

現行体系	機能構成図	業務名 (Lv0)	資料番号	版数	日付	作成者	1	
		道路運送関係行政情報システム	02	作成				
				更新				1
Lv1		Lv2		Lv3		Lv4		Lv5

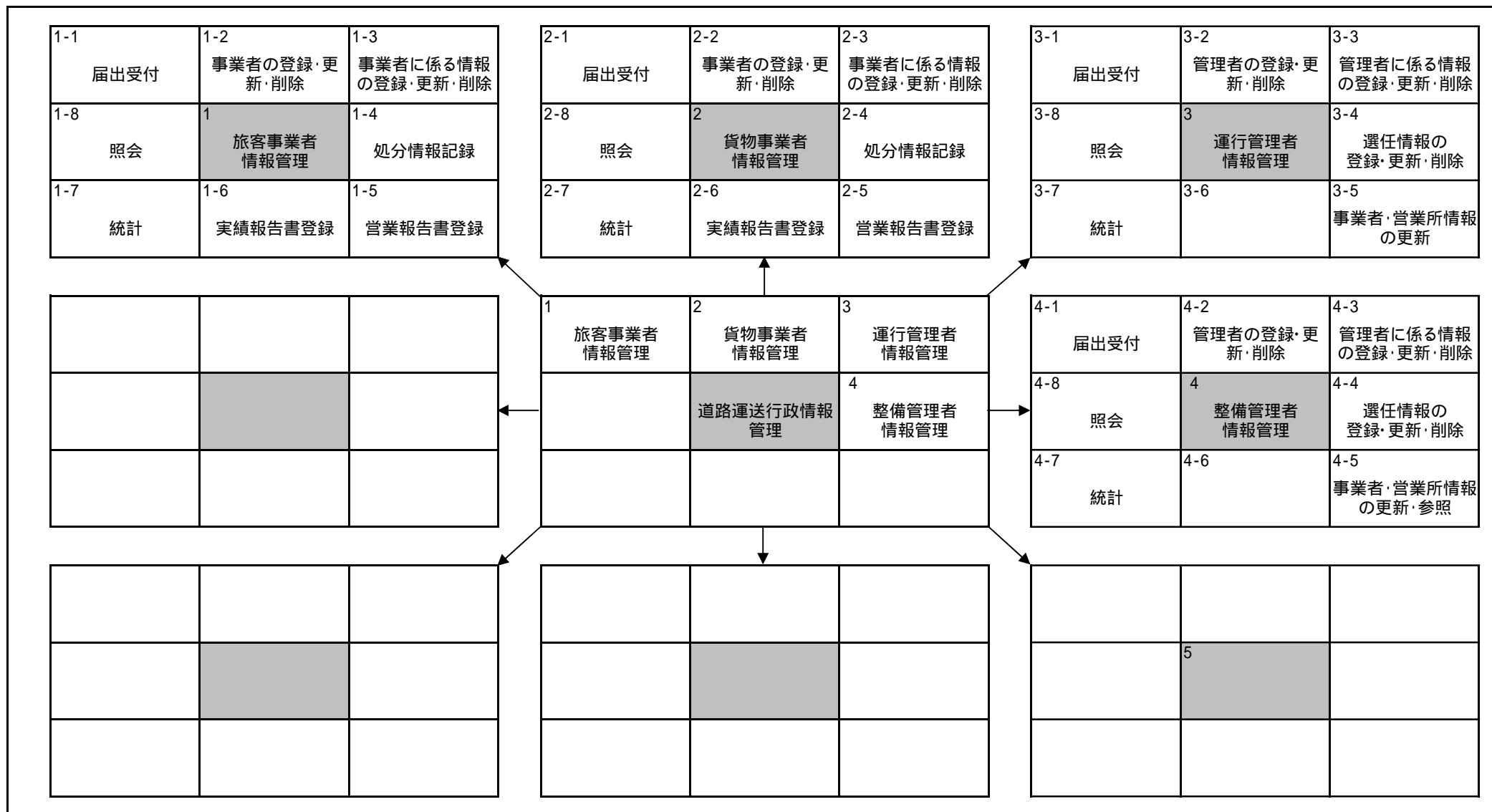

現行体系	機能情報関連図	業務名(Lv0)	資料番号	版数	日付	作成者	1
		道路運送関係行政情報システム	03	初版			5
Lv1	Lv2	Lv3	Lv4	Lv5			

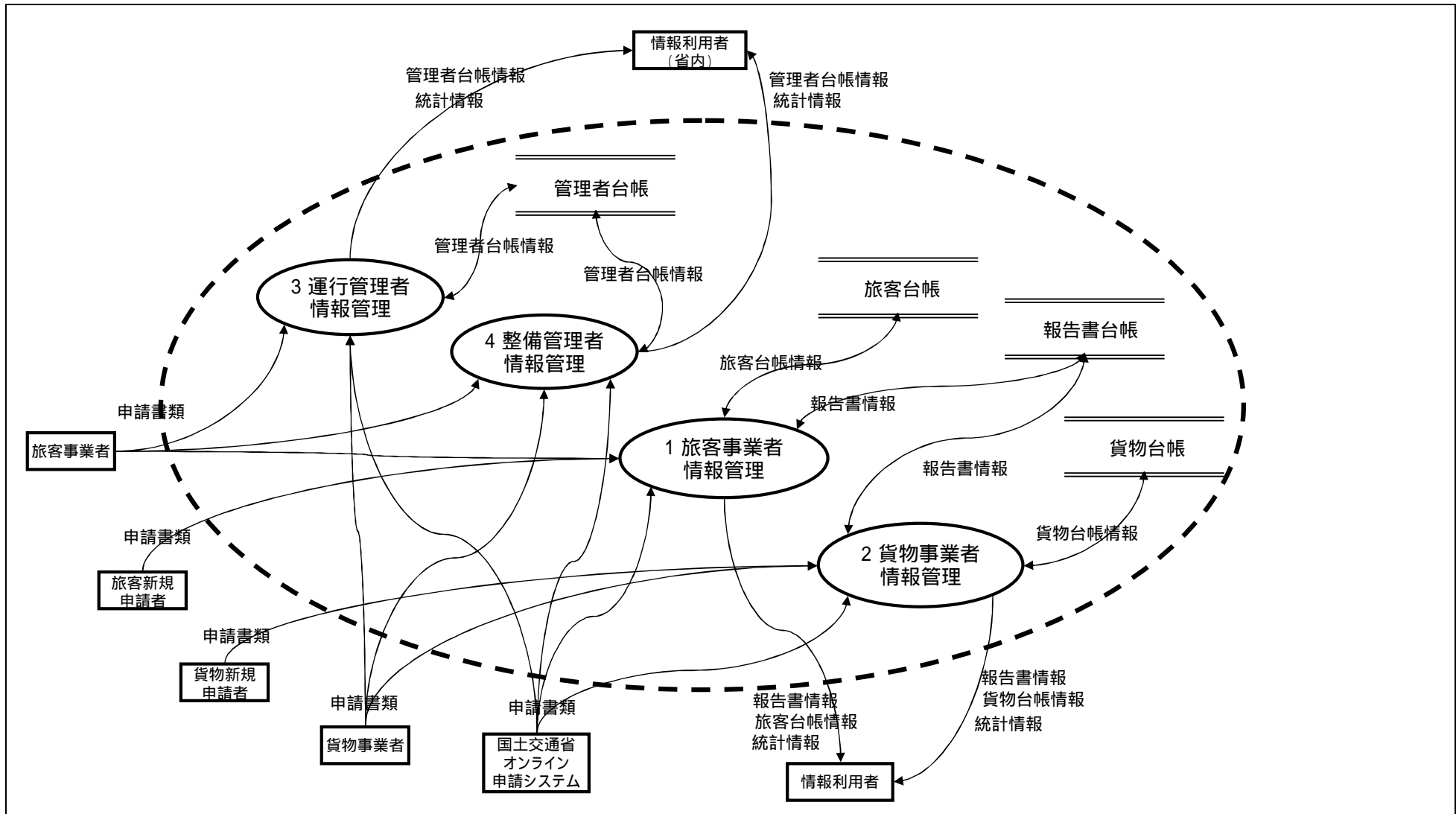

○  
ファンクション

□  
ターミネータ

→  
情報の流れ

══  
ファイル(ファンクション内に限定)

═══  
ファイル(ファンクション間で共用)

現行体系	機能情報関連図	業務名(Lv0)			資料番号	版数	日付	作成者	2
		道路運送関係行政情報システム			03	初版			5
Lv1	旅客事業者情報管	Lv2		Lv3		Lv4		Lv5	

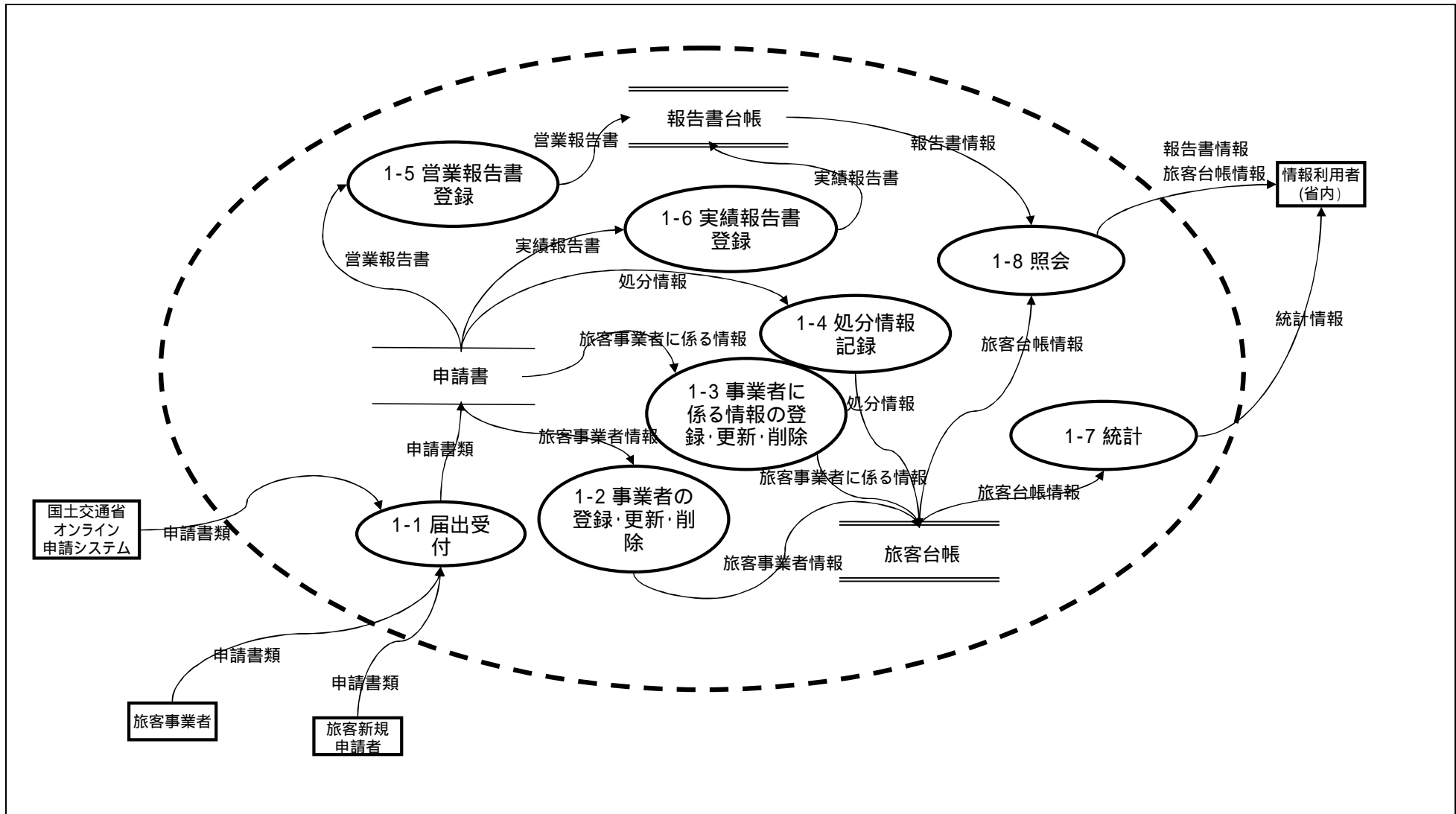

ファンクション

ターミナー

情報の流れ

ファイル(ファンクション内に限定)

ファイル(ファンクション間で共用)

現行体系	機能情報関連図	業務名(Lv0)		資料番号	版数	日付	作成者	3
		道路運送関係行政情報システム		03	初版			5
Lv1	貨物事業者情報管	Lv2		Lv3		Lv4		Lv5

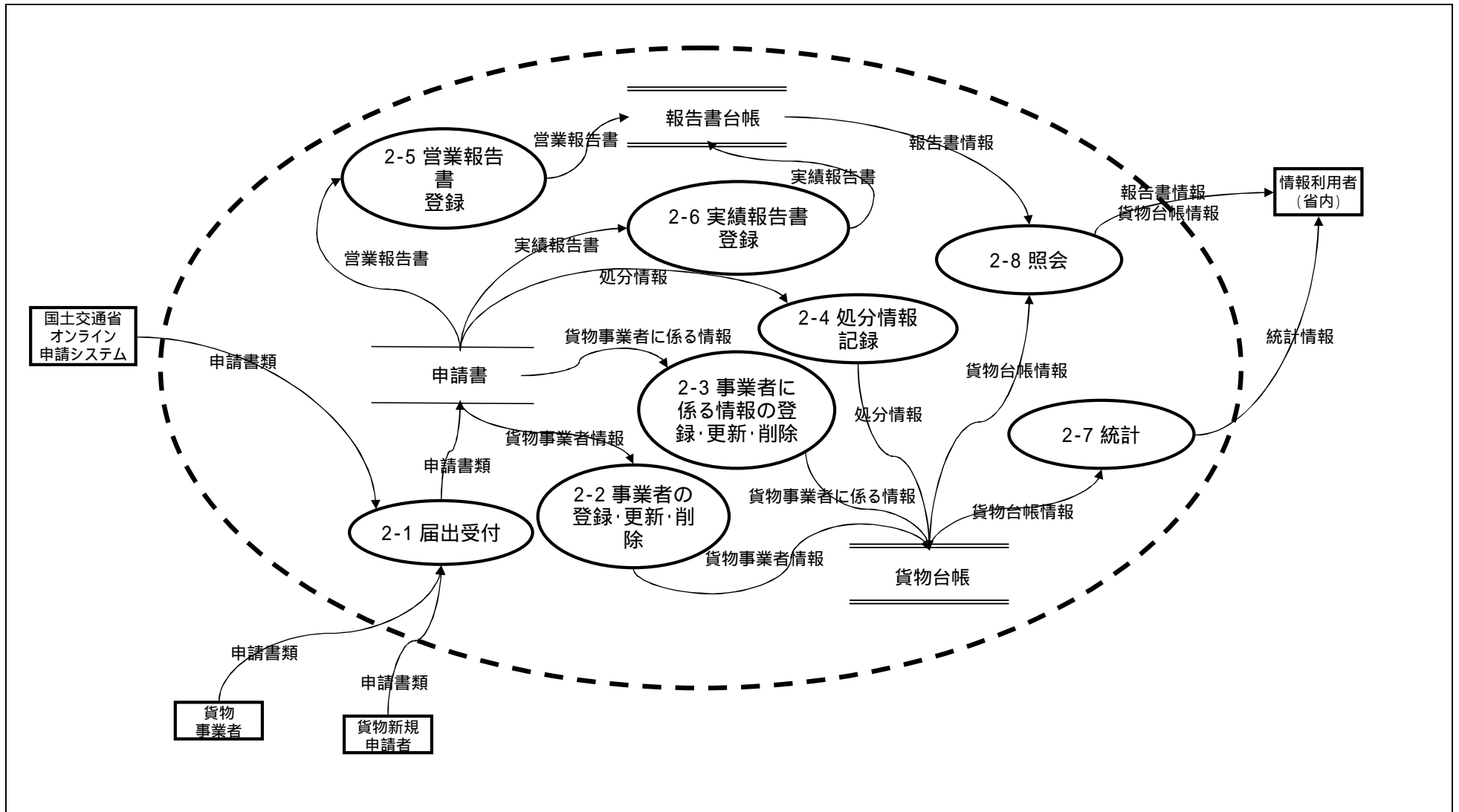

○  
ファンクション

□  
ターミネータ

→  
情報の流れ

══  
ファイル(ファンクション内に限定)

══  
ファイル(ファンクション間で共用)

現行体系	機能情報関連図	業務名 (Lv0)			資料番号	版数	日付	作成者	4
		道路運送関係行政情報システム			03	初版			5
Lv1	運行管理者情報管	Lv2		Lv3		Lv4		Lv5	

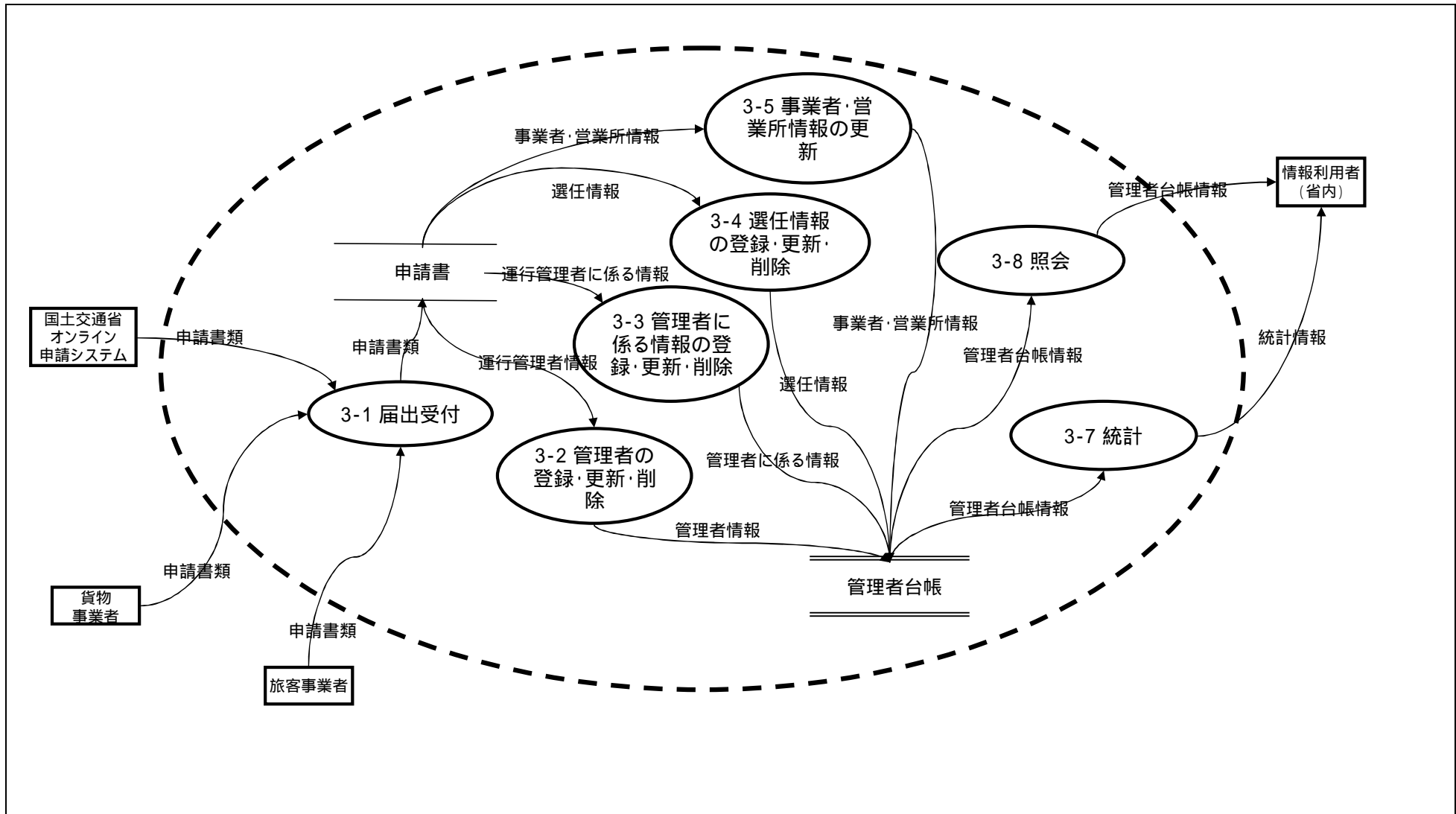

○  
ファンクション

□  
ターミナータ

→  
情報の流れ

=====  
ファイル(ファンクション内に限定)

=====  
ファイル(ファンクション間で共用)

現行体系		機能情報関連図		業務名(Lv0)		資料番号	版数	日付	作成者	5
				道路運送関係行政情報システム		03	初版			5
Lv1	整備管理者情報管	Lv2		Lv3		Lv4		Lv5		

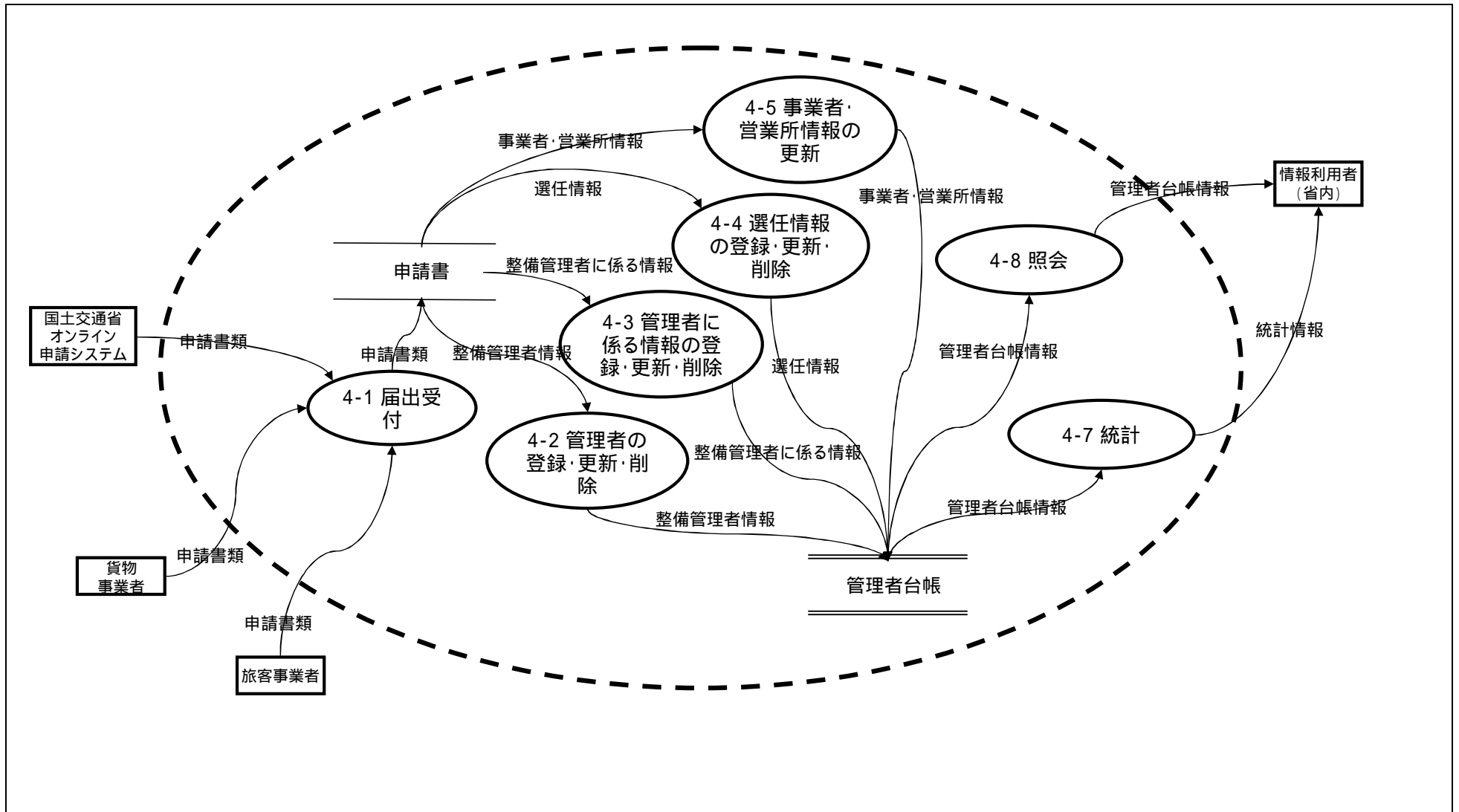

ファンクション

ターミナータ

情報の流れ

ファイル(ファンクション内に限定)

ファイル(ファンクション間で共用)

現行体系	業務流れ図	業務名(Lv0)			資料番号	版数	日付	作成者	1
		道路運送関係行政情報システム			04	初版			4
LV1	旅客事業者情報管理	LV2	LV3	LV4	LV5				

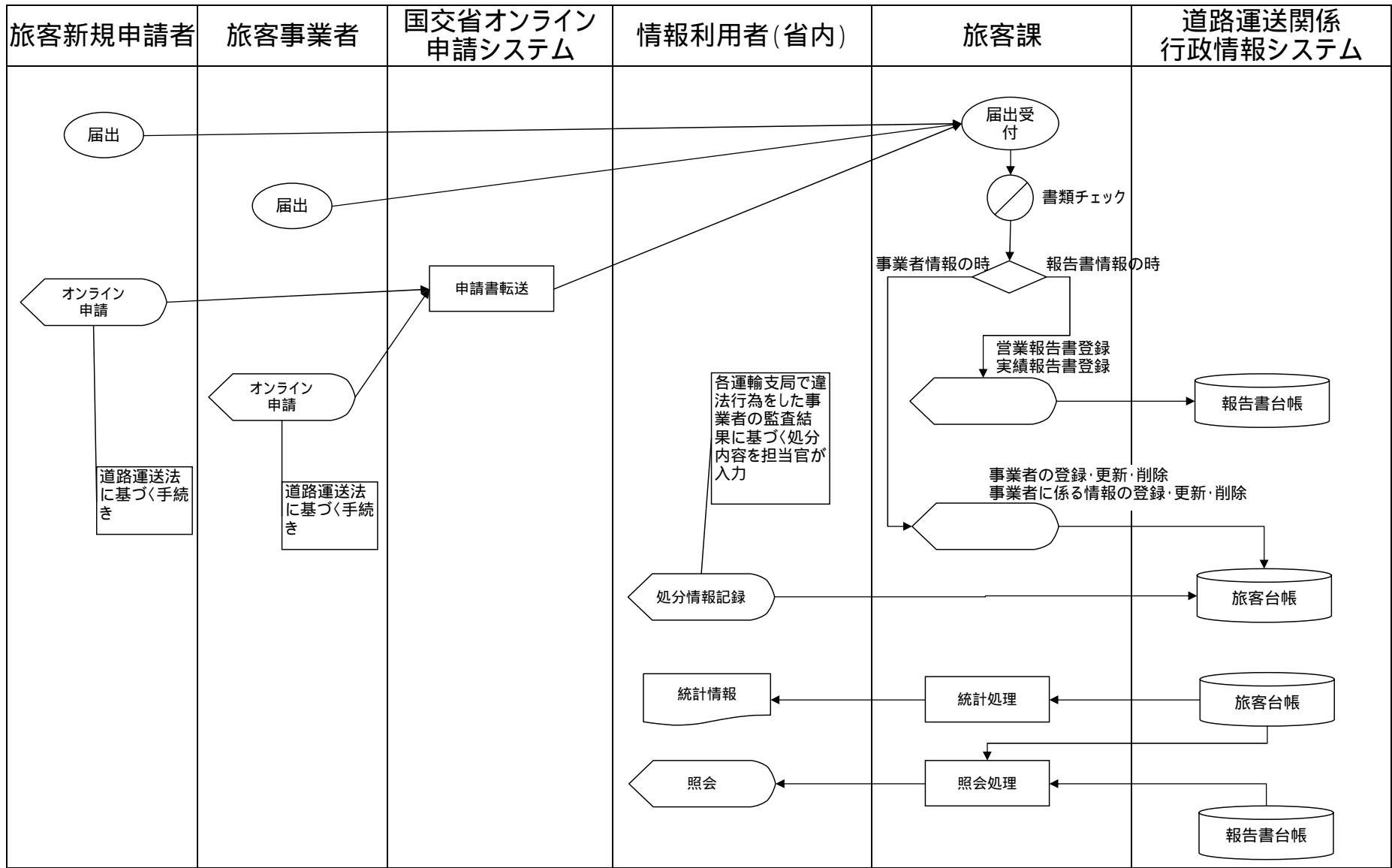

現行体系	業務流れ図	業務名(Lv0)		資料番号	版数	日付	作成者	2
		道路運送関係行政情報システム		04	初版			4
LV1	貨物事業者情報管理	LV2		LV3		LV4		LV5

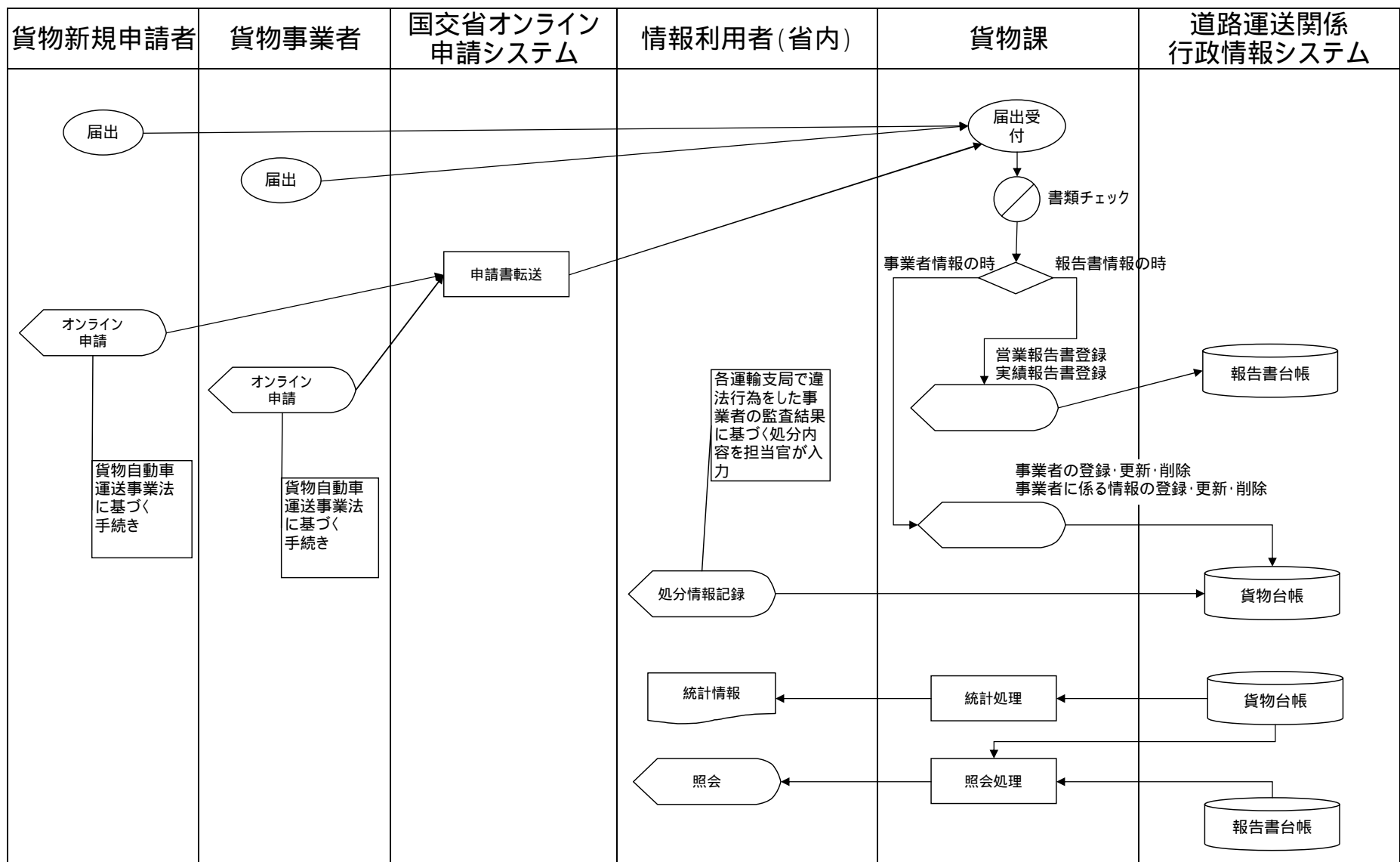



現行体系		業務流れ図		業務名(Lv0)		資料番号		版数		日付		作成者		3
				道路運送関係行政情報システム		04		初版						4
LV1	運用管理者情報管理	LV2		LV3		LV4		LV5						

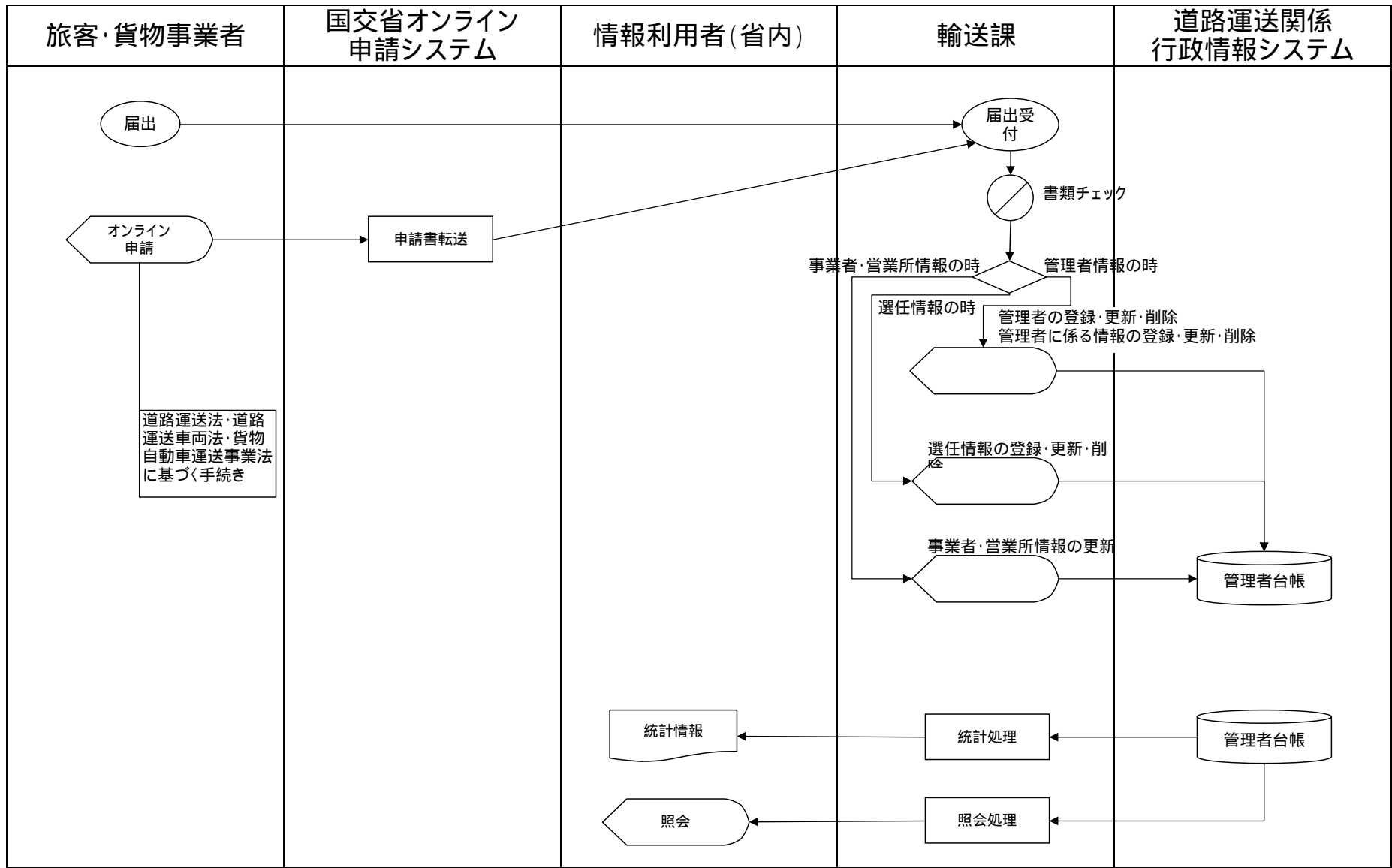

現行体系		業務流れ図		業務名(Lv0)		資料番号		版数		日付		作成者		4	
				道路運送関係行政情報システム		04		初版						4	
LV1		整備管理者情報管理		LV2		LV3		LV4		LV5					

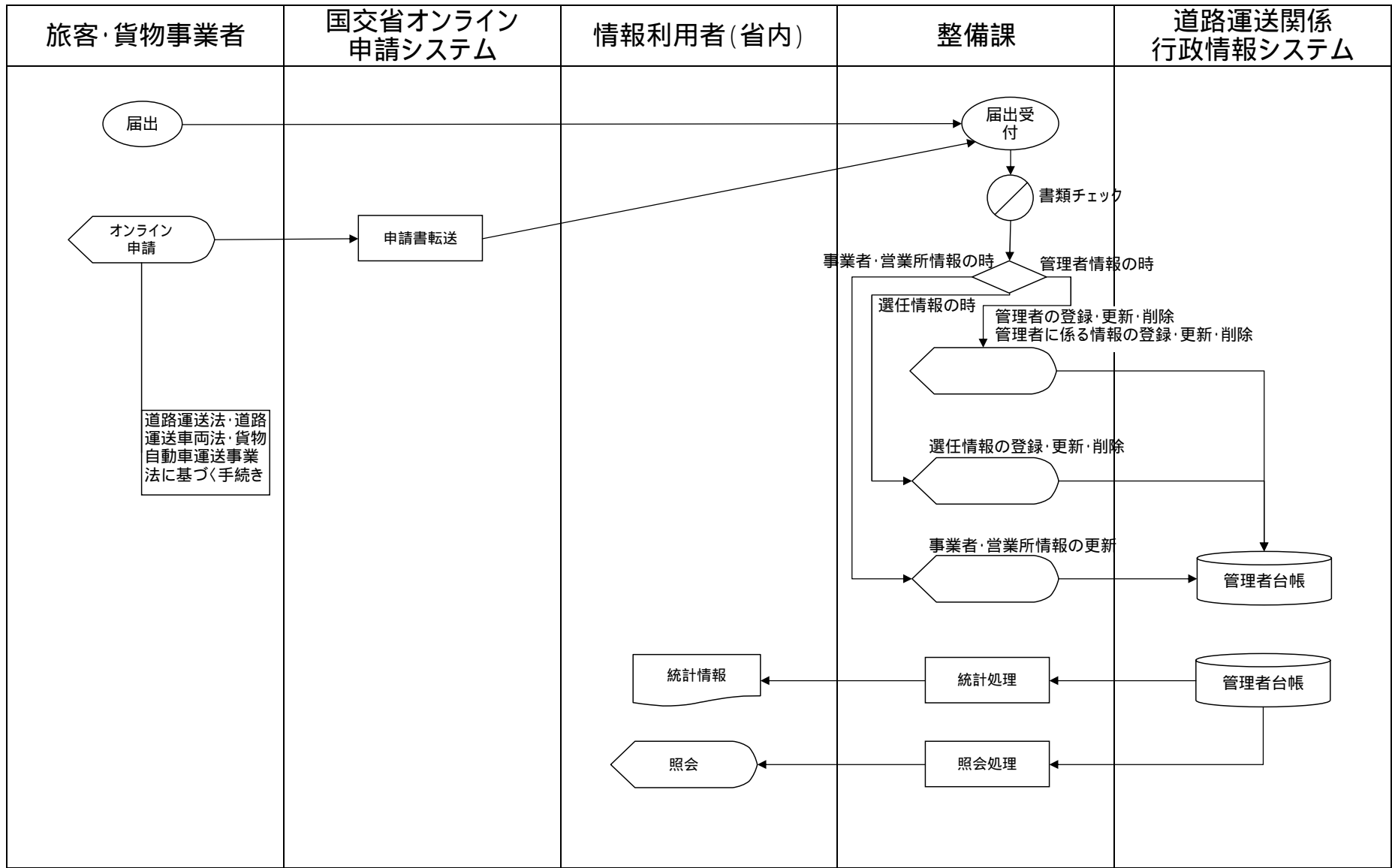

現行体系	情報体系整理図	業務名(Lv0)		資料番号	版数	日付	作成者	1
		道路運送関係行政情報システム		05	初版			1
Lv1		Lv2		Lv3		Lv4		Lv5

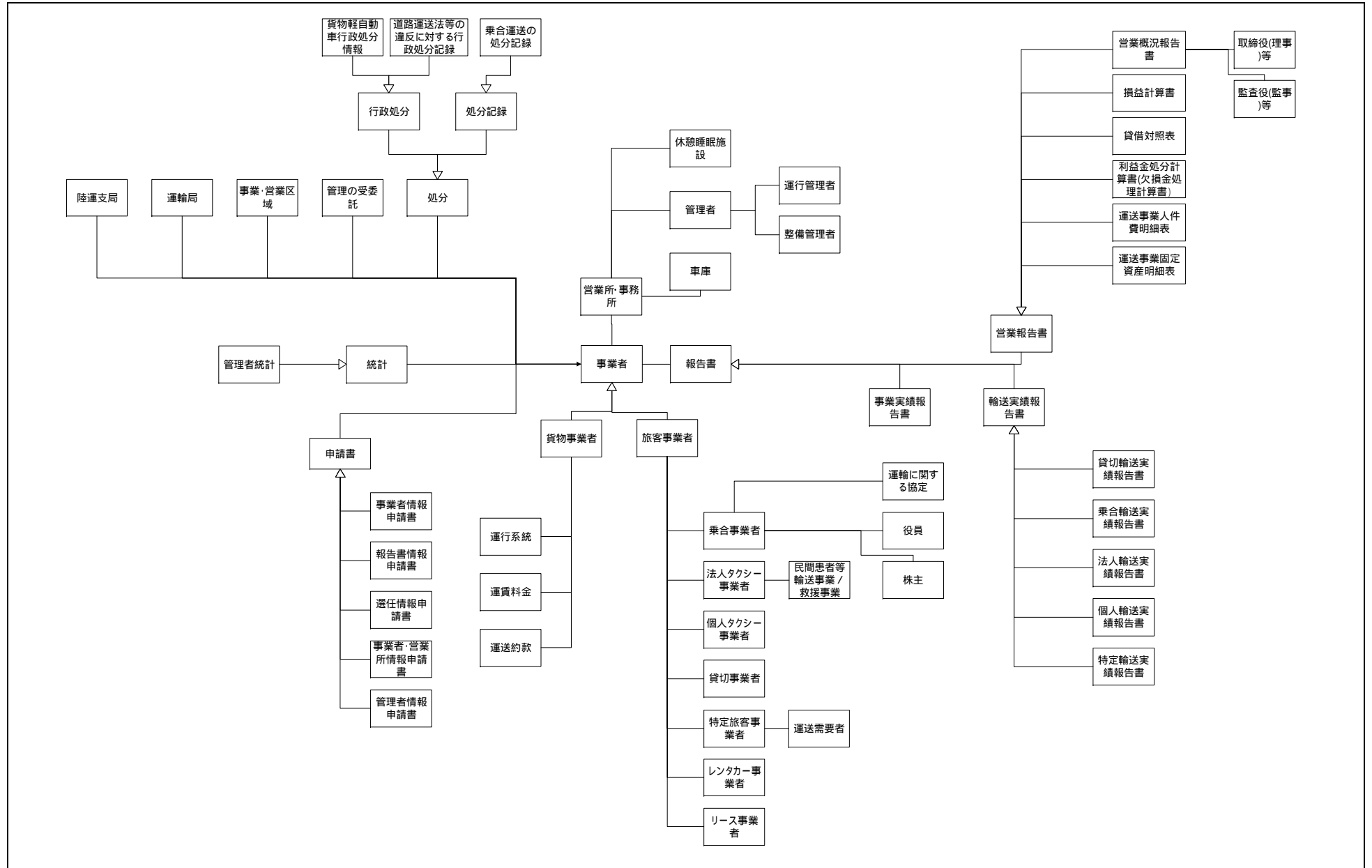

現行体系	実体関連図	業務名(Lv0)			資料番号	版数	日付	作成者	1
		道路運送関係行政情報システム			06	初版			8
Lv1	Lv2	Lv3	Lv4	Lv5					

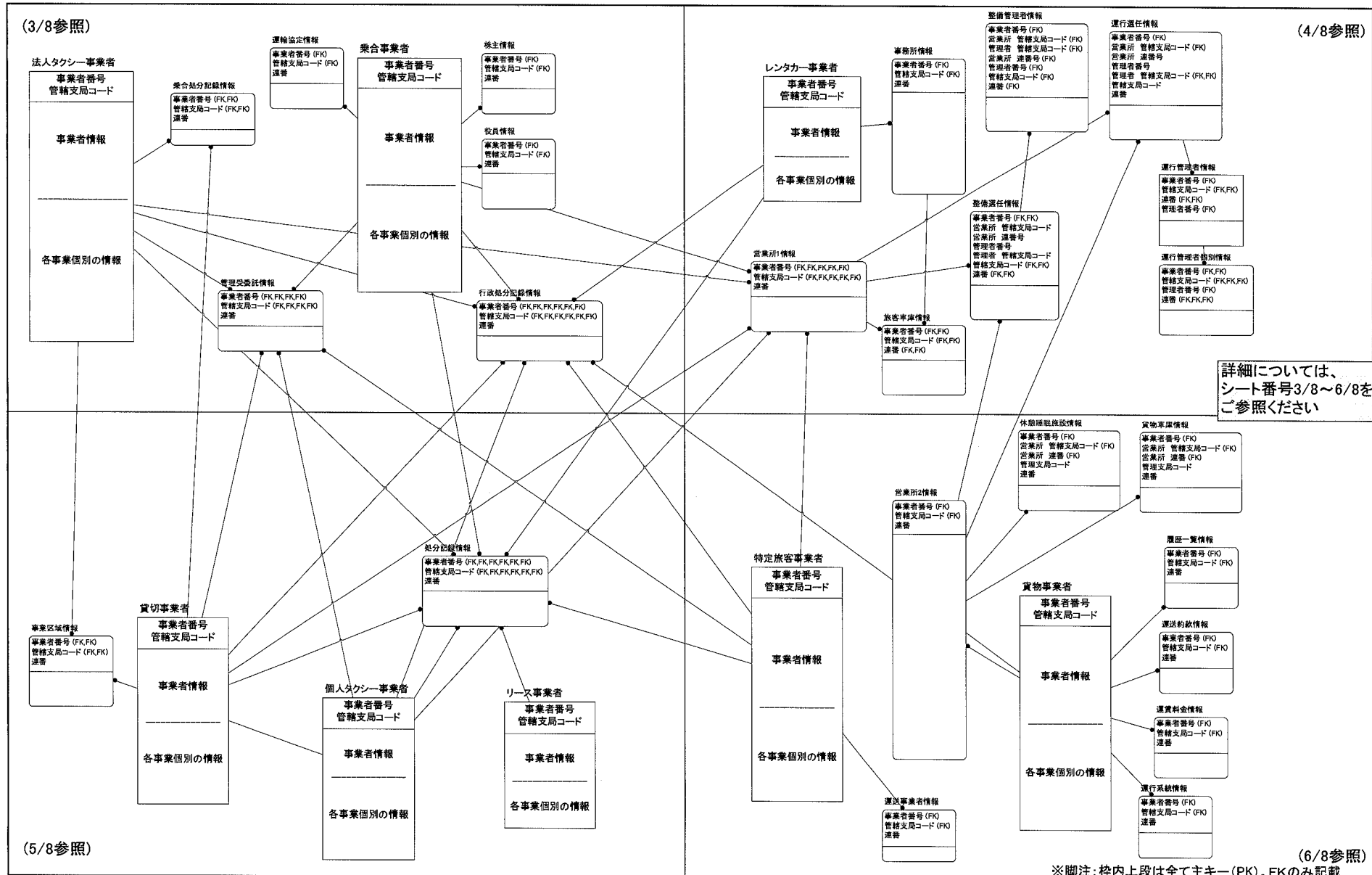

※脚注: 枠内上段は全て主キー(PK)。FKのみ記載

現行体系	実体関連図	業務名 (Lv0)		資料番号	版数	日付	作成者	2
		道路運送関係行政情報システム		06	初版			8
Lv1	Lv2	Lv3	Lv4	Lv5				

(7/8参照)

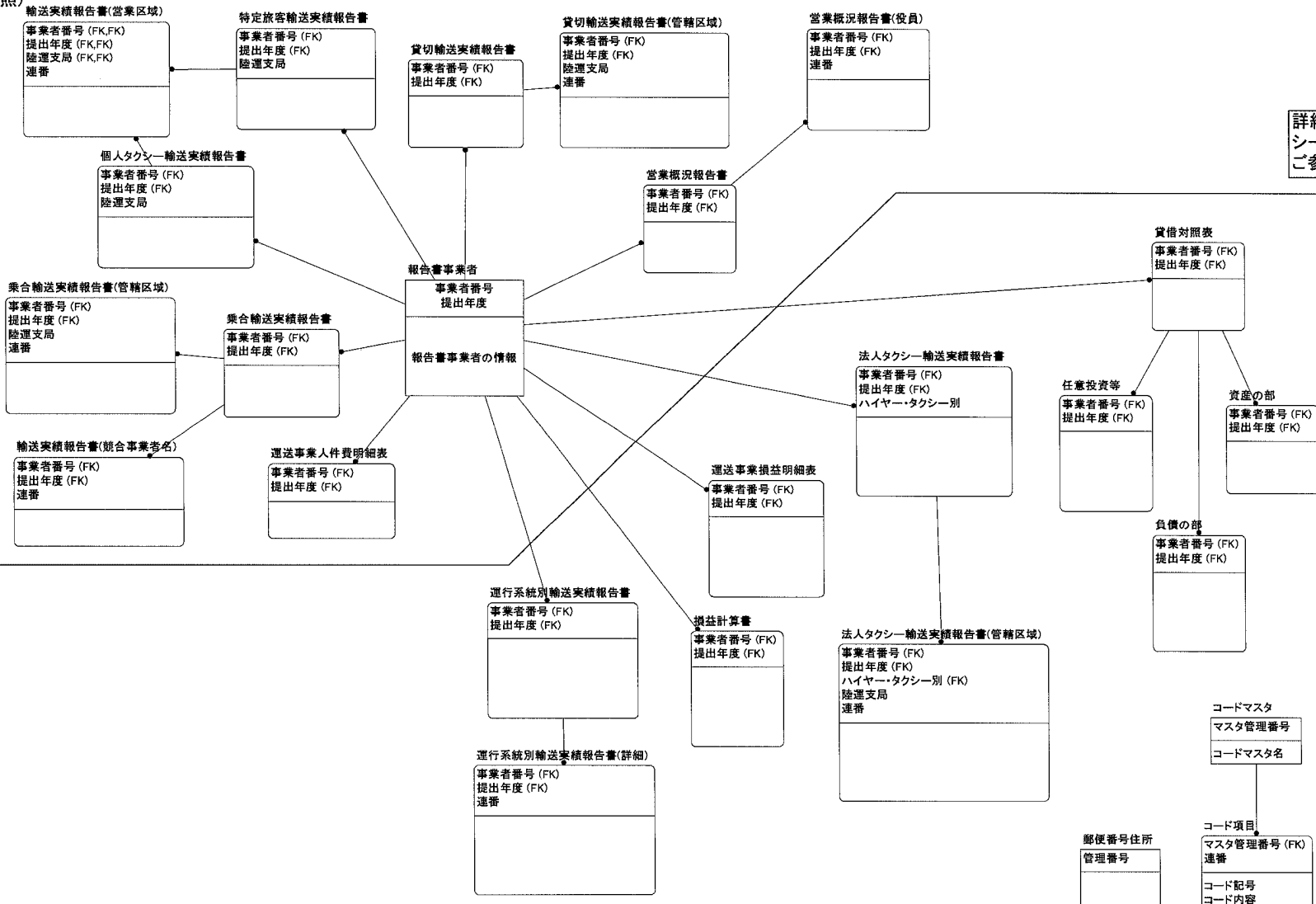

詳細については、  
シート番号7/8~8/8を  
ご参照ください

(8/8参照)

※脚注: 枠内上段は全て主キー(PK)。FKのみ記載

現行体系	実体関連図	業務名 (Lv0)			資料番号	版数	日付	作成者	3
		道路運送関係行政情報システム			06	初版			8
Lv1	Lv2	Lv3	Lv4	Lv5					

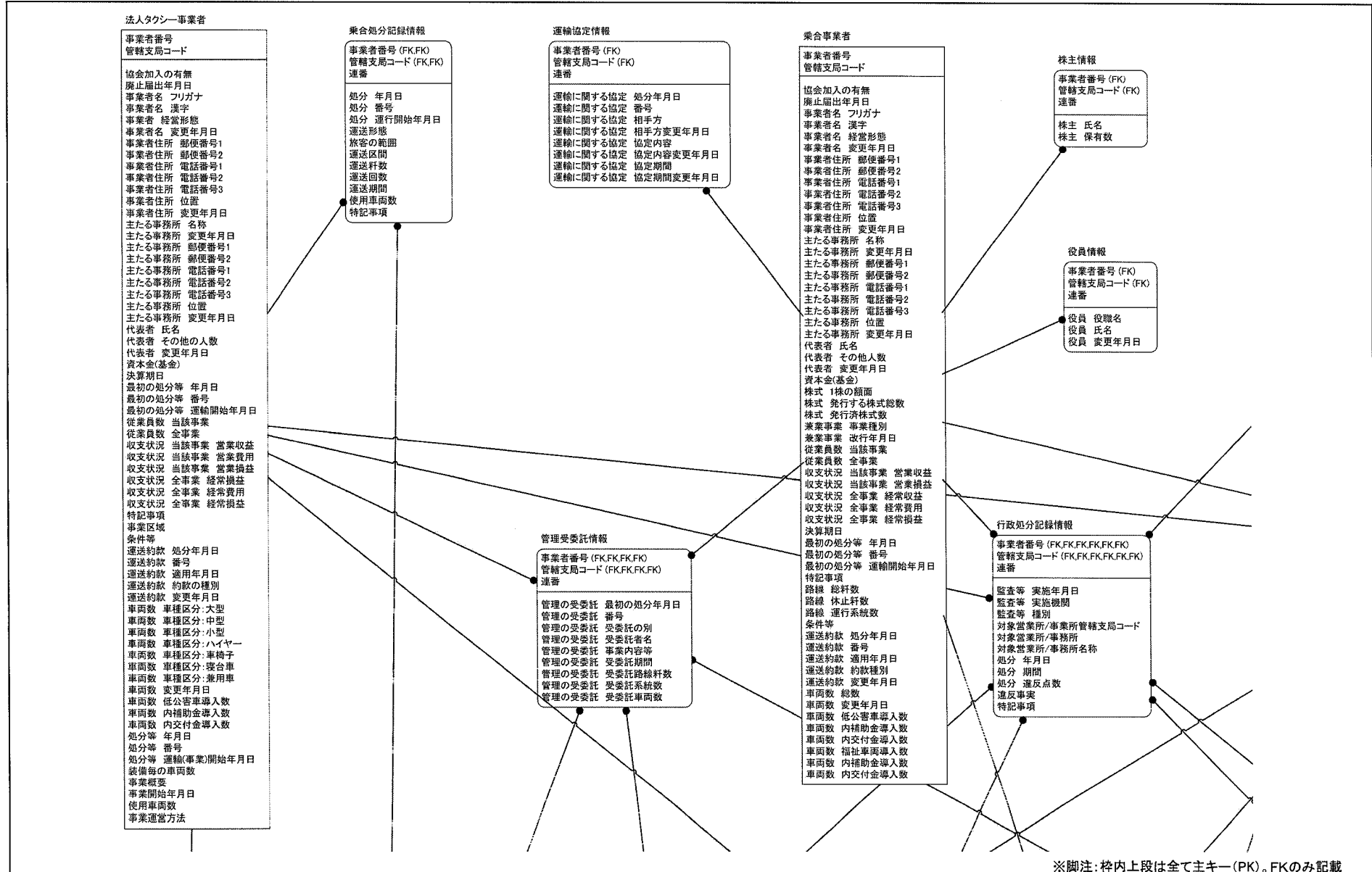

※脚注: 枠内上段は全て主キー(PK)。FKのみ記載

現行体系	実体関連図	業務名(Lv0)			資料番号	版数	日付	作成者	4
		道路運送関係行政情報システム			06	初版			8
Lv1	Lv2	Lv3	Lv4	Lv5					

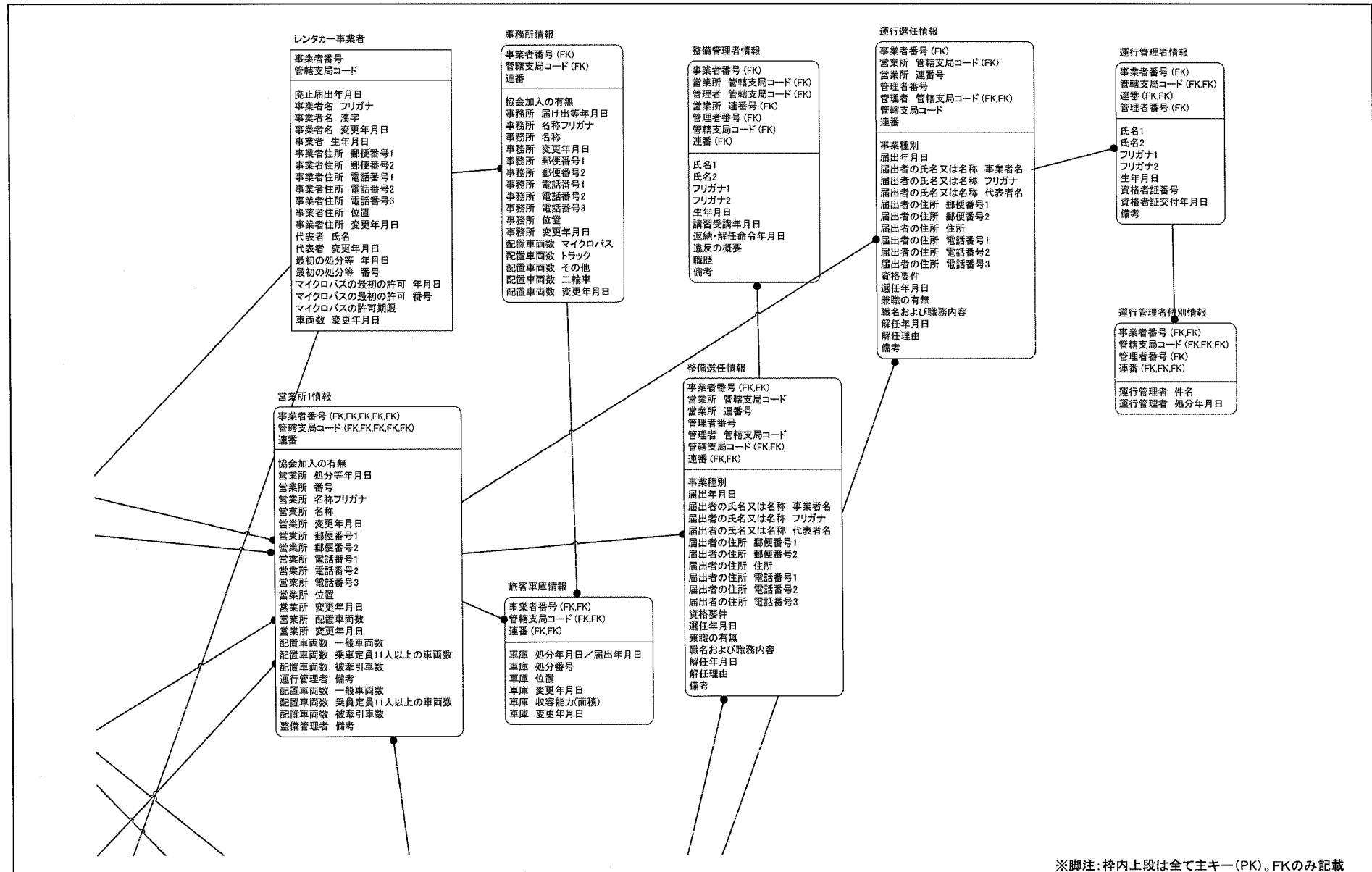

※脚注：枠内上段は全て主キー(PK)。FKのみ記載

現行体系	実体関連図	業務名(Lv0)	資料番号	版数	日付	作成者	5
		道路運送関係行政情報システム	06	初版			8
Lv1		Lv2		Lv3		Lv4	
						Lv5	

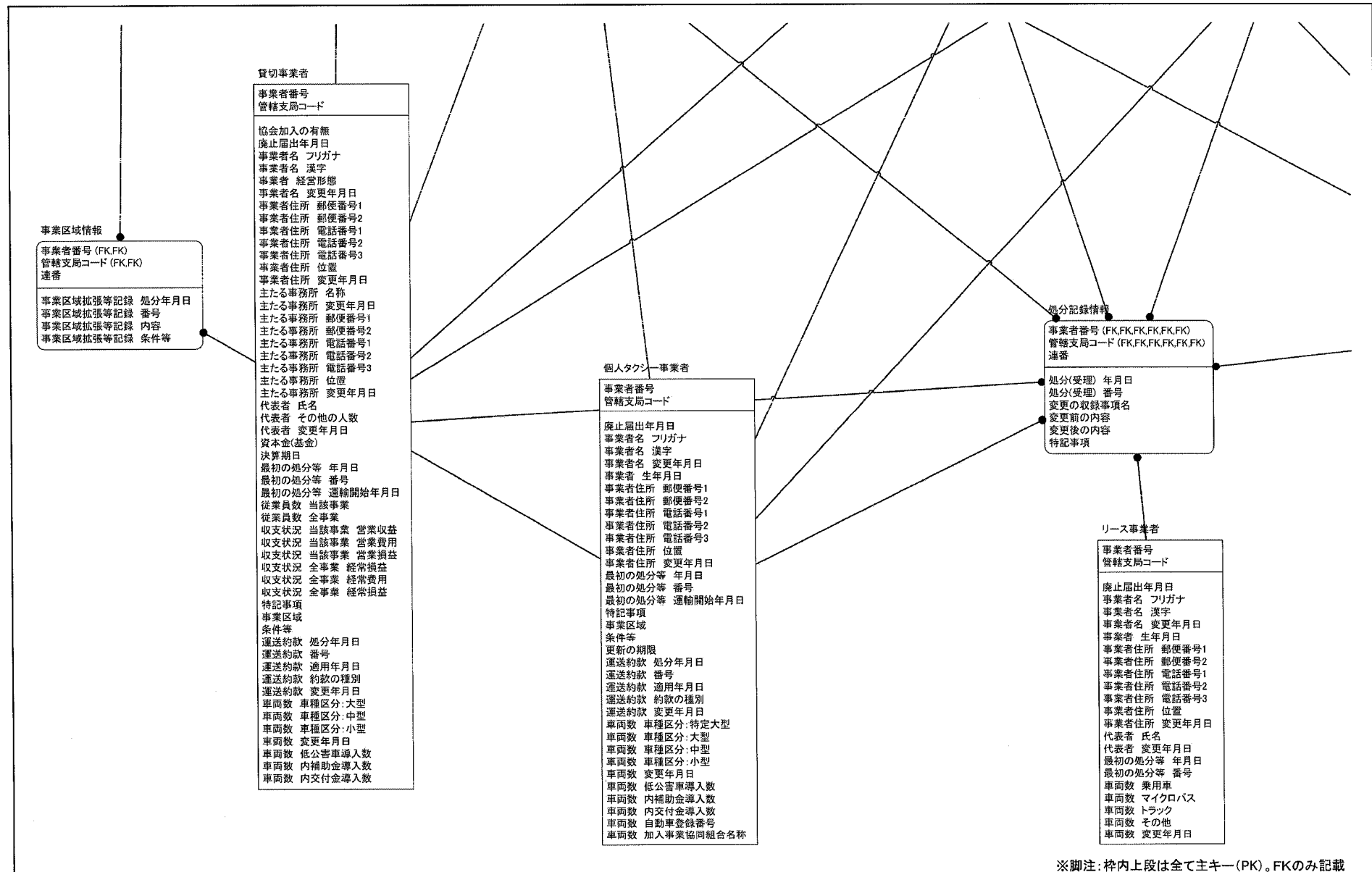

※脚注: 枠内上段は全て主キー(PK)。FKのみ記載



現行体系	実体関連図	業務名(Lv0)			資料番号	版数	日付	作成者	6
		道路運送関係行政情報システム			06	初版			8
Lv1	Lv2	Lv3	Lv4	Lv5					

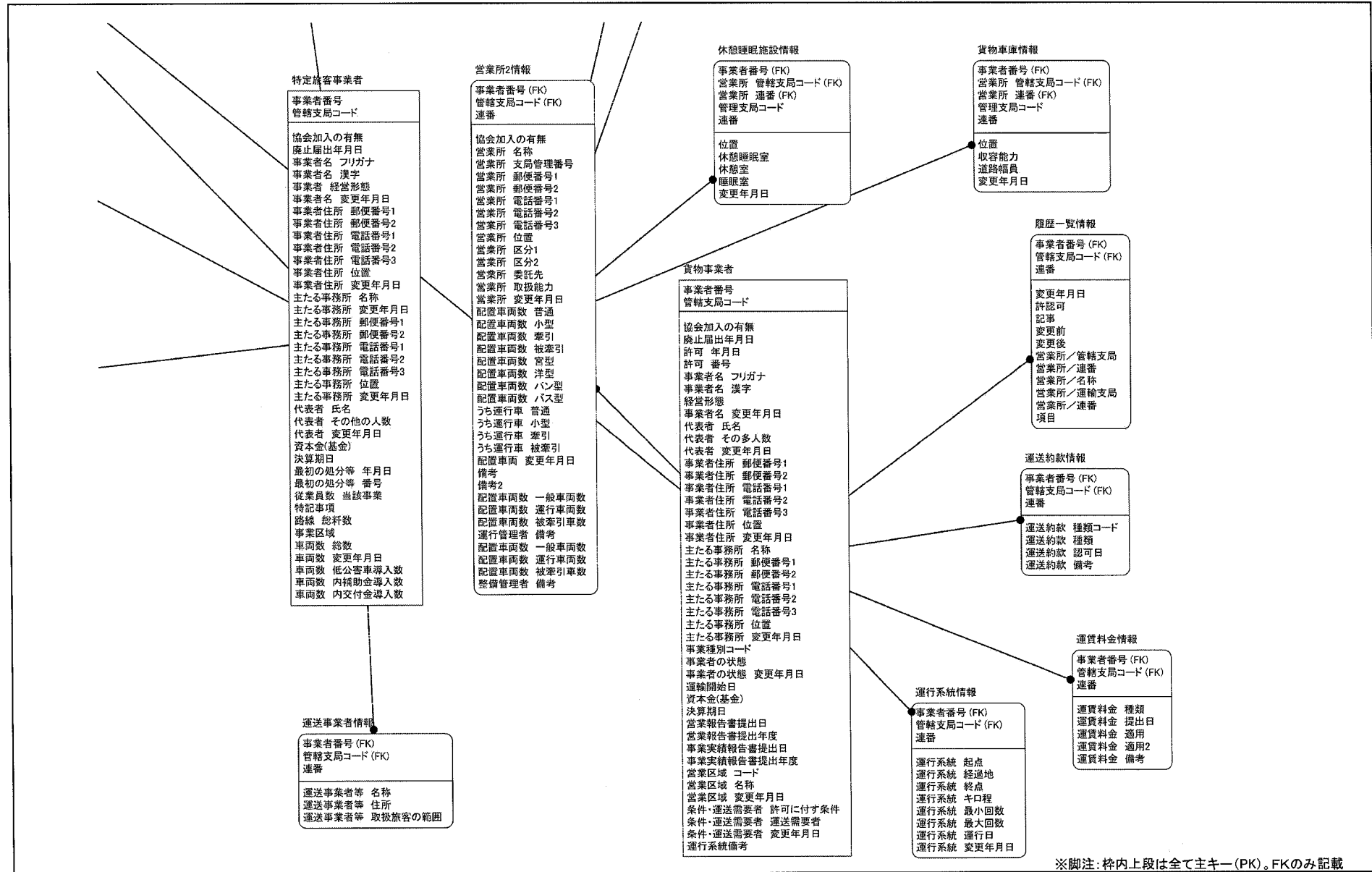

※脚注: 枠内上段は全て主キー(PK)。FKのみ記載

現行体系	実体関連図	業務名 (Lv0)			資料番号	版数	日付	作成者	7
		道路運送関係行政情報システム			06	初版			8
Lv1		Lv2		Lv3		Lv4		Lv5	

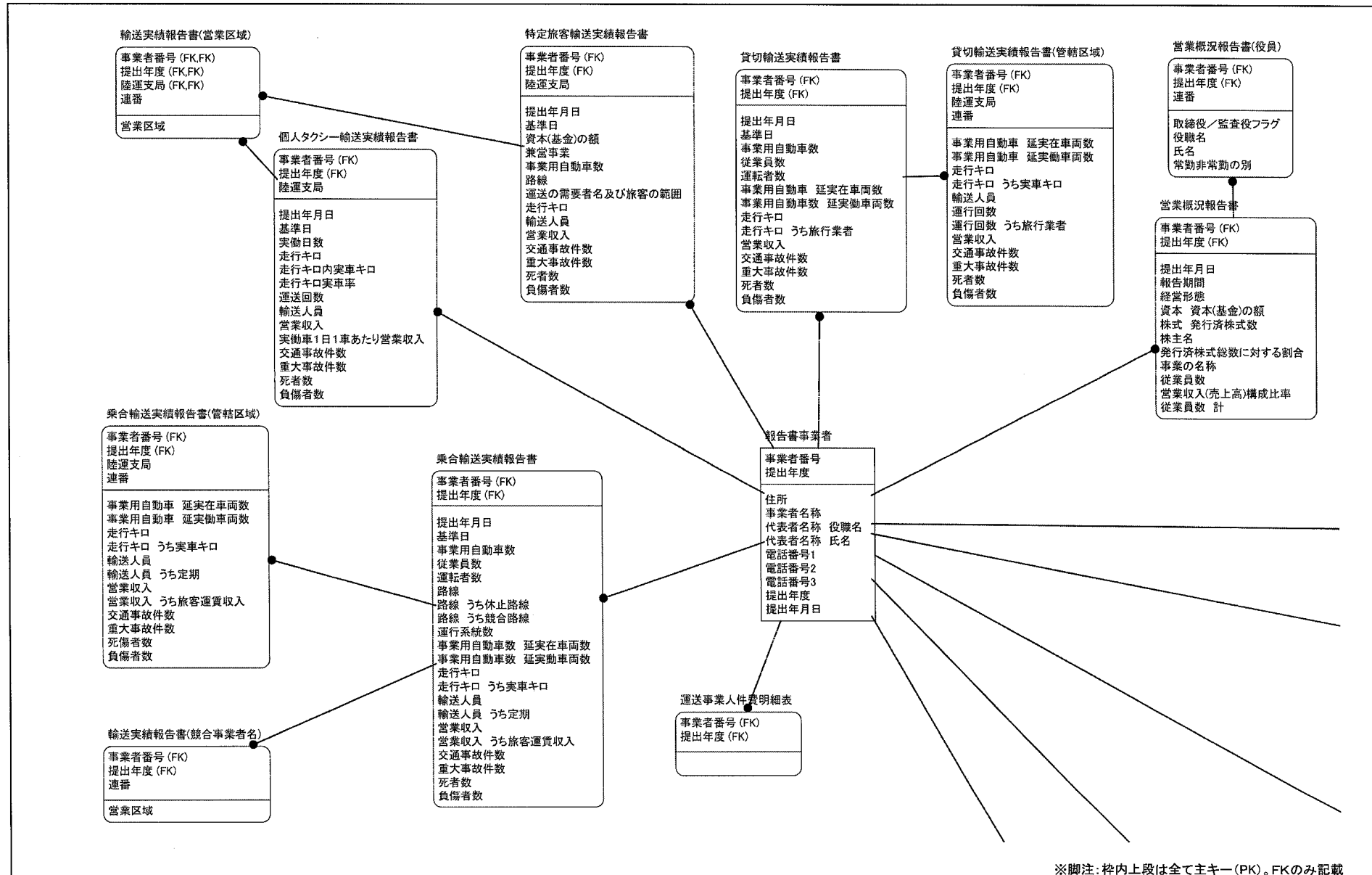

※脚注: 枠内上段は全て主キー(PK)。FKのみ記載

現行体系	実体関連図	業務名 (Lv0)			資料番号	版数	日付	作成者	8
		道路運送関係行政情報システム			06	初版			8
Lv1		Lv2		Lv3		Lv4		Lv5	

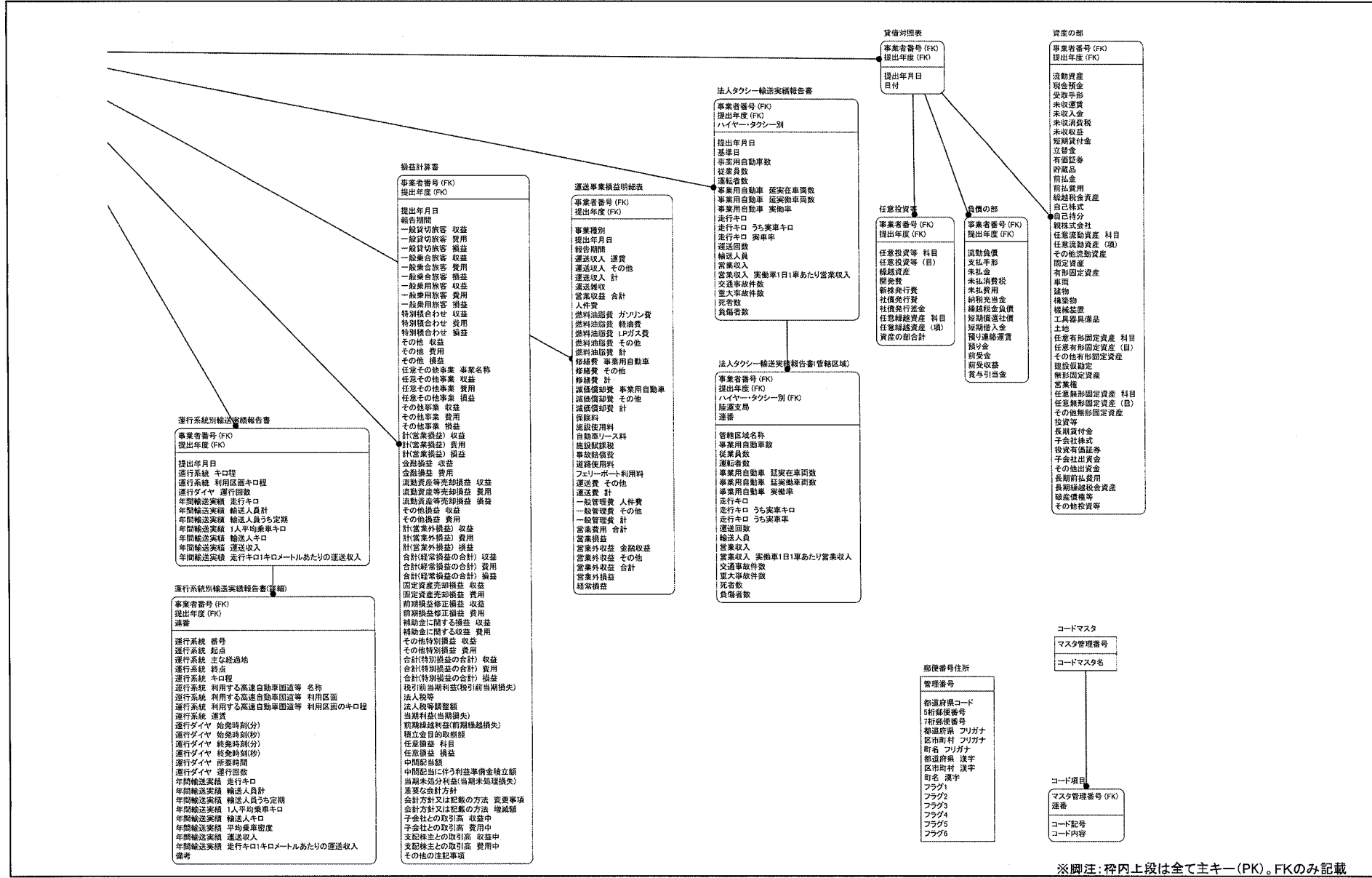

※脚注: 枠内上段は全て主キー(PK)。FKのみ記載

現行体系	エンティティ定義表	業務名(Lv0)			資料番号	版数	日付	作成者	1
		道路運送関係行政情報システム			07-1	初版			2
Lv1		Lv2		Lv3		Lv4		Lv5	

項番	エンティティ名	種類	説明	データ量
1	乗合事業者	マスター	「一般乗合旅客自動車運送事業者台帳」を格納。	
2	貸切事業者	マスター	「一般貸切旅客自動車運送事業者台帳」を格納。	
3	法人タクシー事業者	マスター	「一般乗用旅客自動車運送事業者台帳(法人タクシー)」を格納。	
4	個人タクシー事業者	マスター	「一般乗用旅客自動車運送事業者台帳(個人タクシー)」を格納。	
5	特定旅客事業者	マスター	「特定旅客自動車運送事業者台帳」を格納。	
6	レンタカー事業者	マスター	「レンタカー事業者台帳」を格納。	
7	リース事業者	マスター	「自動車リース事業者台帳」を格納。	
8	株主情報	マスター	各台帳内の「株主」情報を格納。	
9	役員情報	マスター	各台帳内の「役員」情報を格納。	
10	事業区域情報	マスター	各台帳内の「事業区域拡張記録」情報を格納。	
11	運送事業者情報	マスター	各台帳内の「運送需要者」情報を格納。	
12	運輸協定情報	マスター	各台帳内の「運輸に関する協定」情報を格納。	
13	管理受委託情報	マスター	各台帳内の「管理受委託」情報を格納。	
14	営業所1情報	マスター	各台帳内の「営業所概要」情報を格納。	
15	旅客車庫情報	マスター	各台帳内の「車庫」情報を格納。	
16	事務所情報	マスター	各台帳内の「事務所概要」情報を格納。	
17	処分記録情報	マスター	各台帳内の「データ変更に関する処分記録」情報を格納。	
18	行政処分記録情報	マスター	各台帳内の「道路運送法等の違反に関する行政処分記録」情報を格納。	
19	乗合処分記録情報	マスター	各台帳内の「乗合運送の処分記録」情報を格納。	
20	貨物事業者	マスター	「貨物自動車運送事業者台帳」を格納。	
21	営業所2情報	マスター	各台帳内の「営業所」情報を格納。	
22	休憩睡眠施設情報	マスター	各台帳内の「休憩睡眠施設」情報を格納。	
23	貨物車庫情報	マスター	各台帳内の「車庫」情報を格納。	
24	運行系統情報	マスター	各台帳内の「運行系統」情報を格納。	
25	運賃料金情報	マスター	各台帳内の「運賃料金」情報を格納。	
26	運送約款情報	マスター	各台帳内の「運送約款」情報を格納。	
27	履歴一覧情報	マスター	各台帳内の「履歴一覧」情報を格納。	
28	運行管理者情報	マスター	「運行管理者台帳」を格納。	
29	運行管理者個別情報	マスター	各台帳内の「運行管理者」情報を格納。	
30	運行選任情報	マスター	各台帳内の「選任情報」情報を格納。	
31	整備管理者情報	マスター	「整備管理者台帳」を格納。	
32	整備選任情報	マスター	各台帳内の「選任情報」情報を格納。	
33	コードマスタ	マスター	各台帳内の「収録事項のコードマスタ」情報を格納。	
34	コード項目	マスター	各台帳内の「収録事項のコード項目」情報を格納。	
35	郵便番号住所	マスター	「郵便番号」情報を格納。	
36	営業概況報告書	マスター	事業者の「営業概況報告書」情報を格納。	
37	営業概況報告書(役員)	マスター	事業者の営業概況報告書情報の「役員」情報を格納。	
38	損益計算書	マスター	事業者の「損益計算書」情報を格納。	
39	貸借対照表	マスター	事業者の「貸借対照表」情報を格納。	
40	資産の部	マスター	貸借対照表の「資産の部」情報を格納。	
41	負債の部	マスター	貸借対照表の「負債の部」情報を格納。	
42	任意投資等	マスター	貸借対照表の「任意投資等」情報を格納。	
43	運送事業損益明細表	マスター	事業者の「運送事業損益明細表」情報を格納。	
44	運送事業人件費明細表	マスター	事業者の「運送事業人件費明細表」情報を格納。	
45	乗合輸送実績報告書	マスター	乗合事業者の「輸送実績報告書」情報を格納。	
46	乗合輸送実績報告書(管轄区域)	マスター	乗合事業者の「管轄区域内の輸送実績報告書」情報を格納。	
47	貸切輸送実績報告書	マスター	貸切事業者の「輸送実績報告書」情報を格納。	
48	貸切輸送実績報告書(管轄区域)	マスター	貸切事業者の「管轄区域内の輸送実績報告書」情報を格納。	
49	法人タクシー輸送実績報告書	マスター	法人タクシー事業者の「輸送実績報告書」情報を格納。	
50	法人タクシー輸送実績報告書(管轄区)	マスター	法人タクシー事業者の「管轄区域内の輸送実績報告書」情報を格納。	
51	個人タクシー輸送実績報告書	マスター	個人タクシー事業者の「輸送実績報告書」情報を格納。	
52	特定旅客輸送実績報告書	マスター	特定旅客事業者の「輸送実績報告書」情報を格納。	
53	輸送実績報告書(競合事業者名)	マスター	輸送実績報告書の「競合している事業者名」情報を格納。	
54	輸送実績報告書(営業区域)	マスター	輸送実績報告書の「営業区域」情報を格納。	



現行体系	データ項目一覧表	業務名(Lv0)			資料番号	版数	日付	作成者	1
		道路運送関係行政情報システム			07-2	初版			55
Lv1		Lv2		Lv3		Lv4		Lv5	

En	エンティティ名	An	項目名	型/ドメイン	長さ	必須	PK/FK	説明
1	乗合事業者	1	事業者番号	文字型	12		PK	事業者番号
		2	官轄支局コード	文字型	2		PK	官轄支局コード
		3	協会加入の有無	文字型	1			運行管理者用
		4	廃止届出年月日	日付型	8			
		5	事業者名 フリガナ	文字型	80			
		6	事業者名 漢字	文字型	40			入力必須
		7	事業者名 経営形態	文字型	3			
		8	事業者名 変更年月日	日付型	8			
		9	事業者住所 郵便番号1	文字型	3			
		10	事業者住所 郵便番号2	文字型	4			
		11	事業者住所 電話番号1	文字型	6			
		12	事業者住所 電話番号2	文字型	4			
		13	事業者住所 電話番号3	文字型	4			
		14	事業者住所 位置	文字型	40			入力必須
		15	事業者住所 変更年月日	日付型	8			
		16	主たる事務所 名称	文字型	40			
		17	主たる事務所 変更年月日	日付型	8			
		18	主たる事務所 郵便番号1	文字型	3			
		19	主たる事務所 郵便番号2	文字型	4			
		20	主たる事務所 電話番号1	文字型	6			
		21	主たる事務所 電話番号2	文字型	4			
		22	主たる事務所 電話番号3	文字型	4			
		23	主たる事務所 位置	文字型	40			
		24	主たる事務所 変更年月日	日付型	8			
		25	代表者 氏名	文字型	40			
		26	代表者 その他人数	数値型	3			
		27	代表者 変更年月日	日付型	8			
		28	資本金(基金)	数値型	9			
		29	株式 1株の額面	数値型	5			
		30	株式 発行する株式総数	数値型	12			
		31	株式 発行済株式数	数値型	12			
		32	兼業事業 事業種別	文字型	3			
		33	兼業事業 開業年月日	日付型	8			
		34	従業員数 当該事業	数値型	5			
		35	従業員数 全事業	数値型	5			
		36	収支状況 当該事業 営業収益	数値型	9			
		37	収支状況 当該事業 営業損益	数値型	9			
		38	収支状況 全事業 経常損益	数値型	9			
		39	収支状況 全事業 経常費用	数値型	9			
		40	収支状況 全事業 経常損益	数値型	9			
		41	決算期日	文字型	4			
		42	最初の処分等 年月日	日付型	8			
		43	最初の処分等 番号	文字型	10			
		44	最初の処分等 運輸開始年月日	日付型	8			
		45	特記事項	文字型	50			
		46	路線 総軒数	数値型	6.2			
		47	路線 休止軒数	数値型	6.2			
		48	路線 運行系統数	数値型	4			
		49	条件等	文字型	100			旧名称:業務の範囲の限定等
		50	運送約款 処分年月日	日付型	8			
		51	運送約款 番号	文字型	10			
		52	運送約款 適用年月日	日付型	8			
		53	運送約款 約款の種別	文字型	3			
		54	運送約款 変更年月日	日付型	8			
		55	車両数 総数	数値型	5			
		56	車両数 変更年月日	日付型	8			

		57	車両数 低公害車導入数	数値型	4				
		58	車両数 内補助金導入数	数値型	4				
		59	車両数 内交付金導入数	数値型	4				
		60	車両数 福祉車両導入数	数値型	4				
		61	車両数 内補助金導入数	数値型	4				
		62	車両数 内交付金導入数	数値型	4				

現行体系	データ項目一覧表	業務名(Lv0)			資料番号	版数	日付	作成者	2
		道路運送関係行政情報システム			07-2	初版			55
Lv1		Lv2		Lv3		Lv4		Lv5	

En	エンティティ名	An	項目名	型/ドメイン	長さ	必須	PK/FK	説明
2	貸切事業者	1	事業者番号	文字型	12		PK	事業者番号
		2	官轄支局コード	文字型	2		PK	官轄支局コード
		3	協会加入の有無	文字型	1			運行管理者用
		4	廃止届出年月日	日付型	8			
		5	事業者名 フリガナ	文字型	80			
		6	事業者名 漢字	文字型	40			入力必須
		7	事業者 経営形態	文字型	3			
		8	事業者名 変更年月日	日付型	8			
		9	事業者住所 郵便番号1	文字型	3			
		10	事業者住所 郵便番号2	文字型	4			
		11	事業者住所 電話番号1	文字型	6			
		12	事業者住所 電話番号2	文字型	4			
		13	事業者住所 電話番号3	文字型	4			
		14	事業者住所 位置	文字型	40			入力必須
		15	事業者住所 変更年月日	日付型	8			
		16	主たる事務所 名称	文字型	40			
		17	主たる事務所 変更年月日	日付型	8			
		18	主たる事務所 郵便番号1	文字型	3			
		19	主たる事務所 郵便番号2	文字型	4			
		20	主たる事務所 電話番号1	文字型	6			
		21	主たる事務所 電話番号2	文字型	4			
		22	主たる事務所 電話番号3	文字型	4			
		23	主たる事務所 位置	文字型	40			
		24	主たる事務所 変更年月日	日付型	8			
		25	代表者 氏名	文字型	40			
		26	代表者 その他人数	数値型	3			
		27	代表者 変更年月日	日付型	8			
		28	資本金(基金)	数値型	9			
		29	決算期日	文字型	4			
		30	最初の処分等 年月日	日付型	8			
		31	最初の処分等 番号	文字型	10			
		32	最初の処分等 運輸開始年月日	日付型	8			
		33	従業員数 当該事業	数値型	5			
		34	従業員数 全事業	数値型	5			
		35	収支状況 当該事業 営業収益	数値型	9			
		36	収支状況 当該事業 営業費用	数値型	9			
		37	収支状況 当該事業 営業損益	数値型	9			
		38	収支状況 全事業 経常損益	数値型	9			
		39	収支状況 全事業 経常費用	数値型	9			
		40	収支状況 全事業 経常損益	数値型	9			
		41	特記事項	文字型	50			
		42	事業区域	文字型	20			
		43	条件等	文字型	100			旧名称:業務の範囲の限定等
		44	運送約款 処分年月日	日付型	8			
		45	運送約款 番号	文字型	10			
		46	運送約款 適用年月日	日付型	8			
		47	運送約款 約款の種別	文字型	3			
		48	運送約款 変更年月日	日付型	8			
		49	車両数 変更年月日	日付型	8			
		50	車両数 車種区分:大型	数値型	4			
		51	車両数 車種区分:中型	数値型	4			
		52	車両数 車種区分:小型	数値型	4			
		53	車両数 変更年月日	日付型	8			
		54	車両数 低公害車導入数	数値型	4			
		55	車両数 内補助金導入数	数値型	4			
		56	車両数 内交付金導入数	数値型	4			



現行体系	データ項目一覧表	業務名 (Lv0)			資料番号	版数	日付	作成者	3
		道路運送関係行政情報システム			07-2	初版			55
Lv1		Lv2		Lv3		Lv4		Lv5	

En	エンティティ名	An	項目名	型/ドメイン	長さ	必須	PK/FK	説明
3	法人タクシー事業者	1	事業者番号	文字型	12		PK	事業者番号
		2	官轄支局コード	文字型	2		PK	官轄支局コード
		3	協会加入の有無	文字型	1			連行管理者用
		4	廃止届出年月日	日付型	8			
		5	事業者名 フリガナ	文字型	80			
		6	事業者名 漢字	文字型	40			入力必須
		7	事業者 経営形態	文字型	3			
		8	事業者名 変更年月日	日付型	8			
		9	事業者住所 郵便番号1	文字型	3			
		10	事業者住所 郵便番号2	文字型	4			
		11	事業者住所 電話番号1	文字型	6			
		12	事業者住所 電話番号2	文字型	4			
		13	事業者住所 電話番号3	文字型	4			
		14	事業者住所 位置	文字型	40			入力必須
		15	事業者住所 変更年月日	日付型	8			
		16	主たる事務所 名称	文字型	40			
		17	主たる事務所 変更年月日	日付型	8			
		18	主たる事務所 郵便番号1	文字型	3			
		19	主たる事務所 郵便番号2	文字型	4			
		20	主たる事務所 電話番号1	文字型	6			
		21	主たる事務所 電話番号2	文字型	4			
		22	主たる事務所 電話番号3	文字型	4			
		23	主たる事務所 位置	文字型	40			
		24	主たる事務所 変更年月日	日付型	8			
		25	代表者 氏名	文字型	40			
		26	代表者 その他人数	数値型	3			
		27	代表者 変更年月日	日付型	8			
		28	資本金(基金)	数値型	9			
		29	決算期日	文字型	4			
		30	最初の処分等 年月日	日付型	8			
		31	最初の処分等 番号	文字型	10			
		32	最初の処分等 運輸開始年月日	日付型	8			
		33	従業員数 当該事業	数値型	5			
		34	従業員数 全事業	数値型	5			
		35	収支状況 当該事業 営業収益	数値型	9			
		36	収支状況 当該事業 営業費用	数値型	9			
		37	収支状況 当該事業 営業損益	数値型	9			
		38	収支状況 全事業 経常損益	数値型	9			
		39	収支状況 全事業 経常費用	数値型	9			
		40	収支状況 全事業 経常損益	数値型	9			
		41	特記事項	文字型	50			
		42	事業区域	文字型	20			
		43	条件等	文字型	100			旧名称:業務の範囲の限定等
		44	運送約款 処分年月日	日付型	8			
		45	運送約款 番号	文字型	10			
		46	運送約款 適用年月日	日付型	8			
		47	運送約款 約款の種別	文字型	3			
		48	運送約款 変更年月日	日付型	8			
		49	車両数 車種区分:大型	数値型	4			
		50	車両数 車種区分:中型	数値型	4			
		51	車両数 車種区分:小型	数値型	4			
		52	車両数 車種区分:ハイヤー	数値型	4			
		53	車両数 車種区分:単椅子	数値型	4			
		54	車両数 車種区分:寝台車	数値型	4			
		55	車両数 車種区分:兼用車	数値型	4			
		56	車両数 変更年月日	日付型	8			

		57	車両数 低公害車導入数	数値型	4			
		58	車両数 内補助金導入数	数値型	4			
		59	車両数 内交付金導入数	数値型	4			
		60	処分等 年月日	日付型	8			
		61	処分等 番号	文字型	10			
		62	処分等 運輸(事業)開始年月日	日付型	8			
		63	装備毎の車両数	数値型	4			
		64	事業概要	文字型	100			
		65	事業開始年月日	日付型	8			
		66	使用車両数	数値型	4			
		67	事業運営方法	文字型	100			

現行体系	データ項目一覧表	業務名(Lv0)			資料番号	版数	日付	作成者	4
		道路運送関係行政情報システム			07-2	初版			55
LV1	LV2	LV3	LV4	LV5					

En	エンティティ名	An	項目名	型/ドメイン	長さ	必須	PK/FK	説明
4	個人タクシー事業者	1	事業者番号	文字型	12		PK	事業者番号
		2	管轄支局コード	文字型	2		PK	管轄支局コード
		3	廃止届出年月日	日付型	8			
		4	事業者名 フリガナ	文字型	80			
		5	事業者名 漢字	文字型	40			入力必須
		6	事業者名 変更年月日	日付型	8			
		7	事業者 生年月日	日付型	8			
		8	事業者住所 郵便番号1	文字型	3			
		9	事業者住所 郵便番号2	文字型	4			
		10	事業者住所 電話番号1	文字型	6			
		11	事業者住所 電話番号2	文字型	4			
		12	事業者住所 電話番号3	文字型	4			
		13	事業者住所 位置	文字型	40			入力必須
		14	事業者住所 変更年月日	日付型	8			
		15	最初の処分等 年月日	日付型	8			
		16	最初の処分等 番号	文字型	10			
		17	最初の処分等 運輸開始年月日	日付型	8			
		18	特記事項	文字型	50			
		19	事業区域	文字型	20			
		20	条件等	文字型	100			旧名称:業務の範囲の限定等
		21	更新の期限	日付型	8			
		22	運送約款 処分年月日	日付型	8			
		23	運送約款 番号	文字型	10			
		24	運送約款 適用年月日	日付型	8			
		25	運送約款 約款の種別	文字型	3			
		26	運送約款 変更年月日	日付型	8			
		27	車両数 車種区分:特定大型	数値型	4			
		28	車両数 車種区分:大型	数値型	4			
		29	車両数 車種区分:中型	数値型	4			
		30	車両数 車種区分:小型	数値型	4			
		31	車両数 変更年月日	日付型	8			
		32	車両数 低公害車導入数	数値型	4			
		33	車両数 内補助金導入数	数値型	4			
		34	車両数 内交付金導入数	数値型	4			
		35	車両数 自動車登録番号	文字型	13			
		36	車両数 加入事業共同組合名称	文字型	40			

現行体系	データ項目一覧表	業務名(Lv0)		資料番号	版数	日付	作成者	5
		道路運送関係行政情報システム		07-2	初版			55
Lv1	Lv2	Lv3	Lv4	Lv5				

En	エンティティ名	An	項目名	型/ドメイン	長さ	必須	PK/FK	説明
5	特定旅客事業者	1	事業者番号	文字型	12		PK	事業者番号
		2	管轄支局コード	文字型	2		PK	管轄支局コード
		3	協会加入の有無	文字型	1			運行管理者用
		4	廃止届出年月日	日付型	8			
		5	事業者名 フリガナ	文字型	80			
		6	事業者名 漢字	文字型	40			入力必須
		7	事業者 経営形態	文字型	3			
		8	事業者名 変更年月日	日付型	8			
		9	事業者住所 郵便番号1	文字型	3			
		10	事業者住所 郵便番号2	文字型	4			
		11	事業者住所 電話番号1	文字型	6			
		12	事業者住所 電話番号2	文字型	4			
		13	事業者住所 電話番号3	文字型	4			
		14	事業者住所 位置	文字型	40			入力必須
		15	事業者住所 変更年月日	日付型	8			
		16	主たる事務所 名称	文字型	40			
		17	主たる事務所 変更年月日	日付型	8			
		18	主たる事務所 郵便番号1	文字型	3			
		19	主たる事務所 郵便番号2	文字型	4			
		20	主たる事務所 電話番号1	文字型	6			
		21	主たる事務所 電話番号2	文字型	4			
		22	主たる事務所 電話番号3	文字型	4			
		23	主たる事務所 位置	文字型	40			
		24	主たる事務所 変更年月日	日付型	8			
		25	代表者 氏名	文字型	40			
		26	代表者 その他人数	数値型	3			
		27	代表者 変更年月日	日付型	8			
		28	資本金(基金)	数値型	9			
		29	決算期日	日付型	8			
		30	最初の処分等 年月日	日付型	8			
		31	最初の処分等 番号	文字型	10			
		32	従業員数 当該事業	数値型	5			
		33	特記事項	文字型	50			
		34	路線 総軒数	数値型	6.2			
		35	事業区域	文字型	20			
		36	車両数 総数	数値型	5			
		37	車両数 変更年月日	日付型	8			
		38	車両数 低公害車導入数	数値型	4			
		39	車両数 内補助金導入数	数値型	4			
		40	車両数 内交付金導入数	数値型	4			

現行体系	データ項目一覧表	業務名(Lv0)			資料番号	版数	日付	作成者	6
		道路運送関係行政情報システム			07-2	初版			55
Lv1		Lv2		Lv3		Lv4		Lv5	

En	エンティティ名	An	項目名	型/ドメイン	長さ	必須	PK/FK	説明
6	レンタカー事業者	1	事業者番号	文字型	12		PK	事業者番号
		2	管轄支局コード	文字型	2		PK	管轄支局コード
		3	廃止届出年月日	日付型	8			
		4	事業者名 フリガナ	文字型	80			
		5	事業者名 漢字	文字型	40			入力必須
		6	事業者名 変更年月日	日付型	8			
		7	事業者 生年月日	日付型	8			
		8	事業者住所 郵便番号1	文字型	3			
		9	事業者住所 郵便番号2	文字型	4			
		10	事業者住所 電話番号1	文字型	6			
		11	事業者住所 電話番号2	文字型	4			
		12	事業者住所 電話番号3	文字型	4			
		13	事業者住所 位置	文字型	40			入力必須
		14	事業者住所 変更年月日	日付型	8			
		15	代表者 氏名	文字型	40			
		16	代表者 変更年月日	日付型	8			
		17	最初の処分等 年月日	日付型	8			
		18	最初の処分等 番号	文字型	10			
		19	マイクロバスの最初の許可 年月日	日付型	8			
		20	マイクロバスの最初の許可 番号	文字型	10			
		21	マイクロバスの許可期限	日付型	8			
		22	車両数 変更年月日	日付型	8			

現行体系	データ項目一覧表	業務名(Lv0)			資料番号	版数	日付	作成者	7
		道路運送関係行政情報システム			07-2	初版			55
Lv1		Lv2		Lv3		Lv4		Lv5	

En	エンティティ名	An	項目名	型/ドメイン	長さ	必須	PK/FK	説明
7	リース事業者	1	事業者番号	文字型	12		PK	事業者番号
		2	管轄支局コード	文字型	2		PK	管轄支局コード
		3	廃止届出年月日	日付型	8			
		4	事業者名 フリガナ	文字型	80			
		5	事業者名 漢字	文字型	40			入力必須
		6	事業者名 変更年月日	日付型	8			
		7	事業者 生年月日	日付型	8			
		8	事業者住所 郵便番号1	文字型	3			
		9	事業者住所 郵便番号2	文字型	4			
		10	事業者住所 電話番号1	文字型	6			
		11	事業者住所 電話番号2	文字型	4			
		12	事業者住所 電話番号3	文字型	4			
		13	事業者住所 位置	文字型	40			入力必須
		14	事業者住所 変更年月日	日付型	8			
		15	代表者 氏名	文字型	40			
		16	代表者 変更年月日	日付型	8			
		17	最初の処分等 年月日	日付型	8			
		18	最初の処分等 番号	文字型	10			
		19	車両数 乗用車	数値型	4			
		20	車両数 マイクロバス	数値型	4			
		21	車両数 トラック	数値型	4			
		22	車両数 その他	数値型	4			
		23	車両数 変更年月日	日付型	8			

現行体系	データ項目一覧表	業務名(Lv0)			資料番号	版数	日付	作成者	8
		道路運送関係行政情報システム			07-2	初版			55
Lv1		Lv2		Lv3		Lv4		Lv5	

En	エンティティ名	An	項目名	型/ドメイン	長さ	必須	PK/FK	説明
8	株主情報	1	事業者番号	文字型	12		PK/FK	事業者番号
		2	管轄支局コード	文字型	2		PK/FK	管轄支局コード
		3	連番	数値型	5		PK	連番
		4	株主氏名	文字型	40			
		5	株主保有数	数値型	12			

現行体系	データ項目一覧表	業務名(Lv0)			資料番号	版数	日付	作成者	9
		道路運送関係行政情報システム			07-2	初版			55
Lv1		Lv2		Lv3		Lv4		Lv5	

En	エンティティ名	An	項目名	型/ドメイン	長さ	必須	PK/FK	説明
9	役員情報	1	事業者番号	文字型	12		PK/FK	事業者番号
		2	管轄支局コード	文字型	2		PK/FK	管轄支局コード
		3	連番	数値型	5		PK	連番
		4	役員 役職名	文字型	8			
		5	役員 氏名	文字型	40			
		6	役員 変更年月日	日付型	8			



現行体系	データ項目一覧表	業務名 (Lv0)			資料番号	版数	日付	作成者	10
		道路運送関係行政情報システム			07-2	初版			55
Lv1		Lv2		Lv3		Lv4		Lv5	

En	エンティティ名	An	項目名	型/ドメイン	長さ	必須	PK/FK	説明
10	事業区域情報	1	事業者番号	文字型	12		PK/FK	事業者番号
		2	管轄支局コード	文字型	2		PK/FK	管轄支局コード
		3	連番	数値型	5		PK	連番
		4	事業区域拡張等記録 処分年月日	日付型	8			
		5	事業区域拡張等記録 番号	文字型	10			
		6	事業区域拡張等記録 内容	文字型	50			
		7	事業区域拡張等記録 条件等	文字型	50			旧名称:業務の範囲の限定の内容等

現行体系	データ項目一覧表	業務名 (Lv0)			資料番号	版数	日付	作成者	11
		道路運送関係行政情報システム			07-2	初版			55
Lv1		Lv2		Lv3		Lv4		Lv5	

En	エンティティ名	An	項目名	型/ドメイン	長さ	必須	PK/FK	説明
11	運送事業者情報	1	事業者番号	文字型	12		PK/FK	事業者番号
		2	管轄支局コード	文字型	2		PK/FK	管轄支局コード
		3	連番	数値型	5		PK	連番
		4	運送事業者等 名称	文字型	40			
		5	運送事業者等 住所	文字型	40			
		6	運送事業者等 取扱旅客の範囲	文字型	100			

現行体系	データ項目一覧表	業務名 (Lv0)			資料番号	版数	日付	作成者	12
		道路運送関係行政情報システム			07-2	初版			55
Lv1		Lv2		Lv3		Lv4		Lv5	

En	エンティティ名	An	項目名	型/ドメイン	長さ	必須	PK/FK	説明	
12	運輸協定情報	1	事業者番号	文字型	12		PK/FK	事業者番号	
		2	管轄支局コード	文字型	2		PK/FK	管轄支局コード	
		3	連番	数値型	5		PK	連番	
		4	運輸に関する協定 処分年月日	日付型	8				
		5	運輸に関する協定 番号	文字型	10				
		6	運輸に関する協定 相手方	文字型	40				
		7	運輸に関する協定 相手方変更年月日	日付型	8				
		8	運輸に関する協定 協定内容	文字型	50				
		9	運輸に関する協定 協定内容変更年月日	日付型	8				
		10	運輸に関する協定 協定期間	日付型	8				
		11	運輸に関する協定 協定期間変更年月日	日付型	8				

現行体系	データ項目一覧表	業務名(Lv0)			資料番号	版数	日付	作成者	13
		道路運送関係行政情報システム			07-2	初版			55
Lv1		Lv2		Lv3		Lv4		Lv5	

En	エンティティ名	An	項目名	型/ドメイン	長さ	必須	PK/FK	説明	
13	管理受委託情報	1	事業者番号	文字型	12		PK/FK	事業者番号	
		2	管轄支局コード	文字型	2		PK/FK	管轄支局コード	
		3	連番	数値型	5		PK	連番	
		4	管理の受委託 最初の処分年月日	日付型	8				
		5	管理の受委託 番号	文字型	10				
		6	管理の受委託 受委託の例	文字型	3				
		7	管理の受委託 受委託者名	文字型	40				
		8	管理の受委託 事業内容等	文字型	50				
		9	管理の受委託 受委託期間	日付型	8				
		10	管理の受委託 受委託路線料数	数値型	6.2				
		11	管理の受委託 受委託系統数	数値型	4				
		12	管理の受委託 受委託車両数	数値型	4				

現行体系	データ項目一覧表	業務名(Lv0)	資料番号	版数	日付	作成者	14
		道路運送関係行政情報システム	07-2	初版			55
Lv1	Lv2	Lv3	Lv4	Lv5			

En	エンティティ名	An	項目名	型/ドメイン	長さ	必須	PK/FK	説明
14	営業所1情報	1	事業者番号	文字型	12		PK/FK	事業者番号
		2	管轄支局コード	文字型	2		PK/FK	管轄支局コード
		3	連番	数値型	5		PK	連番
		4	協会加入の有無	文字型	1			運行管理者用
		5	営業所 処分等年月日	日付型	8			
		6	営業所 番号	文字型	10			
		7	営業所 名称フリガナ	文字型	80			
		8	営業所 名称	文字型	40			
		9	営業所 変更年月日	日付型	8			
		10	営業所 郵便番号1	文字型	3			
		11	営業所 郵便番号2	文字型	4			
		12	営業所 電話番号1	文字型	6			
		13	営業所 電話番号2	文字型	4			
		14	営業所 電話番号3	文字型	4			
		15	営業所 位置	文字型	40			
		16	営業所 変更年月日	日付型	8			
		17	営業所 配置車両数	数値型	4			
		18	営業所 変更年月日	日付型	8			
		19	配置車両数 一般車両数	数値型	3			
		20	配置車両数 乗車定員11人以上の車両数	数値型	3			
		21	配置車両数 被牽引車数	数値型	3			
		22	運行管理者 備考	文字型	100			
		23	配置車両数 一般車両数	数値型	3			
		24	配置車両数 乗車定員11人以上の車両数	数値型	3			
		25	配置車両数 被牽引車数	数値型	3			
		26	運行管理者 備考	文字型	100			

現行体系	データ項目一覧表	業務名(Lv0)			資料番号	版数	日付	作成者	15
		道路運送関係行政情報システム			07-2	初版			55
LV1		LV2		LV3		LV4		LV5	

En	エンティティ名	An	項目名	型/ドメイン	長さ	必須	PK/FK	説明
15	旅客車庫情報	1	事業者番号	文字型	12		PK/FK	事業者番号
		2	管轄支局コード	文字型	2		PK/FK	#REF!
		3	連番	数値型	5		PK/FK	#REF!
		4	車庫 処分年月日 / 届出年月日	日付型	8			#REF!
		5	車庫 処分番号	文字型	10			#REF!
		6	車庫 位置	文字型	40			
		7	車庫 変更年月日	日付型	8			
		8	車庫 収容能力(面積)	数値型	6			
		9	車庫 変更年月日	日付型	8			

現行体系	データ項目一覧表	業務名(Lv0)			資料番号	版数	日付	作成者	16
		道路運送関係行政情報システム			07-2	初版			55
LV1		LV2		LV3		LV4		LV5	

En	エンティティ名	An	項目名	型/ドメイン	長さ	必須	PK/FK	説明
16	事務所情報	1	事業者番号	文字型	12		PK/FK	事業者番号
		2	管轄支局コード	文字型	2		PK/FK	管轄支局コード
		3	連番	数値型	5		PK	連番
		4	協会加入の有無	文字型	1			運行管理者用
		5	事務所 届け出等年月日	日付型	8			
		6	事務所 名称フリガナ	文字型	80			
		7	事務所 名称	文字型	40			
		8	事務所 変更年月日	日付型	8			
		9	事務所 郵便番号1	文字型	3			
		10	事務所 郵便番号2	文字型	4			
		11	事務所 電話番号1	文字型	6			
		12	事務所 電話番号2	文字型	4			
		13	事務所 電話番号3	文字型	4			
		14	事務所 位置	文字型	40			
		15	事務所 変更年月日	日付型	8			
		16	配置車両数 マイクロバス	数値型	4			
		17	配置車両数 トラック	数値型	4			
		18	配置車両数 その他	数値型	4			
		19	配置車両数 二輪車	数値型	4			
		20	配置車両数 変更年月日	日付型	8			

現行体系	データ項目一覧表	業務名(Lv0)	資料番号	版数	日付	作成者	17
		道路運送関係行政情報システム	07-2	初版			55
LV1		LV2		LV3		LV4	

En	エンティティ名	An	項目名	型/ドメイン	長さ	必須	PK/FK	説明
17	処分記録情報	1	事業者番号	文字型	12		PK/FK	事業者番号
		2	運輸支局コード	文字型	2		PK/FK	運輸支局コード
		3	連番	数値型	5		PK	連番
		4	処分(受理)年月日	日付型	8			
		5	処分(受理)番号	文字型	10			
		6	変更の収録事項名	文字型	100			
		7	変更前の内容	文字型	100			
		8	変更後の内容	文字型	100			
		9	特記事項	文字型	50			



現行体系	データ項目一覧表	業務名(Lv0)		資料番号	版数	日付	作成者	18
		道路運送関係行政情報システム		07-2	初版			55
Lv1		Lv2		Lv3		Lv4		Lv5

En	エンティティ名	An	項目名	型/ドメイン	長さ	必須	PK/FK	説明
18	行政処分記録情報	1	事業者番号	文字型	12		PK/FK	事業者番号
		2	運輸支局コード	文字型	2		PK/FK	運輸支局コード
		3	連番	数値型	5		PK	連番
		4	監査等 実施年月日	日付型	8			
		5	監査等 実施期間	文字型	3			
		6	監査等 種別	文字型	3			
		7	対象営業所 / 事務所管轄支局コード	文字型	2			
		8	対象営業所 / 事務所	文字型	5			
		9	対象営業所 / 事務所名称	文字型	40			
		10	処分 年月日	日付型	8			
		11	処分 期間	日付型	8			
		12	処分 違反点数	数値型	2			
		13	違反事実	文字型	3			
		14	特記事項	文字型	50			

現行体系	データ項目一覧表	業務名(Lv0)			資料番号	版数	日付	作成者	19
		道路運送関係行政情報システム			07-2	初版			55
Lv1		Lv2		Lv3		Lv4		Lv5	

En	エンティティ名	An	項目名	型/ドメイン	長さ	必須	PK/FK	説明
19	乗合処分記録情報	1	事業者番号	文字型	12		PK/FK	事業者番号
		2	運輸支局コード	文字型	2		PK/FK	運輸支局コード
		3	連番	数値型	5		PK	連番
		4	処分年月日	日付型	8			
		5	処分番号	文字型	10			
		6	処分運行開始年月日	日付型	8			
		7	運送形態	文字型	3			
		8	旅客の範囲	文字型	3			
		9	運送区間	文字型	80			
		10	運送料数	数値型	6.2			
		11	運送回数	数値型	3			
		12	運送期間	日付型	8			
		13	使用車両数	数値型	4			
		14	特記事項	文字型	100			

現行体系	データ項目一覧表	業務名(Lv0)			資料番号	版数	日付	作成者	20
		道路運送関係行政情報システム			07-2	初版			55
Lv1		Lv2		Lv3		Lv4		Lv5	

En	エンティティ名	An	項目名	型/ドメイン	長さ	必須	PK/FK	説明
20	貨物事業者	1	事業者番号	文字型	12		PK	事業者番号
		2	管轄支局コード	文字型	2		PK	管轄支局コード
		3	協会加入の有無	文字型	1			運行管理者用
		4	廃止届出年月日	日付型	8			
		5	許可年月日	日付型	8			
		6	許可番号	文字型	40			
		7	事業者名 フリガナ	文字型	80			
		8	事業者名 漢字	文字型	40			入力必須
		9	経営形態	文字型	3			
		10	事業者名 変更年月日	日付型	8			
		11	代表者 氏名	文字型	40			
		12	代表者 その他人数	数値型	3			
		13	代表者 変更年月日	日付型	8			
		14	事業者住所 郵便番号1	文字型	3			
		15	事業者住所 郵便番号2	文字型	4			
		16	事業者住所 電話番号1	文字型	6			
		17	事業者住所 電話番号2	文字型	4			
		18	事業者住所 電話番号3	文字型	4			
		19	事業者住所 位置	文字型	80			入力必須
		20	事業者住所 変更年月日	日付型	8			
		21	主たる事務所 名称	文字型	40			
		22	主たる事務所 郵便番号1	文字型	3			
		23	主たる事務所 郵便番号2	文字型	4			
		24	主たる事務所 電話番号1	文字型	6			
		25	主たる事務所 電話番号2	文字型	4			
		26	主たる事務所 電話番号3	文字型	4			
		27	主たる事務所 位置	文字型	80			
		28	主たる事務所 変更年月日	日付型	8			
		29	事業種別コード	文字型	1			配列 = 一般、特積、霊柩、特定
		30	事業者の状態	文字型	3			
		31	事業者の状態 変更年月日	日付型	8			
		32	運輸開始日	日付型	8			
		33	資本金(基金)	数値型	9			
		34	決算期日	文字型	4			
		35	営業報告書提出日	日付型	8			
		36	営業報告書提出年度	文字型	3			
		37	事業実績報告書提出日	日付型	8			
		38	事業実績報告書提出年度	文字型	3			
		39	営業区域 コード	文字型	3			
		40	営業区域 名称	文字型	80			市町村名は直接入力
		41	営業区域 変更年月日	日付型	8			
		42	条件・運送需要者 許可に付す条件	文字型	80			
		43	条件・運送需要者 運送需要者	文字型	80			
		44	条件・運送需要者 変更年月日	日付型	8			
		45	運行系統備考	文字型	50			

現行体系	データ項目一覧表	業務名(Lv0)			資料番号	版数	日付	作成者	21
		道路運送関係行政情報システム			07-2	初版			55
Lv1		Lv2		Lv3		Lv4		Lv5	

En	エンティティ名	An	項目名	型/ドメイン	長さ	必須	PK/FK	説明
21	営業所2情報	1	事業者番号	文字型	12		PK/FK	事業者番号
		2	管轄支局コード	文字型	2		PK/FK	管轄支局コード
		3	連番	数値型	5		PK	連番
		4	協会加入の有無	文字型	1			運行管理者用
		5	営業所 名称	文字型	40			
		6	営業所 支局管理番号	文字型	10			
		7	営業所 郵便番号1	文字型	3			
		8	営業所 郵便番号2	文字型	4			
		9	営業所 電話番号1	文字型	6			
		10	営業所 電話番号2	文字型	4			
		11	営業所 電話番号3	文字型	4			
		12	営業所 位置	文字型	80			
		13	営業所 区分1	文字型	3			
		14	営業所 区分2	文字型	3			
		15	営業所 委託先	文字型	80			
		16	営業所 取扱能力	数値型	7,1			
		17	営業所 変更年月日	日付型	8			
		18	配置車両数 普通	数値型	3			
		19	配置車両数 小型	数値型	3			
		20	配置車両数 牽引	数値型	3			
		21	配置車両数 被牽引	数値型	3			
		22	配置車両数 宮型	数値型	3			
		23	配置車両数 洋型	数値型	3			
		24	配置車両数 ハン型	数値型	3			
		25	配置車両数 ハス型	数値型	3			
		26	うち運行車 普通	数値型	3			
		27	うち運行車 小型	数値型	3			
		28	うち運行車 牽引	数値型	3			
		29	うち運行車 被牽引	数値型	3			
		30	配置車両 変更年月日	日付型	8			
		31	備考	文字型	80			
		32	備考2	文字型	80			
		33	配置車両数 一般車両数	数値型	3			
		34	配置車両数 運行車両数	数値型	3			
		35	配置車両数 被牽引車数	数値型	3			
		36	運行管理者 備考	文字型	100			
		37	配置車両数 一般車両数	数値型	3			
		38	配置車両数 運行車両数	数値型	3			
		39	配置車両数 被牽引車数	数値型	3			
		40	運行管理者 備考	文字型	100			

現行体系	データ項目一覧表	業務名(Lv0)			資料番号	版数	日付	作成者	22
		道路運送関係行政情報システム			07-2	初版			55
Lv1		Lv2		Lv3		Lv4		Lv5	

En	エンティティ名	An	項目名	型/ドメイン	長さ	必須	PK/FK	説明
22	休憩睡眠施設情報	1	事業者番号	文字型	12		PK/FK	事業者番号
		2	営業所 管轄支局コード	文字型	2		PK/FK	営業所 管轄支局コード
		3	営業所 連番	数値型	5		PK/FK	営業所 連番
		4	管轄支局コード	文字型	2		PK	管轄支局コード
		5	連番	数値型	5		PK	連番
		6	位置	文字型	80			
		7	休憩睡眠室	数値型	8.2			
		8	休憩室	数値型	8.2			
		9	睡眠室	数値型	8.2			
		10	変更年月日	日付型	8			

現行体系	データ項目一覧表	業務名(Lv0)			資料番号	版数	日付	作成者	23
		道路運送関係行政情報システム			07-2	初版			55
Lv1		Lv2		Lv3		Lv4		Lv5	

En	エンティティ名	An	項目名	型/ドメイン	長さ	必須	PK/FK	説明
23	貨物車庫情報	1	事業者番号	文字型	12		PK/FK	事業者番号
		2	営業所 管轄支局コード	文字型	2		PK/FK	営業所 管轄支局コード
		3	営業所 連番	数値型	5		PK/FK	営業所 連番
		4	管轄支局コード	文字型	2		PK	管轄支局コード
		5	連番	数値型	5		PK	連番
		6	位置	文字型	80			
		7	収容能力	数値型	8.2			
		8	道路幅員	数値型	6.2			
		9	変更年月日	日付型	8			

現行体系	データ項目一覧表	業務名(Lv0)			資料番号	版数	日付	作成者	24
		道路運送関係行政情報システム			07-2	初版			55
Lv1		Lv2		Lv3		Lv4		Lv5	

En	エンティティ名	An	項目名	型/ドメイン	長さ	必須	PK/FK	説明
24	運行系統情報	1	事業者番号	文字型	12		PK/FK	事業者番号
		2	管轄支局コード	文字型	2		PK/FK	管轄支局コード
		3	連番	数値型	5		PK	連番
		4	運行系統 起点	文字型	8			
		5	運行系統 経過地	文字型	8			
		6	運行系統 終点	文字型	8			
		7	運行系統 千口程	数値型	6.1			
		8	運行系統 最小回数	数値型	2			
		9	運行系統 最大回数	数値型	2			
		10	運行系統 運行日	文字型	80			
		11	運行系統 変更年月日	日付型	8			

現行体系	データ項目一覧表	業務名(Lv0)			資料番号	版数	日付	作成者	25
		道路運送関係行政情報システム			07-2	初版			55
Lv1		Lv2		Lv3		Lv4		Lv5	

En	エンティティ名	An	項目名	型/ドメイン	長さ	必須	PK/FK	説明
25	運賃料金情報	1	事業者番号	文字型	12		PK/FK	事業者番号
		2	管轄支局コード	文字型	2		PK/FK	管轄支局コード
		3	連番	数値型	5		PK	連番
		4	運賃料金 種類	文字型	3			
		5	運賃料金 届出日	日付型	8			
		6	運賃料金 適用	文字型	3			
		7	運賃料金 適用2	文字型	3			
		8	運賃料金 備考	文字型	50			



現行体系	データ項目一覧表	業務名(Lv0)			資料番号	版数	日付	作成者	26
		道路運送関係行政情報システム			07-2	初版			55
Lv1		Lv2		Lv3		Lv4		Lv5	

En	エンティティ名	An	項目名	型/ドメイン	長さ	必須	PK/FK	説明
26	運送約款情報	1	事業者番号	文字型	12		PK/FK	事業者番号
		2	管轄支局コード	文字型	2		PK/FK	管轄支局コード
		3	連番	数値型	5		PK	連番
		4	運送約款 種類コード	文字型	3			
		5	運送約款 種類	文字型	15			
		6	運送約款 認可日	日付型	8			
		7	運送約款 備考	文字型	50			

現行体系	データ項目一覧表	業務名(Lv0)			資料番号	版数	日付	作成者	27
		道路運送関係行政情報システム			07-2	初版			55
Lv1		Lv2		Lv3		Lv4		Lv5	

En	エンティティ名	An	項目名	型/ドメイン	長さ	必須	PK/FK	説明
27	履歴一覧情報	1	事業者番号	文字型	12		PK/FK	事業者番号
		2	管轄支局コード	文字型	2		PK/FK	管轄支局コード
		3	連番	数値型	5		PK	連番
		4	変更年月日	日付型	8			
		5	許認可	文字型	25			
		6	記事	文字型	80			
		7	変更前	文字型	320			
		8	変更後	文字型	320			
		9	営業所 / 管轄支局	文字型	2			
		10	営業所 / 連番	文字型	5			
		11	営業所 / 名称	文字型	40			
		12	営業所 / 運輸支局	文字型	2			
		13	営業所 / 連番	文字型	5			
		14	項目	文字型	25			

現行体系	データ項目一覧表	業務名(Lv0)			資料番号	版数	日付	作成者	28
		道路運送関係行政情報システム			07-2	初版			55
Lv1		Lv2		Lv3		Lv4		Lv5	

En	エンティティ名	An	項目名	型/ドメイン	長さ	必須	PK/FK	説明
28	運行管理者情報	1	事業者番号	文字型	12	必須	PK/FK	事業者番号
		2	管轄支局コード	文字型	2	必須	PK/FK	管轄支局コード
		3	運番	数値型	5	必須	PK/FK	入力必須
		4	管理者番号	文字型	12	必須	PK/FK	入力必須
		5	氏名1	文字型	20	必須	PK/FK	事業者番号
		6	氏名2	文字型	20	必須	PK/FK	管轄支局コード
		7	フリガナ1	文字型	40	必須		入力必須
		8	フリガナ2	文字型	40	必須		入力必須
		9	生年月日	日付型	8	必須		入力必須
		10	資格者証番号	文字型	15	必須		入力必須
		11	資格者証交付年月日	日付型	8	必須		入力必須
		12	備考	文字型	100			配列=乗合旅客、貸切旅客、法人タクシー、特定旅客、貨物一般、特種貨物、特定貨物

現行体系	データ項目一覧表	業務名(Lv0)			資料番号	版数	日付	作成者	29
		道路運送関係行政情報システム			07-2	初版			55
Lv1		Lv2		Lv3		Lv4		Lv5	

En	エンティティ名	An	項目名	型/ドメイン	長さ	必須	PK/FK	説明
29	運行管理者個別情報	1	事業者番号	文字型	12	必須	PK/FK	事業者番号
		2	管轄支局コード	文字型	2	必須	PK/FK	管轄支局コード
		3	管理者番号	文字型	12	必須	PK/FK	管理者番号
		4	連番	数値型	5	必須	PK/FK	連番
		5	運行管理者 件名	文字型	40			
		6	運行管理者 処分年月日	日付型	8			

現行体系	データ項目一覧表	業務名(Lv0)			資料番号	版数	日付	作成者	30
		道路運送関係行政情報システム			07-2	初版			55
Lv1		Lv2		Lv3		Lv4		Lv5	

En	エンティティ名	An	項目名	型/ドメイン	長さ	必須	PK/FK	説明
30	運行選任情報	1	事業者番号	文字型	12	必須	PK/FK	事業者 事業者番号
		2	営業所 管轄支局コード	文字型	2	必須	PK/FK	営業所 管轄支局コード
		3	営業所 連番号	数値型	5	必須	PK	営業所 連番
		4	管理者番号	文字型	12	必須	PK	管理者番号
		5	管理者 管轄支局コード	文字型	2	必須	PK/FK	管理者 管轄支局コード
		6	管轄支局コード	文字型	2	必須	PK	管轄支局コード
		7	連番	数値型	5	必須	PK	連番
		8	事業種別	文字型	3			
		9	届出年月日	日付型	8			
		10	届出者の氏名又は名称 事業者名	文字型	40			
		11	届出者の氏名又は名称 フリガナ	文字型	80			
		12	届出者の氏名又は名称 代表者名	文字型	40			
		13	届出者の住所 郵便番号1	文字型	3			
		14	届出者の住所 郵便番号2	文字型	4			
		15	届出者の住所 住所	文字型	40			
		16	届出者の住所 電話番号1	文字型	6			
		17	届出者の住所 電話番号2	文字型	4			
		18	届出者の住所 電話番号3	文字型	4			
		19	資格要件	文字型	3			
		20	選任年月日	日付型	8			
		21	兼職の有無	文字型	1			
		22	職名および職務内容	文字型	20			
		23	解任年月日	日付型	8			
		24	解任理由	文字型	10			
		25	備考	文字型	100			

現行体系	データ項目一覧表	業務名(Lv0)			資料番号	版数	日付	作成者	31
		道路運送関係行政情報システム			07-2	初版			55
Lv1		Lv2		Lv3		Lv4		Lv5	

En	エンティティ名	An	項目名	型/ドメイン	長さ	必須	PK/FK	説明
31	整備管理者情報	1	事業者番号	文字型	12	必須	PK/FK	事業者番号
		2	営業所 管轄支局コード	文字型	2	必須	PK/FK	営業所 管轄支局コード
		3	管理者 管轄支局コード	文字型	2	必須	PK/FK	管理者 管轄支局コード
		4	営業所 連番号	数値型	5	必須	PK/FK	営業所 連番号
		5	管理者番号	文字型	12	必須	PK/FK	管理者番号
		6	管轄支局コード	文字型	2	必須	PK/FK	管轄支局コード
		7	連番	数値型	5	必須	PK/FK	連番
		8	氏名1	文字型	20	必須		入力必須
		9	氏名2	文字型	20			
		10	フリガナ1	文字型	40	必須		入力必須
		11	フリガナ2	文字型	40			
		12	生年月日	日付型	8	必須		入力必須
		13	講習受講年月日	日付型	8			
		14	返納・解任命令年月日	日付型	8			
		15	違反の概要	文字型	100			
		16	職歴	文字型	100			
		17	備考	文字型	100			

現行体系	データ項目一覧表	業務名(Lv0)			資料番号	版数	日付	作成者	32
		道路運送関係行政情報システム			07-2	初版			55
Lv1		Lv2		Lv3		Lv4		Lv5	

En	エンティティ名	An	項目名	型/ドメイン	長さ	必須	PK/FK	説明
32	整備選任情報	1	事業者番号	文字型	12	必須	PK/FK	事業者 事業者番号
		2	営業所 管轄支局コード	文字型	2	必須	PK	営業所 管轄支局コード
		3	営業所 連番号	数値型	5	必須	PK	営業所 連番
		4	管理者番号	文字型	12	必須	PK	管理者番号
		5	管理者 管轄支局コード	文字型	2	必須	PK	管理者 管轄支局コード
		6	管轄支局コード	文字型	2	必須	PK/FK	管轄支局コード
		7	連番	数値型	5	必須	PK/FK	連番
		8	事業種別	文字型	3			
		9	届出年月日	日付型	8			
		10	届出者の氏名又は名称 事業者名	文字型	40			
		11	届出者の氏名又は名称 フリガナ	文字型	80			
		12	届出者の氏名又は名称 代表者名	文字型	40			
		13	届出者の住所 郵便番号1	文字型	3			
		14	届出者の住所 郵便番号2	文字型	4			
		15	届出者の住所 住所	文字型	40			
		16	届出者の住所 電話番号1	文字型	6			
		17	届出者の住所 電話番号2	文字型	4			
		18	届出者の住所 電話番号3	文字型	4			
		19	資格要件	文字型	3			
		20	選任年月日	日付型	8			
		21	兼職の有無	文字型	1			
		22	職名および職務内容	文字型	20			
		23	解任年月日	日付型	8			
		24	解任理由	文字型	10			
		25	備考	文字型	100			

現行体系	データ項目一覧表	業務名(Lv0)			資料番号	版数	日付	作成者	33
		道路運送関係行政情報システム			07-2	初版			55
Lv1		Lv2		Lv3		Lv4		Lv5	

En	エンティティ名	An	項目名	型/ドメイン	長さ	必須	PK/FK	説明
33	コードマスタ	1	マスタ管理番号	文字型	5	必須	PK	
		2	コードマスタ名	文字型	100			
34	コード項目	1	マスタ管理番号	文字型	5	必須	PK, FK	
		2	連番	数値型	5	必須	PK	
		3	コード記号	文字型	10			
		4	コード内容	文字型	100			
35	郵便番号住所	1	管理番号	数値型	7	必須	PK	管理番号
		2	都道府県コード	文字型	5			
		3	5桁郵便番号	文字型	5			
		4	7桁郵便番号	文字型	7			
		5	都道府県 フリガナ	文字型	8			
		6	区市町村 フリガナ	文字型	25			
		7	町名 フリガナ	文字型	80			
		8	都道府県 漢字	文字型	4			
		9	区市町村 漢字	文字型	11			
		10	町名 漢字	文字型	11			
		11	フラグ1	文字型	37			
		12	フラグ2	文字型	1			
		13	フラグ3	文字型	1			
		14	フラグ4	文字型	1			
		15	フラグ5	文字型	1			
		16	フラグ6	文字型	1			



現行体系	データ項目一覧表	業務名(Lv0)			資料番号	版数	日付	作成者	34
		道路運送関係行政情報システム			07-2	初版			55
Lv1		Lv2		Lv3		Lv4		Lv5	

En	エンティティ名	An	項目名	型/ドメイン	長さ	必須	PK/FK	説明
36	営業概況報告書	1	事業者番号	文字型	12	必須	PK, FK	事業者番号
		2	提出年度	文字型	3	必須	PK, FK	提出年度上1桁:和暦(0:無し, 1:明治, 2:大正, 3:昭和, 4:平成)下2桁:年度
		3	提出年月日	日付型	8			
		4	報告期間	日付型	8			
		5	経営形態	文字型	3			貨物の場合、不要項目。
		6	資本 資本(基金)の額	数値型	9			貨物の場合「資本の額又は出資の総額」
		7	株式 発行済株式数	数値型	12			旅客の場合、最大9桁貨物の場合「発行済株式総数」最大12桁
		8	株主名	文字型	40			
		9	発行済株式総数に対する割合	数値型	4.1			
		10	事業の名称	文字型	20			
		11	従業員数	数値型	5			
		12	営業収入(売上高)構成比率	数値型	4.1			
		13	従業員数 計	数値型	6			

現行体系	データ項目一覧表	業務名(Lv0)	資料番号	版数	日付	作成者	35
		道路運送関係行政情報システム	07-2	初版			55
Lv1		Lv2		Lv3		Lv4	
						Lv5	

En	エンティティ名	An	項目名	型/ドメイン	長さ	必須	PK/FK	説明
37	営業概況報告書(役員)	1	事業者番号	文字型	12	必須	PK, FK	事業者番号
		2	提出年度	文字型	3	必須	PK, FK	提出年度上1桁:和暦(0:無し, 1:明治, 2:大正, 3:昭和, 4:平成)下2桁:年度
		3	連番	数値型	5	必須	PK	連番
		4	取締役/監査役フラグ	文字型	1			0:取締役(理事)、1:監査役(監事)
		5	役職名	文字型	8			
		6	氏名	文字型	40			
		7	常勤非常勤の別	文字型	3			

現行体系	データ項目一覧表	業務名(Lv0)			資料番号	版数	日付	作成者	36
		道路運送関係行政情報システム			07-2	初版			55
Lv1		Lv2		Lv3		Lv4		Lv5	

En	エンティティ名	An	項目名	型/ドメイン	長さ	必須	PK/FK	説明
38	損益計算書	1	事業者番号	文字型	12	必須	PK, FK	事業者番号
		2	提出年度	文字型	3	必須	PK, FK	提出年度上1桁:和暦(0:無し, 1:明治, 2:大正, 3:昭和, 4:平成)下2桁:年度
		3	提出年月日	日付型	8			
		4	報告期間	日付型	8			
		5	一般貸切旅客 収益	数値型	10			貨物の場合、不要項目。
		6	一般貸切旅客 費用	数値型	10			貨物の場合、不要項目。
		7	一般貸切旅客 損益	数値型	10			貨物の場合、不要項目。
		8	一般乗合旅客 収益	数値型	10			貨物の場合、不要項目。
		9	一般乗合旅客 費用	数値型	10			貨物の場合、不要項目。
		10	一般乗合旅客 損益	数値型	10			貨物の場合、不要項目。
		11	一般乗用旅客 収益	数値型	10			貨物の場合、不要項目。
		12	一般乗用旅客 費用	数値型	10			貨物の場合、不要項目。
		13	一般乗用旅客 損益	数値型	10			貨物の場合、不要項目。
		14	特別積合せ 収益	数値型	10			貨物の場合、不要項目。
		15	特別積合せ 費用	数値型	10			貨物の場合、不要項目。
		16	特別積合せ 損益	数値型	10			貨物の場合、不要項目。
		17	その他 収益	数値型	10			貨物の場合、不要項目。
		18	その他 費用	数値型	10			貨物の場合、不要項目。
		19	その他 損益	数値型	10			貨物の場合、不要項目。
		20	任意その他事業 事業名称	文字型	6			
		21	任意その他事業 収益	数値型	10			
		22	任意その他事業 費用	数値型	10			
		23	任意その他事業 損益	数値型	10			
		24	その他事業 収益	数値型	10			
		25	その他事業 費用	数値型	10			
		26	その他事業 損益	数値型	10			
		27	計(営業損益) 収益	数値型	10			
		28	計(営業損益) 費用	数値型	10			
		29	計(営業損益) 損益	数値型	10			
		30	金融損益 収益	数値型	10			
		31	金融損益 費用	数値型	10			
		32	流動資産など売却損益 収益	数値型	10			
		33	流動資産など売却損益 費用	数値型	10			
		34	流動資産など売却損益 損益	数値型	10			
		35	その他損益 収益	数値型	10			
		36	その他損益 費用	数値型	10			
		37	計(営業外損益) 収益	数値型	10			
		38	計(営業外損益) 費用	数値型	10			
		39	計(営業外損益) 損益	数値型	10			
		40	合計(経常損益の合計) 収益	数値型	10			
		41	合計(経常損益の合計) 費用	数値型	10			
		42	合計(経常損益の合計) 損益	数値型	10			
		43	固定資産売却損益 収益	数値型	10			
		44	固定資産売却損益 費用	数値型	10			
		45	前期損益修正損益 収益	数値型	10			
		46	前期損益修正損益 費用	数値型	10			
		47	補助金に関する損益 収益	数値型	10			
		48	補助金に関する損益 費用	数値型	10			
		49	その他特別損益 収益	数値型	10			
		50	その他特別損益 費用	数値型	10			
		51	合計(特別損益の合計) 収益	数値型	10			
		52	合計(特別損益の合計) 費用	数値型	10			
		53	合計(特別損益の合計) 損益	数値型	10			
		54	税引前当期利益(税引前当期損失)	数値型	10			
		55	法人税等	数値型	10			
		56	法人税等調整額	数値型	10			

	57	当期利益(当期損失)	数値型	10			
	58	前期繰越利益(前期繰越損失)	数値型	10			
	59	積立金目的取崩額	数値型	10			
	60	任意損益 科目	文字型	25			
	61	任意損益 損益	数値型	10			
	62	中間配当額	数値型	10			
	63	中間配当に伴う利益準備金積立額	数値型	10			
	64	当期末処分利益(当期末処理損失)	数値型	10			
	65	重要な会計方針	文字型	2000			
	66	会計方針又は記載の方法 変更事項	文字型	50			
	67	会計方針又は記載の方法 増減額	数値型	10			
	68	子会社との取引高 収益中	数値型	10			
	69	子会社との取引高 費用中	数値型	10			
	70	支配株主との取引高 収益中	数値型	10			
	71	支配株主との取引高 費用中	数値型	10			
	72	その他の注記事項	文字型	700			

現行体系	データ項目一覧表	業務名(Lv0)			資料番号	版数	日付	作成者	37
		道路運送関係行政情報システム			07-2	初版			55
Lv1		Lv2		Lv3		Lv4		Lv5	

En	エンティティ名	An	項目名	型/ドメイン	長さ	必須	PK/FK	説明
39	貸借対照表	1	事業者番号	文字型	12	必須	PK, FK	事業者番号
		2	提出年度	文字型	3	必須	PK, FK	提出年度上1桁:和暦(0:無し, 1:明治, 2:大正, 3:昭和, 4:平成)下2桁:年度
		3	提出年月日	日付型	8			
		4	日付	日付型	8			

現行体系	データ項目一覧表	業務名(Lv0)			資料番号	版数	日付	作成者	38
		道路運送関係行政情報システム			07-2	初版			55
Lv1		Lv2		Lv3		Lv4		Lv5	

En	エンティティ名	An	項目名	型/ドメイン	長さ	必須	PK/FK	説明
40	資産の部	1	事業者番号	文字型	12	必須	PK/FK	事業者番号
		2	提出年度	文字型	3	必須	PK/FK	提出年度上1桁・和暦(0:無し、1:明治、2:大正、3:昭和、4:平成)下2桁・年度
		3	流動資産	数値型	10			
		4	現金預金	数値型	10			
		5	受取手形	数値型	10			
		6	未収運賃	数値型	10			
		7	未収入金	数値型	10			
		8	未収消費税	数値型	10			
		9	未収収益	数値型	10			
		10	短期貸付金	数値型	10			
		11	立替金	数値型	10			
		12	有価証券	数値型	10			
		13	貯蔵品	数値型	10			
		14	前払金	数値型	10			
		15	前払費用	数値型	10			
		16	繰延税金資産	数値型	10			
		17	自己株式	数値型	10			
		18	自己持分	数値型	10			
		19	親会社株式	数値型	10			
		20	任意流動資産 科目	文字型	10			
		21	任意流動資産 (項)	数値型	10			
		22	その他流動資産	数値型	10			
		23	固定資産	数値型	10			
		24	有形固定資産	数値型	10			
		25	車両	数値型	10			
		26	建物	数値型	10			
		27	構築物	数値型	10			
		28	機械装置	数値型	10			
		29	工具器具備品	数値型	10			
		30	土地	数値型	10			
		31	任意有形固定資産 科目	文字型	15			
		32	任意有形固定資産 (目)	数値型	10			
		33	その他有形固定資産	数値型	10			
		34	建設仮勘定	数値型	10			
		35	無形固定資産	数値型	10			
		36	営業権	数値型	10			
		37	任意無形固定資産 科目	文字型	15			
		38	任意無形固定資産 (目)	数値型	10			
		39	その他無形固定資産	数値型	10			
		40	投資等	数値型	10			
		41	長期貸付金	数値型	10			
		42	子会社株式	数値型	10			
		43	投資有価証券	数値型	10			
		44	子会社出資金	数値型	10			
		45	その他出資金	数値型	10			
		46	長期前払費用	数値型	10			
		47	長期繰延税金資産	数値型	10			
		48	破産債権等	数値型	10			
		49	その他投資等	数値型	10			

現行体系	データ項目一覧表	業務名(Lv0)			資料番号	版数	日付	作成者	39
		道路運送関係行政情報システム			07-2	初版			55
Lv1		Lv2		Lv3		Lv4		Lv5	

En	エンティティ名	An	項目名	型/ドメイン	長さ	必須	PK/FK	説明
41	負債の部	1	事業者番号	文字型	12	必須	PK/FK	事業者番号
		2	提出年度	文字型	3	必須	PK/FK	提出年度上1桁;和暦(0:無し、1:明治、2:大正、3:昭和、4:平成)下2桁;年度
		3	流動負債	数値型	10			
		4	支払手形	数値型	10			
		5	未払金	数値型	10			
		6	未払消費税	数値型	10			
		7	未払費用	数値型	10			
		8	納税充当金	数値型	10			
		9	繰延税金負債	数値型	10			
		10	短期償還社債	数値型	10			
		11	短期借入金	数値型	10			
		12	預り連絡運賃	数値型	10			
		13	預り金	数値型	10			
		14	前受金	数値型	10			
		15	前受収益	数値型	10			
		16	賞与引当金	数値型	10			

現行体系	データ項目一覧表	業務名(Lv0)			資料番号	版数	日付	作成者	40
		道路運送関係行政情報システム			07-2	初版			55
Lv1		Lv2		Lv3		Lv4		Lv5	

En	エンティティ名	An	項目名	型/ドメイン	長さ	必須	PK/FK	説明
42	任意投資等	1	事業者番号	文字型	12	必須	PK/FK	事業者番号
		2	提出年度	文字型	3	必須	PK/FK	提出年度上1桁;和暦(0:無し、1:明治、2:大正、3:昭和、4:平成)下2桁;年度
		3	任意投資等 科目	文字型	15			
		4	任意投資等 (目)	数値型	10			
		5	繰延資産	数値型	10			
		6	開発費	数値型	10			
		7	新株発行費	数値型	10			
		8	社債発行費	数値型	10			
		9	社債発行差金	数値型	10			
		10	任意繰延資産 科目	文字型	15			
		11	任意法定準備金 (項)	数値型	10			
		12	資産の部合計	数値型	10			



現行体系	データ項目一覧表	業務名(Lv0)	資料番号	版数	日付	作成者	41
		道路運送関係行政情報システム	07-2	初版			55
Lv1		Lv2		Lv3		Lv4	

En	エンティティ名	An	項目名	型/ドメイン	長さ	必須	PK/FK	説明
43	運送事業損益明細表	1	事業者番号	文字型	12	必須	PK, FK	事業者番号
		2	提出年度	文字型	3	必須	PK, FK	提出年度上1桁:和暦(0:無し, 1:明治, 2:大正, 3:昭和, 4:平成)下2桁:年度
		3	事業種別	文字型	3			
		4	提出年月日	日付型	8			
		5	報告期間	日付型	8			
		6	運送収入 運賃	数値型	10			
		7	運送収入 その他	数値型	10			
		8	運送収入 計	数値型	10			
		9	運送雑収	数値型	10			
		10	営業収益 合計	数値型	10			
		11	人件費	数値型	10			
		12	燃料油脂費 ガソリン費	数値型	10			
		13	燃料油脂費 軽油費	数値型	10			
		14	燃料油脂費 LPガス費	数値型	10			貨物の場合、不要項目。
		15	燃料油脂費 その他	数値型	10			
		16	燃料油脂費 計	数値型	10			
		17	修繕費 事業用自動車	数値型	10			
		18	修繕費 その他	数値型	10			
		19	修繕費 計	数値型	10			
		20	減価償却費 事業用自動車	数値型	10			
		21	減価償却費 その他	数値型	10			
		22	減価償却費 計	数値型	10			
		23	保険料	数値型	10			
		24	施設使用料	数値型	10			
		25	自動車リース料	数値型	10			
		26	施設賦課税	数値型	10			
		27	事故賠償費	数値型	10			
		28	道路使用料	数値型	10			
		29	フェリーボート利用料	数値型	10			旅客の場合、不要項目。
		30	運送費 その他	数値型	10			
		31	運送費 計	数値型	10			
		32	一般管理費 人件費	数値型	10			
		33	一般管理費 その他	数値型	10			
		34	一般管理費 計	数値型	10			
		35	営業費用 合計	数値型	10			
		36	営業損益	数値型	10			
		37	営業外収益 金融収益	数値型	10			
		38	営業外収益 その他	数値型	10			
		39	営業外収益 合計	数値型	10			
		40	営業外損益	数値型	10			
		41	経常損益	数値型	10			

現行体系	データ項目一覧表	業務名 (Lv0)			資料番号	版数	日付	作成者	42
		道路運送関係行政情報システム			07-2	初版			55
Lv1		Lv2		Lv3		Lv4		Lv5	

En	エンティティ名	An	項目名	型/ドメイン	長さ	必須	PK/FK	説明
44	運送事業人件費明細表	1	事業者番号	文字型	12	必須	PK/FK	事業者番号
		2	提出年度	文字型	3	必須	PK/FK	提出年度上1桁:和暦(0:無し、1:明治、2:大正、3:昭和、4:平成)下2桁:年度

現行体系	データ項目一覧表	業務名(Lv0)			資料番号	版数	日付	作成者	43
		道路運送関係行政情報システム			07-2	初版			55
LV1	LV2	LV3	LV4	LV5					

En	エンティティ名	An	項目名	型/ドメイン	長さ	必須	PK/FK	説明
45	乗合輸送実績報告書	1	事業者番号	文字型	12	必須	PK, FK	事業者番号
		2	提出年度	文字型	3	必須	PK, FK	提出年度上1桁:和暦(0:無し、1:明治、2:大正、3:昭和、4:平成)下2桁:年度
		3	提出年月日	日付型	8			
		4	基準日	文字型	3			上1桁:和暦(0:無し、1:明治、2:大正、3:昭和、4:平成)下2桁:年度
		5	事業用自動車数	数値型	5			
		6	従業員数	数値型	5			
		7	運転者数	数値型	5			
		8	路線	数値型	4			
		9	路線 うち休止路線	数値型	4			
		10	路線 うち競合路線	数値型	4			
		11	運行系統数	数値型	4			
		12	事業用自動車 延実在車両数	数値型	7			
		13	事業用自動車 延実働車両数	数値型	6			
		14	走行キロ	数値型	9			
		15	走行キロ うち実車キロ	数値型	9			
		16	輸送人員	数値型	9			
		17	輸送人員 うち定期	数値型	9			
		18	営業収入	数値型	10			
		19	営業収入 うち旅客運賃収入	数値型	10			
		20	交通事故件数	数値型	3			
		21	重大事故件数	数値型	3			
		22	死者数	数値型	3			
		23	負傷者数	数値型	3			

現行体系	データ項目一覧表	業務名(Lv0)			資料番号	版数	日付	作成者	44
		道路運送関係行政情報システム			07-2	初版			55
LV1		LV2		LV3		LV4		LV5	

En	エンティティ名	An	項目名	型/ドメイン	長さ	必須	PK/FK	説明
46	乗合輸送実績報告書(管轄区域)	1	事業者番号	文字型	12	必須	PK, FK	事業者番号
		2	提出年度	文字型	3	必須	PK, FK	提出年度上1桁:和暦(0:無し、1:明治、2:大正、3:昭和、4:平成)下2桁:年度
		3	陸運支局	文字型	2	必須	PK	陸運支局コード
		4	運番	数値型	5	必須	PK	運番
		5	事業用自動車 延実在車両数	数値型	7			
		6	事業用自動車 延実働車両数	数値型	6			
		7	走行キロ	数値型	9			
		8	走行キロ うち実車キロ	数値型	9			
		9	輸送人員	数値型	9			
		10	輸送人員 うち定期	数値型	9			
		11	営業収入	数値型	10			
		12	営業収入 うち旅客運賃収入	数値型	10			
		13	交通事故件数	数値型	3			
		14	重大事故件数	数値型	3			
		15	死者数	数値型	3			
		16	負傷者数	数値型	3			

現行体系	データ項目一覧表	業務名(Lv0)			資料番号	版数	日付	作成者	45
		道路運送関係行政情報システム			07-2	初版			55
Lv1		Lv2		Lv3		Lv4		Lv5	

En	エンティティ名	An	項目名	型/ドメイン	長さ	必須	PK/FK	説明
47	貸切輸送実績報告書	1	事業者番号	文字型	12	必須	PK, FK	事業者番号
		2	提出年度	文字型	3	必須	PK, FK	提出年度上1桁;和暦(0:無し、1:明治、2:大正、3:昭和、4:平成)下2桁;年度
		3	提出年月日	日付型	8			
		4	基準日	文字型	3			上1桁;和暦(0:無し、1:明治、2:大正、3:昭和、4:平成)下2桁;年度
		5	事業用自動車数	数値型	5			
		6	従業員数	数値型	5			
		7	運転者数	数値型	5			
		8	事業用自動車 延実在車両数	数値型	7			
		9	事業用自動車 延実働車両数	数値型	6			
		10	走行キロ	数値型	9			
		11	走行キロ うち旅行者	数値型	9			
		12	営業収入	数値型	10			
		13	交通事故件数	数値型	3			
		14	重大事故件数	数値型	3			
		15	死者数	数値型	3			
		16	負傷者数	数値型	3			

現行体系	データ項目一覧表	業務名(Lv0)			資料番号	版数	日付	作成者	46
		道路運送関係行政情報システム			07-2	初版			55
Lv1		Lv2		Lv3		Lv4		Lv5	

En	エンティティ名	An	項目名	型/ドメイン	長さ	必須	PK/FK	説明
48	貸切輸送実績報告書(管轄区域)	1	事業者番号	文字型	12	必須	PK, FK	事業者番号
		2	提出年度	文字型	3	必須	PK, FK	提出年度上1桁:和暦(0:無し, 1:明治, 2:大正, 3:昭和, 4:平成)下2桁:年度
		3	陸運支局	文字型	2	必須	PK	陸運支局コード
		4	連番	数値型	5		PK	連番
		5	事業用自動車 延実在車両数	数値型	7			
		6	事業用自動車 延実働車両数	数値型	6			
		7	走行キロ	数値型	9			
		8	走行キロ うち実車キロ	数値型	9			
		9	輸送人員	数値型	9			
		10	運行回数	数値型	9			
		11	運行回数 うち旅行者	数値型	9			
		12	営業収入	数値型	10			
		13	交通事故件数	数値型	3			
		14	重大事故件数	数値型	3			
		15	死者数	数値型	3			
		16	負傷者数	数値型	3			

現行体系	データ項目一覧表	業務名(Lv0)	資料番号	版数	日付	作成者	47
		道路運送関係行政情報システム	07-2	初版			55
Lv1		Lv2		Lv3		Lv4	

En	エンティティ名	An	項目名	型/ドメイン	長さ	必須	PK/FK	説明
49	法人タクシー輸送実績報告書	1	事業者番号	文字型	12	必須	PK, FK	事業者番号
		2	提出年度	文字型	3	必須	PK, FK	提出年度上1桁:和暦(0:無し、1:明治、2:大正、3:昭和、4:平成)下2桁:年度
		3	ハイヤー・タクシー別	文字型	1		PK	1:ハイヤー、2:タクシー
		4	提出年月日	日付型	8			
		5	基準日	文字型	3			上1桁:和暦(0:無し、1:明治、2:大正、3:昭和、4:平成)下2桁:年度
		6	事業用自動車数	数値型	5			
		7	従業員数	数値型	5			
		8	運転者数	数値型	5			
		9	事業用自動車 延実在車両数	数値型	6			
		10	事業用自動車 延実働車両数	数値型	6			
		11	事業用自動車 実働車	数値型	4.1			
		12	走行キロ	数値型	9			
		13	走行キロ うち実車キロ	数値型	8			
		14	走行キロ 実車率	数値型	4.1			
		15	運行回数	数値型	8			
		16	輸送人員	数値型	8			
		17	営業収入	数値型	10			
		18	営業収入 実働車1日1車あたり営業収入	数値型	6			
		19	交通事故件数	数値型	3			
		20	重大事故件数	数値型	3			
		21	死者数	数値型	3			
		22	負傷者数	数値型	3			

現行体系	データ項目一覧表	業務名(Lv0)			資料番号	版数	日付	作成者	48
		道路運送関係行政情報システム			07-2	初版			55
LV1		LV2		LV3		LV4		LV5	

En	エンティティ名	An	項目名	型/ドメイン	長さ	必須	PK/FK	説明	
50	法人タクシー輸送実績報告書(管轄区域)	1	事業者番号	文字型	12	必須	PK, FK	事業者番号	
		2	提出年度	文字型	3	必須	PK, FK	提出年度上1桁:和暦(0:無し, 1:明治, 2:大正, 3:昭和, 4:平成)下2桁:年度	
		3	ハイヤー・タクシー別	文字型	1	必須	PK/FK	1:ハイヤー, 2:タクシー	
		4	陸運支局	文字型	2	必須	PK	陸運支局コード	
		5	連番	数値型	5	必須	PK	連番	
		6	管轄区域名称	文字型	15				
		7	事業用自動車数	数値型	5				
		8	従業員数	数値型	5				
		9	運転者数	数値型	5				
		10	事業用自動車 延実在車両数	数値型	6				
		11	事業用自動車 延実働車両数	数値型	6				
		12	事業用自動車 実働率	数値型	4.1				
		13	走行キロ	数値型	9				
		14	走行キロ うち実車キロ	数値型	8				
		15	走行キロ うち実車率	数値型	4.1				
		16	運送回数	数値型	8				
		17	輸送人員	数値型	8				
		18	営業収入	数値型	10				
		19	営業収入 実働車1日1車あたり営業収入	数値型	6				
		20	交通事故件数	数値型	3				
		21	重大事故件数	数値型	3				
		22	死者数	数値型	3				
		23	負傷者数	数値型	3				



現行体系	データ項目一覧表	業務名(Lv0)			資料番号	版数	日付	作成者	49
		道路運送関係行政情報システム			07-2	初版			55
Lv1		Lv2		Lv3		Lv4		Lv5	

En	エンティティ名	An	項目名	型/ドメイン	長さ	必須	PK/FK	説明
51	個人タクシー輸送実績報告書	1	事業者番号	文字型	12	必須	PK, FK	事業者番号
		2	提出年度	文字型	3	必須	PK, FK	提出年度上1桁:和暦(0:無し, 1:明治, 2:大正, 3:昭和, 4:平成)下2桁:年度
		3	陸運支局	文字型	2	必須	PK	陸運支局コード
		4	提出年月日	日付型	8			
		5	基準日	文字型	3			上1桁:和暦(0:無し, 1:明治, 2:大正, 3:昭和, 4:平成)下2桁:年度
		6	実働日数	数値型	4			
		7	走行キロ	数値型	6			
		8	走行キロ内実車キロ	数値型	6			
		9	走行キロ実車率	数値型	4.1			
		10	運行回数	数値型	5			
		11	輸送人員	数値型	5			
		12	営業収入	数値型	10			
		13	実働車1日1車あたり営業収入	数値型	6			
		14	交通事故件数	数値型	3			
		15	重大事故件数	数値型	3			
		16	死者数	数値型	3			
		17	負傷者数	数値型	3			

現行体系	データ項目一覧表	業務名(Lv0)			資料番号	版数	日付	作成者	50
		道路運送関係行政情報システム			07-2	初版			55
Lv1		Lv2		Lv3		Lv4		Lv5	

En	エンティティ名	An	項目名	型/ドメイン	長さ	必須	PK/FK	説明
52	特定旅客輸送実績報告書	1	事業者番号	文字型	12	必須	PK, FK	事業者番号
		2	提出年度	文字型	3	必須	PK, FK	提出年度上1桁:和暦(0:無し, 1:明治, 2:大正, 3:昭和, 4:平成)下2桁:年度
		3	陸運支局	文字型	2	必須	PK	陸運支局コード
		4	提出年月日	日付型	8			
		5	基準日	文字型	3			上1桁:和暦(0:無し, 1:明治, 2:大正, 3:昭和, 4:平成)下2桁:年度
		6	資本(基金)の額	数値型	9			
		7	兼営事業	文字型	30			
		8	事業用自動車数	数値型	4			
		9	路線	数値型	4			
		10	運送の需要者名及び旅客の範囲	文字型	80			
		11	走行キロ	数値型	9			
		12	輸送人員	数値型	9			
		13	営業収入	数値型	10			
		14	交通事故件数	数値型	3			
		15	重大事故件数	数値型	3			
		16	死者数	数値型	3			
		17	負傷者数	数値型	3			

現行体系	データ項目一覧表	業務名(Lv0)			資料番号	版数	日付	作成者	51
		道路運送関係行政情報システム			07-2	初版			55
Lv1		Lv2		Lv3		Lv4		Lv5	

En	エンティティ名	An	項目名	型/ドメイン	長さ	必須	PK/FK	説明
53	輸送実績報告書(競合事業者名)	1	事業者番号	文字型	12	必須	PK, FK	事業者番号
		2	提出年度	文字型	3	必須	PK, FK	提出年度上1桁:和暦(0:無し、1:明治、2:大正、3:昭和、4:平成)下2桁:年度
		3	連番	数値型	5	必須	PK	連番
		4	営業区域	文字型	20			

現行体系	データ項目一覧表	業務名(Lv0)			資料番号	版数	日付	作成者	52
		道路運送関係行政情報システム			07-2	初版			55
Lv1		Lv2		Lv3		Lv4		Lv5	

En	エンティティ名	An	項目名	型/ドメイン	長さ	必須	PK/FK	説明
54	輸送実績報告書(営業区域)	1	事業者番号	文字型	12	必須	PK, FK	事業者番号
		2	提出年度	文字型	3	必須	PK, FK	提出年度上1桁:和暦(0:無し、1:明治、2:大正、3:昭和、4:平成)下2桁:年度
		3	陸運支局	文字型	2	必須	PK, FK	陸運支局コード
		4	連番	数値型	5	必須	PK	連番
		5	営業区域	文字型	20			

現行体系	データ項目一覧表	業務名(Lv0)			資料番号	版数	日付	作成者	53
		道路運送関係行政情報システム			07-2	初版			55
Lv1		Lv2		Lv3		Lv4		Lv5	

En	エンティティ名	An	項目名	型/ドメイン	長さ	必須	PK/FK	説明
55	運行系統別輸送実績報告書	1	事業者番号	文字型	12	必須	PK, FK	事業者番号
		2	提出年度	文字型	3	必須	PK, FK	提出年度上1桁・和暦(0:無し、1:明治、2:大正、3:昭和、4:平成)下2桁・年度
		3	提出年月日	日付型	8			
		4	運行系統 キロ程	数値型	8.1			
		5	運行系統 利用区間キロ程	数値型	8.1			
		6	運行ダイヤ 運行回数	数値型	7			
		7	年間輸送実績 走行キロ	数値型	9			
		8	年間輸送実績 輸送人員計	数値型	9			
		9	年間輸送実績 輸送人員うち定期	数値型	9			
		10	年間輸送実績 1人平均乗車キロ	数値型	9			
		11	年間輸送実績 輸送人キロ	数値型	10			
		12	年間輸送実績 運送収入	数値型	10			
		13	年間輸送実績 走行キロ1キロメートルあたり運送収入	数値型	6			

現行体系	データ項目一覧表	業務名(Lv0)			資料番号	版数	日付	作成者	54
		道路運送関係行政情報システム			07-2	初版			55
Lv1		Lv2		Lv3		Lv4		Lv5	

En	エンティティ名	An	項目名	型/ドメイン	長さ	必須	PK/FK	説明
56	運行系統別輸送実績報告書(詳細)	1	事業者番号	文字型	12	必須	PK, FK	事業者番号
		2	提出年度	文字型	3	必須	PK, FK	提出年度上1桁:和暦(0:無し, 1:明治, 2:大正, 3:昭和, 4:平成)下2桁:年度
		3	連番	数値型	5	必須	PK	連番
		4	運行系統 番号	文字型	5			
		5	運行系統 起点	文字型	20			
		6	運行系統 主な経過地	文字型	20			
		7	運行系統 終点	文字型	20			
		8	運行系統 キロ程	数値型	6.1			
		9	運行系統 利用する高速自動車国道等 名称	文字型	20			
		10	運行系統 利用する高速自動車国道等 利用区間	文字型	20			
		11	運行系統 利用する高速自動車国道等 利用区間のキロ程	数値型	6.1			
		12	運行系統 運賃	数値型	5			
		13	運行ダイヤ 始発時刻(分)	文字型	2			
		14	運行ダイヤ 始発時刻(秒)	文字型	2			
		15	運行ダイヤ 終発時刻(分)	文字型	2			
		16	運行ダイヤ 終発時刻(秒)	文字型	2			
		17	運行ダイヤ 所要時間	数値型	4			
		18	運行ダイヤ 運行回数	数値型	4			
		19	年間輸送実績 走行キロ	数値型	7			
		20	年間輸送実績 輸送人員計	数値型	7			
		21	年間輸送実績 輸送人員うち定期	数値型	7			
		22	年間輸送実績 1人平均乗車キロ	数値型	7			
		23	年間輸送実績 輸送人キロ	数値型	10			
		24	年間輸送実績 平均乗車密度	数値型	6.1			
		25	年間輸送実績 運送収入	数値型	10			
		26	年間輸送実績 走行キロ1キロメートルあたり運送収入	数値型	5			
		27	備考	文字型	100			

現行体系	データ項目一覧表	業務名(Lv0)			資料番号	版数	日付	作成者	55
		道路運送関係行政情報システム			07-2	初版			55
Lv1		Lv2		Lv3		Lv4		Lv5	

En	エンティティ名	An	項目名	型/ドメイン	長さ	必須	PK/FK	説明
57	報告書事業者	1	事業者番号	文字型	12	必須	PK	事業者番号
		2	提出年度	文字型	3	必須	PK	上1桁:和暦(0:無し, 1:明治, 2:大正, 3:昭和, 4:平成)下2桁:年度
		3	住所	文字型	40			
		4	事業者名称	文字型	40			
		5	代表者名称 役職名	文字型	8			
		6	代表者名称 氏名	文字型	40			
		7	電話番号1	文字型	6			
		8	電話番号2	文字型	4			
		9	電話番号3	文字型	4			
		10	提出年度	文字型	3			上1桁:和暦(0:無し, 1:明治, 2:大正, 3:昭和, 4:平成)下2桁:年度
		11	提出年月日	日付型	8			作業用

現行体系	情報システム関連図	業務名(Lv0)			資料番号	版数	日付	作成者	1
		道路運送関係行政情報システム			08	初版			1
Lv1	Lv2	Lv3	Lv4	Lv5					

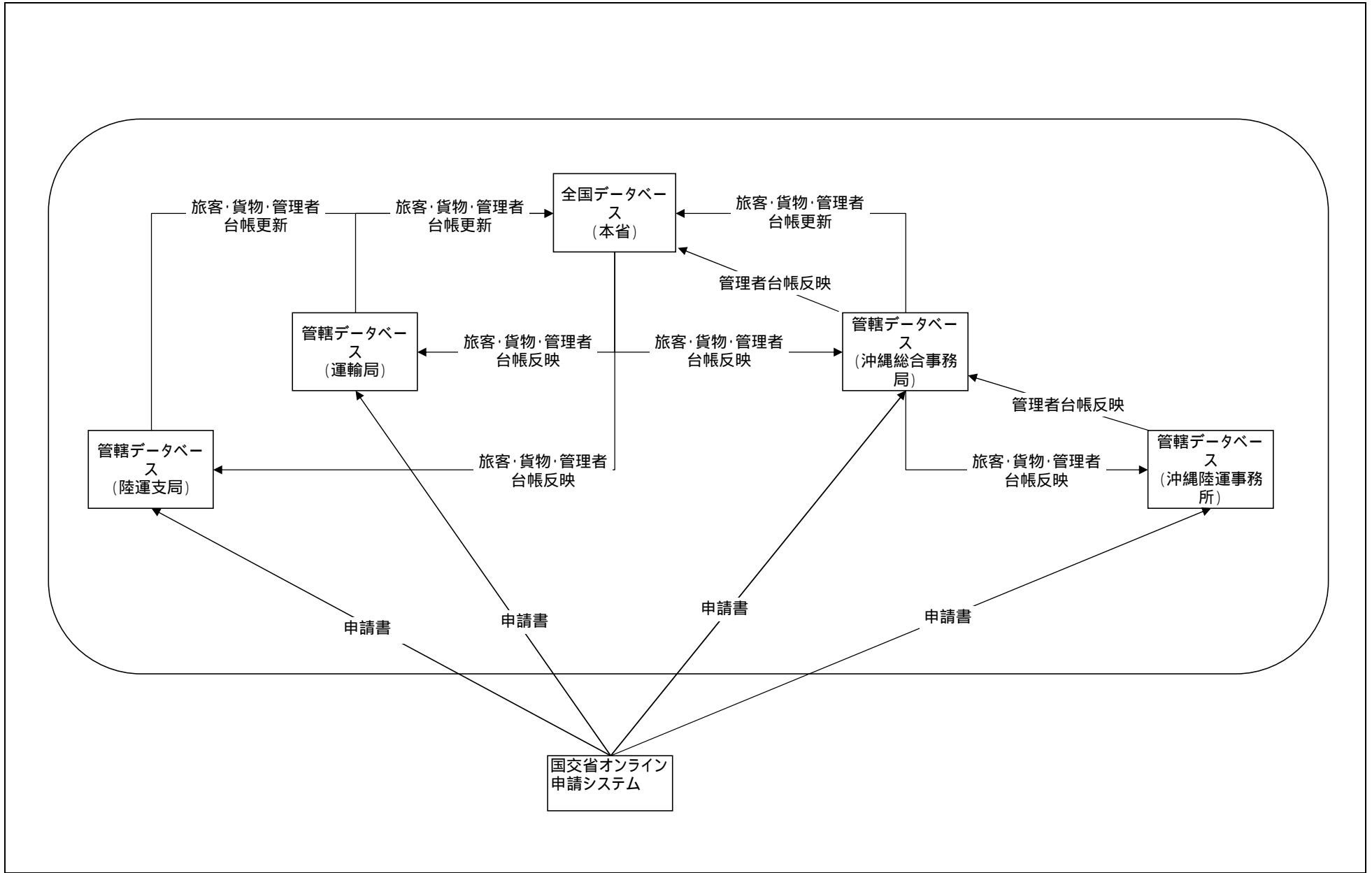



現行体系	情報システム機能構成図	業務名(Lv0)	資料番号	版数	日付	作成者	1
		道路運送関係行政情報システム	09	作成 更新			2
Lv1		Lv2		Lv3		Lv4	
						Lv5	

システム名	システム機能		参照・更新パターン
全国データベース (本省)	旅客台帳管理機能	事業者の検索・参照	参照
		履歴の参照・一覧印刷	参照
		行政処分情報の参照	参照
		帳票印刷	参照
		民間患者等輸送事業 / 救援事業参照	参照
	貨物台帳管理機能	事業者の検索・参照	参照
		履歴の参照・一覧印刷	参照
		行政処分情報の参照	参照
		帳票印刷	参照
	運行台帳管理機能	管理者情報の参照・印刷	参照
		選任情報の検索	参照
		選任情報の参照・印刷	参照
	整備台帳管理機能	管理者情報の参照・印刷	参照
		選任情報の検索	参照
	報告書管理機能	選任情報の参照・印刷	参照
		営業報告書・輸送(事業)報告書の更新・削除	更新
		営業報告書・輸送(事業)報告書の検索	参照
	共通機能	営業報告書・輸送(事業)報告書の参照・印刷	参照
マスタメンテナンス		更新	
データベースバックアップ		参照	
管轄データベース (運輸局)	旅客台帳管理機能	事業者の登録・更新・廃止	更新
		事業者の検索・参照	参照
		事業者に係る情報の登録	更新
		履歴の削除	更新
		履歴の参照・一覧印刷	参照
		行政処分情報の追加・更新・削除	更新
		行政処分情報の参照	参照
		帳票印刷	参照
		民間患者等輸送事業 / 救援事業の登録	更新
		民間患者等輸送事業 / 救援事業参照	参照
	貨物台帳管理機能	事業者の登録・更新・廃止	更新
		事業者の検索・参照	参照
		事業者に係る情報の登録	更新
		履歴の削除	更新
		履歴の参照・一覧印刷	参照
		行政処分情報の追加・更新・削除	更新
		行政処分情報の参照	参照
	帳票印刷	参照	
	運行台帳管理機能	管理者情報の追加・更新・削除	更新
		管理者情報の参照・印刷	参照

現行体系	情報システム機能構成図	業務名(Lv0)	資料番号	版数	日付	作成者	2
		道路運送関係行政情報システム	09	作成 更新			2
Lv1	Lv2	Lv3	Lv4	Lv5			

システム名	システム機能	参照・更新パターン	
管轄データベース (運輸局)	運行台帳管理機能	選任情報の追加・更新・削除	更新
		選任情報の検索	参照
		選任情報の参照・印刷	参照
		事業者・営業所情報の更新	更新
	整備台帳管理機能	管理者情報の追加・更新・削除	更新
		管理者情報の参照・印刷	参照
		選任情報の追加・更新・削除	更新
		選任情報の検索	参照
	報告書管理機能	選任情報の参照・印刷	参照
		事業者・営業所情報の更新	更新
		営業報告書・輸送(事業)報告書の更新・削除	更新
	共通機能	営業報告書・輸送(事業)報告書の検索	参照
		営業報告書・輸送(事業)報告書の参照・印刷	参照
	マスタメンテナンス	更新	
	データベースバックアップ	参照	
管轄データベース (陸運支局)	システム機能、および参照・更新パターンは、「管轄データベース(運輸局)」と同一		
管轄データベース (沖縄総合事務所)	システム機能、および参照・更新パターンは、「管轄データベース(運輸局)」と同一		
管轄データベース (沖縄陸運事務所)	旅客台帳管理機能	事業者の検索・参照	参照
		履歴の参照・一覧印刷	参照
		行政処分情報の参照	参照
		帳票印刷	参照
		民間患者等輸送事業 / 救援事業参照	参照
	貨物台帳管理機能	事業者の検索・参照	参照
		履歴の参照・一覧印刷	参照
		行政処分情報の参照	参照
		帳票印刷	参照
	運行台帳管理機能	管理者情報の追加・更新・削除	更新
		管理者情報の参照・印刷	参照
		選任情報の追加・更新・削除	更新
		管理者情報の参照・印刷	参照
		選任情報の検索	参照
	整備台帳管理機能	選任情報の参照・印刷	参照
		管理者情報の追加・更新・削除	更新
		管理者情報の参照・印刷	参照
		選任情報の追加・更新・削除	更新
		管理者情報の参照・印刷	参照
	共通機能	選任情報の検索	参照
選任情報の参照・印刷		参照	
マスタメンテナンス		更新	
データベースバックアップ		参照	
アップロード(FD)		参照	

現行体系	ソフトウェア構成図	業務名(Lv0)		資料番号		版数		日付		作成者		1
		道路運送関係行政情報システム		11		初版						1
Lv1		Lv2		Lv3		Lv4		Lv5				

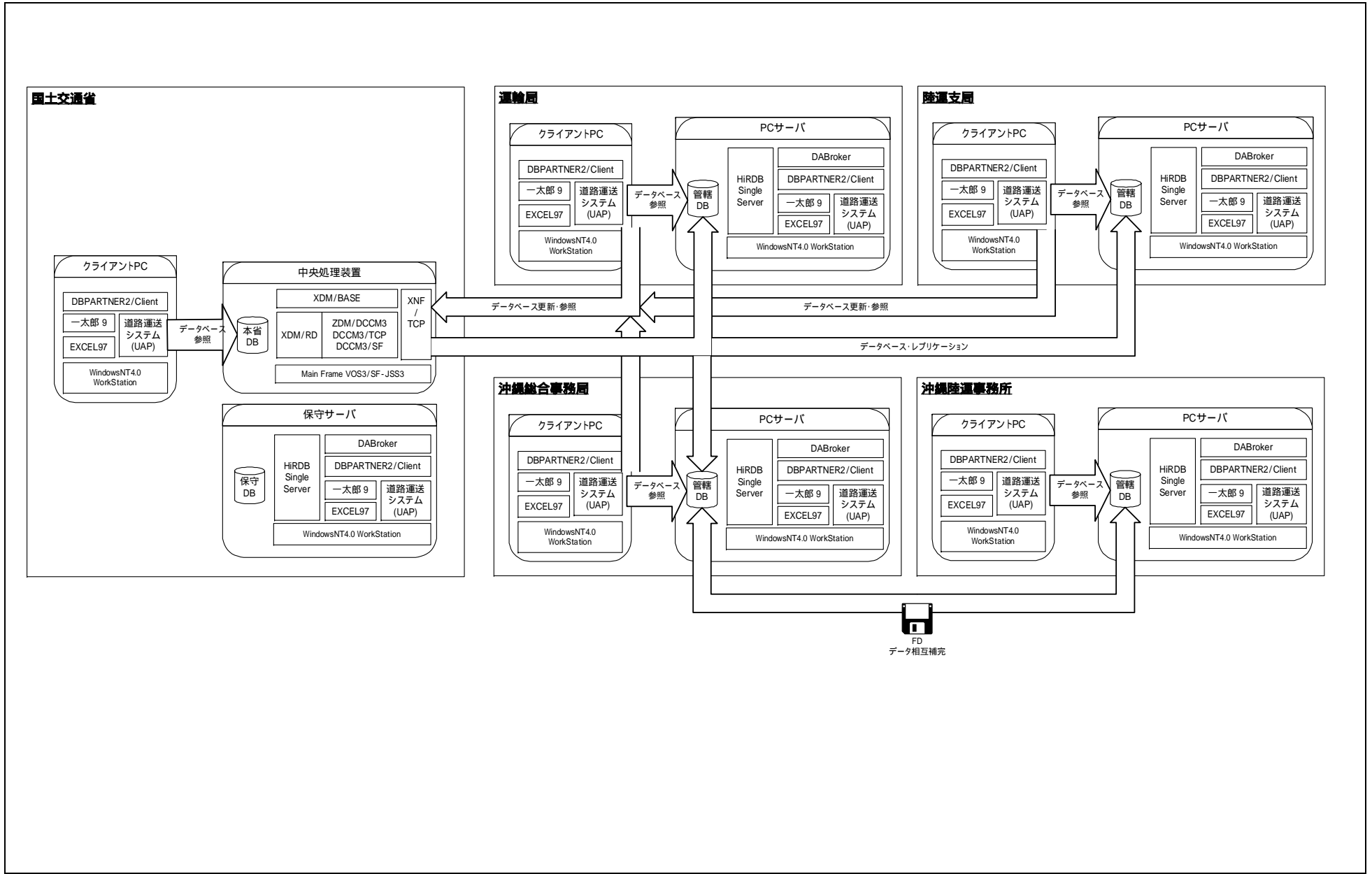

将来体系	機能構成図	業務名(Lv0)	資料番号	版数	日付	作成者	1	
		道路運送関係行政情報システム	02	作成				
				更新			1	
Lv1		Lv2		Lv3		Lv4		Lv5

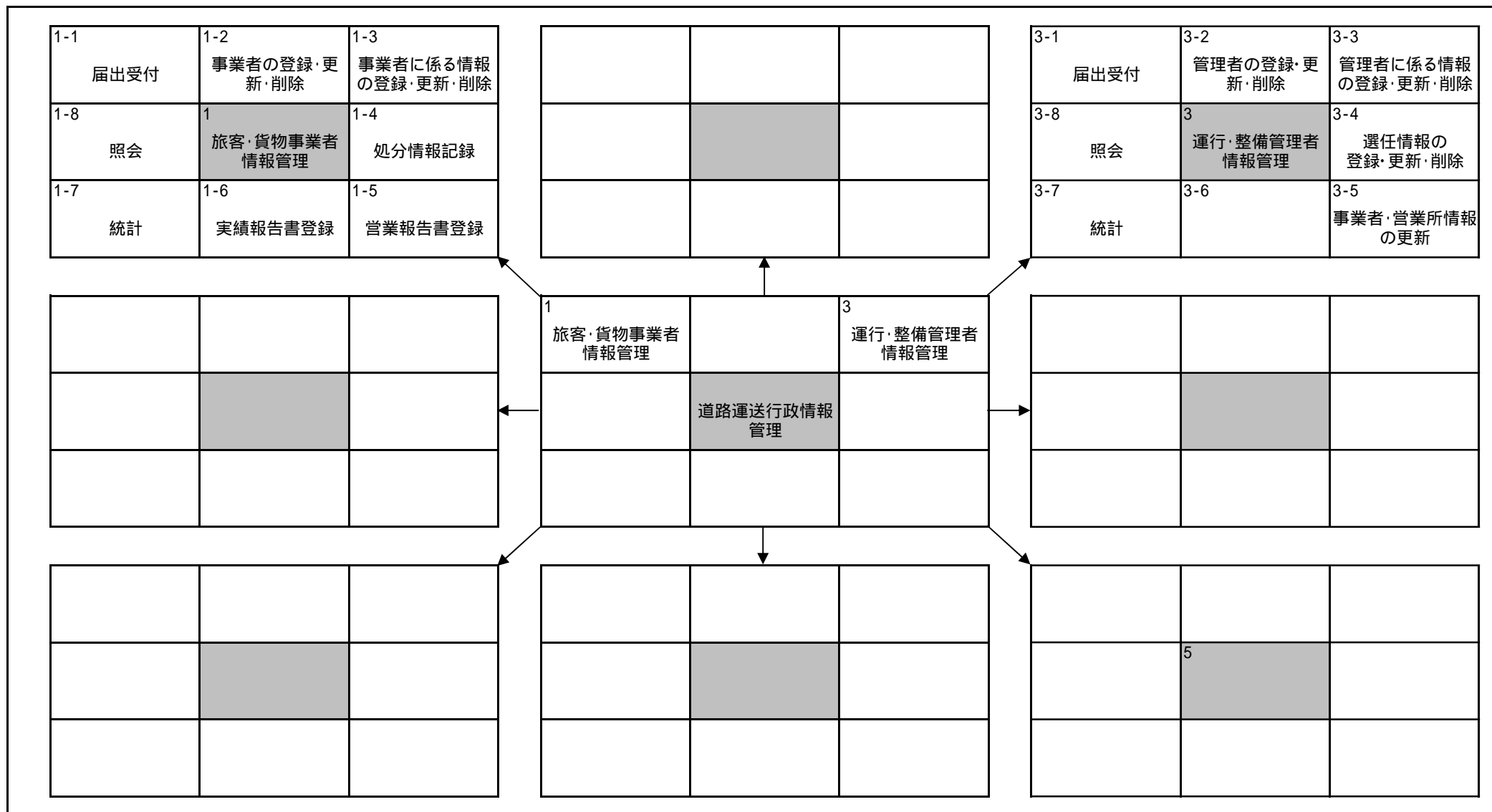

将来体系	機能情報関連図	業務名(Lv0)	資料番号	版数	日付	作成者	1
		道路運送関係行政情報システム	03	初版			3
Lv1	Lv2	Lv3	Lv4	Lv5			

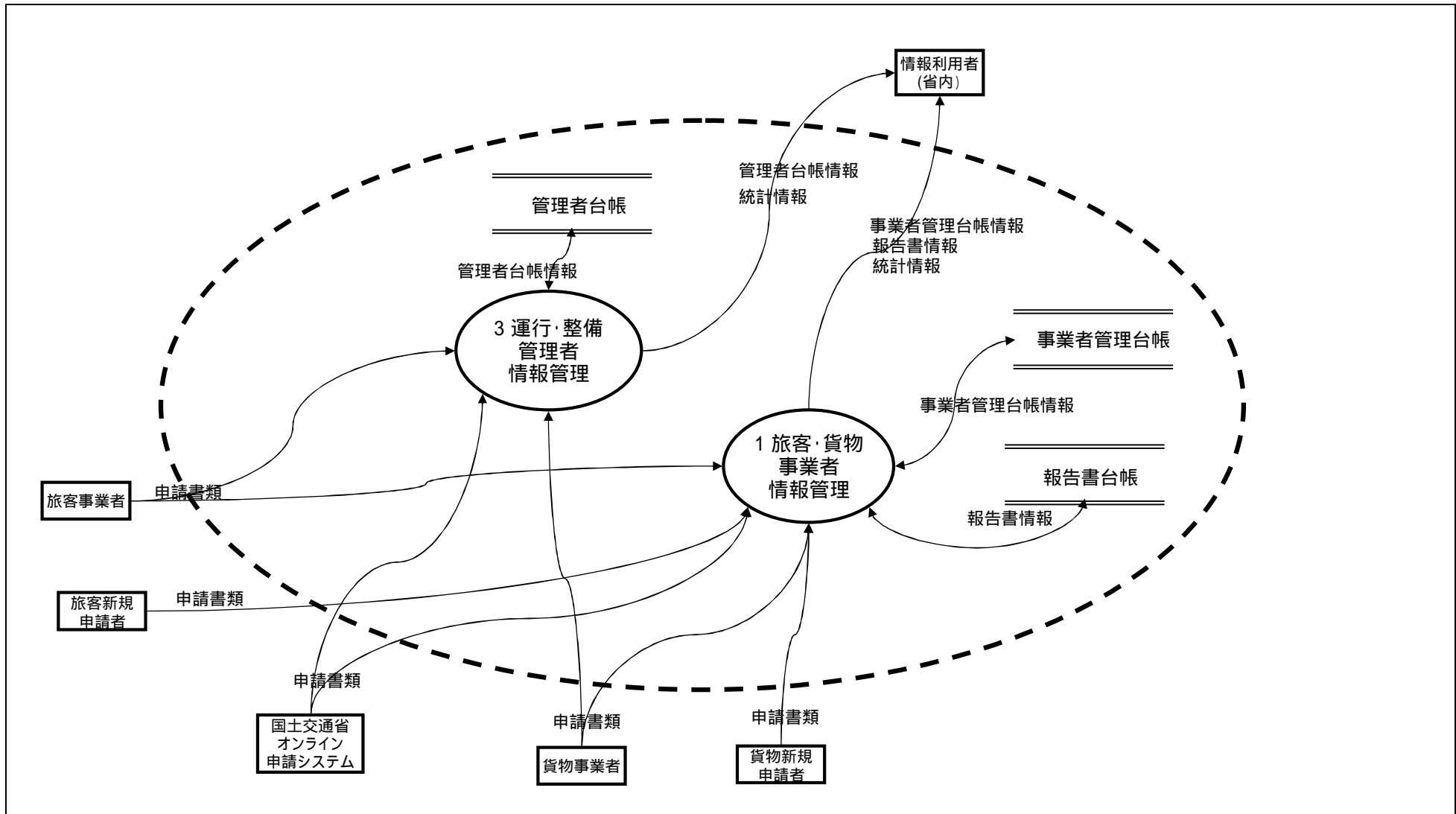

ファンクション



ターミナータ



情報の流れ

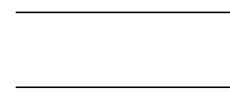

ファイル(ファンクション内に限定)

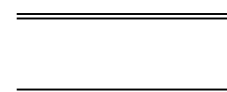

ファイル(ファンクション間で共用)

将来体系	機能情報関連図	業務名 (Lv0)		資料番号	版数	日付	作成者	2
		道路運送関係行政情報システム		03	初版			3
Lv1	旅客・貨物事業者情	Lv2	Lv3	Lv4	Lv5			

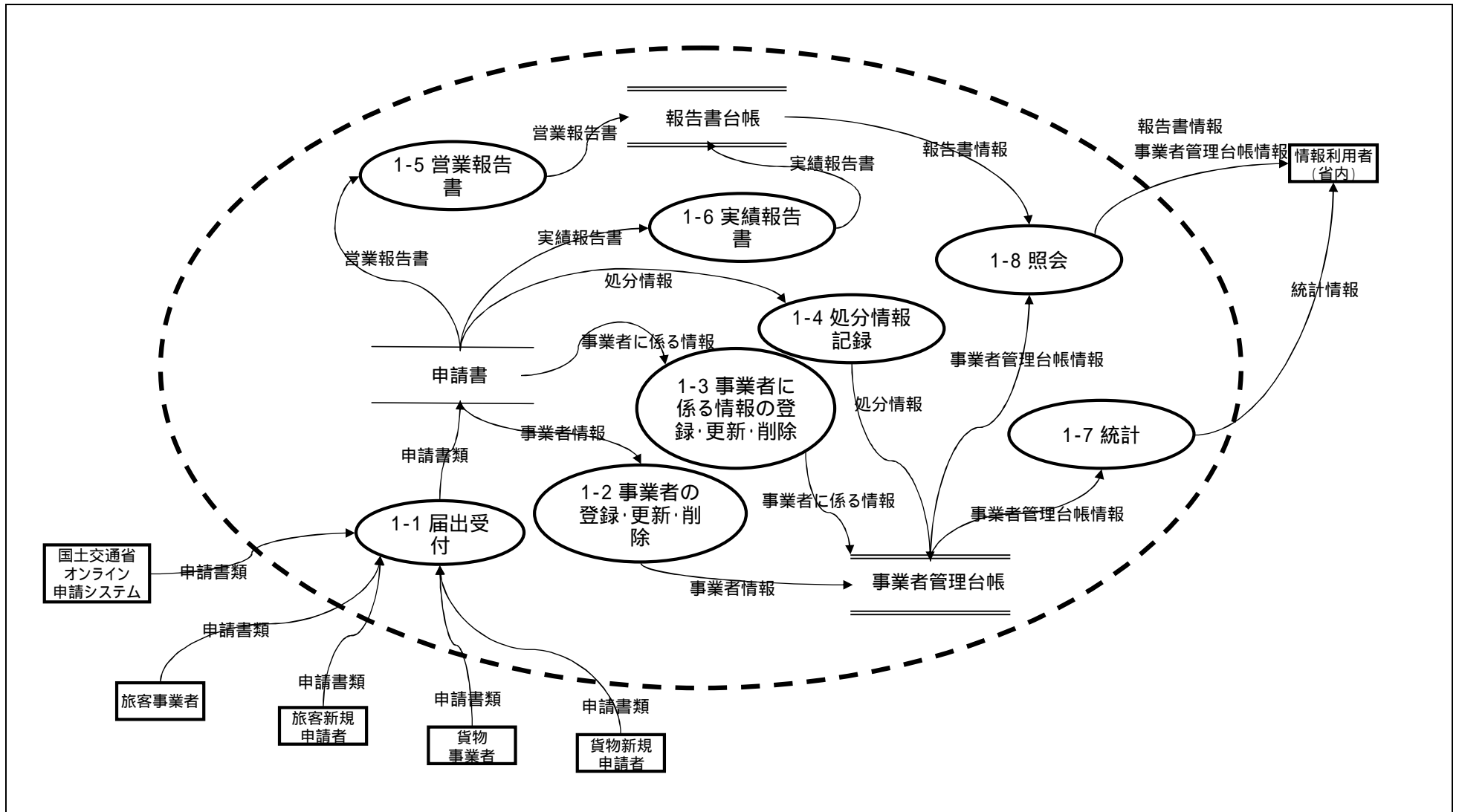

ファンクション

ターミネータ

情報の流れ

ファイル(ファンクション内に限定)

ファイル(ファンクション間で共用)

将来体系	機能情報関連図	業務名 (Lv0)			資料番号	版数	日付	作成者	3
		道路運送関係行政情報システム			03	初版			3
Lv1	運行・整備管理者情	Lv2		Lv3		Lv4		Lv5	

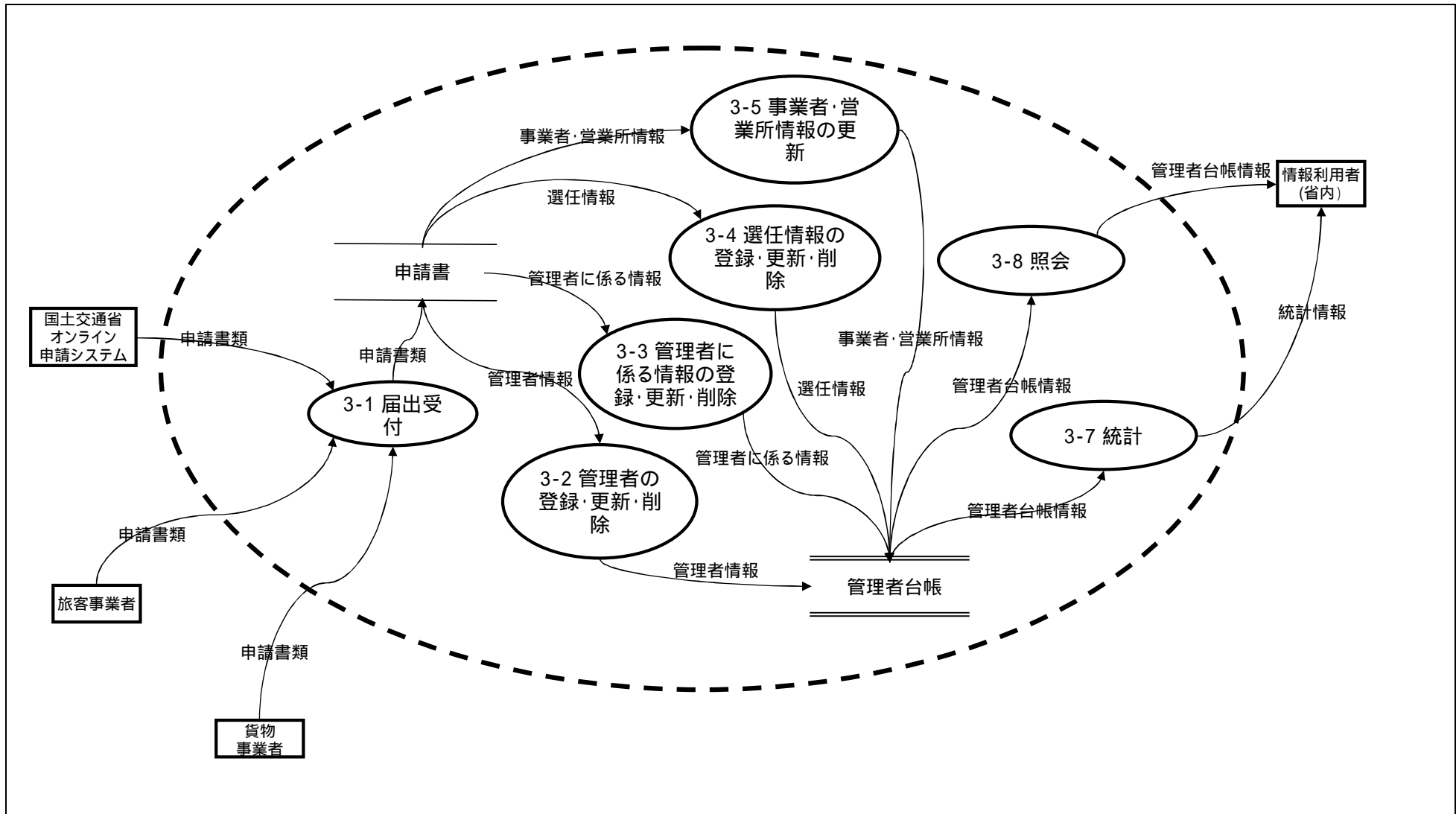

ファンクション

ターミナー

情報の流れ

ファイル(ファンクション内に限定)

ファイル(ファンクション間で共用)

将来体系	業務流れ図	業務名(Lv0)		資料番号	版数	日付	作成者	1
		道路運送関係行政情報システム		04	初版			2
LV1	旅客・貨物事業者情報管理	LV2		LV3		LV4		LV5

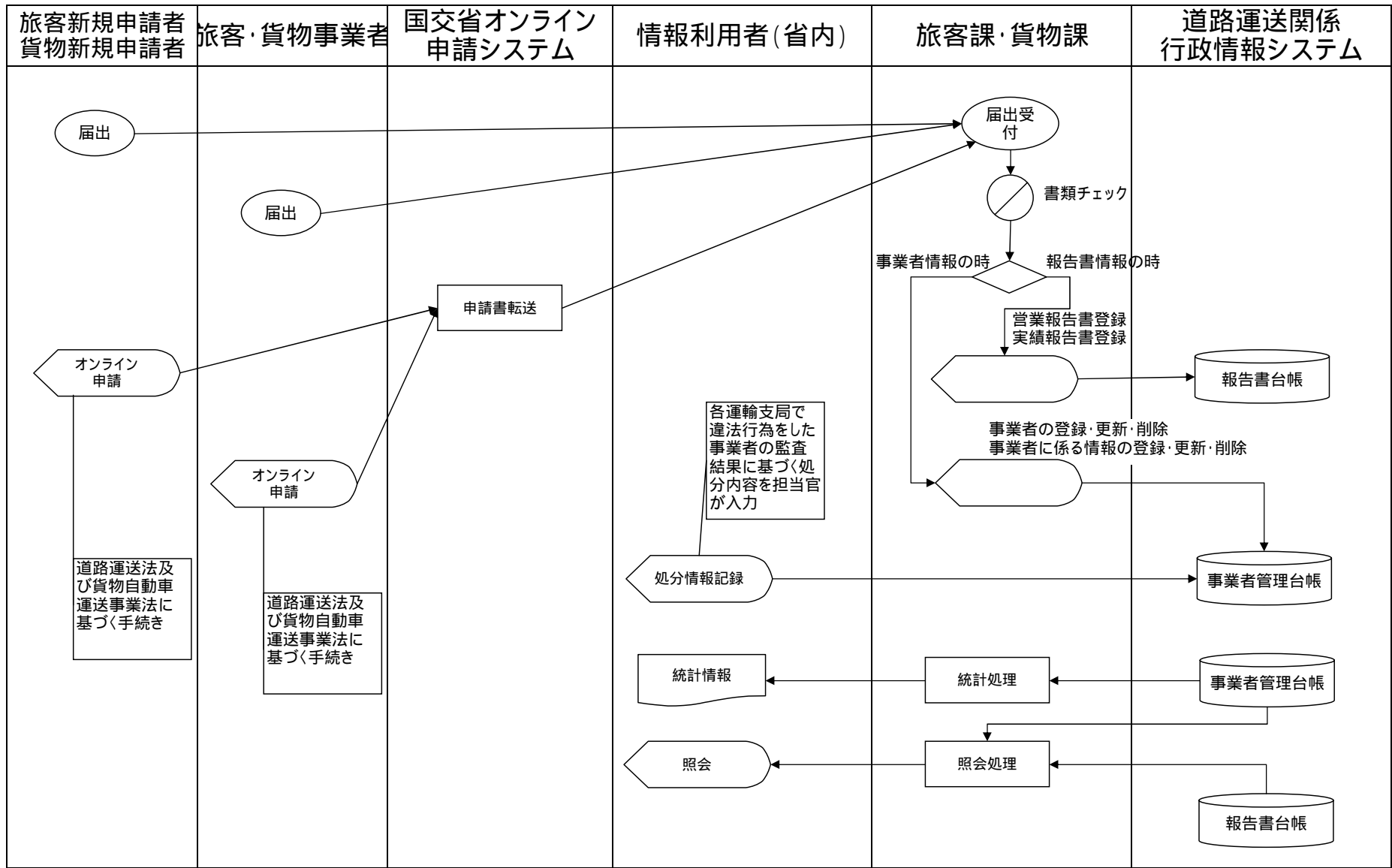



将来体系	業務流れ図	業務名(Lv0)		資料番号	版数	日付	作成者	2
		道路運送関係行政情報システム		04	初版			2
LV1	運用・整備管理者情報管理	LV2		LV3		LV4		LV5

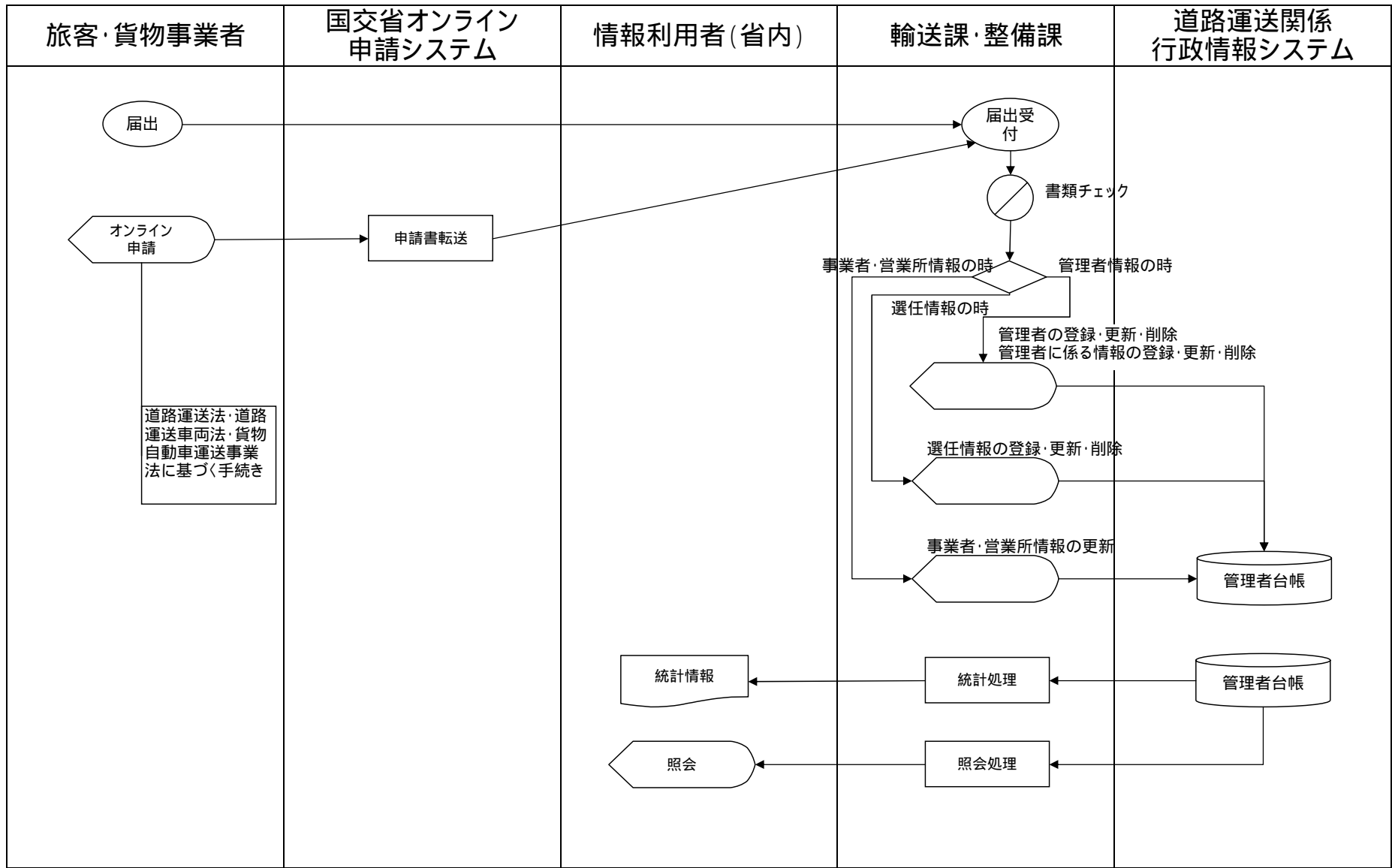

将来体系	情報体系整理図	業務名 (Lv0)		資料番号	版数	日付	作成者	1
		道路運送関係行政情報システム		05	初版			1
Lv1	Lv2	Lv3	Lv4	Lv5				

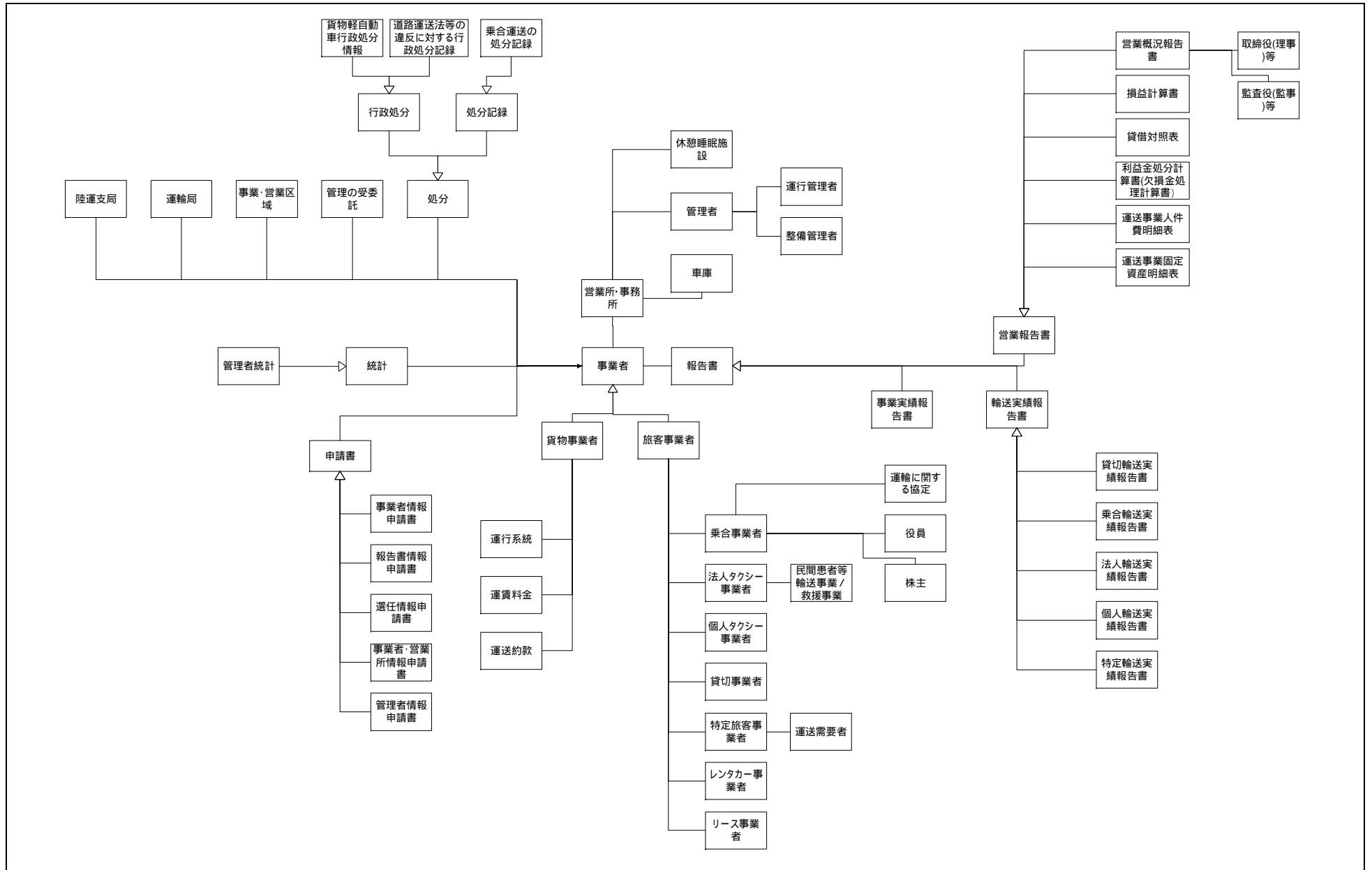

将来体系	実体関連図	業務名 (Lv0)			資料番号	版数	日付	作成者	1
		道路運送関係行政情報システム			06	初版			8
Lv1	Lv2	Lv3	Lv4	Lv5					

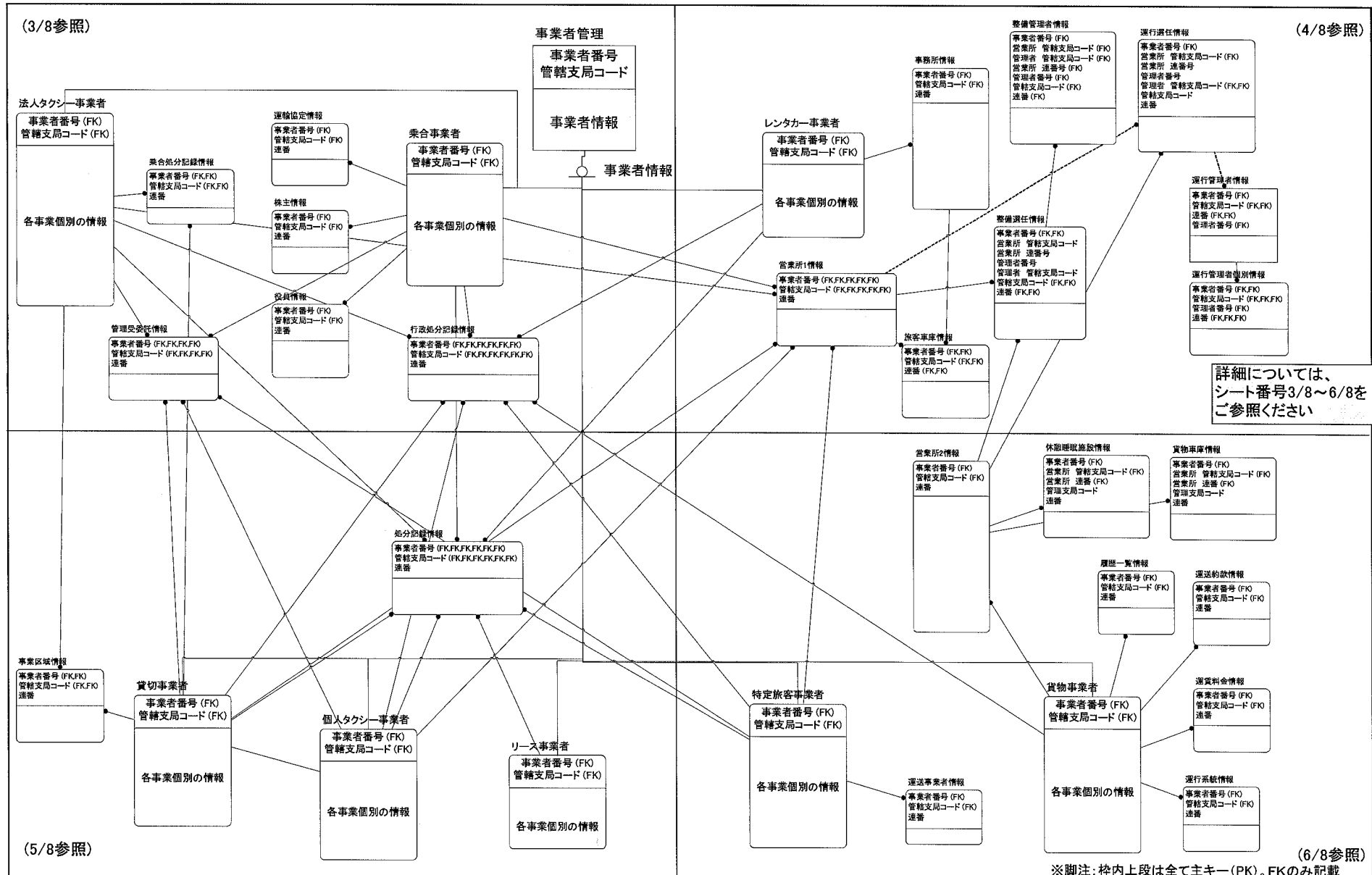

将来体系	実体関連図	業務名 (Lv0)		資料番号	版数	日付	作成者	2
		道路運送関係行政情報システム		06	初版			8
Lv1	Lv2	Lv3	Lv4	Lv5				

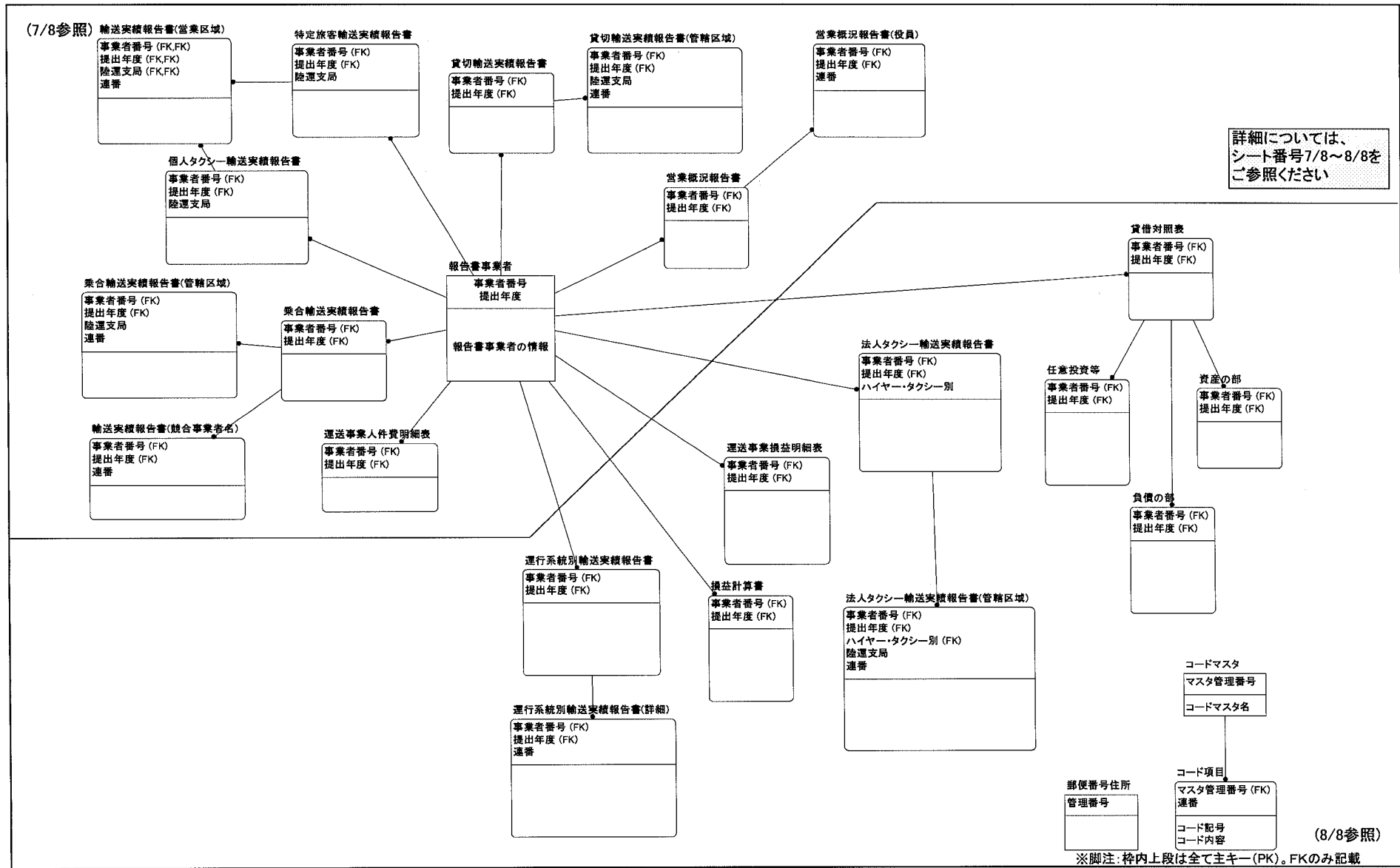

将来体系	実体関連図	業務名 (Lv0)		資料番号	版数	日付	作成者	3
		道路運送関係行政情報システム		06	初版			8
Lv1	Lv2	Lv3	Lv4	Lv5				

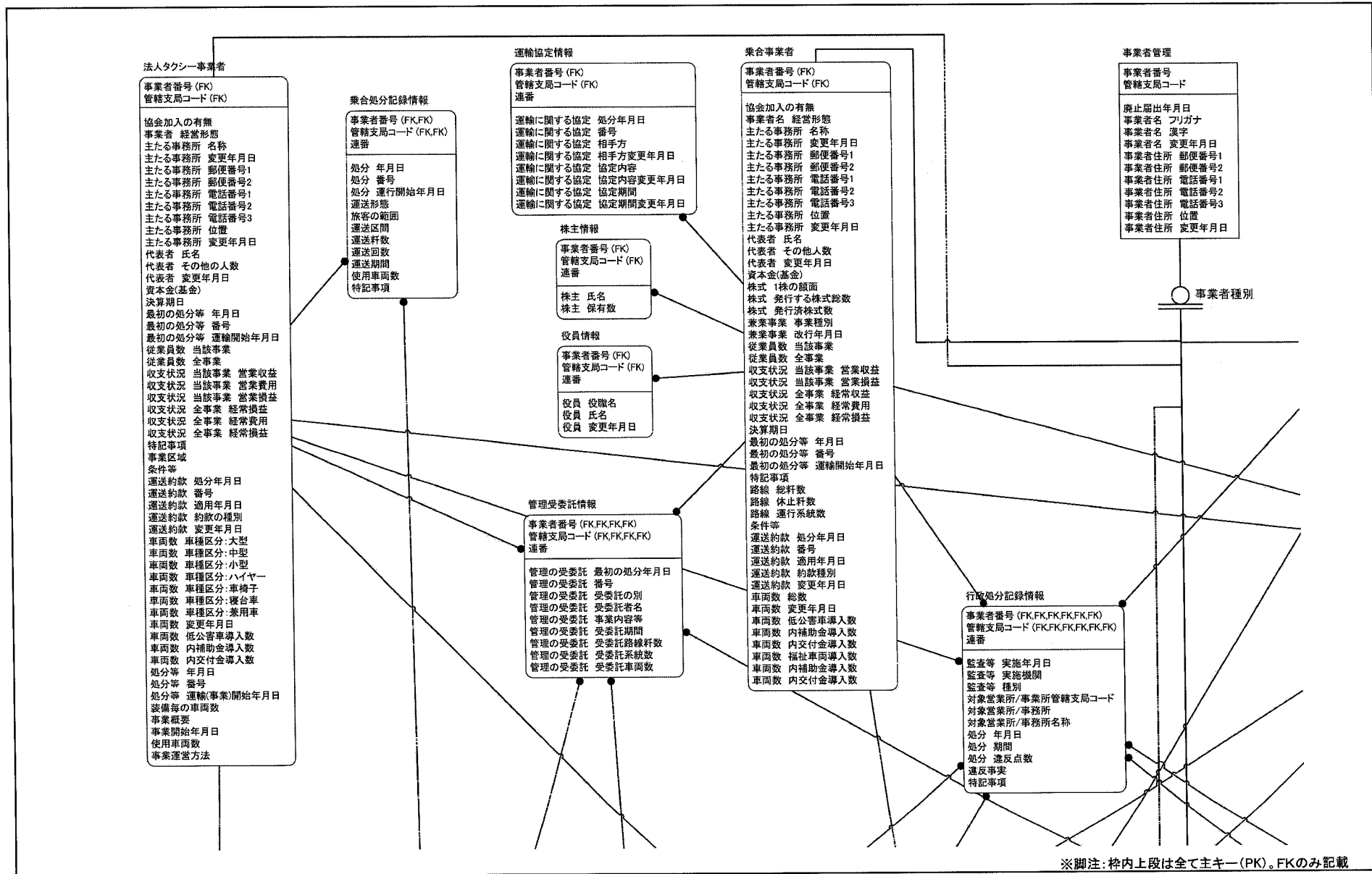

※脚注: 枠内上段は全て主キー(PK)。FKのみ記載

将来体系	実体関連図	業務名(Lv0)			資料番号	版数	日付	作成者	4
		道路運送関係行政情報システム			06	初版			8
Lv1	Lv2	Lv3	Lv4	Lv5					

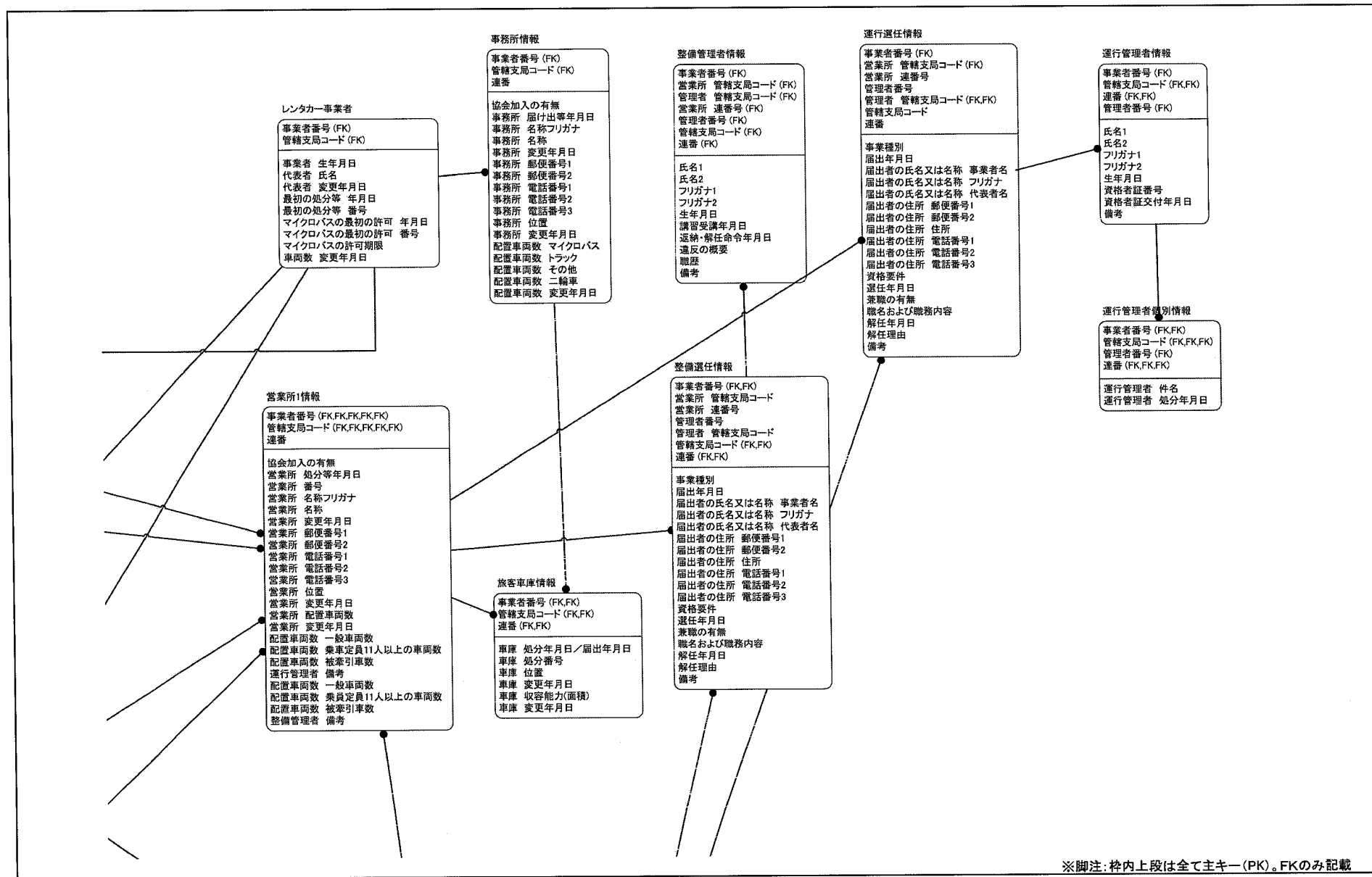

※脚注: 枠内上段は全て主キー (PK)。FKのみ記載

将来体系	実体関連図	業務名 (Lv0)	資料番号	版数	日付	作成者	5
		道路運送関係行政情報システム	06	初版			8
Lv1	Lv2	Lv3	Lv4	Lv5			

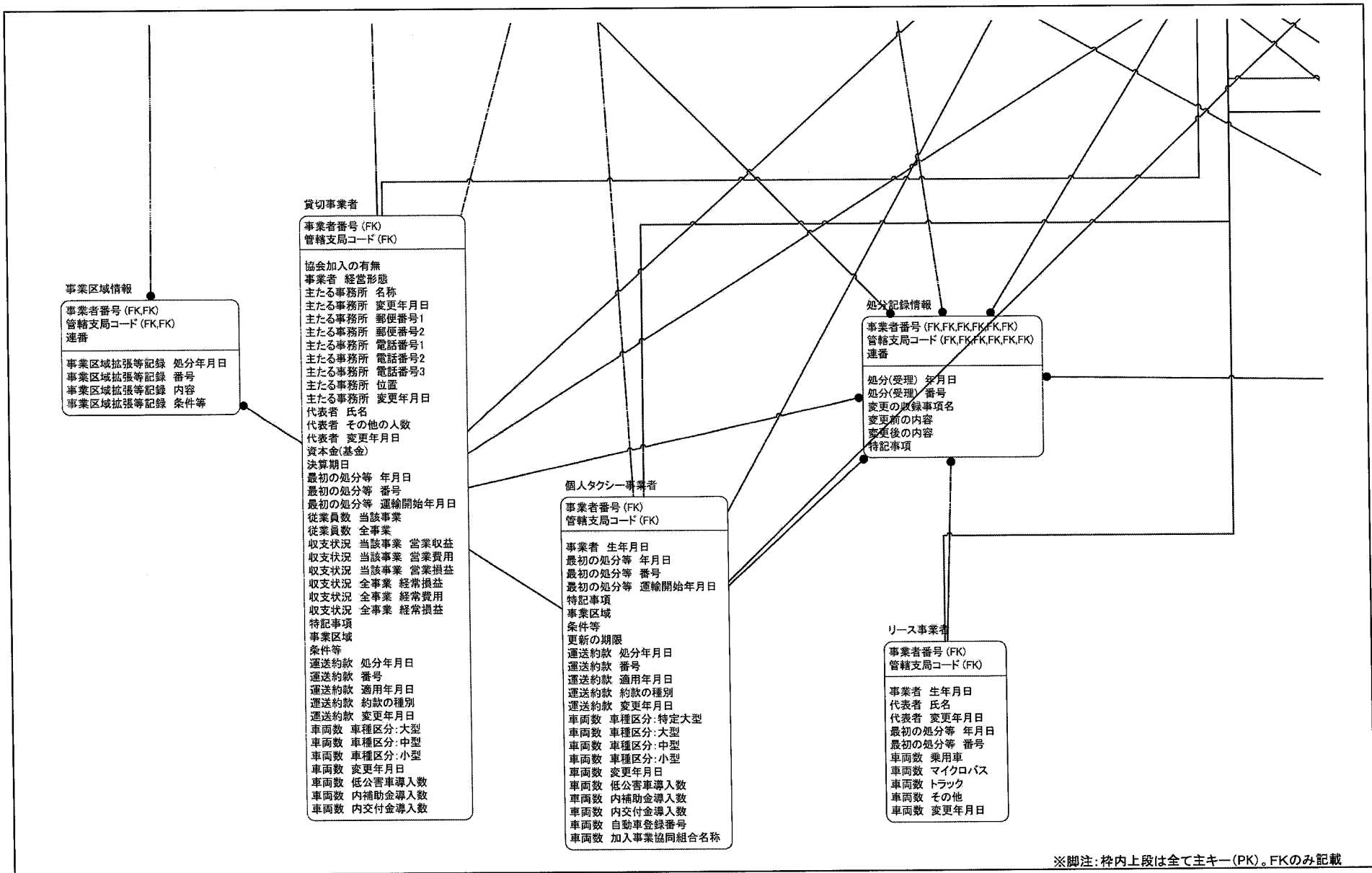

※脚注: 枠内上段は全て主キー(PK)。FKのみ記載

将来体系	実体関連図	業務名 (Lv0)	資料番号	版数	日付	作成者	6
		道路運送関係行政情報システム	06	初版			8
Lv1	Lv2	Lv3	Lv4	Lv5			

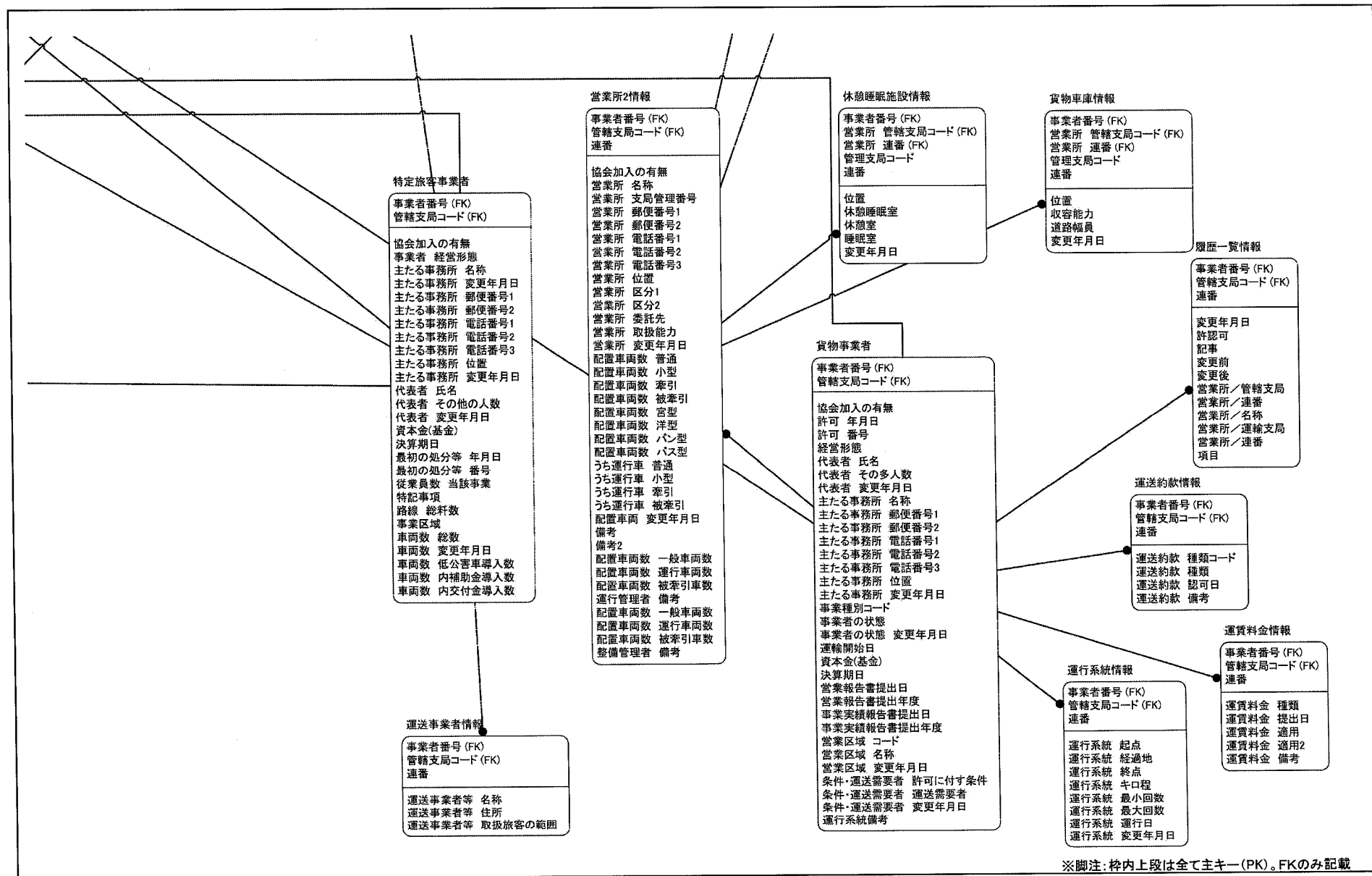

※脚注: 枠内上段は全て主キー (PK)。FKのみ記載



将来体系	実体関連図	業務名 (Lv0)			資料番号	版数	日付	作成者	7
		道路運送関係行政情報システム			06	初版			8
Lv1		Lv2		Lv3		Lv4		Lv5	

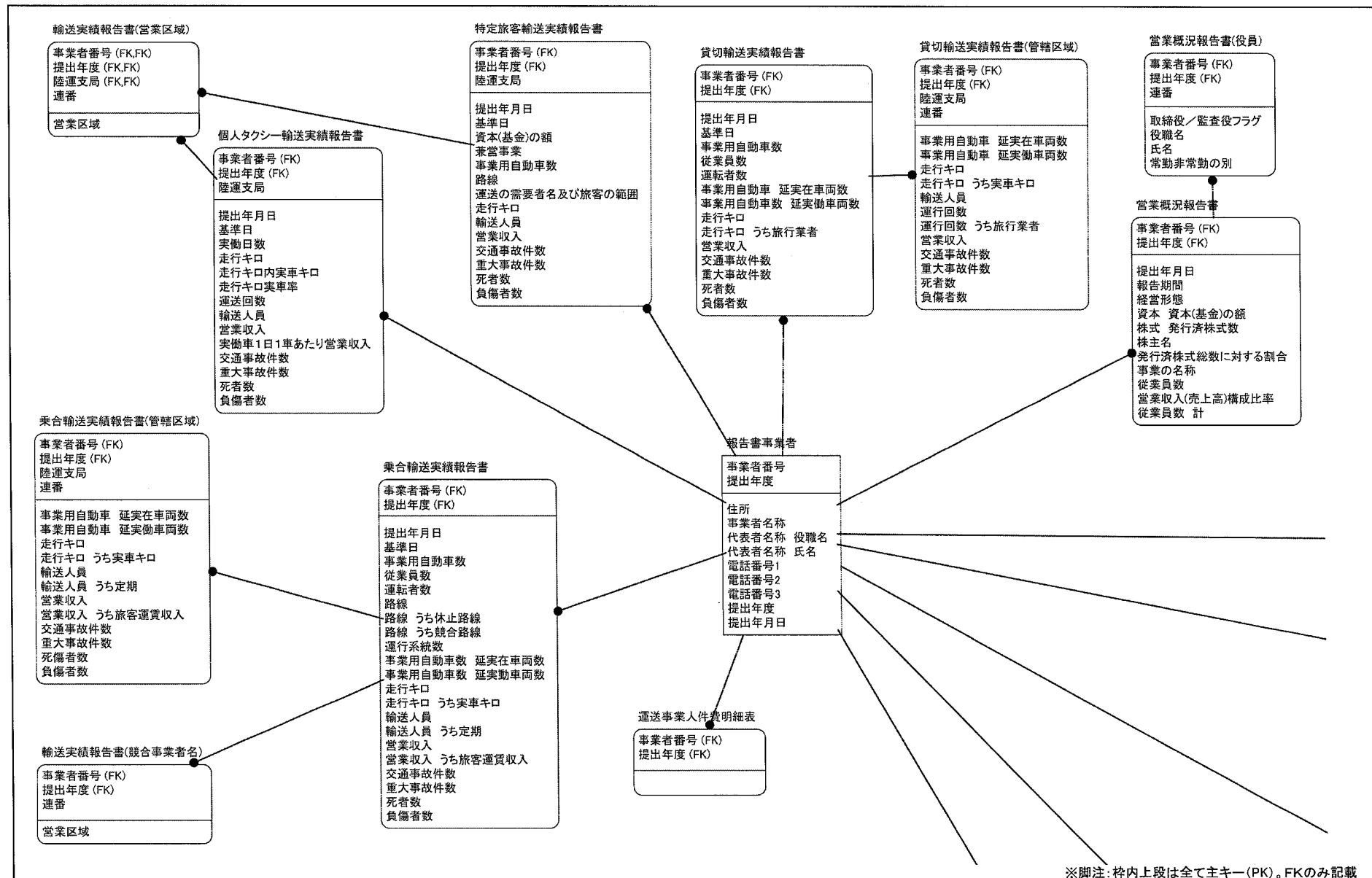

※脚注: 枠内上段は全て主キー(PK)。FKのみ記載

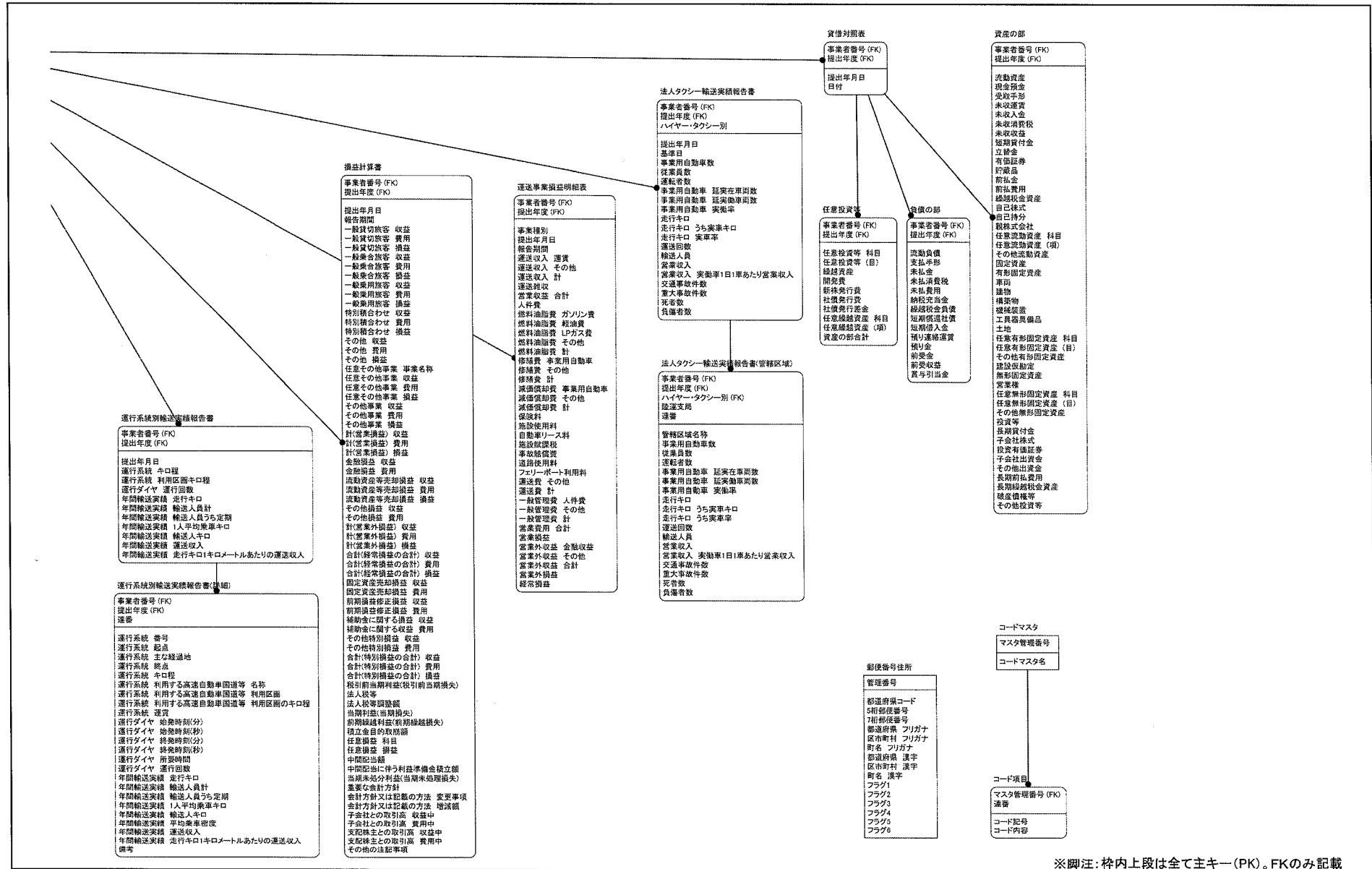

※脚注: 枠内上段は全て主キー (PK)。FKのみ記載

将来体系	エンティティ定義表	業務名(Lv0)	資料番号	版数	日付	作成者	1
		道路運送関係行政情報システム	07-1	初版			2
Lv1	Lv2	Lv3	Lv4	Lv5			

項番	エンティティ名	種類	説明	データ量
1	乗合事業者	マスター	「一般乗合旅客自動車運送事業者台帳」を格納。	
2	貸切事業者	マスター	「一般貸切旅客自動車運送事業者台帳」を格納。	
3	法人タクシー事業者	マスター	「一般乗用旅客自動車運送事業者台帳(法人タクシー)」を格納。	
4	個人タクシー事業者	マスター	「一般乗用旅客自動車運送事業者台帳(個人タクシー)」を格納。	
5	特定旅客事業者	マスター	「特定旅客自動車運送事業者台帳」を格納。	
6	レンタカー事業者	マスター	「レンタカー事業者台帳」を格納。	
7	リース事業者	マスター	「自動車リース事業者台帳」を格納。	
8	株主情報	マスター	各台帳内の「株主」情報を格納。	
9	役員情報	マスター	各台帳内の「役員」情報を格納。	
10	事業区域情報	マスター	各台帳内の「事業区域拡張記録」情報を格納。	
11	運送事業者情報	マスター	各台帳内の「運送需要者」情報を格納。	
12	運輸協定情報	マスター	各台帳内の「運輸に関する協定」情報を格納。	
13	管理受委託情報	マスター	各台帳内の「管理受委託」情報を格納。	
14	営業所1情報	マスター	各台帳内の「営業所概要」情報を格納。	
15	旅客車庫情報	マスター	各台帳内の「車庫」情報を格納。	
16	事務所情報	マスター	各台帳内の「事務所概要」情報を格納。	
17	処分記録情報	マスター	各台帳内の「データ変更に関する処分記録」情報を格納。	
18	行政処分記録情報	マスター	各台帳内の「道路運送法等の違反に関する行政処分記録」情報を格納。	
19	乗合処分記録情報	マスター	各台帳内の「乗合運送の処分記録」情報を格納。	
20	貨物事業者	マスター	「貨物自動車運送事業者台帳」を格納。	
21	営業所2情報	マスター	各台帳内の「営業所」情報を格納。	
22	休憩睡眠施設情報	マスター	各台帳内の「休憩睡眠施設」情報を格納。	
23	貨物車庫情報	マスター	各台帳内の「車庫」情報を格納。	
24	運行系統情報	マスター	各台帳内の「運行系統」情報を格納。	
25	運賃料金情報	マスター	各台帳内の「運賃料金」情報を格納。	
26	運送約款情報	マスター	各台帳内の「運送約款」情報を格納。	
27	履歴一覧情報	マスター	各台帳内の「履歴一覧」情報を格納。	
28	運行管理者情報	マスター	「運行管理者台帳」を格納。	
29	運行管理者個別情報	マスター	各台帳内の「運行管理者」情報を格納。	
30	運行選任情報	マスター	各台帳内の「選任情報」情報を格納。	
31	整備管理者情報	マスター	「整備管理者台帳」を格納。	
32	整備選任情報	マスター	各台帳内の「選任情報」情報を格納。	
33	コードマスタ	マスター	各台帳内の「収録事項のコードマスタ」情報を格納。	
34	コード項目	マスター	各台帳内の「収録事項のコード項目」情報を格納。	
35	郵便番号住所	マスター	「郵便番号」情報を格納。	
36	営業概況報告書	マスター	事業者の「営業概況報告書」情報を格納。	
37	営業概況報告書(役員)	マスター	事業者の営業概況報告書情報の「役員」情報を格納。	
38	損益計算書	マスター	事業者の「損益計算書」情報を格納。	
39	貸借対照表	マスター	事業者の「貸借対照表」情報を格納。	
40	資産の部	マスター	貸借対照表の「資産の部」情報を格納。	
41	負債の部	マスター	貸借対照表の「負債の部」情報を格納。	
42	任意投資等	マスター	貸借対照表の「任意投資等」情報を格納。	
43	運送事業損益明細表	マスター	事業者の「運送事業損益明細表」情報を格納。	
44	運送事業人件費明細表	マスター	事業者の「運送事業人件費明細表」情報を格納。	
45	乗合輸送実績報告書	マスター	乗合事業者の「輸送実績報告書」情報を格納。	
46	乗合輸送実績報告書(管轄区域)	マスター	乗合事業者の「管轄区域内の輸送実績報告書」情報を格納。	
47	貸切輸送実績報告書	マスター	貸切事業者の「輸送実績報告書」情報を格納。	
48	貸切輸送実績報告書(管轄区域)	マスター	貸切事業者の「管轄区域内の輸送実績報告書」情報を格納。	
49	法人タクシー輸送実績報告書	マスター	法人タクシー事業者の「輸送実績報告書」情報を格納。	
50	法人タクシー輸送実績報告書(管轄区)	マスター	法人タクシー事業者の「管轄区域内の輸送実績報告書」情報を格納。	
51	個人タクシー輸送実績報告書	マスター	個人タクシー事業者の「輸送実績報告書」情報を格納。	
52	特定旅客輸送実績報告書	マスター	特定旅客事業者の「輸送実績報告書」情報を格納。	
53	輸送実績報告書(競合事業者名)	マスター	輸送実績報告書の「競合している事業者名」情報を格納。	
54	輸送実績報告書(営業区域)	マスター	輸送実績報告書の「営業区域」情報を格納。	



将来体系	データ項目一覧表	業務名 (Lv0)		資料番号	版数	日付	作成者	1
		道路運送関係行政情報システム		07-2	初版			56
Lv1		Lv2		Lv3		Lv4		Lv5

En	エンティティ名	An	項目名	型/ドメイン	長さ	必須	PK/FK	説明
1	乗合事業者	1	事業者番号	文字型	12		PK/FK	事業者番号
		2	官轄支局コード	文字型	2		PK/FK	官轄支局コード
		3	協会加入の有無	文字型	1			連行管理者用
		4	事業者名 経営形態	文字型	3			
		5	主たる事務所 名称	文字型	40			
		6	主たる事務所 変更年月日	日付型	8			
		7	主たる事務所 郵便番号1	文字型	3			
		8	主たる事務所 郵便番号2	文字型	4			
		9	主たる事務所 電話番号1	文字型	6			
		10	主たる事務所 電話番号2	文字型	4			
		11	主たる事務所 電話番号3	文字型	4			
		12	主たる事務所 位置	文字型	40			
		13	主たる事務所 変更年月日	日付型	8			
		14	代表者 氏名	文字型	40			
		15	代表者 その他人数	数値型	3			
		16	代表者 変更年月日	日付型	8			
		17	資本金(基金)	数値型	9			
		18	株式 1株の額面	数値型	5			
		19	株式 発行する株式総数	数値型	12			
		20	株式 発行済株式数	数値型	12			
		21	兼業事業 事業種別	文字型	3			
		22	兼業事業 開業年月日	日付型	8			
		23	従業員数 当該事業	数値型	5			
		24	従業員数 全事業	数値型	5			
		25	収支状況 当該事業 営業収益	数値型	9			
		26	収支状況 当該事業 営業損益	数値型	9			
		27	収支状況 全事業 経常損益	数値型	9			
		28	収支状況 全事業 経常費用	数値型	9			
		29	収支状況 全事業 経常損益	数値型	9			
		30	決算期日	文字型	4			
		31	最初の処分等 年月日	日付型	8			
		32	最初の処分等 番号	文字型	10			
		33	最初の処分等 運輸開始年月日	日付型	8			
		34	特記事項	文字型	50			
		35	路線 総軒数	数値型	6.2			
		36	路線 休止軒数	数値型	6.2			
		37	路線 連行系統数	数値型	4			
		38	条件等	文字型	100			旧名称:業務の範囲の限定等
		39	運送約款 処分年月日	日付型	8			
		40	運送約款 番号	文字型	10			
		41	運送約款 適用年月日	日付型	8			
		42	運送約款 約款の種別	文字型	3			
		43	運送約款 変更年月日	日付型	8			
		44	車両数 総数	数値型	5			
		45	車両数 変更年月日	日付型	8			
		46	車両数 低公害車導入数	数値型	4			
		47	車両数 内補助金導入数	数値型	4			
		48	車両数 内交付金導入数	数値型	4			
		49	車両数 福祉車両導入数	数値型	4			
		50	車両数 内補助金導入数	数値型	4			
		51	車両数 内交付金導入数	数値型	4			

将来体系	データ項目一覧表	業務名(Lv0)			資料番号	版数	日付	作成者	2
		道路運送関係行政情報システム			07-2	初版			56
Lv1		Lv2		Lv3		Lv4		Lv5	

En	エンティティ名	An	項目名	型/ドメイン	長さ	必須	PK/FK	説明
2	貸切事業者	1	事業者番号	文字型	12		PK/FK	事業者番号
		2	官轄支局コード	文字型	2		PK/FK	官轄支局コード
		3	協会加入の有無	文字型	1			運行管理者用
		4	事業者 経営形態	文字型	3			
		5	主たる事務所 名称	文字型	40			
		6	主たる事務所 変更年月日	日付型	8			
		7	主たる事務所 郵便番号1	文字型	3			
		8	主たる事務所 郵便番号2	文字型	4			
		9	主たる事務所 電話番号1	文字型	6			
		10	主たる事務所 電話番号2	文字型	4			
		11	主たる事務所 電話番号3	文字型	4			
		12	主たる事務所 位置	文字型	40			
		13	主たる事務所 変更年月日	日付型	8			
		14	代表者 氏名	文字型	40			
		15	代表者 その他人数	数値型	3			
		16	代表者 変更年月日	日付型	8			
		17	資本金(基金)	数値型	9			
		18	決算期日	文字型	4			
		19	最初の処分等 年月日	日付型	8			
		20	最初の処分等 番号	文字型	10			
		21	最初の処分等 運輸開始年月日	日付型	8			
		22	従業員数 当該事業	数値型	5			
		23	従業員数 全事業	数値型	5			
		24	収支状況 当該事業 営業収益	数値型	9			
		25	収支状況 当該事業 営業費用	数値型	9			
		26	収支状況 当該事業 営業損益	数値型	9			
		27	収支状況 全事業 経常損益	数値型	9			
		28	収支状況 全事業 経常費用	数値型	9			
		29	収支状況 全事業 経常損益	数値型	9			
		30	特記事項	文字型	50			
		31	事業区域	文字型	20			
		32	条件等	文字型	100			旧名称:業務の範囲の限定等
		33	運送約款 処分年月日	日付型	8			
		34	運送約款 番号	文字型	10			
		35	運送約款 適用年月日	日付型	8			
		36	運送約款 約款の種別	文字型	3			
		37	運送約款 変更年月日	日付型	8			
		38	車両数 変更年月日	日付型	8			
		39	車両数 車種区分:大型	数値型	4			
		40	車両数 車種区分:中型	数値型	4			
		41	車両数 車種区分:小型	数値型	4			
		42	車両数 変更年月日	日付型	8			
		43	車両数 低公害車導入数	数値型	4			
		44	車両数 内補助金導入数	数値型	4			
		45	車両数 内交付金導入数	数値型	4			

将来体系	データ項目一覧表	業務名(Lv0)			資料番号	版数	日付	作成者	3
		道路運送関係行政情報システム			07-2	初版			56
Lv1		Lv2		Lv3		Lv4		Lv5	

En	エンティティ名	An	項目名	型/ドメイン	長さ	必須	PK/FK	説明
3	法人タクシー事業者	1	事業者番号	文字型	12		PK/FK	事業者番号
		2	官轄支局コード	文字型	2		PK/FK	官轄支局コード
		3	協会加入の有無	文字型	1			連行管理者用
		4	事業者 経営形態	文字型	3			
		5	主たる事務所 名称	文字型	40			
		6	主たる事務所 変更年月日	日付型	8			
		7	主たる事務所 郵便番号1	文字型	3			
		8	主たる事務所 郵便番号2	文字型	4			
		9	主たる事務所 電話番号1	文字型	6			
		10	主たる事務所 電話番号2	文字型	4			
		11	主たる事務所 電話番号3	文字型	4			
		12	主たる事務所 位置	文字型	40			
		13	主たる事務所 変更年月日	日付型	8			
		14	代表者 氏名	文字型	40			
		15	代表者 その他人数	数値型	3			
		16	代表者 変更年月日	日付型	8			
		17	資本金(基金)	数値型	9			
		18	決算期日	文字型	4			
		19	最初の処分等 年月日	日付型	8			
		20	最初の処分等 番号	文字型	10			
		21	最初の処分等 運輸開始年月日	日付型	8			
		22	従業員数 当該事業	数値型	5			
		23	従業員数 全事業	数値型	5			
		24	収支状況 当該事業 営業収益	数値型	9			
		25	収支状況 当該事業 営業費用	数値型	9			
		26	収支状況 当該事業 営業損益	数値型	9			
		27	収支状況 全事業 経常損益	数値型	9			
		28	収支状況 全事業 経常費用	数値型	9			
		29	収支状況 全事業 経常損益	数値型	9			
		30	特記事項	文字型	50			
		31	事業区域	文字型	20			
		32	条件等	文字型	100			旧名称:業務の範囲の限定等
		33	運送約款 処分年月日	日付型	8			
		34	運送約款 番号	文字型	10			
		35	運送約款 適用年月日	日付型	8			
		36	運送約款 約款の種別	文字型	3			
		37	運送約款 変更年月日	日付型	8			
		38	車両数 車種区分:大型	数値型	4			
		39	車両数 車種区分:中型	数値型	4			
		40	車両数 車種区分:小型	数値型	4			
		41	車両数 車種区分:ハイヤー	数値型	4			
		42	車両数 車種区分:車椅子	数値型	4			
		43	車両数 車種区分:寝台車	数値型	4			
		44	車両数 車種区分:兼用車	数値型	4			
		45	車両数 変更年月日	日付型	8			
		46	車両数 低公害車導入数	数値型	4			
		47	車両数 内補助金導入数	数値型	4			
		48	車両数 内交付金導入数	数値型	4			
		49	処分等 年月日	日付型	8			
		50	処分等 番号	文字型	10			
		51	処分等 運輸(事業)開始年月日	日付型	8			
		52	装備毎の車両数	数値型	4			
		53	事業概要	文字型	100			
		54	事業開始年月日	日付型	8			
		55	使用車両数	数値型	4			
		56	事業運営方法	文字型	100			

将来体系	データ項目一覧表	業務名(Lv0)			資料番号	版数	日付	作成者	4
		道路運送関係行政情報システム			07-2	初版			56
LV1	LV2	LV3	LV4	LV5					

En	エンティティ名	An	項目名	型/ドメイン	長さ	必須	PK/FK	説明
4	個人タクシー事業者	1	事業者番号	文字型	12		PK/FK	事業者番号
		2	管轄支局コード	文字型	2		PK/FK	管轄支局コード
		3	事業者 生年月日	日付型	8			
		4	最初の処分等 年月日	日付型	8			
		5	最初の処分等 番号	文字型	10			
		6	最初の処分等 運輸開始年月日	日付型	8			
		7	特記事項	文字型	50			
		8	事業区域	文字型	20			
		9	条件等	文字型	100			旧名称:業務の範囲の限定等
		10	更新の期限	日付型	8			
		11	運送約款 処分年月日	日付型	8			
		12	運送約款 番号	文字型	10			
		13	運送約款 適用年月日	日付型	8			
		14	運送約款 約款の種別	文字型	3			
		15	運送約款 変更年月日	日付型	8			
		16	車両数 車種区分:特定大型	数値型	4			
		17	車両数 車種区分:大型	数値型	4			
		18	車両数 車種区分:中型	数値型	4			
		19	車両数 車種区分:小型	数値型	4			
		20	車両数 変更年月日	日付型	8			
		21	車両数 低公害車導入数	数値型	4			
		22	車両数 内補助金導入数	数値型	4			
		23	車両数 内交付金導入数	数値型	4			
		24	車両数 自動車登録番号	文字型	13			
		25	車両数 加入事業共同組合名称	文字型	40			



将来体系	データ項目一覧表	業務名(Lv0)			資料番号	版数	日付	作成者	5
		道路運送関係行政情報システム			07-2	初版			56
Lv1	Lv2	Lv3	Lv4	Lv5					

En	エンティティ名	An	項目名	型/ドメイン	長さ	必須	PK/FK	説明
5	特定旅客事業者	1	事業者番号	文字型	12		PK/FK	事業者番号
		2	管轄支局コード	文字型	2		PK/FK	管轄支局コード
		3	協会加入の有無	文字型	1			運行管理者用
		4	事業者 経営形態	文字型	3			
		5	主たる事務所 名称	文字型	40			
		6	主たる事務所 変更年月日	日付型	8			
		7	主たる事務所 郵便番号1	文字型	3			
		8	主たる事務所 郵便番号2	文字型	4			
		9	主たる事務所 電話番号1	文字型	6			
		10	主たる事務所 電話番号2	文字型	4			
		11	主たる事務所 電話番号3	文字型	4			
		12	主たる事務所 位置	文字型	40			
		13	主たる事務所 変更年月日	日付型	8			
		14	代表者 氏名	文字型	40			
		15	代表者 その他人数	数値型	3			
		16	代表者 変更年月日	日付型	8			
		17	資本金(基金)	数値型	9			
		18	決算期日	日付型	8			
		19	最初の処分等 年月日	日付型	8			
		20	最初の処分等 番号	文字型	10			
		21	従業員数 当該事業	数値型	5			
		22	特記事項	文字型	50			
		23	路線 総軒数	数値型	6.2			
		24	事業区域	文字型	20			
		25	車両数 総数	数値型	5			
		26	車両数 変更年月日	日付型	8			
		27	車両数 低公害車導入数	数値型	4			
		28	車両数 内補助金導入数	数値型	4			
		29	車両数 内交付金導入数	数値型	4			

将来体系	データ項目一覧表	業務名(Lv0)			資料番号	版数	日付	作成者	6
		道路運送関係行政情報システム			07-2	初版			56
Lv1		Lv2		Lv3		Lv4		Lv5	

En	エンティティ名	An	項目名	型/ドメイン	長さ	必須	PK/FK	説明
6	レンタカー事業者	1	事業者番号	文字型	12		PK/FK	事業者番号
		2	管轄支局コード	文字型	2		PK/FK	管轄支局コード
		3	事業者 生年月日	日付型	8			
		4	代表者 氏名	文字型	40			
		5	代表者 変更年月日	日付型	8			
		6	最初の処分等 年月日	日付型	8			
		7	最初の処分等 番号	文字型	10			
		8	マイクロバスの最初の許可 年月日	日付型	8			
		9	マイクロバスの最初の許可 番号	文字型	10			
		10	マイクロバスの許可期限	日付型	8			
		11	車両数 変更年月日	日付型	8			

将来体系	データ項目一覧表	業務名(Lv0)			資料番号	版数	日付	作成者	7
		道路運送関係行政情報システム			07-2	初版			56
Lv1		Lv2		Lv3		Lv4		Lv5	

En	エンティティ名	An	項目名	型/ドメイン	長さ	必須	PK/FK	説明
7	リース事業者	1	事業者番号	文字型	12		PK/FK	事業者番号
		2	管轄支局コード	文字型	2		PK/FK	管轄支局コード
		3	事業者 生年月日	日付型	8			
		4	代表者 氏名	文字型	40			
		5	代表者 変更年月日	日付型	8			
		6	最初の処分等 年月日	日付型	8			
		7	最初の処分等 番号	文字型	10			
		8	車両数 乗用車	数値型	4			
		9	車両数 マイクロバス	数値型	4			
		10	車両数 トラック	数値型	4			
		11	車両数 その他	数値型	4			
		12	車両数 変更年月日	日付型	8			

将来体系	データ項目一覧表	業務名(Lv0)			資料番号	版数	日付	作成者	8
		道路運送関係行政情報システム			07-2	初版			56
Lv1		Lv2		Lv3		Lv4		Lv5	

En	エンティティ名	An	項目名	型/ドメイン	長さ	必須	PK/FK	説明
8	株主情報	1	事業者番号	文字型	12		PK/FK	事業者番号
		2	管轄支局コード	文字型	2		PK/FK	管轄支局コード
		3	連番	数値型	5		PK	連番
		4	株主 氏名	文字型	40			
		5	株主 保有数	数値型	12			

将来体系	データ項目一覧表	業務名(Lv0)			資料番号	版数	日付	作成者	9
		道路運送関係行政情報システム			07-2	初版			56
Lv1		Lv2		Lv3		Lv4		Lv5	

En	エンティティ名	An	項目名	型/ドメイン	長さ	必須	PK/FK	説明
9	役員情報	1	事業者番号	文字型	12		PK/FK	事業者番号
		2	管轄支局コード	文字型	2		PK/FK	管轄支局コード
		3	連番	数値型	5		PK	連番
		4	役員 役職名	文字型	8			
		5	役員 氏名	文字型	40			
		6	役員 変更年月日	日付型	8			

将来体系	データ項目一覧表	業務名 (Lv0)			資料番号	版数	日付	作成者	10
		道路運送関係行政情報システム			07-2	初版			56
Lv1		Lv2		Lv3		Lv4		Lv5	

En	エンティティ名	An	項目名	型/ドメイン	長さ	必須	PK/FK	説明
10	事業区域情報	1	事業者番号	文字型	12		PK/FK	事業者番号
		2	管轄支局コード	文字型	2		PK/FK	管轄支局コード
		3	連番	数値型	5		PK	連番
		4	事業区域拡張等記録 処分年月日	日付型	8			
		5	事業区域拡張等記録 番号	文字型	10			
		6	事業区域拡張等記録 内容	文字型	50			
		7	事業区域拡張等記録 条件等	文字型	50			旧名称:業務の範囲の限定の内容等

将来体系	データ項目一覧表	業務名(Lv0)			資料番号	版数	日付	作成者	11
		道路運送関係行政情報システム			07-2	初版			56
Lv1		Lv2		Lv3		Lv4		Lv5	

En	エンティティ名	An	項目名	型/ドメイン	長さ	必須	PK/FK	説明	
11	運送事業者情報	1	事業者番号	文字型	12		PK/FK	事業者番号	
		2	管轄支局コード	文字型	2		PK/FK	管轄支局コード	
		3	連番	数値型	5		PK	連番	
		4	運送事業者等 名称	文字型	40				
		5	運送事業者等 住所	文字型	40				
		6	運送事業者等 取扱旅客の範囲	文字型	100				

将来体系	データ項目一覧表	業務名 (Lv0)			資料番号	版数	日付	作成者	12
		道路運送関係行政情報システム			07-2	初版			56
Lv1		Lv2		Lv3		Lv4		Lv5	

En	エンティティ名	An	項目名	型/ドメイン	長さ	必須	PK/FK	説明	
12	運輸協定情報	1	事業者番号	文字型	12		PK/FK	事業者番号	
		2	管轄支局コード	文字型	2		PK/FK	管轄支局コード	
		3	連番	数値型	5		PK	連番	
		4	運輸に関する協定 処分年月日	日付型	8				
		5	運輸に関する協定 番号	文字型	10				
		6	運輸に関する協定 相手方	文字型	40				
		7	運輸に関する協定 相手方変更年月日	日付型	8				
		8	運輸に関する協定 協定内容	文字型	50				
		9	運輸に関する協定 協定内容変更年月日	日付型	8				
		10	運輸に関する協定 協定期間	日付型	8				
		11	運輸に関する協定 協定期間変更年月日	日付型	8				



将来体系	データ項目一覧表	業務名(Lv0)			資料番号	版数	日付	作成者	13
		道路運送関係行政情報システム			07-2	初版			56
Lv1		Lv2		Lv3		Lv4		Lv5	

En	エンティティ名	An	項目名	型/ドメイン	長さ	必須	PK/FK	説明	
13	管理受委託情報	1	事業者番号	文字型	12		PK/FK	事業者番号	
		2	管轄支局コード	文字型	2		PK/FK	管轄支局コード	
		3	連番	数値型	5		PK	連番	
		4	管理の受委託 最初の処分年月日	日付型	8				
		5	管理の受委託 番号	文字型	10				
		6	管理の受委託 受委託の例	文字型	3				
		7	管理の受委託 受委託者名	文字型	40				
		8	管理の受委託 事業内容等	文字型	50				
		9	管理の受委託 受委託期間	日付型	8				
		10	管理の受委託 受委託路線料数	数値型	6.2				
		11	管理の受委託 受委託系統数	数値型	4				
		12	管理の受委託 受委託車両数	数値型	4				

将来体系	データ項目一覧表	業務名(Lv0)	資料番号	版数	日付	作成者	14
		道路運送関係行政情報システム	07-2	初版			56
Lv1	Lv2	Lv3	Lv4	Lv5			

En	エンティティ名	An	項目名	型/ドメイン	長さ	必須	PK/FK	説明
14	営業所1情報	1	事業者番号	文字型	12		PK/FK	事業者番号
		2	管轄支局コード	文字型	2		PK/FK	管轄支局コード
		3	連番	数値型	5		PK	連番
		4	協会加入の有無	文字型	1			運行管理者用
		5	営業所 処分等年月日	日付型	8			
		6	営業所 番号	文字型	10			
		7	営業所 名称フリガナ	文字型	80			
		8	営業所 名称	文字型	40			
		9	営業所 変更年月日	日付型	8			
		10	営業所 郵便番号1	文字型	3			
		11	営業所 郵便番号2	文字型	4			
		12	営業所 電話番号1	文字型	6			
		13	営業所 電話番号2	文字型	4			
		14	営業所 電話番号3	文字型	4			
		15	営業所 位置	文字型	40			
		16	営業所 変更年月日	日付型	8			
		17	営業所 配置車両数	数値型	4			
		18	営業所 変更年月日	日付型	8			
		19	配置車両数 一般車両数	数値型	3			
		20	配置車両数 乗車定員11人以上の車両数	数値型	3			
		21	配置車両数 被牽引車数	数値型	3			
		22	運行管理者 備考	文字型	100			
		23	配置車両数 一般車両数	数値型	3			
		24	配置車両数 乗車定員11人以上の車両数	数値型	3			
		25	配置車両数 被牽引車数	数値型	3			
		26	運行管理者 備考	文字型	100			

将来体系	データ項目一覧表	業務名(Lv0)			資料番号	版数	日付	作成者	15
		道路運送関係行政情報システム			07-2	初版			56
LV1		LV2		LV3		LV4		LV5	

En	エンティティ名	An	項目名	型/ドメイン	長さ	必須	PK/FK	説明
15	旅客車庫情報	1	事業者番号	文字型	12		PK/FK	事業者番号
		2	管轄支局コード	文字型	2		PK/FK	#REF!
		3	連番	数値型	5		PK/FK	#REF!
		4	車庫 処分年月日 / 届出年月日	日付型	8			#REF!
		5	車庫 処分番号	文字型	10			#REF!
		6	車庫 位置	文字型	40			
		7	車庫 変更年月日	日付型	8			
		8	車庫 収容能力(面積)	数値型	6			
		9	車庫 変更年月日	日付型	8			

将来体系	データ項目一覧表	業務名(Lv0)			資料番号	版数	日付	作成者	16
		道路運送関係行政情報システム			07-2	初版			56
LV1		LV2		LV3		LV4		LV5	

En	エンティティ名	An	項目名	型/ドメイン	長さ	必須	PK/FK	説明
16	事務所情報	1	事業者番号	文字型	12		PK/FK	事業者番号
		2	管轄支局コード	文字型	2		PK/FK	管轄支局コード
		3	連番	数値型	5		PK	連番
		4	協会加入の有無	文字型	1			運行管理者用
		5	事務所 届け出等年月日	日付型	8			
		6	事務所 名称フリガナ	文字型	80			
		7	事務所 名称	文字型	40			
		8	事務所 変更年月日	日付型	8			
		9	事務所 郵便番号1	文字型	3			
		10	事務所 郵便番号2	文字型	4			
		11	事務所 電話番号1	文字型	6			
		12	事務所 電話番号2	文字型	4			
		13	事務所 電話番号3	文字型	4			
		14	事務所 位置	文字型	40			
		15	事務所 変更年月日	日付型	8			
		16	配置車両数 マイクロバス	数値型	4			
		17	配置車両数 トラック	数値型	4			
		18	配置車両数 その他	数値型	4			
		19	配置車両数 二輪車	数値型	4			
		20	配置車両数 変更年月日	日付型	8			

将来体系	データ項目一覧表	業務名(Lv0)	資料番号	版数	日付	作成者	17
		道路運送関係行政情報システム	07-2	初版			56
LV1		LV2		LV3		LV4	

En	エンティティ名	An	項目名	型/ドメイン	長さ	必須	PK/FK	説明
17	処分記録情報	1	事業者番号	文字型	12		PK/FK	事業者番号
		2	運輸支局コード	文字型	2		PK/FK	運輸支局コード
		3	連番	数値型	5		PK	連番
		4	処分(受理)年月日	日付型	8			
		5	処分(受理)番号	文字型	10			
		6	変更の収録事項名	文字型	100			
		7	変更前の内容	文字型	100			
		8	変更後の内容	文字型	100			
		9	特記事項	文字型	50			

将来体系	データ項目一覧表	業務名(Lv0)		資料番号	版数	日付	作成者	18
		道路運送関係行政情報システム		07-2	初版			56
Lv1		Lv2		Lv3		Lv4		Lv5

En	エンティティ名	An	項目名	型/ドメイン	長さ	必須	PK/FK	説明
18	行政処分記録情報	1	事業者番号	文字型	12		PK/FK	事業者番号
		2	運輸支局コード	文字型	2		PK/FK	運輸支局コード
		3	連番	数値型	5		PK	連番
		4	監査等 実施年月日	日付型	8			
		5	監査等 実施期間	文字型	3			
		6	監査等 種別	文字型	3			
		7	対象営業所 / 事務所管轄支局コード	文字型	2			
		8	対象営業所 / 事務所	文字型	5			
		9	対象営業所 / 事務所名称	文字型	40			
		10	処分 年月日	日付型	8			
		11	処分 期間	日付型	8			
		12	処分 違反点数	数値型	2			
		13	違反事実	文字型	3			
		14	特記事項	文字型	50			

将来体系	データ項目一覧表	業務名(Lv0)			資料番号	版数	日付	作成者	19
		道路運送関係行政情報システム			07-2	初版			56
Lv1		Lv2		Lv3		Lv4		Lv5	

En	エンティティ名	An	項目名	型/ドメイン	長さ	必須	PK/FK	説明
19	乗合処分記録情報	1	事業者番号	文字型	12		PK/FK	事業者番号
		2	運輸支局コード	文字型	2		PK/FK	運輸支局コード
		3	連番	数値型	5		PK	連番
		4	処分年月日	日付型	8			
		5	処分番号	文字型	10			
		6	処分運行開始年月日	日付型	8			
		7	運送形態	文字型	3			
		8	旅客の範囲	文字型	3			
		9	運送区間	文字型	80			
		10	運送料数	数値型	6.2			
		11	運送回数	数値型	3			
		12	運送期間	日付型	8			
		13	使用車両数	数値型	4			
		14	特記事項	文字型	100			

将来体系	データ項目一覧表	業務名(Lv0)				資料番号	版数	日付	作成者	20
		道路運送関係行政情報システム				07-2	初版			56
Lv1		Lv2		Lv3		Lv4		Lv5		

En	エンティティ名	An	項目名	型/ドメイン	長さ	必須	PK/FK	説明
20	貨物事業者	1	事業者番号	文字型	12		PK/FK	事業者番号
		2	管轄支局コード	文字型	2		PK/FK	管轄支局コード
		3	協会加入の有無	文字型	1			運行管理者用
		4	許可年月日	日付型	8			
		5	許可番号	文字型	40			
		6	経営形態	文字型	3			
		7	代表者氏名	文字型	40			
		8	代表者 其他人数	数値型	3			
		9	代表者 変更年月日	日付型	8			
		10	主たる事務所 名称	文字型	40			
		11	主たる事務所 郵便番号1	文字型	3			
		12	主たる事務所 郵便番号2	文字型	4			
		13	主たる事務所 電話番号1	文字型	6			
		14	主たる事務所 電話番号2	文字型	4			
		15	主たる事務所 電話番号3	文字型	4			
		16	主たる事務所 位置	文字型	80			
		17	主たる事務所 変更年月日	日付型	8			
		18	事業種別コード	文字型	1			配列 = 一般、特積、霊柩、特定
		19	事業者の状態	文字型	3			
		20	事業者の状態 変更年月日	日付型	8			
		21	運輸開始日	日付型	8			
		22	資本金(基金)	数値型	9			
		23	決算期日	文字型	4			
		24	営業報告書提出日	日付型	8			
		25	営業報告書提出年度	文字型	3			
		26	事業実績報告書提出日	日付型	8			
		27	事業実績報告書提出年度	文字型	3			
		28	営業区域 コード	文字型	3			
		29	営業区域 名称	文字型	80			市町村名は直接入力
		30	営業区域 変更年月日	日付型	8			
		31	条件・運送需要者 許可に付す条件	文字型	80			
		32	条件・運送需要者 運送需要者	文字型	80			
		33	条件・運送需要者 変更年月日	日付型	8			
		34	運行系統備考	文字型	50			



将来体系	データ項目一覧表	業務名(Lv0)			資料番号	版数	日付	作成者	21
		道路運送関係行政情報システム			07-2	初版			56
Lv1		Lv2		Lv3		Lv4		Lv5	

En	エンティティ名	An	項目名	型/ドメイン	長さ	必須	PK/FK	説明
21	営業所2情報	1	事業者番号	文字型	12		PK/FK	事業者番号
		2	管轄支局コード	文字型	2		PK/FK	管轄支局コード
		3	連番	数値型	5		PK	連番
		4	協会加入の有無	文字型	1			運行管理者用
		5	営業所 名称	文字型	40			
		6	営業所 支局管理番号	文字型	10			
		7	営業所 郵便番号1	文字型	3			
		8	営業所 郵便番号2	文字型	4			
		9	営業所 電話番号1	文字型	6			
		10	営業所 電話番号2	文字型	4			
		11	営業所 電話番号3	文字型	4			
		12	営業所 位置	文字型	80			
		13	営業所 区分1	文字型	3			
		14	営業所 区分2	文字型	3			
		15	営業所 委託先	文字型	80			
		16	営業所 取扱能力	数値型	7,1			
		17	営業所 変更年月日	日付型	8			
		18	配置車両数 普通	数値型	3			
		19	配置車両数 小型	数値型	3			
		20	配置車両数 牽引	数値型	3			
		21	配置車両数 被牽引	数値型	3			
		22	配置車両数 宮型	数値型	3			
		23	配置車両数 洋型	数値型	3			
		24	配置車両数 ハン型	数値型	3			
		25	配置車両数 ハス型	数値型	3			
		26	うち運行車 普通	数値型	3			
		27	うち運行車 小型	数値型	3			
		28	うち運行車 牽引	数値型	3			
		29	うち運行車 被牽引	数値型	3			
		30	配置車両 変更年月日	日付型	8			
		31	備考	文字型	80			
		32	備考2	文字型	80			
		33	配置車両数 一般車両数	数値型	3			
		34	配置車両数 運行車両数	数値型	3			
		35	配置車両数 被牽引車数	数値型	3			
		36	運行管理者 備考	文字型	100			
		37	配置車両数 一般車両数	数値型	3			
		38	配置車両数 運行車両数	数値型	3			
		39	配置車両数 被牽引車数	数値型	3			
		40	運行管理者 備考	文字型	100			

将来体系	データ項目一覧表	業務名(Lv0)			資料番号	版数	日付	作成者	22
		道路運送関係行政情報システム			07-2	初版			56
Lv1		Lv2		Lv3		Lv4		Lv5	

En	エンティティ名	An	項目名	型/ドメイン	長さ	必須	PK/FK	説明
22	休憩睡眠施設情報	1	事業者番号	文字型	12		PK/FK	事業者番号
		2	営業所 管轄支局コード	文字型	2		PK/FK	営業所 管轄支局コード
		3	営業所 連番	数値型	5		PK/FK	営業所 連番
		4	管轄支局コード	文字型	2		PK	管轄支局コード
		5	連番	数値型	5		PK	連番
		6	位置	文字型	80			
		7	休憩睡眠室	数値型	8.2			
		8	休憩室	数値型	8.2			
		9	睡眠室	数値型	8.2			
		10	変更年月日	日付型	8			

将来体系	データ項目一覧表	業務名(Lv0)			資料番号	版数	日付	作成者	23
		道路運送関係行政情報システム			07-2	初版			56
Lv1		Lv2		Lv3		Lv4		Lv5	

En	エンティティ名	An	項目名	型/ドメイン	長さ	必須	PK/FK	説明
23	貨物車庫情報	1	事業者番号	文字型	12		PK/FK	事業者番号
		2	営業所 管轄支局コード	文字型	2		PK/FK	営業所 管轄支局コード
		3	営業所 連番	数値型	5		PK/FK	営業所 連番
		4	管轄支局コード	文字型	2		PK	管轄支局コード
		5	連番	数値型	5		PK	連番
		6	位置	文字型	80			
		7	収容能力	数値型	8.2			
		8	道路幅員	数値型	6.2			
		9	変更年月日	日付型	8			

将来体系	データ項目一覧表	業務名(Lv0)			資料番号	版数	日付	作成者	24
		道路運送関係行政情報システム			07-2	初版			56
Lv1		Lv2		Lv3		Lv4		Lv5	

En	エンティティ名	An	項目名	型/ドメイン	長さ	必須	PK/FK	説明
24	運行系統情報	1	事業者番号	文字型	12		PK/FK	事業者番号
		2	管轄支局コード	文字型	2		PK/FK	管轄支局コード
		3	連番	数値型	5		PK	連番
		4	運行系統 起点	文字型	8			
		5	運行系統 経過地	文字型	8			
		6	運行系統 終点	文字型	8			
		7	運行系統 千口程	数値型	6.1			
		8	運行系統 最小回数	数値型	2			
		9	運行系統 最大回数	数値型	2			
		10	運行系統 運行日	文字型	80			
		11	運行系統 変更年月日	日付型	8			

将来体系	データ項目一覧表	業務名(Lv0)				資料番号	版数	日付	作成者	25
		道路運送関係行政情報システム				07-2	初版			56
Lv1		Lv2		Lv3		Lv4		Lv5		

En	エンティティ名	An	項目名	型/ドメイン	長さ	必須	PK/FK	説明
25	運賃料金情報	1	事業者番号	文字型	12		PK/FK	事業者番号
		2	管轄支局コード	文字型	2		PK/FK	管轄支局コード
		3	連番	数値型	5		PK	連番
		4	運賃料金 種類	文字型	3			
		5	運賃料金 届出日	日付型	8			
		6	運賃料金 適用	文字型	3			
		7	運賃料金 適用2	文字型	3			
		8	運賃料金 備考	文字型	50			

将来体系	データ項目一覧表	業務名(Lv0)			資料番号	版数	日付	作成者	26
		道路運送関係行政情報システム			07-2	初版			56
Lv1		Lv2		Lv3		Lv4		Lv5	

En	エンティティ名	An	項目名	型/ドメイン	長さ	必須	PK/FK	説明
26	運送約款情報	1	事業者番号	文字型	12		PK/FK	事業者番号
		2	管轄支局コード	文字型	2		PK/FK	管轄支局コード
		3	連番	数値型	5		PK	連番
		4	運送約款 種類コード	文字型	3			
		5	運送約款 種類	文字型	15			
		6	運送約款 認可日	日付型	8			
		7	運送約款 備考	文字型	50			

将来体系	データ項目一覧表	業務名(Lv0)		資料番号	版数	日付	作成者	27
		道路運送関係行政情報システム		07-2	初版			56
Lv1		Lv2		Lv3		Lv4		Lv5

En	エンティティ名	An	項目名	型/ドメイン	長さ	必須	PK/FK	説明
27	履歴一覧情報	1	事業者番号	文字型	12		PK/FK	事業者番号
		2	管轄支局コード	文字型	2		PK/FK	管轄支局コード
		3	連番	数値型	5		PK	連番
		4	変更年月日	日付型	8			
		5	許認可	文字型	25			
		6	記事	文字型	80			
		7	変更前	文字型	320			
		8	変更後	文字型	320			
		9	営業所 / 管轄支局	文字型	2			
		10	営業所 / 連番	文字型	5			
		11	営業所 / 名称	文字型	40			
		12	営業所 / 運輸支局	文字型	2			
		13	営業所 / 連番	文字型	5			
		14	項目	文字型	25			

将来体系	データ項目一覧表	業務名(Lv0)			資料番号	版数	日付	作成者	28
		道路運送関係行政情報システム			07-2	初版			56
Lv1		Lv2		Lv3		Lv4		Lv5	

En	エンティティ名	An	項目名	型/ドメイン	長さ	必須	PK/FK	説明
28	運行管理者情報	1	事業者番号	文字型	12	必須	PK/FK	事業者番号
		2	管轄支局コード	文字型	2	必須	PK/FK	管轄支局コード
		3	連番	数値型	5	必須	PK/FK	入力必須
		4	管理者番号	文字型	12	必須	PK/FK	入力必須
		5	氏名1	文字型	20	必須	PK/FK	事業者番号
		6	氏名2	文字型	20	必須	PK/FK	管轄支局コード
		7	フリガナ1	文字型	40	必須		入力必須
		8	フリガナ2	文字型	40	必須		入力必須
		9	生年月日	日付型	8	必須		入力必須
		10	資格者証番号	文字型	15	必須		入力必須
		11	資格者証交付年月日	日付型	8	必須		入力必須
		12	備考	文字型	100			配列=乗合旅客、貸切旅客、法人タクシー、特定旅客、貨物一般、特種貨物、特定貨物



将来体系	データ項目一覧表	業務名(Lv0)			資料番号	版数	日付	作成者	29
		道路運送関係行政情報システム			07-2	初版			56
Lv1		Lv2		Lv3		Lv4		Lv5	

En	エンティティ名	An	項目名	型/ドメイン	長さ	必須	PK/FK	説明
29	運行管理者個別情報	1	事業者番号	文字型	12	必須	PK/FK	事業者番号
		2	管轄支局コード	文字型	2	必須	PK/FK	管轄支局コード
		3	管理者番号	文字型	12	必須	PK/FK	管理者番号
		4	連番	数値型	5	必須	PK/FK	連番
		5	運行管理者 件名	文字型	40			
		6	運行管理者 処分年月日	日付型	8			

将来体系	データ項目一覧表	業務名(Lv0)			資料番号	版数	日付	作成者	30
		道路運送関係行政情報システム			07-2	初版			56
Lv1		Lv2		Lv3		Lv4		Lv5	

En	エンティティ名	An	項目名	型/ドメイン	長さ	必須	PK/FK	説明
30	運行選任情報	1	事業者番号	文字型	12	必須	PK/FK	事業者 事業者番号
		2	営業所 管轄支局コード	文字型	2	必須	PK/FK	営業所 管轄支局コード
		3	営業所 連番号	数値型	5	必須	PK	営業所 連番
		4	管理者番号	文字型	12	必須	PK	管理者番号
		5	管理者 管轄支局コード	文字型	2	必須	PK/FK	管理者 管轄支局コード
		6	管轄支局コード	文字型	2	必須	PK	管轄支局コード
		7	連番	数値型	5	必須	PK	連番
		8	事業種別	文字型	3			
		9	届出年月日	日付型	8			
		10	届出者の氏名又は名称 事業者名	文字型	40			
		11	届出者の氏名又は名称 フリガナ	文字型	80			
		12	届出者の氏名又は名称 代表者名	文字型	40			
		13	届出者の住所 郵便番号1	文字型	3			
		14	届出者の住所 郵便番号2	文字型	4			
		15	届出者の住所 住所	文字型	40			
		16	届出者の住所 電話番号1	文字型	6			
		17	届出者の住所 電話番号2	文字型	4			
		18	届出者の住所 電話番号3	文字型	4			
		19	資格要件	文字型	3			
		20	選任年月日	日付型	8			
		21	兼職の有無	文字型	1			
		22	職名および職務内容	文字型	20			
		23	解任年月日	日付型	8			
		24	解任理由	文字型	10			
		25	備考	文字型	100			

将来体系	データ項目一覧表	業務名(Lv0)			資料番号	版数	日付	作成者	31
		道路運送関係行政情報システム			07-2	初版			56
Lv1		Lv2		Lv3		Lv4		Lv5	

En	エンティティ名	An	項目名	型/ドメイン	長さ	必須	PK/FK	説明
31	整備管理者情報	1	事業者番号	文字型	12	必須	PK/FK	事業者番号
		2	営業所 管轄支局コード	文字型	2	必須	PK/FK	営業所 管轄支局コード
		3	管理者 管轄支局コード	文字型	2	必須	PK/FK	管理者 管轄支局コード
		4	営業所 連番号	数値型	5	必須	PK/FK	営業所 連番号
		5	管理者番号	文字型	12	必須	PK/FK	管理者番号
		6	管轄支局コード	文字型	2	必須	PK/FK	管轄支局コード
		7	連番	数値型	5	必須	PK/FK	連番
		8	氏名1	文字型	20	必須		入力必須
		9	氏名2	文字型	20			
		10	フリガナ1	文字型	40	必須		入力必須
		11	フリガナ2	文字型	40			
		12	生年月日	日付型	8	必須		入力必須
		13	講習受講年月日	日付型	8			
		14	返納・解任命令年月日	日付型	8			
		15	違反の概要	文字型	100			
		16	職歴	文字型	100			
		17	備考	文字型	100			

将来体系	データ項目一覧表	業務名(Lv0)			資料番号	版数	日付	作成者	32
		道路運送関係行政情報システム			07-2	初版			56
Lv1		Lv2		Lv3		Lv4		Lv5	

En	エンティティ名	An	項目名	型/ドメイン	長さ	必須	PK/FK	説明
32	整備選任情報	1	事業者番号	文字型	12	必須	PK/FK	事業者 事業者番号
		2	営業所 管轄支局コード	文字型	2	必須	PK	営業所 管轄支局コード
		3	営業所 連番号	数値型	5	必須	PK	営業所 連番
		4	管理者番号	文字型	12	必須	PK	管理者番号
		5	管理者 管轄支局コード	文字型	2	必須	PK	管理者 管轄支局コード
		6	管轄支局コード	文字型	2	必須	PK/FK	管轄支局コード
		7	連番	数値型	5	必須	PK/FK	連番
		8	事業種別	文字型	3			
		9	届出年月日	日付型	8			
		10	届出者の氏名又は名称 事業者名	文字型	40			
		11	届出者の氏名又は名称 フリガナ	文字型	80			
		12	届出者の氏名又は名称 代表者名	文字型	40			
		13	届出者の住所 郵便番号1	文字型	3			
		14	届出者の住所 郵便番号2	文字型	4			
		15	届出者の住所 住所	文字型	40			
		16	届出者の住所 電話番号1	文字型	6			
		17	届出者の住所 電話番号2	文字型	4			
		18	届出者の住所 電話番号3	文字型	4			
		19	資格要件	文字型	3			
		20	選任年月日	日付型	8			
		21	兼職の有無	文字型	1			
		22	職名および職務内容	文字型	20			
		23	解任年月日	日付型	8			
		24	解任理由	文字型	10			
		25	備考	文字型	100			

将来体系	データ項目一覧表	業務名(Lv0)			資料番号	版数	日付	作成者	33
		道路運送関係行政情報システム			07-2	初版			56
Lv1		Lv2		Lv3		Lv4		Lv5	

En	エンティティ名	An	項目名	型/ドメイン	長さ	必須	PK/FK	説明
33	コードマスタ	1	マスタ管理番号	文字型	5	必須	PK	
		2	コードマスタ名	文字型	100			
34	コード項目	1	マスタ管理番号	文字型	5	必須	PK, FK	
		2	連番	数値型	5	必須	PK	
		3	コード記号	文字型	10			
		4	コード内容	文字型	100			
35	郵便番号住所	1	管理番号	数値型	7	必須	PK	管理番号
		2	都道府県コード	文字型	5			
		3	5桁郵便番号	文字型	5			
		4	7桁郵便番号	文字型	7			
		5	都道府県 フリガナ	文字型	8			
		6	区市町村 フリガナ	文字型	25			
		7	町名 フリガナ	文字型	80			
		8	都道府県 漢字	文字型	4			
		9	区市町村 漢字	文字型	11			
		10	町名 漢字	文字型	11			
		11	フラグ1	文字型	37			
		12	フラグ2	文字型	1			
		13	フラグ3	文字型	1			
		14	フラグ4	文字型	1			
		15	フラグ5	文字型	1			
		16	フラグ6	文字型	1			

将来体系	データ項目一覧表	業務名(Lv0)	資料番号	版数	日付	作成者	34
		道路運送関係行政情報システム	07-2	初版			56
Lv1		Lv2		Lv3		Lv4	
						Lv5	

En	エンティティ名	An	項目名	型/ドメイン	長さ	必須	PK/FK	説明
36	営業概況報告書	1	事業者番号	文字型	12	必須	PK, FK	事業者番号
		2	提出年度	文字型	3	必須	PK, FK	提出年度上1桁:和暦(0:無し, 1:明治, 2:大正, 3:昭和, 4:平成)下2桁:年度
		3	提出年月日	日付型	8			
		4	報告期間	日付型	8			
		5	経営形態	文字型	3			貨物の場合、不要項目。
		6	資本 資本(基金)の額	数値型	9			貨物の場合「資本の額又は出資の総額」
		7	株式 発行済株式数	数値型	12			旅客の場合、最大9桁貨物の場合「発行済株式総数」最大12桁
		8	株主名	文字型	40			
		9	発行済株式総数に対する割合	数値型	4.1			
		10	事業の名称	文字型	20			
		11	従業員数	数値型	5			
		12	営業収入(売上高)構成比率	数値型	4.1			
		13	従業員数 計	数値型	6			

将来体系	データ項目一覧表	業務名(Lv0)	資料番号	版数	日付	作成者	35
		道路運送関係行政情報システム	07-2	初版			56
Lv1		Lv2		Lv3		Lv4	
						Lv5	

En	エンティティ名	An	項目名	型/ドメイン	長さ	必須	PK/FK	説明
37	営業概況報告書(役員)	1	事業者番号	文字型	12	必須	PK, FK	事業者番号
		2	提出年度	文字型	3	必須	PK, FK	提出年度上1桁:和暦(0:無し, 1:明治, 2:大正, 3:昭和, 4:平成)下2桁:年度
		3	連番	数値型	5	必須	PK	連番
		4	取締役/監査役フラグ	文字型	1			0:取締役(理事)、1:監査役(監事)
		5	役職名	文字型	8			
		6	氏名	文字型	40			
		7	常勤非常勤の別	文字型	3			

将来体系	データ項目一覧表	業務名(Lv0)			資料番号	版数	日付	作成者	36
		道路運送関係行政情報システム			07-2	初版			56
Lv1		Lv2		Lv3		Lv4		Lv5	

En	エンティティ名	An	項目名	型/ドメイン	長さ	必須	PK/FK	説明
38	損益計算書	1	事業者番号	文字型	12	必須	PK, FK	事業者番号
		2	提出年度	文字型	3	必須	PK, FK	提出年度上1桁:和暦(0:無し, 1:明治, 2:大正, 3:昭和, 4:平成)下2桁:年度
		3	提出年月日	日付型	8			
		4	報告期間	日付型	8			
		5	一般貸切旅客 収益	数値型	10			貨物の場合、不要項目。
		6	一般貸切旅客 費用	数値型	10			貨物の場合、不要項目。
		7	一般貸切旅客 損益	数値型	10			貨物の場合、不要項目。
		8	一般乗合旅客 収益	数値型	10			貨物の場合、不要項目。
		9	一般乗合旅客 費用	数値型	10			貨物の場合、不要項目。
		10	一般乗合旅客 損益	数値型	10			貨物の場合、不要項目。
		11	一般乗用旅客 収益	数値型	10			貨物の場合、不要項目。
		12	一般乗用旅客 費用	数値型	10			貨物の場合、不要項目。
		13	一般乗用旅客 損益	数値型	10			貨物の場合、不要項目。
		14	特別積合せ 収益	数値型	10			貨物の場合、不要項目。
		15	特別積合せ 費用	数値型	10			貨物の場合、不要項目。
		16	特別積合せ 損益	数値型	10			貨物の場合、不要項目。
		17	その他 収益	数値型	10			貨物の場合、不要項目。
		18	その他 費用	数値型	10			貨物の場合、不要項目。
		19	その他 損益	数値型	10			貨物の場合、不要項目。
		20	任意その他事業 事業名称	文字型	6			
		21	任意その他事業 収益	数値型	10			
		22	任意その他事業 費用	数値型	10			
		23	任意その他事業 損益	数値型	10			
		24	その他事業 収益	数値型	10			
		25	その他事業 費用	数値型	10			
		26	その他事業 損益	数値型	10			
		27	計(営業損益) 収益	数値型	10			
		28	計(営業損益) 費用	数値型	10			
		29	計(営業損益) 損益	数値型	10			
		30	金融損益 収益	数値型	10			
		31	金融損益 費用	数値型	10			
		32	流動資産など売却損益 収益	数値型	10			
		33	流動資産など売却損益 費用	数値型	10			
		34	流動資産など売却損益 損益	数値型	10			
		35	その他損益 収益	数値型	10			
		36	その他損益 費用	数値型	10			
		37	計(営業外損益) 収益	数値型	10			
		38	計(営業外損益) 費用	数値型	10			
		39	計(営業外損益) 損益	数値型	10			
		40	合計(経常損益の合計) 収益	数値型	10			
		41	合計(経常損益の合計) 費用	数値型	10			
		42	合計(経常損益の合計) 損益	数値型	10			
		43	固定資産売却損益 収益	数値型	10			
		44	固定資産売却損益 費用	数値型	10			
		45	前期損益修正損益 収益	数値型	10			
		46	前期損益修正損益 費用	数値型	10			
		47	補助金に関する損益 収益	数値型	10			
		48	補助金に関する損益 費用	数値型	10			
		49	その他特別損益 収益	数値型	10			
		50	その他特別損益 費用	数値型	10			
		51	合計(特別損益の合計) 収益	数値型	10			
		52	合計(特別損益の合計) 費用	数値型	10			
		53	合計(特別損益の合計) 損益	数値型	10			
		54	税引前当期利益(税引前当期損失)	数値型	10			
		55	法人税等	数値型	10			
		56	法人税等調整額	数値型	10			



	57	当期利益(当期損失)	数値型	10			
	58	前期繰越利益(前期繰越損失)	数値型	10			
	59	積立金目的取崩額	数値型	10			
	60	任意損益 科目	文字型	25			
	61	任意損益 損益	数値型	10			
	62	中間配当額	数値型	10			
	63	中間配当に伴う利益準備金積立額	数値型	10			
	64	当期末処分利益(当期末処理損失)	数値型	10			
	65	重要な会計方針	文字型	2000			
	66	会計方針又は記載の方法 変更事項	文字型	50			
	67	会計方針又は記載の方法 増減額	数値型	10			
	68	子会社との取引高 収益中	数値型	10			
	69	子会社との取引高 費用中	数値型	10			
	70	支配株主との取引高 収益中	数値型	10			
	71	支配株主との取引高 費用中	数値型	10			
	72	その他の注記事項	文字型	700			

将来体系	データ項目一覧表	業務名(Lv0)			資料番号	版数	日付	作成者	37
		道路運送関係行政情報システム			07-2	初版			56
Lv1		Lv2		Lv3		Lv4		Lv5	

En	エンティティ名	An	項目名	型/ドメイン	長さ	必須	PK/FK	説明
39	貸借対照表	1	事業者番号	文字型	12	必須	PK, FK	事業者番号
		2	提出年度	文字型	3	必須	PK, FK	提出年度上1桁:和暦(0:無し, 1:明治, 2:大正, 3:昭和, 4:平成)下2桁:年度
		3	提出年月日	日付型	8			
		4	日付	日付型	8			

将来体系	データ項目一覧表	業務名(Lv0)			資料番号	版数	日付	作成者	38
		道路運送関係行政情報システム			07-2	初版			56
Lv1		Lv2		Lv3		Lv4		Lv5	

En	エンティティ名	An	項目名	型/ドメイン	長さ	必須	PK/FK	説明
40	資産の部	1	事業者番号	文字型	12	必須	PK/FK	事業者番号
		2	提出年度	文字型	3	必須	PK/FK	提出年度上1桁・和暦(0:無し、1:明治、2:大正、3:昭和、4:平成)下2桁・年度
		3	流動資産	数値型	10			
		4	現金預金	数値型	10			
		5	受取手形	数値型	10			
		6	未収運賃	数値型	10			
		7	未収入金	数値型	10			
		8	未収消費税	数値型	10			
		9	未収収益	数値型	10			
		10	短期貸付金	数値型	10			
		11	立替金	数値型	10			
		12	有価証券	数値型	10			
		13	貯蔵品	数値型	10			
		14	前払金	数値型	10			
		15	前払費用	数値型	10			
		16	繰延税金資産	数値型	10			
		17	自己株式	数値型	10			
		18	自己持分	数値型	10			
		19	親会社株式	数値型	10			
		20	任意流動資産 科目	文字型	10			
		21	任意流動資産 (項)	数値型	10			
		22	その他流動資産	数値型	10			
		23	固定資産	数値型	10			
		24	有形固定資産	数値型	10			
		25	車両	数値型	10			
		26	建物	数値型	10			
		27	構築物	数値型	10			
		28	機械装置	数値型	10			
		29	工具器具備品	数値型	10			
		30	土地	数値型	10			
		31	任意有形固定資産 科目	文字型	15			
		32	任意有形固定資産 (目)	数値型	10			
		33	その他有形固定資産	数値型	10			
		34	建設仮勘定	数値型	10			
		35	無形固定資産	数値型	10			
		36	営業権	数値型	10			
		37	任意無形固定資産 科目	文字型	15			
		38	任意無形固定資産 (目)	数値型	10			
		39	その他無形固定資産	数値型	10			
		40	投資等	数値型	10			
		41	長期貸付金	数値型	10			
		42	子会社株式	数値型	10			
		43	投資有価証券	数値型	10			
		44	子会社出資金	数値型	10			
		45	その他出資金	数値型	10			
		46	長期前払費用	数値型	10			
		47	長期繰延税金資産	数値型	10			
		48	破産債権等	数値型	10			
		49	その他投資等	数値型	10			

将来体系	データ項目一覧表	業務名(Lv0)			資料番号	版数	日付	作成者	39
		道路運送関係行政情報システム			07-2	初版			56
Lv1		Lv2		Lv3		Lv4		Lv5	

En	エンティティ名	An	項目名	型/ドメイン	長さ	必須	PK/FK	説明
41	負債の部	1	事業者番号	文字型	12	必須	PK/FK	事業者番号
		2	提出年度	文字型	3	必須	PK/FK	提出年度上1桁;和暦(0:無し、1:明治、2:大正、3:昭和、4:平成)下2桁;年度
		3	流動負債	数値型	10			
		4	支払手形	数値型	10			
		5	未払金	数値型	10			
		6	未払消費税	数値型	10			
		7	未払費用	数値型	10			
		8	納税充当金	数値型	10			
		9	繰延税金負債	数値型	10			
		10	短期償還社債	数値型	10			
		11	短期借入金	数値型	10			
		12	預り連絡運賃	数値型	10			
		13	預り金	数値型	10			
		14	前受金	数値型	10			
		15	前受収益	数値型	10			
		16	賞与引当金	数値型	10			

将来体系	データ項目一覧表	業務名(Lv0)			資料番号	版数	日付	作成者	40
		道路運送関係行政情報システム			07-2	初版			56
Lv1		Lv2		Lv3		Lv4		Lv5	

En	エンティティ名	An	項目名	型/ドメイン	長さ	必須	PK/FK	説明
42	任意投資等	1	事業者番号	文字型	12	必須	PK/FK	事業者番号
		2	提出年度	文字型	3	必須	PK/FK	提出年度上1桁;和暦(0:無し、1:明治、2:大正、3:昭和、4:平成)下2桁;年度
		3	任意投資等 科目	文字型	15			
		4	任意投資等 (目)	数値型	10			
		5	繰延資産	数値型	10			
		6	開発費	数値型	10			
		7	新株発行費	数値型	10			
		8	社債発行費	数値型	10			
		9	社債発行差金	数値型	10			
		10	任意繰延資産 科目	文字型	15			
		11	任意法定準備金 (項)	数値型	10			
		12	資産の部合計	数値型	10			

将来体系	データ項目一覧表	業務名(Lv0)	資料番号	版数	日付	作成者	41
		道路運送関係行政情報システム	07-2	初版			56
Lv1		Lv2		Lv3		Lv4	

En	エンティティ名	An	項目名	型/ドメイン	長さ	必須	PK/FK	説明
43	運送事業損益明細表	1	事業者番号	文字型	12	必須	PK, FK	事業者番号
		2	提出年度	文字型	3	必須	PK, FK	提出年度上1桁:和暦(0:無し, 1:明治, 2:大正, 3:昭和, 4:平成)下2桁:年度
		3	事業種別	文字型	3			
		4	提出年月日	日付型	8			
		5	報告期間	日付型	8			
		6	運送収入 運賃	数値型	10			
		7	運送収入 その他	数値型	10			
		8	運送収入 計	数値型	10			
		9	運送雑収	数値型	10			
		10	営業収益 合計	数値型	10			
		11	人件費	数値型	10			
		12	燃料油脂費 ガソリン費	数値型	10			
		13	燃料油脂費 軽油費	数値型	10			
		14	燃料油脂費 LPガス費	数値型	10			貨物の場合、不要項目。
		15	燃料油脂費 その他	数値型	10			
		16	燃料油脂費 計	数値型	10			
		17	修繕費 事業用自動車	数値型	10			
		18	修繕費 その他	数値型	10			
		19	修繕費 計	数値型	10			
		20	減価償却費 事業用自動車	数値型	10			
		21	減価償却費 その他	数値型	10			
		22	減価償却費 計	数値型	10			
		23	保険料	数値型	10			
		24	施設使用料	数値型	10			
		25	自動車リース料	数値型	10			
		26	施設賦課税	数値型	10			
		27	事故賠償費	数値型	10			
		28	道路使用料	数値型	10			
		29	フェリーボート利用料	数値型	10			旅客の場合、不要項目。
		30	運送費 その他	数値型	10			
		31	運送費 計	数値型	10			
		32	一般管理費 人件費	数値型	10			
		33	一般管理費 その他	数値型	10			
		34	一般管理費 計	数値型	10			
		35	営業費用 合計	数値型	10			
		36	営業損益	数値型	10			
		37	営業外収益 金融収益	数値型	10			
		38	営業外収益 その他	数値型	10			
		39	営業外収益 合計	数値型	10			
		40	営業外損益	数値型	10			
		41	経常損益	数値型	10			

将来体系	データ項目一覧表	業務名 (Lv0)			資料番号	版数	日付	作成者	42
		道路運送関係行政情報システム			07-2	初版			56
Lv1		Lv2		Lv3		Lv4		Lv5	

En	エンティティ名	An	項目名	型/ドメイン	長さ	必須	PK/FK	説明
44	運送事業人件費明細表	1	事業者番号	文字型	12	必須	PK/FK	事業者番号
		2	提出年度	文字型	3	必須	PK/FK	提出年度上1桁:和暦(0:無し、1:明治、2:大正、3:昭和、4:平成)下2桁:年度

将来体系	データ項目一覧表	業務名(Lv0)			資料番号	版数	日付	作成者	43
		道路運送関係行政情報システム			07-2	初版			56
LV1	LV2	LV3	LV4	LV5					

En	エンティティ名	An	項目名	型/ドメイン	長さ	必須	PK/FK	説明
45	乗合輸送実績報告書	1	事業者番号	文字型	12	必須	PK, FK	事業者番号
		2	提出年度	文字型	3	必須	PK, FK	提出年度上1桁:和暦(0:無し、1:明治、2:大正、3:昭和、4:平成)下2桁:年度
		3	提出年月日	日付型	8			
		4	基準日	文字型	3			上1桁:和暦(0:無し、1:明治、2:大正、3:昭和、4:平成)下2桁:年度
		5	事業用自動車数	数値型	5			
		6	従業員数	数値型	5			
		7	運転者数	数値型	5			
		8	路線	数値型	4			
		9	路線 うち休止路線	数値型	4			
		10	路線 うち競合路線	数値型	4			
		11	運行系統数	数値型	4			
		12	事業用自動車 延実在車両数	数値型	7			
		13	事業用自動車 延実働車両数	数値型	6			
		14	走行キロ	数値型	9			
		15	走行キロ うち実車キロ	数値型	9			
		16	輸送人員	数値型	9			
		17	輸送人員 うち定期	数値型	9			
		18	営業収入	数値型	10			
		19	営業収入 うち旅客運賃収入	数値型	10			
		20	交通事故件数	数値型	3			
		21	重大事故件数	数値型	3			
		22	死者数	数値型	3			
		23	負傷者数	数値型	3			



将来体系	データ項目一覧表	業務名(Lv0)			資料番号	版数	日付	作成者	44
		道路運送関係行政情報システム			07-2	初版			56
LV1		LV2		LV3		LV4		LV5	

En	エンティティ名	An	項目名	型/ドメイン	長さ	必須	PK/FK	説明
46	乗合輸送実績報告書(管轄区域)	1	事業者番号	文字型	12	必須	PK, FK	事業者番号
		2	提出年度	文字型	3	必須	PK, FK	提出年度上1桁:和暦(0:無し、1:明治、2:大正、3:昭和、4:平成)下2桁:年度
		3	陸運支局	文字型	2	必須	PK	陸運支局コード
		4	運番	数値型	5	必須	PK	運番
		5	事業用自動車 延実在車両数	数値型	7			
		6	事業用自動車 延実働車両数	数値型	6			
		7	走行キロ	数値型	9			
		8	走行キロ うち実車キロ	数値型	9			
		9	輸送人員	数値型	9			
		10	輸送人員 うち定期	数値型	9			
		11	営業収入	数値型	10			
		12	営業収入 うち旅客運賃収入	数値型	10			
		13	交通事故件数	数値型	3			
		14	重大事故件数	数値型	3			
		15	死者数	数値型	3			
		16	負傷者数	数値型	3			

将来体系	データ項目一覧表	業務名(Lv0)			資料番号	版数	日付	作成者	45
		道路運送関係行政情報システム			07-2	初版			56
LV1		LV2		LV3		LV4		LV5	

En	エンティティ名	An	項目名	型/ドメイン	長さ	必須	PK/FK	説明
47	貸切輸送実績報告書	1	事業者番号	文字型	12	必須	PK, FK	事業者番号
		2	提出年度	文字型	3	必須	PK, FK	提出年度上1桁;和暦(0:無し、1:明治、2:大正、3:昭和、4:平成)下2桁;年度
		3	提出年月日	日付型	8			
		4	基準日	文字型	3			上1桁;和暦(0:無し、1:明治、2:大正、3:昭和、4:平成)下2桁;年度
		5	事業用自動車数	数値型	5			
		6	従業員数	数値型	5			
		7	運転者数	数値型	5			
		8	事業用自動車 延実在車両数	数値型	7			
		9	事業用自動車 延実働車両数	数値型	6			
		10	走行キロ	数値型	9			
		11	走行キロ うち旅行者	数値型	9			
		12	営業収入	数値型	10			
		13	交通事故件数	数値型	3			
		14	重大事故件数	数値型	3			
		15	死者数	数値型	3			
		16	負傷者数	数値型	3			

将来体系	データ項目一覧表	業務名(Lv0)			資料番号	版数	日付	作成者	46
		道路運送関係行政情報システム			07-2	初版			56
Lv1		Lv2		Lv3		Lv4		Lv5	

En	エンティティ名	An	項目名	型/ドメイン	長さ	必須	PK/FK	説明
48	貸切輸送実績報告書(管轄区域)	1	事業者番号	文字型	12	必須	PK, FK	事業者番号
		2	提出年度	文字型	3	必須	PK, FK	提出年度上1桁;和暦(0:無し, 1:明治, 2:大正, 3:昭和, 4:平成)下2桁;年度
		3	陸運支局	文字型	2	必須	PK	陸運支局コード
		4	連番	数値型	5		PK	連番
		5	事業用自動車 延実在車両数	数値型	7			
		6	事業用自動車 延実働車両数	数値型	6			
		7	走行キロ	数値型	9			
		8	走行キロ うち実車キロ	数値型	9			
		9	輸送人員	数値型	9			
		10	運行回数	数値型	9			
		11	運行回数 うち旅行者	数値型	9			
		12	営業収入	数値型	10			
		13	交通事故件数	数値型	3			
		14	重大事故件数	数値型	3			
		15	死者数	数値型	3			
		16	負傷者数	数値型	3			

将来体系	データ項目一覧表	業務名(Lv0)	資料番号	版数	日付	作成者	47
		道路運送関係行政情報システム	07-2	初版			56
Lv1		Lv2		Lv3		Lv4	
						Lv5	

En	エンティティ名	An	項目名	型/ドメイン	長さ	必須	PK/FK	説明
49	法人タクシー輸送実績報告書	1	事業者番号	文字型	12	必須	PK, FK	事業者番号
		2	提出年度	文字型	3	必須	PK, FK	提出年度上1桁:和暦(0:無し、1:明治、2:大正、3:昭和、4:平成)下2桁:年度
		3	ハイヤー・タクシー別	文字型	1		PK	1:ハイヤー、2:タクシー
		4	提出年月日	日付型	8			
		5	基準日	文字型	3			上1桁:和暦(0:無し、1:明治、2:大正、3:昭和、4:平成)下2桁:年度
		6	事業用自動車数	数値型	5			
		7	従業員数	数値型	5			
		8	運転者数	数値型	5			
		9	事業用自動車 延実在車両数	数値型	6			
		10	事業用自動車 延実働車両数	数値型	6			
		11	事業用自動車 実働車	数値型	4.1			
		12	走行キロ	数値型	9			
		13	走行キロ うち実車キロ	数値型	8			
		14	走行キロ 実車率	数値型	4.1			
		15	運行回数	数値型	8			
		16	輸送人員	数値型	8			
		17	営業収入	数値型	10			
		18	営業収入 実働車1日1車あたり営業収入	数値型	6			
		19	交通事故件数	数値型	3			
		20	重大事故件数	数値型	3			
		21	死者数	数値型	3			
		22	負傷者数	数値型	3			

将来体系	データ項目一覧表	業務名(Lv0)			資料番号	版数	日付	作成者	48
		道路運送関係行政情報システム			07-2	初版			56
LV1		LV2		LV3		LV4		LV5	

En	エンティティ名	An	項目名	型/ドメイン	長さ	必須	PK/FK	説明	
50	法人タクシー輸送実績報告書(管轄区域)	1	事業者番号	文字型	12	必須	PK, FK	事業者番号	
		2	提出年度	文字型	3	必須	PK, FK	提出年度上1桁:和暦(0:無し、1:明治、2:大正、3:昭和、4:平成)下2桁:年度	
		3	ハイヤー・タクシー別	文字型	1	必須	PK/FK	1:ハイヤー、2:タクシー	
		4	陸運支局	文字型	2	必須	PK	陸運支局コード	
		5	連番	数値型	5	必須	PK	連番	
		6	管轄区域名称	文字型	15				
		7	事業用自動車数	数値型	5				
		8	従業員数	数値型	5				
		9	運転者数	数値型	5				
		10	事業用自動車 延実在車両数	数値型	6				
		11	事業用自動車 延実働車両数	数値型	6				
		12	事業用自動車 実働率	数値型	4.1				
		13	走行キロ	数値型	9				
		14	走行キロ うち実車キロ	数値型	8				
		15	走行キロ うち実車率	数値型	4.1				
		16	運送回数	数値型	8				
		17	輸送人員	数値型	8				
		18	営業収入	数値型	10				
		19	営業収入 実働車1日1車あたり営業収入	数値型	6				
		20	交通事故件数	数値型	3				
		21	重大事故件数	数値型	3				
		22	死者数	数値型	3				
		23	負傷者数	数値型	3				

将来体系	データ項目一覧表	業務名(Lv0)			資料番号	版数	日付	作成者	49
		道路運送関係行政情報システム			07-2	初版			56
Lv1		Lv2		Lv3		Lv4		Lv5	

En	エンティティ名	An	項目名	型/ドメイン	長さ	必須	PK/FK	説明
51	個人タクシー輸送実績報告書	1	事業者番号	文字型	12	必須	PK, FK	事業者番号
		2	提出年度	文字型	3	必須	PK, FK	提出年度上1桁:和暦(0:無し, 1:明治, 2:大正, 3:昭和, 4:平成)下2桁:年度
		3	陸運支局	文字型	2	必須	PK	陸運支局コード
		4	提出年月日	日付型	8			
		5	基準日	文字型	3			上1桁:和暦(0:無し, 1:明治, 2:大正, 3:昭和, 4:平成)下2桁:年度
		6	実働日数	数値型	4			
		7	走行キロ	数値型	6			
		8	走行キロ内実車キロ	数値型	6			
		9	走行キロ実車率	数値型	4.1			
		10	運行回数	数値型	5			
		11	輸送人員	数値型	5			
		12	営業収入	数値型	10			
		13	実働車1日1車あたり営業収入	数値型	6			
		14	交通事故件数	数値型	3			
		15	重大事故件数	数値型	3			
		16	死者数	数値型	3			
		17	負傷者数	数値型	3			

将来体系	データ項目一覧表	業務名(Lv0)			資料番号	版数	日付	作成者	50
		道路運送関係行政情報システム			07-2	初版			56
Lv1		Lv2		Lv3		Lv4		Lv5	

En	エンティティ名	An	項目名	型/ドメイン	長さ	必須	PK/FK	説明
52	特定旅客輸送実績報告書	1	事業者番号	文字型	12	必須	PK, FK	事業者番号
		2	提出年度	文字型	3	必須	PK, FK	提出年度上1桁:和暦(0:無し, 1:明治, 2:大正, 3:昭和, 4:平成)下2桁:年度
		3	陸運支局	文字型	2	必須	PK	陸運支局コード
		4	提出年月日	日付型	8			
		5	基準日	文字型	3			上1桁:和暦(0:無し, 1:明治, 2:大正, 3:昭和, 4:平成)下2桁:年度
		6	資本(基金)の額	数値型	9			
		7	兼営事業	文字型	30			
		8	事業用自動車数	数値型	4			
		9	路線	数値型	4			
		10	運送の需要者名及び旅客の範囲	文字型	80			
		11	走行キロ	数値型	9			
		12	輸送人員	数値型	9			
		13	営業収入	数値型	10			
		14	交通事故件数	数値型	3			
		15	重大事故件数	数値型	3			
		16	死者数	数値型	3			
		17	負傷者数	数値型	3			

将来体系	データ項目一覧表	業務名(Lv0)			資料番号	版数	日付	作成者	51
		道路運送関係行政情報システム			07-2	初版			56
Lv1		Lv2		Lv3		Lv4		Lv5	

En	エンティティ名	An	項目名	型/ドメイン	長さ	必須	PK/FK	説明
53	輸送実績報告書(競合事業者名)	1	事業者番号	文字型	12	必須	PK, FK	事業者番号
		2	提出年度	文字型	3	必須	PK, FK	提出年度上1桁:和暦(0:無し、1:明治、2:大正、3:昭和、4:平成)下2桁:年度
		3	連番	数値型	5	必須	PK	連番
		4	営業区域	文字型	20			



将来体系	データ項目一覧表	業務名(Lv0)			資料番号	版数	日付	作成者	52
		道路運送関係行政情報システム			07-2	初版			56
Lv1		Lv2		Lv3		Lv4		Lv5	

En	エンティティ名	An	項目名	型/ドメイン	長さ	必須	PK/FK	説明
54	輸送実績報告書(営業区域)	1	事業者番号	文字型	12	必須	PK, FK	事業者番号
		2	提出年度	文字型	3	必須	PK, FK	提出年度上1桁:和暦(0:無し、1:明治、2:大正、3:昭和、4:平成)下2桁:年度
		3	陸運支局	文字型	2	必須	PK, FK	陸運支局コード
		4	連番	数値型	5	必須	PK	連番
		5	営業区域	文字型	20			

将来体系	データ項目一覧表	業務名(Lv0)			資料番号	版数	日付	作成者	53
		道路運送関係行政情報システム			07-2	初版			56
Lv1		Lv2		Lv3		Lv4		Lv5	

En	エンティティ名	An	項目名	型/ドメイン	長さ	必須	PK/FK	説明
55	運行系統別輸送実績報告書	1	事業者番号	文字型	12	必須	PK, FK	事業者番号
		2	提出年度	文字型	3	必須	PK, FK	提出年度上1桁・和暦(0:無し、1:明治、2:大正、3:昭和、4:平成)下2桁・年度
		3	提出年月日	日付型	8			
		4	運行系統 キロ程	数値型	8.1			
		5	運行系統 利用区間キロ程	数値型	8.1			
		6	運行ダイヤ 運行回数	数値型	7			
		7	年間輸送実績 走行キロ	数値型	9			
		8	年間輸送実績 輸送人員計	数値型	9			
		9	年間輸送実績 輸送人員うち定期	数値型	9			
		10	年間輸送実績 1人平均乗車キロ	数値型	9			
		11	年間輸送実績 輸送人キロ	数値型	10			
		12	年間輸送実績 運送収入	数値型	10			
		13	年間輸送実績 走行キロ1キロメートルあたり運送収入	数値型	6			

将来体系	データ項目一覧表	業務名(Lv0)			資料番号	版数	日付	作成者	54
		道路運送関係行政情報システム			07-2	初版			56
Lv1		Lv2		Lv3		Lv4		Lv5	

En	エンティティ名	An	項目名	型/ドメイン	長さ	必須	PK/FK	説明
56	運行系統別輸送実績報告書(詳細)	1	事業者番号	文字型	12	必須	PK, FK	事業者番号
		2	提出年度	文字型	3	必須	PK, FK	提出年度上1桁:和暦(0:無し, 1:明治, 2:大正, 3:昭和, 4:平成)下2桁:年度
		3	連番	数値型	5	必須	PK	連番
		4	運行系統 番号	文字型	5			
		5	運行系統 起点	文字型	20			
		6	運行系統 主な経過地	文字型	20			
		7	運行系統 終点	文字型	20			
		8	運行系統 キロ程	数値型	6.1			
		9	運行系統 利用する高速自動車国道等 名称	文字型	20			
		10	運行系統 利用する高速自動車国道等 利用区間	文字型	20			
		11	運行系統 利用する高速自動車国道等 利用区間のキロ程	数値型	6.1			
		12	運行系統 運賃	数値型	5			
		13	運行ダイヤ 始発時刻(分)	文字型	2			
		14	運行ダイヤ 始発時刻(秒)	文字型	2			
		15	運行ダイヤ 終発時刻(分)	文字型	2			
		16	運行ダイヤ 終発時刻(秒)	文字型	2			
		17	運行ダイヤ 所要時間	数値型	4			
		18	運行ダイヤ 運行回数	数値型	4			
		19	年間輸送実績 走行キロ	数値型	7			
		20	年間輸送実績 輸送人員計	数値型	7			
		21	年間輸送実績 輸送人員うち定期	数値型	7			
		22	年間輸送実績 1人平均乗車キロ	数値型	7			
		23	年間輸送実績 輸送人キロ	数値型	10			
		24	年間輸送実績 平均乗車密度	数値型	6.1			
		25	年間輸送実績 運送収入	数値型	10			
		26	年間輸送実績 走行キロ1キロメートルあたり運送収入	数値型	5			
		27	備考	文字型	100			

将来体系	データ項目一覧表	業務名(Lv0)	資料番号	版数	日付	作成者	55
		道路運送関係行政情報システム	07-2	初版			56
Lv1		Lv2		Lv3		Lv4	
						Lv5	

En	エンティティ名	An	項目名	型/ドメイン	長さ	必須	PK/FK	説明
57	報告書事業者	1	事業者番号	文字型	12	必須	PK	事業者番号
		2	提出年度	文字型	3	必須	PK	上1桁:和暦(0:無し, 1:明治, 2:大正, 3:昭和, 4:平成)下2桁:年度
		3	住所	文字型	40			
		4	事業者名称	文字型	40			
		5	代表者名称 役職名	文字型	8			
		6	代表者名称 氏名	文字型	40			
		7	電話番号1	文字型	6			
		8	電話番号2	文字型	4			
		9	電話番号3	文字型	4			
		10	提出年度	文字型	3			上1桁:和暦(0:無し, 1:明治, 2:大正, 3:昭和, 4:平成)下2桁:年度
		11	提出年月日	日付型	8			作業用

将来体系	データ項目一覧表	業務名(Lv0)			資料番号	版数	日付	作成者	56
		道路運送関係行政情報システム			07-2	初版			56
Lv1		Lv2		Lv3		Lv4		Lv5	

En	エンティティ名	An	項目名	型/ドメイン	長さ	必須	PK/FK	説明
58	事業者管理	1	事業者番号	文字型	12	必須	PK	事業者番号
		2	管轄支局コード	文字型	2	必須	PK	上1桁:和暦(0:無し, 1:明治, 2:大正, 3:昭和, 4:平成)下2桁:年度
		3	廃止届出年月日	日付型	8			
		4	事業者名 フリガナ	文字型	80			
		5	事業者名 漢字	文字型	40			
		6	事業者名 変更年月日	日付型	8			
		7	事業者住所 郵便番号1	文字型	3			
		8	事業者住所 郵便番号2	文字型	4			
		9	事業者住所 電話番号1	文字型	6			
		10	事業者住所 電話番号2	文字型	4			上1桁:和暦(0:無し, 1:明治, 2:大正, 3:昭和, 4:平成)下2桁:年度
		11	事業者住所 電話番号3	文字型	4			
		12	事業者住所 位置	文字型	40			上1桁:和暦(0:無し, 1:明治, 2:大正, 3:昭和, 4:平成)下2桁:年度
		13	事業者住所 変更年月日	日付型	8			

将来体系	情報システム関連図	業務名(Lv0)			資料番号	版数	日付	作成者	1
		道路運送関係行政情報システム			08	初版			1
Lv1		Lv2		Lv3		Lv4		Lv5	

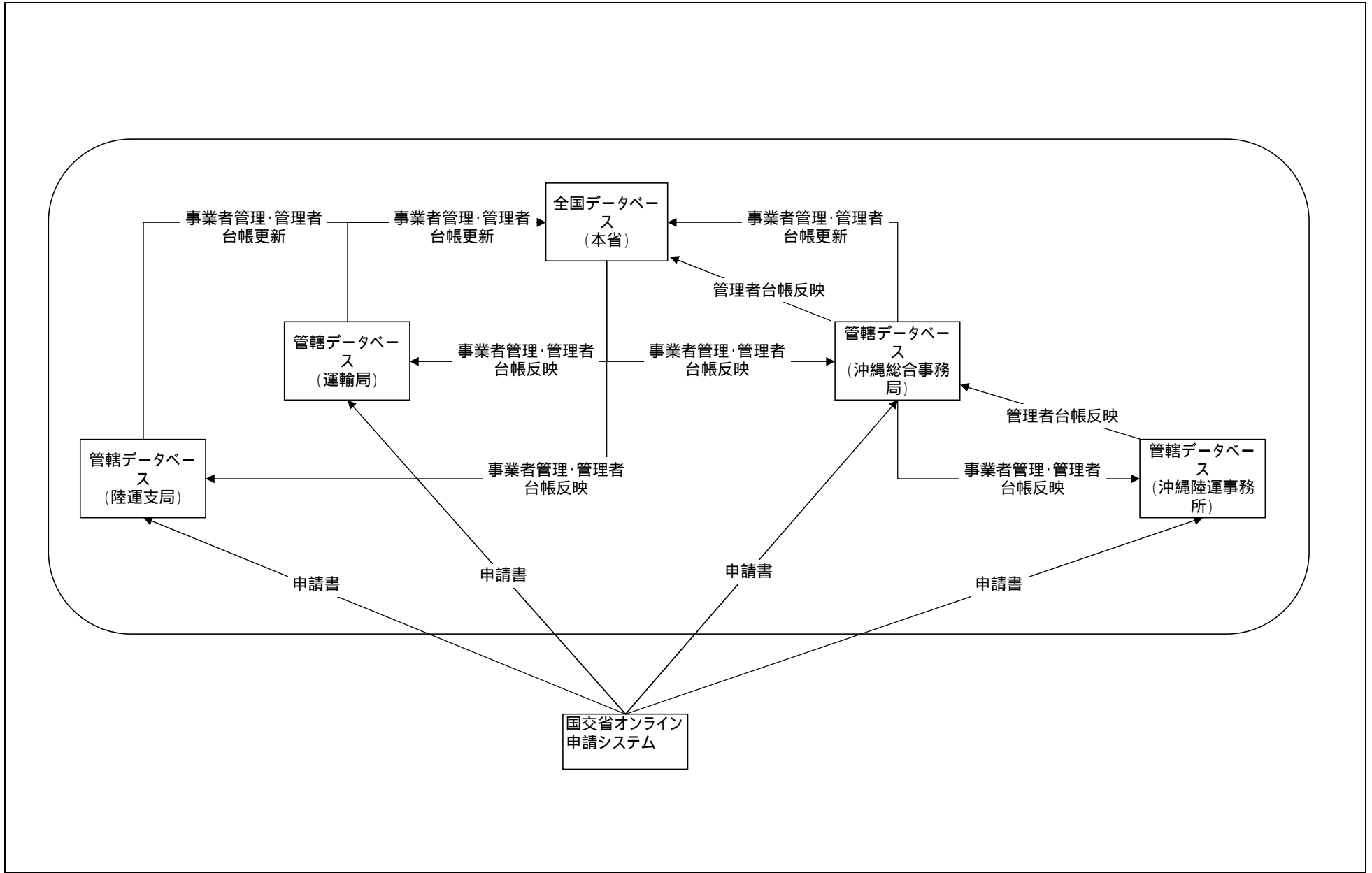

将来体系	情報資産評価表	業務名(Lv0)	資料番号	版数	日付	作成者	1
		道路運送関係行政情報システム	08-1	初版			1
LV1	LV2	LV3	LV4	LV5			

情報提供元情報システム	情報提供先情報システム	連携情報	個人情報	機密性	完全性	可用性	重要性分類
全国データベース(本省)	管轄データベース(運輸局)	旅客台帳反映情報	有				
		貨物台帳反映情報	有				
		管理者台帳反映情報	有				
	管轄データベース(陸運支局)	旅客台帳反映情報	有				
		貨物台帳反映情報	有				
		管理者台帳反映情報	有				
	管轄データベース(沖縄総合事務局)	旅客台帳反映情報	有				
		貨物台帳反映情報	有				
		管理者台帳反映情報	有				
管轄データベース(運輸局)	全国データベース(本省)	旅客台帳更新情報	有				
		貨物台帳更新情報	有				
		管理者台帳更新情報	有				
管轄データベース(陸運支局)	全国データベース(本省)	旅客台帳更新情報	有				
		貨物台帳更新情報	有				
		管理者台帳更新情報	有				
管轄データベース(沖縄総合事務局)	全国データベース(本省)	旅客台帳更新情報	有				
		貨物台帳更新情報	有				
		管理者台帳更新情報	有				
		管理者台帳反映情報	有				
	管轄データベース(沖縄陸運事務所)	旅客台帳反映情報	有				
		貨物台帳反映情報	有				
管轄データベース(沖縄陸運事務所)	管轄データベース(沖縄総合事務局)	管理者台帳反映情報	有				
国交省オンライン申請システム	管轄データベース(運輸局)	申請書	有				
	管轄データベース(陸運支局)	申請書	有				
	管轄データベース(沖縄総合事務局)	申請書	有				
	管轄データベース(沖縄陸運事務所)	申請書	有				

将来体系	情報システム機能構成図	業務名(Lv0)	資料番号	版数	日付	作成者	1
		道路運送関係行政情報システム	09	作成 更新			2
Lv1		Lv2		Lv3		Lv4	
						Lv5	

システム名	システム機能		参照・更新パターン	
全国データベース (本省)	事業者管理台帳管理機能	事業者の検索・参照	参照	
		履歴の参照・一覧印刷	参照	
		行政処分情報の参照	参照	
		帳票印刷	参照	
		民間患者等輸送事業 / 救援事業参照	参照	
	管理者台帳管理機能	管理者情報の参照・印刷	参照	
		選任情報の検索	参照	
		選任情報の参照・印刷	参照	
	報告書管理機能	営業報告書・輸送(事業)報告書の更新・削除	更新	
		営業報告書・輸送(事業)報告書の検索	参照	
		営業報告書・輸送(事業)報告書の参照・印刷	参照	
	共通機能	マスタメンテナンス	更新	
		データベースバックアップ	参照	
	管轄データベース (運輸局)	事業者管理台帳管理機能	事業者の登録・更新・廃止	更新
			事業者の検索・参照	参照
			事業者に係る情報の登録	更新
履歴の削除			更新	
履歴の参照・一覧印刷			参照	
行政処分情報の追加・更新・削除			更新	
行政処分情報の参照			参照	
帳票印刷			参照	
民間患者等輸送事業 / 救援事業の登録			更新	
民間患者等輸送事業 / 救援事業参照			参照	
管理者台帳管理機能			管理者情報の追加・更新・削除	更新
			管理者情報の参照・印刷	参照
		選任情報の追加・更新・削除	更新	
		選任情報の検索	参照	
報告書管理機能		選任情報の参照・印刷	参照	
		事業者・営業所情報の更新	更新	
		営業報告書・輸送(事業)報告書の更新・削除	更新	
		営業報告書・輸送(事業)報告書の検索	参照	
共通機能		営業報告書・輸送(事業)報告書の参照・印刷	参照	
		マスタメンテナンス	更新	
		データベースバックアップ	参照	
		管轄データベース (陸運支局)	システム機能、および参照・更新パターンは、「管轄データベース(運輸局)」と同一	
管轄データベース (沖縄総合事務所)		システム機能、および参照・更新パターンは、「管轄データベース(運輸局)」と同一		



将来体系	情報システム機能構成図	業務名(Lv0)	資料番号	版数	日付	作成者	2		
		道路運送関係行政情報システム	09	作成					
				更新			2		
Lv1		Lv2		Lv3		Lv4		Lv5	

システム名	システム機能		参照・更新パターン
管轄データベース (沖縄陸運事務所)	事業者管理台帳管理機能	事業者の検索・参照	参照
		履歴の参照・一覧印刷	参照
		行政処分情報の参照	参照
		帳票印刷	参照
		民間患者等輸送事業 / 救援事業参照	参照
	管理者台帳管理機能	管理者情報の追加・更新・削除	更新
		管理者情報の参照・印刷	参照
		選任情報の追加・更新・削除	更新
		管理者情報の参照・印刷	参照
		選任情報の検索	参照
	共通機能	選任情報の参照・印刷	参照
		マスタメンテナンス	更新
		データベースバックアップ	参照
		アップロード(FD)	参照

現行体系	機能構成図	業務名 (Lv0)	資料番号	版数	日付	作成者	1
		二国間海上貿易統計	02	作成			1
Lv1	Lv2	Lv3	Lv4	Lv5			

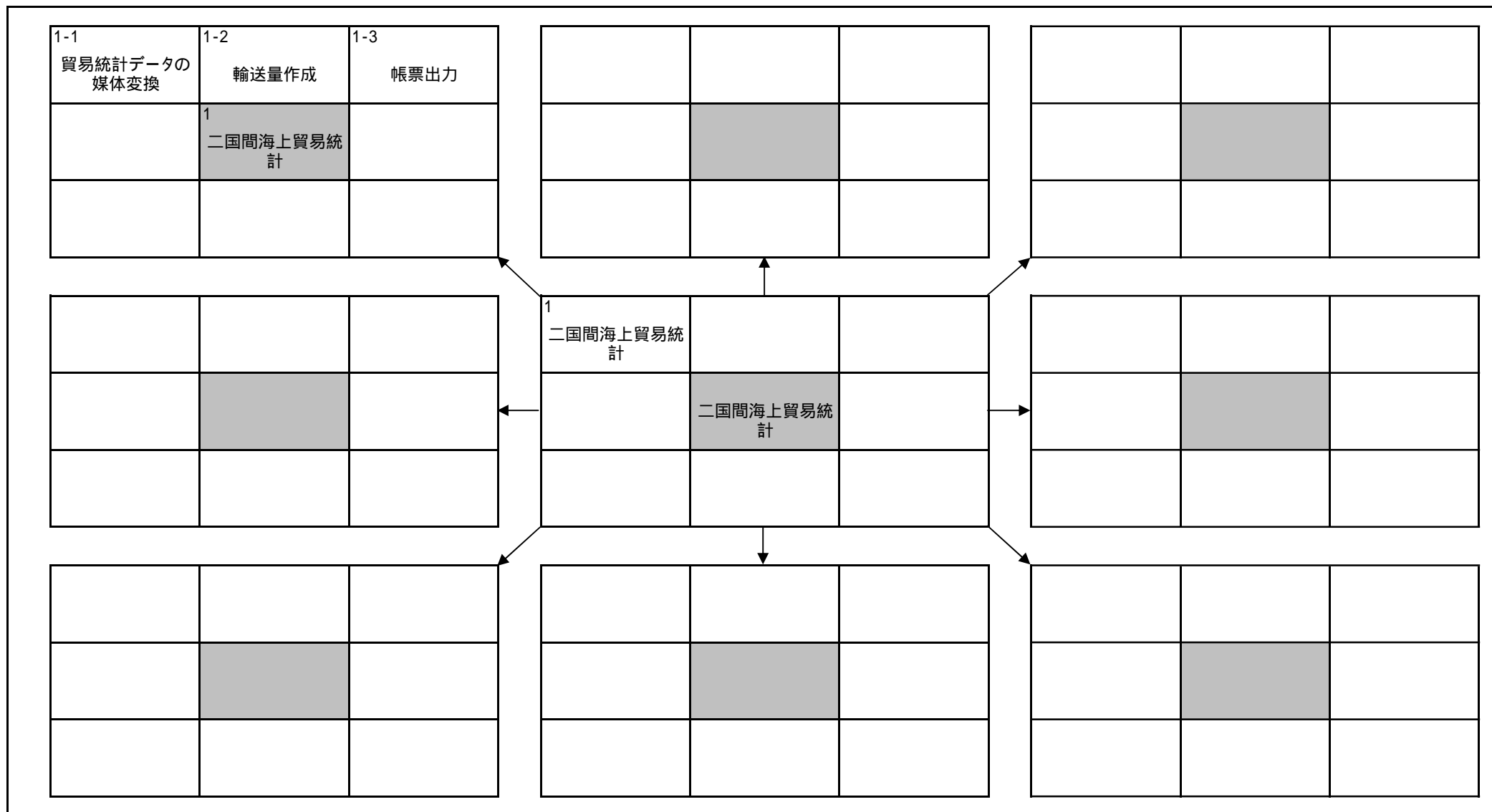

現行体系	機能情報関連図	業務名(Lv0)			資料番号	版数	日付	作成者	1
		二国間海上貿易統計			03	初版			1
LV1	二国間海上貿易統計	LV2		LV3		LV4		LV5	

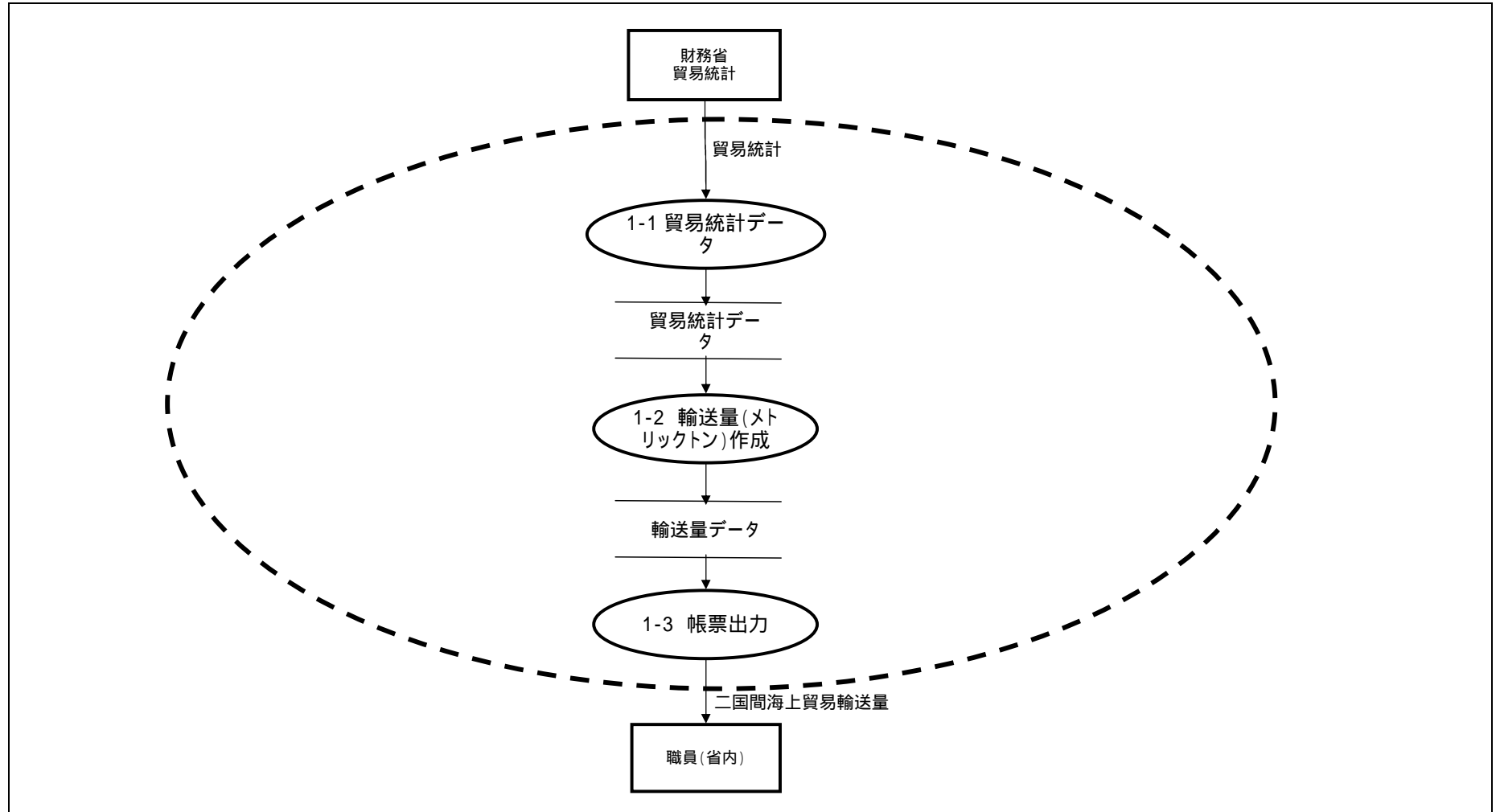

現行体系	業務流れ図	業務名(Lv0)	資料番号	版数	日付	作成者	1
		二国間海上貿易統計	04	初版			1
LV1	二国間海上貿易統計	LV2		LV3		LV4	
						LV5	

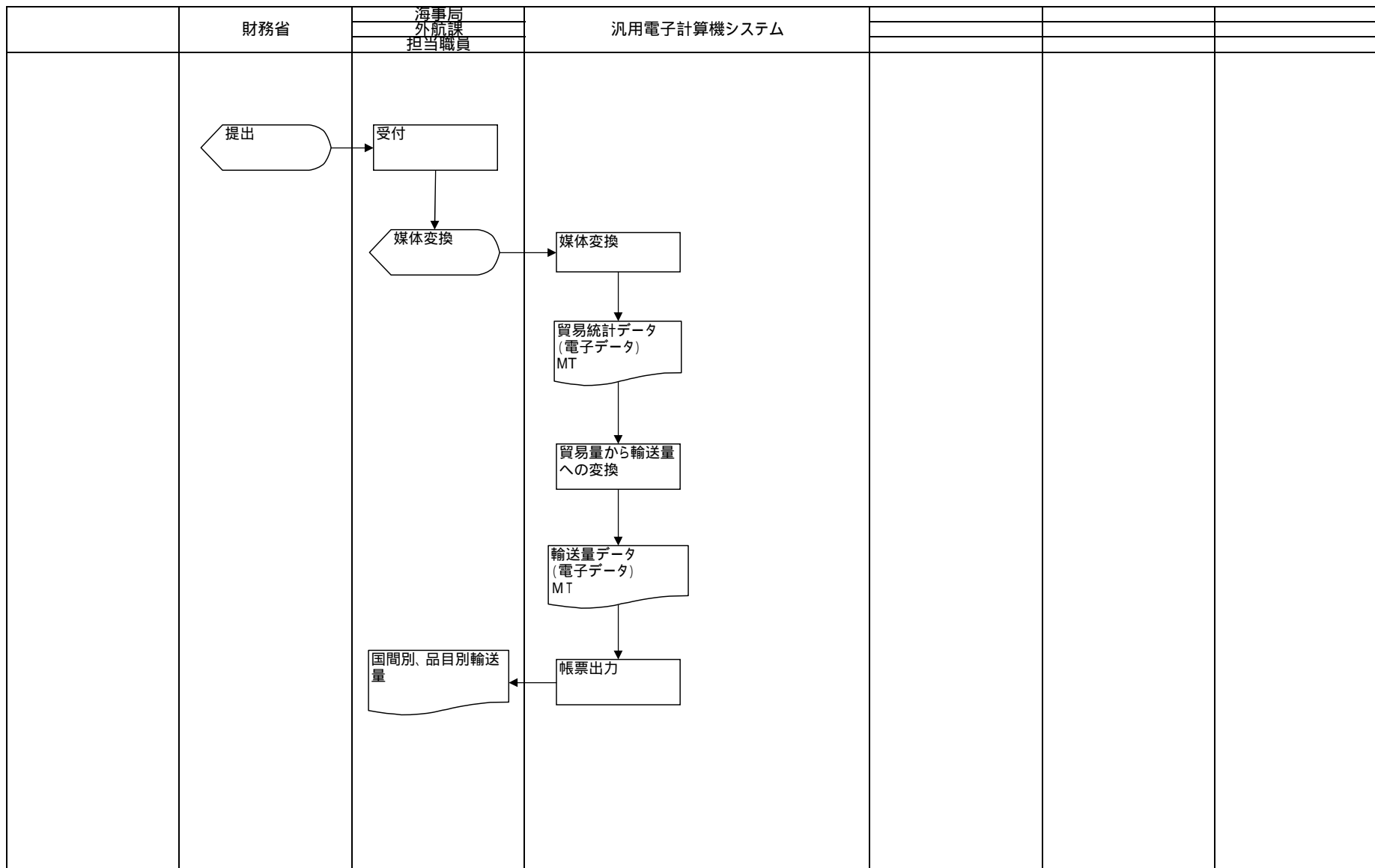

現行体系	情報体系整理図	業務名 (Lv0)		資料番号	版数	日付	作成者	1
		二国間海上貿易統計		05	初版			1
Lv1		Lv2		Lv3		Lv4		Lv5

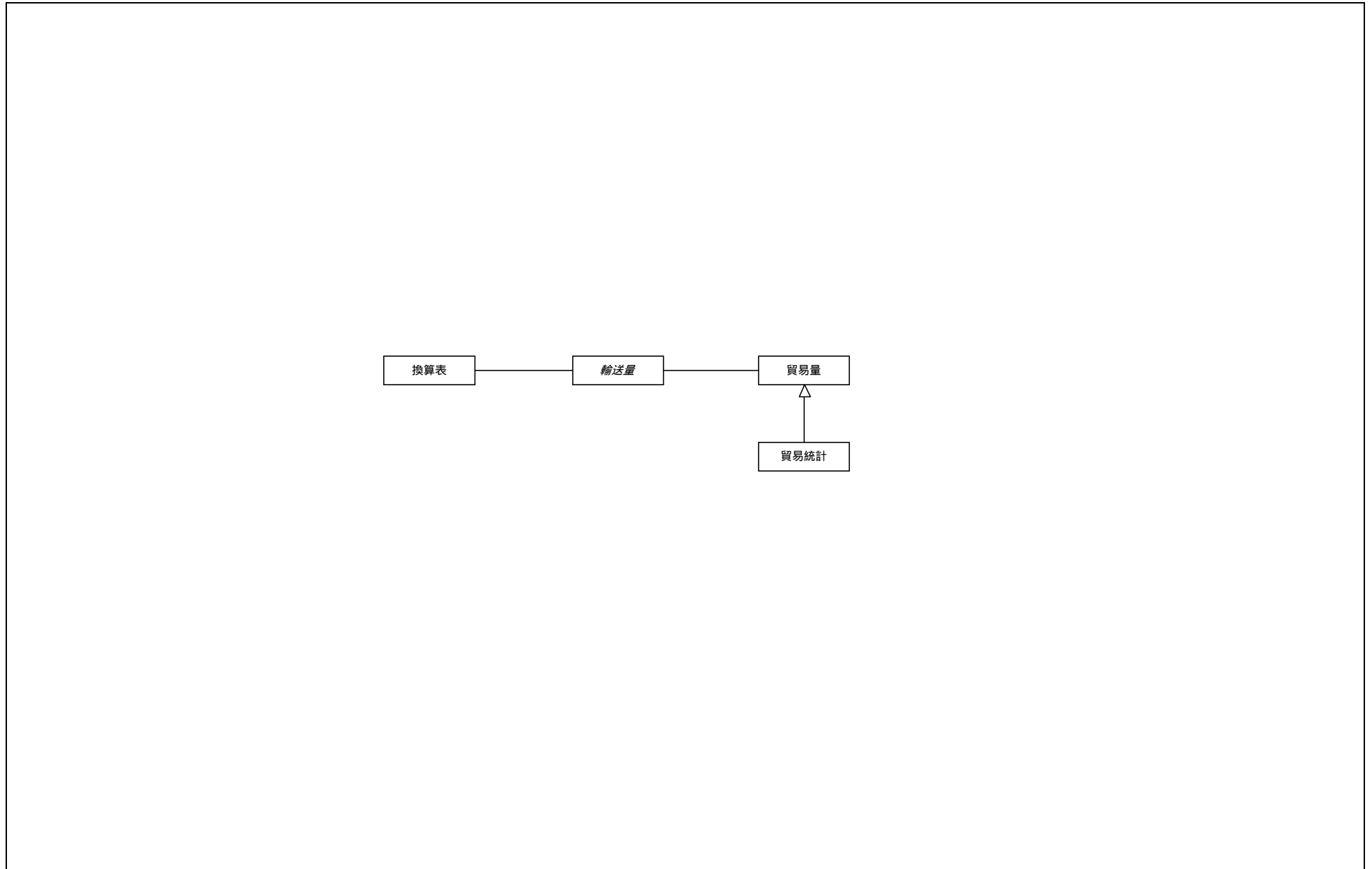

現行体系	実体関連図	業務名(LV0)		資料番号		版数	日付	作成者	1
		二国間海上貿易統計		06		初版			1
LV1		LV2		LV3		LV4		LV5	

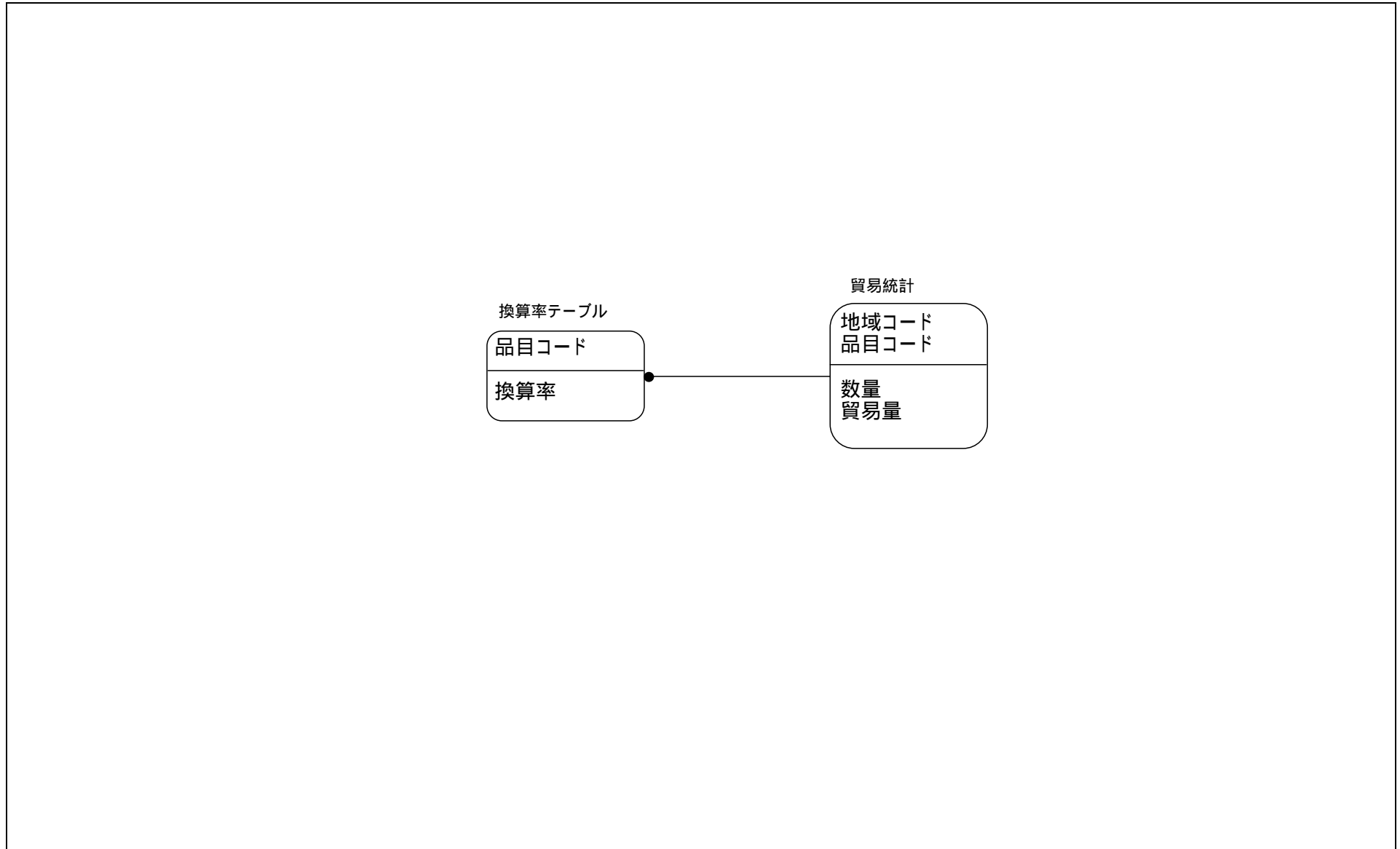

現行体系	情報システム関連図	業務名(LV0)		資料番号	版数	日付	作成者	1
		二国間海上貿易統計		07	初版			1
LV1	LV2	LV3	LV4	LV5				

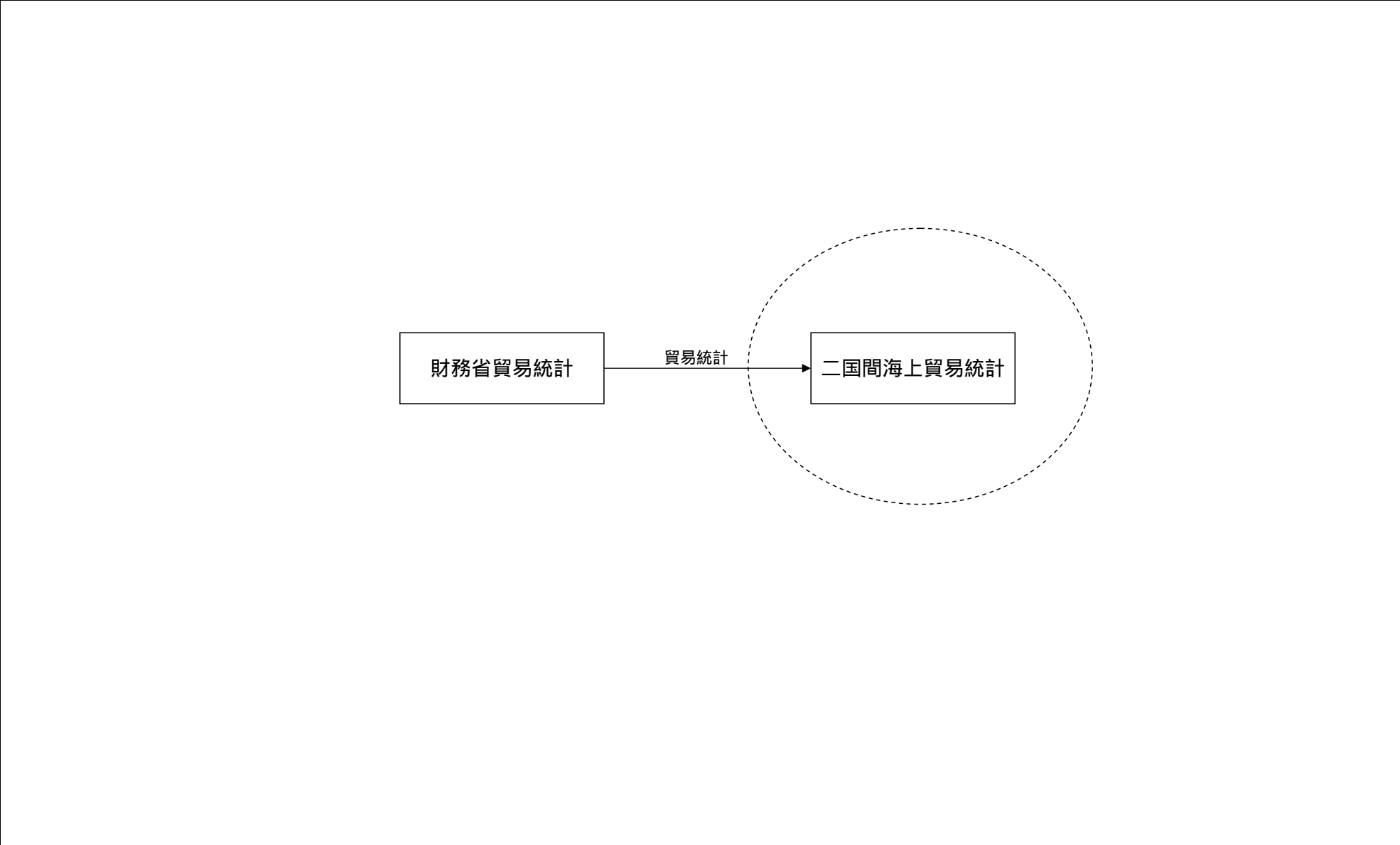

将来体系	機能構成図	業務名 (Lv0)	資料番号	版数	日付	作成者	1
		二国間海上貿易統計	02	作成			1
Lv1	Lv2	Lv3	Lv4	Lv5			

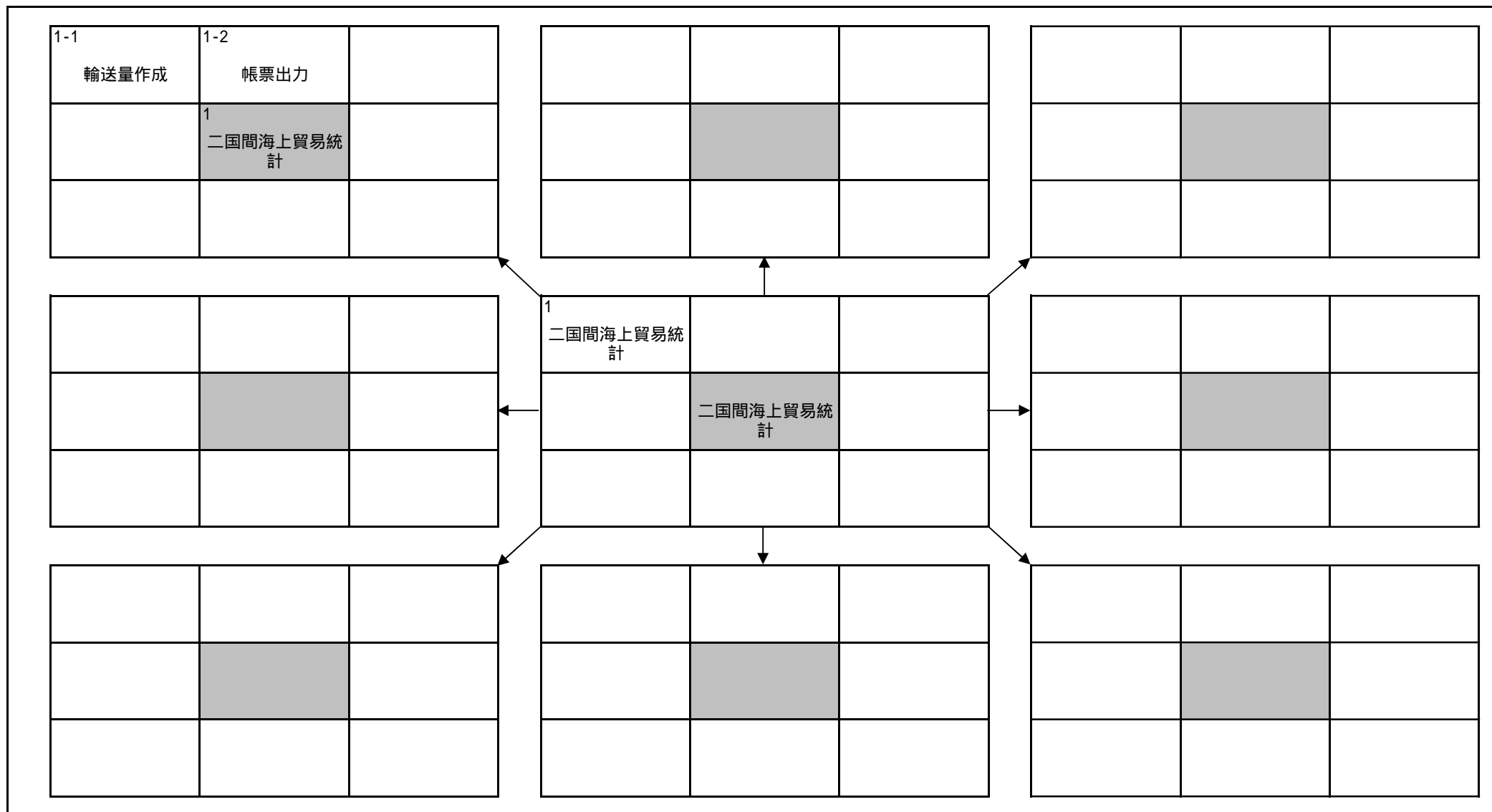



将来体系	機能情報関連図	業務名(Lv0)			資料番号	版数	日付	作成者	1
		二国間海上貿易統計			03	初版			1
LV1	二国間海上貿易統計	LV2		LV3		LV4		LV5	

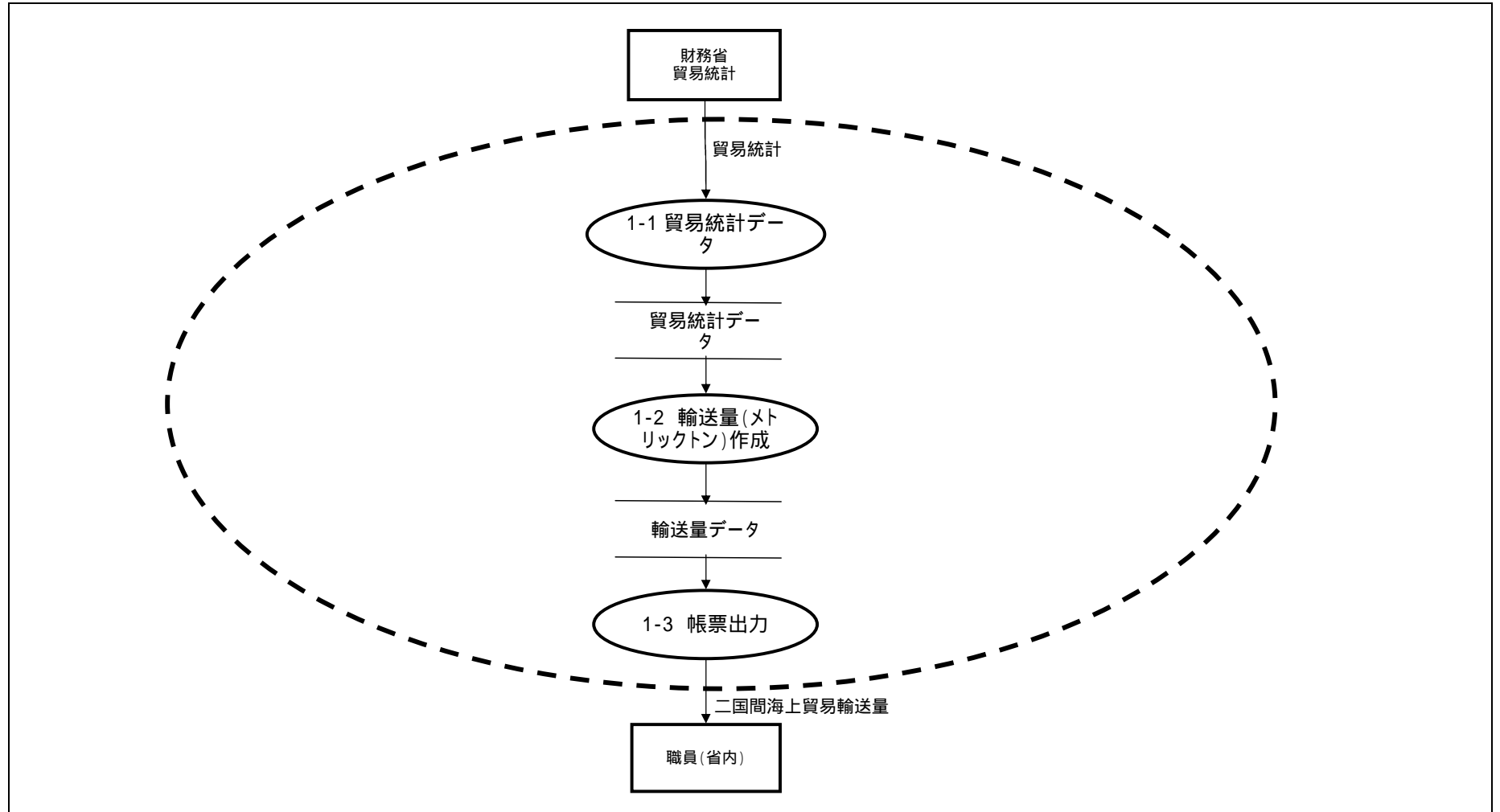

将来体系	業務流れ図	業務名(Lv0)	資料番号	版数	日付	作成者	1
		二国間海上貿易統計	04	初版			1
LV1	二国間海上貿易統計	LV2					
			LV3		LV4		LV5

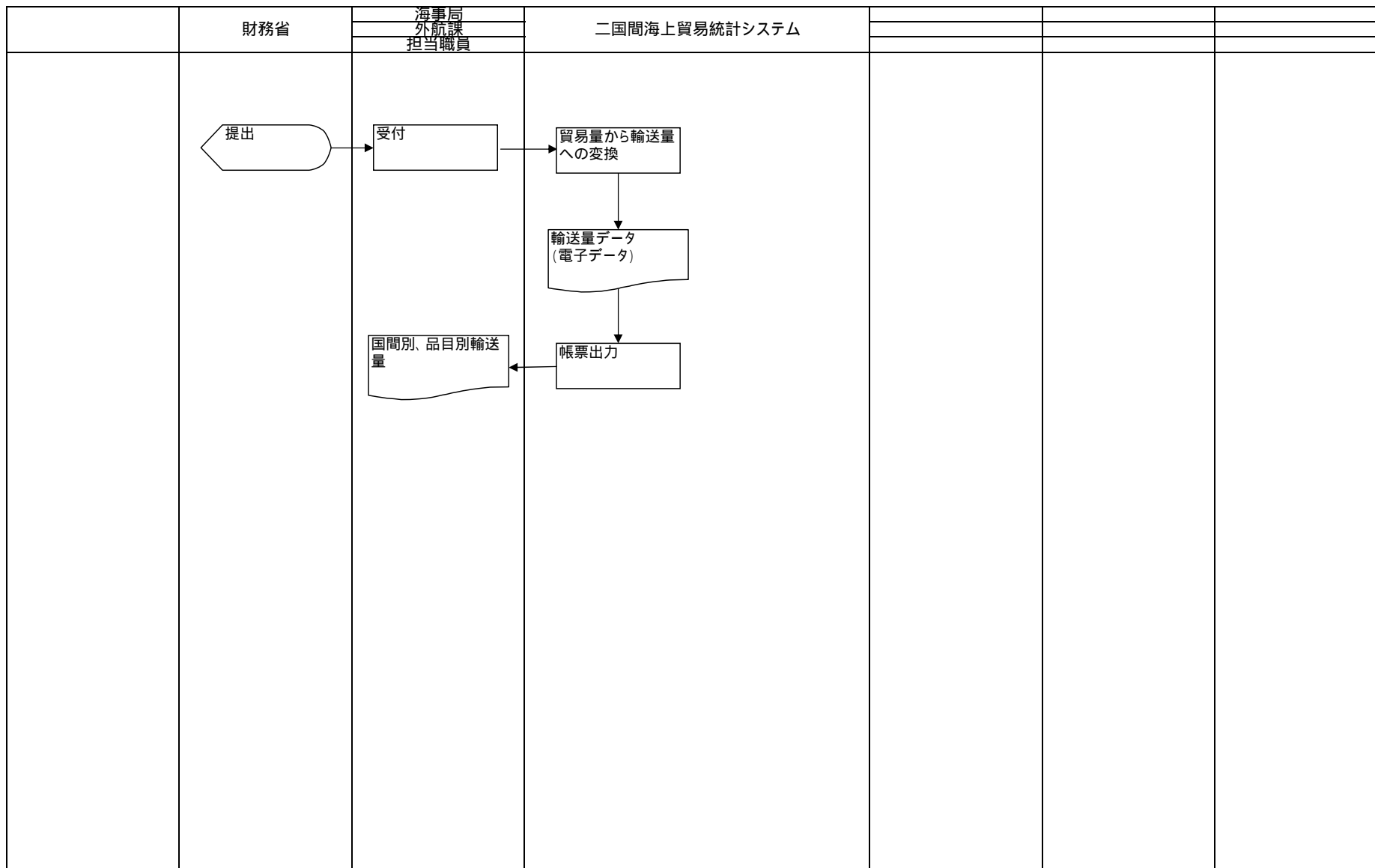

将来体系	情報体系整理図	業務名 (Lv0)		資料番号	版数	日付	作成者	1
		二国間海上貿易統計		05	初版			1
Lv1		Lv2		Lv3		Lv4		Lv5

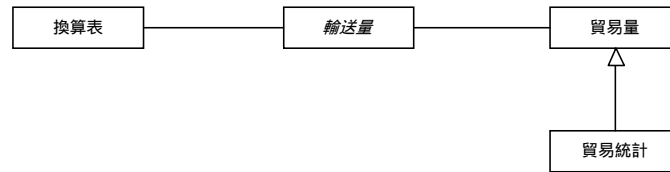

将来体系	実体関連図	業務名(LV0)			資料番号		版数	日付	作成者	1
		二国間海上貿易統計			06		初版			1
LV1		LV2		LV3		LV4		LV5		

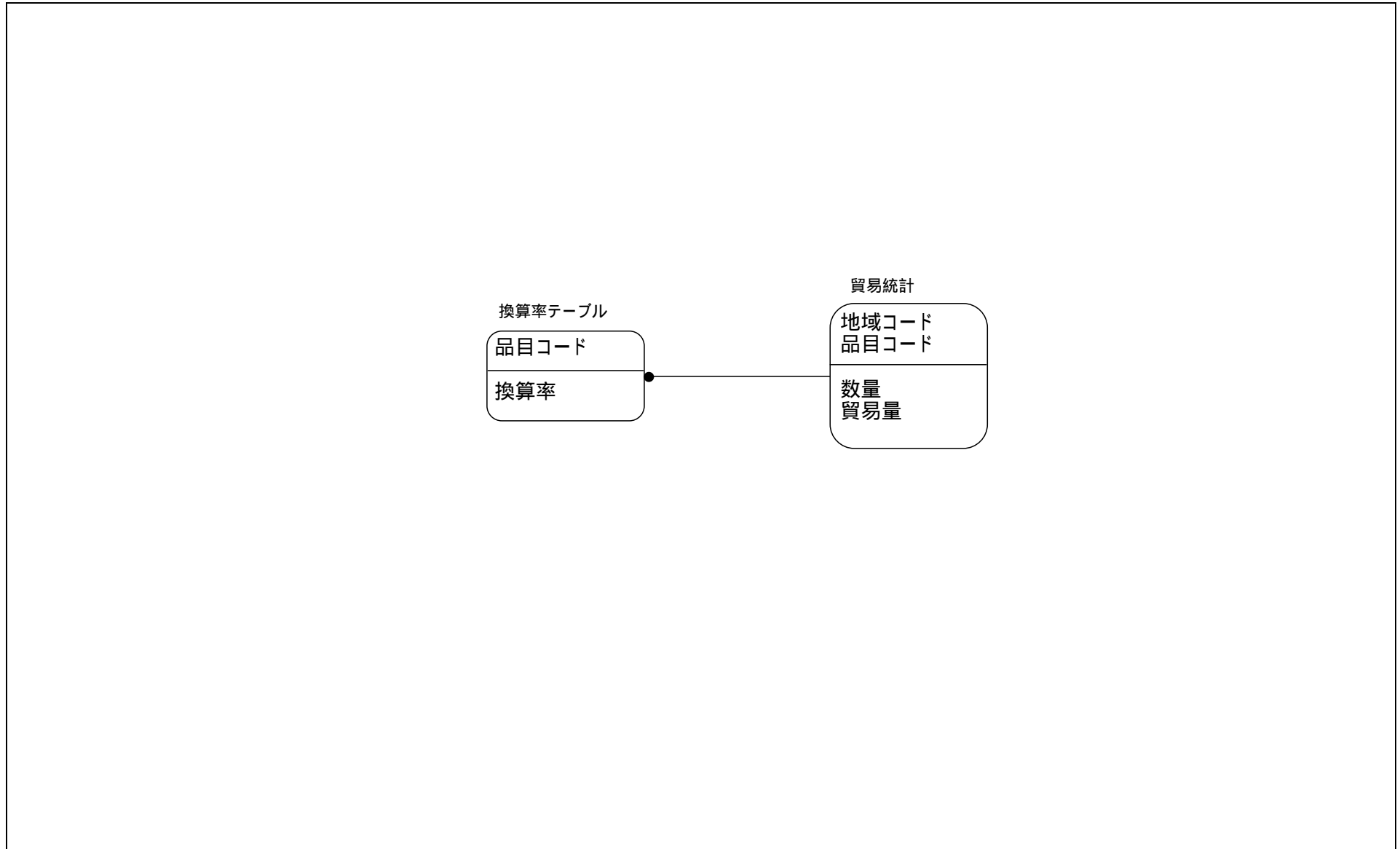

将来体系	情報システム関連図	業務名(LV0)		資料番号	版数	日付	作成者	1
		二国間海上貿易統計		07	初版			1
LV1	LV2	LV3	LV4	LV5				

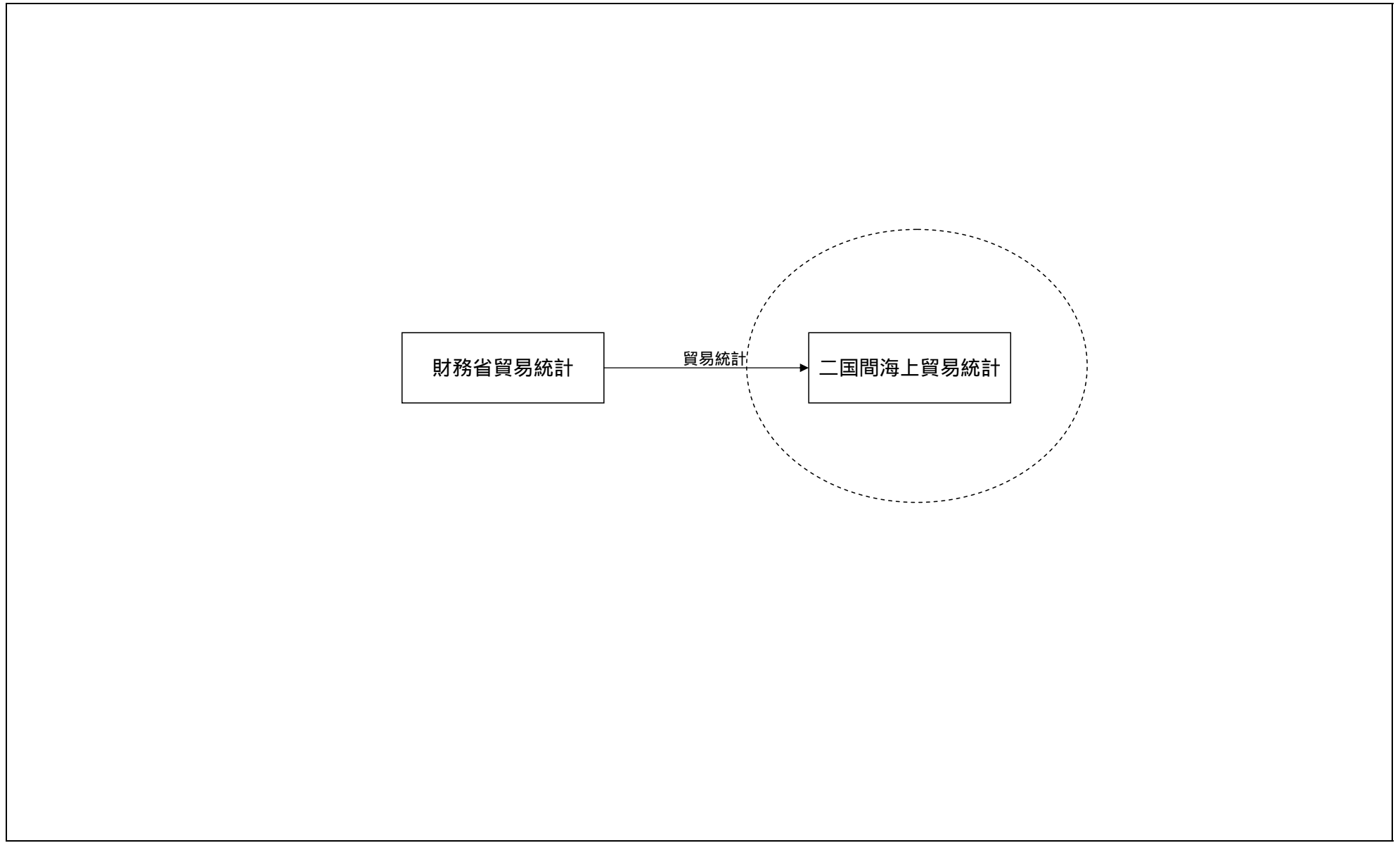

将来体系	情報資産評価表	業務名(Lv0)			資料番号	版数	日付	作成者	1
		二国間海上貿易統計			07-1	初版			1
LV1		Lv2		LV3				LV4	
								LV5	

情報提供元情報システム	情報提供先情報システム	連携情報	個人情報	機密性	完全性	可用性	重要性分類
財務省 貿易統計	二国間海上貿易統計	貿易統計情報	無				

現行体系	機能構成図	業務名(Lv0)	資料番号	版数	日付	作成者	1
		船用工業統計	03	初版			1
Lv1	Lv2	Lv3	Lv4	Lv5			

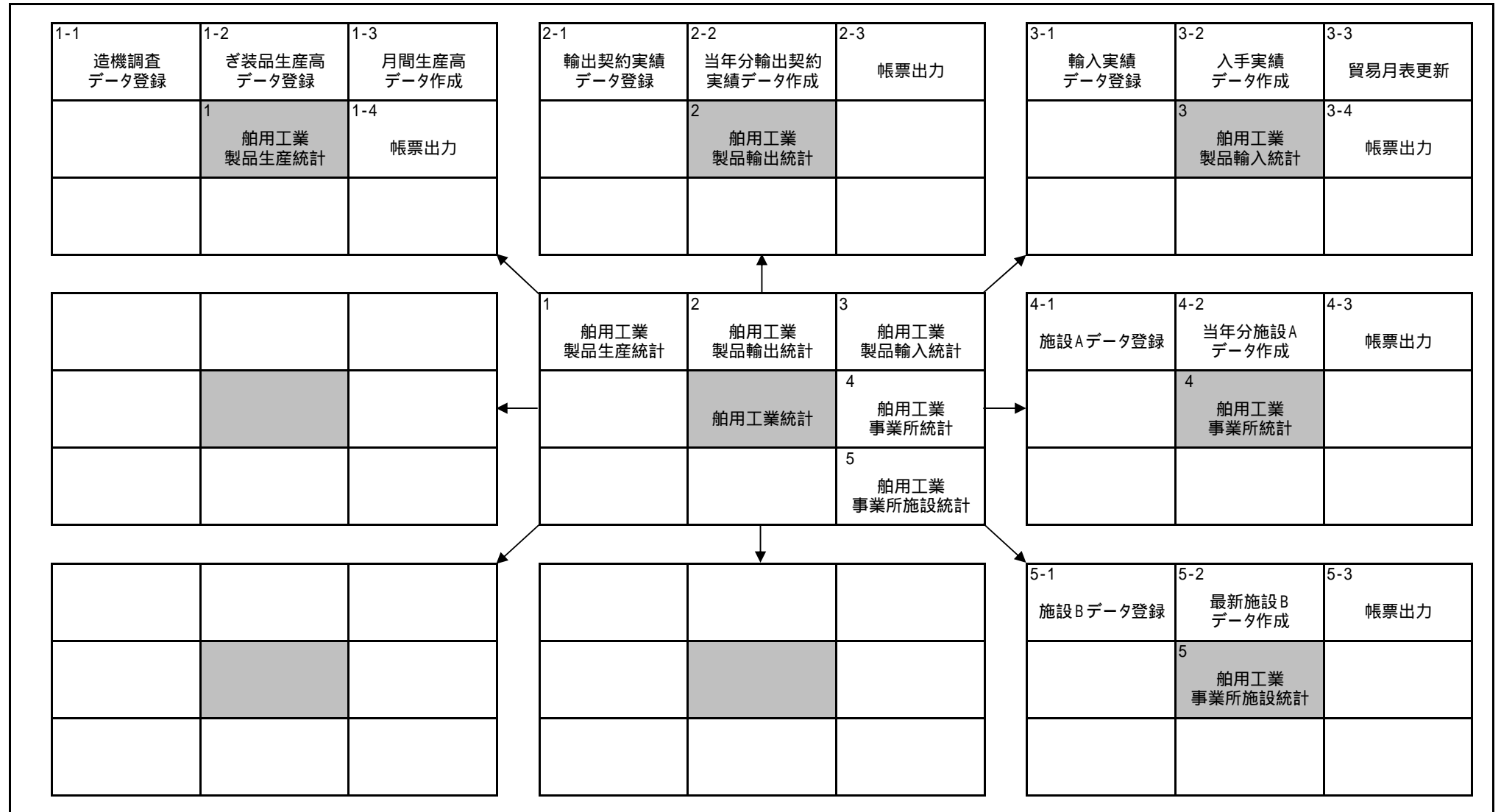

脚注: 「船舶用機関等施設状況報告書A」(従業員数、生産能力等の事業所の概要に関する報告)において報告することとされているデータが施設Aで、このデータを作成する機能を「施設Aデータ作成」、  
「船舶用機関等施設状況報告書B」(工作・加工機械、運搬設備等の設置状況に関する報告)において報告することとされているデータが施設Bで、このデータを作成する機能を「施設Bデータ作成」としています。

現行体系	機能情報関連図	業務名(LV0)	資料番号	版数	日付	作成者	1
		船用工業統計	03	初版			6
LV1	LV2	LV3	LV4	LV5			

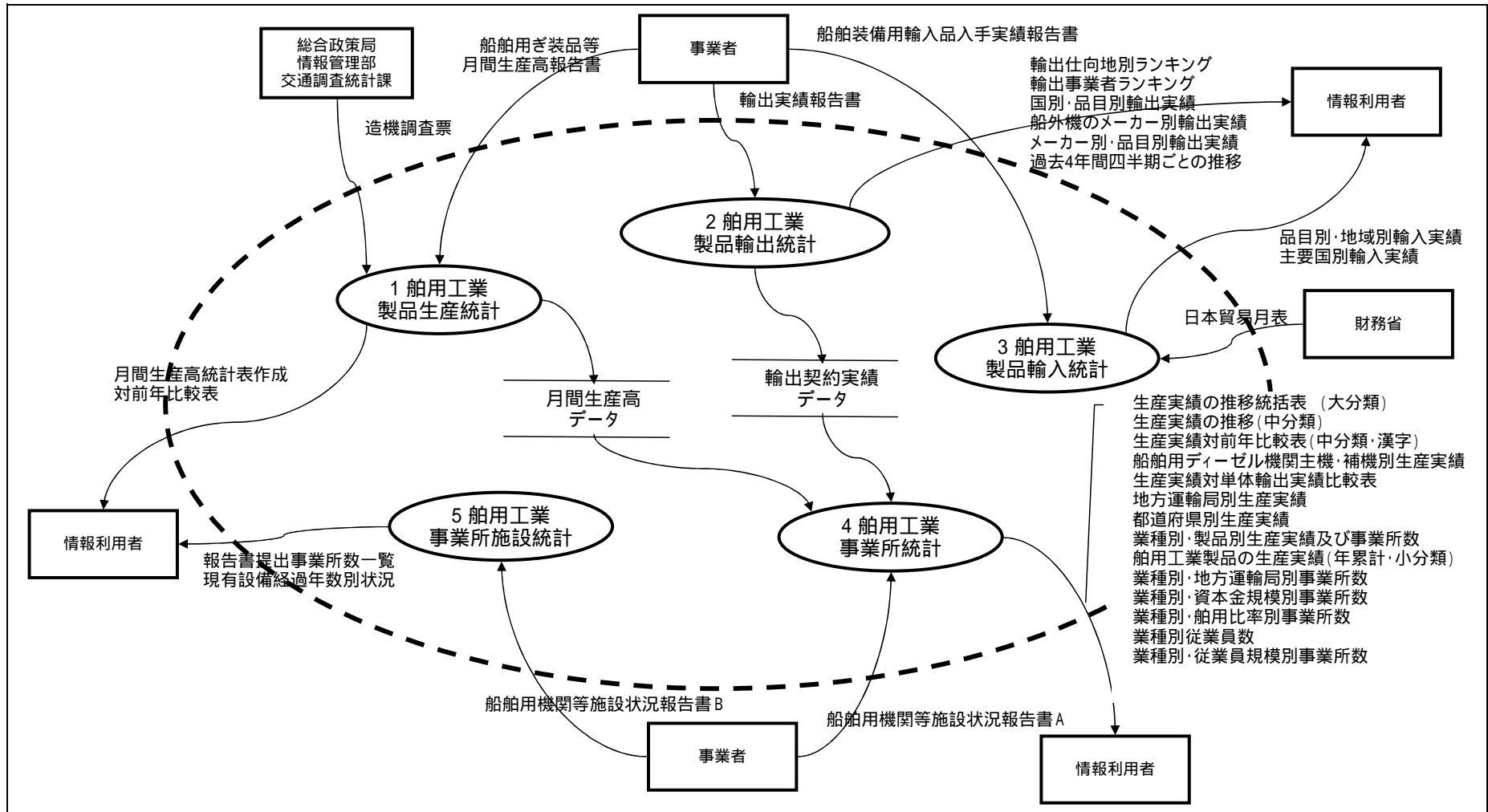

ファンクション

ターミナー

情報の流れ

ファイル(ファンクション内に限定)

ファイル(ファンクション間で共用)



現行体系		機能情報関連図		業務名(Lv0)		資料番号		版数		日付		作成者		2	
				船用工業統計		03		初版						6	
LV1	1 船用工業製品生産統計	LV2		LV3		LV4		LV5							

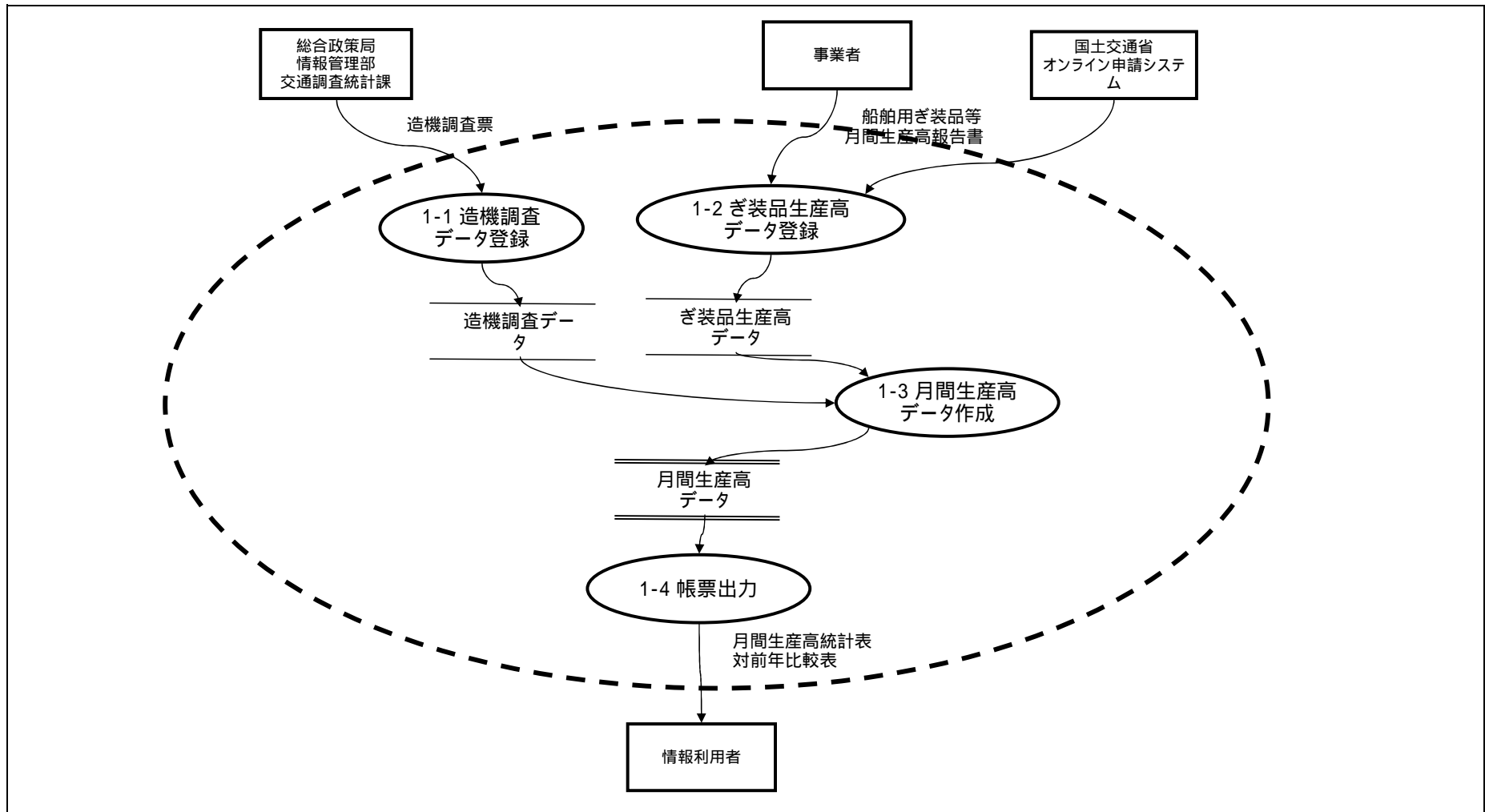

○  
ファンクション

□  
ターミナー

→  
情報の流れ

══  
ファイル(ファンクション内に限定)

══  
ファイル(ファンクション間で共用)

現行体系		機能情報関連図			業務名(Lv0)		資料番号		版数		日付		作成者		3
					船用工業統計		03		初版						
LV1	2 船用工業製品輸出統計	LV2		LV3		LV4		LV5							

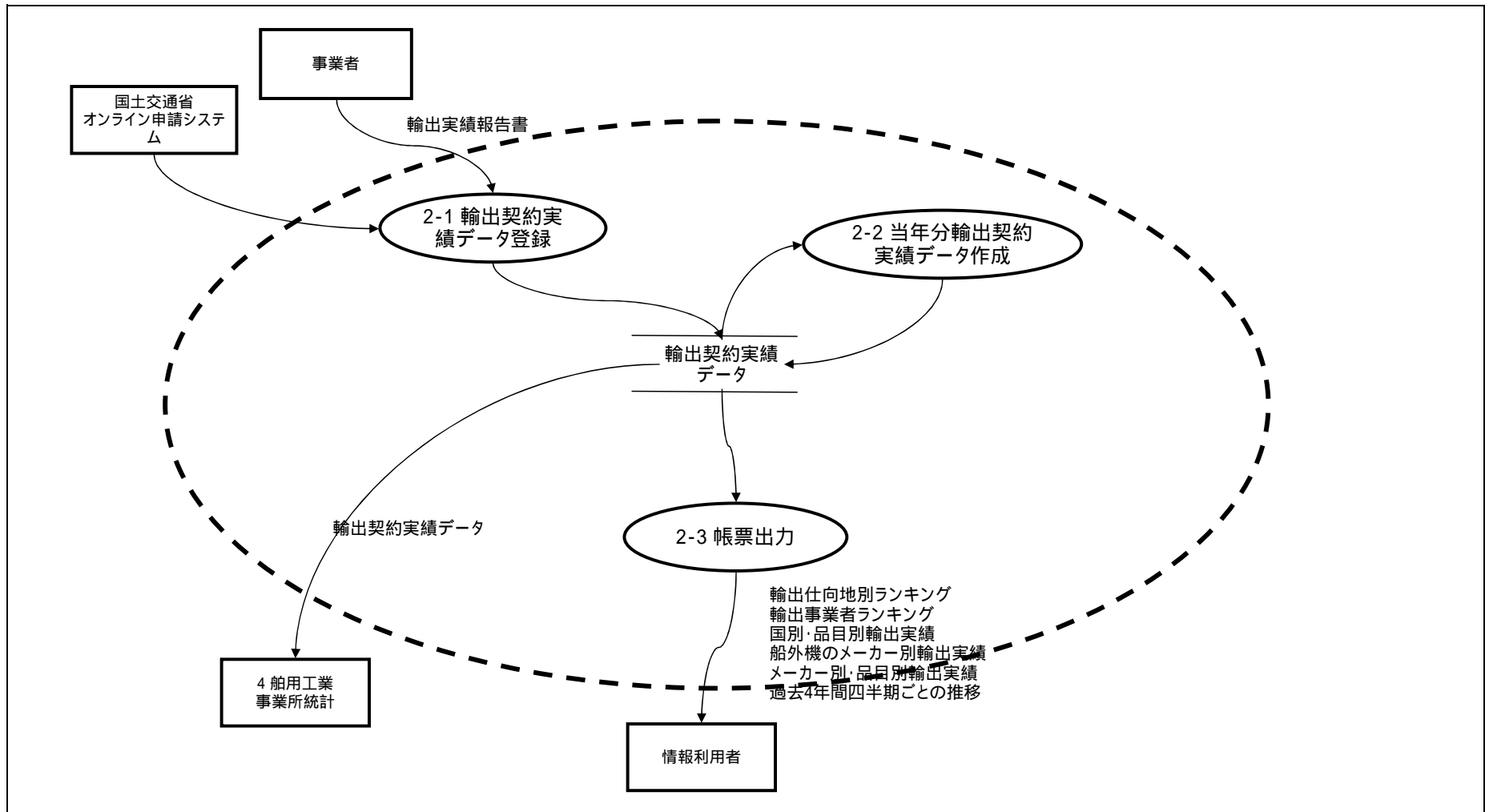

○  
ファンクション

□  
ターミナータ

→  
情報の流れ

══  
ファイル(ファンクション内に限定)

══  
ファイル(ファンクション間で共用)

現行体系	機能情報関連図	業務名(Lv0)			資料番号	版数	日付	作成者	4
		船用工業統計			03	初版			6
LV1	3 船用工業製品輸入統計	LV2		LV3		LV4		LV5	

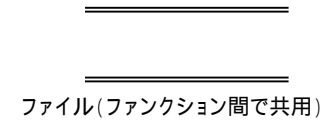
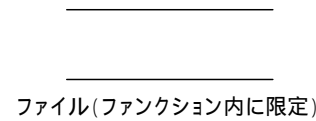
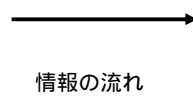
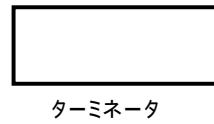
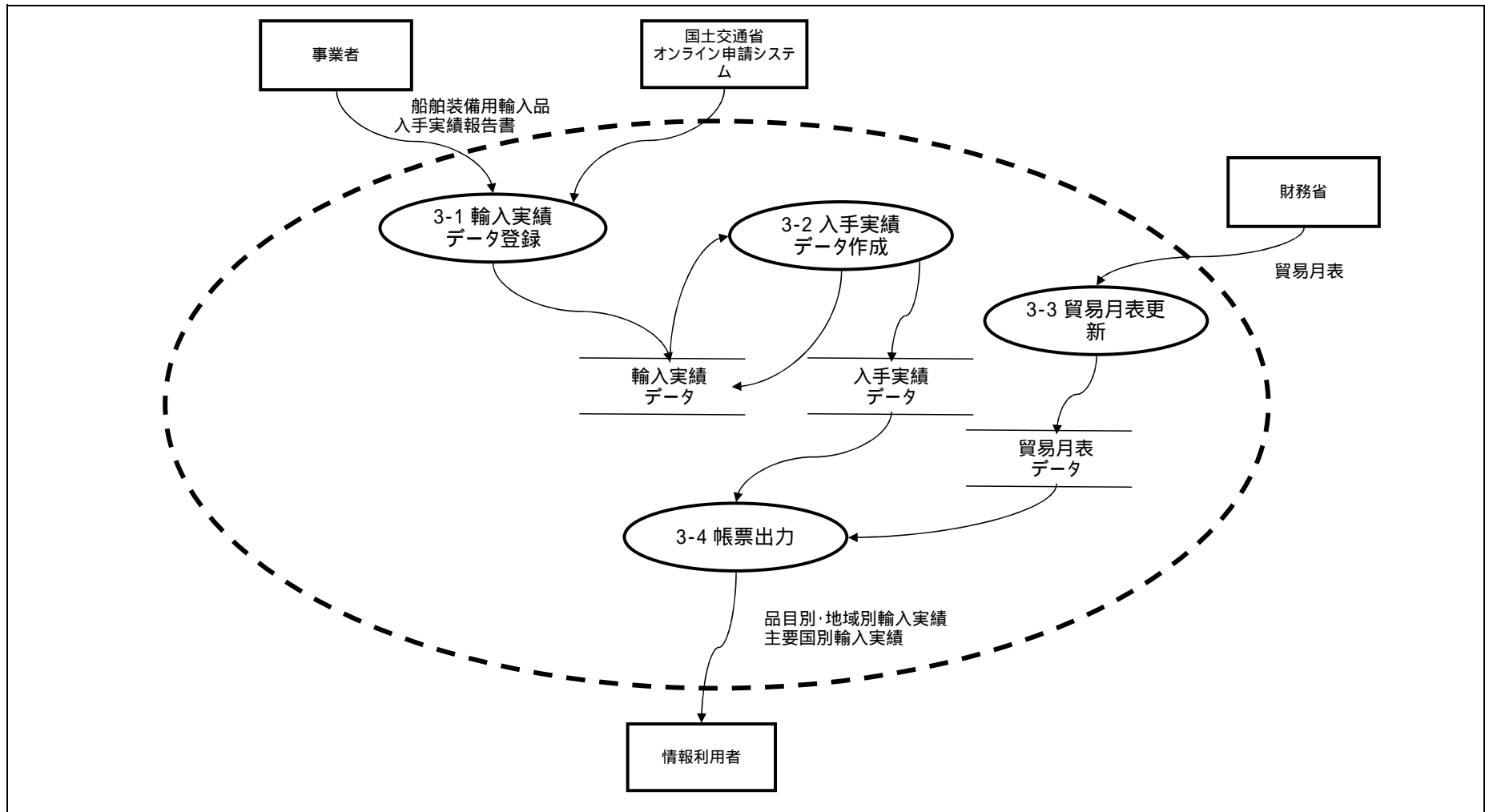

現行体系		機能情報関連図		業務名(Lv0)		資料番号		版数		日付		作成者		5
				船用工業統計		03		初版						6
LV1	4 船用工業事業所統計	LV2		LV3		LV4		LV5						

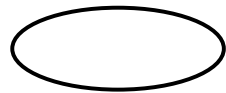
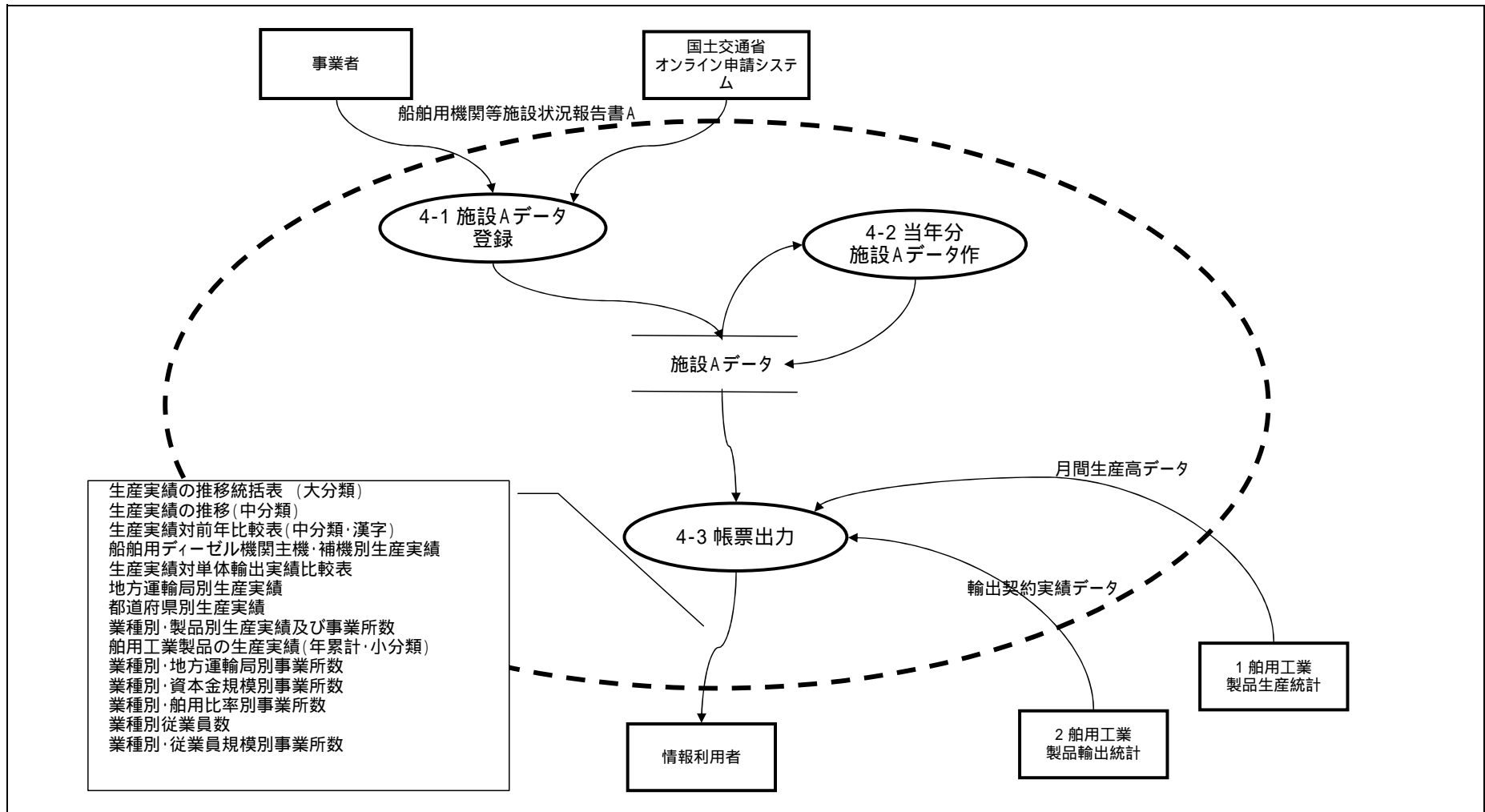

ファンクション

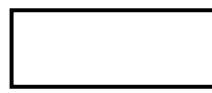

ターミナータ



情報の流れ

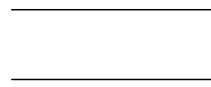

ファイル(ファンクション内に限定)

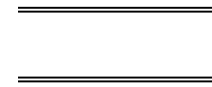

ファイル(ファンクション間で共用)

現行体系	機能情報関連図	業務名(Lv0)			資料番号	版数	日付	作成者	6
		船用工業統計			03	初版			6
LV1	5 船用工業事業所施設統計	LV2		LV3		LV4		LV5	

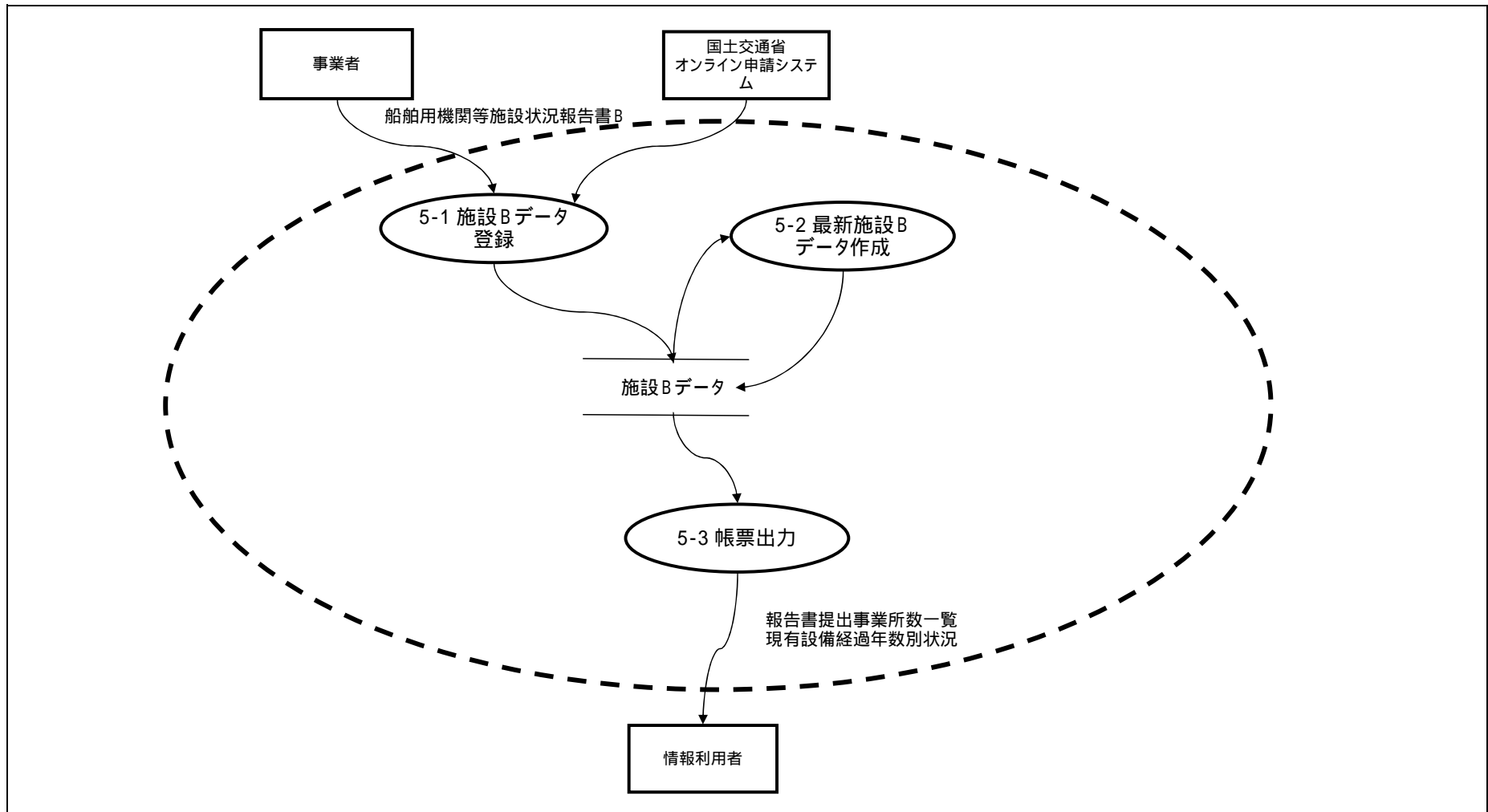

ファンクション

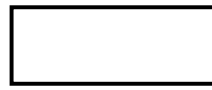

ターミナー



情報の流れ

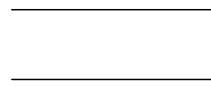

ファイル(ファンクション内に限定)

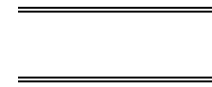

ファイル(ファンクション間で共用)

現行体系	業務流れ図	業務名 (Lv0)			資料番号	版数	日付	作成者	1
		船用工業統計			04	初版			23
Lv1	1 船用工業製品生産統計	Lv2	1-1 造機調査データ登録	Lv3		Lv4		Lv5	

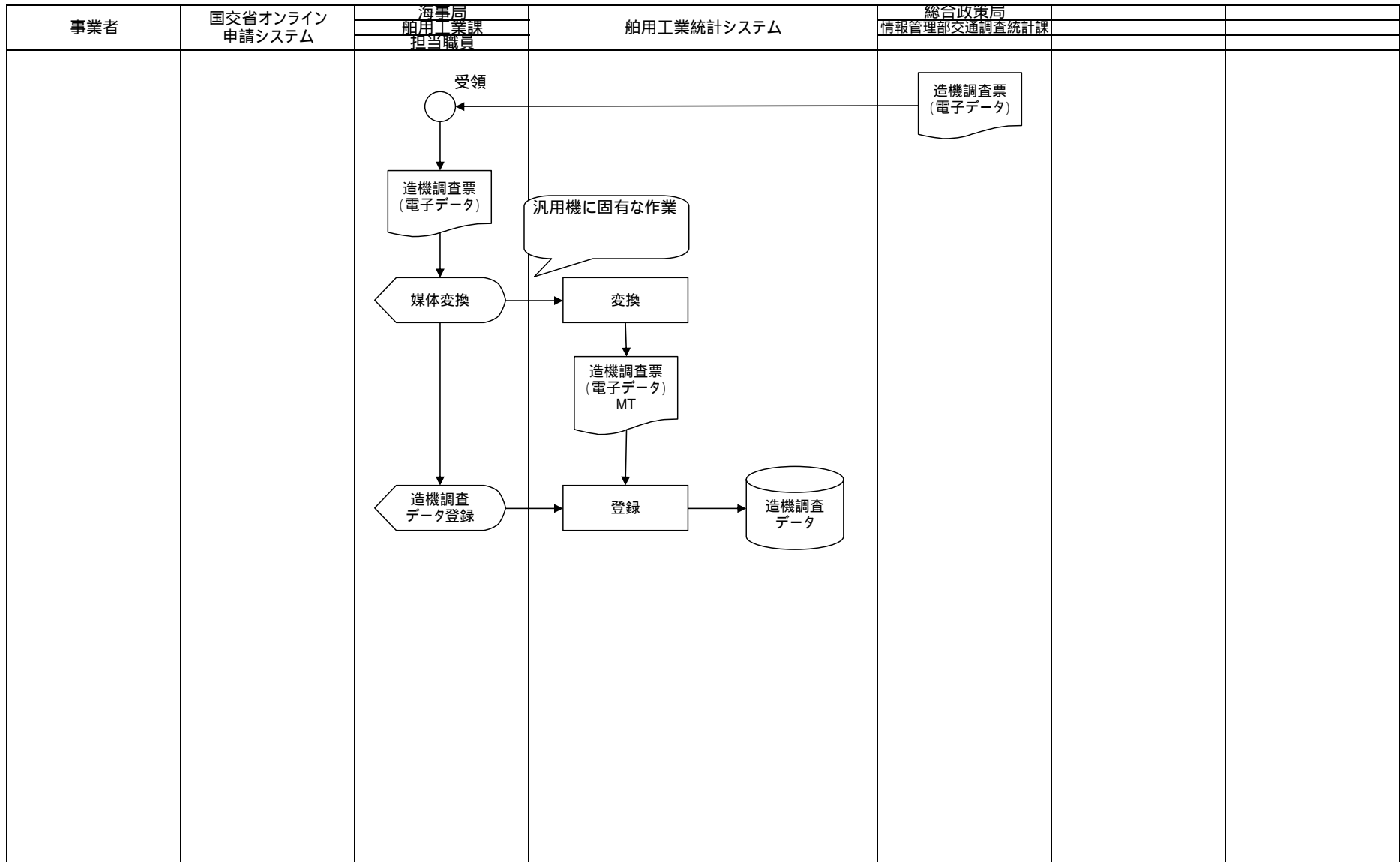

現行体系	業務流れ図	業務名 (Lv0)			資料番号	版数	日付	作成者	2
		船用工業統計			04	初版			23
Lv1	1 船用工業製品生産統計	Lv2	1-2 ぎ装品生産高データ登録	Lv3		Lv4		Lv5	

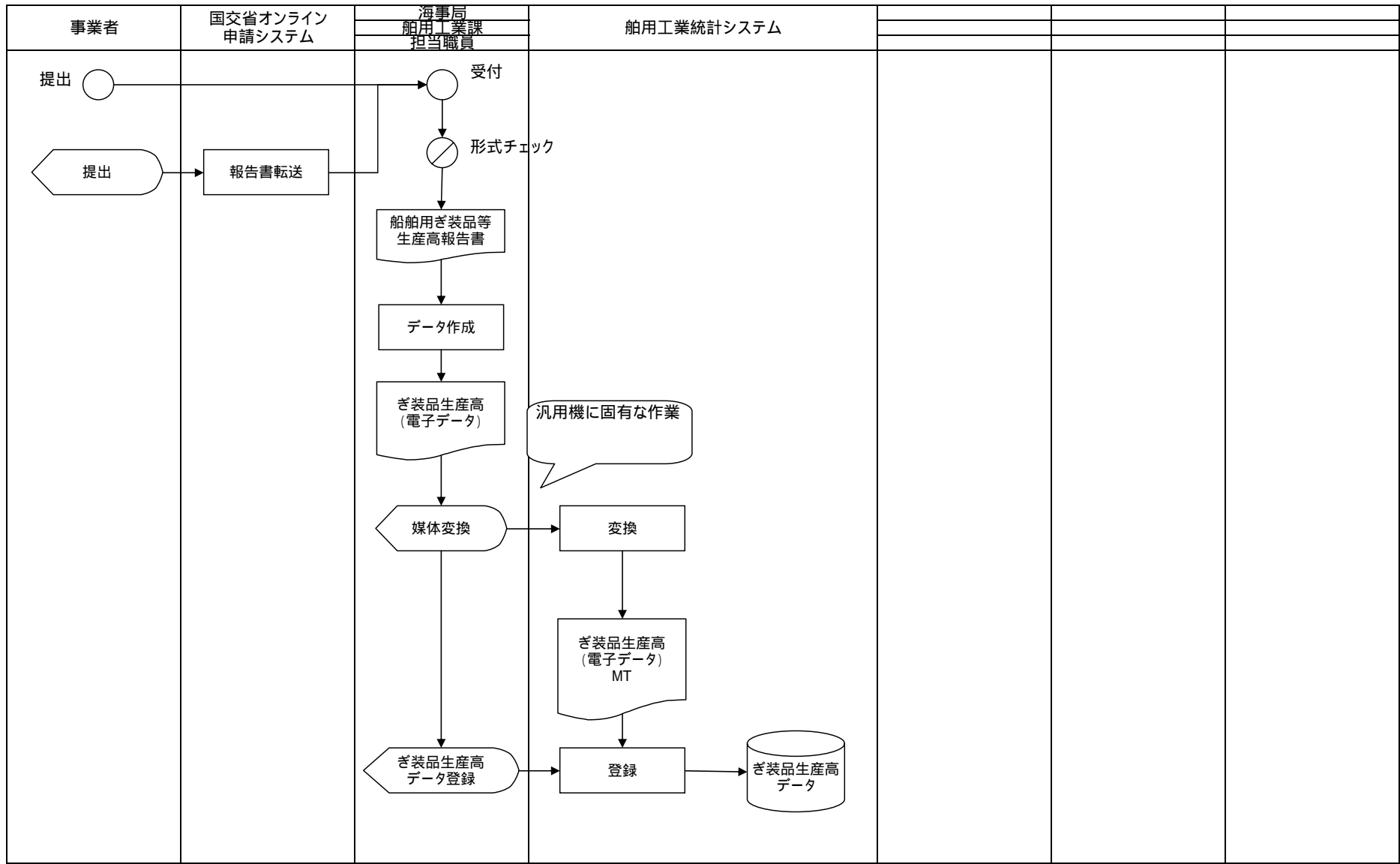

現行体系	業務流れ図	業務名 (Lv0)			資料番号	版数	日付	作成者	3
		船用工業統計			04	初版			23
Lv1	1 船用工業製品生産統計	Lv2	1-3 月間生産高データ作成	Lv3					
				Lv4					
					Lv5				

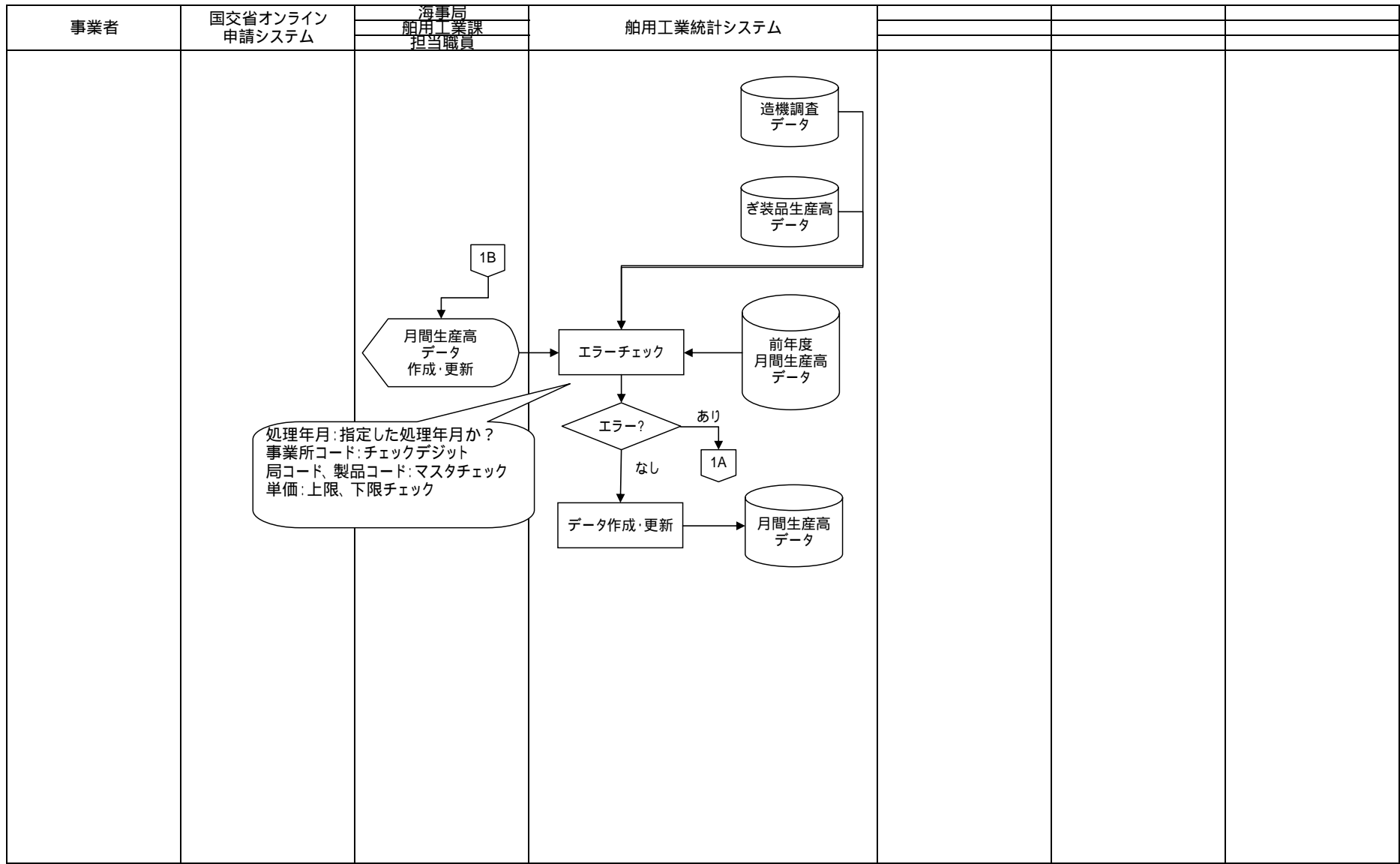



現行体系	業務流れ図	業務名 (Lv0)			資料番号	版数	日付	作成者	4
		船用工業統計			04	初版			23
LV1	1 船用工業製品生産統計	LV2	1-3 月間生産高データ作成	LV3		LV4		LV5	

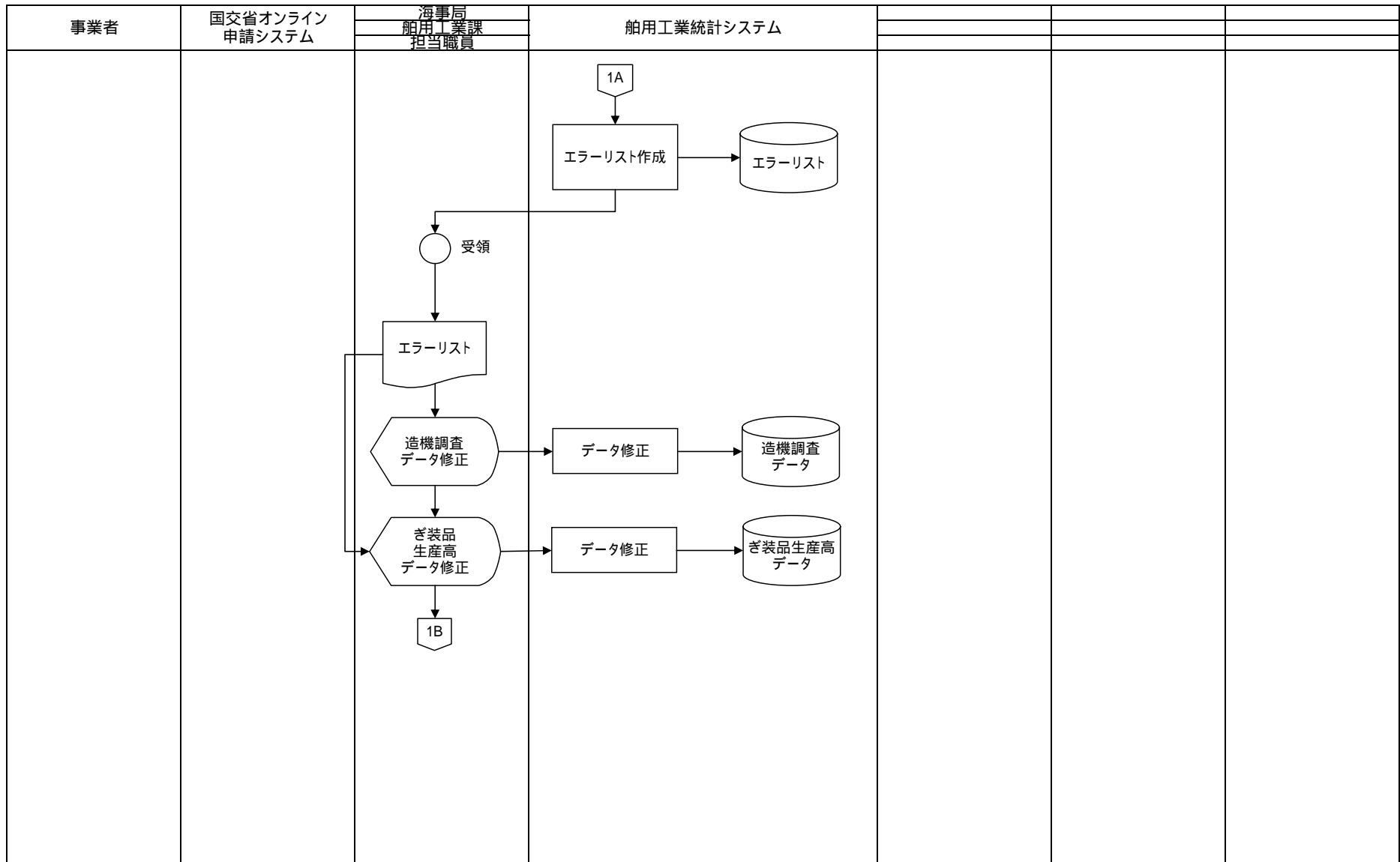

現行体系		業務流れ図		業務名 (Lv0)		資料番号		版数		日付		作成者		5	
				船用工業統計		04		初版						23	
Lv1		1 船用工業製品生産統計		Lv2		1-4 帳票出力		Lv3		Lv4		Lv5			

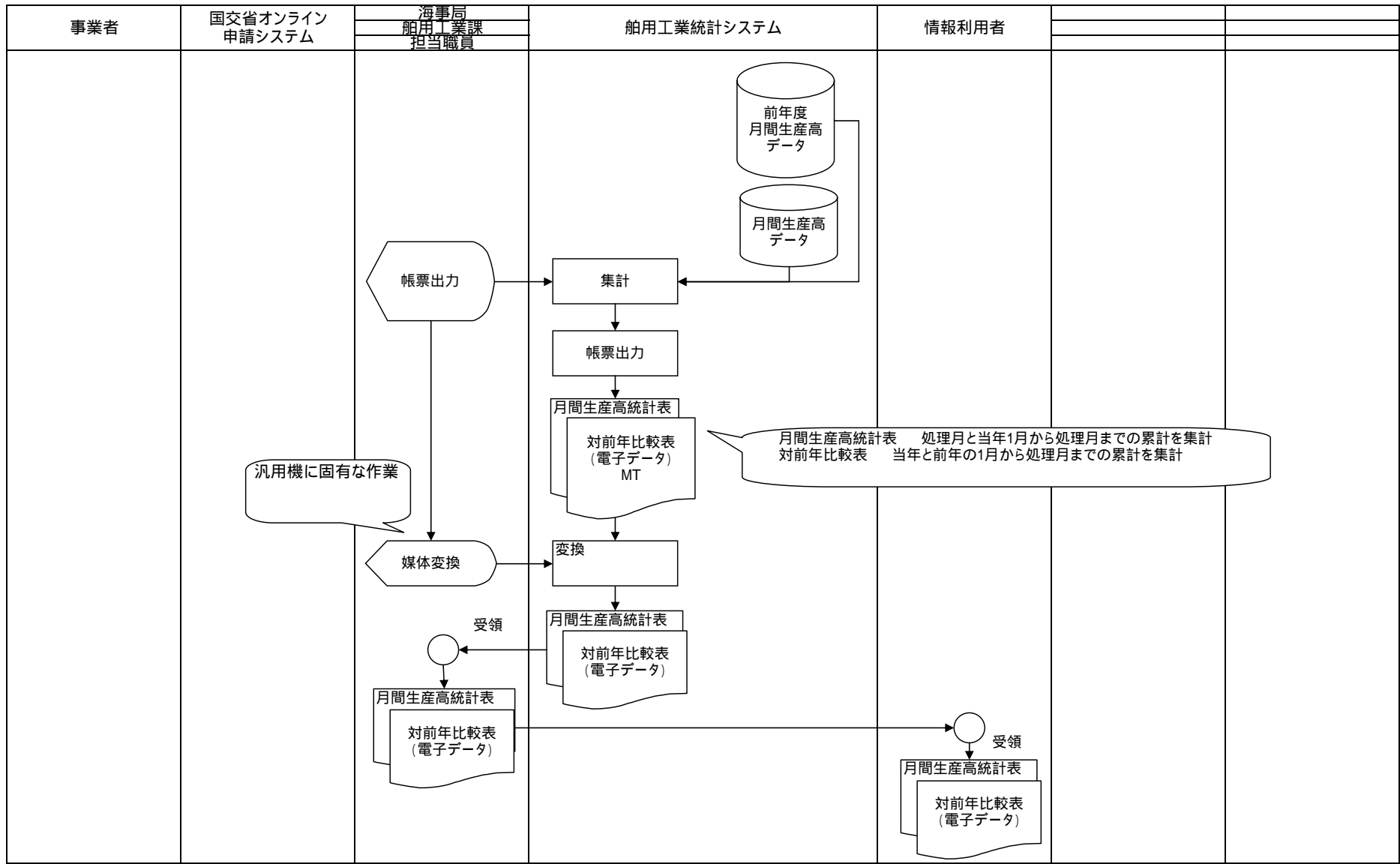

現行体系	業務流れ図	業務名 (Lv0)			資料番号	版数	日付	作成者	6
		船用工業統計			04	初版			23
Lv1	2 船用工業製品輸出統計	Lv2	2-1 輸出契約実績データ登録	Lv3		Lv4		Lv5	

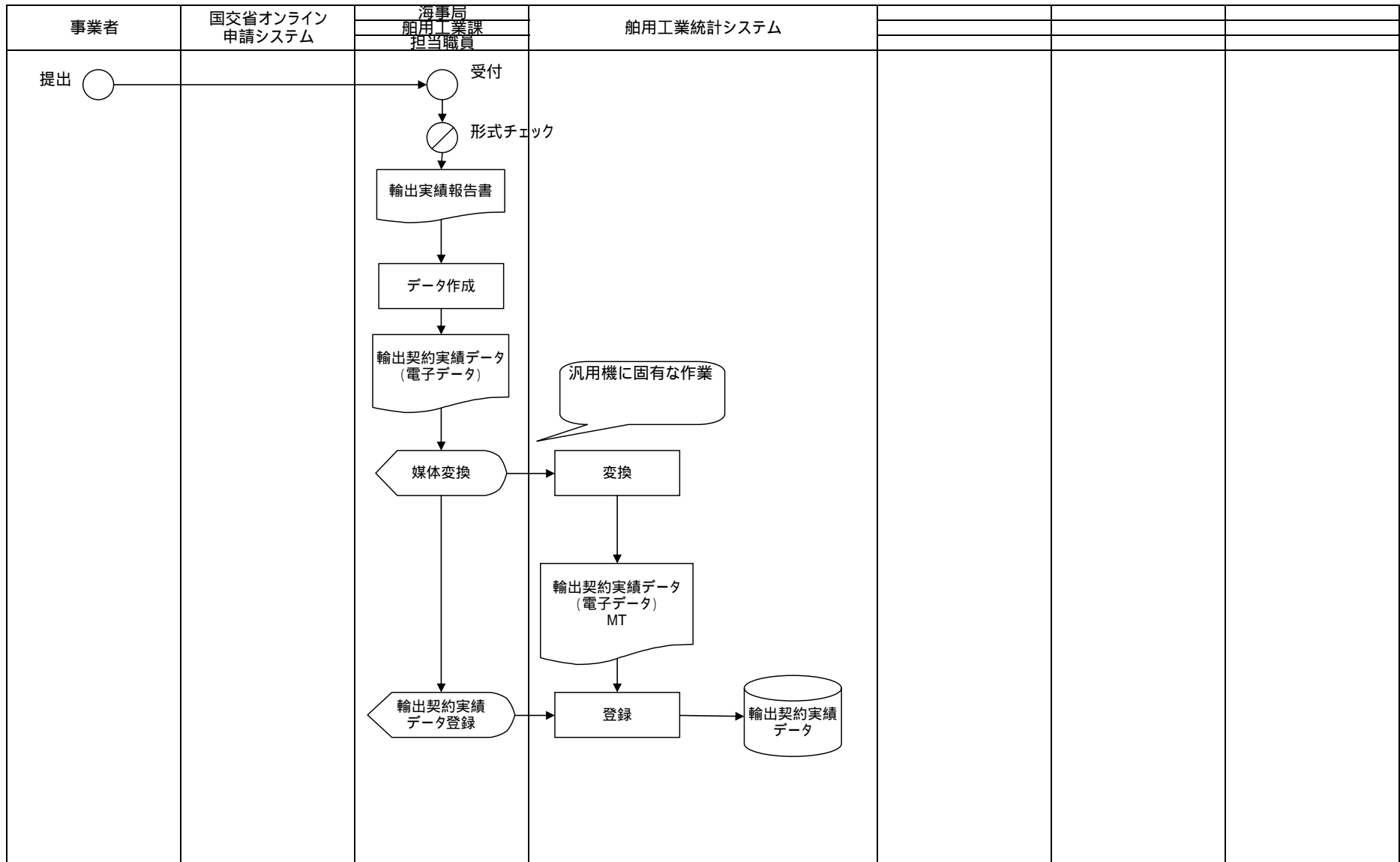

現行体系	業務流れ図	業務名 (Lv0)			資料番号	版数	日付	作成者	7
		船用工業統計			04	初版			23
Lv1	2 船用工業製品輸出統計	Lv2	2-2 当年分輸出契約実績データ作成	Lv3		Lv4		Lv5	

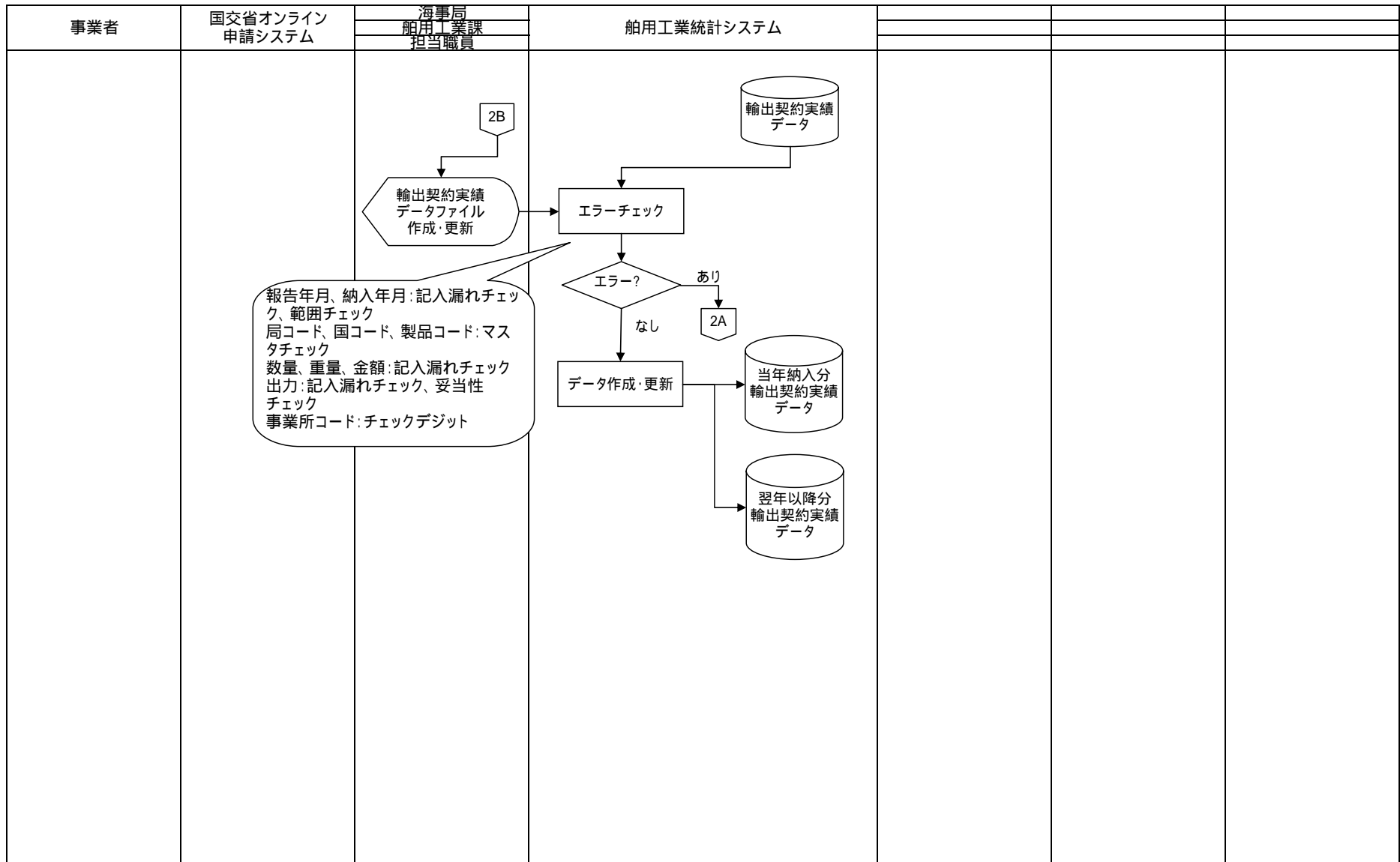

現行体系	業務流れ図	業務名 (Lv0)			資料番号	版数	日付	作成者	8
		船用工業統計			04	初版			23
Lv1	2 船用工業製品輸出統計	Lv2	2-2 当年分輸出契約実績データ作成	Lv3		Lv4		Lv5	

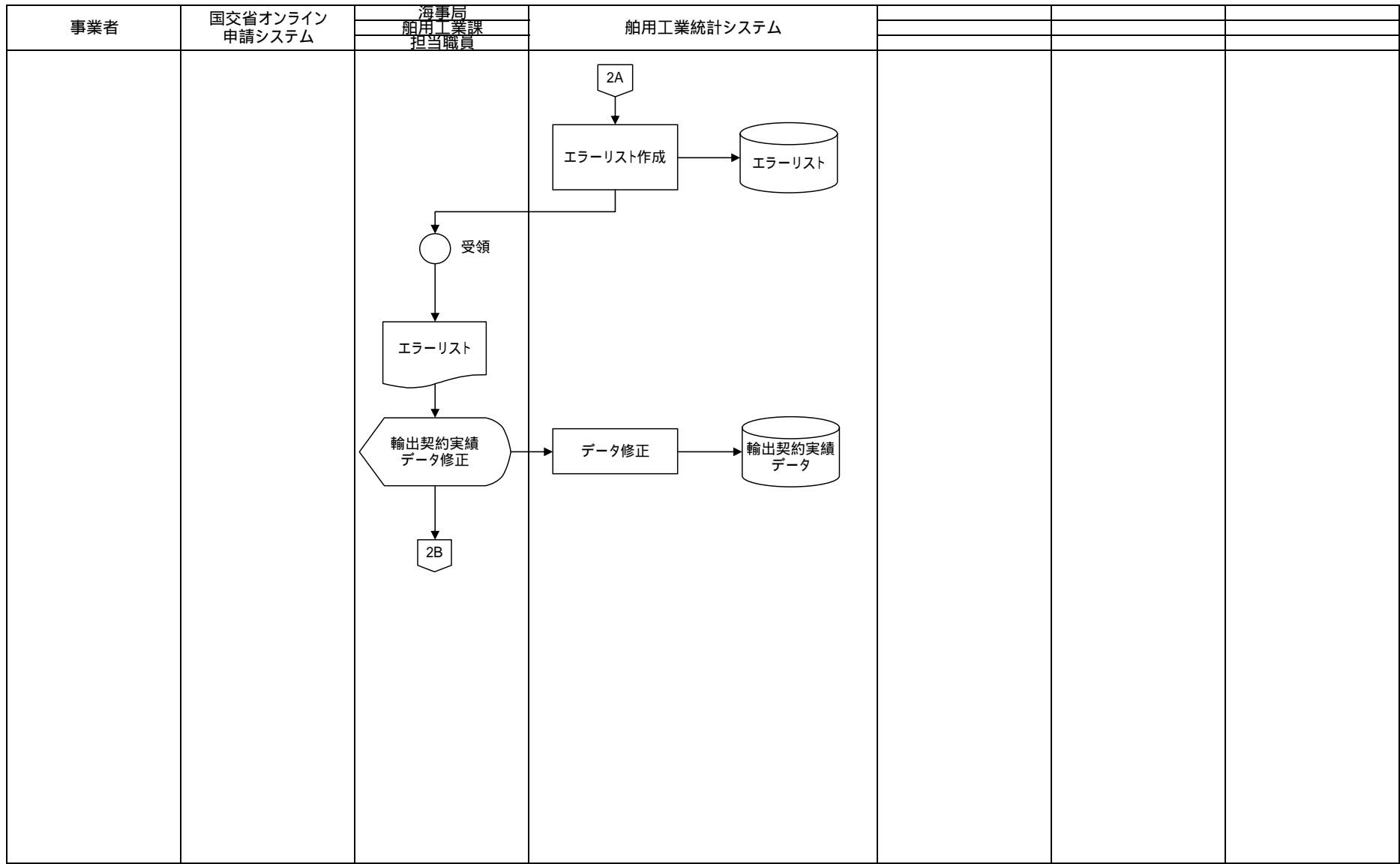

現行体系		業務流れ図		業務名 (Lv0)	資料番号	版数	日付	作成者	9
				船用工業統計	04	初版			23
LV1	2 船用工業製品輸出統計	LV2	2-3 帳票出力	LV3		LV4		LV5	

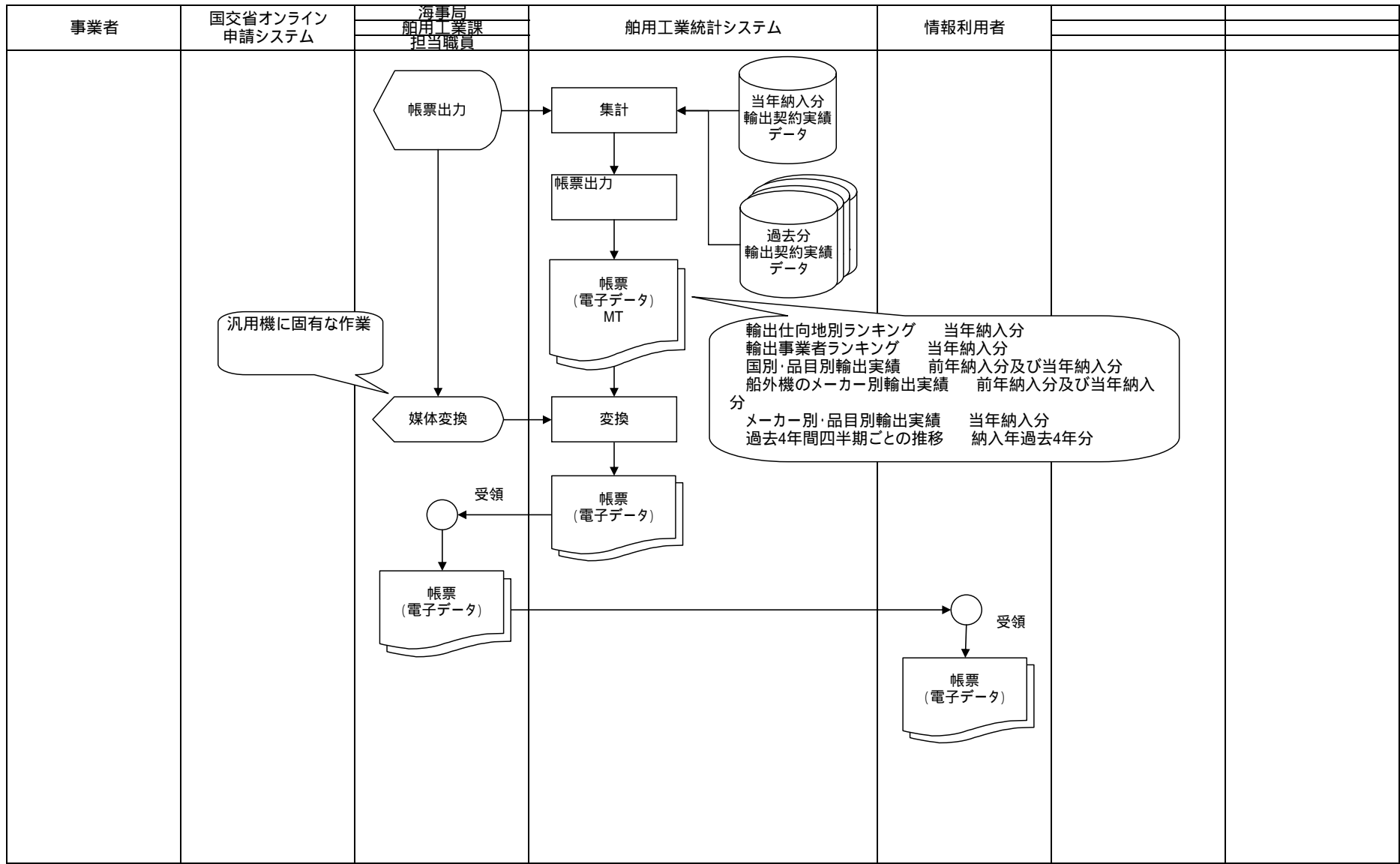

現行体系	業務流れ図	業務名 (Lv0)			資料番号	版数	日付	作成者	10
		船用工業統計			04	初版			23
Lv1	3 船用工業製品輸入統計	Lv2	3-1 輸入実績データ登録	Lv3		Lv4		Lv5	

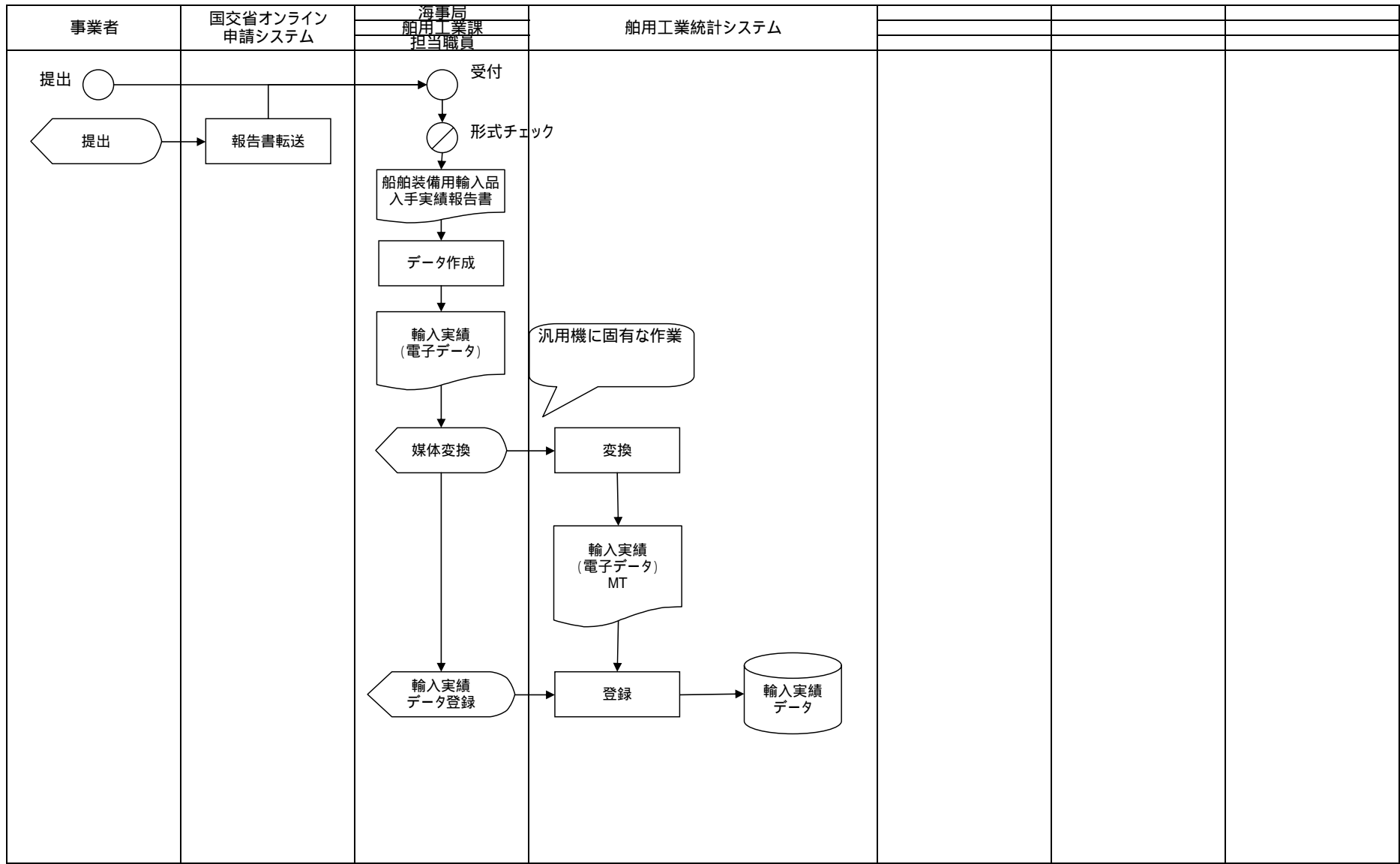

現行体系	業務流れ図	業務名(Lv0)			資料番号	版数	日付	作成者	11
		船用工業統計			04	初版			23
LV1	3 船用工業製品輸入統計	LV2	3-2 入手実績データ作成	LV3		LV4		LV5	

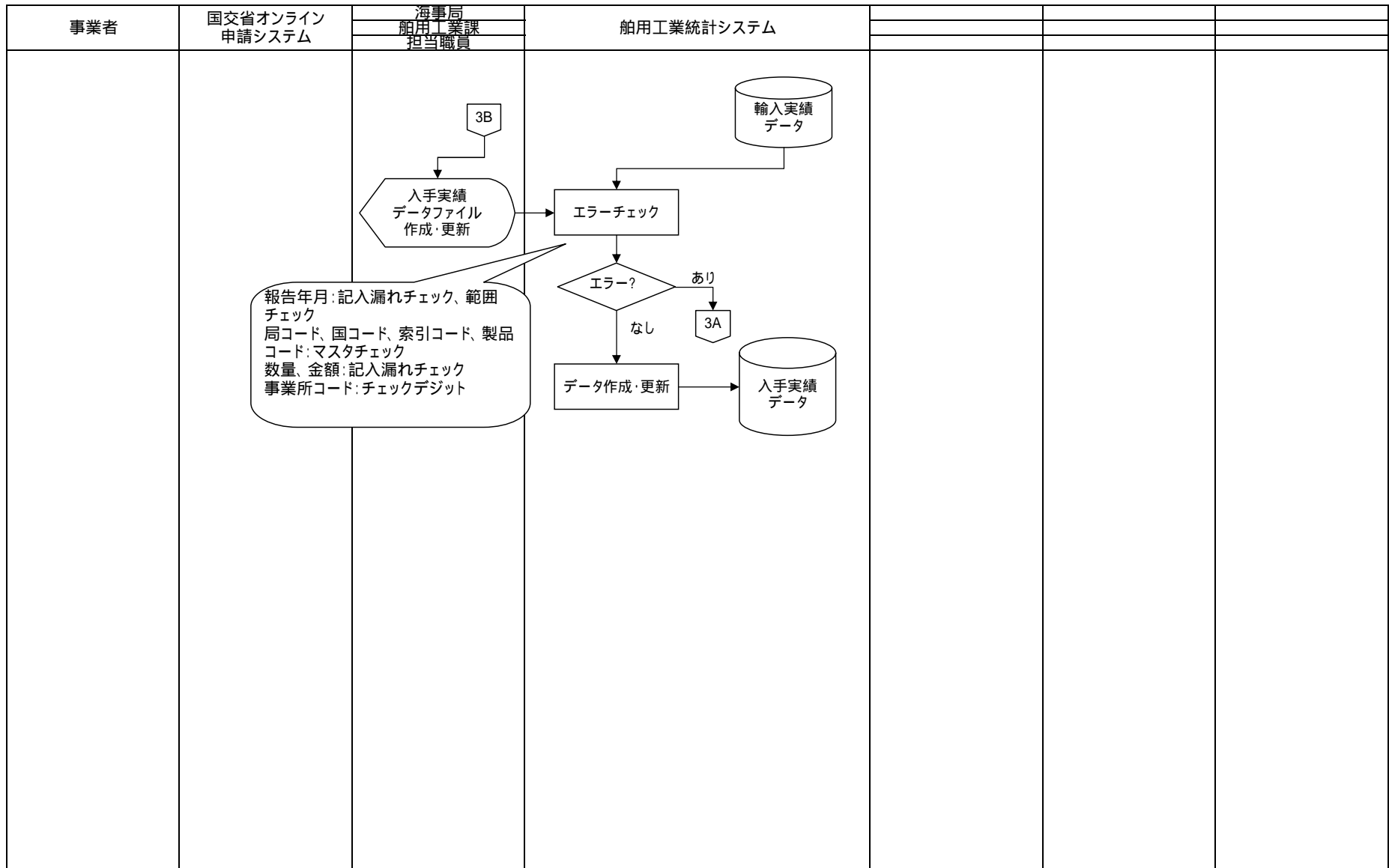



現行体系	業務流れ図	業務名 (Lv0)			資料番号	版数	日付	作成者	12
		船用工業統計			04	初版			23
LV1	3 船用工業製品輸入統計	LV2	3-2 入手実績データ作成	LV3		LV4		LV5	

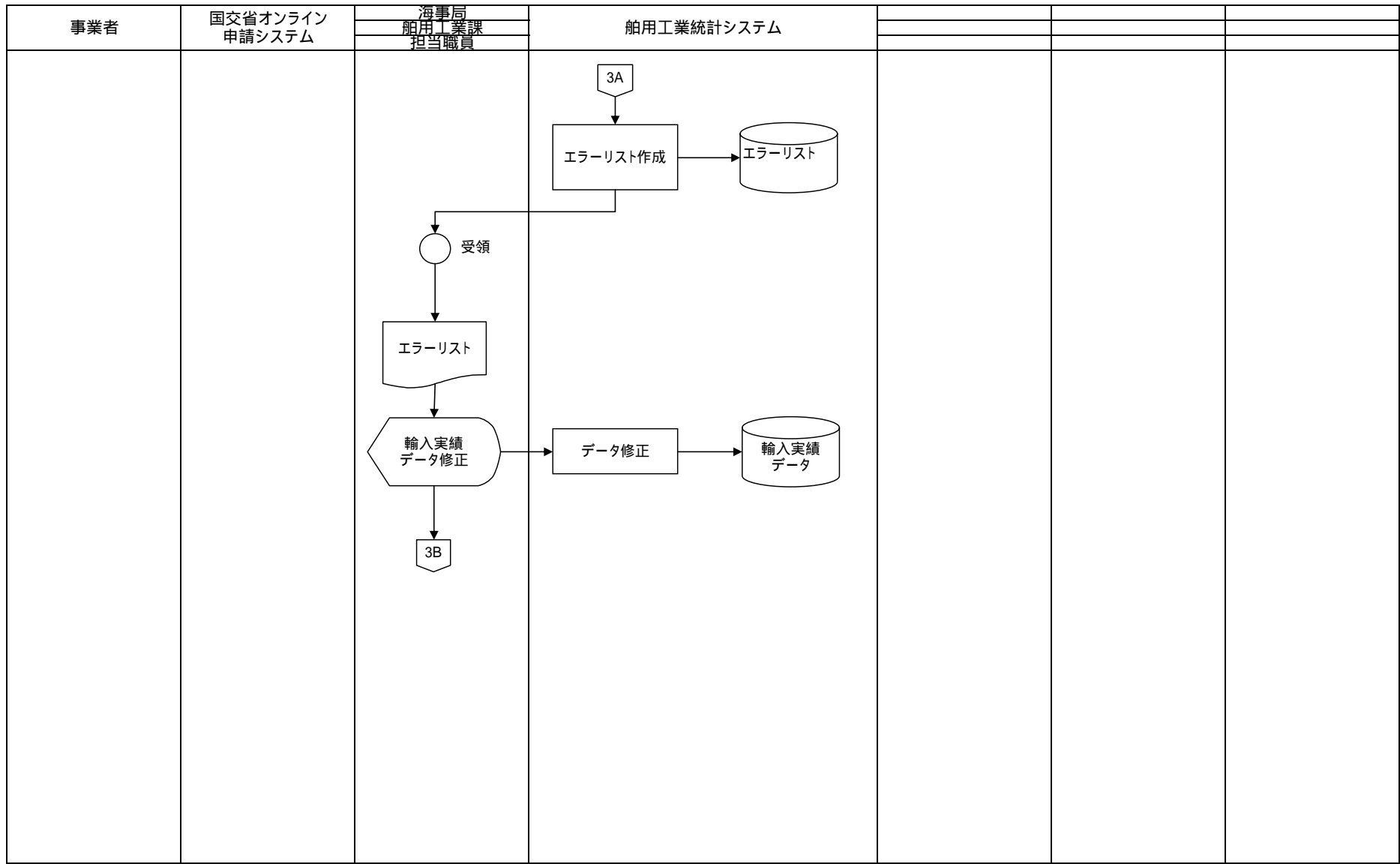

現行体系	業務流れ図	業務名 (Lv0)			資料番号	版数	日付	作成者	13
		船用工業統計			04	初版			23
LV1	3 船用工業製品輸入統計	LV2	3-3 貿易月表更新	LV3		LV4		LV5	

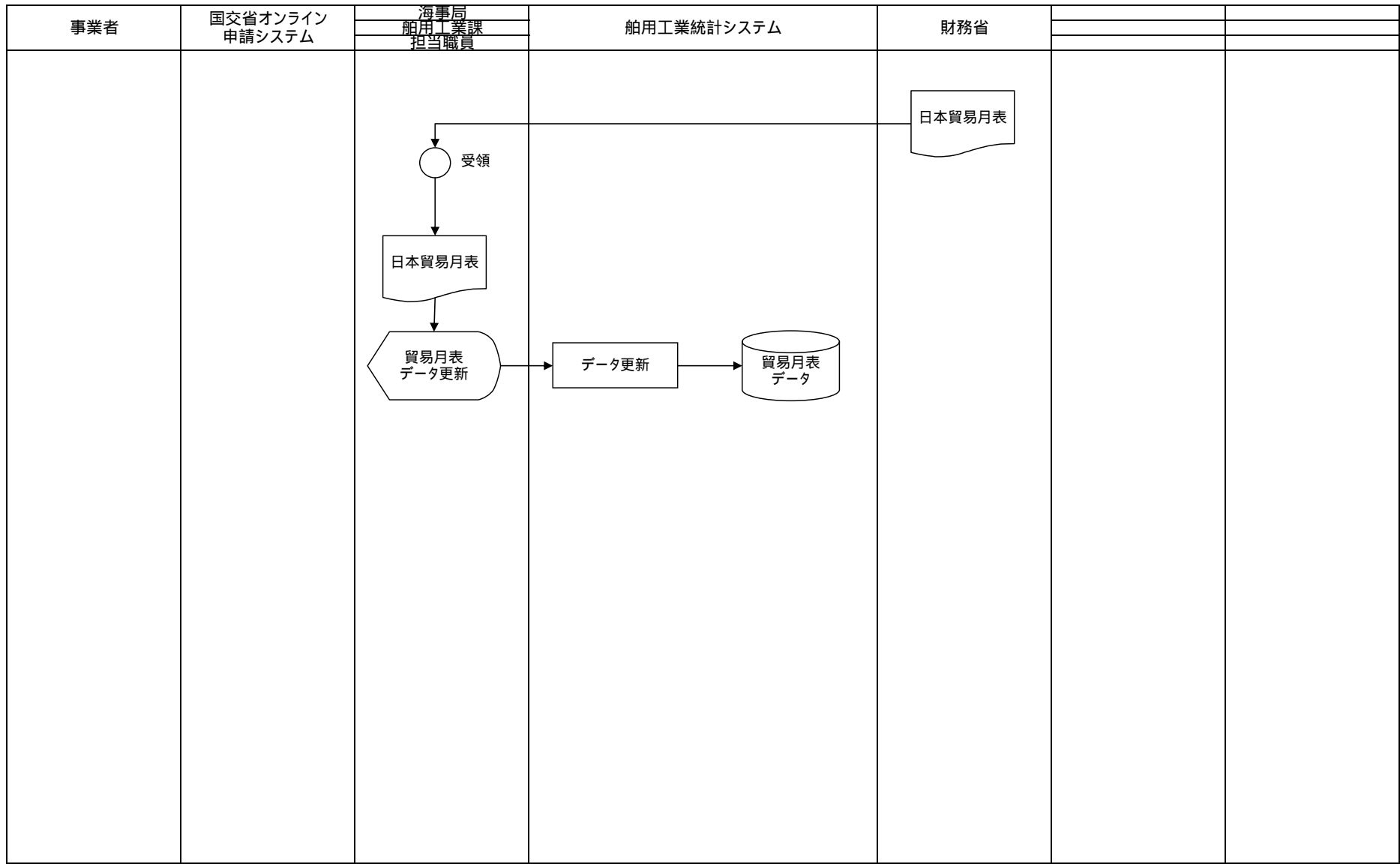

現行体系		業務流れ図		業務名 (Lv0)	資料番号	版数	日付	作成者	14
				船用工業統計	04	初版			23
LV1	3 船用工業製品輸入統計	LV2	3-4 帳票出力	LV3		LV4		LV5	

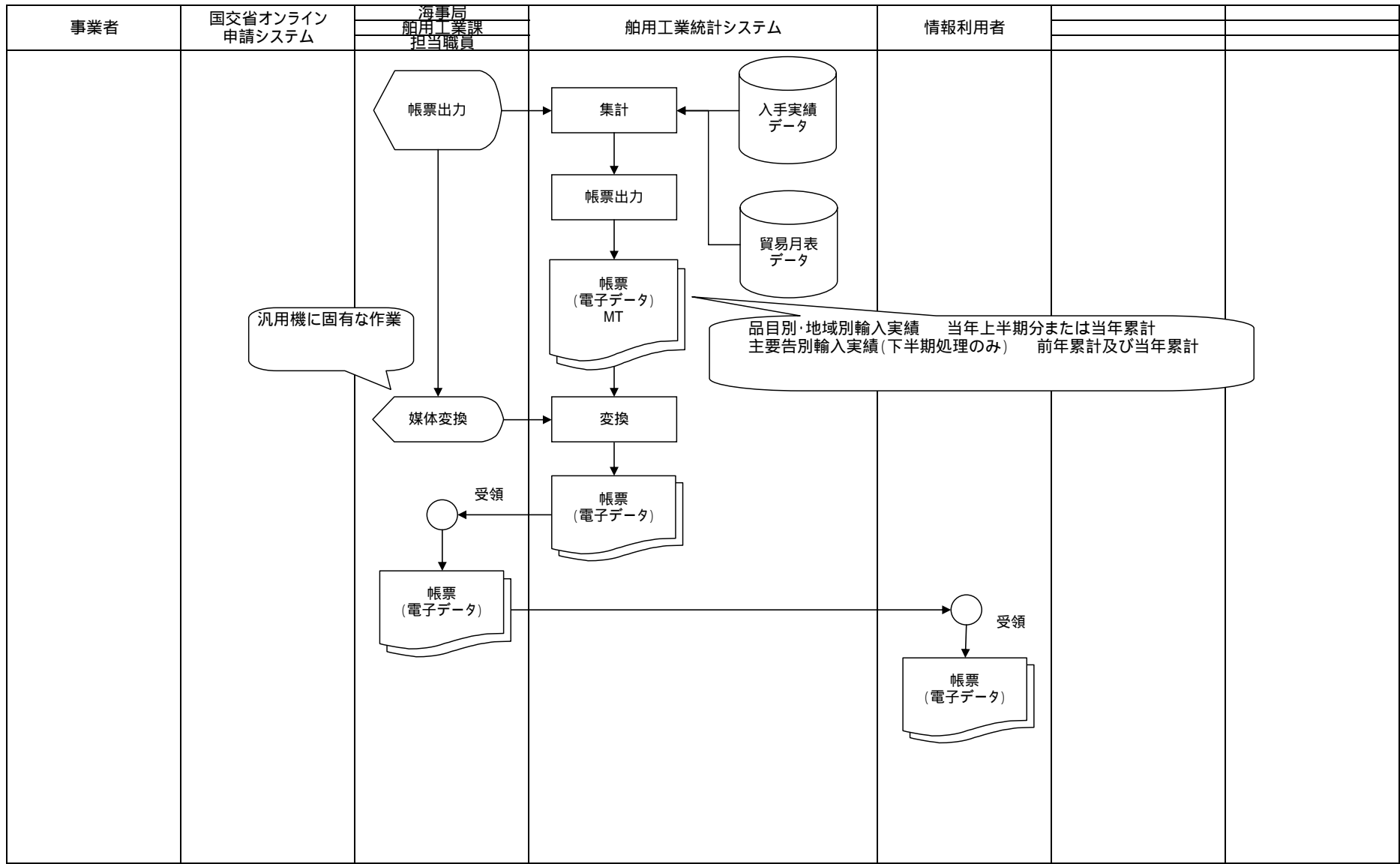

現行体系	業務流れ図	業務名(Lv0)			資料番号	版数	日付	作成者	15
		船用工業統計			04	初版			23
LV1	4 船用工業事業所統計	LV2	4-1施設Aデータ登録	LV3		LV4		LV5	

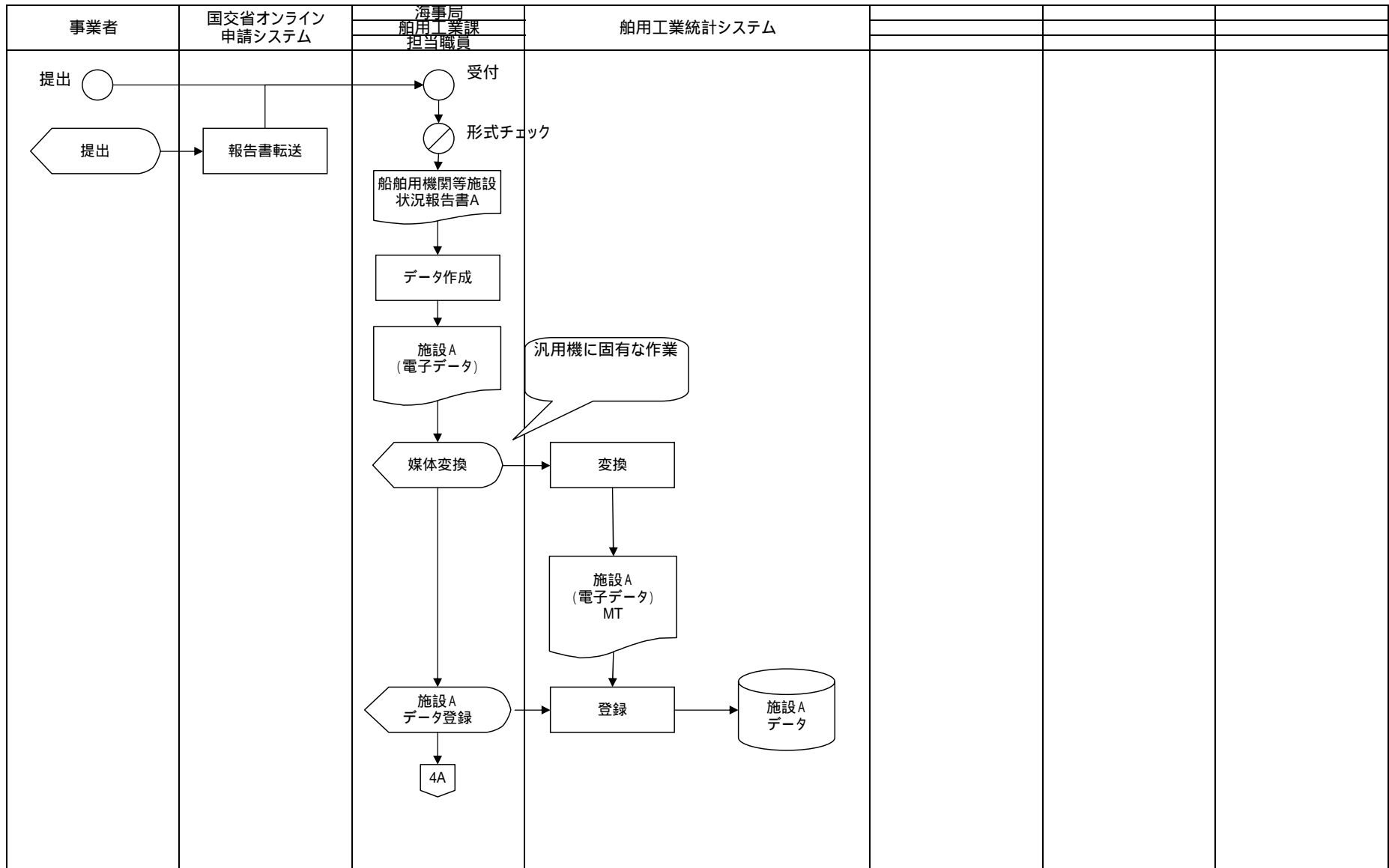

現行体系	業務流れ図	業務名(Lv0)			資料番号	版数	日付	作成者	16
		船用工業統計			04	初版			23
LV1	4 船用工業事業所統計	LV2	4-2 当年集計分施設Aデータ作成	LV3		LV4		LV5	

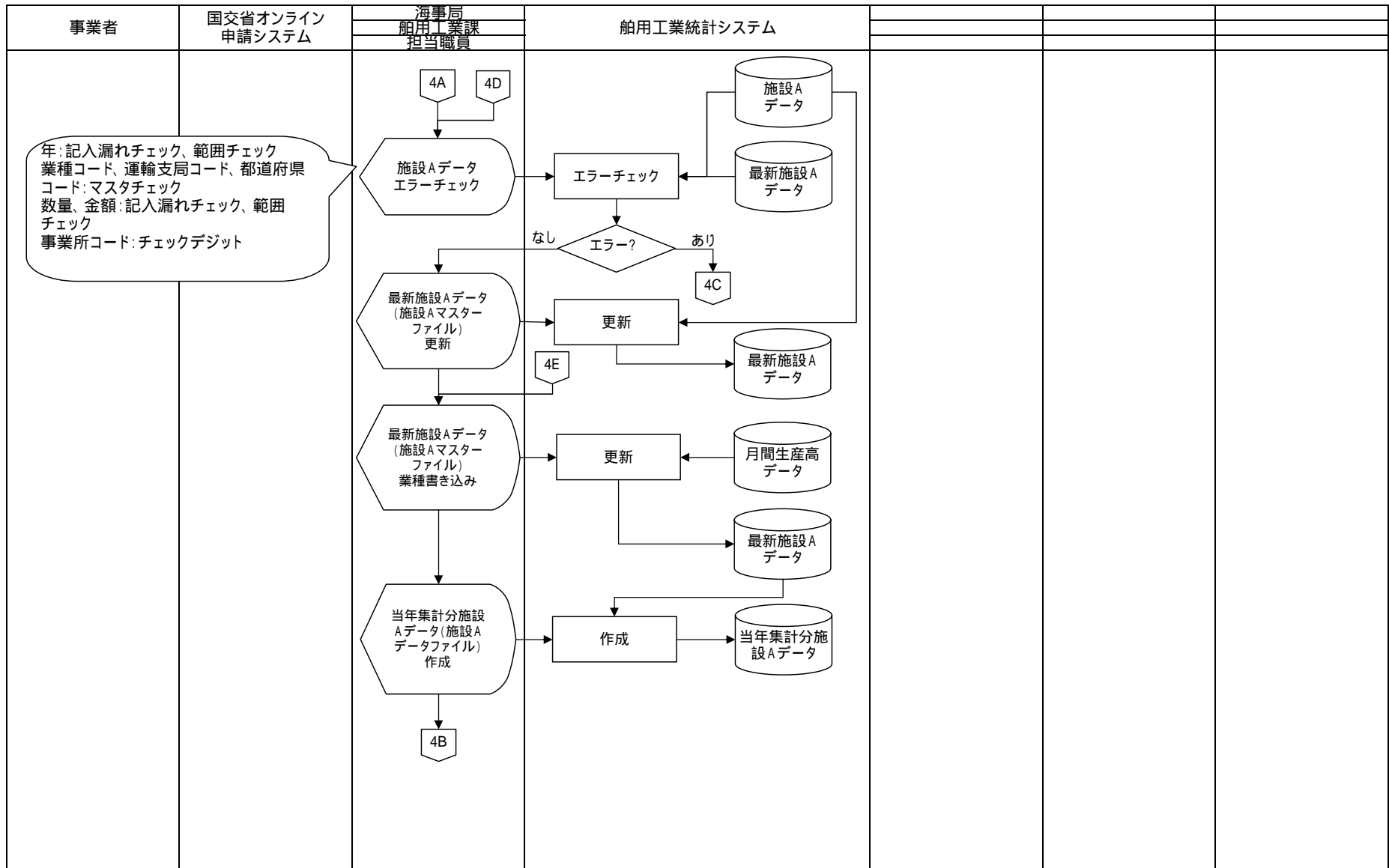

現行体系		業務流れ図		業務名(Lv0)		資料番号		版数		日付		作成者		17
				船用工業統計		04		初版						23
LV1	4 船用工業事業所統計	LV2	4-2 当年集計分施設Aデータ作成	LV3		LV4		LV5						

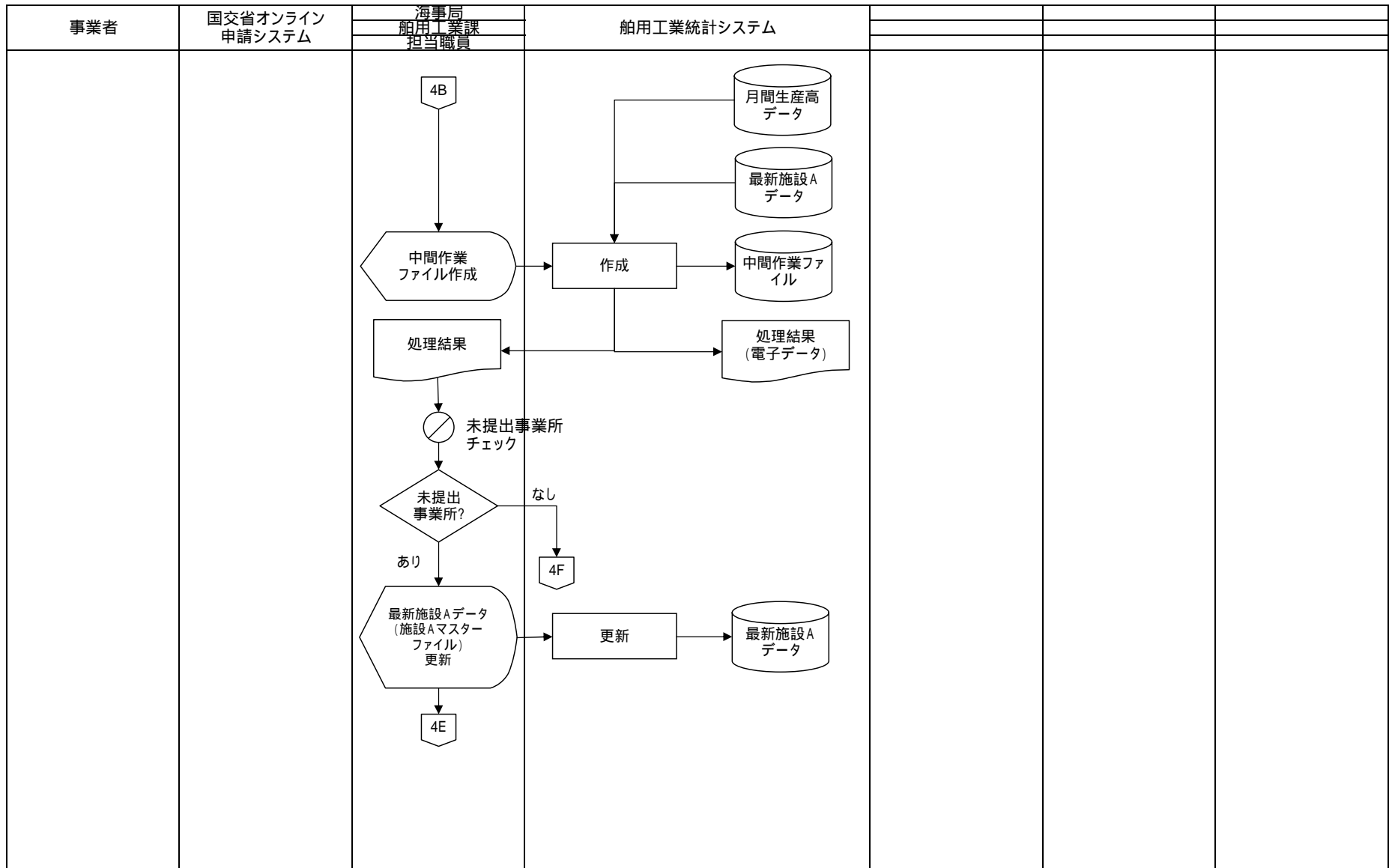

現行体系	業務流れ図	業務名(Lv0)		資料番号	版数	日付	作成者	18
		船用工業統計		04	初版			23
LV1	4 船用工業事業所統計	LV2	4-2 当年集計分施設Aデータ作成	LV3		LV4		LV5

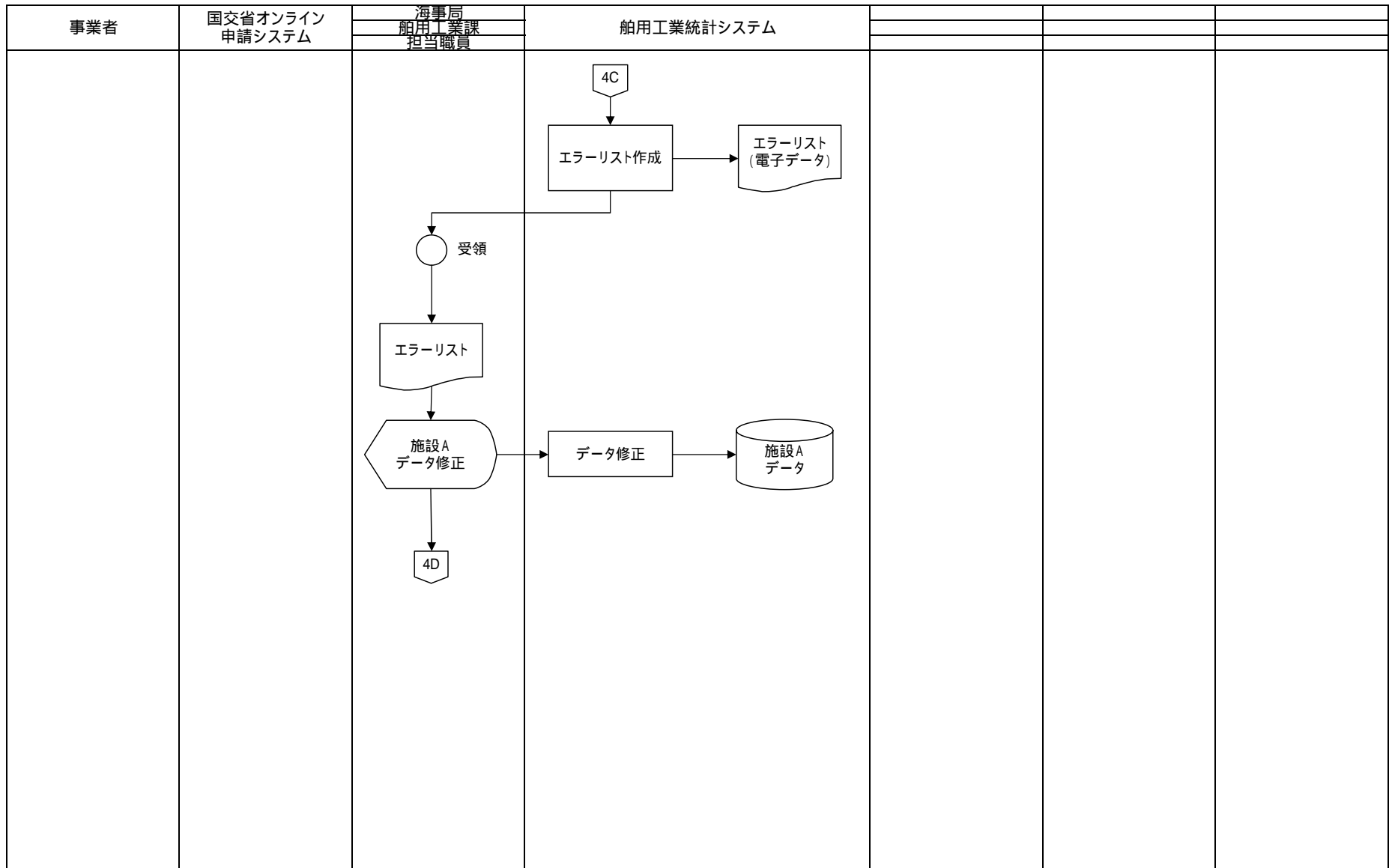

現行体系		業務流れ図		業務名(Lv0)		資料番号		版数		日付		作成者		19
				船用工業統計		04		初版						23
LV1	4 船用工業事業所統計	LV2	4-3 帳票出力	LV3		LV4		LV5						

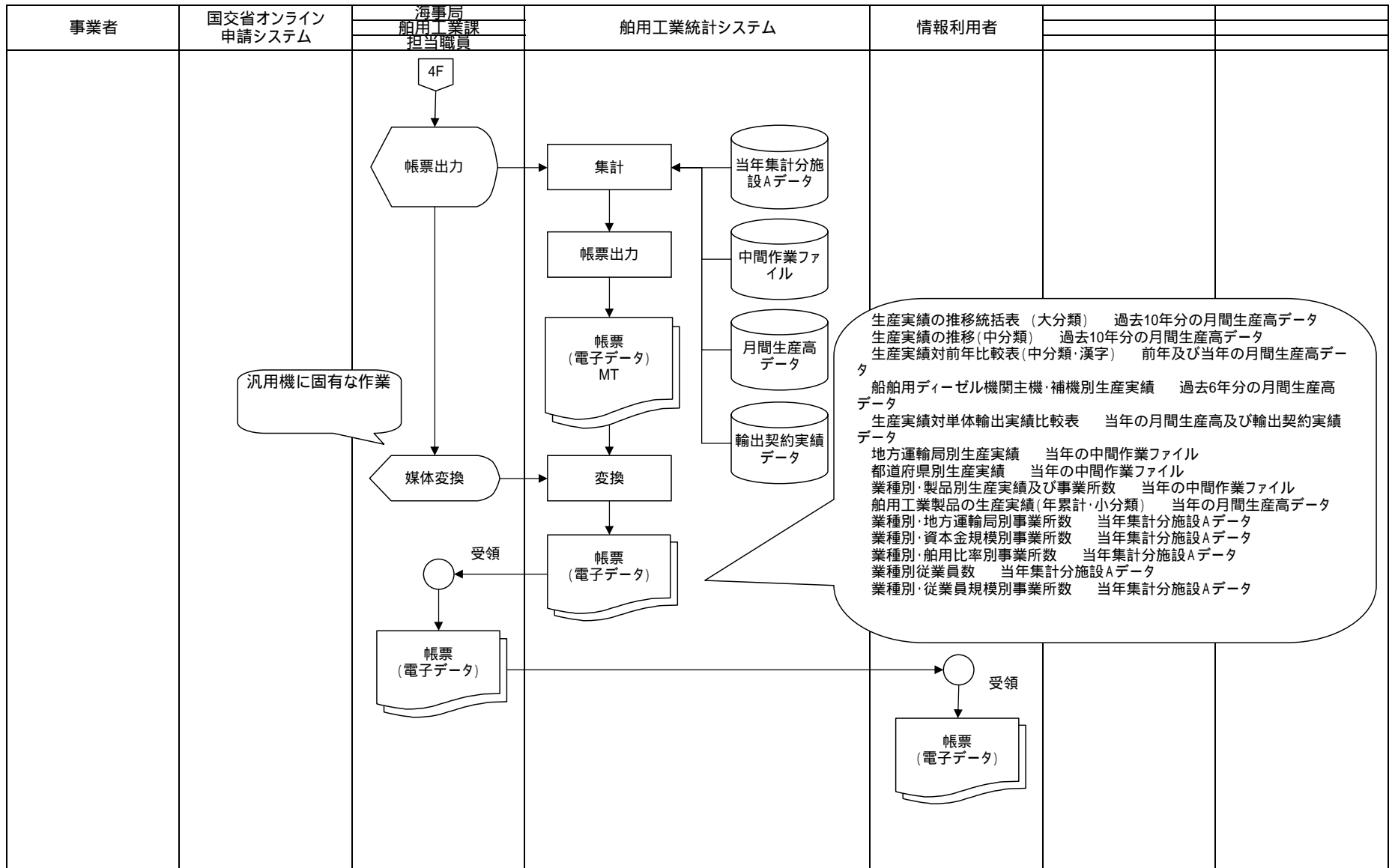



現行体系	業務流れ図	業務名(Lv0)			資料番号	版数	日付	作成者	20
		船用工業統計			04	初版			23
LV1	5 船用工業事業所施設統計	LV2	4-1施設Bデータ登録	LV3		LV4		LV5	

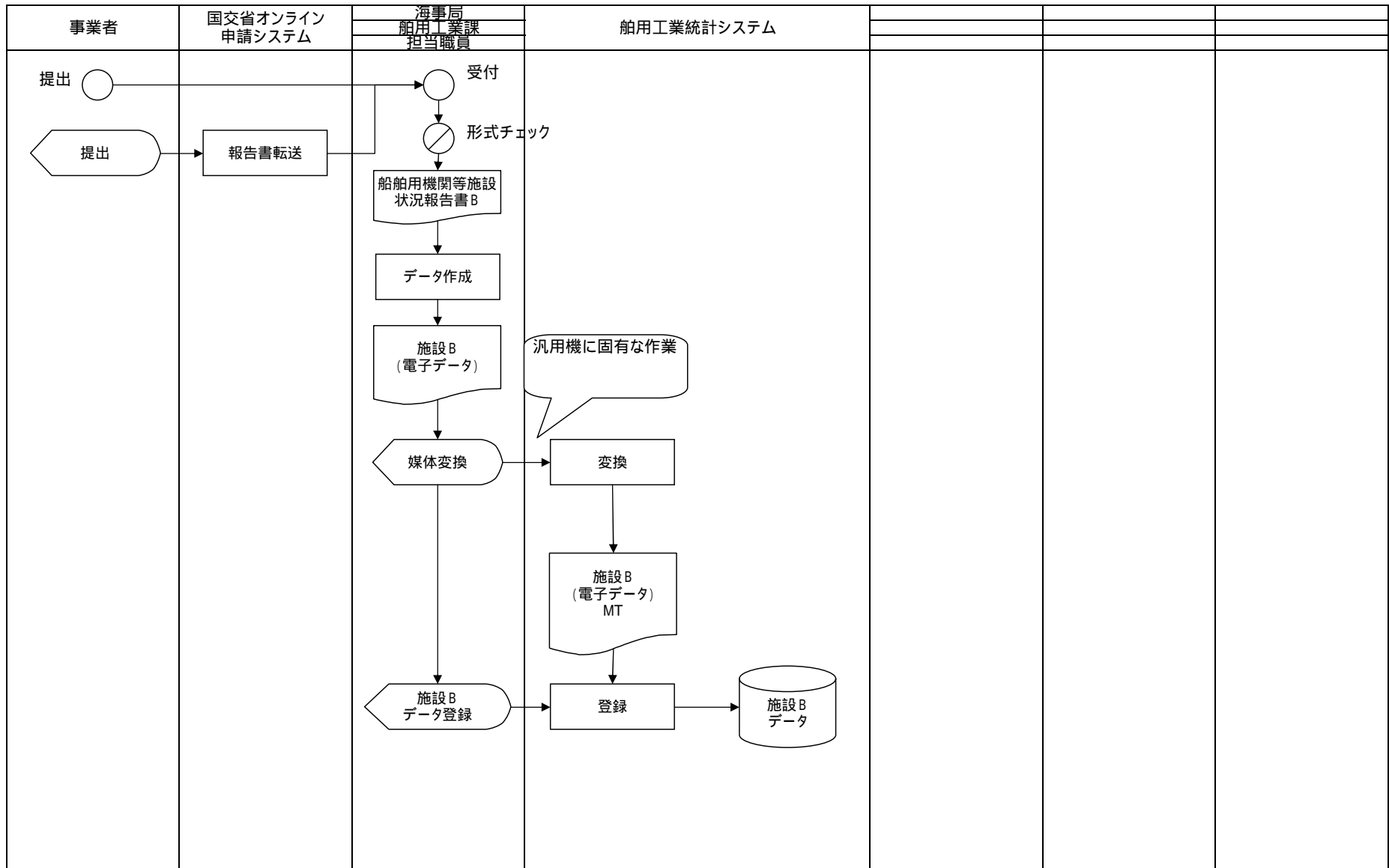

現行体系		業務流れ図		業務名(Lv0)		資料番号		版数		日付		作成者		21
				船用工業統計		04		初版						23
LV1	5 船用工業事業所施設統計	LV2	5-2 最新施設Bデータ作成	LV3		LV4		LV5						

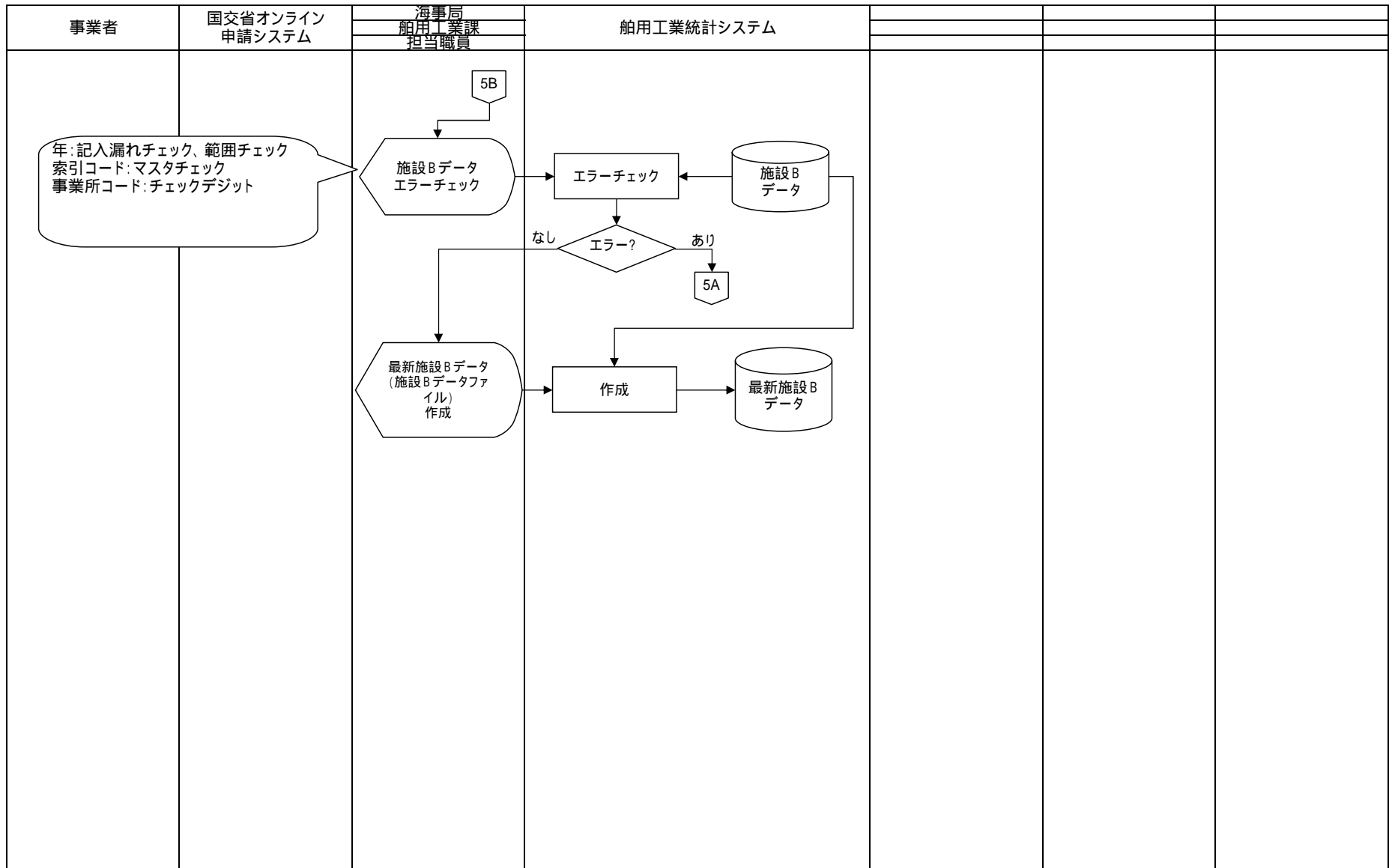

現行体系	業務流れ図	業務名(Lv0)			資料番号	版数	日付	作成者	22
		船用工業統計			04	初版			23
LV1	5 船用工業事業所施設統計	LV2	5-2 最新施設Bデータ作成	LV3		LV4		LV5	

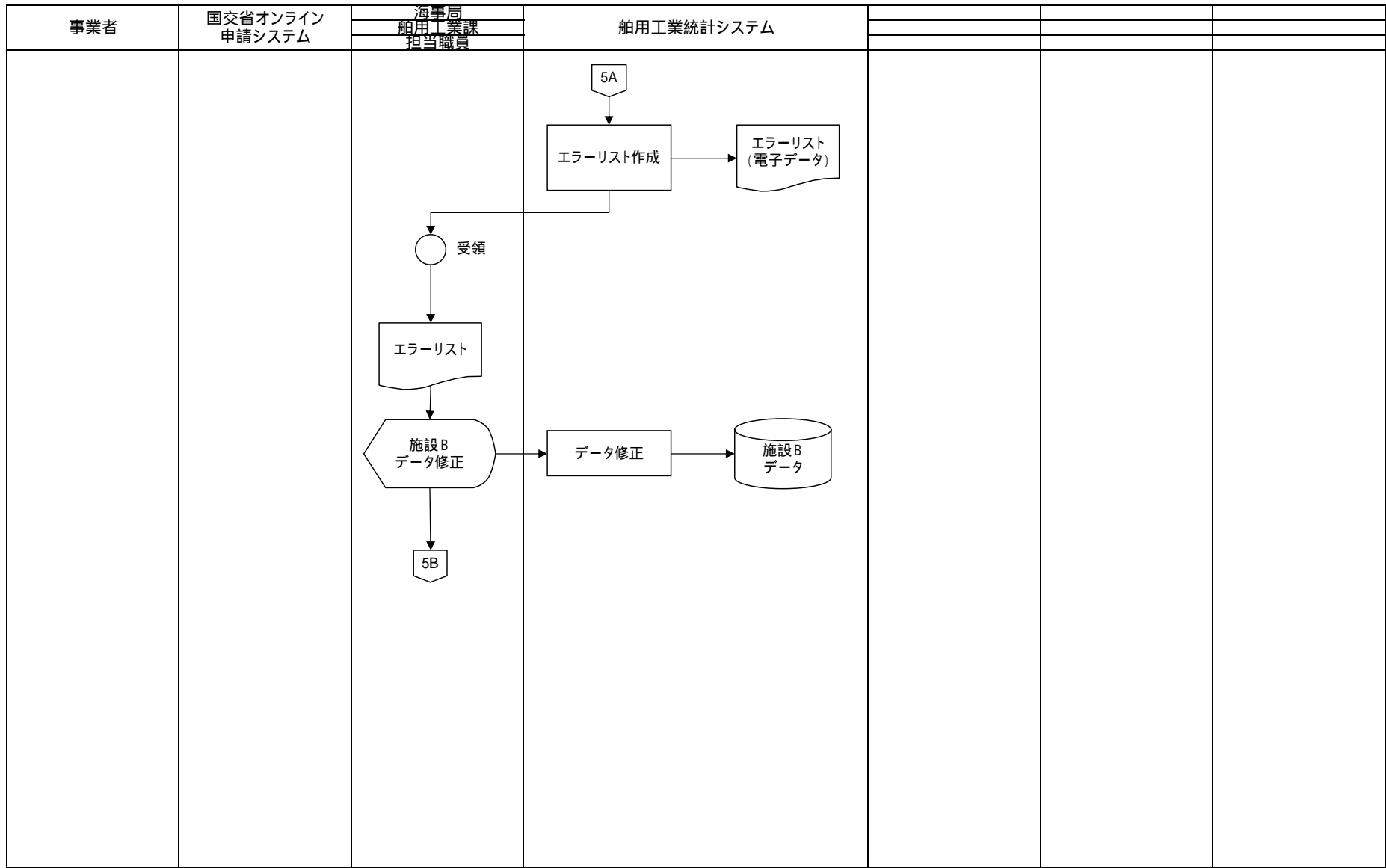

現行体系	業務流れ図	業務名(Lv0)			資料番号	版数	日付	作成者	23
		船用工業統計			04	初版			23
LV1	5 船用工業事業所施設統計	LV2	5-3 帳票出力	LV3		LV4		LV5	

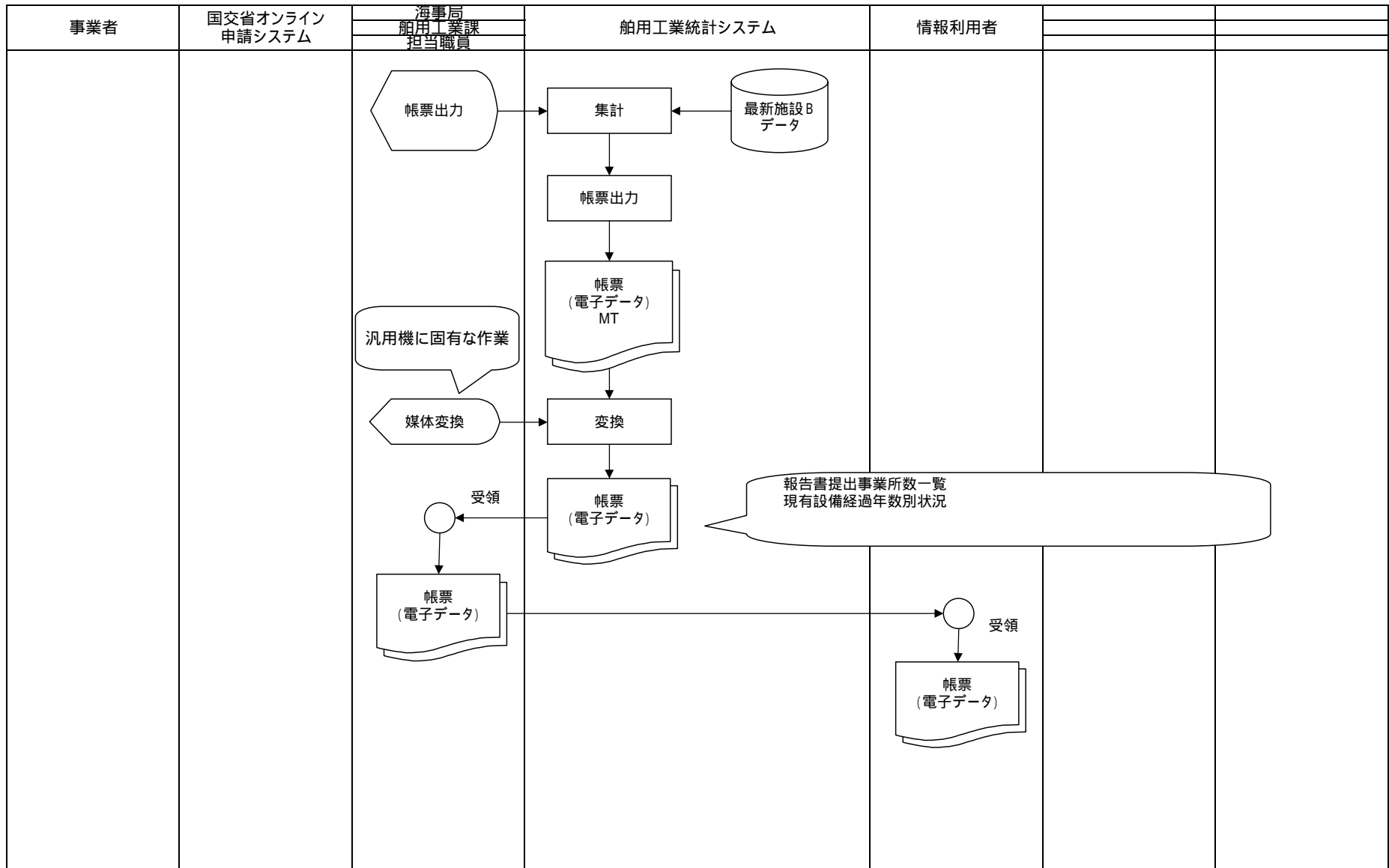

現行体系	情報体系整理図	業務名 (LV0)			資料番号	版数	日付	作成者	1
		船用工業統計			05	初版			1
LV1		LV2		LV3		LV4		LV5	

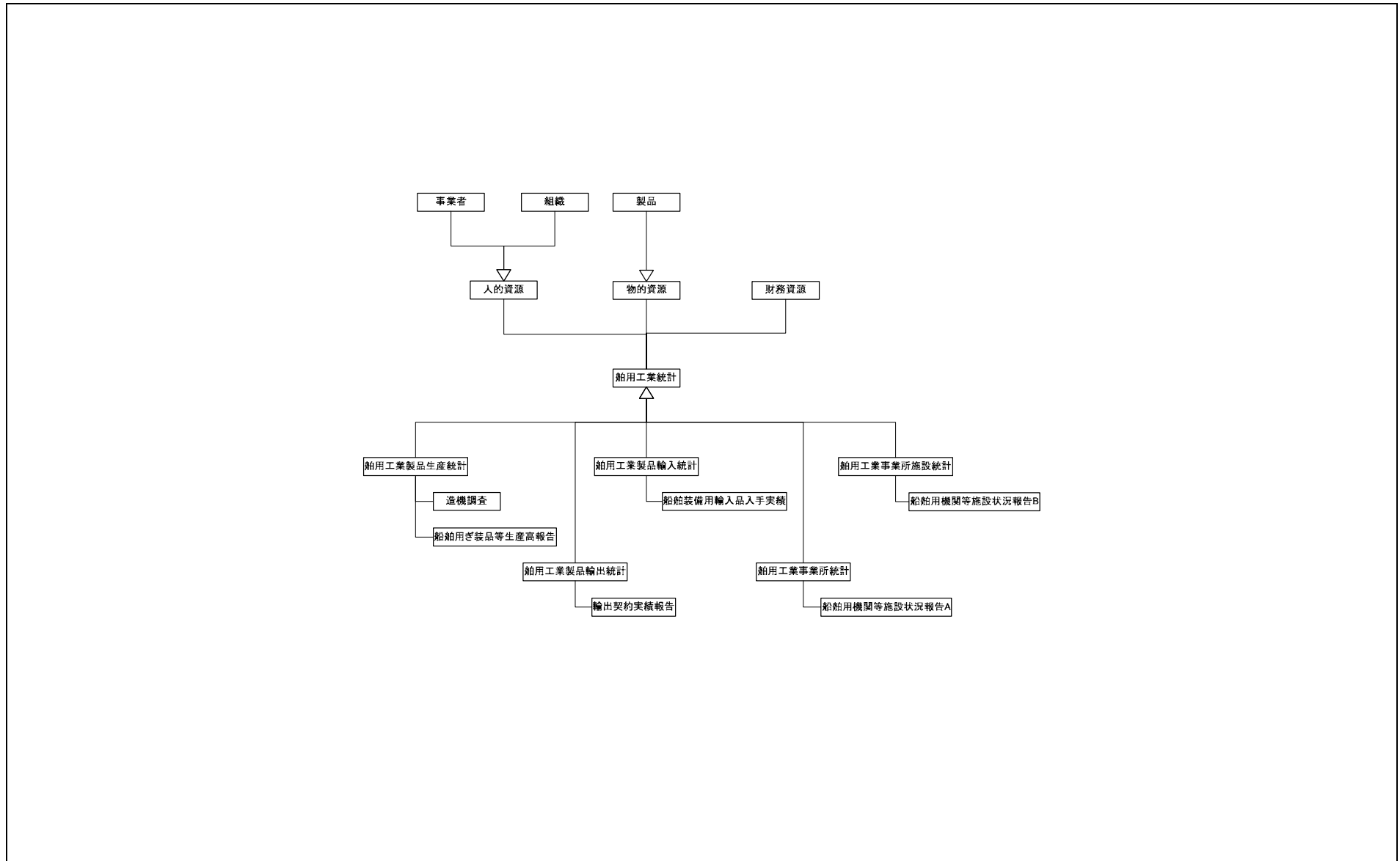

現行体系	実体関連図	業務名(Lv0)			資料番号	版数	日付	作成者	1
		船用工業統計			06	初版			1
Lv1		Lv2		Lv3		Lv4		Lv5	

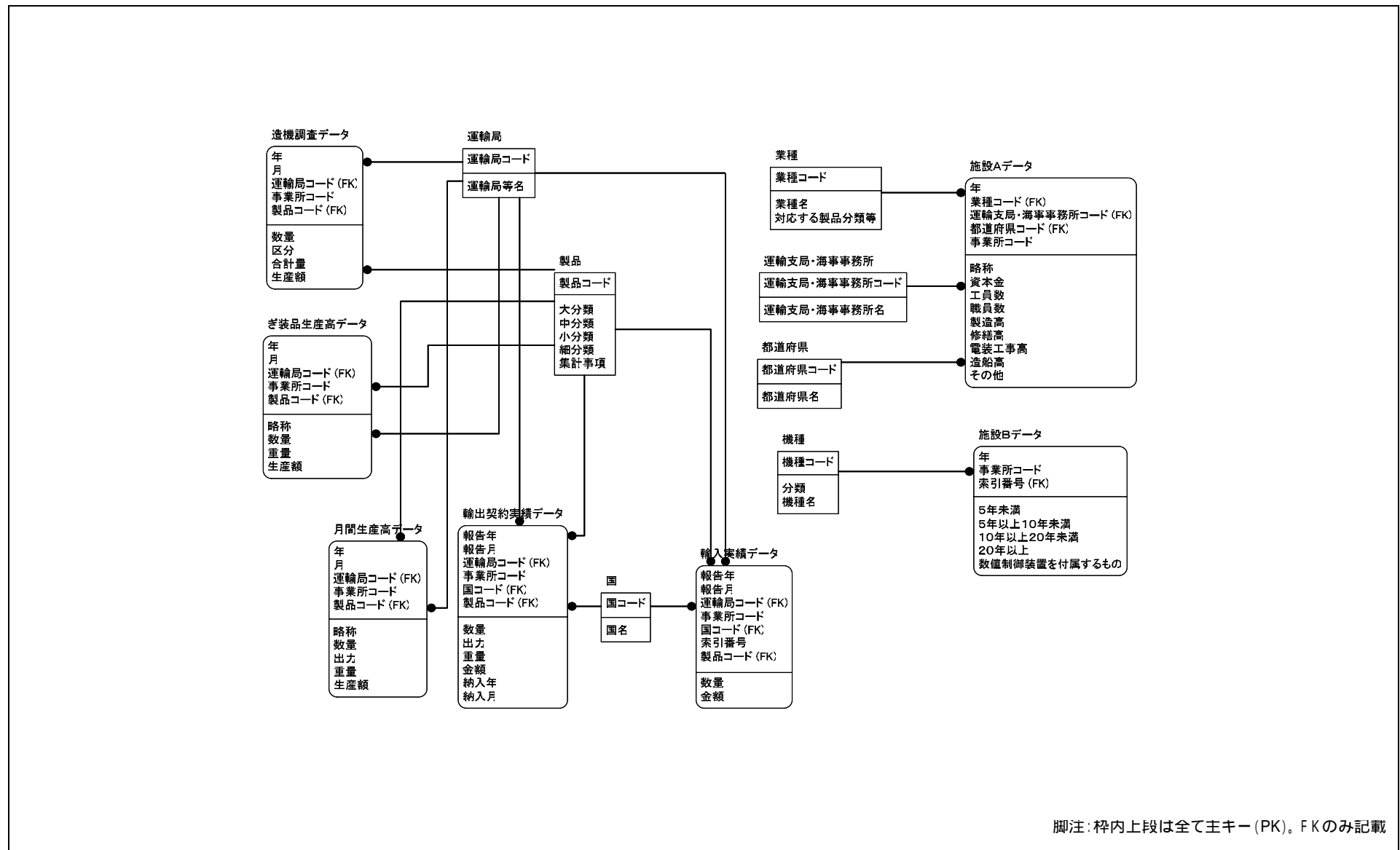

脚注: 枠内上段は全て主キー (PK)。FKのみ記載

現行体系	エンティティ定義表		業務名(LV0)		資料番号	版数	日付	作成者	1
			船用工業統計		07-1	初版			1
LV1		LV2		LV3		LV4		LV5	

項番	エンティティ名	種類	説明	データ量
1	業種	マスター	業種コード表を格納。	
2	運輸局	マスター	運輸局コード表を格納。	
3	運輸支局・海事事務所	マスター	運輸支局・海事事務所コード表を格納。	
4	都道府県	マスター	都道府県コード表を格納。	
5	製品	マスター	製品コード表を格納。	
6	国	マスター	国名コード表を格納。	
7	機種	マスター	機種コード表を格納。	
8	造機調査データ	トランザクション	造機調査票のデータを格納。	
9	き装品生産高データ	トランザクション	船舶用き装品等月間生産高報告書のデータを格納。	
10	月間生産高データ	トランザクション	船用工業製品の月間生産高を格納。	
11	輸出契約実績データ	トランザクション	船用工業製品の輸出高の実績を格納。	
12	輸入実績データ	トランザクション	船用工業製品の輸入高の実績を格納。	
13	施設Aデータ	トランザクション	施設Aのデータを格納。	
14	施設Bデータ	トランザクション	施設Bのデータを格納。	
15				
16				
17				
18				
19				
20				
21				
22				
23				
24				
25				
26				
27				
28				
29				
30				
31				
32				
33				
34				
35				
36				
37				
38				
39				
40				
41				
42				
43				
44				
45				
46				
47				
48				
49				
50				
51				
52				
53				
54				
55				

現行体系	データ項目一覧表	業務名 (LV0)			資料番号	版数	日付	作成者	1
		船用工業統計			07-2	初版			2
LV1		LV2		LV3		LV4		LV5	

En	エンティティ名	An	項目名	型/ドメイン	長さ	必須	PK/FK	説明
1	業種	1	業種コード	文字型	3	必須	PK	業種別のコード
		2	業種名	文字型		必須		業種の名称
		3	対心する製品分類等	文字型				業種に対応する製品分類等の説明
2	運輸局	1	運輸局コード	文字型	2	必須	PK	運輸局別のコード
		2	運輸局等名	文字型		必須		運輸局等の名称
3	運輸支局・海事事務所	1	運輸支局・海事事務所コード	文字型	4	必須	PK	運輸支局・海事事務所別のコード
		2	運輸支局・海事事務所名	文字型		必須		運輸支局・海事事務所別の名称
4	都道府県	1	都道府県コード	文字型	3	必須	PK	都道府県別のコード
		2	都道府県名	文字型		必須		都道府県の名称
5	製品	1	製品コード	文字型	4	必須	PK	製品別のコード
		2	大分類	文字型		必須		製品の大分類
		3	中分類	文字型		必須		製品の中分類
		4	小分類	文字型		必須		製品の細分類
		5	細分類	文字型		必須		製品の細分類
		6	集計事項	文字型		必須		製品の集計事項(数:数量、出:出力、容:容量、重:重量、価:価格)
6	国	1	国コード	文字型	4	必須	PK	国別のコード
		2	国名	文字型		必須		国の名称
7	機種	1	機種コード	文字型	2	必須	PK	機種別のコード
		2	分類	文字型		必須		機種の分類
		3	機種名	文字型		必須		機種の名称
8	造機調査データ	1	年	数値型	2	必須	PK	調査報告の年
		2	月	数値型	2	必須	PK	調査報告の月
		3	運輸局コード	文字型	2	必須	PK, FK	運輸局, 運輸局コード
		4	事業所コード	文字型	6	必須	PK	事業所別のコード
		5	製品コード	文字型	4	必須	PK, FK	製品, 製品コード
		6	数量	数値型	7			製造高(数量)
		7	区分	文字型	1			製造高(合計量の区分(1:出力、2:容量、3:重量))
		8	合計量	数値型	9			製造高(合計量の数値)
		9	生産額	数値型	10			製造高(合計金額(千円))
9	き装品生産高データ	1	年	数値型	2	必須	PK	調査報告の年
		2	月	数値型	2	必須	PK	調査報告の月
		3	運輸局コード	文字型	2	必須	PK, FK	運輸局, 運輸局コード
		4	事業所コード	文字型	6	必須	PK	事業所別のコード
		5	略称	文字型	14	必須		事業所の略称
		6	製品コード	文字型	4	必須	PK, FK	製品, 製品コード
		7	数量	数値型	6			生産高(数量)
		8	重量	数値型	8			生産高(合計重量(トン))
		9	生産額	数値型	10			生産高(合計金額(千円))
10	月間生産高データ	1	年	数値型	2	必須	PK	調査報告の年
		2	月	数値型	2	必須	PK	調査報告の月
		3	運輸局コード	文字型	2	必須	PK, FK	運輸局, 運輸局コード
		4	事業所コード	文字型	6	必須	PK	事業所別のコード
		5	略称	文字型	14	必須		事業所の略称
		6	製品コード	文字型	4	必須	PK, FK	製品, 製品コード
		7	数量	数値型	6			生産高(数量)
		8	出力	数値型	9			生産高(出力)
		9	重量	数値型	8			生産高(合計重量(トン))
		10	生産額	数値型	10			生産高(合計金額(千円))



現行体系	データ項目一覧表	業務名(LV0)			資料番号	版数	日付	作成者	2
		船用工業統計			07-2	初版			2
LV1		LV2		LV3		LV4		LV5	

En	エンティティ名	An	項目名	型/ドメイン	長さ	必須	PK/FK	説明
11	輸出契約実績データ	1	報告年	数値型	4	必須	PK	調査報告の年
		2	報告月	数値型	2	必須	PK	調査報告の月
		3	運輸局コード	文字型	2	必須	PK, FK	運輸局, 運輸局コード
		4	事業所コード	文字型	6	必須	PK	事業所別のコード
		5	国コード	文字型	4	必須	PK, FK	国, 国コード
		6	製品コード	文字型	4	必須	PK, FK	製品, 製品コード
		7	数量	数値型	6			輸出高(数量)
		8	出力	数値型	9			輸出高(出力)
		9	重量	数値型	8			輸出高(重量)
		10	金額	数値型	10			輸出高(金額)
		11	納入年	数値型	4			製品納入の年
12	輸入実績データ	12	納入月	数値型	2			製品納入の月
		1	報告年	数値型	4	必須	PK	調査報告の年
		2	報告月	数値型	2	必須	PK	調査報告の月
		3	運輸局コード	文字型	2	必須	PK, FK	運輸局, 運輸局コード
		4	事業所コード	文字型	6	必須	PK	事業所別のコード
		5	国コード	文字型	4	必須	PK, FK	国, 国コード
		6	索引番号	数値型	1	必須	PK	国内向けか輸出向けかを振り分けるコード(国内:1, 輸出:2)
		7	製品コード	文字型	4	必須	PK, FK	製品, 製品コード
		8	数量	数値型	6			輸入高(数量)
		9	金額	数値型	10			輸入高(金額)
		13	施設Aデータ	1	年	数値型	4	必須
2	業種コード			数値型	3	必須	PK, FK	業種, 業種コード
3	運輸支局コード			文字型	4	必須	PK, FK	運輸支局, 海事事務所, 運輸支局, 海事事務所コード
4	都道府県コード			文字型	3	必須	PK, FK	都道府県, 都道府県コード
5	事業所コード			文字型	6	必須	PK	事業所別のコード
6	略称			文字型	14	必須		事業所の略称
7	資本金			数値型	6			資本金
8	工員数			数値型	5			工員数
9	職員数			数値型	4			職員数
10	製造高			数値型	6			製造高
11	修繕高			数値型	5			修繕高
12	電装工事實			数値型	5			電装工事實
13	造船高			数値型	7			造船高
14	その他			数値型	7			その他
14	施設Bデータ	1	年	数値型	4	必須	PK	調査報告の年
		2	事業所コード	文字型	6	必須	PK	事業所別のコード
		3	索引番号	文字型	2	必須	PK	機種, 機種コード
		4	5年未満	数値型	6			製造後の経過年数が5年未満の機械・設備の数
		5	5年以上10年未満	数値型	6			製造後の経過年数が5年以上10年未満の機械・設備の数
		6	10年以上20年未満	数値型	6			製造後の経過年数が10年以上20年未満の機械・設備の数
		7	20年以上	数値型	6			製造後の経過年数が20年以上の機械・設備の数
		8	数値制御装置を付属するもの	数値型	6			数値制御装置を付属する機械・設備の数

現行体系	情報システム関連図	業務名 (LV0)			資料番号	版数	日付	作成者	1
		船用工業統計			08	初版	2004/12/10		1
LV1	LV2	LV3	LV4	LV5					

船用工業統計システム

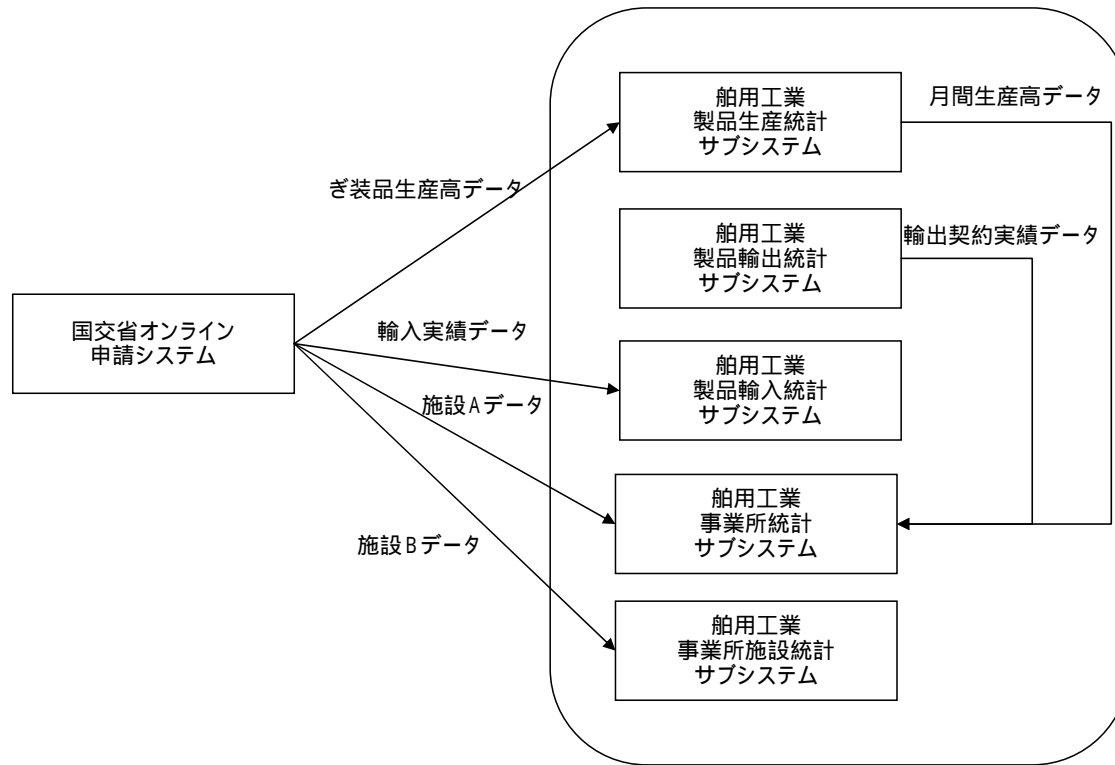

現行体系	情報システム機能構成図	業務名(Lv0)	資料番号	版数	日付	作成者	1
		船用工業統計	09	初版			1
Lv1		Lv2		Lv3		Lv4	
						Lv5	

システム名	システム機能	参照・更新パターン	
船用工業統計システム	船用工業製品生産統計機能	造機データの転送・追加入力	更新
		ぎ装品生産高データの転送・追加入力	更新
		データのエラーチェック	更新
		月間生産高データの作成・更新	更新
		帳票の出力	参照
	船用工業製品輸出統計機能	輸出契約実績データの転送・追加入力	更新
		データのエラーチェック	更新
		輸出契約実績データの更新	更新
		翌年以降納入分のデータの分離	更新
		帳票の出力	参照
	船用工業製品輸入統計機能	輸入実績データの転送・追加入力	更新
		データのエラーチェック	更新
		入手実績データフの作成・更新	更新
		貿易月報の更新	更新
		帳票の出力	参照
	船用工業事業所統計機能	施設Aデータの転送・追加入力	更新
		データのエラーチェック	更新
		最新施設Aデータの更新	更新
		最新施設Aデータへの業種書き込み	更新
		当年集計分施設Aデータの作成	更新
		中間作業ファイルの作成	更新
		帳票の出力	参照
	船用工業事業所施設統計機能	施設Bデータの転送・追加入力	更新
		データのエラーチェック	更新
		最新施設Bデータの作成	更新
		帳票の出力	参照
共通機能	マスタメンテナンス	更新	
	データベースバックアップ	参照	



将来体系	機能構成図	業務名(Lv0)	資料番号	版数	日付	作成者	1
		船用工業統計	03	初版			1
Lv1	Lv2	Lv3	Lv4	Lv5			

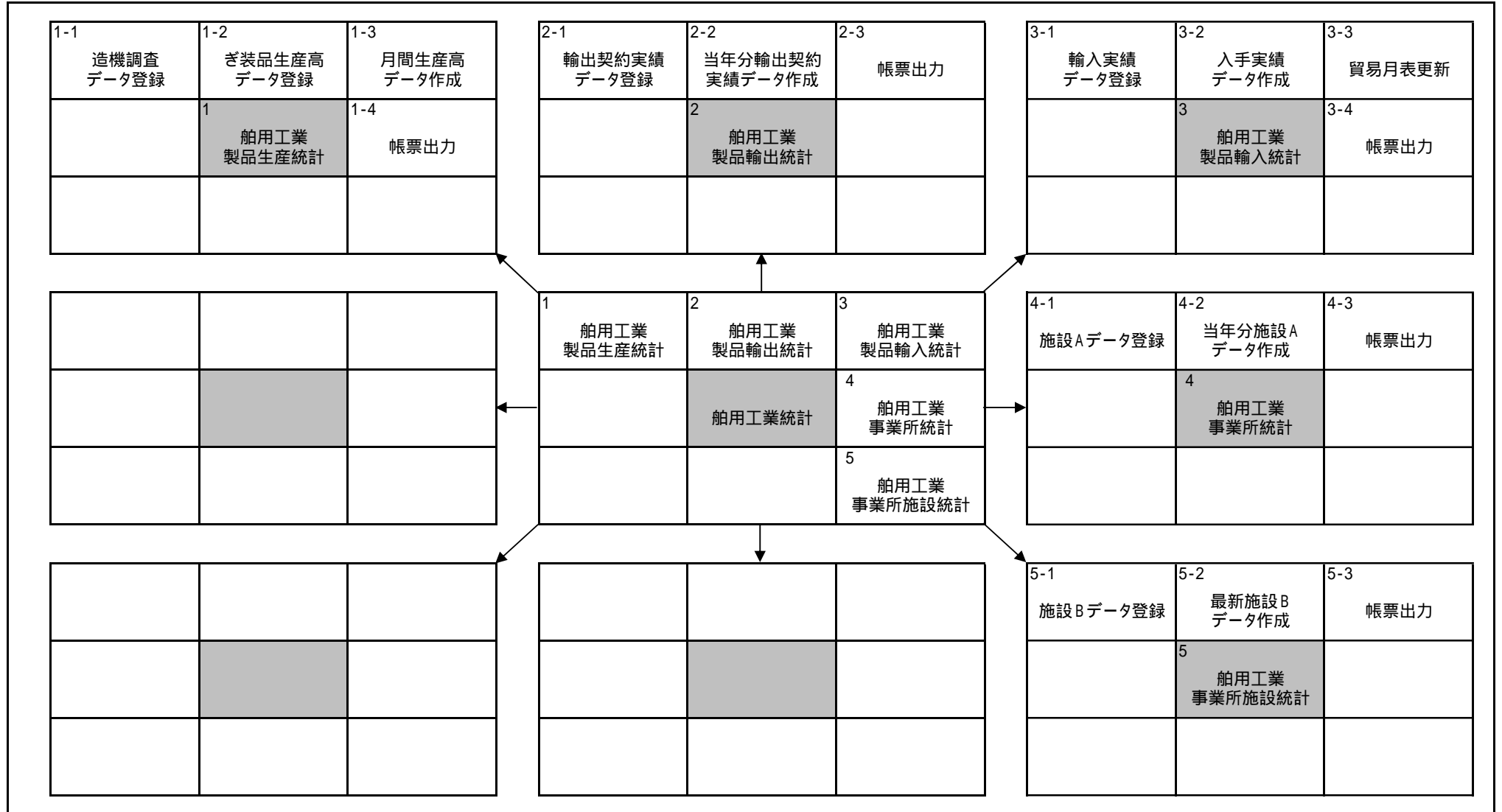

脚注：「船舶用機関等施設状況報告書A」(従業員数、生産能力等の事業所の概要に関する報告)において報告することとされているデータが施設Aで、このデータを作成する機能を「施設Aデータ作成」、  
「船舶用機関等施設状況報告書B」(工作・加工機械、運搬設備等の設置状況に関する報告)において報告することとされているデータが施設Bで、このデータを作成する機能を「施設Bデータ作成」としています。

将来体系	機能情報関連図	業務名(LV0)	資料番号	版数	日付	作成者	1
		船用工業統計	03	初版			6
LV1	LV2	LV3	LV4	LV5			

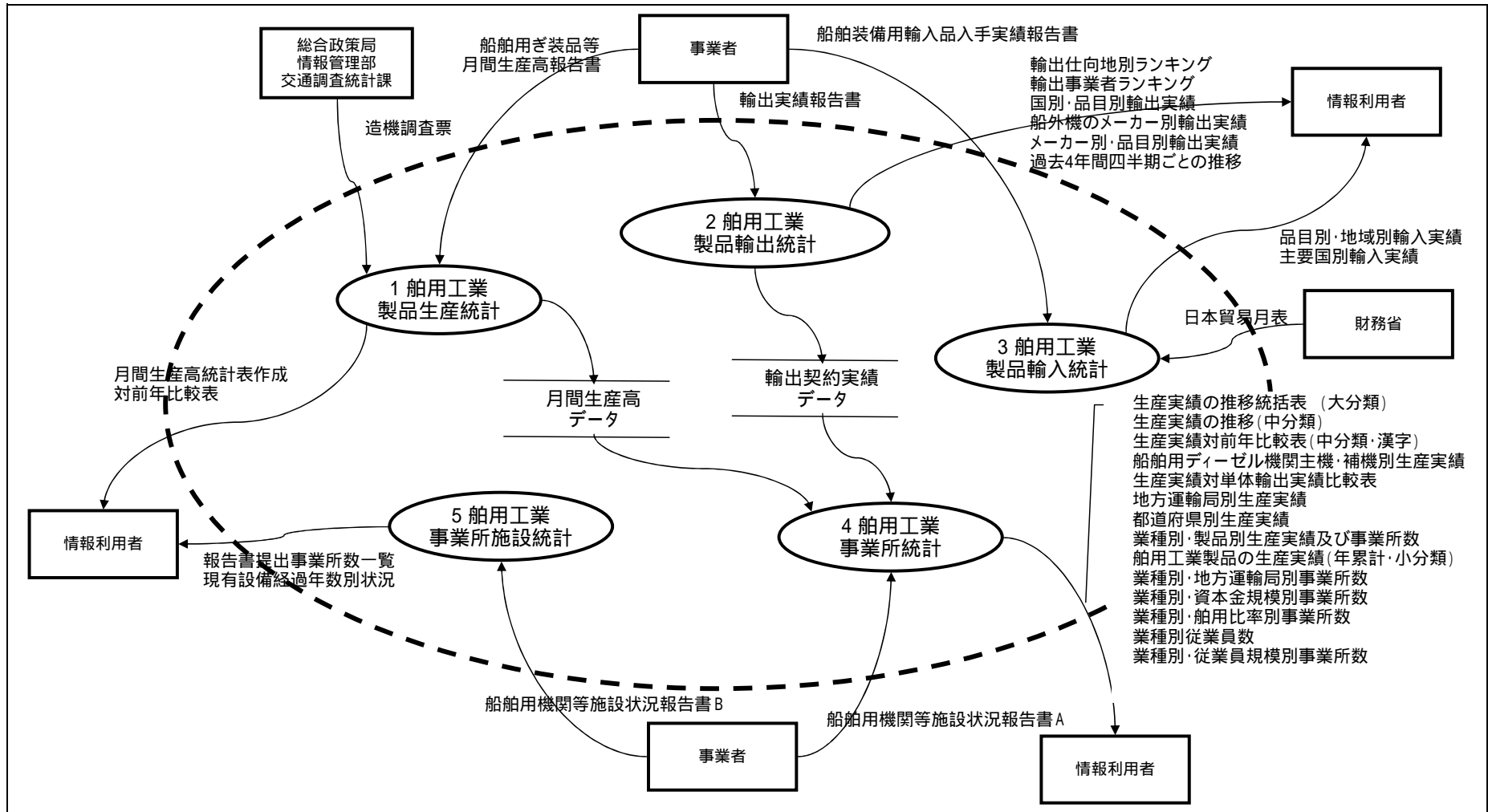

○ ファンクション
 □ ターミナータ
 → 情報の流れ
 ——— ファイル(ファンクション内に限定)
 ==== ファイル(ファンクション間で共用)

将来体系		機能情報関連図		業務名(Lv0)		資料番号		版数		日付		作成者		2	
				船用工業統計		03		初版						6	
LV1	1 船用工業製品生産統計	LV2		LV3		LV4		LV5							

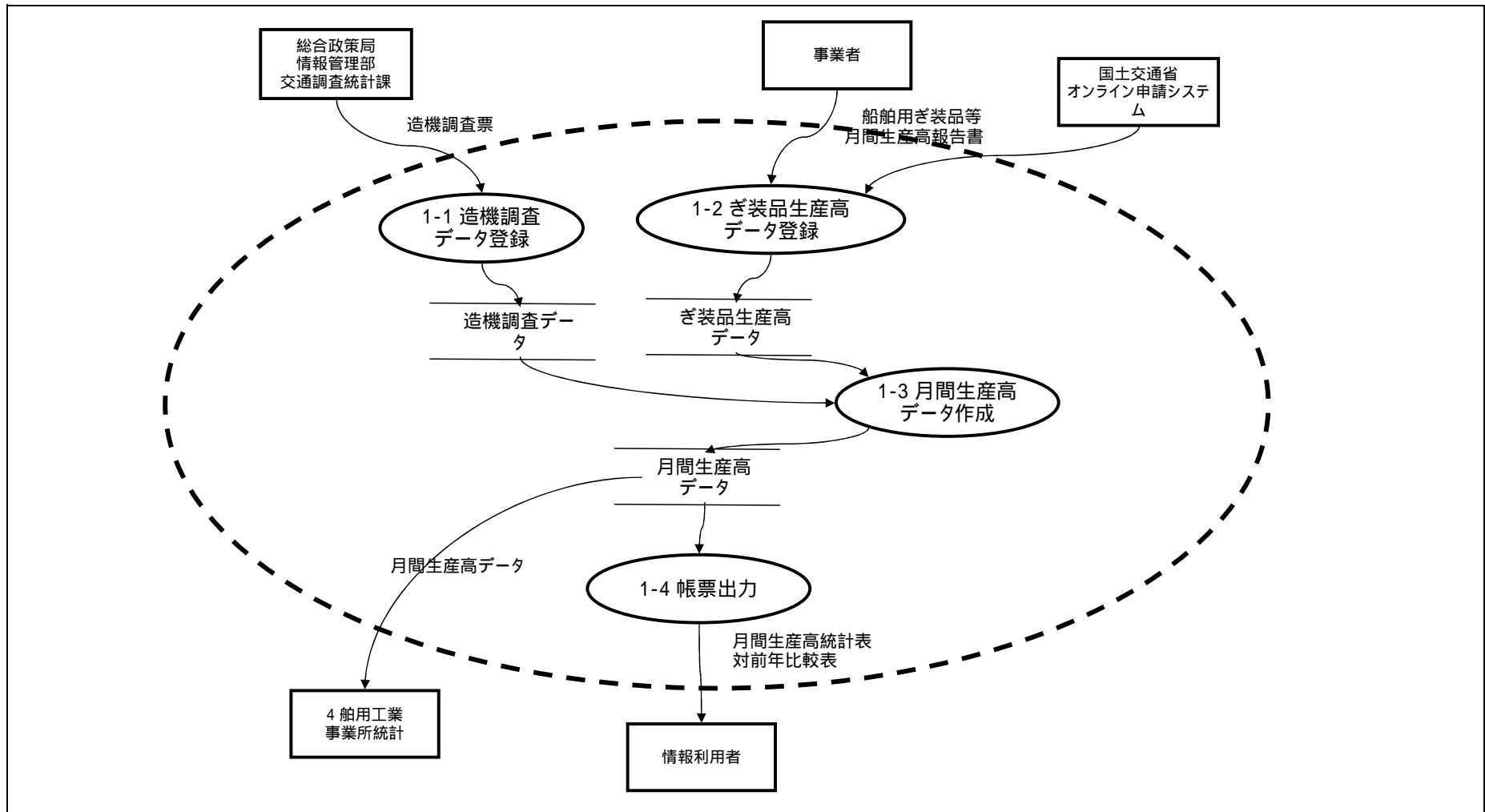

○  
ファンクション

□  
ターミナー

→  
情報の流れ

—  
ファイル(ファンクション内に限定)

==  
ファイル(ファンクション間で共用)

将来体系		機能情報関連図		業務名(Lv0)		資料番号		版数		日付		作成者		3
				船用工業統計		03		初版						6
LV1	2 船用工業製品輸出統計	LV2		LV3		LV4		LV5						

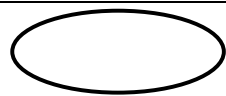
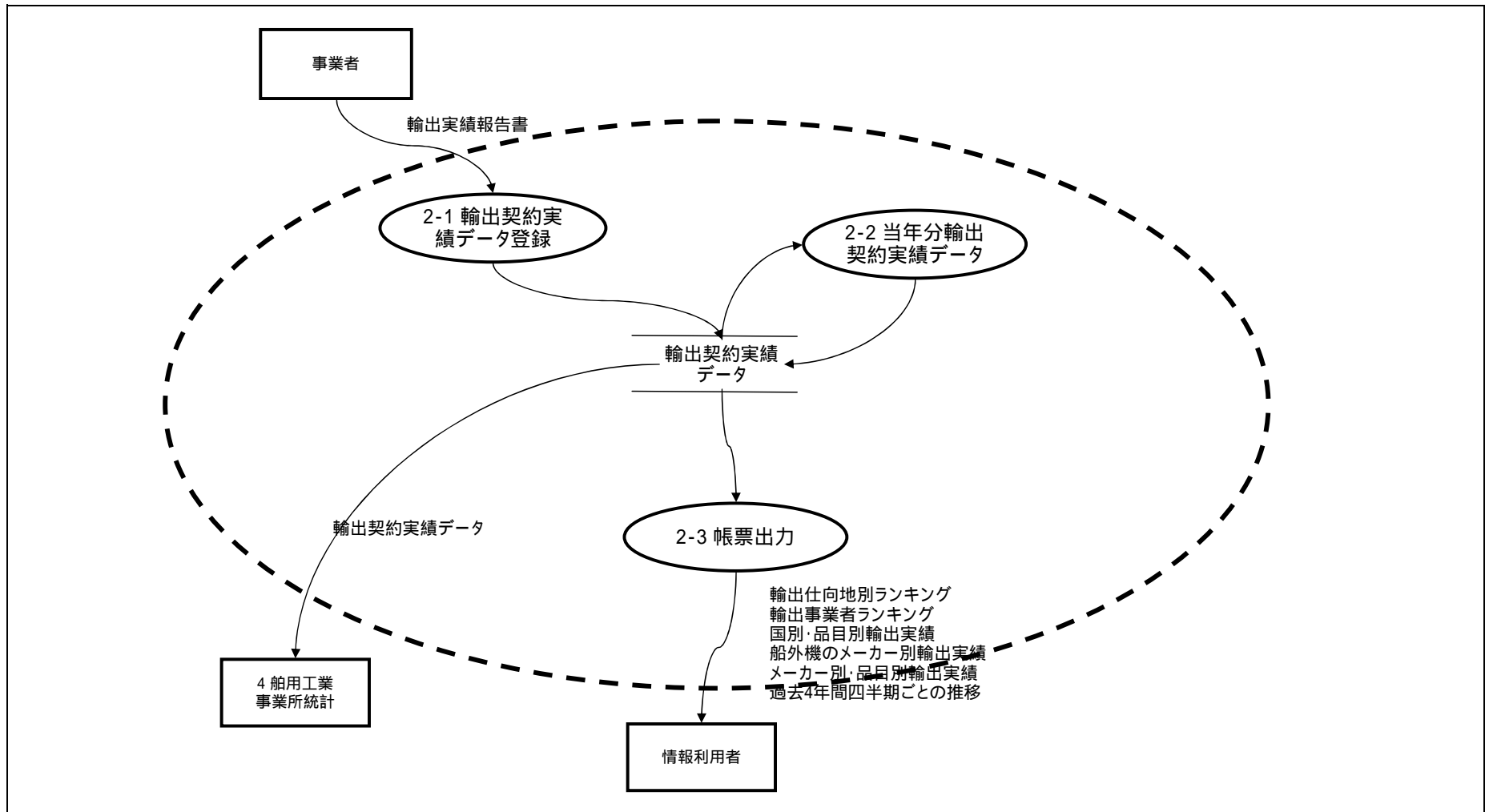

ファンクション

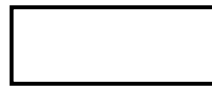

ターミナー



情報の流れ

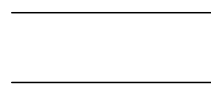

ファイル(ファンクション内に限定)

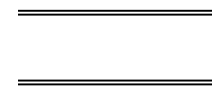

ファイル(ファンクション間で共用)



将来体系	機能情報関連図	業務名(Lv0)			資料番号	版数	日付	作成者	4
		船用工業統計			03	初版			6
LV1	3 船用工業製品輸入統計	LV2		LV3		LV4		LV5	

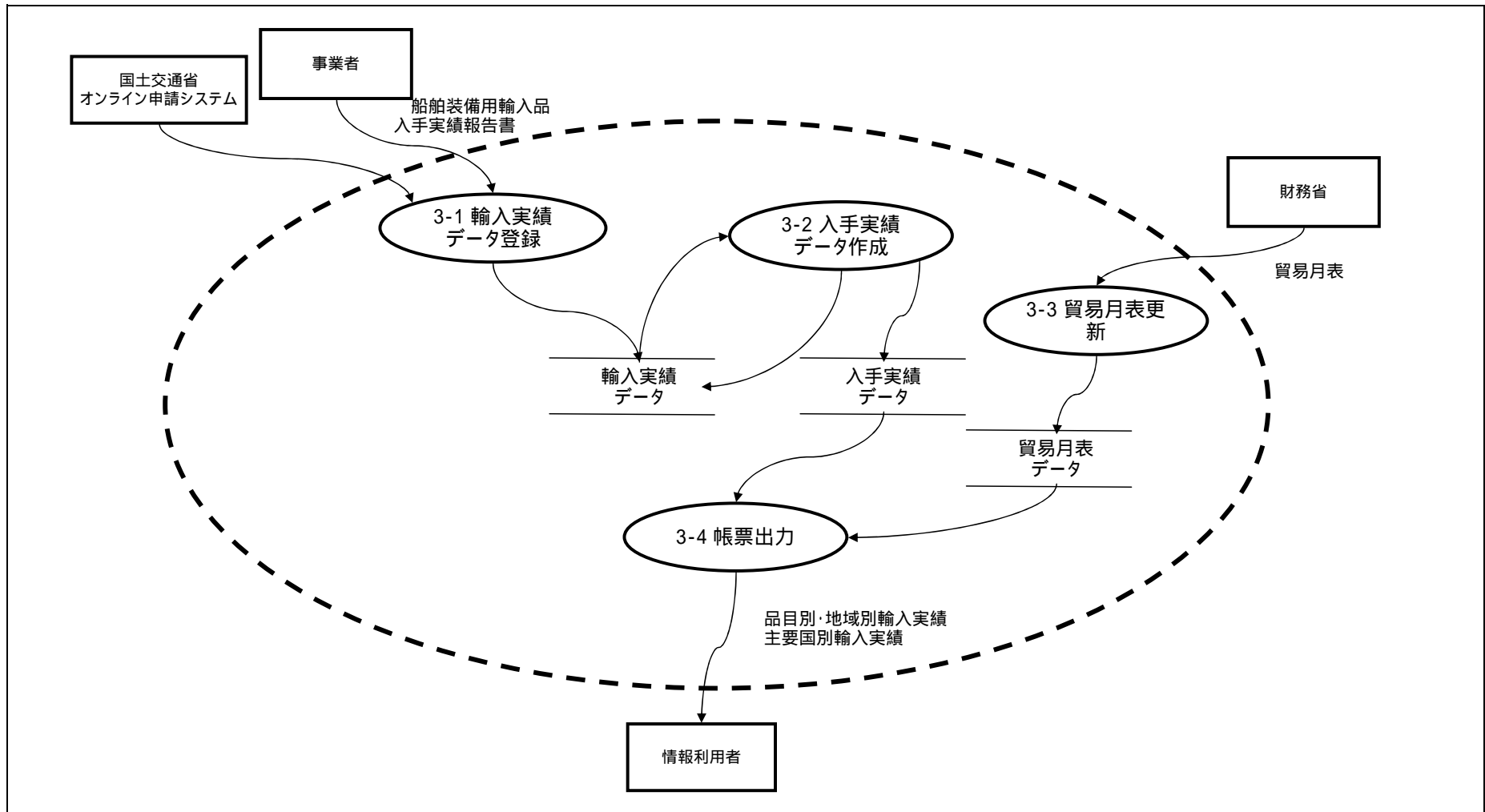

○  
ファンクション

□  
ターミナータ

→  
情報の流れ

—  
ファイル(ファンクション内に限定)

==  
ファイル(ファンクション間で共用)

将来体系		機能情報関連図		業務名(LV0)		資料番号		版数		日付		作成者		5
				船用工業統計		03		初版						6
LV1	4 船用工業事業所統計	LV2		LV3		LV4		LV5						

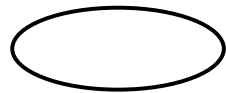
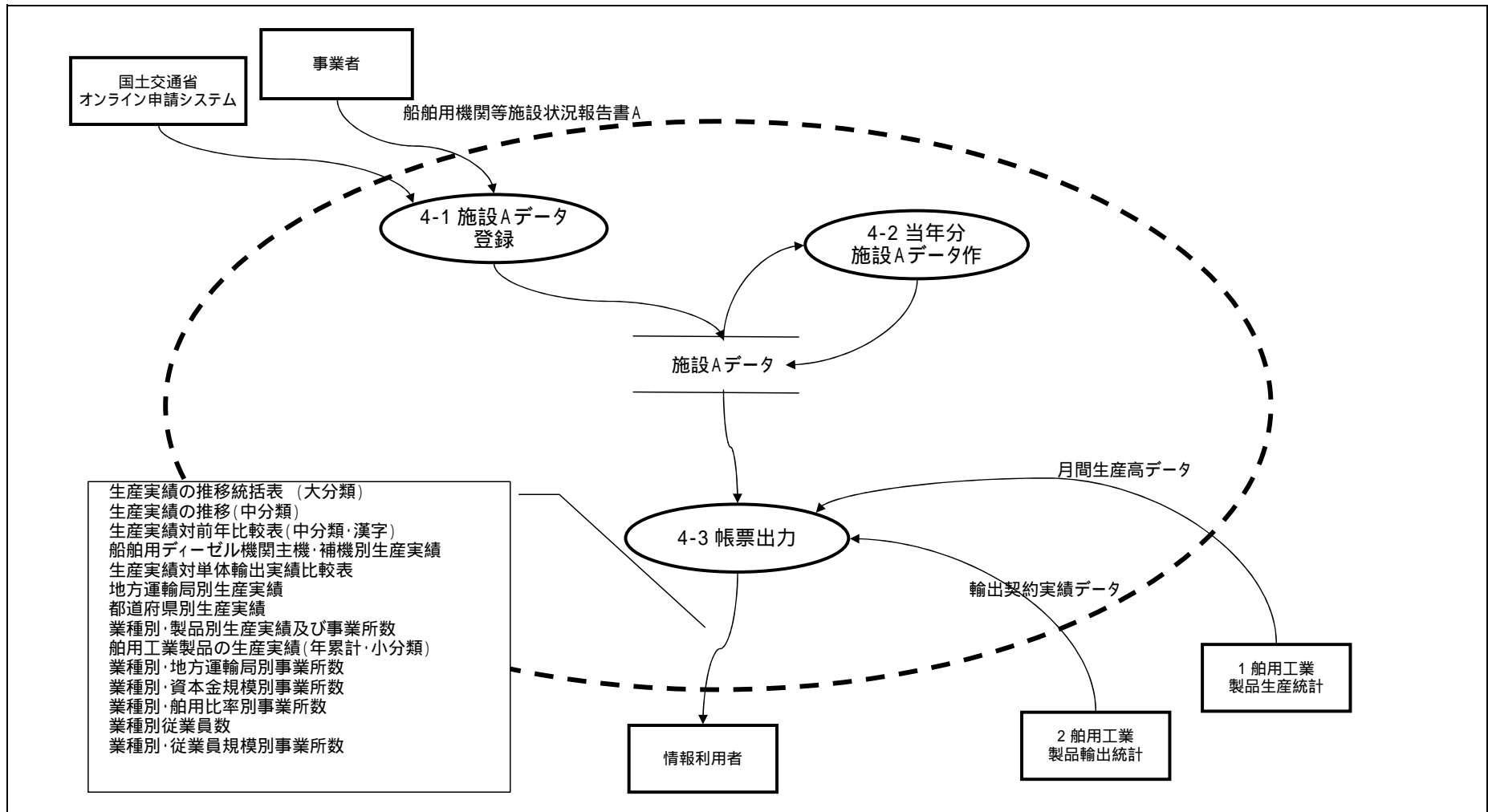

ファンクション

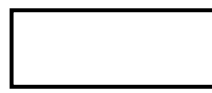

ターミナー



情報の流れ

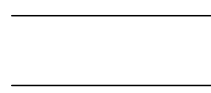

ファイル(ファンクション内に限定)

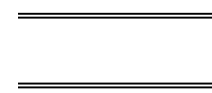

ファイル(ファンクション間で共用)

将来体系	機能情報関連図	業務名(Lv0)			資料番号	版数	日付	作成者	6
		船用工業統計			03	初版			6
LV1	5 船用工業事業所施設統計	LV2		LV3		LV4		LV5	

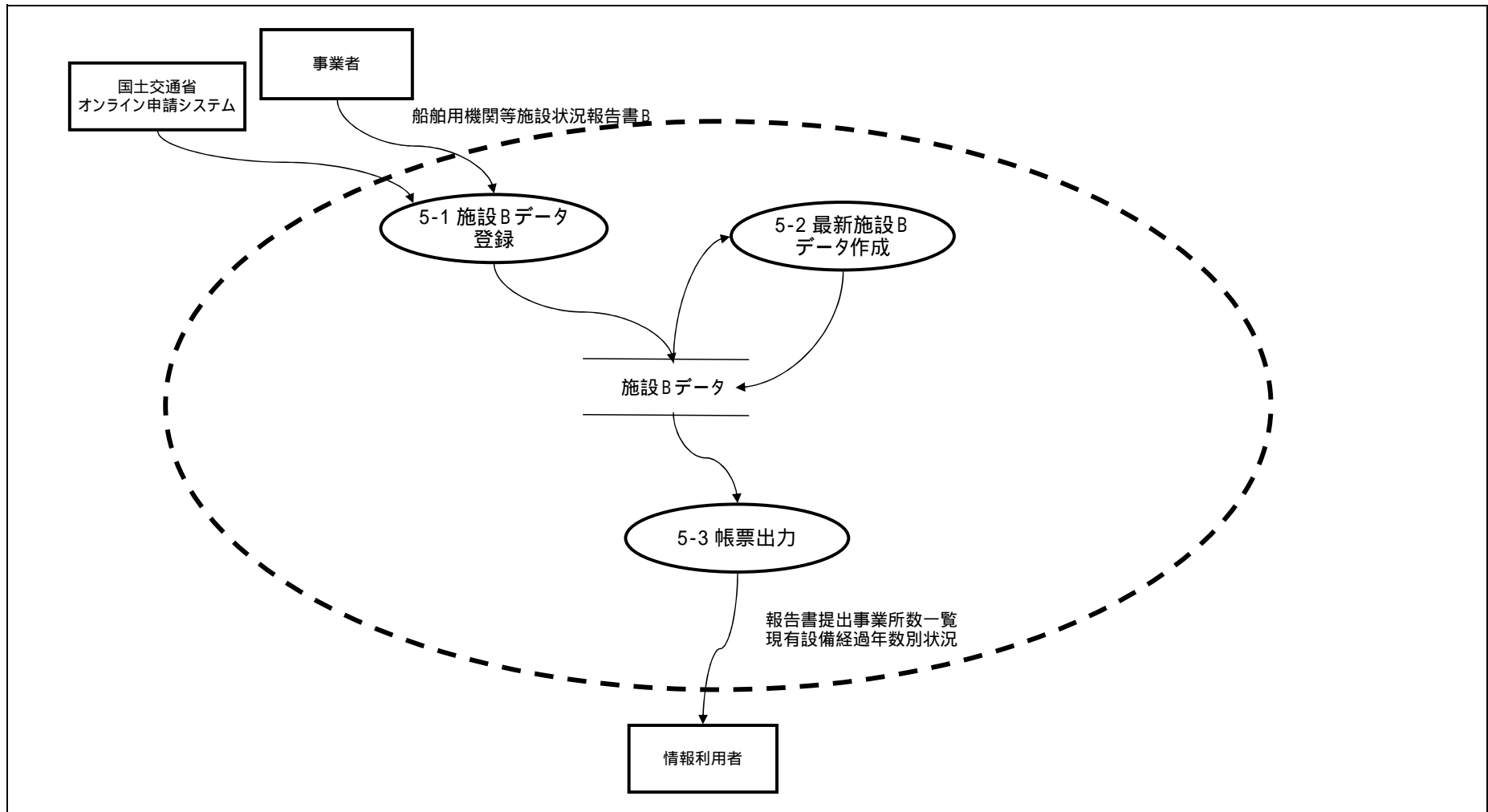

ファンクション

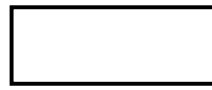

ターミナータ



情報の流れ

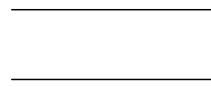

ファイル(ファンクション内に限定)

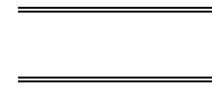

ファイル(ファンクション間で共用)

将来体系	業務流れ図	業務名 (Lv0)			資料番号	版数	日付	作成者	1
		船用工業統計			04	初版			23
LV1	1 船用工業製品生産統計	LV2	1-1 造機調査データ登録	LV3		LV4		LV5	

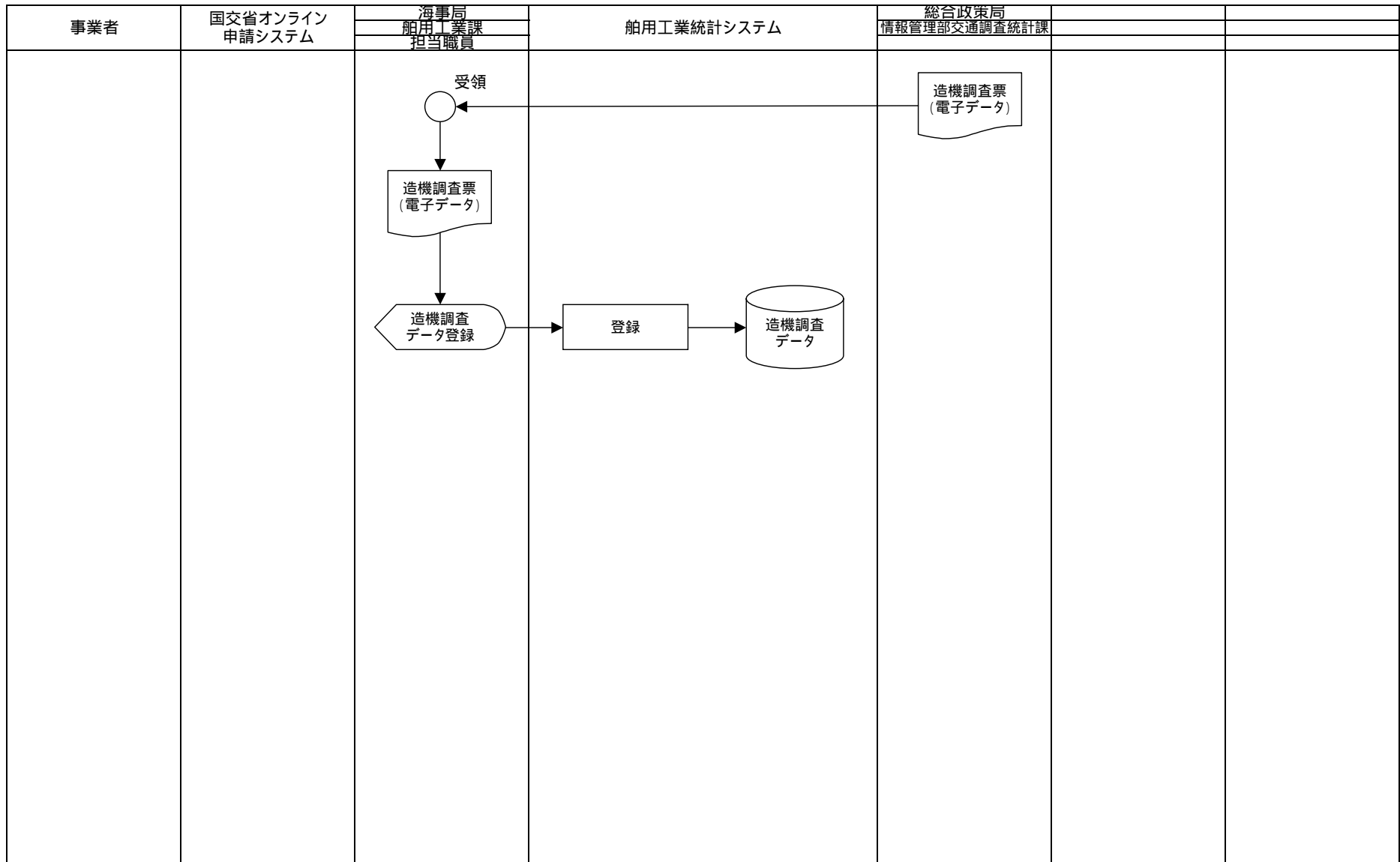

将来体系		業務流れ図		業務名 (Lv0)		資料番号		版数		日付		作成者		2	
				船用工業統計		04		初版						23	
Lv1		1 船用工業製品生産統計		Lv2		1-2 ぎ装品生産高データ登録		Lv3		Lv4		Lv5			

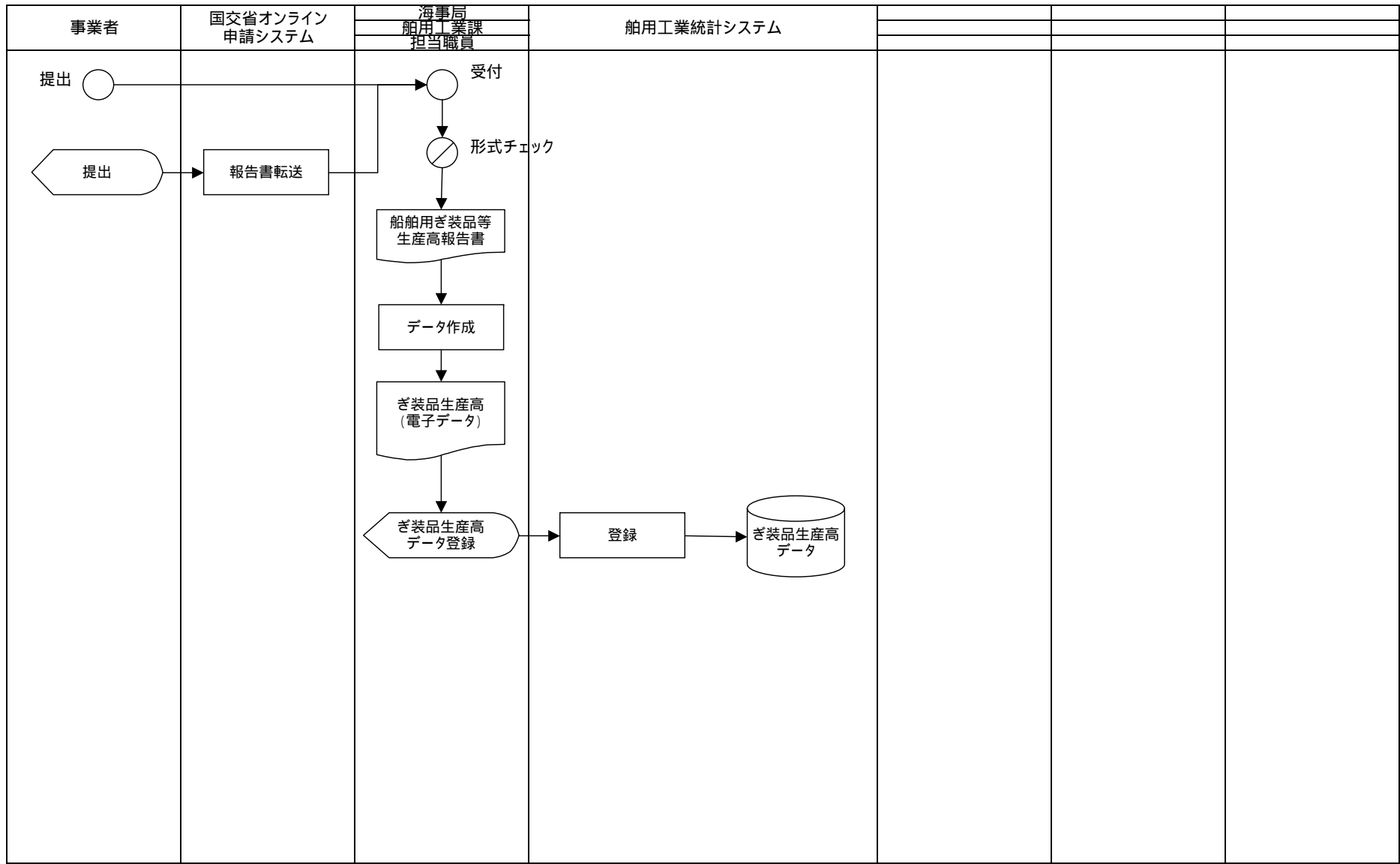

将来体系	業務流れ図	業務名 (Lv0)			資料番号	版数	日付	作成者	3
		船用工業統計			04	初版			23
Lv1	1 船用工業製品生産統計	Lv2	1-3 月間生産高データ作成	Lv3		Lv4		Lv5	

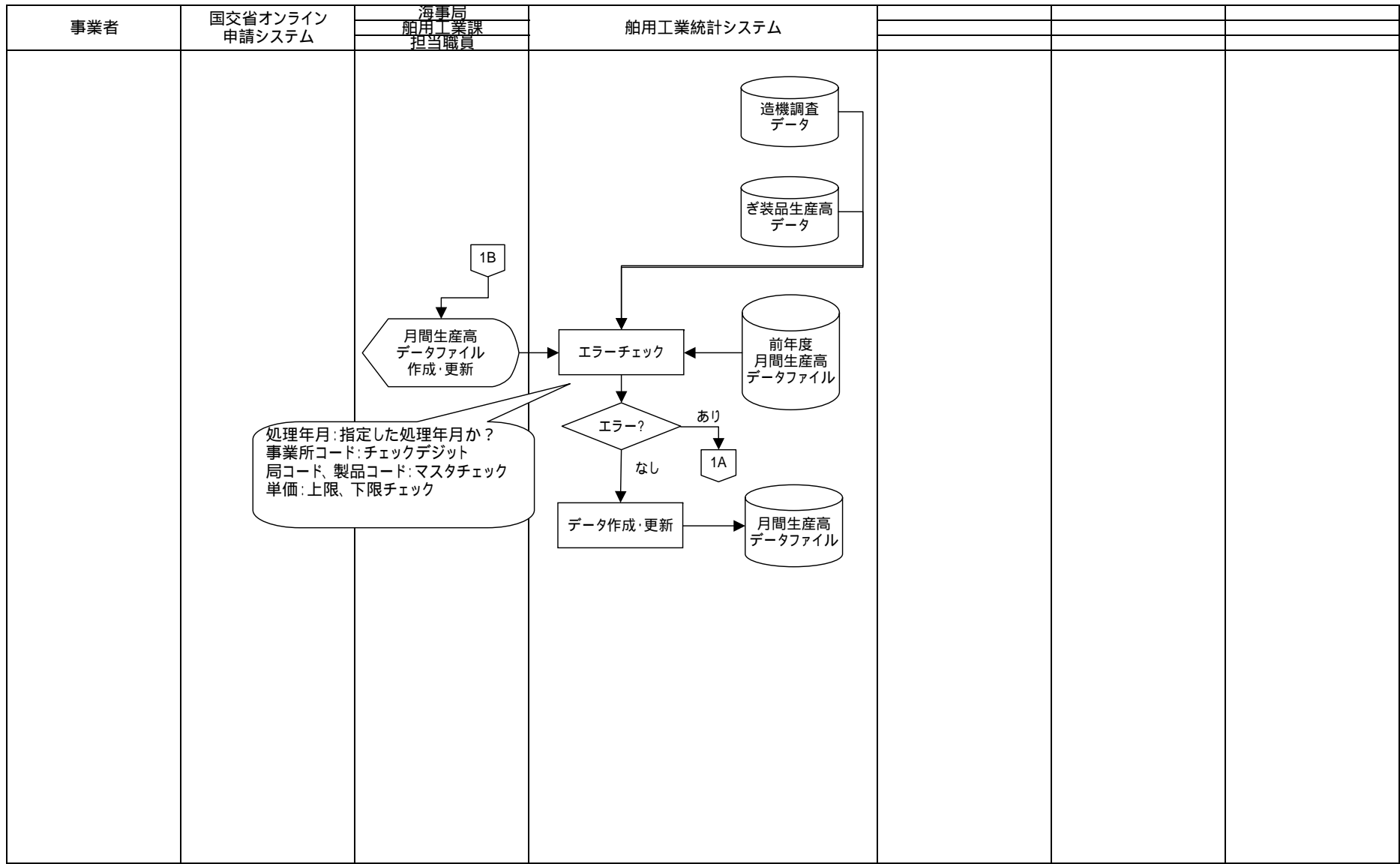

将来体系	業務流れ図	業務名 (Lv0)			資料番号	版数	日付	作成者	4
		船用工業統計			04	初版			23
LV1	1 船用工業製品生産統計	LV2	1-3 月間生産高データ作成	LV3		LV4		LV5	

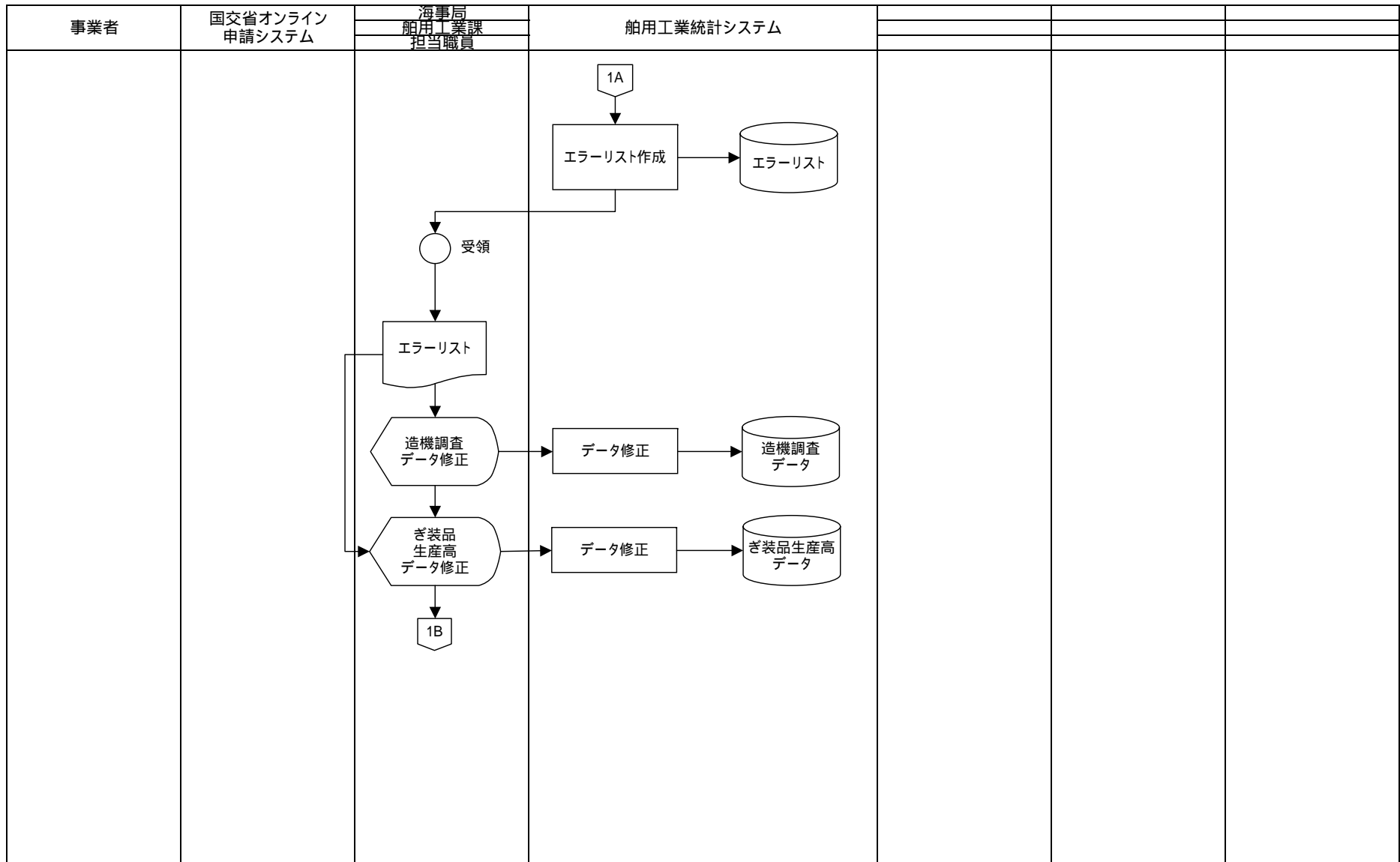

将来体系		業務流れ図		業務名 (Lv0)		資料番号		版数		日付		作成者		5	
				船用工業統計		04		初版						23	
Lv1		1 船用工業製品生産統計		Lv2		1-4 帳票出力		Lv3		Lv4		Lv5			

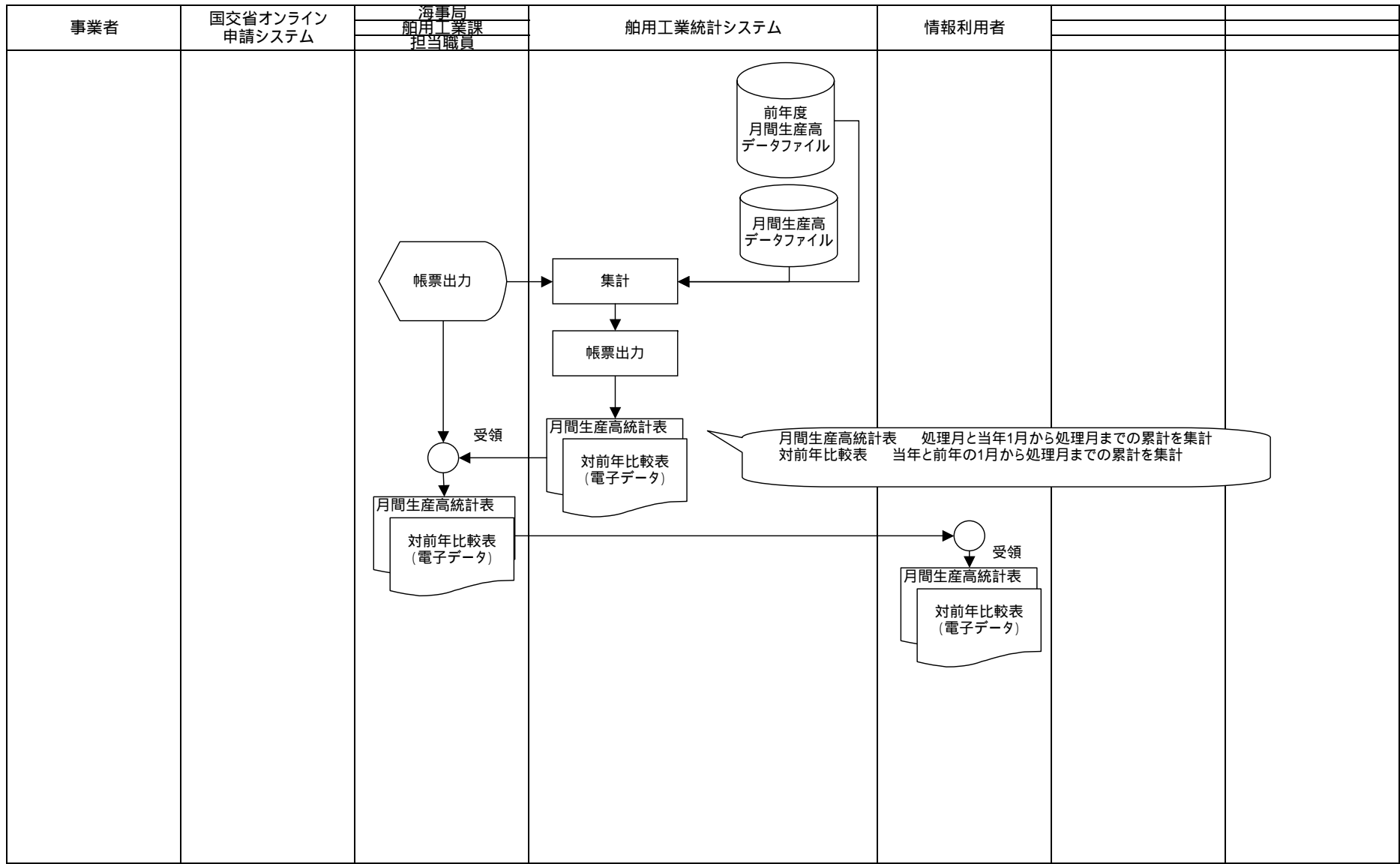



将来体系	業務流れ図	業務名 (Lv0)			資料番号	版数	日付	作成者	6
		船用工業統計			04	初版			23
LV1	2 船用工業製品輸出統計	LV2	2-1 輸出契約実績データ登録	LV3		LV4		LV5	

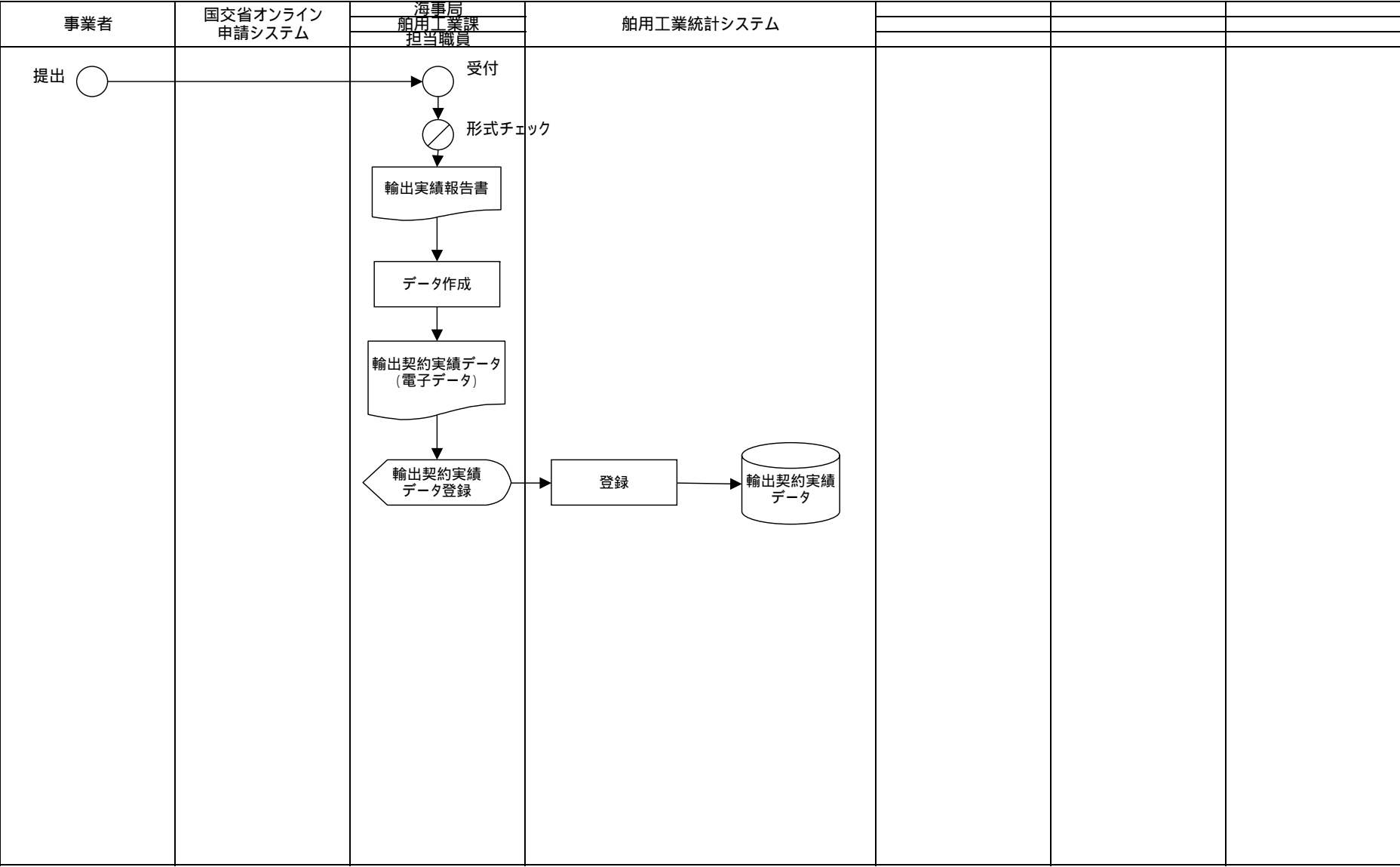

将来体系	業務流れ図	業務名 (Lv0)			資料番号	版数	日付	作成者	7
		船用工業統計			04	初版			23
LV1	2 船用工業製品輸出統計	LV2	2-2 当年分輸出契約実績データ	LV3		LV4		LV5	

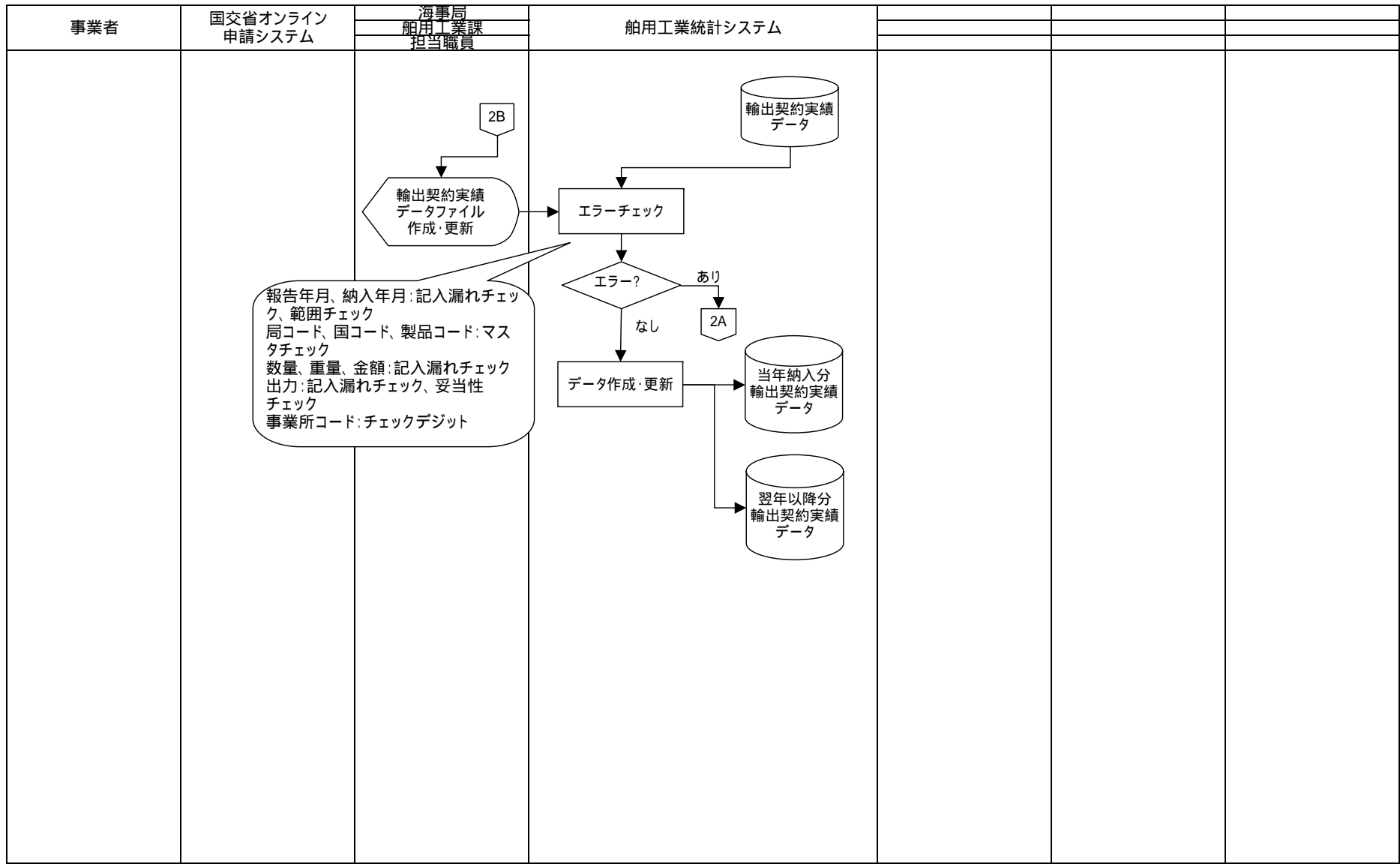

将来体系	業務流れ図	業務名 (Lv0)			資料番号	版数	日付	作成者	8
		船用工業統計			04	初版			23
LV1	2 船用工業製品輸出統計	LV2	2-2 当年分輸出契約実績データ	LV3		LV4		LV5	

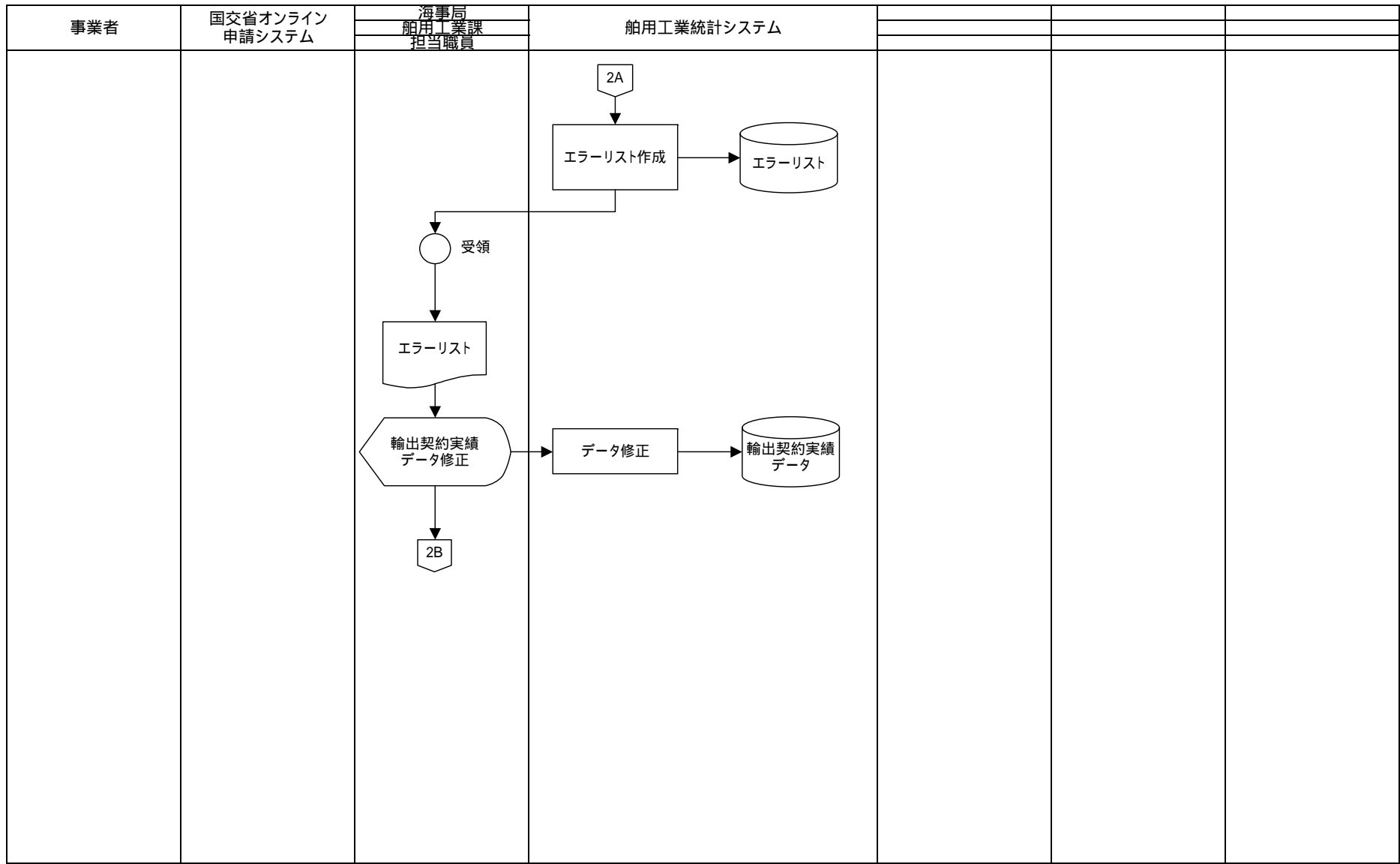

将来体系		業務流れ図		業務名 (Lv0)	資料番号	版数	日付	作成者	9
				船用工業統計	04	初版			23
LV1	2 船用工業製品輸出統計	LV2	2-3 帳票出力	LV3		LV4		LV5	

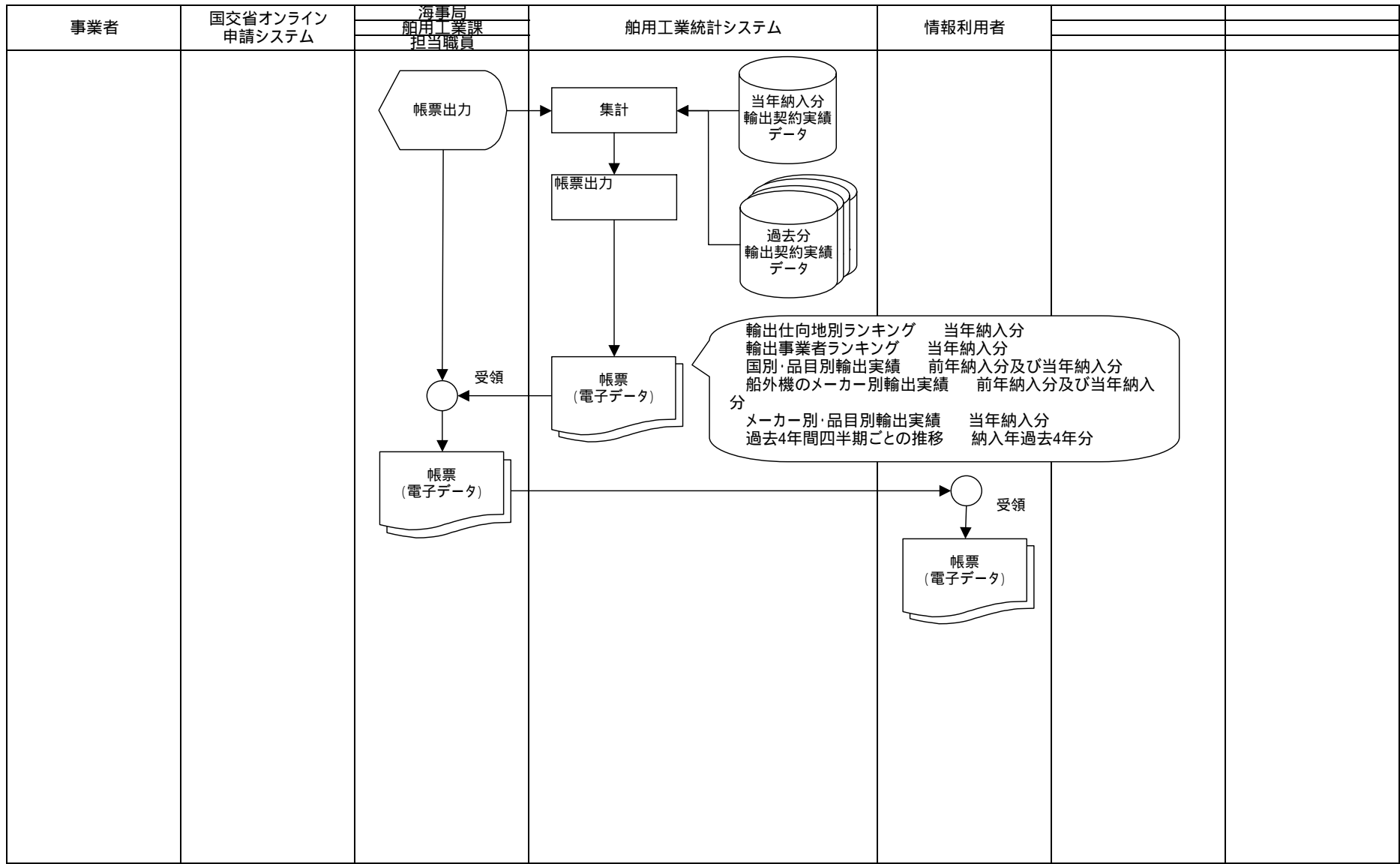

将来体系	業務流れ図	業務名 (Lv0)		資料番号	版数	日付	作成者	10
		船用工業統計		04	初版			23
LV1	3 船用工業製品輸入統計	LV2	3-1 輸入実績データ登録	LV3		LV4		LV5

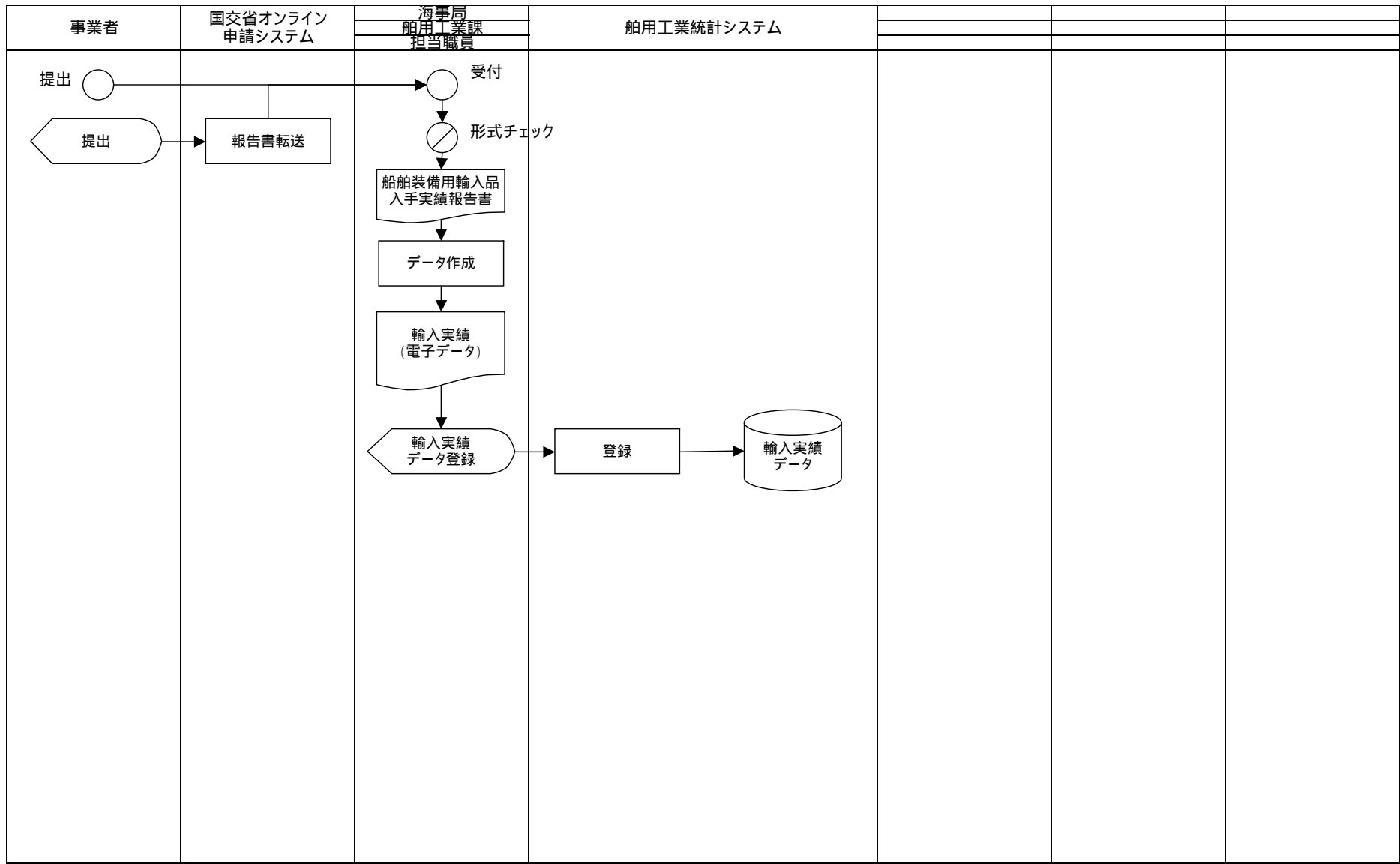

将来体系	業務流れ図	業務名(Lv0)			資料番号	版数	日付	作成者	11
		船用工業統計			04	初版			23
LV1	3 船用工業製品輸入統計	LV2	3-2 入手実績データ作成	LV3		LV4		LV5	

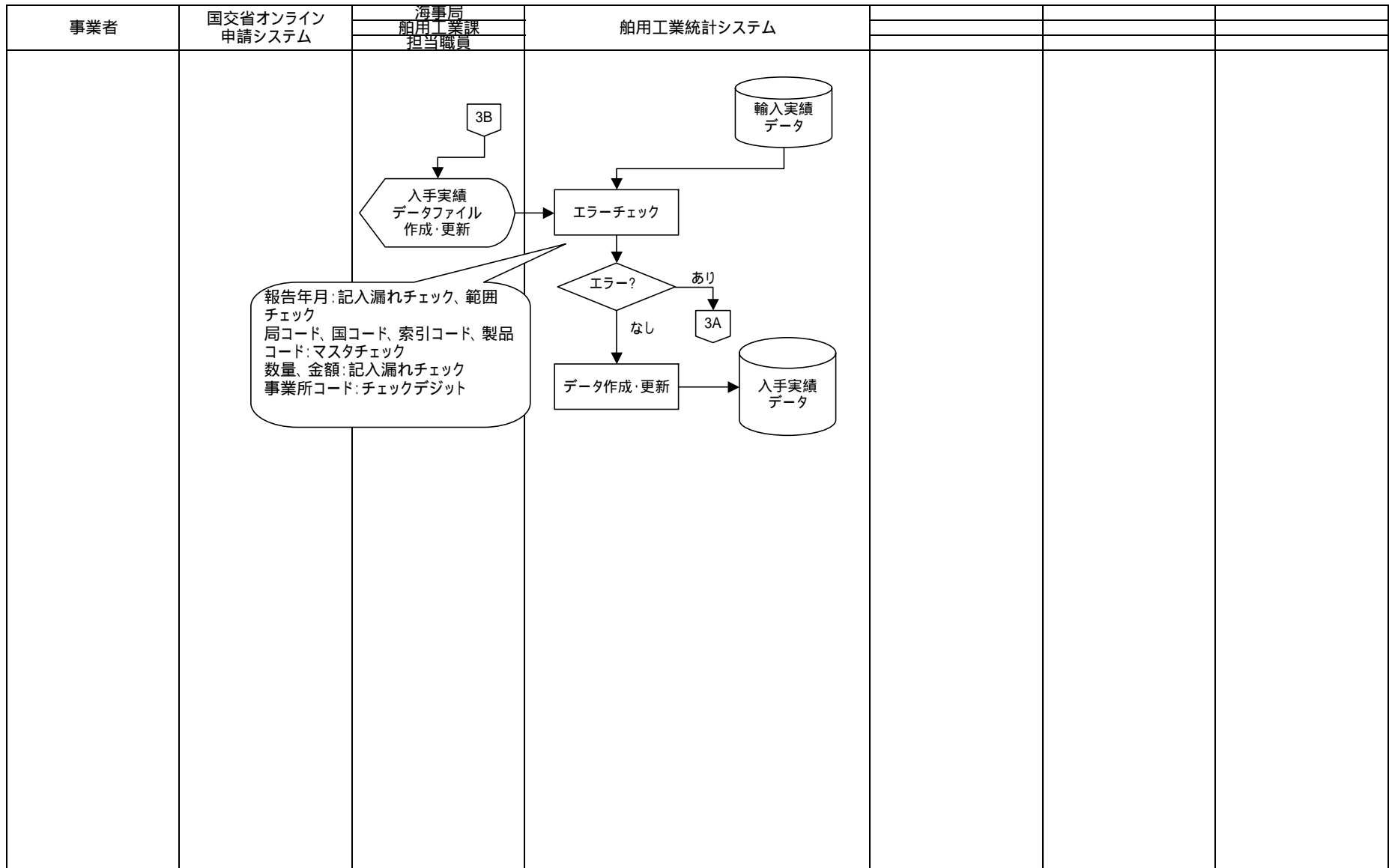

将来体系	業務流れ図	業務名 (Lv0)			資料番号	版数	日付	作成者	12
		船用工業統計			04	初版			23
LV1	3 船用工業製品輸入統計	LV2	3-2 入手実績データ作成	LV3		LV4		LV5	

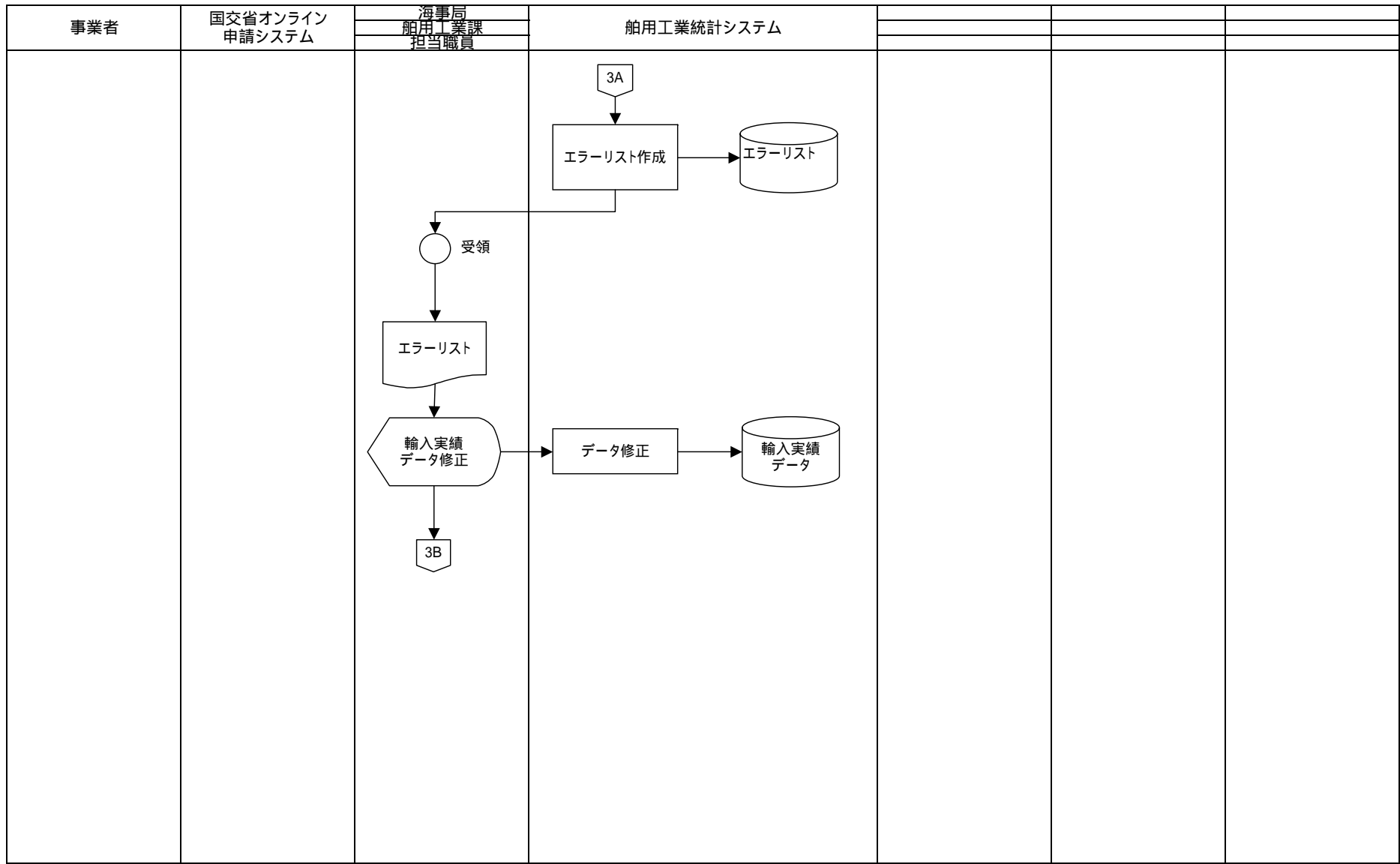

将来体系	業務流れ図	業務名 (Lv0)	資料番号	版数	日付	作成者	13
		船用工業統計	04	初版			23
LV1	3 船用工業製品輸入統計	LV2	3-3 貿易月表更新	LV3	LV4	LV5	

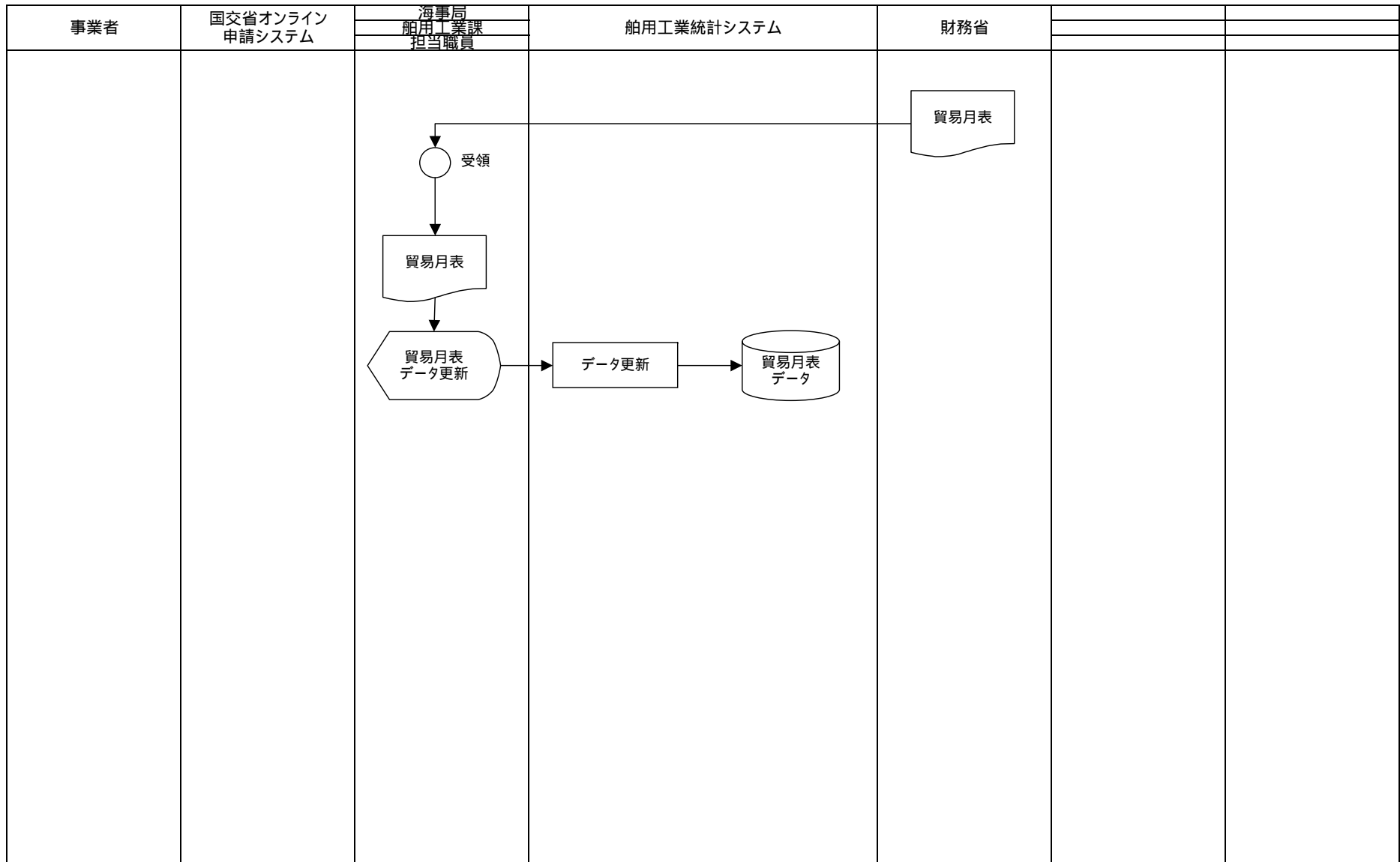



将来体系	業務流れ図	業務名 (Lv0)	資料番号	版数	日付	作成者	14
		船用工業統計	04	初版			23
LV1	3 船用工業製品輸入統計	LV2	3-4 帳票出力	LV3	LV4	LV5	

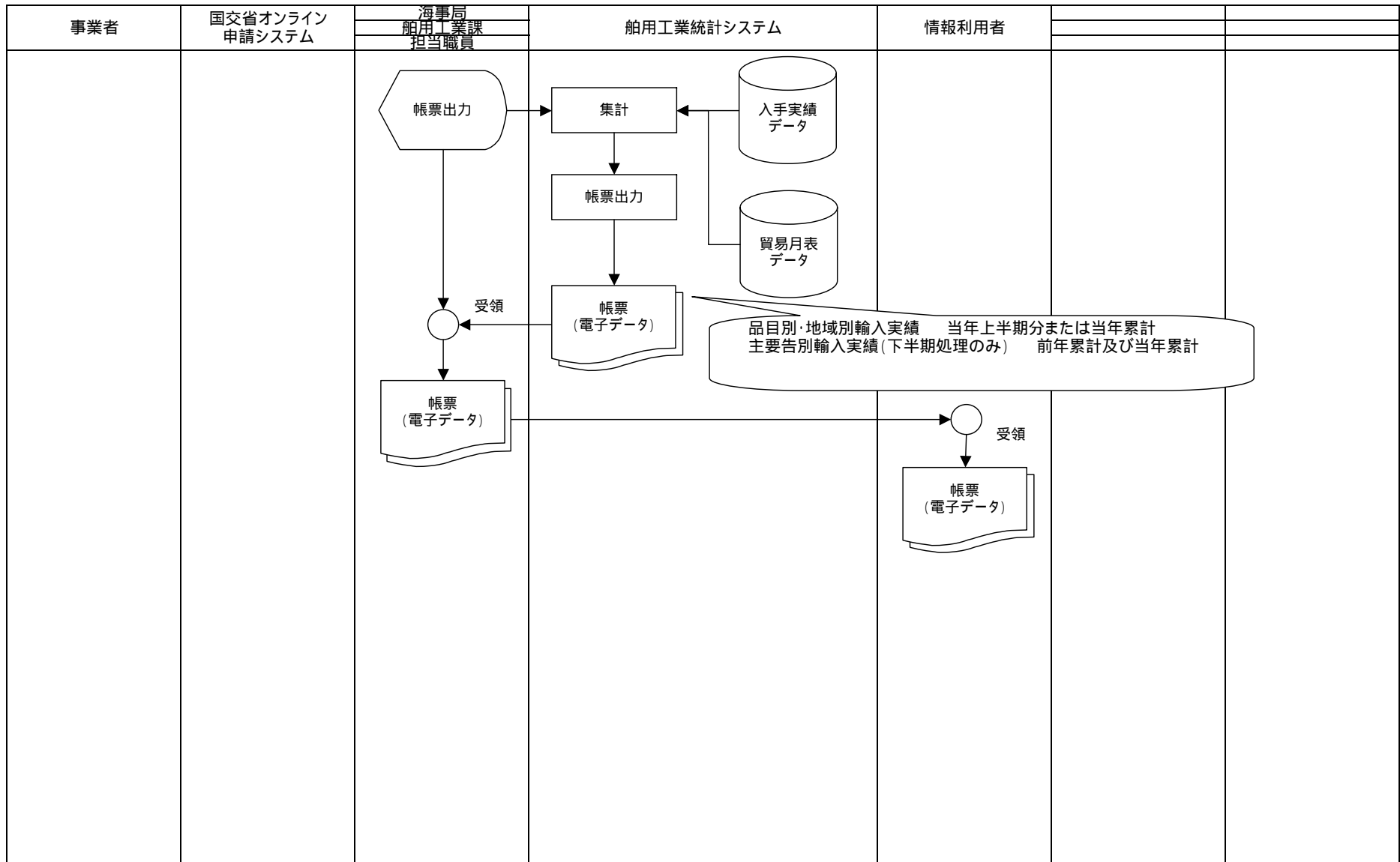

将来体系		業務流れ図		業務名(Lv0)		資料番号		版数		日付		作成者		15
				船用工業統計		04		初版						23
LV1	4 船用工業事業所統計	LV2	4-1施設Aデータ登録	LV3		LV4		LV5						

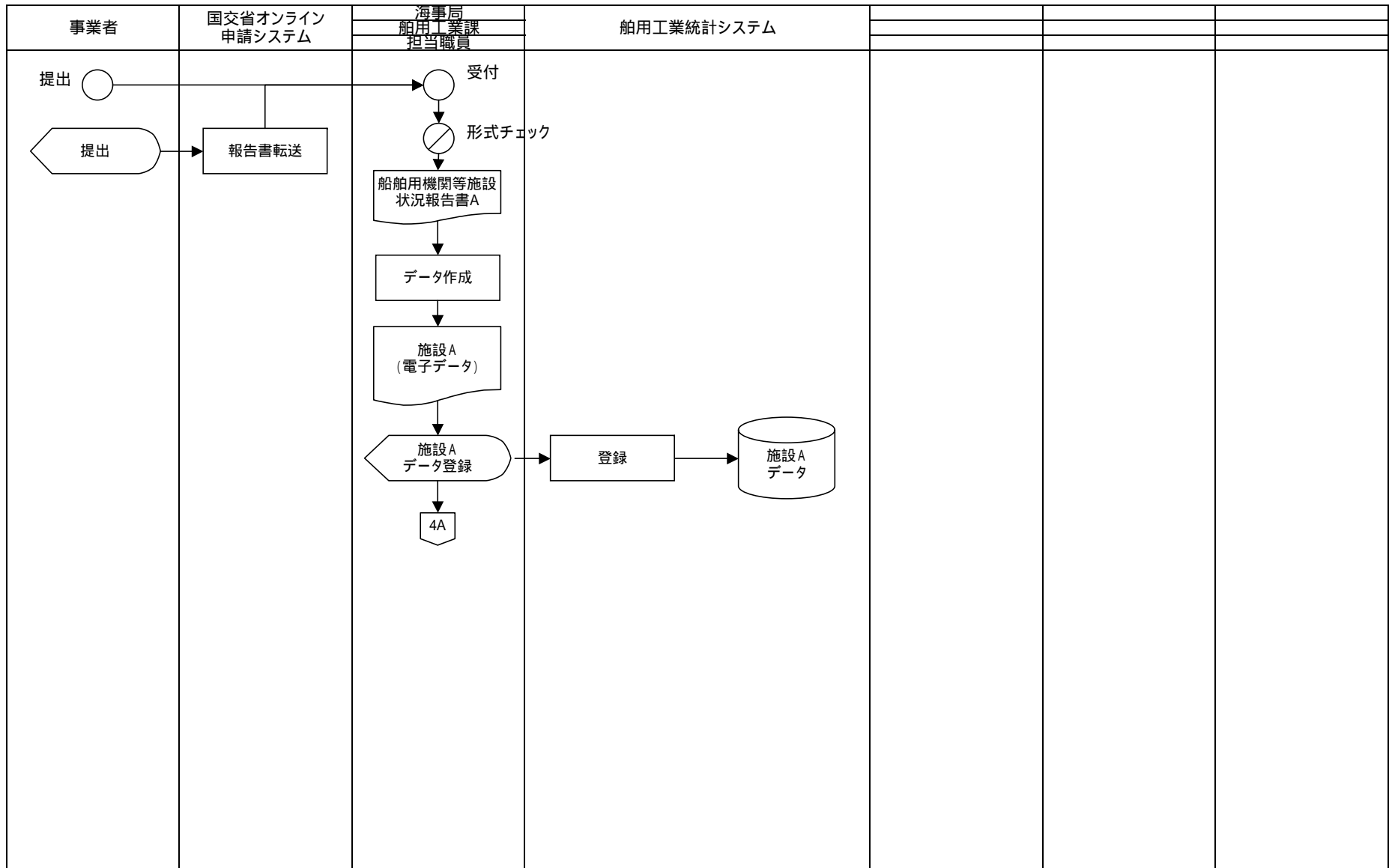

将来体系		業務流れ図		業務名(Lv0)		資料番号		版数		日付		作成者		16
				船用工業統計		04		初版						23
LV1	4 船用工業事業所統計	LV2	4-2 当年集計分施設Aデータ作成	LV3		LV4		LV5						

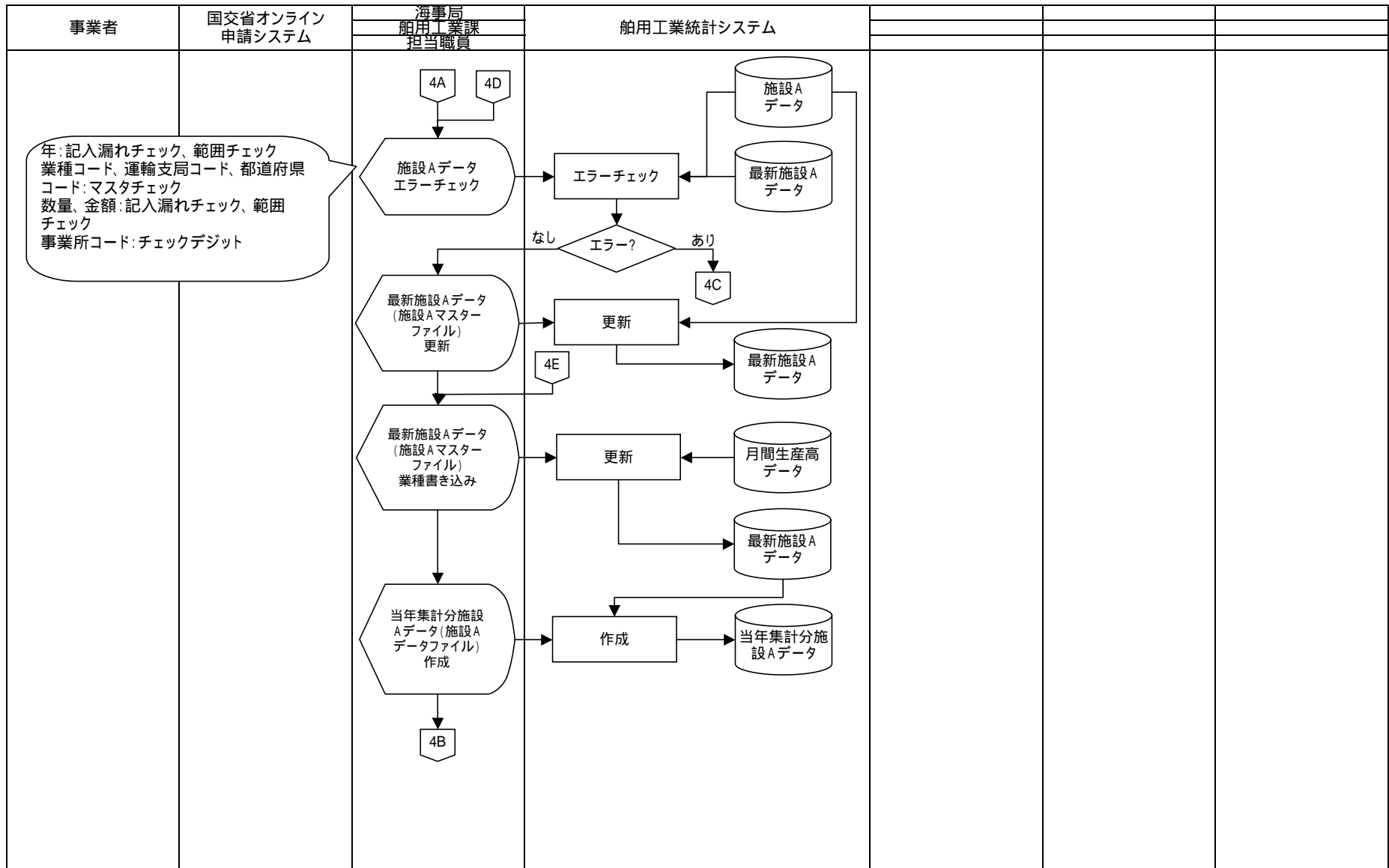

将来体系		業務流れ図		業務名(Lv0)		資料番号		版数		日付		作成者		17
				船用工業統計		04		初版						23
LV1	4 船用工業事業所統計	LV2	4-2 当年集計分施設Aデータ作成	LV3		LV4		LV5						

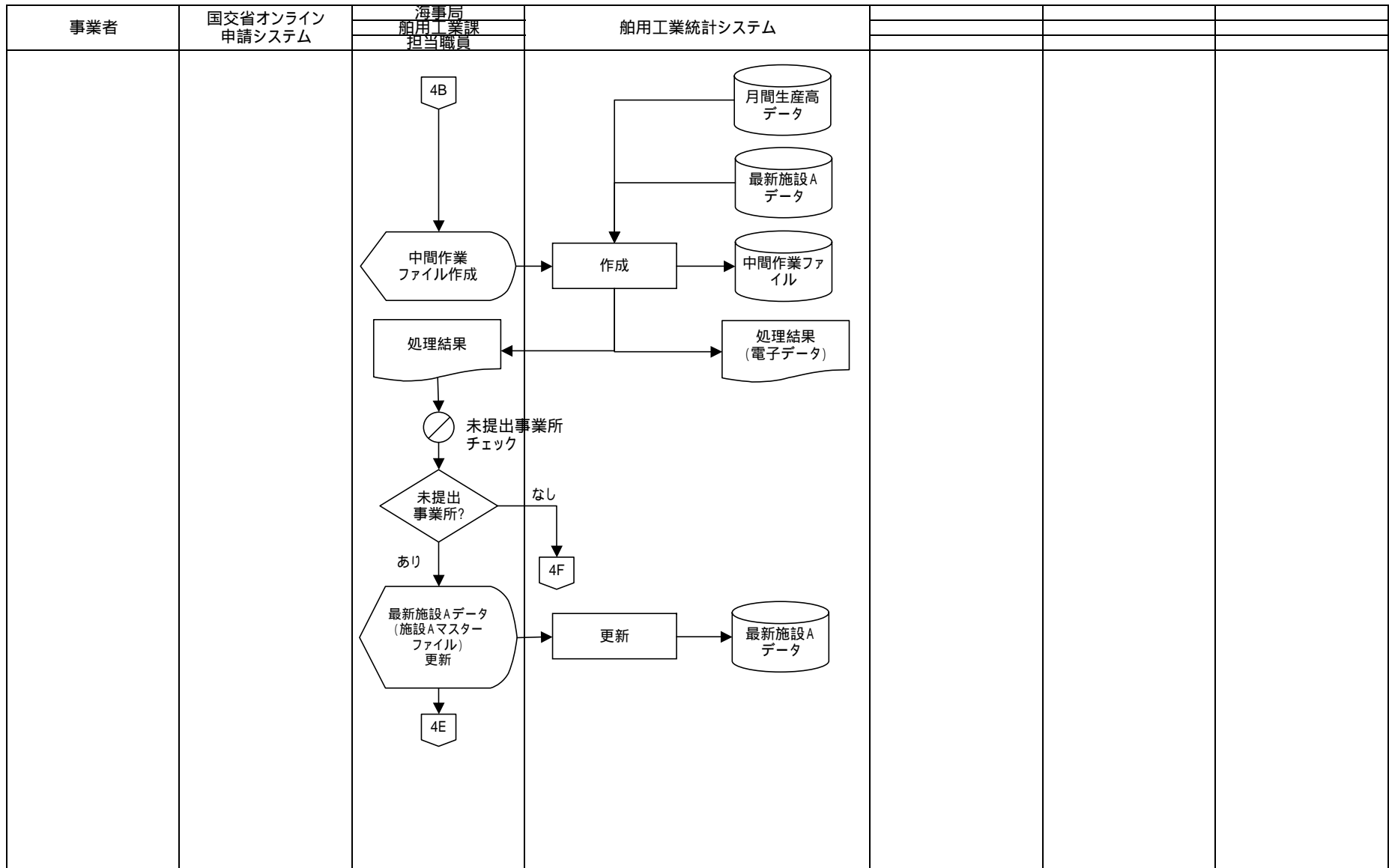

将来体系		業務流れ図		業務名(Lv0)		資料番号		版数		日付		作成者		18
				船用工業統計		04		初版						23
LV1	4 船用工業事業所統計	LV2	4-2 当年集計分施設Aデータ作成	LV3		LV4		LV5						

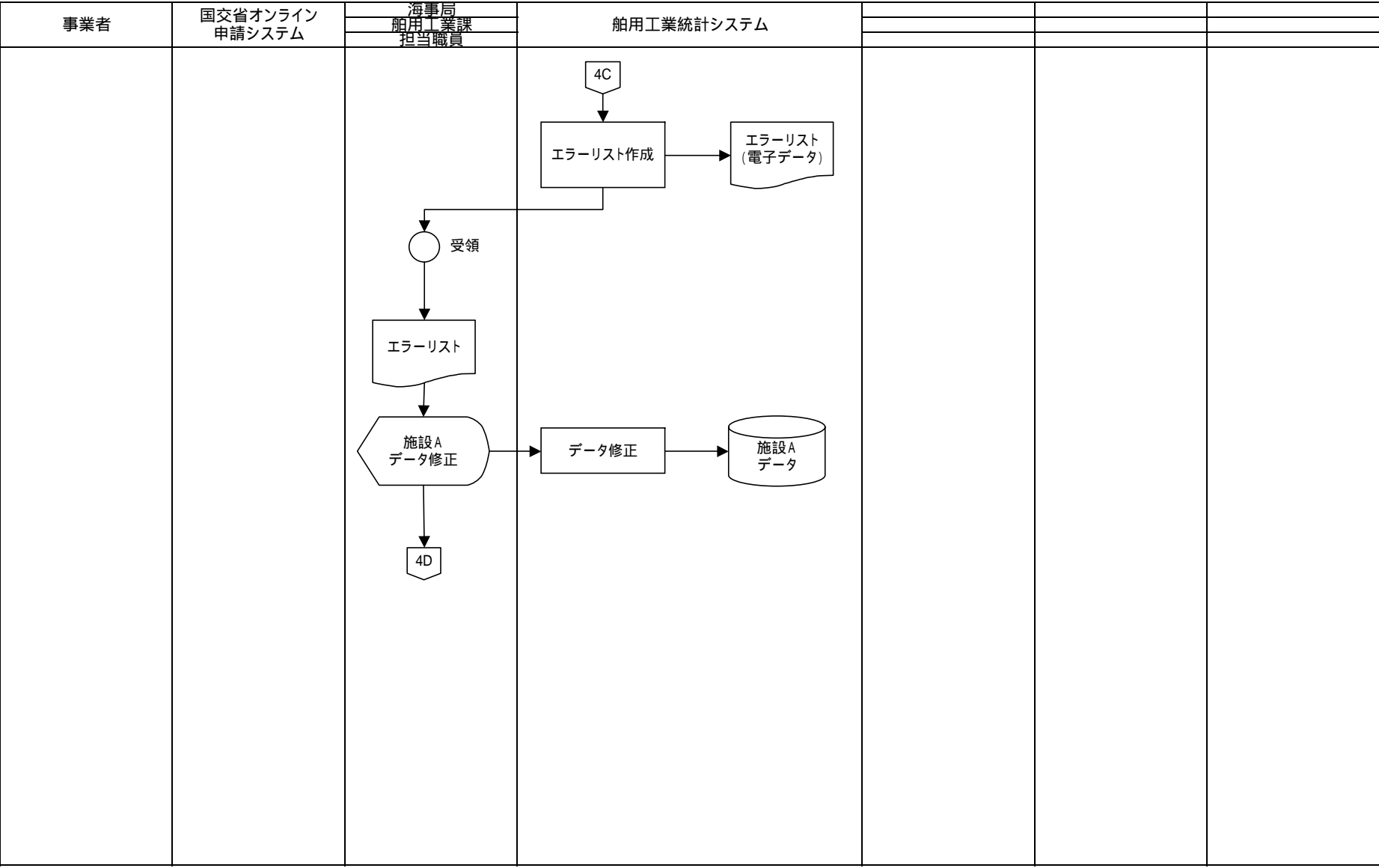

将来体系		業務流れ図		業務名(Lv0)		資料番号		版数		日付		作成者		19
				船用工業統計		04		初版						
LV1	4 船用工業事業所統計	LV2	4-3 帳票出力	LV3		LV4		LV5						

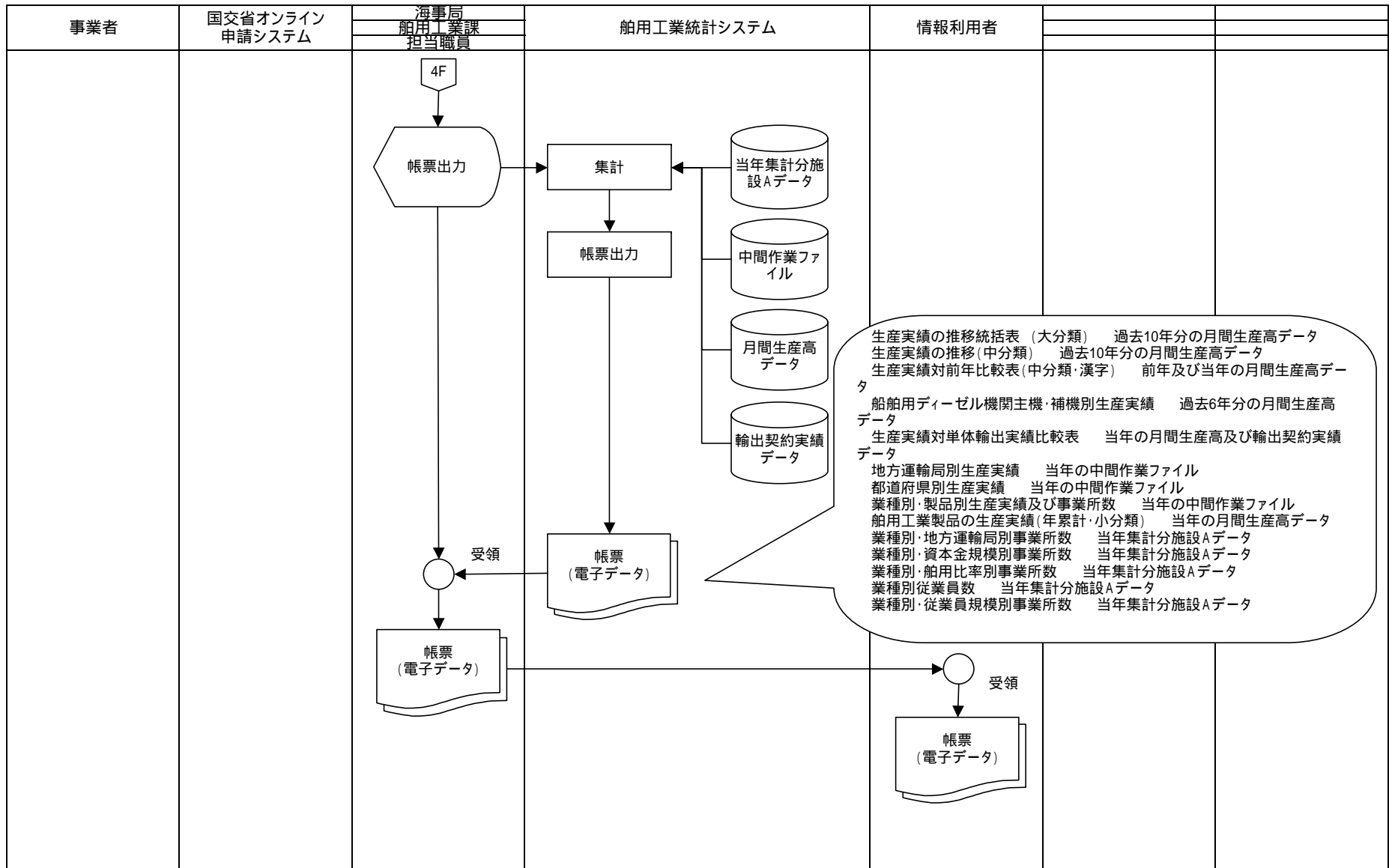

将来体系	業務流れ図	業務名(Lv0)			資料番号	版数	日付	作成者	20
		船用工業統計			04	初版			23
LV1	5 船用工業事業所施設統計	LV2	4-1施設Bデータ登録	LV3		LV4		LV5	

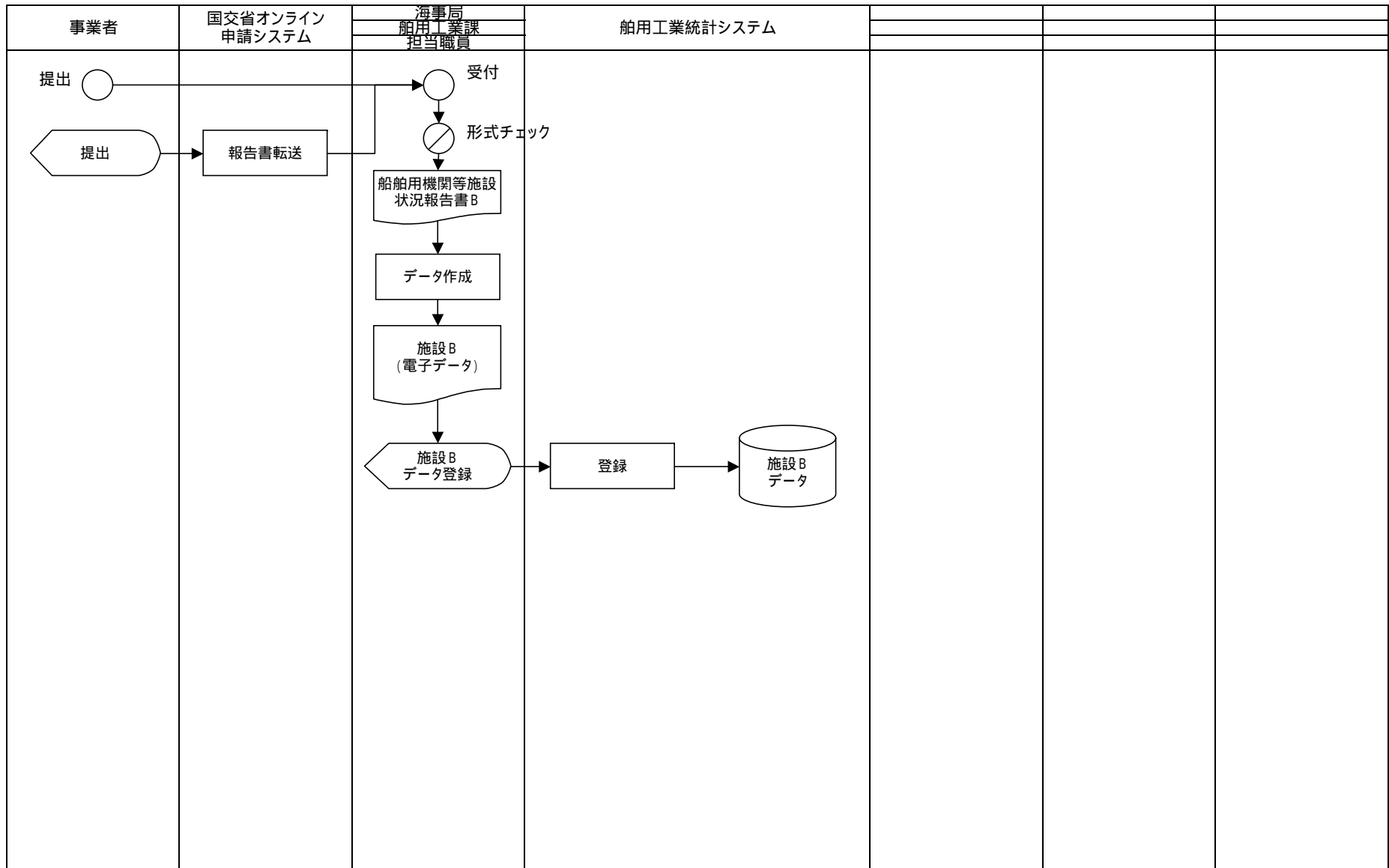

将来体系		業務流れ図		業務名(Lv0)		資料番号		版数		日付		作成者		21
				船用工業統計		04		初版						23
LV1	5 船用工業事業所施設統計	LV2	5-2 最新施設Bデータ作成	LV3		LV4		LV5						

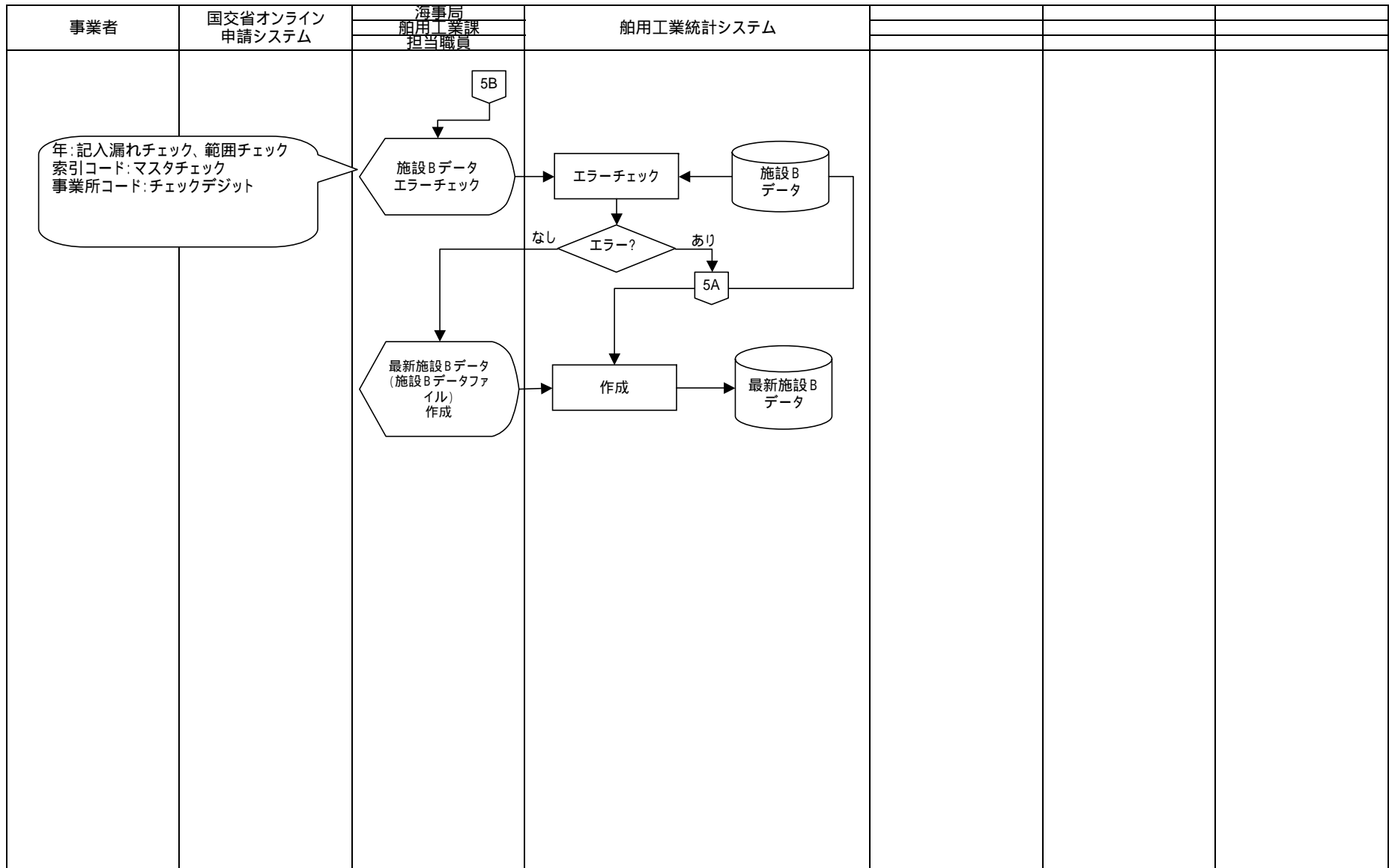



将来体系	業務流れ図	業務名(Lv0)			資料番号	版数	日付	作成者	22
		船用工業統計			04	初版			23
LV1	5 船用工業事業所施設統計	LV2	5-2 最新施設Bデータ作成	LV3		LV4		LV5	

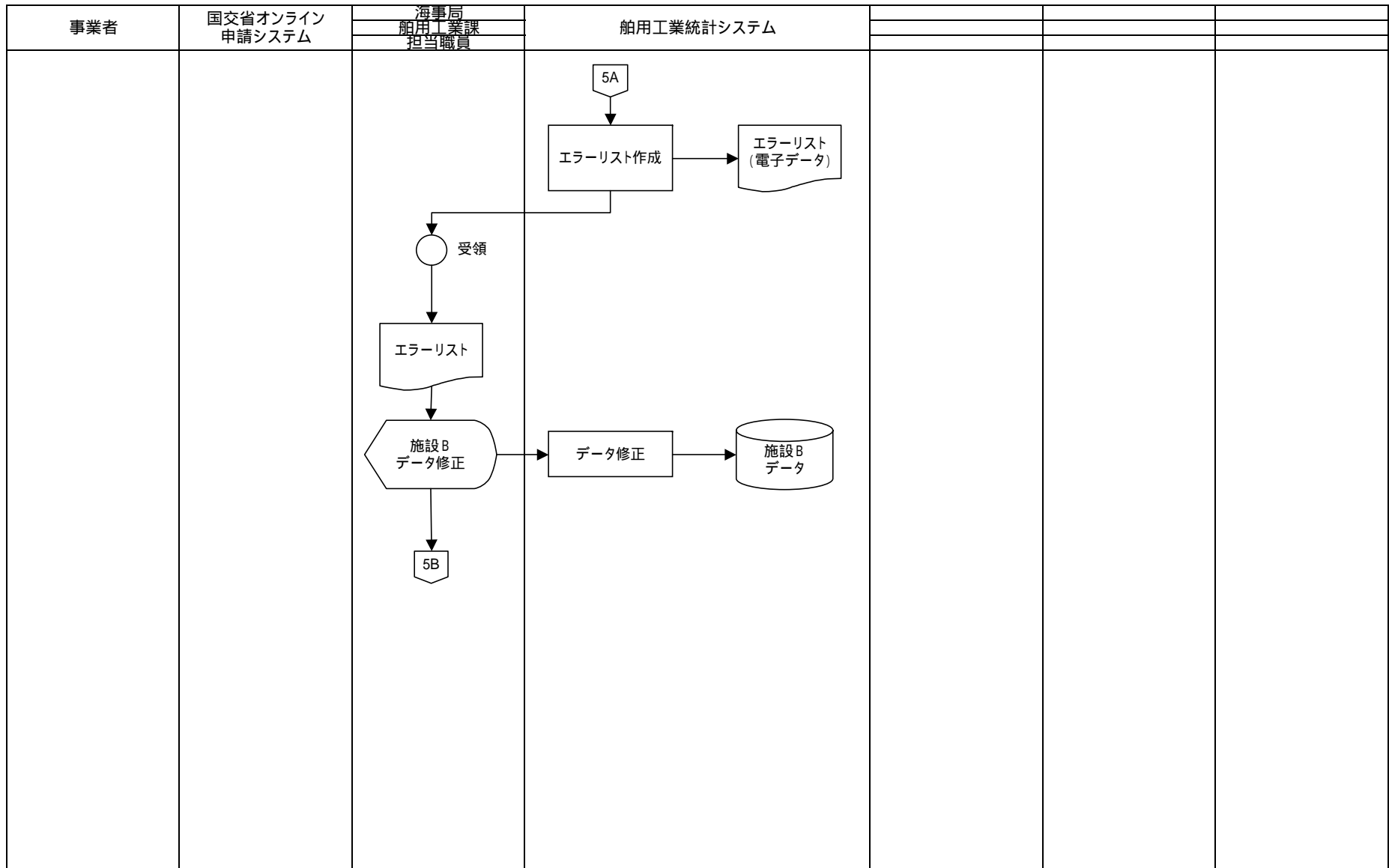

将来体系	業務流れ図	業務名(Lv0)			資料番号	版数	日付	作成者	23
		船用工業統計			04	初版			23
LV1	5 船用工業事業所施設統計	LV2	5-3 帳票出力	LV3		LV4		LV5	

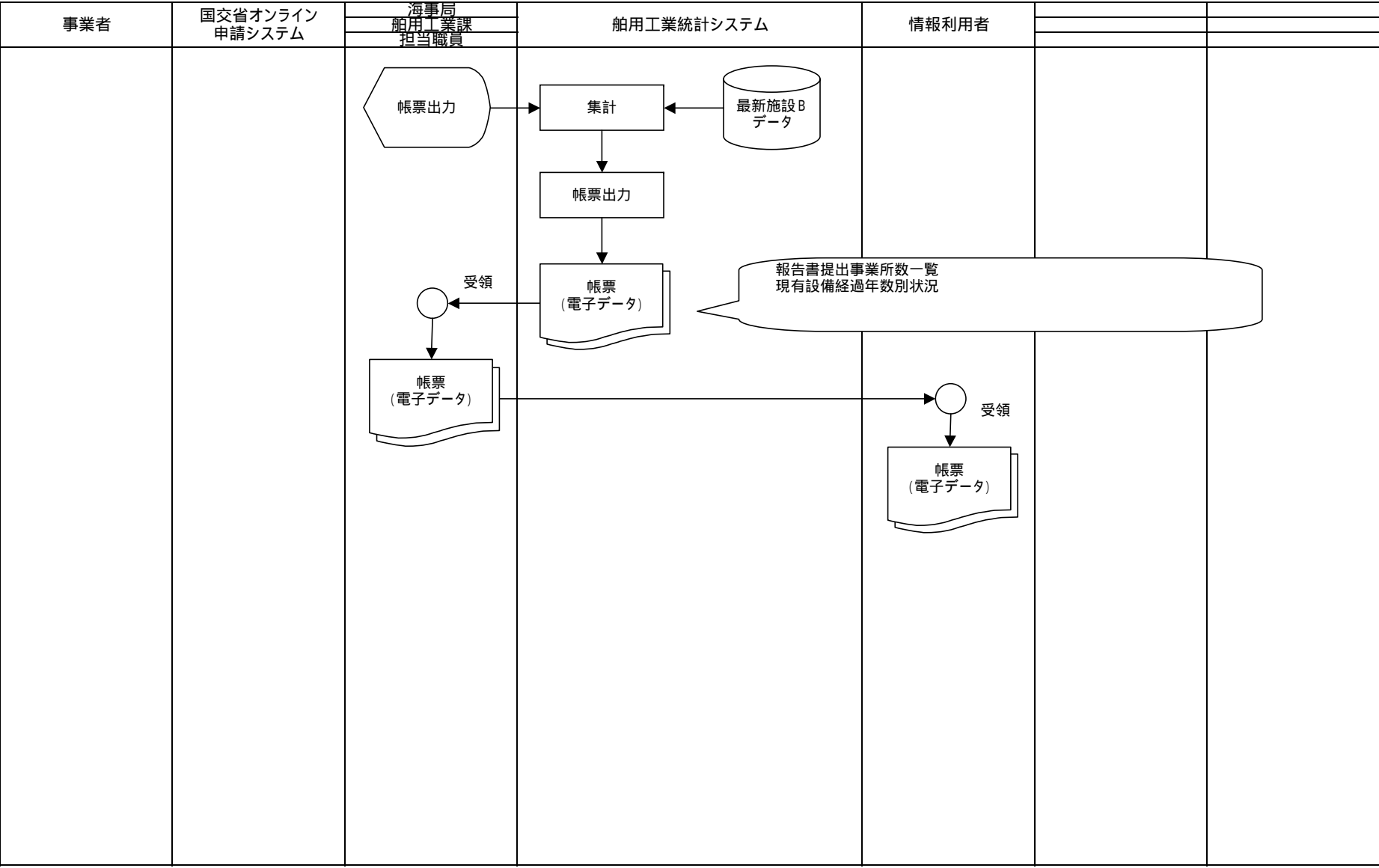

将来体系	情報体系整理図	業務名 (LV0)			資料番号	版数	日付	作成者	1
		船用工業統計			05	初版			1
LV1	LV2	LV3	LV4	LV5					

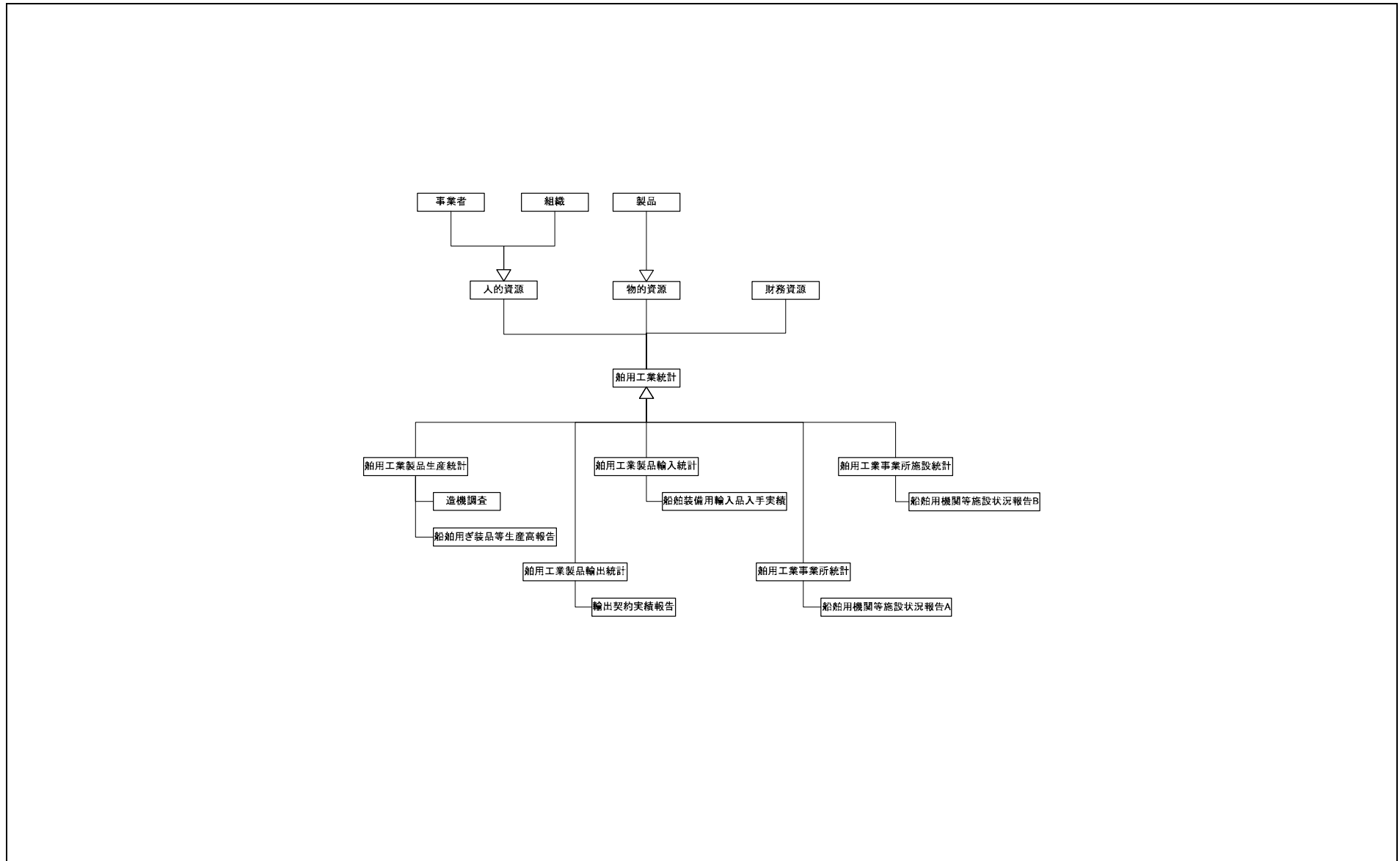

将来体系	実体関連図	業務名(Lv0)			資料番号	版数	日付	作成者	1
		船用工業統計			06	初版			1
Lv1		Lv2		Lv3		Lv4		Lv5	

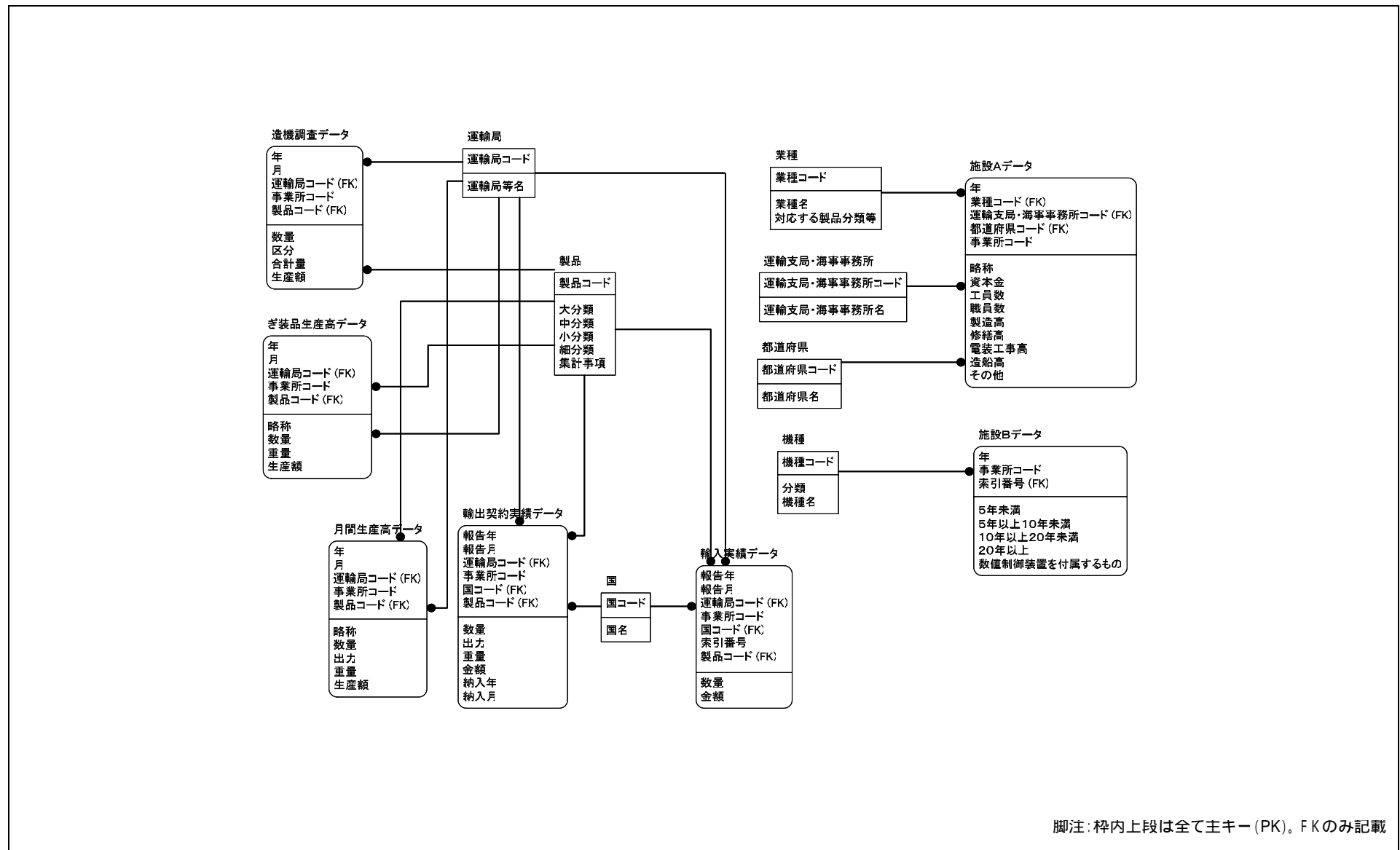

脚注: 枠内上段は全て主キー (PK)。FKのみ記載

将来体系	エンティティ定義表		業務名(LV0)		資料番号	版数	日付	作成者	1
			船用工業統計		07-1	初版			1
LV1		LV2		LV3		LV4		LV5	

項番	エンティティ名	種類	説明	データ量
1	業種	マスター	業種コード表を格納。	
2	運輸局	マスター	運輸局コード表を格納。	
3	運輸支局・海事事務所	マスター	運輸支局・海事事務所コード表を格納。	
4	都道府県	マスター	都道府県コード表を格納。	
5	製品	マスター	製品コード表を格納。	
6	国	マスター	国名コード表を格納。	
7	機種	マスター	機種コード表を格納。	
8	造機調査データ	トランザクション	造機調査票のデータを格納。	
9	き装品生産高データ	トランザクション	船舶用き装品等月間生産高報告書のデータを格納。	
10	月間生産高データ	トランザクション	船用工業製品の月間生産高を格納。	
11	輸出契約実績データ	トランザクション	船用工業製品の輸出高の実績を格納。	
12	輸入実績データ	トランザクション	船用工業製品の輸入高の実績を格納。	
13	施設Aデータ	トランザクション	施設Aのデータを格納。	
14	施設Bデータ	トランザクション	施設Bのデータを格納。	
15				
16				
17				
18				
19				
20				
21				
22				
23				
24				
25				
26				
27				
28				
29				
30				
31				
32				
33				
34				
35				
36				
37				
38				
39				
40				
41				
42				
43				
44				
45				
46				
47				
48				
49				
50				
51				
52				
53				
54				
55				

将来体系	データ項目一覧表	業務名 (LV0)			資料番号	版数	日付	作成者	1
		船用工業統計			07-2	初版			2
LV1		LV2		LV3		LV4		LV5	

En	エンティティ名	An	項目名	型/ドメイン	長さ	必須	PK/FK	説明
1	業種	1	業種コード	文字型	3	必須	PK	業種別のコード
		2	業種名	文字型		必須		業種の名称
		3	対心する製品分類等	文字型				業種に対応する製品分類等の説明
2	運輸局	1	運輸局コード	文字型	2	必須	PK	運輸局別のコード
		2	運輸局等名	文字型		必須		運輸局等の名称
3	運輸支局・海事事務所	1	運輸支局・海事事務所コード	文字型	4	必須	PK	運輸支局・海事事務所別のコード
		2	運輸支局・海事事務所名	文字型		必須		運輸支局・海事事務所別の名称
4	都道府県	1	都道府県コード	文字型	3	必須	PK	都道府県別のコード
		2	都道府県名	文字型		必須		都道府県の名称
5	製品	1	製品コード	文字型	4	必須	PK	製品別のコード
		2	大分類	文字型		必須		製品の大分類
		3	中分類	文字型		必須		製品の中分類
		4	小分類	文字型		必須		製品の細分類
		5	細分類	文字型		必須		製品の細分類
		6	集計事項	文字型		必須		製品の集計事項(数:数量、出:出力、容:容量、重:重量、価:価格)
6	国	1	国コード	文字型	4	必須	PK	国別のコード
		2	国名	文字型		必須		国の名称
7	機種	1	機種コード	文字型	2	必須	PK	機種別のコード
		2	分類	文字型		必須		機種の分類
		3	機種名	文字型		必須		機種の名称
8	造機調査データ	1	年	数値型	2	必須	PK	調査報告の年
		2	月	数値型	2	必須	PK	調査報告の月
		3	運輸局コード	文字型	2	必須	PK, FK	運輸局, 運輸局コード
		4	事業所コード	文字型	6	必須	PK	事業所別のコード
		5	製品コード	文字型	4	必須	PK, FK	製品, 製品コード
		6	数量	数値型	7			製造高(数量)
		7	区分	文字型	1			製造高(合計量の区分(1:出力, 2:容量, 3:重量))
		8	合計量	数値型	9			製造高(合計量の数値)
		9	生産額	数値型	10			製造高(合計金額(千円))
9	き装品生産高データ	1	年	数値型	2	必須	PK	調査報告の年
		2	月	数値型	2	必須	PK	調査報告の月
		3	運輸局コード	文字型	2	必須	PK, FK	運輸局, 運輸局コード
		4	事業所コード	文字型	6	必須	PK	事業所別のコード
		5	略称	文字型	14	必須		事業所の略称
		6	製品コード	文字型	4	必須	PK, FK	製品, 製品コード
		7	数量	数値型	6			生産高(数量)
		8	重量	数値型	8			生産高(合計重量(トン))
		9	生産額	数値型	10			生産高(合計金額(千円))
		10	月間生産高データ	1	年	数値型	2	必須
2	月			数値型	2	必須	PK	調査報告の月
3	運輸局コード			文字型	2	必須	PK, FK	運輸局, 運輸局コード
4	事業所コード			文字型	6	必須	PK	事業所別のコード
5	略称			文字型	14	必須		事業所の略称
6	製品コード			文字型	4	必須	PK, FK	製品, 製品コード
7	数量			数値型	6			生産高(数量)
8	出力			数値型	9			生産高(出力)
9	重量			数値型	8			生産高(合計重量(トン))
10	生産額			数値型	10			生産高(合計金額(千円))

将来体系	データ項目一覧表	業務名(LV0)				資料番号	版数	日付	作成者	2
		船用工業統計				07-2	初版			2
LV1		LV2		LV3		LV4		LV5		

En	エンティティ名	An	項目名	型/ドメイン	長さ	必須	PK/FK	説明
11	輸出契約実績データ	1	報告年	数値型	4	必須	PK	調査報告の年
		2	報告月	数値型	2	必須	PK	調査報告の月
		3	運輸局コード	文字型	2	必須	PK, FK	運輸局, 運輸局コード
		4	事業所コード	文字型	6	必須	PK	事業所別のコード
		5	国コード	文字型	4	必須	PK, FK	国, 国コード
		6	製品コード	文字型	4	必須	PK, FK	製品, 製品コード
		7	数量	数値型	6			輸出高(数量)
		8	出力	数値型	9			輸出高(出力)
		9	重量	数値型	8			輸出高(重量)
		10	金額	数値型	10			輸出高(金額)
		11	納入年	数値型	4			製品納入の年
12	納入月	数値型	2			製品納入の月		
12	輸入実績データ	1	報告年	数値型	4	必須	PK	調査報告の年
		2	報告月	数値型	2	必須	PK	調査報告の月
		3	運輸局コード	文字型	2	必須	PK, FK	運輸局, 運輸局コード
		4	事業所コード	文字型	6	必須	PK	事業所別のコード
		5	国コード	文字型	4	必須	PK, FK	国, 国コード
		6	索引番号	数値型	1	必須	PK	国内向けか輸出向けかを振り分けるコード(国内:1, 輸出:2)
		7	製品コード	文字型	4	必須	PK, FK	製品, 製品コード
		8	数量	数値型	6			輸入高(数量)
		9	金額	数値型	10			輸入高(金額)
13	施設Aデータ	1	年	数値型	4	必須	PK	調査報告の年
		2	業種コード	数値型	3	必須	PK, FK	業種, 業種コード
		3	運輸支局コード	文字型	4	必須	PK, FK	運輸支局, 海事事務所, 運輸支局, 海事事務所コード
		4	都道府県コード	文字型	3	必須	PK, FK	都道府県, 都道府県コード
		5	事業所コード	文字型	6	必須	PK	事業所別のコード
		6	略称	文字型	14	必須		事業所の略称
		7	資本金	数値型	6			資本金
		8	工員数	数値型	5			工員数
		9	職員数	数値型	4			職員数
		10	製造高	数値型	6			製造高
		11	修繕高	数値型	5			修繕高
		12	電装工事實	数値型	5			電装工事實
		13	造船高	数値型	7			造船高
		14	その他	数値型	7			その他
14	施設Bデータ	1	年	数値型	4	必須	PK	調査報告の年
		2	事業所コード	文字型	6	必須	PK	事業所別のコード
		3	索引番号	文字型	2	必須	PK	機種, 機種コード
		4	5年未満	数値型	6			製造後の経過年数が5年未満の機械・設備の数
		5	5年以上10年未満	数値型	6			製造後の経過年数が5年以上10年未満の機械・設備の数
		6	10年以上20年未満	数値型	6			製造後の経過年数が10年以上20年未満の機械・設備の数
		7	20年以上	数値型	6			製造後の経過年数が20年以上の機械・設備の数
		8	数値制御装置を付属するもの	数値型	6			数値制御装置を付属する機械・設備の数

将来体系	情報システム関連図	業務名 (LV0)		資料番号	版数	日付	作成者	1
		船用工業統計		08	初版	2004/12/10		1
LV1	LV2	LV3	LV4	LV5				

船用工業統計システム

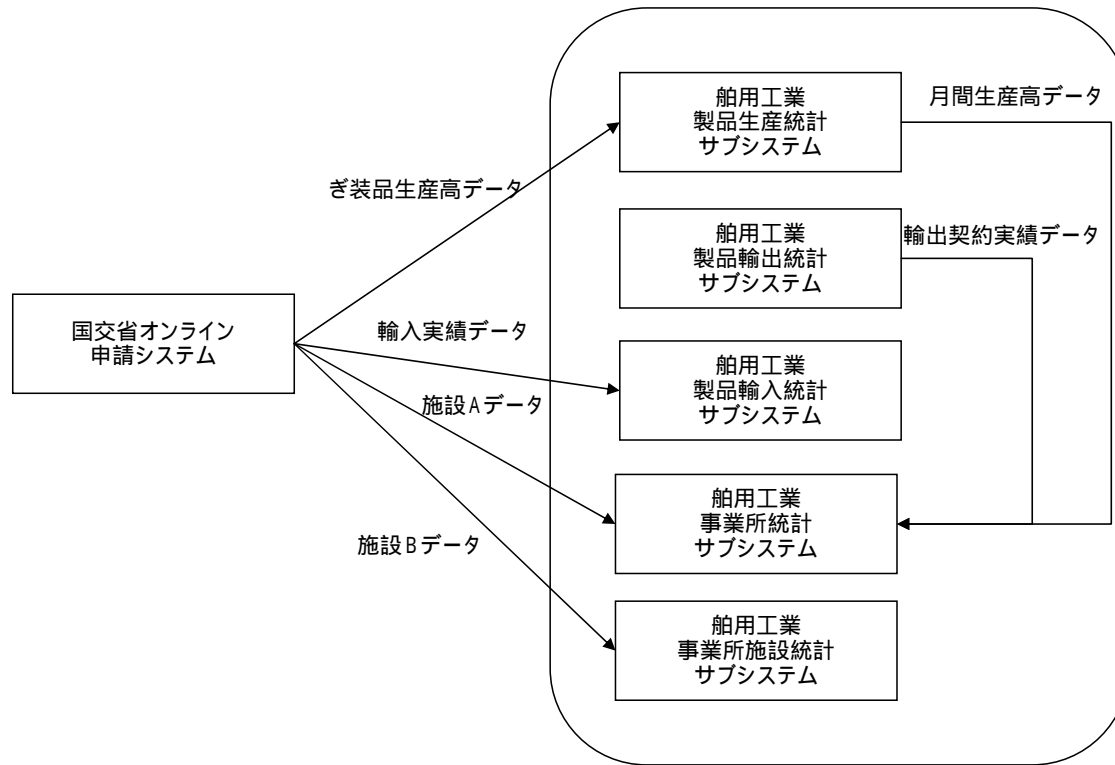



将来体系	情報資産評価表	業務名(Lv0)			資料番号	版数	日付	作成者	1
		船用工業統計			08-1	初版			1
LV1		LV2		LV3				LV4	
								LV5	

情報提供元情報システム	情報提供先情報システム	連携情報	個人情報	機密性	完全性	可用性	重要性分類
国交省オンライン申請システム	船用工業製品生産統計サブシステム	ぎ装品生産高データ	無				
	船用工業製品輸入統計サブシステム	輸入実績データ	無				
	船用工業事業所統計サブシステム	施設Aデータ	有				
	船用工業事業所施設統計サブシステム	施設Bデータ	無				
船用工業製品生産統計サブシステム	船用工業事業所統計サブシステム	月間生産高データ	無				
船用工業製品輸出統計サブシステム	船用工業事業所統計サブシステム	輸出契約実績データ	無				

将来体系	情報システム機能構成図	業務名(Lv0)	資料番号	版数	日付	作成者	1
		船用工業統計	09	初版			1
Lv1		Lv2		Lv3		Lv4	
						Lv5	

システム名	システム機能	参照・更新パターン	
船用工業統計システム	船用工業製品生産統計機能	造機データの転送・追加入力	更新
		ぎ装品生産高データの転送・追加入力	更新
		データのエラーチェック	更新
		月間生産高データの作成・更新	更新
		帳票の出力	参照
	船用工業製品輸出統計機能	輸出契約実績データの転送・追加入力	更新
		データのエラーチェック	更新
		輸出契約実績データの更新	更新
		翌年以降納入分のデータの分離	更新
		帳票の出力	参照
	船用工業製品輸入統計機能	輸入実績データの転送・追加入力	更新
		データのエラーチェック	更新
		入手実績データフの作成・更新	更新
		貿易月報の更新	更新
		帳票の出力	参照
	船用工業事業所統計機能	施設Aデータの転送・追加入力	更新
		データのエラーチェック	更新
		最新施設Aデータの更新	更新
		最新施設Aデータへの業種書き込み	更新
		当年集計分施設Aデータの作成	更新
		中間作業ファイルの作成	更新
		帳票の出力	参照
	船用工業事業所施設統計機能	施設Bデータの転送・追加入力	更新
		データのエラーチェック	更新
		最新施設Bデータの作成	更新
		帳票の出力	参照
共通機能	マスタメンテナンス	更新	
	データベースバックアップ	参照	

現行体系	機能構成図	業務名 (Lv0)	資料番号	版数	日付	作成者	1
		EPA法による船員月間有効求人倍率の算出	02	作成			1
Lv1	Lv2	Lv3	Lv4	Lv5			

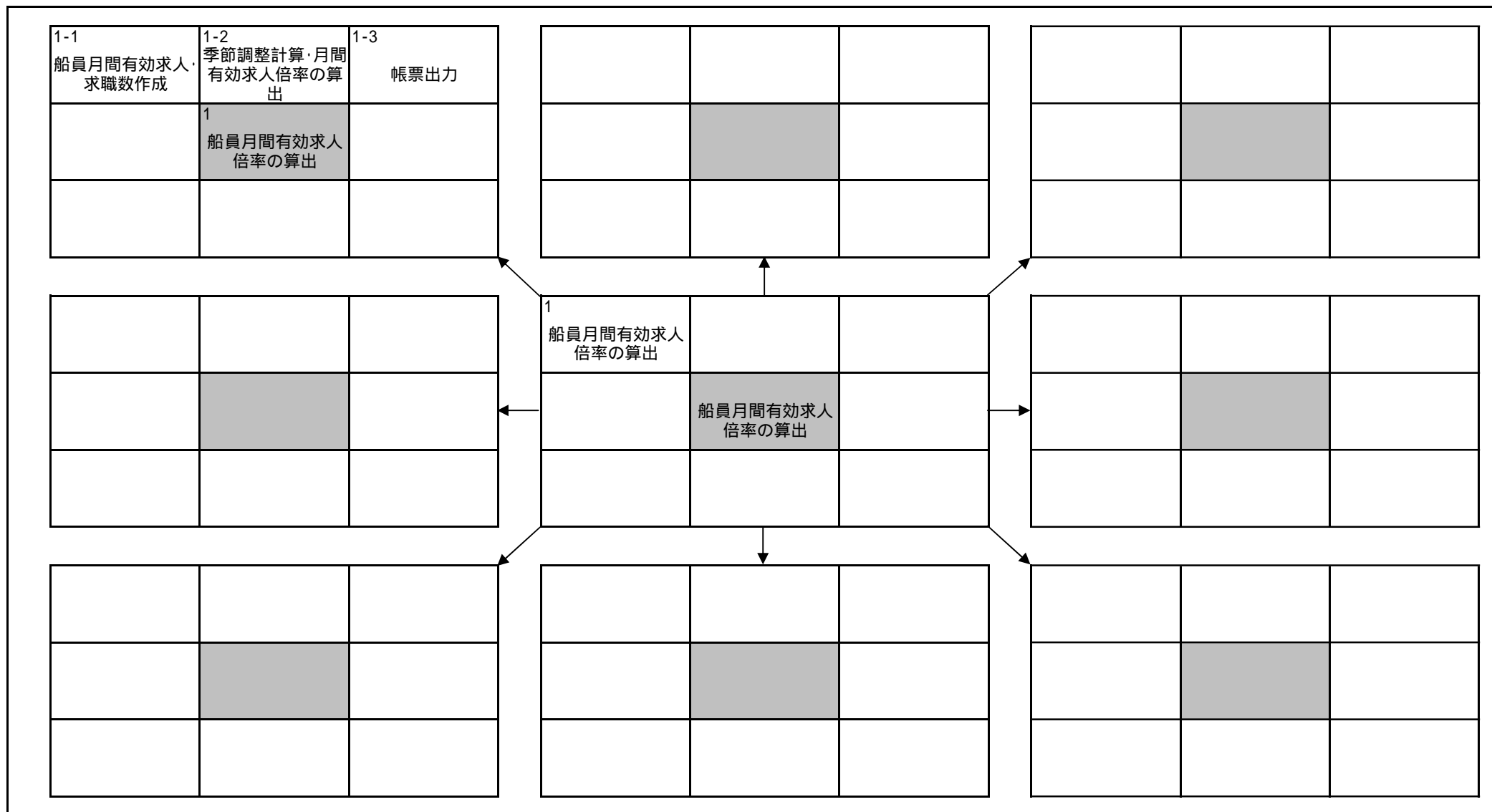

現行体系	機能情報関連図	業務名(Lv0)			資料番号	版数	日付	作成者	1
		EPA法による船員月間有効求人倍率の算出			03	初版			1
LV1	船員月間有効求人倍率の算出	LV2		LV3		LV4		LV5	

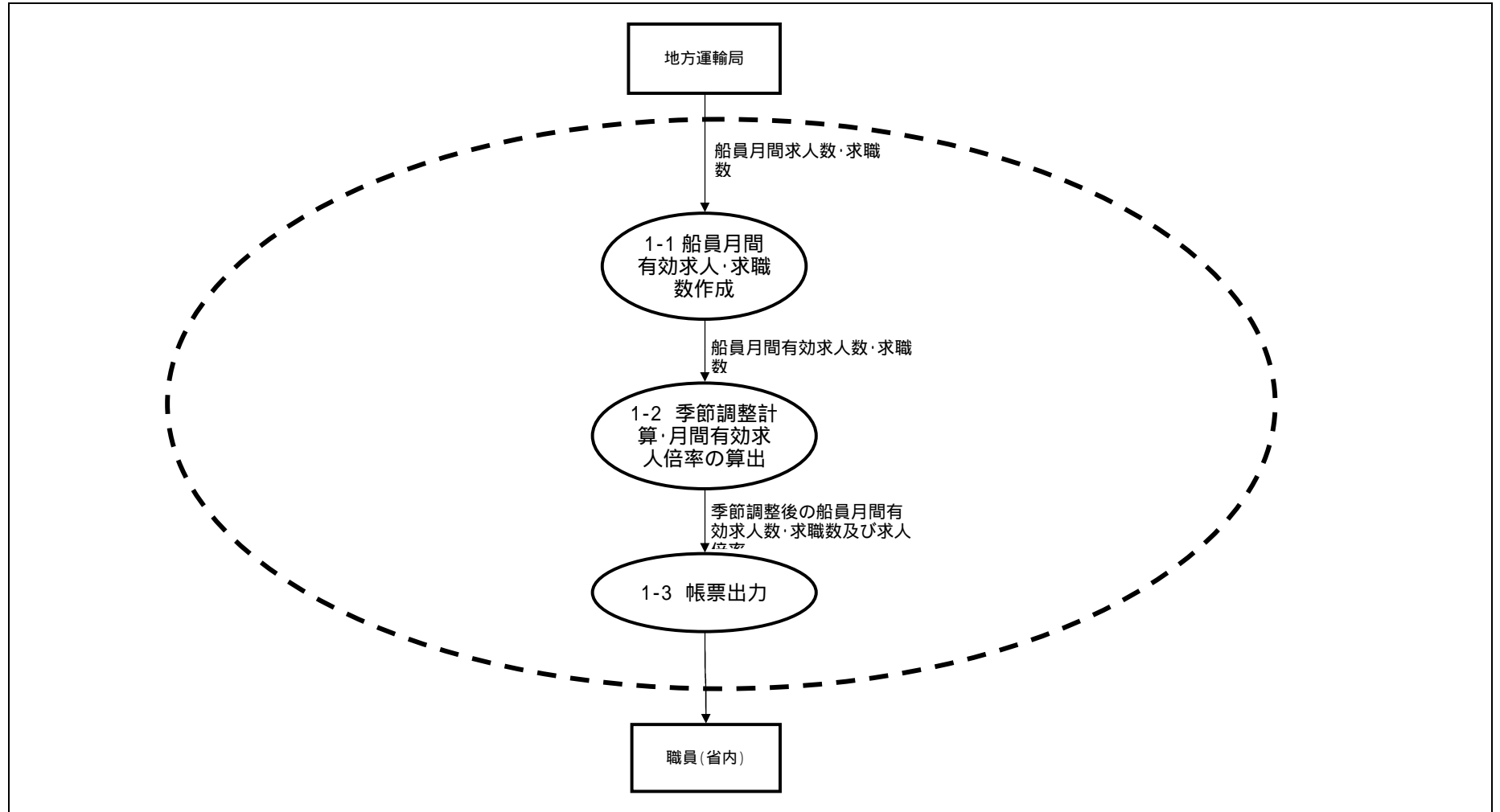

現行体系	業務流れ図	業務名(Lv0)	資料番号	版数	日付	作成者	1
		EPA法による船員月間有効求人倍率の算出	04	初版			1
LV1	LV2	LV3	LV4	LV5			

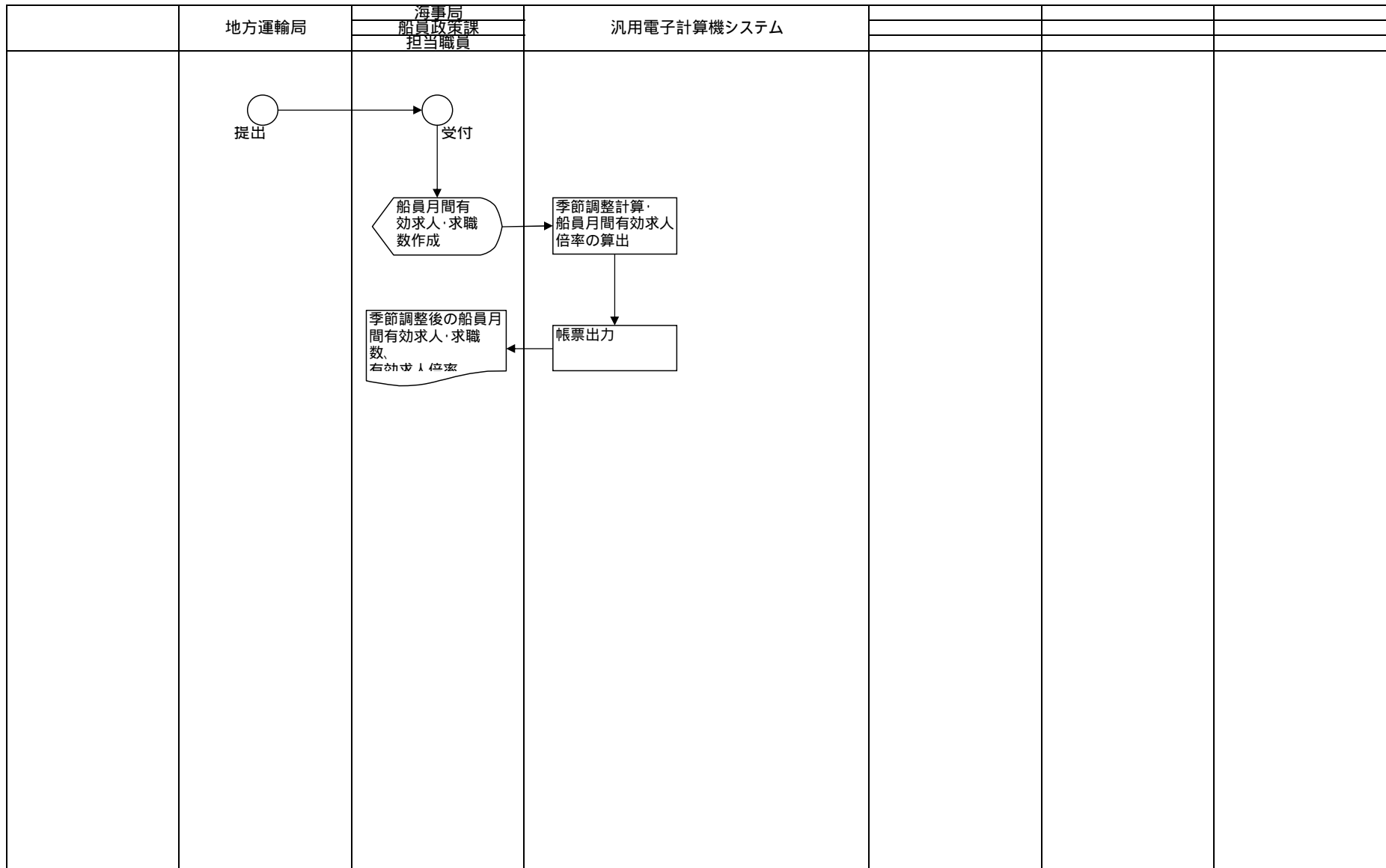

現行体系	情報体系整理図	業務名 (Lv0)		資料番号	版数	日付	作成者	1
		EPA法による船員月間有効求人倍率の算出		05	初版			1
Lv1		Lv2	Lv3	Lv4		Lv5		

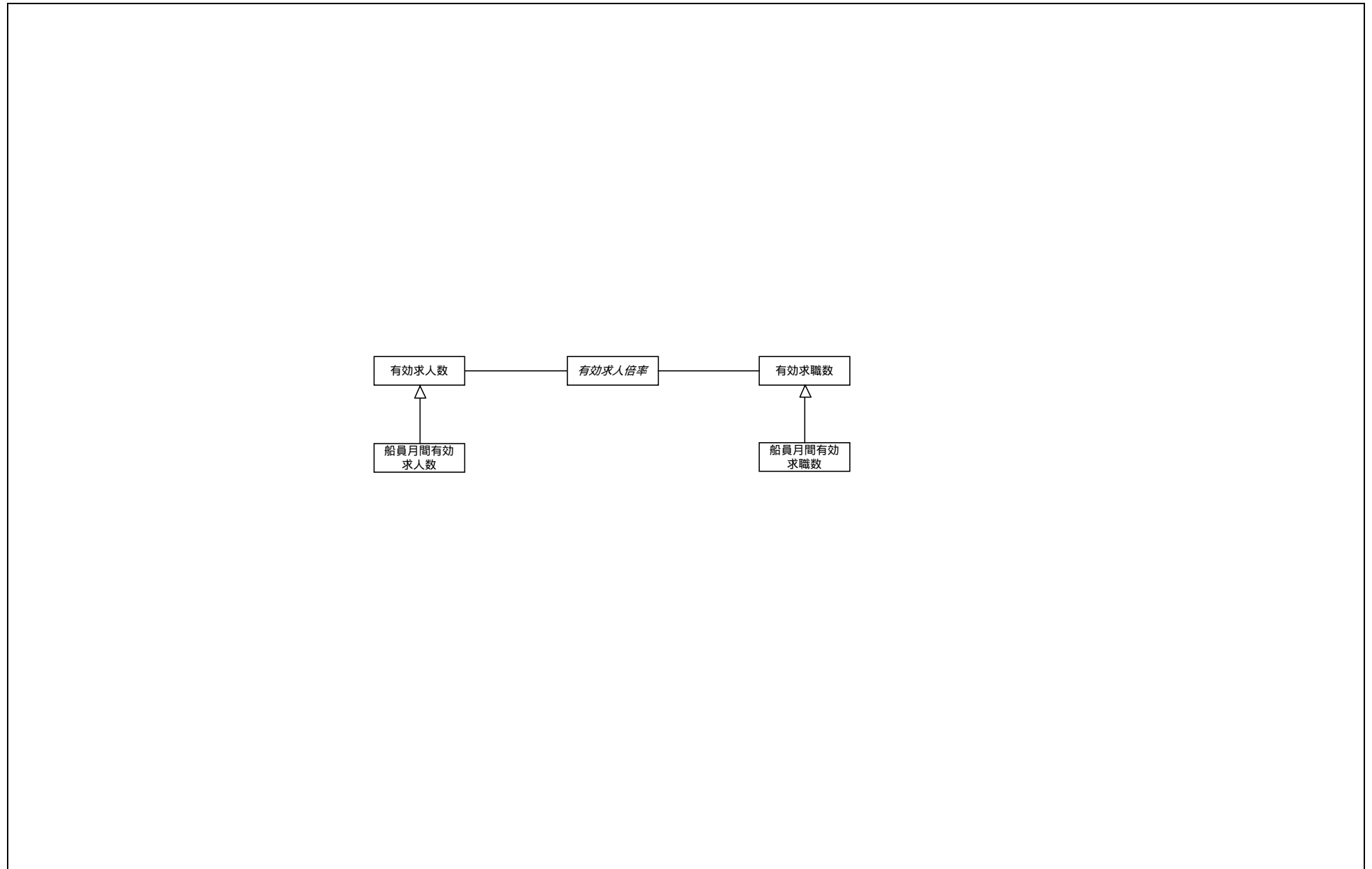

将来体系	機能構成図	業務名 (Lv0)	資料番号	版数	日付	作成者	1
		EPA法による船員月間有効求人倍率の算出	02	作成			
Lv1	Lv2	Lv3	Lv4	Lv5			

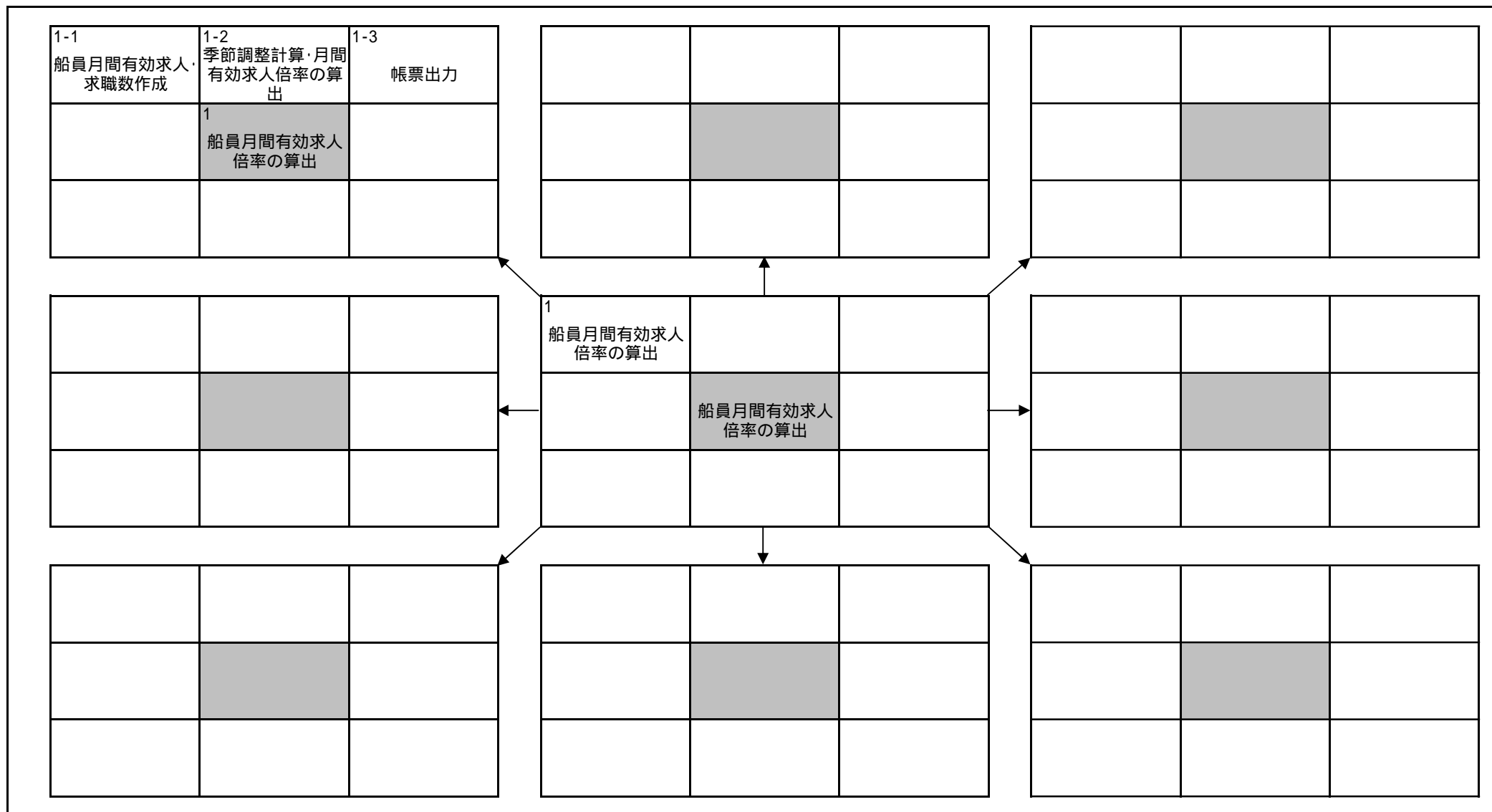

将来体系	機能情報関連図	業務名(LV0)			資料番号	版数	日付	作成者	1
		EPA法による船員月間有効求人倍率の算出			03	初版			1
LV1	船員月間有効求人倍率の算出	LV2		LV3		LV4		LV5	

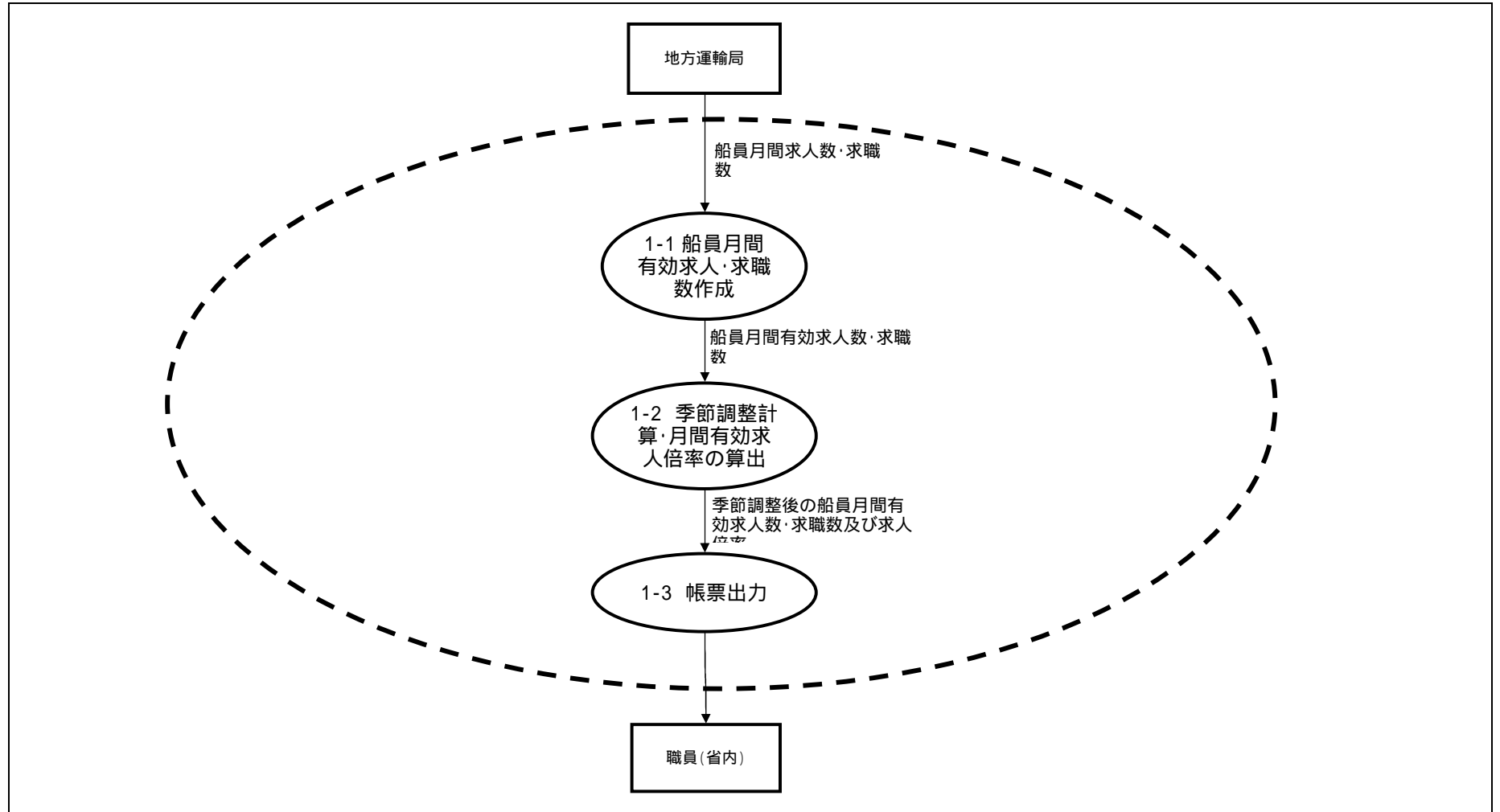



将来体系	業務流れ図	業務名(Lv0)	資料番号	版数	日付	作成者	1
		EPA法による船員月間有効求人倍率の算出	04	初版			1
LV1	LV2	LV3	LV4	LV5			

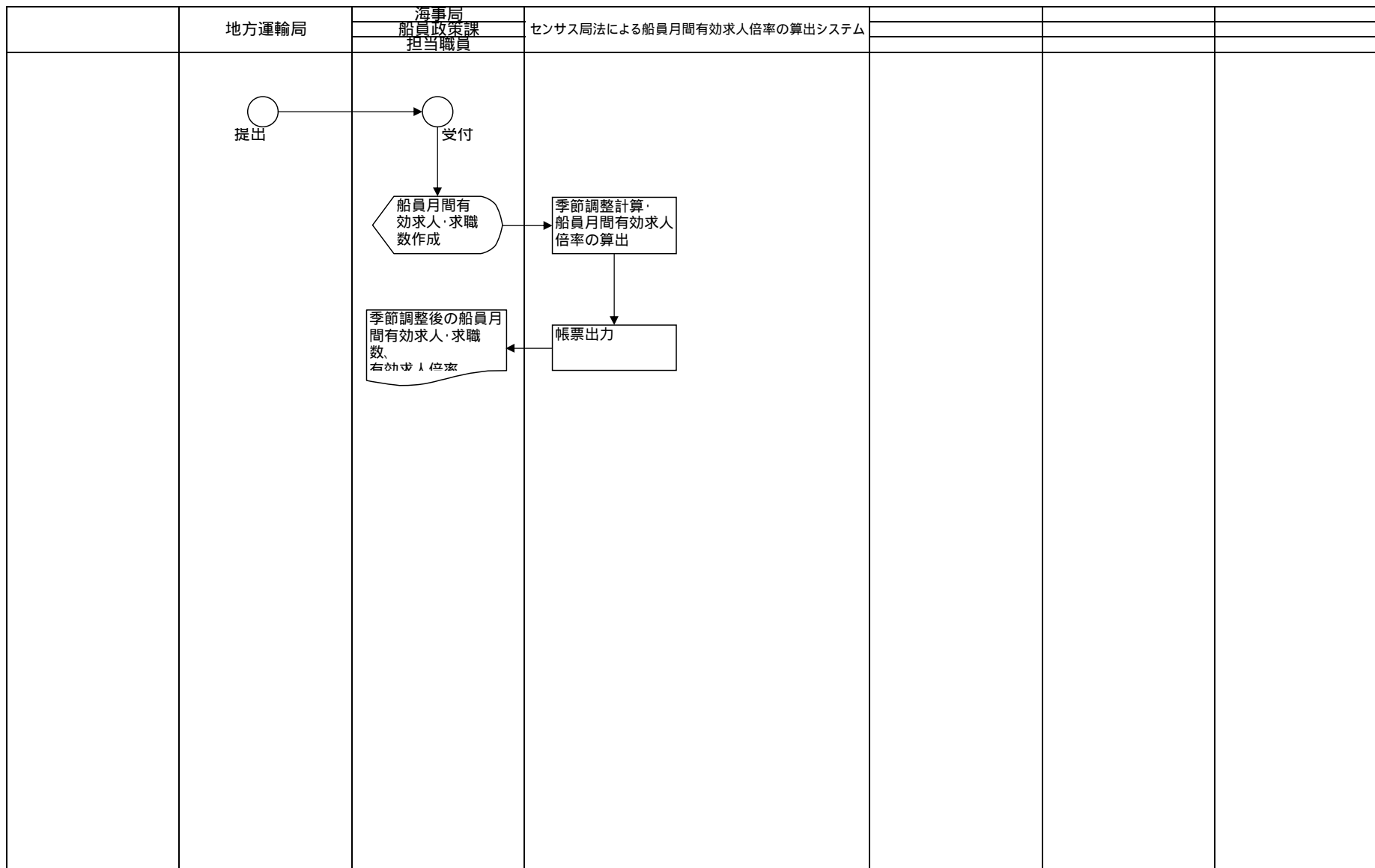

将来体系	情報体系整理図	業務名 (Lv0)		資料番号	版数	日付	作成者	1
		EPA法による船員月間有効求人倍率の算出		05	初版			1
Lv1		Lv2	Lv3	Lv4		Lv5		

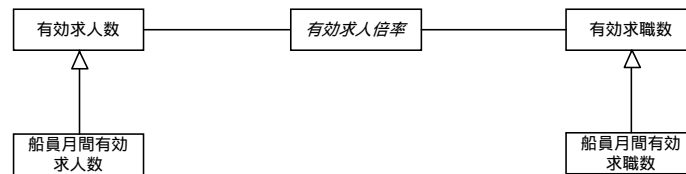

将来体系	情報資産評価表	業務名(Lv0)		資料番号	版数	日付	作成者	1
		EPA法による船員月間有効求人倍率の算出		06	初版			1
LV1	LV2	LV3	LV4	LV5				

情報提供元情報システム	情報提供先情報システム	連携情報	個人情報	機密性	完全性	可用性	重要性分類
各地方運輸局からの船員月間求人・求職数	EPA法による船員月間有効求人倍率の算出	船員月間求人・求職数情報	無				