

平成 21 年度

島嶼部における新たな交流連携方策検討業務

報 告 書

平成 22 年 3 月

国土交通省 中国地方整備局

# 平成 21 年度 島嶼部における新たな交流連携方策検討業務

## 目 次

	頁
<b>第 1 章 調査の概要</b> .....	<b>1</b>
1-1 調査目的 .....	1
1-2 調査期間 .....	1
1-3 調査内容 .....	1
1-4 調査・検討のフロー .....	2
<b>第 2 章 島嶼部における交流連携を行う上での現状把握及び課題の整理</b> .....	<b>3</b>
2-1 島嶼部における交流連携を行う上での現状把握 .....	3
2-1-1 交流・連携機能施設の現状 .....	5
2-1-2 交流・連携イベントの現状 .....	27
2-1-3 アクセス機能の現状 .....	45
2-1-4 現状把握のまとめ .....	57
2-2 島嶼部における交流連携を行う上での課題整理 .....	64
2-2-1 交流・連携施設及び交流・連携イベントの面からみた課題抽出 .....	64
2-2-2 アクセス機能の面からみた課題抽出 .....	68
2-2-3 課題の整理 .....	73
<b>第 3 章 島嶼部における新たな交流を行う上での連携方策の検討</b> .....	<b>74</b>
3-1 海上交通を活用した交流連携方策の検討 .....	74
3-2 交流・連携機能施設及びイベント等の活用方策の検討 .....	75
3-3 具体的な方策の提案に向けて .....	76
<b>第 4 章 社会実験等の実施</b> .....	<b>78</b>
4-1 社会実験の概要 .....	78
4-2 社会実験の検証方法 .....	93
4-3 社会実験の実施状況 .....	98
4-4 モニターアンケート集計結果 .....	99
4-5 モニターアンケートの結果と考察 .....	122
4-6 関係者ヒアリング調査の結果と考察 .....	126
<b>第 5 章 検討会の実施</b> .....	<b>130</b>
5-1 第 1 回検討会 .....	130
5-1-1 第 1 回検討会の概要 .....	130
5-1-2 第 1 回検討会の議事概要 .....	132
5-2 第 2 回検討会 .....	135
5-2-1 第 2 回検討会の概要 .....	135
5-2-2 第 2 回検討会の議事概要 .....	136
<b>第 6 章 島嶼部における新たな交流連携による方策の提案</b> .....	<b>140</b>

## 第1章 調査の概要

### 1-1 調査目的

中山間地域や島嶼部を中心に高齢化や若年層の流出等により、農業、漁業等の地域産業の担い手不足が顕在化し、地域単独で活力を維持することが困難な状況となっている中国圏において、地域相互の長所、短所を補完し合う効率的、効果的な交流連携により、地域の持続的な発展をもたらすとともに、地域の活性化を図ることが必要である。

本業務は、瀬戸内海において島嶼部における交流連携を行う上で、島嶼部の地域経済に必要な不可欠な海上交通を踏まえた現状及び課題を整理するとともに、海上交通を活用した新たな交流連携方策を検討するものである。

### 1-2 調査期間

(自)平成21年12月10日

(至)平成22年3月26日

### 1-3 調査内容

本調査の内容及び数量は下表のとおりである。

表-1 調査内容及び数量

業務名称	業務内容	単位	数量	摘要
島嶼部における新たな交流連携方策検討業務				
計画・準備	計画・準備	式	1	
	事前協議	式	1	
調査・検討	島嶼部における交流連携を行う上での現状把握及び課題の整理	式	1	
	島嶼部における新たな交流を行う上での連携方策の検討	式	1	
	社会実験等の実施	式	1	
	検討会の実施	式	1	
	島嶼部における新たな交流連携による方策の提案	式	1	
業務完成図書	業務完成図書作成	式	1	
報告	中間報告	式	1	
	最終報告	式	1	

1-4 調査・検討のフロー

本調査の調査・検討の手順は下図のとおりとする。



図- 1 業務実施フロー

## 第2章 島嶼部における交流連携を行う上での現状把握及び課題の整理

### 2-1 島嶼部における交流連携を行う上での現状把握

広辞苑によると、『交流』とは、『ちがった系統のものが互いに入りまじること。また、入りまじらせること。』とある。

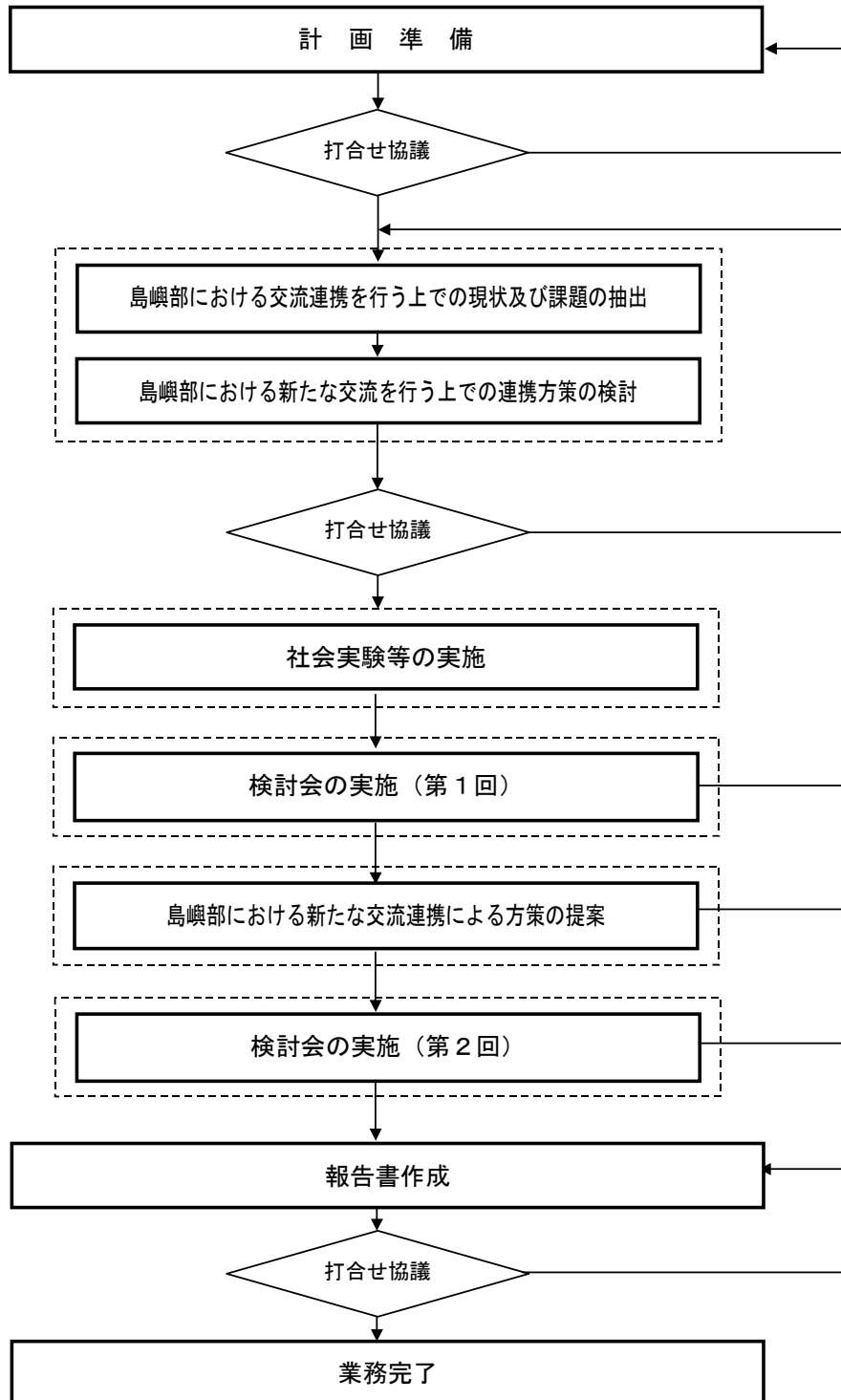
また、『連携』とは、『互いに連絡をとり合って物事を行う。』とあり、『つながって次に及ぶこと。つらなりつながること。つらねつなぐこと。また、そのつながり。』とある『関係』とは使い方を分けている。これは、人間の意志の存在を感じる『連携』と、単なる物事の状態を表す『関係』との違いと考えることができる。

この点を踏まえると、『島嶼部における交流』とは、『瀬戸内海の島嶼部における固有の自然、歴史、文化、或いは人との接点を求めて人々が活動している状態』と定義付けられ、このような人々の活動を支えているのは、島固有の『交流・連携機能施設』や、島の人々の活力が興した『交流・連携イベント』といった魅力資源と、その資源に至り、或いは、資源間を繋ぐ『アクセス条件』であると考えられる。

以上を踏まえ、島嶼部における交流連携を支える『交流・連携機能施設』『交流・連携イベント』『アクセス条件』の現状について把握する。

なお、本調査の検討対象地域については、次のような考え方によって設定する。

瀬戸内海には大小あわせて約3,000もの島があり、無人島や周囲数メートルしかない小さな島も存在する。

このうち、有人島あるいは季節的に居住または観光等で人々が訪れる島々は167ほどある。

これら有人島のうち、海上交通によって本土と繋がり、且つ、交流連携を支える島民規模を一定以上（1,000人以上）有する島々（20）を検討対象とする。



図- 2 検討対象地域

## 2-1-1 交流・連携機能施設の現状

各自治体の観光関連ホームページで発信される、観光地、みなとオアシス等の交流・連携機能施設について把握する。

### (1) 自然を魅力テーマとする交流・連携機能施設

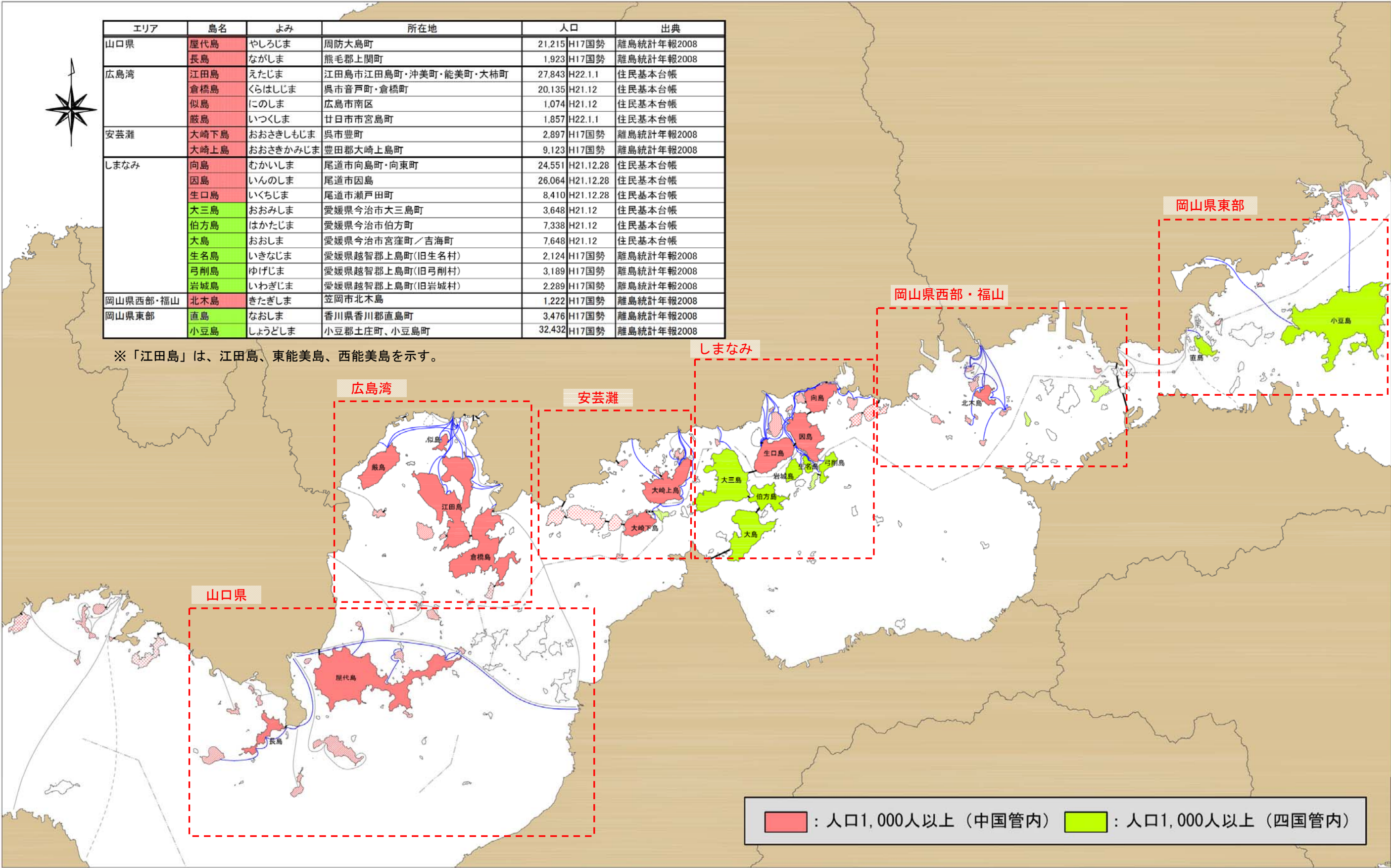
『自然』を魅力テーマとする施設の現状は、次のとおり。

- ◇広島湾地域の江田島、しまなみ地域の大三島、山口県地域の屋代島を始め、多くの島々で魅力資源が発信されているものの、特徴的な資源集積は見られない。
- ◇江田島では、創造の森 森林公園（砲台山）、古鷹山、真道山千本桜、真道山展望台、陀峯パノラマ展望台など、ハイキングや森林浴をテーマとする施設を中心に紹介されている。
- ◇大三島では、多々羅展望台、立石展望台、大三島橋、鼻栗瀬戸展望台など、多島美の眺望をテーマとする施設を中心に紹介されている。
- ◇屋代島では、四つ小島、仕合わせ祈願コース、立岩、巖門など、特徴的な自然資源をテーマとする施設を中心に紹介されている。



図- 3 自然を魅力テーマとする交流・連携機能施設

(2) 歴史を魅力テーマとする交流・連携機能施設

『歴史』を魅力テーマとする施設の現状は、次のとおり。

- ◇山口県地域の屋代島、広島湾地域の厳島を始め、多くの島々で魅力資源が発信されている中、特に、屋代島、広島湾地域、しまなみ地域での資源集積が特徴的である。
- ◇屋代島では、八田山公園と明治維新戦死者の墓碑、明治百年記念公園、四境の役砲撃戦跡（浄西寺）、シーボルト上陸記念碑など、江戸後期～明治をテーマとする施設を中心に紹介されている。
- ◇厳島では、厳島神社、大鳥居、五重塔、豊国神社（千畳閣）、多宝塔、大元神社など、世界に誇る歴史的な建造物をテーマとする施設を中心に紹介されている。

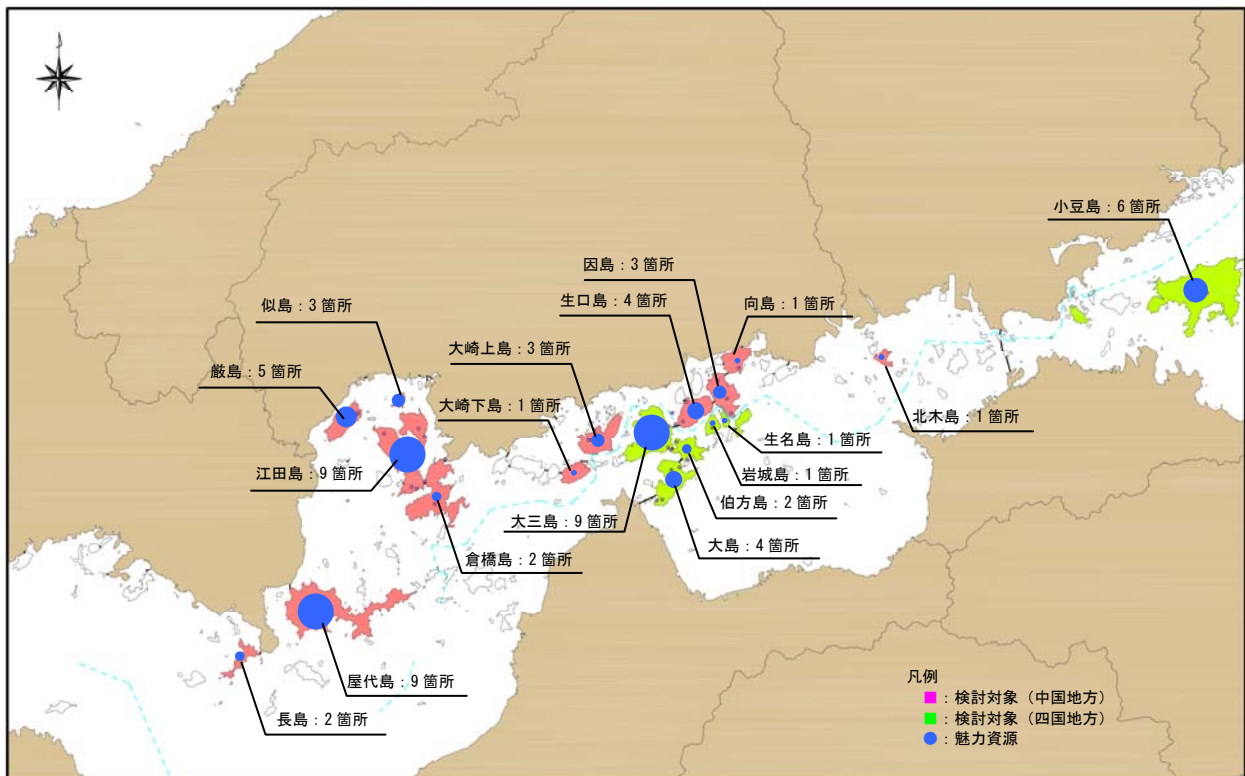

図- 4 歴史を魅力テーマとする交流・連携機能施設



### (3) 文化を魅力テーマとする交流・連携機能施設

『文化』を魅力テーマとする施設の現状は、次のとおり。

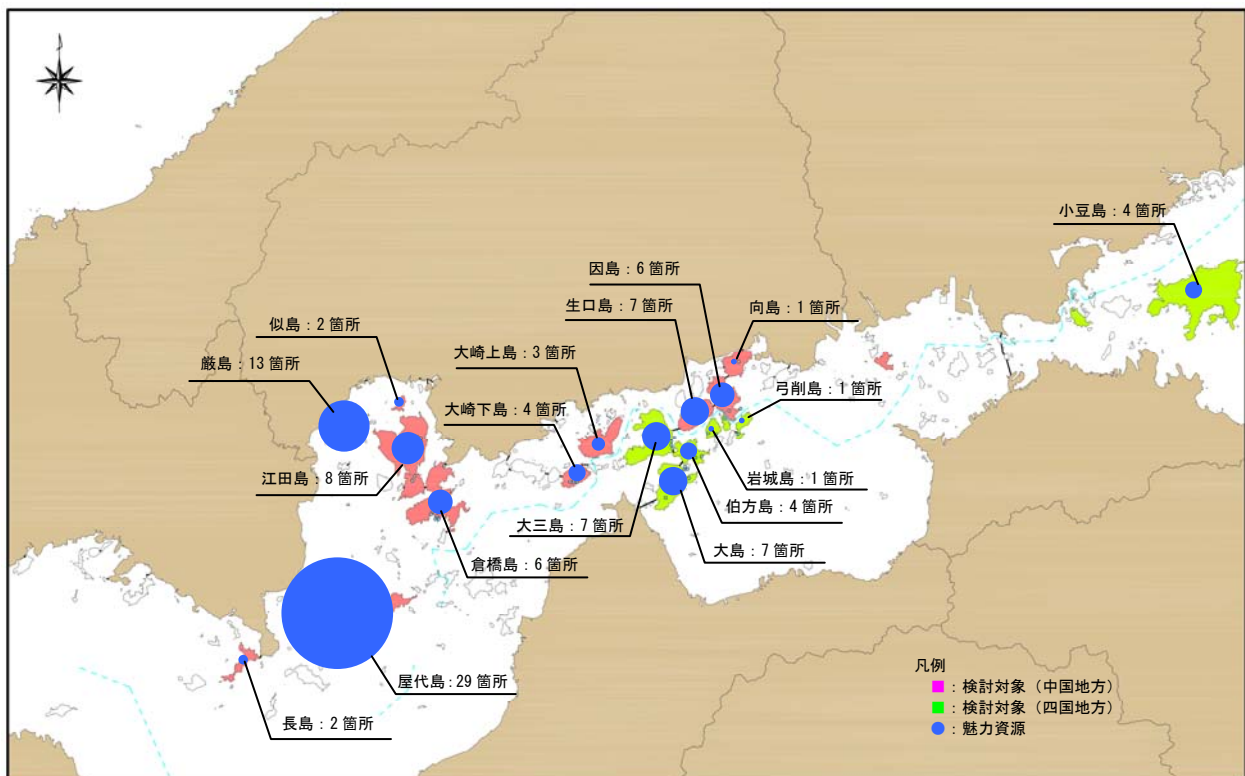
- ◇岡山県東部地域の直島や小豆島を始め、多くの島々で数少ないながらも魅力資源が発信されている中、特に、直島の資源集積が特徴的である。
- ◇直島では、ベネッセハウス・ミュージアム、石橋、はいしゃ、碁会所、角屋、護王神社、南寺、地中美術館など、現代美術をテーマとする施設を中心に紹介されている。
- ◇小豆島では、二十四の瞳映画村、岬の分教場、壺井栄文学碑、壺井繁治詩碑、黒島伝治文学碑など、日本文学をテーマとする施設を中心に紹介されている。



図- 5 文化を魅力テーマとする交流・連携機能施設

(4) レクリエーションを魅力テーマとする交流・連携機能施設

『レクリエーション』を魅力テーマとする施設の現状は、次のとおり。

- ◇広島湾地域の江田島、山口県地域の屋代島、しまなみ地域の大三島を始め、多くの島々で魅力資源が発信されている中、特に、江田島やしまなみ地域の資源集積が特徴的である。
- ◇江田島では、ヒューマンビーチ長瀬、長浜海岸、入鹿海岸、長瀬釣り場施設など、海水浴や釣りをテーマとする施設を中心に、温浴施設、地元特産品の物販・飲食施設も紹介されている。
- ◇屋代島では、逗子ヶ浜海水浴場・青少年旅行村、片添ヶ浜海水浴場・キャンプ場、ビー玉海岸、庄南ビーチ、陸奥野営場・陸奥海水浴場など、海水浴やキャンプをテーマとする施設を中心に、温浴施設も紹介されている。
- ◇大三島では、盛キャンプ場、多々羅キャンプ場、安神山わくわくパーク、台海水浴場・台キャンプ場、大三島少年自然の家～ミロアール・ヴィラージュ～、大三島ふるさと憩の家など、キャンプや野外体験をテーマとする施設を中心に、温浴施設も紹介されている。

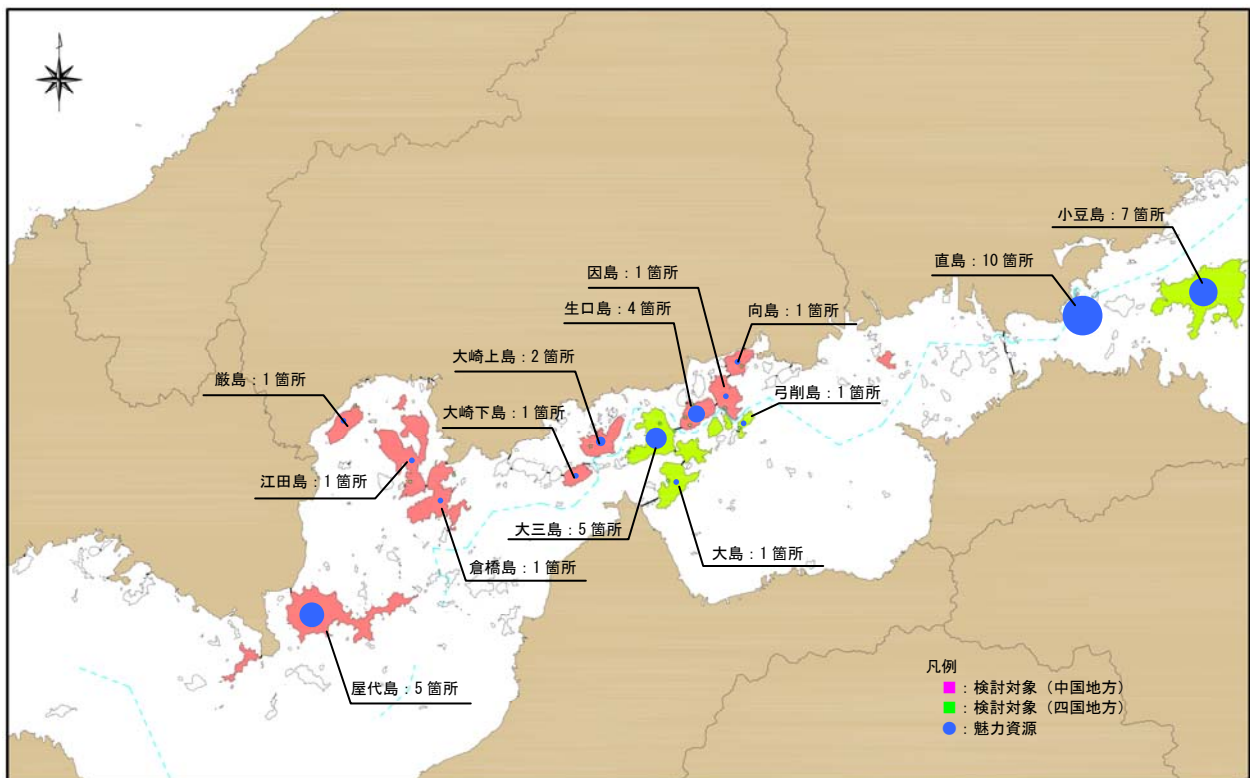

図-6 レクリエーションを魅力テーマとする交流・連携機能施設

表-2 瀬戸内海の島嶼部における交流・連携機能施設

エリア	島	分類	No.	名称	テーマ、内容	出典	備考
<b>(島のキャッチフレーズは紹介されていない)</b>							
山口県	屋代島	自然	1	屋代ダム公園	瀬戸内の島では珍しい本格的なロックアップルダム	周防大島町公式ホームページ http://www.town.suo-osshima.lg.jp/index.html	
山口県	屋代島	自然	2	瀬戸公園	大島大橋が一望でき、春には桜の名所	周防大島町公式ホームページ http://www.town.suo-osshima.lg.jp/index.html	H20集客数53千人；山口県観光統計
山口県	屋代島	自然	3	飯の山展望台	日本三大潮流のひとつ大島瀬戸や大島大橋を一望でき、室津半島や遠く広島県まで見渡せる	周防大島町公式ホームページ http://www.town.suo-osshima.lg.jp/index.html	
山口県	屋代島	自然	4	五条の千本桜	サクラの名所	周防大島町公式ホームページ http://www.town.suo-osshima.lg.jp/index.html	
山口県	屋代島	自然	5	延命の滝	滝	周防大島町公式ホームページ http://www.town.suo-osshima.lg.jp/index.html	
山口県	屋代島	自然	6	四つ小島	和佐側から見た朝日、小泊側から白木山に沈む逆光のシルエットは屈指の景勝	周防大島町公式ホームページ http://www.town.suo-osshima.lg.jp/index.html	
山口県	屋代島	自然	7	仕合わせ祈願コース	4つの奇岩をお参りして幸せを願う四岩合わせ奇岩(仕合わせ祈願)として信仰	周防大島町公式ホームページ http://www.town.suo-osshima.lg.jp/index.html	
山口県	屋代島	自然	8	立岩	約40mの安山岩でできた奇岩	周防大島町公式ホームページ http://www.town.suo-osshima.lg.jp/index.html	
山口県	屋代島	自然	9	蔵門	竜崎半島にある奇岩	周防大島町公式ホームページ http://www.town.suo-osshima.lg.jp/index.html	
山口県	屋代島	歴史	1	久賀の石風呂	西日本最古の石積式蒸風呂【国指定重要有形民俗文化財】	周防大島町公式ホームページ http://www.town.suo-osshima.lg.jp/index.html	
山口県	屋代島	歴史	2	薬師寺	神社・仏閣	周防大島町公式ホームページ http://www.town.suo-osshima.lg.jp/index.html	
山口県	屋代島	歴史	3	嫁いらず観音・ぼけ封じ観音	その他建造物	周防大島町公式ホームページ http://www.town.suo-osshima.lg.jp/index.html	
山口県	屋代島	歴史	4	八田山公園と明治維新戦死者の霊碑	桜の名所	周防大島町公式ホームページ http://www.town.suo-osshima.lg.jp/index.html	
山口県	屋代島	歴史	5	明治百年記念公園	四境の夜で活躍した人々をたたえた記念碑	周防大島町公式ホームページ http://www.town.suo-osshima.lg.jp/index.html	
山口県	屋代島	歴史	6	大州鉄然生誕の地	その他建造物	周防大島町公式ホームページ http://www.town.suo-osshima.lg.jp/index.html	
山口県	屋代島	歴史	7	楠崎剛十郎生誕の地	その他建造物	周防大島町公式ホームページ http://www.town.suo-osshima.lg.jp/index.html	
山口県	屋代島	歴史	8	世良修蔵の招魂碑	その他建造物	周防大島町公式ホームページ http://www.town.suo-osshima.lg.jp/index.html	
山口県	屋代島	歴史	9	茂兵衛堂	四国八十八カ所霊場を280回巡拝し、生き仏として崇拝された中茂兵衛翁の顕彰堂	周防大島町公式ホームページ http://www.town.suo-osshima.lg.jp/index.html	
山口県	屋代島	歴史	10	庄地灌漑用水洞	備田の下をトンネルのようにして作られた水路	周防大島町公式ホームページ http://www.town.suo-osshima.lg.jp/index.html	

エリア	島	分類	No.	名称	テーマ、内容	出典	備考
山口県	屋代島	歴史	11	山本万之丞翁顕徳碑	その他建造物	周防大島町公式ホームページ <a href="http://www.town.suo-osshima.lg.jp/index.html">http://www.town.suo-osshima.lg.jp/index.html</a>	
山口県	屋代島	歴史	12	青木周弼・研蔵生誕の地碑	その他建造物	周防大島町公式ホームページ <a href="http://www.town.suo-osshima.lg.jp/index.html">http://www.town.suo-osshima.lg.jp/index.html</a>	
山口県	屋代島	歴史	13	四境の役砲臺戦跡(浄西寺)	砲臺の跡	周防大島町公式ホームページ <a href="http://www.town.suo-osshima.lg.jp/index.html">http://www.town.suo-osshima.lg.jp/index.html</a>	
山口県	屋代島	歴史	14	『星野哲郎』歌碑	その他建造物	周防大島町公式ホームページ <a href="http://www.town.suo-osshima.lg.jp/index.html">http://www.town.suo-osshima.lg.jp/index.html</a>	
山口県	屋代島	歴史	15	三尊碑(浄西寺)	その他建造物	周防大島町公式ホームページ <a href="http://www.town.suo-osshima.lg.jp/index.html">http://www.town.suo-osshima.lg.jp/index.html</a>	
山口県	屋代島	歴史	16	シーボルト上陸記念碑	その他建造物	周防大島町公式ホームページ <a href="http://www.town.suo-osshima.lg.jp/index.html">http://www.town.suo-osshima.lg.jp/index.html</a>	
山口県	屋代島	歴史	17	地家堂の石風呂	岩盤を貫いた洞窟式石風呂	周防大島町公式ホームページ <a href="http://www.town.suo-osshima.lg.jp/index.html">http://www.town.suo-osshima.lg.jp/index.html</a>	
山口県	屋代島	歴史	18	帯石観音	南無阿弥陀仏と書かれた巨石	周防大島町公式ホームページ <a href="http://www.town.suo-osshima.lg.jp/index.html">http://www.town.suo-osshima.lg.jp/index.html</a>	
山口県	屋代島	歴史	19	岩屋権現	その他建造物	周防大島町公式ホームページ <a href="http://www.town.suo-osshima.lg.jp/index.html">http://www.town.suo-osshima.lg.jp/index.html</a>	
山口県	屋代島	歴史	20	文珠堂	日本3文珠のひとつとされる三浦の文珠	周防大島町公式ホームページ <a href="http://www.town.suo-osshima.lg.jp/index.html">http://www.town.suo-osshima.lg.jp/index.html</a>	
山口県	屋代島	歴史	21	木造阿弥陀如来坐像	その他建造物	周防大島町公式ホームページ <a href="http://www.town.suo-osshima.lg.jp/index.html">http://www.town.suo-osshima.lg.jp/index.html</a>	
山口県	屋代島	歴史	22	木造二天王立像	その他建造物	周防大島町公式ホームページ <a href="http://www.town.suo-osshima.lg.jp/index.html">http://www.town.suo-osshima.lg.jp/index.html</a>	
山口県	屋代島	歴史	23	八幡菩薩像	その他建造物	周防大島町公式ホームページ <a href="http://www.town.suo-osshima.lg.jp/index.html">http://www.town.suo-osshima.lg.jp/index.html</a>	
山口県	屋代島	歴史	24	家房の石風呂	その他建造物	周防大島町公式ホームページ <a href="http://www.town.suo-osshima.lg.jp/index.html">http://www.town.suo-osshima.lg.jp/index.html</a>	
山口県	屋代島	歴史	25	龍門好五郎手形碑	その他建造物	周防大島町公式ホームページ <a href="http://www.town.suo-osshima.lg.jp/index.html">http://www.town.suo-osshima.lg.jp/index.html</a>	
山口県	屋代島	歴史	26	明月上人誕生地	その他建造物	周防大島町公式ホームページ <a href="http://www.town.suo-osshima.lg.jp/index.html">http://www.town.suo-osshima.lg.jp/index.html</a>	
山口県	屋代島	歴史	27	村上武吉の宝篋印塔	その他建造物	周防大島町公式ホームページ <a href="http://www.town.suo-osshima.lg.jp/index.html">http://www.town.suo-osshima.lg.jp/index.html</a>	
山口県	屋代島	歴史	28	服部屋敷	服部屋敷は、神社・仏閣を造ることが高き地元長州大工の代表作	周防大島町公式ホームページ <a href="http://www.town.suo-osshima.lg.jp/index.html">http://www.town.suo-osshima.lg.jp/index.html</a>	
山口県	屋代島	歴史	29	淡島様	好峰、子宝、安産の神様	周防大島町公式ホームページ <a href="http://www.town.suo-osshima.lg.jp/index.html">http://www.town.suo-osshima.lg.jp/index.html</a>	

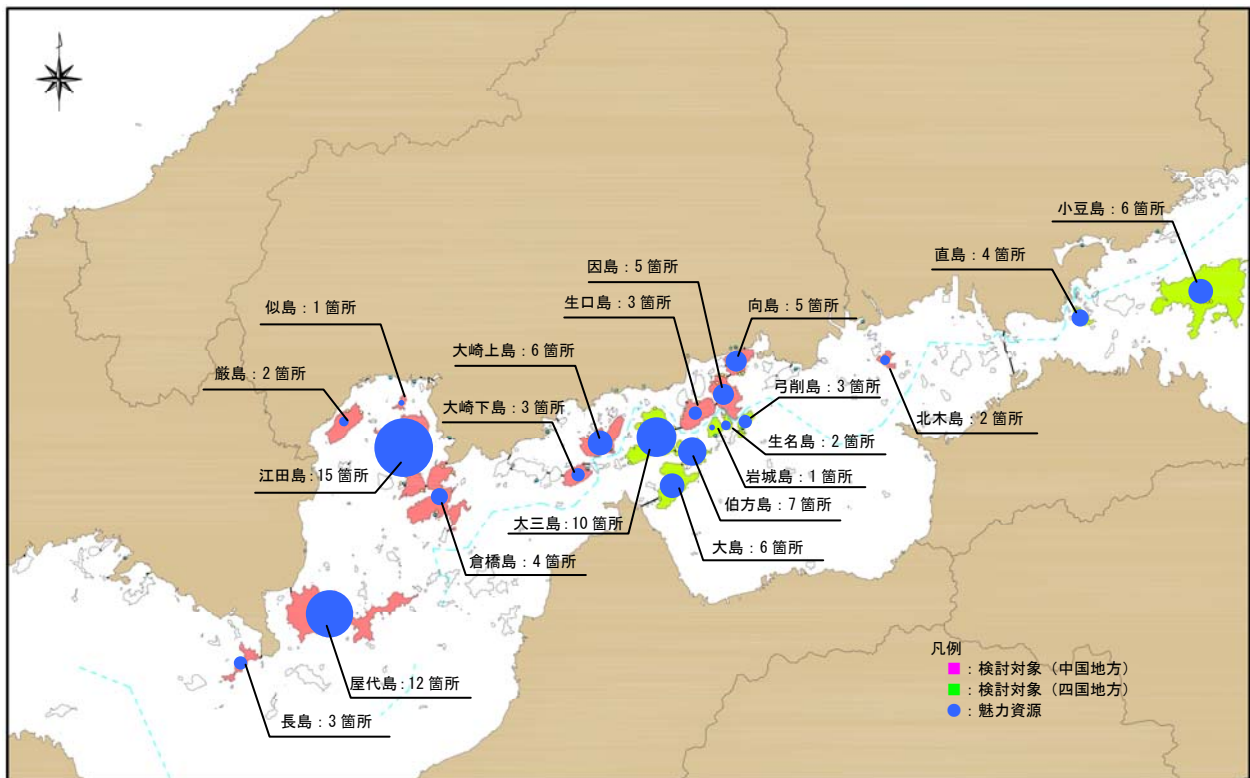
エリア	島	分類	No.	名称	テーマ、内容	出典	備考
山口県	屋代島	文化	1	周防大島文化交流センター	山口県出身の民俗学者、宮本常一先生の関連資料の展示室や体験学習室が主体の施設	周防大島町公式ホームページ http://www.town.suo-oshima.lg.jp/index.html	
山口県	屋代島	文化	2	陸奥記念館	戦艦陸奥から引き揚げられた遺品や艦の一部、遺族から寄せられた貴重な資料の展示等	周防大島町公式ホームページ http://www.town.suo-oshima.lg.jp/index.html	
山口県	屋代島	文化	3	八幡生涯学習のむら	生涯学習と歴史民俗資料収集・保存という役割を持つ公共施設と町営住宅などが整備された文化的エリア、久賀歴史民俗資料館	周防大島町公式ホームページ http://www.town.suo-oshima.lg.jp/index.html	
山口県	屋代島	文化	4	日本ハワイ移民資料館	日本初のハワイ移民資料館	周防大島町公式ホームページ http://www.town.suo-oshima.lg.jp/index.html	
山口県	屋代島	文化	5	星野哲郎記念館	名曲の歌々を手がけた周防大島町出身の作詞家星野哲郎先生の記念館	周防大島町公式ホームページ http://www.town.suo-oshima.lg.jp/index.html	H20集客数41千人；山口県観光統計
山口県	屋代島	レク	1	逗子ヶ浜海水浴場・青少年旅行村	海水浴場、キャンプ場	周防大島町公式ホームページ http://www.town.suo-oshima.lg.jp/index.html	
山口県	屋代島	レク	2	片添ヶ浜海水浴場・キャンプ場	瀬戸内海国立公園内、海水浴場、キャンプ場	周防大島町公式ホームページ http://www.town.suo-oshima.lg.jp/index.html	
山口県	屋代島	レク	3	ビー玉海岸	ビー玉のようにきれいで、中まで透き通った海や瀬戸内海ののどかさをイメージして命名された人工海浜公園	周防大島町公式ホームページ http://www.town.suo-oshima.lg.jp/index.html	H20集客数74千人；山口県観光統計
山口県	屋代島	レク	4	庄南ビーチ	人工海浜の海水浴場	周防大島町公式ホームページ http://www.town.suo-oshima.lg.jp/index.html	
山口県	屋代島	レク	5	陸奥野営場・陸奥海水浴場	海水浴場、キャンプ場	周防大島町公式ホームページ http://www.town.suo-oshima.lg.jp/index.html	
山口県	屋代島	レク	6	片添ヶ浜温泉『遊湯ランド』	片添ヶ浜を一望でき、四季折々の風景が楽しめる温泉	周防大島町公式ホームページ http://www.town.suo-oshima.lg.jp/index.html	
山口県	屋代島	レク	7	道の駅サザンセットうわ		周防大島町公式ホームページ http://www.town.suo-oshima.lg.jp/index.html	H20集客数228千人；山口県観光統計
山口県	屋代島	レク	8	グリーンステイナガクラ・長瀬スポーツ海浜スクエア	交流の拠点となる施設で、総合案内や交流談話室、研修室、地場産品の展示販売所、屋内多目的運動場など	周防大島町公式ホームページ http://www.town.suo-oshima.lg.jp/index.html	H20集客数116千人；山口県観光統計
山口県	屋代島	レク	9	サンズボーツランド片添	ナイター設備のあるソフトボール場1面、ローラースケート場、テニスコート	周防大島町公式ホームページ http://www.town.suo-oshima.lg.jp/index.html	
山口県	屋代島	レク	10	なぎさ水族館	水族館	周防大島町公式ホームページ http://www.town.suo-oshima.lg.jp/index.html	
山口県	屋代島	レク	11	橋ウインドパーク	スカイボーツを中心とする交流施設、ハンググライダー、パラグライダー	周防大島町公式ホームページ http://www.town.suo-oshima.lg.jp/index.html	
山口県	屋代島	レク	12	竜崎温泉潮風の湯	塩分を含むセピア色の湯で人気の温泉	周防大島町公式ホームページ http://www.town.suo-oshima.lg.jp/index.html	H20集客数112千人；山口県観光統計

エリア	島	分類	No.	名称	テーマ、内容	出典	備考
<b>花咲く海の町・上関町</b>							
山口県	長島	自然	1	上関城山歴史公園	物見台、四季折々の花木	山口県上関町ホームページ <a href="http://www.d2.fion.ne.jp/~k.yakuba/">http://www.d2.fion.ne.jp/~k.yakuba/</a>	
山口県	長島	自然	2	上盛山	360° パノラマ	山口県上関町ホームページ <a href="http://www.d2.fion.ne.jp/~k.yakuba/">http://www.d2.fion.ne.jp/~k.yakuba/</a>	
山口県	長島	歴史	1	御番所	旧上関番所	山口県上関町ホームページ <a href="http://www.d2.fion.ne.jp/~k.yakuba/">http://www.d2.fion.ne.jp/~k.yakuba/</a>	
山口県	長島	歴史	2	御汗藏音(阿弥陀寺)	神社・仏閣	山口県上関町ホームページ <a href="http://www.d2.fion.ne.jp/~k.yakuba/">http://www.d2.fion.ne.jp/~k.yakuba/</a>	
山口県	長島	レク	1	中の浦海水浴場	海水浴場	山口県上関町ホームページ <a href="http://www.d2.fion.ne.jp/~k.yakuba/">http://www.d2.fion.ne.jp/~k.yakuba/</a>	
山口県	長島	レク	2	特産物センター	上関町の特産品(海産物・農作物)をはじめ、雑貨や惣菜などの食品も販売	山口県上関町ホームページ <a href="http://www.d2.fion.ne.jp/~k.yakuba/">http://www.d2.fion.ne.jp/~k.yakuba/</a>	
山口県	長島	レク	3	漁場	釣り場(白井田、戸津・奈古屋崎、上関海峡、蒲井、四代)	山口県上関町ホームページ <a href="http://www.d2.fion.ne.jp/~k.yakuba/">http://www.d2.fion.ne.jp/~k.yakuba/</a>	
<b>自然との共生・都市との交流による「海生交流都市」えたじま</b>							
広島湾	江田島	自然	1	創造の森 森林公園(砲台山)	遊歩道、林道(花木、野鳥、森林浴) 山頂に砲台跡	江田島市観光ガイドHP <a href="http://www.city.etajima.hiroshima.jp/kankou/index.html">http://www.city.etajima.hiroshima.jp/kankou/index.html</a>	
広島湾	江田島	自然	2	羅漢石	自然景観(平家伝説の残る王泊湾の左上山中にある平岩)	江田島市観光ガイドHP <a href="http://www.city.etajima.hiroshima.jp/kankou/index.html">http://www.city.etajima.hiroshima.jp/kankou/index.html</a>	
広島湾	江田島	自然	3	鹿川の大ソテツ	町内の鹿川、徳勢家の庭にある県下最大の大ソテツ	江田島市観光ガイドHP <a href="http://www.city.etajima.hiroshima.jp/kankou/index.html">http://www.city.etajima.hiroshima.jp/kankou/index.html</a>	
広島湾	江田島	自然	4	古鷹山	森林浴、ハイキング	江田島市観光ガイドHP <a href="http://www.city.etajima.hiroshima.jp/kankou/index.html">http://www.city.etajima.hiroshima.jp/kankou/index.html</a>	
広島湾	江田島	自然	5	早瀬大橋	全長623mのトラス橋	江田島市観光ガイドHP <a href="http://www.city.etajima.hiroshima.jp/kankou/index.html">http://www.city.etajima.hiroshima.jp/kankou/index.html</a>	
広島湾	江田島	自然	6	真道山千本桜	登山道に沿って全国各種の桜千本を植栽	江田島市観光ガイドHP <a href="http://www.city.etajima.hiroshima.jp/kankou/index.html">http://www.city.etajima.hiroshima.jp/kankou/index.html</a>	
広島湾	江田島	自然	7	真道山展望台		江田島市観光ガイドHP <a href="http://www.city.etajima.hiroshima.jp/kankou/index.html">http://www.city.etajima.hiroshima.jp/kankou/index.html</a>	
広島湾	江田島	自然	8	陀峯パノラマ展望台	ドライブコース、ハイキング、大パノラマ	江田島市観光ガイドHP <a href="http://www.city.etajima.hiroshima.jp/kankou/index.html">http://www.city.etajima.hiroshima.jp/kankou/index.html</a>	
広島湾	江田島	自然	9	江田島公園	桜の名所	江田島市観光ガイドHP <a href="http://www.city.etajima.hiroshima.jp/kankou/index.html">http://www.city.etajima.hiroshima.jp/kankou/index.html</a>	
広島湾	江田島	歴史	1	重藤利根資料館	博物館・資料館	江田島市観光ガイドHP <a href="http://www.city.etajima.hiroshima.jp/kankou/index.html">http://www.city.etajima.hiroshima.jp/kankou/index.html</a>	
広島湾	江田島	歴史	2	大柿町歴史資料館・雑尾記念文庫	博物館・資料館	江田島市観光ガイドHP <a href="http://www.city.etajima.hiroshima.jp/kankou/index.html">http://www.city.etajima.hiroshima.jp/kankou/index.html</a>	

エリア	島	分類	No.	名称	テーマ、内容	出典	備考
広島湾	江田島	歴史	3	江田島八幡神社	神社・仏閣	江田島市観光ガイドHP (http://www.city.etajima.hiroshima.jp/kankou/index.html)	
広島湾	江田島	歴史	4	海上自衛隊第1術科学校	その他建造物	江田島市観光ガイドHP (http://www.city.etajima.hiroshima.jp/kankou/index.html)	H20集客数58千人;広島県観光客数の動向
広島湾	江田島	歴史	5	六角紫水の碑	その他建造物	江田島市観光ガイドHP (http://www.city.etajima.hiroshima.jp/kankou/index.html)	
広島湾	江田島	歴史	6	鈴木三重吉文学碑	その他建造物	江田島市観光ガイドHP (http://www.city.etajima.hiroshima.jp/kankou/index.html)	
広島湾	江田島	歴史	7	ふるさと交流館	展示室、海上自衛隊第1術科学校の見学者の休憩所	江田島市観光ガイドHP (http://www.city.etajima.hiroshima.jp/kankou/index.html)	
広島湾	江田島	歴史	8	学びの館	江田島の歴史と文化を後世に伝える場所、市民の体験学習の場	江田島市観光ガイドHP (http://www.city.etajima.hiroshima.jp/kankou/index.html)	
広島湾	江田島	文化	1	竹炭工房おおがき		江田島市観光ガイドHP (http://www.city.etajima.hiroshima.jp/kankou/index.html)	
広島湾	江田島	レク	1	水島観光さつき園	さつき園	江田島市観光ガイドHP (http://www.city.etajima.hiroshima.jp/kankou/index.html)	
広島湾	江田島	レク	2	シーサイド温泉のうみ	温泉	江田島市観光ガイドHP (http://www.city.etajima.hiroshima.jp/kankou/index.html)	
広島湾	江田島	レク	3	鹿田公園	スポーツ公園	江田島市観光ガイドHP (http://www.city.etajima.hiroshima.jp/kankou/index.html)	
広島湾	江田島	レク	4	ヒューマンビーチ長瀬	海水浴場	江田島市観光ガイドHP (http://www.city.etajima.hiroshima.jp/kankou/index.html)	
広島湾	江田島	レク	5	長浜海岸	海水浴場、キャンプ等	江田島市観光ガイドHP (http://www.city.etajima.hiroshima.jp/kankou/index.html)	
広島湾	江田島	レク	6	沖野島マリナー	ヨット、ボート等の係留施設、海洋レクリエーションスポット	江田島市観光ガイドHP (http://www.city.etajima.hiroshima.jp/kankou/index.html)	
広島湾	江田島	レク	7	入鹿海岸	海水浴場、釣り	江田島市観光ガイドHP (http://www.city.etajima.hiroshima.jp/kankou/index.html)	
広島湾	江田島	レク	8	海辺の新鮮市場	地元でとれた新鮮な水産物等を直販、江田島市の特産物情報・観光情報を展示	江田島市観光ガイドHP (http://www.city.etajima.hiroshima.jp/kankou/index.html)	
広島湾	江田島	レク	9	江田島市総合運動公園	多目的広場、テニスコート、グートボールコート、子ども広場	江田島市観光ガイドHP (http://www.city.etajima.hiroshima.jp/kankou/index.html)	
広島湾	江田島	レク	10	ふれあいプラザさくら	小規模な道の駅的要素を持った施設	江田島市観光ガイドHP (http://www.city.etajima.hiroshima.jp/kankou/index.html)	
広島湾	江田島	レク	11	長瀬釣り場施設	釣り場	江田島市観光ガイドHP (http://www.city.etajima.hiroshima.jp/kankou/index.html)	
広島湾	江田島	レク	12	真道山森林公園	キャンプ場	江田島市観光ガイドHP (http://www.city.etajima.hiroshima.jp/kankou/index.html)	

エリア	島	分類	No.	名称	テーマ、内容	出典	備考
広島湾	江田島	レク	13	国立江田島青少年交流の家	学習活動、スポーツ活動、武道活動、野外活動など教育研修活動、キャンプ場	江田島市観光ガイドHP (http://www.city.etajima.hiroshima.jp/kankou/index.html)	
広島湾	江田島	レク	14	のうみ海の駅		海の駅 www.umi-eki.jp	
広島湾	江田島	レク	15	おおがき海の駅		海の駅 www.umi-eki.jp	
広島湾	江田島	その他	1	ふれあいセンター	大ホールや視聴覚室など	江田島市観光ガイドHP (http://www.city.etajima.hiroshima.jp/kankou/index.html)	
<b>(島のキャッチフレーズは紹介されていない)</b>							
広島湾	倉橋島	自然	1	火山	360度の展望が聞き、瀬戸内海に浮かぶ島々をはじめ遠くは四国山脈の山々も見渡すことができる絶景スポット	呉市観光ホームページ「くれナビ」 (http://www.kurenavi.jp/index.html)	
広島湾	倉橋島	自然	2	音戸大橋	幅90mの音戸の瀬戸に架かる主橋梁長172mの真紅の橋	呉市観光ホームページ「くれナビ」 (http://www.kurenavi.jp/index.html)	
広島湾	倉橋島	歴史	1	清盛塚	その他建造物	呉市観光ホームページ「くれナビ」 (http://www.kurenavi.jp/index.html)	
広島湾	倉橋島	歴史	2	長門の造船歴史館	古代から現代までの木造船模型をはじめ、造船と海運業に関する資料などが数多く展示	呉市観光ホームページ「くれナビ」 (http://www.kurenavi.jp/index.html)	
広島湾	倉橋島	歴史	3	倉橋歴史民族資料館	考古資料・産業資料や生活・民芸・文芸関係の資料を展示	呉市観光ホームページ「くれナビ」 (http://www.kurenavi.jp/index.html)	
広島湾	倉橋島	歴史	4	桂濱神社	神社・仏閣(国の重要文化財)	呉市観光ホームページ「くれナビ」 (http://www.kurenavi.jp/index.html)	
広島湾	倉橋島	歴史	5	西洋式ドック跡	造船所跡	呉市観光ホームページ「くれナビ」 (http://www.kurenavi.jp/index.html)	
広島湾	倉橋島	歴史	6	万葉集遺跡長門松原		呉市観光ホームページ「くれナビ」 (http://www.kurenavi.jp/index.html)	
広島湾	倉橋島	文化	1	広島県立総合技術研究所水産海洋技術センター	魚類の種苗生産などの見学、カキの発生観察や稚魚の飼育作業、海洋観測など	呉市観光ホームページ「くれナビ」 (http://www.kurenavi.jp/index.html)	
広島湾	倉橋島	レク	1	くらはし桂浜温泉館	温泉、レストランや地域の特産品を販売するショップ	呉市観光ホームページ「くれナビ」 (http://www.kurenavi.jp/index.html)	
広島湾	倉橋島	レク	2	大浦崎スポーツセンター	キャンプ場のほか、スポーツ広場やテニスコート、ゲートボール場などの各施設が集まる一大レジャーゾーン	呉市観光ホームページ「くれナビ」 (http://www.kurenavi.jp/index.html)	
広島湾	倉橋島	レク	3	おんど観光文化会館 うずしお	「特産品いもんブラザ」や観光情報の窓口、「清盛祭」を紹介するフロア、展望和食レストラン、海に向かうテラス	呉市観光ホームページ「くれナビ」 (http://www.kurenavi.jp/index.html)	
広島湾	倉橋島	レク	4	くらはし海の駅		海の駅 www.umi-eki.jp	



エリア	島	分類	No.	名称	テーマ、内容	出典	備考
<b>海や山の自然が満喫できる、美しい冒険島！</b>							
広島湾	似島	自然	1	下高山	パノラマ、登山道	南区みどころガイド <a href="http://www.city.hiroshima.jp/minami/gaido/index.html">http://www.city.hiroshima.jp/minami/gaido/index.html</a>	
広島湾	似島	自然	2	安芸小富士	展望、登山道、瀬戸内海国立公園	南区みどころガイド <a href="http://www.city.hiroshima.jp/minami/gaido/index.html">http://www.city.hiroshima.jp/minami/gaido/index.html</a>	
広島湾	似島	自然	3	似島臨海公園、展望台	展望台	南区みどころガイド <a href="http://www.city.hiroshima.jp/minami/gaido/index.html">http://www.city.hiroshima.jp/minami/gaido/index.html</a>	
広島湾	似島	歴史	1	陸・海軍の要塞標石	その他建造物	南区みどころガイド <a href="http://www.city.hiroshima.jp/minami/gaido/index.html">http://www.city.hiroshima.jp/minami/gaido/index.html</a>	
広島湾	似島	歴史	2	後藤新平の像	その他建造物	南区みどころガイド <a href="http://www.city.hiroshima.jp/minami/gaido/index.html">http://www.city.hiroshima.jp/minami/gaido/index.html</a>	
広島湾	似島	レク	1	深浦地区(海岸)	潮干狩り	南区みどころガイド <a href="http://www.city.hiroshima.jp/minami/gaido/index.html">http://www.city.hiroshima.jp/minami/gaido/index.html</a>	
広島湾	似島	その他	1	臨海少年自然の家	テニスコート、多目的流水プール	南区みどころガイド <a href="http://www.city.hiroshima.jp/minami/gaido/index.html">http://www.city.hiroshima.jp/minami/gaido/index.html</a>	
<b>人々と神々が共に生きる島～宮島</b>							
広島湾	厳島	自然	1	弥山	展望、自然観察、天然記念物に指定されている「瀧山原始林」弥山登山コース(紅葉谷コース、大聖院コース、大元コース)	宮島観光公式サイト <a href="http://www.miyajima-wch.jp/index.html">http://www.miyajima-wch.jp/index.html</a>	
広島湾	厳島	自然	2	宮島ロープウェイ	弥山登山、紅葉谷駅～榎谷駅までは少人数乗コンドラの循環式、榎谷駅から展望台のある獅子岩駅までは大きなコンドラの交走式、獅子岩駅から山頂へは歩いて約30分	宮島観光公式サイト <a href="http://www.miyajima-wch.jp/index.html">http://www.miyajima-wch.jp/index.html</a>	
広島湾	厳島	自然	3	紅葉谷公園	春は桜、夏は新緑、秋は紅葉と季節ごとに変わりゆく自然を満喫できるのが魅力	宮島観光公式サイト <a href="http://www.miyajima-wch.jp/index.html">http://www.miyajima-wch.jp/index.html</a>	
広島湾	厳島	自然	4	大元公園	海苔畑の近くにモミの大木が生育する世界でも珍しい場所、桜の名所、厳島八景	宮島観光公式サイト <a href="http://www.miyajima-wch.jp/index.html">http://www.miyajima-wch.jp/index.html</a>	
広島湾	厳島	自然	5	自然散策ルート	包ヶ浦自然歩道、うぐいす歩道、もみじ歩道、あぜひ歩道	宮島観光公式サイト <a href="http://www.miyajima-wch.jp/index.html">http://www.miyajima-wch.jp/index.html</a>	
広島湾	厳島	歴史	1	厳島神社	世界文化遺産、海を敬神とした大胆で雄偉的な配置構成、平安時代の寝殿造りの粋を極めた建築美で知られる日本屈指の名社	宮島観光公式サイト <a href="http://www.miyajima-wch.jp/index.html">http://www.miyajima-wch.jp/index.html</a>	H20集客数1917千人;広島県観光客数の動向
広島湾	厳島	歴史	2	大鳥居	重要文化財	宮島観光公式サイト <a href="http://www.miyajima-wch.jp/index.html">http://www.miyajima-wch.jp/index.html</a>	
広島湾	厳島	歴史	3	五重塔	重要文化財	宮島観光公式サイト <a href="http://www.miyajima-wch.jp/index.html">http://www.miyajima-wch.jp/index.html</a>	
広島湾	厳島	歴史	4	豊国神社(千畳閣)	重要文化財、島内で最も大きな建物で量857枚分の広さがあることから千畳閣と呼ばれる	宮島観光公式サイト <a href="http://www.miyajima-wch.jp/index.html">http://www.miyajima-wch.jp/index.html</a>	H20集客数201千人;広島県観光客数の動向
広島湾	厳島	歴史	5	大願寺	神社・仏閣	宮島観光公式サイト <a href="http://www.miyajima-wch.jp/index.html">http://www.miyajima-wch.jp/index.html</a>	
広島湾	厳島	歴史	6	大聖院	厳島神社の別当院として祭祀を司ってきた宮島の総本坊	宮島観光公式サイト <a href="http://www.miyajima-wch.jp/index.html">http://www.miyajima-wch.jp/index.html</a>	

エリア	島	分類	No.	名称	テーマ、内容	出典	備考
広島湾	蔵島	歴史	7	多宝塔	重要文化財	宮島観光公式サイト <a href="http://www.miyajima-wch.jp/index.html">http://www.miyajima-wch.jp/index.html</a>	
広島湾	蔵島	歴史	8	大元神社	御本殿は重要文化財	宮島観光公式サイト <a href="http://www.miyajima-wch.jp/index.html">http://www.miyajima-wch.jp/index.html</a>	
広島湾	蔵島	歴史	9	清盛神社	神社・仏閣	宮島観光公式サイト <a href="http://www.miyajima-wch.jp/index.html">http://www.miyajima-wch.jp/index.html</a>	
広島湾	蔵島	歴史	10	光明院/宝壽院/徳壽寺/真光寺/存光寺	神社・仏閣	宮島観光公式サイト <a href="http://www.miyajima-wch.jp/index.html">http://www.miyajima-wch.jp/index.html</a>	
広島湾	蔵島	歴史	11	蔵島神社宝物館	登録有形文化財	宮島観光公式サイト <a href="http://www.miyajima-wch.jp/index.html">http://www.miyajima-wch.jp/index.html</a>	H20集客数71千人:広島県観光客数の動向
広島湾	蔵島	歴史	12	宮島歴史民俗資料館	登録有形文化財	宮島観光公式サイト <a href="http://www.miyajima-wch.jp/index.html">http://www.miyajima-wch.jp/index.html</a>	H20集客数21千人:広島県観光客数の動向
広島湾	蔵島	歴史	13	小路	山辺の古径、滝小路、町家通り、表参道(「世界一の大白子」など)	宮島観光公式サイト <a href="http://www.miyajima-wch.jp/index.html">http://www.miyajima-wch.jp/index.html</a>	
広島湾	蔵島	文化	1	宮島伝統産業会館(愛称:みやじま工務)	宮島に古来から伝わる伝統と歴史を学びながら体験できる「体験型観光施設」	宮島観光公式サイト <a href="http://www.miyajima-wch.jp/index.html">http://www.miyajima-wch.jp/index.html</a>	
広島湾	蔵島	レク	1	宮島水族館	2011年8月にリニューアルオープン予定	宮島観光公式サイト <a href="http://www.miyajima-wch.jp/index.html">http://www.miyajima-wch.jp/index.html</a>	H20集客数331千人:広島県観光客数の動向
広島湾	蔵島	レク	2	包ヶ浦自然公園	スポーツやアウトドアレジャーを楽しめる「パーク、キャンプ場や家族用、団体用のケビン運動広場、テニスコート、バーベキューハウス、海水浴、磯釣り	宮島観光公式サイト <a href="http://www.miyajima-wch.jp/index.html">http://www.miyajima-wch.jp/index.html</a>	

(島のキャッチフレーズは紹介されていない)

安芸灘	大崎下島	自然	1	歴史の見える丘公園	御手洗町並み保存地区を見下ろせる高台に設けられた公園、御手洗や来島海峡、四国の山々が一望、歩道からは四季折々の風情	呉市観光ホームページ「くれナビ」 <a href="http://www.kurenavi.jp/index.html">http://www.kurenavi.jp/index.html</a>	
安芸灘	大崎下島	歴史	1	御手洗町並み保存地区	重要伝統的建造物群保存地区	呉市観光ホームページ「くれナビ」 <a href="http://www.kurenavi.jp/index.html">http://www.kurenavi.jp/index.html</a>	
安芸灘	大崎下島	歴史	2	若胡子屋跡	その他建造物	呉市観光ホームページ「くれナビ」 <a href="http://www.kurenavi.jp/index.html">http://www.kurenavi.jp/index.html</a>	
安芸灘	大崎下島	歴史	3	千砂子波止・高屋籠	江戸時代後期に芸州藩が築いた防波堤、当時の繁栄ぶりを現代に伝える歴史の証	呉市観光ホームページ「くれナビ」 <a href="http://www.kurenavi.jp/index.html">http://www.kurenavi.jp/index.html</a>	
安芸灘	大崎下島	歴史	4	旧柴屋住宅	その他建造物	呉市観光ホームページ「くれナビ」 <a href="http://www.kurenavi.jp/index.html">http://www.kurenavi.jp/index.html</a>	
安芸灘	大崎下島	文化	1	江戸みなとまち展示館・乙女歴	「交易」、「交遊」、「交歓」の3つの視点から御手洗を紹介、モダン劇場	呉市観光ホームページ「くれナビ」 <a href="http://www.kurenavi.jp/index.html">http://www.kurenavi.jp/index.html</a>	
安芸灘	大崎下島	レク	1	架橋記念公園	運動公園	呉市観光ホームページ「くれナビ」 <a href="http://www.kurenavi.jp/index.html">http://www.kurenavi.jp/index.html</a>	
安芸灘	大崎下島	レク	2	NHK広島放送局制作ドラマ『火の魚』ロケ地	2010年3月13日全国放送	呉市観光ホームページ「くれナビ」 <a href="http://www.kurenavi.jp/index.html">http://www.kurenavi.jp/index.html</a>	

エリア	島	分類	No.	名称	テーマ、内容	出典	備考
安芸灘	大崎下島	レク	3	ゆたか海の駅		海の駅 www.umi-eki.jp	
<b>(島のキャッチフレーズは紹介されていない)</b>							
安芸灘	大崎上島	自然	1	神峰山	山頂展望台、パノラマ	大崎上島町ホームページ http://www.osakikamijima.hiroshima.jp/	
安芸灘	大崎上島	自然	2	二子島の夕陽	瀬戸内海国立公園の風景美の象徴、撮影スポット	大崎上島町ホームページ http://www.osakikamijima.hiroshima.jp/	
安芸灘	大崎上島	自然	3	長島大橋	大崎上島本島と長島を結ぶ架け橋、眺望	大崎上島町ホームページ http://www.osakikamijima.hiroshima.jp/	
安芸灘	大崎上島	歴史	1	木江の町並み	江戸時代以降の貴重な家々や船員たちが利用したカフェ(建物)など	大崎上島町ホームページ http://www.osakikamijima.hiroshima.jp/	
安芸灘	大崎上島	歴史	2	海と島の歴史資料館	資料館	大崎上島町ホームページ http://www.osakikamijima.hiroshima.jp/	
安芸灘	大崎上島	歴史	3	木江ふれあい郷土資料館	全国的にもめずらしい郷のカタチをした資料館、体験工作室や複製体験ゲーム機もある	大崎上島町ホームページ http://www.osakikamijima.hiroshima.jp/	
安芸灘	大崎上島	文化	1	山頭火のおもひで句碑	孤高の放浪俳人、種田山頭火が昭和10年、生野島を訪れて詠んだ句	大崎上島町ホームページ http://www.osakikamijima.hiroshima.jp/	
安芸灘	大崎上島	文化	2	クマさんの鉄のオブジェ・天の鳥船	篠原勝之さんの巨大な作品	大崎上島町ホームページ http://www.osakikamijima.hiroshima.jp/	
安芸灘	大崎上島	レク	6	おおさきかみじま海の駅		海の駅 www.umi-eki.jp	
<b>しまなみ街道の玄関口 花と緑のリフレッシュパーク</b>							
しまなみ	向島	自然	1	国立公園高見山	眺望、みはらし台	尾道市尾道まちめぐり http://www.city.onomichi.hiroshima.jp/kan-ko/megur/megur.html	
しまなみ	向島	歴史	1	国指定重要文化財 吉原家住宅	香林造、茅ぶきの農家としては国で最も古い遺構	尾道市尾道まちめぐり http://www.city.onomichi.hiroshima.jp/kan-ko/megur/megur.html	
しまなみ	向島	文化	1	向島洋らんセンター	パイオ権、展示棟、芝生広場	尾道市尾道まちめぐり http://www.city.onomichi.hiroshima.jp/kan-ko/megur/megur.html	H20集客数46千人、広島県観光客数の動向
しまなみ	向島	レク	1	立花自然活用村(フラワーパーク)		尾道市尾道まちめぐり http://www.city.onomichi.hiroshima.jp/kan-ko/megur/megur.html	
しまなみ	向島	レク	2	マリノ・ユース・センター	ドーム型アリーナや海浜オートキャンプ場、憩いの広場などがあるマリンスポーツの新しいスポット	尾道市尾道まちめぐり http://www.city.onomichi.hiroshima.jp/kan-ko/megur/megur.html	
しまなみ	向島	レク	3	向島運動公園		尾道市尾道まちめぐり http://www.city.onomichi.hiroshima.jp/kan-ko/megur/megur.html	
しまなみ	向島	レク	4	大林監督映画「あした」ロケセット(バス停)	大林宣彦監督の新尾道三部作「あした」の舞台となった呼子丸の待合所のロケセットをバスの待合所になっている	しまなみ街道観光マップ http://www.go-shimanami.jp/index.html	

エリア	島	分類	No.	名称	テーマ、内容	出典	備考
しまなみ	向島	レク	5	立花海岸	海岸、海水浴場	しまなみ街道観光マップ http://www.go-shimanami.jp/index.html	
<b>水軍の面影と花の咲き乱れる島</b>							
しまなみ	因島	自然	1	因島公園	国立公園特別地域、遊歩道、展望台など	しまなみ街道観光マップ http://www.go-shimanami.jp/index.html	
しまなみ	因島	自然	2	青影城址と青影・奥山ハイキングコース	ハイキングコース、山頂に村上水軍の城あと、野島の観測	しまなみ街道観光マップ http://www.go-shimanami.jp/index.html	
しまなみ	因島	自然	3	白滝山と700体の石仏	700体の石仏、展望	しまなみ街道観光マップ http://www.go-shimanami.jp/index.html	
しまなみ	因島	歴史	1	因島水軍城	村上水軍ゆかりの武器、甲冑を展示している日本で唯一の水軍城	尾道市 尾道まちめぐり http://www.city.onomichi.hiroshima.jp/kan-ko/megur/megur.html	H20集客数19千人:広島県観光客数の動向
しまなみ	因島	歴史	2	因島史料館	その他建造物	尾道市 尾道まちめぐり http://www.city.onomichi.hiroshima.jp/kan-ko/megur/megur.html	
しまなみ	因島	歴史	3	本因坊秀策の碑、本因坊秀策開書の館	その他建造物	しまなみ街道観光マップ http://www.go-shimanami.jp/index.html	
しまなみ	因島	歴史	4	地藏尊	その他建造物 「女性の願いをかき立ててくれる鼻の地藏さん」	しまなみ街道観光マップ http://www.go-shimanami.jp/index.html	
しまなみ	因島	歴史	5	金蓮寺と村上水軍の墓	村上水軍の菩提寺	しまなみ街道観光マップ http://www.go-shimanami.jp/index.html	
しまなみ	因島	歴史	6	因島八十八カ所	因島一帯に八十八ヶ所の霊場が散らばっていて総延長84km、所要約3日間の巡礼のコース	尾道市 尾道まちめぐり http://www.city.onomichi.hiroshima.jp/kan-ko/megur/megur.html	
しまなみ	因島	文化	1	芸子文化情報センター(尾道市立因島図書館)		尾道市 尾道まちめぐり http://www.city.onomichi.hiroshima.jp/kan-ko/megur/megur.html	
しまなみ	因島	レク	1	因島運動公園	多目的球技場、テニスコート	尾道市 尾道まちめぐり http://www.city.onomichi.hiroshima.jp/kan-ko/megur/megur.html	
しまなみ	因島	レク	2	因島アネティープール	広々としたスペースに「ウォータースライダー」をはじめランプスライダー、キノコ型の噴水等	尾道市 尾道まちめぐり http://www.city.onomichi.hiroshima.jp/kan-ko/megur/megur.html	
しまなみ	因島	レク	3	しまなみビーチ	海水浴場	尾道市 尾道まちめぐり http://www.city.onomichi.hiroshima.jp/kan-ko/megur/megur.html	
しまなみ	因島	レク	4	大浜崎キャンプ場(因島大橋記念公園)	灯台、灯台記念館、レストハウス、キャンプ場、テビッコランなど	尾道市 尾道まちめぐり http://www.city.onomichi.hiroshima.jp/kan-ko/megur/megur.html	
しまなみ	因島	レク	5	因島アラワーセンター		尾道市 尾道まちめぐり http://www.city.onomichi.hiroshima.jp/kan-ko/megur/megur.html	H20集客数37千人:広島県観光客数の動向
しまなみ	因島	その他	1	椋の里ゆああいランド	地域間の交流及び地域住民のコミュニティ活動の振興ならびに青少年の研修活動の推進を図るための施設	尾道市 尾道まちめぐり http://www.city.onomichi.hiroshima.jp/kan-ko/megur/megur.html	
しまなみ	因島	その他	2	因島市民会館	ホール、会議室	尾道市 尾道まちめぐり http://www.city.onomichi.hiroshima.jp/kan-ko/megur/megur.html	

エリア	島	分類	No.	名称	テーマ、内容	出典	備考
<b>文化の薫る町：瀬戸田地区</b>							
しまなみ	生口島	自然	1	潮音山公園	瀬戸田港を見下ろす	しまなみ街道観光マップ http://www.go-shimanami.jp/index.html	
しまなみ	生口島	自然	2	国立公園潮音山	遊歩道、展望	しまなみ街道観光マップ http://www.go-shimanami.jp/index.html	
しまなみ	生口島	自然	3	多々羅大橋	橋長1480メートル、中央支間長890メートルの世界最長の斜張橋	しまなみ街道観光マップ http://www.go-shimanami.jp/index.html	
しまなみ	生口島	自然	4	ひょうたん島	サンセットビーチの沖合1.9kmに浮かぶひょうたん島、「ひょうたりひょうたん島」のモデルになった島	しまなみ街道観光マップ http://www.go-shimanami.jp/index.html	
しまなみ	生口島	歴史	1	耕三寺・耕三寺博物館	神社・仏閣、白い大理石の庭園	尾道市 尾道まちめぐり http://www.city.onomichi.hiroshima.jp/kan-ko/meguri/meguri.html	
しまなみ	生口島	歴史	2	向上寺三重塔	国宝	尾道市 尾道まちめぐり http://www.city.onomichi.hiroshima.jp/kan-ko/meguri/meguri.html	
しまなみ	生口島	歴史	3	光明坊	十三重石塔・阿弥陀如来像・紺紙金銀経・孔雀そう金経など数多くの文化財	尾道市 尾道まちめぐり http://www.city.onomichi.hiroshima.jp/kan-ko/meguri/meguri.html	
しまなみ	生口島	歴史	4	瀬戸田歴史民俗資料館	博物館・資料館	尾道市 尾道まちめぐり http://www.city.onomichi.hiroshima.jp/kan-ko/meguri/meguri.html	
しまなみ	生口島	歴史	5	中野集落	白壁と黒い腰板で大きな門構えの屋敷	しまなみ街道観光マップ http://www.go-shimanami.jp/index.html	
しまなみ	生口島	歴史	6	足なが地蔵	巨大なわらじ	しまなみ街道観光マップ http://www.go-shimanami.jp/index.html	
しまなみ	生口島	歴史	7	垂水天満宮(牛天神)	神社・仏閣	しまなみ街道観光マップ http://www.go-shimanami.jp/index.html	
しまなみ	生口島	文化	1	平山郁夫美術館	美術館	尾道市 尾道まちめぐり http://www.city.onomichi.hiroshima.jp/kan-ko/meguri/meguri.html	H20集客数88千人、広島県観光客数の動向
しまなみ	生口島	文化	2	ベル・カントホール	室内楽の名ホール	尾道市 尾道まちめぐり http://www.city.onomichi.hiroshima.jp/kan-ko/meguri/meguri.html	
しまなみ	生口島	文化	3	シトラスパーク瀬戸田	世界のかんきつ類、約500品種を収集・展示、「かわおり風景100選」	尾道市 尾道まちめぐり http://www.city.onomichi.hiroshima.jp/kan-ko/meguri/meguri.html	
しまなみ	生口島	文化	4	島ごと美術館	島をまるごと美術館にという発想のもと著名な美術評論家から推薦をいただいた作家による野外彫刻。作品が17点ある。	尾道市 尾道まちめぐり http://www.city.onomichi.hiroshima.jp/kan-ko/meguri/meguri.html	
しまなみ	生口島	レク	1	瀬戸田サンセットビーチ	海浜スポーツ公園(レストラン、テニスコート、多目的グラウンド、野外ステージ、キャンプ場、無料駐車場など)	尾道市 尾道まちめぐり http://www.city.onomichi.hiroshima.jp/kan-ko/meguri/meguri.html	
しまなみ	生口島	レク	2	瀬戸田町B&G海洋センター	体育館、トレーニングマシーン、プール	尾道市 尾道まちめぐり http://www.city.onomichi.hiroshima.jp/kan-ko/meguri/meguri.html	
しまなみ	生口島	レク	3	みなとオアシス瀬戸田	観光、地産情報やレンタサイクルなどの交通サービスの提供、周辺でのフリーマーケット開催や臨時クルーズ船の運航、プレージャーボートの係留など	中国みなとオアシス http://www.cgr-minato-oasis.jp/index.html	

エリア	島	分類	No.	名称	テーマ、内容	出典	備考
<b>海と光と夢の島：上浦地区 いにしへの宝が伝わる島：大三島地区</b>							
しまなみ	大三島	自然	1	多々羅展望台	展望台	しまなみ街道観光マップ http://www.go-shimanami.jp/index.html	
しまなみ	大三島	自然	2	立石展望台	展望台	しまなみ街道観光マップ http://www.go-shimanami.jp/index.html	
しまなみ	大三島	自然	3	大三島橋	東洋一のアーチ橋	しまなみ街道観光マップ http://www.go-shimanami.jp/index.html	H20集客数2204千人;愛媛県観光統計
しまなみ	大三島	自然	4	鼻栗瀬戸展望台	展望台、現息太子殿下の詠まれた歌の句碑が建っている	しまなみ街道観光マップ http://www.go-shimanami.jp/index.html	
しまなみ	大三島	自然	5	おおむらさき	樹齢300年と言われるヒラトツヅジ。(県指定天然記念物)	しまなみ街道観光マップ http://www.go-shimanami.jp/index.html	
しまなみ	大三島	自然	6	大三島藤公園	バラ、桜などの花木と芝を張りめぐらせた洋風の公園	しまなみ街道観光マップ http://www.go-shimanami.jp/index.html	
しまなみ	大三島	自然	7	入日の滝	落差15mの滝	しまなみ街道観光マップ http://www.go-shimanami.jp/index.html	
しまなみ	大三島	自然	8	ダム公園	湖の周りには公園があり、お花見、納涼、紅葉狩りには最高の憩いの場	しまなみ街道観光マップ http://www.go-shimanami.jp/index.html	
しまなみ	大三島	自然	9	鷲ヶ頭山自然研究路	自然研究路	しまなみ街道観光マップ http://www.go-shimanami.jp/index.html	
しまなみ	大三島	歴史	1	甘藷地蔵(向雲寺)	その他建造物	しまなみ街道観光マップ http://www.go-shimanami.jp/index.html	
しまなみ	大三島	歴史	2	甘藷城跡	日本最古の水軍城跡	しまなみ街道観光マップ http://www.go-shimanami.jp/index.html	
しまなみ	大三島	歴史	3	みたらしの木	海水の中から湧きでる真水	しまなみ街道観光マップ http://www.go-shimanami.jp/index.html	
しまなみ	大三島	歴史	4	横殿宮跡	その他建造物	しまなみ街道観光マップ http://www.go-shimanami.jp/index.html	
しまなみ	大三島	歴史	5	大山祇神社	宝物館、海軍博物館(薬山記念館)、一の鳥居、二の鳥居、社号標(大日本総鎮守大山祇神社)、楠群、生樹の御門、小千命御座樹の大楠	しまなみ街道観光マップ http://www.go-shimanami.jp/index.html	H20集客数55千人;愛媛県観光統計
しまなみ	大三島	歴史	6	阿奈波神社	神社・仏閣	しまなみ街道観光マップ http://www.go-shimanami.jp/index.html	
しまなみ	大三島	歴史	7	鶴姫公園	戦国時代に大三島を守る戦いで、18歳の生涯を閉じた鶴姫にちなんだ公園	しまなみ街道観光マップ http://www.go-shimanami.jp/index.html	
しまなみ	大三島	文化	1	村上三島記念館	書道家 村上三島氏の作品を中心に取蔵、書の殿堂としては、日本一の規模	しまなみ街道観光マップ http://www.go-shimanami.jp/index.html	H20集客数4千人;愛媛県観光統計
しまなみ	大三島	文化	2	小みかん	現在栽培されているみかんの原種「小みかん」の古木、樹齢500年(県指定天然記念物)	しまなみ街道観光マップ http://www.go-shimanami.jp/index.html	
しまなみ	大三島	文化	3	伯方塩業(株)大三島工場	「伯方の塩」で有名な製造工場、見学、二次製品の売店	しまなみ街道観光マップ http://www.go-shimanami.jp/index.html	H20集客数72千人;愛媛県観光統計

エリア	島	分類	No.	名称	テーマ、内容	出典	備考
しまなみ	大三島	文化	4	大三島美術館	美術館	しまなみ街道観光マップ <a href="http://www.go-shimananami.jp/index.html">http://www.go-shimananami.jp/index.html</a>	H20集客数3千人;愛媛県観光統計
しまなみ	大三島	文化	5	ところミュージアム大三島	美術館	しまなみ街道観光マップ <a href="http://www.go-shimananami.jp/index.html">http://www.go-shimananami.jp/index.html</a>	
しまなみ	大三島	レク	1	盛キャンプ場	炊事場、水道、トイレ、温水シャワー付き	しまなみ街道観光マップ <a href="http://www.go-shimananami.jp/index.html">http://www.go-shimananami.jp/index.html</a>	
しまなみ	大三島	レク	2	道の駅「多々羅しまなみ公園」	特産品センター、レストラン御舟、産物直売所のられあい屋台 中、しあわせの庵、レンタサイクルなど	しまなみ街道観光マップ <a href="http://www.go-shimananami.jp/index.html">http://www.go-shimananami.jp/index.html</a>	H20集客数239千人;愛媛県観光統計
しまなみ	大三島	レク	3	多々羅温泉	るしまなみ海道唯一の天然温泉	しまなみ街道観光マップ <a href="http://www.go-shimananami.jp/index.html">http://www.go-shimananami.jp/index.html</a>	H20集客数50千人;愛媛県観光統計
しまなみ	大三島	レク	4	多々羅キャンプ場	シャワー、水洗トイレ、炊事棟など、エアコン付きのコテージ(定員4~5名)が10棟	しまなみ街道観光マップ <a href="http://www.go-shimananami.jp/index.html">http://www.go-shimananami.jp/index.html</a>	
しまなみ	大三島	レク	5	海洋温泉施設 マーレ・グランド シア大三島	海水・海菜、海の気候等を組み合わせたタラソテラピー(海洋療法)の考え方を取り入れた複合型リラクゼーション施設	しまなみ街道観光マップ <a href="http://www.go-shimananami.jp/index.html">http://www.go-shimananami.jp/index.html</a>	H20集客数174千人;愛媛県観光統計
しまなみ	大三島	レク	6	安神山わくわくパーク	噴水やフィアールドアスレチック等	しまなみ街道観光マップ <a href="http://www.go-shimananami.jp/index.html">http://www.go-shimananami.jp/index.html</a>	
しまなみ	大三島	レク	7	道の駅「しまなみの駅御島」	大三島町の総合観光素内所を併設した物産センター、レンタサイクルや温水シャワーも完備	しまなみ街道観光マップ <a href="http://www.go-shimananami.jp/index.html">http://www.go-shimananami.jp/index.html</a>	H20集客数134千人;愛媛県観光統計
しまなみ	大三島	レク	8	台海水浴場・台キャンプ場	納涼台、キャンプ場、更衣室、温水シャワー室などを備えた海水浴場	しまなみ街道観光マップ <a href="http://www.go-shimananami.jp/index.html">http://www.go-shimananami.jp/index.html</a>	
しまなみ	大三島	レク	9	大三島少年自然の家〜ミロアール・ワイフ〜	小中学校の野外体験活動(週末やゴールデンウィーク、盆、11月から3月)には一般の利用可)	しまなみ街道観光マップ <a href="http://www.go-shimananami.jp/index.html">http://www.go-shimananami.jp/index.html</a>	
しまなみ	大三島	レク	10	大三島ふるさと憩の家	海辺の廢校を利用した宿泊施設、海水浴、サイクリング、緑の村運動公園でのスポーツ等	しまなみ街道観光マップ <a href="http://www.go-shimananami.jp/index.html">http://www.go-shimananami.jp/index.html</a>	

海風と陸風の十字路「マリノアシス・伯方」

しまなみ	伯方島	自然	1	船折瀬戸	干満差による赤灯台の磯の景観の変化や往来する船の航行が楽しめる	しまなみ街道観光マップ <a href="http://www.go-shimananami.jp/index.html">http://www.go-shimananami.jp/index.html</a>	
しまなみ	伯方島	自然	2	開山公園	展望台、遊具、桜	しまなみ街道観光マップ <a href="http://www.go-shimananami.jp/index.html">http://www.go-shimananami.jp/index.html</a>	
しまなみ	伯方島	歴史	1	鶏小島		しまなみ街道観光マップ <a href="http://www.go-shimananami.jp/index.html">http://www.go-shimananami.jp/index.html</a>	
しまなみ	伯方島	歴史	2	伯方ふるさと歴史公園	木浦城、資料館	しまなみ街道観光マップ <a href="http://www.go-shimananami.jp/index.html">http://www.go-shimananami.jp/index.html</a>	H20集客数4千人;愛媛県観光統計
しまなみ	伯方島	歴史	3	禰興寺	神社・仏閣	しまなみ街道観光マップ <a href="http://www.go-shimananami.jp/index.html">http://www.go-shimananami.jp/index.html</a>	
しまなみ	伯方島	歴史	4	喜多浦八幡神社	島最古の神社、島前には縁結びの「亀石」	しまなみ街道観光マップ <a href="http://www.go-shimananami.jp/index.html">http://www.go-shimananami.jp/index.html</a>	

エリア	島	分類	No.	名称	テーマ、内容	出典	備考
しまなみ	伯方島	レク	1	道の駅「伯方S・Cパーク」	開発総合センター、体育館、テニスコート、プール、伯方ビーチやお土産・お食事・レンタサイクルのマリンアシス「はかた」がある。	しまなみ街道観光マップ http://www.go-shimanami.jp/index.html	
しまなみ	伯方島	レク	2	伯方ビーチ(伯方S・Cパーク内)	海水浴場	しまなみ街道観光マップ http://www.go-shimanami.jp/index.html	
しまなみ	伯方島	レク	3	マリンアシス「はかた」	S・Cパーク内にあり、お土産品の販売、お食事及びレンタサイクル貸出等	しまなみ街道観光マップ http://www.go-shimanami.jp/index.html	H20集客数407千人。愛媛県観光統計
しまなみ	伯方島	レク	4	船折瀬戸キャンプ場	箱庭のような瀬戸内の風景が楽しめるキャンプ場。大人の隠れ家的な雰囲気も魅力。	しまなみ街道観光マップ http://www.go-shimanami.jp/index.html	
しまなみ	伯方島	レク	5	鷗小島キャンプ場	遊歩道、釣り、広場、バーベキュー	しまなみ街道観光マップ http://www.go-shimanami.jp/index.html	
しまなみ	伯方島	レク	6	沖浦ビーチ	海水浴場	しまなみ街道観光マップ http://www.go-shimanami.jp/index.html	
しまなみ	伯方島	レク	7	みなとオアシス伯方	物販・飲食サービースや、情報提供の日常サービースに加え、毎月第4土曜・日曜日営業の「愛の地産地消レストラン」やイベントとして「はまなみぼうし市」を開催	しまなみ街道観光マップ http://www.go-shimanami.jp/index.html	

水軍の本拠地で歴史を学ぶ：宮窪地区 海と島に東海海峡大橋 映えるまち、よしうみ：吉海地区

しまなみ	大島	自然	1	念仏山展望台	西瀬戸全方位のパノラマ	しまなみ街道観光マップ http://www.go-shimanami.jp/index.html	
しまなみ	大島	自然	2	カレイ山展望公園	展望台、キャンプ場、遊歩道等	しまなみ街道観光マップ http://www.go-shimanami.jp/index.html	
しまなみ	大島	自然	3	亀老山展望公園	瀬戸内海国立公園に指定	しまなみ街道観光マップ http://www.go-shimanami.jp/index.html	H20集客数76千人。愛媛県観光統計
しまなみ	大島	自然	4	大島自然研究路	島の南端の海岸線に延びる1.8kmのハイクッキングコース、ビューポイント	しまなみ街道観光マップ http://www.go-shimanami.jp/index.html	
しまなみ	大島	歴史	1	証明寺跡	神社・仏閣跡	しまなみ街道観光マップ http://www.go-shimanami.jp/index.html	
しまなみ	大島	歴史	2	コウガ屋敷跡	代々の能島水軍城主たちが構えた館跡	しまなみ街道観光マップ http://www.go-shimanami.jp/index.html	
しまなみ	大島	歴史	3	宝蔵印塔	鎌倉時代の石造美術品、現在も完全な形で保存されており、国指定重要文化財に指定	しまなみ街道観光マップ http://www.go-shimanami.jp/index.html	
しまなみ	大島	歴史	4	村上水軍博物館	貴重な文献や出土品	しまなみ街道観光マップ http://www.go-shimanami.jp/index.html	H20集客数49千人。愛媛県観光統計
しまなみ	大島	歴史	5	能島	かつて瀬戸内海で君臨した能島村上水軍の居城があった無人島	しまなみ街道観光マップ http://www.go-shimanami.jp/index.html	
しまなみ	大島	歴史	6	鶴島三十三観音	大島沖、鶴島の山峰伝いに並ぶ石物群	しまなみ街道観光マップ http://www.go-shimanami.jp/index.html	
しまなみ	大島	歴史	7	高龍寺	神社・仏閣	しまなみ街道観光マップ http://www.go-shimanami.jp/index.html	



エリア	島	分類	No.	名称	テーマ、内容	出典	備考
しまなみ	大島	文化	1	吉海郷土文化センター	吉海出身の画家「野間仁根」画伯の絵画の他、愛用していた道具の展示、地元に関わりのある武具、民具などの資料を展示	しまなみ街道観光マップ http://www.go-shimanami.jp/index.html	H20集客数4千人;愛媛県観光統計
しまなみ	大島	レク	1	見近島架橋公園	伯方大島大橋の橋脚部で、かつては能島村上水軍城の駐屯地となった無人島。海岸広場から、瀬戸の島々と架橋技術の造形美が堪能。	しまなみ街道観光マップ http://www.go-shimanami.jp/index.html	
しまなみ	大島	レク	2	石文化運動公園	大島石をふんだんに利用した運動施設で、石のモニュメントを多数展示	しまなみ街道観光マップ http://www.go-shimanami.jp/index.html	H20集客数26千人;愛媛県観光統計
しまなみ	大島	レク	3	よしうみバラ公園	400種6,500株のバラの公園	しまなみ街道観光マップ http://www.go-shimanami.jp/index.html	H20集客数104千人;愛媛県観光統計
しまなみ	大島	レク	4	バラ苗販売所	ツル・木輪などのバラ苗やミニバラの販売、バラの育て方についてアドバイス	しまなみ街道観光マップ http://www.go-shimanami.jp/index.html	
しまなみ	大島	レク	5	よしうみローズ館	バラのグッズや地元特産品や各種おみやげを販売、2Fレストラン(パジャルを使った料理や、ハーブティーなど)	しまなみ街道観光マップ http://www.go-shimanami.jp/index.html	H20集客数70千人;愛媛県観光統計
しまなみ	大島	レク	6	道の駅「よしうみいきいき館」	のお食事処と特産品市場	しまなみ街道観光マップ http://www.go-shimanami.jp/index.html	H20集客数143千人;愛媛県観光統計
<b>海と緑と太陽と・笑顔でつながる・上島町</b>							
しまなみ	生名島	歴史	1	三秀園・メンヘル	立石山の東側麓に弥生時代の物とおもわれるメンヘルがある庭園	しまなみ街道観光マップ http://www.go-shimanami.jp/index.html	
しまなみ	生名島	レク	1	いきなスポレク公園	スポーツ合宿生を目標とした総合運動施設(体育館、野球場、プール(屋内、屋外にウオータースライダーあり))	しまなみ街道観光マップ http://www.go-shimanami.jp/index.html	
しまなみ	生名島	レク	2	サウンド波間田	キャンプ場	しまなみ街道観光マップ http://www.go-shimanami.jp/index.html	H20集客数1千人;愛媛県観光統計
<b>海と緑と太陽と・笑顔でつながる・上島町</b>							
しまなみ	弓削島	歴史	1	定光寺観音堂	金具をまったく使わない精巧な組物形式のお堂で、国の常用文化財	しまなみ街道観光マップ http://www.go-shimanami.jp/index.html	
しまなみ	弓削島	文化	1	弓削離島体験交流施設・せとうち交流館	16種の体験交流メニューで島の人たちと交わり、島ならではのローライフ、スローブードが楽しめる	しまなみ街道観光マップ http://www.go-shimanami.jp/index.html	
しまなみ	弓削島	レク	1	松原海水浴場、名勝法王ヶ原	平成18年度環境省「快水浴場百選」認定。県指定名勝法王ヶ原に続く海水浴場、キャンプ場	しまなみ街道観光マップ http://www.go-shimanami.jp/index.html	
しまなみ	弓削島	レク	2	海水温浴施設・潮湯	心身の健康に効果のある海水を利用し、ガラスソラビエ(海洋療法)の原理を取り入れた全国でも珍しい施設	しまなみ街道観光マップ http://www.go-shimanami.jp/index.html	H20集客数10千人;愛媛県観光統計
しまなみ	弓削島	レク	3	かみじまちよう・ゆげ海の駅		海の駅 www.umi-eki.jp	

エリア	島	分類	No.	名称	テーマ、内容	出典	備考
<b>海と緑と太陽と・笑顔でつながる・上島町</b>							
しまなみ	岩城島	自然	1	積善山3,000本桜	桜並木、展望台、バテライダー	しまなみ街道観光マップ http://www.go-shimanami.jp/index.html	
しまなみ	岩城島	歴史	1	岩城郷土館	その他建造物	しまなみ街道観光マップ http://www.go-shimanami.jp/index.html	
しまなみ	岩城島	歴史	2	祥雲寺観音堂・舟形ウバメガシ	国指定重要文化財、舟形ウバメガンは、祥雲寺境内に自生している樹齢600年の古樹	しまなみ街道観光マップ http://www.go-shimanami.jp/index.html	
しまなみ	岩城島	レク	1	かみじまちよういわざ海の駅		海の駅 www.tmi-eki.jp	
<b>海と緑と太陽と・笑顔でつながる・上島町</b>							
岡山県西部・福山	北木島	自然	1	笹岩	自然の造化によって笹の顔が浮き上って見える「笹岩」がある	岡山県笠岡市公式ホームページ http://www.city.kasaoka.okayama.jp/	
岡山県西部・福山	北木島	レク	1	楠海水浴場・キャンプ場	海水浴場、キャンプ場	岡山県笠岡市公式ホームページ http://www.city.kasaoka.okayama.jp/	
岡山県西部・福山	北木島	レク	2	下浦海水浴場・キャンプ場	海水浴場、キャンプ場	岡山県笠岡市公式ホームページ http://www.city.kasaoka.okayama.jp/	
<b>素顔の直島</b>							
岡山県東部	直島	文化	1	ベネッセハウス・ミュージアム	美術館と宿泊棟の複合施設 建築家安藤忠雄氏の設計	素顔の直島(直島町観光協会) http://www.naoshima.net/	
岡山県東部	直島	文化	2	石橋	家プロジェクト 古い民家で現代美術作家が作品を制作・展示	素顔の直島(直島町観光協会) http://www.naoshima.net/	
岡山県東部	直島	文化	3	はいしや	家プロジェクト 古い民家で現代美術作家が作品を制作・展示	素顔の直島(直島町観光協会) http://www.naoshima.net/	
岡山県東部	直島	文化	4	書会所	家プロジェクト 古い民家で現代美術作家が作品を制作・展示	素顔の直島(直島町観光協会) http://www.naoshima.net/	
岡山県東部	直島	文化	5	角屋	家プロジェクト 古い民家で現代美術作家が作品を制作・展示	素顔の直島(直島町観光協会) http://www.naoshima.net/	
岡山県東部	直島	文化	6	護王神社	家プロジェクト 古い民家で現代美術作家が作品を制作・展示	素顔の直島(直島町観光協会) http://www.naoshima.net/	
岡山県東部	直島	文化	7	南寺	家プロジェクト 古い民家で現代美術作家が作品を制作・展示	素顔の直島(直島町観光協会) http://www.naoshima.net/	
岡山県東部	直島	文化	8	地中美術館	美術館、建築家安藤忠雄氏の設計、建築そのものが芸術作品	素顔の直島(直島町観光協会) http://www.naoshima.net/	
岡山県東部	直島	文化	9	007赤い、刺青の男記念館	007関連資料展示スペース	素顔の直島(直島町観光協会) http://www.naoshima.net/	
岡山県東部	直島	文化	10	直島女学	文庫の一庫	素顔の直島(直島町観光協会) http://www.naoshima.net/	

エリア	島	分類	No.	名称	テーマ、内容	出典	備考
岡山県東部	直島	レク	1	海の駅なおしま	旅客ターミナル、観光案内所、物産販売・飲食店舗、緑地公園も整備予定	素酒の直島(直島町観光協会) http://www.naoshima.net/	
岡山県東部	直島	レク	2	直島つり公園	釣り場、ランチ	素酒の直島(直島町観光協会) http://www.naoshima.net/	
岡山県東部	直島	レク	3	直島ふるさと海の家つつじ荘	ふるさと創生事業の一環として建てられた施設。集団生活体験、パオ(モンゴルの游牧民の住居)、喫茶室など	素酒の直島(直島町観光協会) http://www.naoshima.net/	
岡山県東部	直島	レク	4	直島銭湯「♥湯」(アイラヴユ)	家プロジェクト「はししや」の作者でお馴染みの大竹伸朗氏が設計した現代アート銭湯	素酒の直島(直島町観光協会) http://www.naoshima.net/	
<b>オリブライフ 小豆島へ煌(きらめ)く海、麗輝く、実りのまらへ</b>							
岡山県東部	小豆島	自然	1	寒霞溪	瀬戸内海国立公園の中心的存在、日本三大渓谷美のひとつに数えられる名勝地、登山道、ロープウェイ	オリブ情報サイト オリブステーション http://www.town.shodoshima.lg.jp/olive_station/index.html	
岡山県東部	小豆島	自然	2	日本の名水百選、湯舟の水	水源である湯船山は、自然性の高い樹林を有し、その全域が県と町の天然記念物に指定、「日本の名水百選」	オリブ情報サイト オリブステーション http://www.town.shodoshima.lg.jp/olive_station/index.html	
岡山県東部	小豆島	自然	3	誓願寺のソテツ	樹齢500年以上、国の天然記念物	オリブ情報サイト オリブステーション http://www.town.shodoshima.lg.jp/olive_station/index.html	
岡山県東部	小豆島	自然	4	皇子神社の社叢	権現岬全体からなり、国の天然記念物	オリブ情報サイト オリブステーション http://www.town.shodoshima.lg.jp/olive_station/index.html	
岡山県東部	小豆島	自然	5	中山千枚田	小ささまざまな棚田が波形模様に広がっている	オリブ情報サイト オリブステーション http://www.town.shodoshima.lg.jp/olive_station/index.html	
岡山県東部	小豆島	自然	6	地藏崎灯台	ここからの景色は絶景で四国十景・讃岐百景に指定	オリブ情報サイト オリブステーション http://www.town.shodoshima.lg.jp/olive_station/index.html	
岡山県東部	小豆島	歴史	1	星ヶ城	小豆島の最高峰星ヶ城、駐車場、東峰、西峰を巡る自然探歩路、眺望	オリブ情報サイト オリブステーション http://www.town.shodoshima.lg.jp/olive_station/index.html	
岡山県東部	小豆島	歴史	2	春日神社(中山農村歌舞伎舞台)	神社・仏閣	オリブ情報サイト オリブステーション http://www.town.shodoshima.lg.jp/olive_station/index.html	
岡山県東部	小豆島	歴史	3	しし垣	中0.6m、高さ1.6m、延長200mの壁垣。しし垣がほぼ完全な形を残して、尾根づたいに続いている	オリブ情報サイト オリブステーション http://www.town.shodoshima.lg.jp/olive_station/index.html	
岡山県東部	小豆島	歴史	4	大坂城石切丁場跡残石群	大坂城の修築用の石を切り出した丁場	オリブ情報サイト オリブステーション http://www.town.shodoshima.lg.jp/olive_station/index.html	
岡山県東部	小豆島	文化	1	二十四の窟映画村	映画「二十四の窟」のロケ用オープンセットを改装した大正・昭和初期の小さな村、壺井米文学館、映画館「松竹座」、「キネマの窟」など	オリブ情報サイト オリブステーション http://www.town.shodoshima.lg.jp/olive_station/index.html	
岡山県東部	小豆島	文化	2	岬の分教場	「二十四の窟」の舞台となった田浦分枝	オリブ情報サイト オリブステーション http://www.town.shodoshima.lg.jp/olive_station/index.html	
岡山県東部	小豆島	文化	3	島の郷	醤油・佃煮工場が軒を連ねる「島の郷」	オリブ情報サイト オリブステーション http://www.town.shodoshima.lg.jp/olive_station/index.html	
岡山県東部	小豆島	文化	4	マルキン醤油記念館	今まで使っていた醤油工場を改造して醤油の原料からできるまでをわかりやすく紹介、こ入館の方には、お醤油を1本進呈	オリブ情報サイト オリブステーション http://www.town.shodoshima.lg.jp/olive_station/index.html	

エリア	島	分類	No.	名称	テーマ、内容	出典	備考
岡山県東部	小豆島	文化	5	壺井栄文学碑	その他建造物	オリープ情報サイト オリープステーション http://www.town.shodoshima.lg.jp/olive_station/index.html	
岡山県東部	小豆島	文化	6	壺井繁治詩碑	その他建造物	オリープ情報サイト オリープステーション http://www.town.shodoshima.lg.jp/olive_station/index.html	
岡山県東部	小豆島	文化	7	黒島伝治文学碑	その他建造物	オリープ情報サイト オリープステーション http://www.town.shodoshima.lg.jp/olive_station/index.html	
岡山県東部	小豆島	レク	1	小豆島オリープ公園 道の駅 サン・オリープ	オリープ記念館、ハープガーデン、地中海風ロジジ、ギリシャ風車など、ハープ浴などの各種温泉が楽しめる、トレーニングルームも完備したサン・オリープも併設	オリープ情報サイト オリープステーション http://www.town.shodoshima.lg.jp/olive_station/index.html	
岡山県東部	小豆島	レク	2	オリープ園	品種見本園、素敵な散歩道、自家農家より収穫したオリープの製造販売	オリープ情報サイト オリープステーション http://www.town.shodoshima.lg.jp/olive_station/index.html	
岡山県東部	小豆島	レク	3	オリープビーチ	マリンスポーツのメッカ、小豆島最大のビーチ	オリープ情報サイト オリープステーション http://www.town.shodoshima.lg.jp/olive_station/index.html	
岡山県東部	小豆島	レク	4	小豆島ふるさと村	滞在型、参加型の観光レクリエーション施設、手延そうめん館、オートキャンプ場、ファミリアール、テニスコート、運動場、体育館など	オリープ情報サイト オリープステーション http://www.town.shodoshima.lg.jp/olive_station/index.html	
岡山県東部	小豆島	レク	5	小豆島オートビレッジYOSHIDA	天然温泉付きのオートキャンプ場、グラウンド、休憩室、各種レンタル用品も完備。周辺には海水浴場や、ロッククライミングができる岩肌など雄大な自然に囲まれている	オリープ情報サイト オリープステーション http://www.town.shodoshima.lg.jp/olive_station/index.html	
岡山県東部	小豆島	レク	6	しょうどしま・ふるさと村海の駅		海の駅 www.umi-eki.jp	

## 2-1-2 交流・連携イベントの現状

各自治体の観光関連ホームページで発信される、伝統行事やお祭り等の交流・連携イベントについて把握する。

### (1) 自然を魅力テーマとする交流・連携イベント

『自然』を魅力テーマとするイベントの現状は、次のとおり。

- ◇広島湾地域の江田島、しまなみ地域の因島を始め、僅かながら魅力資源が発信されているものの、特徴的な資源集積は見られない。
- ◇江田島では、桜まつり、観光さつき祭など、花見をテーマとしたイベントを中心に紹介されている。
- ◇因島では、しまなみ自然観察会、ヒマラヤザクラ（秋咲き性サクラ）見学など、自然観察をテーマとしたイベントを中心に紹介されている。



図- 7 自然を魅力テーマとする交流・連携イベント

(2) 歴史を魅力テーマとする交流・連携イベント

『歴史』を魅力テーマとするイベントの現状は、次のとおり。

- ◇しまなみ地域の因島や大島を始め、僅かながら魅力資源が発信されているものの、特徴的な資源集積は見られない。
- ◇因島では、因島水軍まつり（島祭り）、因島水軍まつり（火祭り・水祭り）、因島水軍ヨットレース、宮島さん協賛いのしま水軍花火大会、水軍の小早体験など、水軍をテーマとしたイベントを中心に紹介されている。
- ◇大島では、潮流体験、水軍レース大会、能島水軍弓道大会など、水軍をテーマとしたイベントを中心に紹介されている。

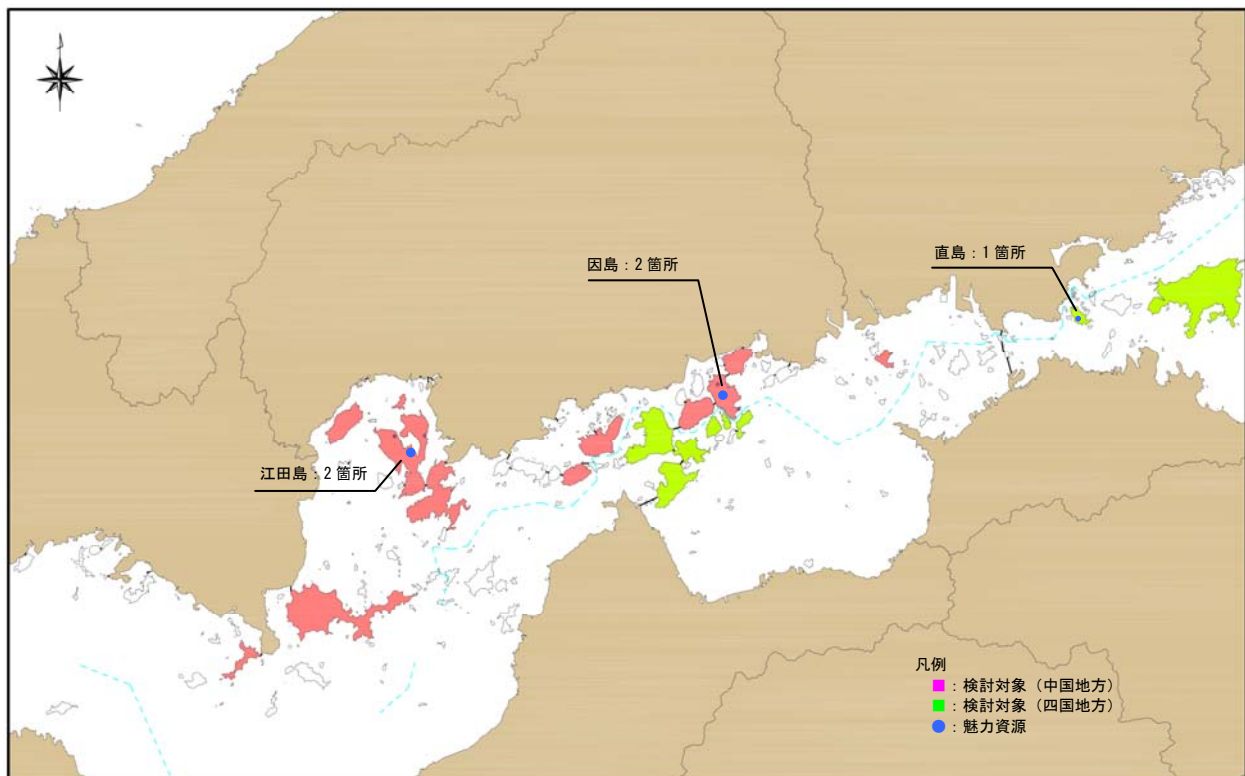

図- 8 歴史を魅力テーマとする交流・連携イベント

(3) 文化を魅力テーマとする交流・連携イベント

『文化』を魅力テーマとするイベントの現状は、次のとおり。

◇広島湾地域の厳島を始め、多くの島々で魅力資源が発信されている中、特に、厳島の資源集積が特徴的である。

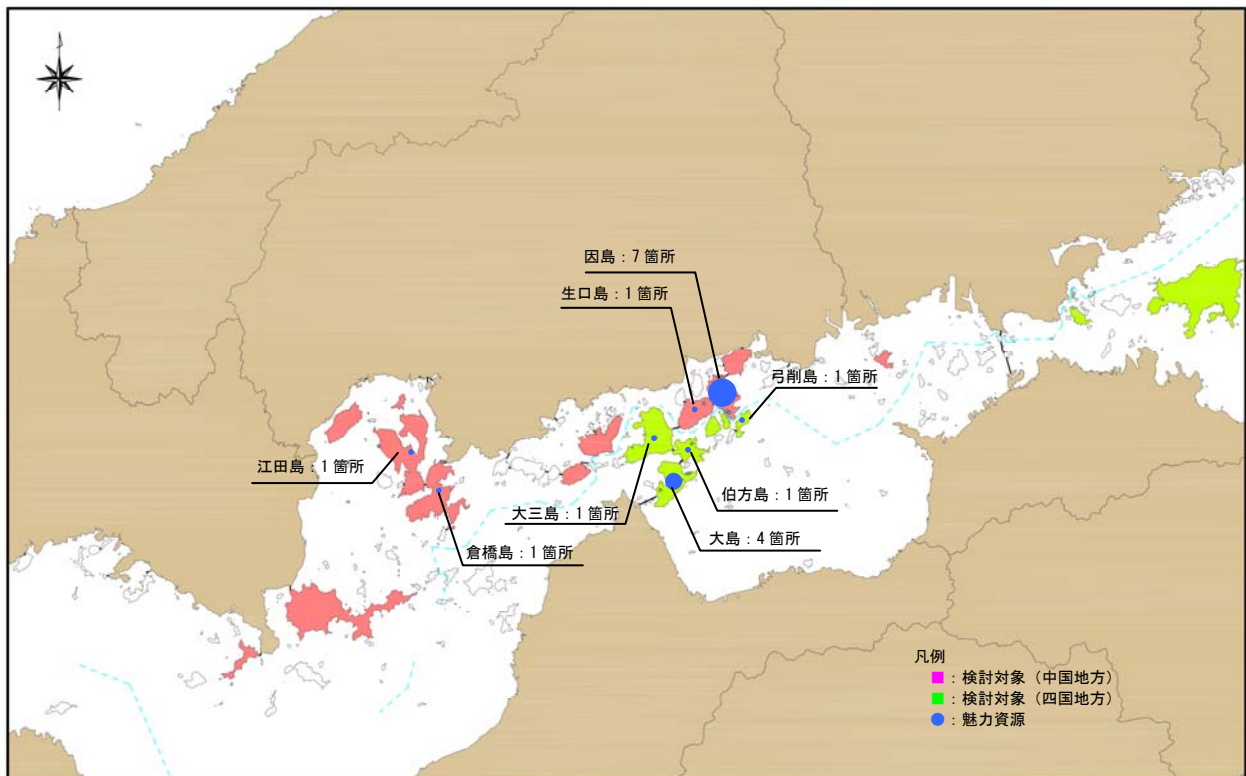
◇厳島では、火渡り式、管絃祭、萬燈会（宮島ローソクまつり）、たのもさん、宮島清盛まつりなど、神事をテーマとしたイベントや、大鎧・白拍子着付体験、もみじ饅頭手焼き体験、杓子造り体験など、体験をテーマとしたイベントを中心に紹介されている。



図-9 文化を魅力テーマとする交流・連携イベント

(4) レクリエーションを魅力テーマとする交流・連携イベント

『レクリエーション』を魅力テーマとするイベントの現状は、次のとおり。

- ◇岡山県東部地域の小豆島、しまなみ地域の大三島を始め、多くの島々で数多くの魅力資源が発信されている中、岡山県東部地域、しまなみ地域の資源集積が特徴的である。
- ◇小豆島では、オリーブ公園 ～夜桜～、オリーブフェア・ハーブフェア、小豆島オリーブマラソン全国大会など、オリーブをテーマとしたイベントを中心に、ガイドツアーや体験イベントも紹介されている。
- ◇大三島では、みかん狩り、ジュースづくり・ジャムづくり・餅つき、島のくらし体験、有機栽培基礎講座及び農業体験、アスパラ収穫・出荷準備体験、沖で魚釣り体験・カキ打ち体験など、体験をテーマとするイベントを中心に紹介されている。

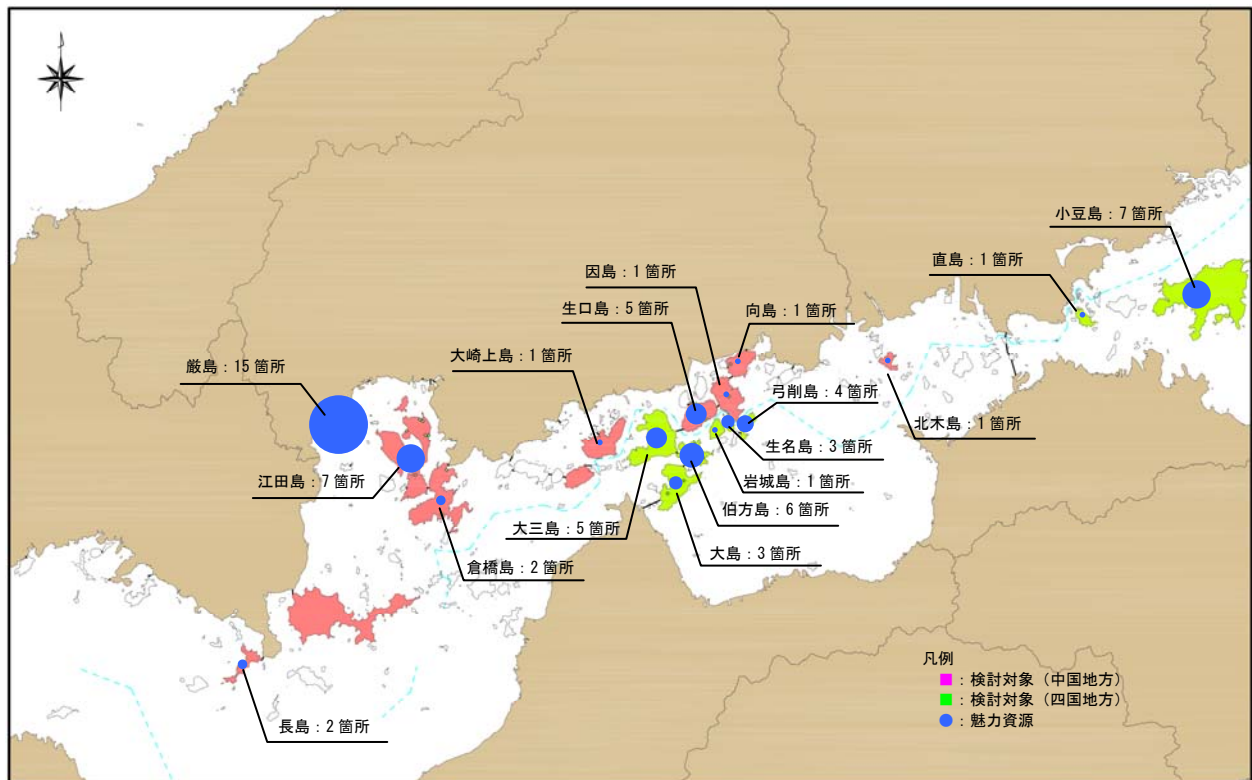

図- 10 レクリエーションを魅力テーマとする交流・連携イベント



表-3 瀬戸内海の島嶼部における交流・連携イベント

エリア	島	分類	No.	名称	テーマ、内容	時期	主催	場所	出典	備考
<b>(島のキャッチフレーズは紹介されていない)</b>										
山口県	鷹代島	レク	1	体験農園	体験農園		周防大島町役場 農業 建設部 農林課	ガルテンヴィリア大島	周防大島町公式ホームページ http://www.town.suo-osshima.lg.jp/index.html	
山口県	鷹代島	レク	2	陶芸体験	陶芸体験		竜崎陶芸の館	竜崎陶芸の館	周防大島町公式ホームページ http://www.town.suo-osshima.lg.jp/index.html	
山口県	鷹代島	レク	3	サザン・セト大島ロードレース大会	ロードレース	平成22年2月7日(日)	周防大島町役場農林課 内 周防大島くらし体教 ネットワーク事務局	(協賛会式)周防大島町総合体育館	周防大島町公式ホームページ http://www.town.suo-osshima.lg.jp/index.html	
山口県	鷹代島	レク	4	島のくらしをおすすそわけ	季節の料理体験	年数十回	周防大島町役場農林課 ネットワーク事務局	島内	周防大島町公式ホームページ http://www.town.suo-osshima.lg.jp/index.html	
山口県	鷹代島	レク	5	久賀駅伝大会	駅伝大会	平成22年2月21日(日)	久賀走友会	(協会式)久賀農業者健康管理センター	周防大島町公式ホームページ http://www.town.suo-osshima.lg.jp/index.html	
<b>花咲く海の町・上関町</b>										
山口県	長島	文化	1	神明祭	海岸に10m以上の巨大な餅を立てて焼き扱うほか、神事、神舞、餅まきなど	1月中旬		沖の浜埋立地	山口県上関町ホームページ http://www.d2.dion.ne.jp/~k.yakuba/	
山口県	長島	文化	2	どんでん	こども4人が異なる色鮮やかななどんでん(山車)を担ぎ町内を練り歩く八幡宮の祭り	10月		町役場一体	山口県上関町ホームページ http://www.d2.dion.ne.jp/~k.yakuba/	
山口県	長島	レク	1	朝市	朝市	毎週日曜	上関町特産物センター、ほのぼの活性化センター、四代漁協支店	上関町特産物センター	山口県上関町ホームページ http://www.d2.dion.ne.jp/~k.yakuba/	
山口県	長島	レク	2	四代囃らん祭り	住民が育てた蘭の花の展示や即売、海産物加工品の販売など	春季		四代地区	山口県上関町ホームページ http://www.d2.dion.ne.jp/~k.yakuba/	
山口県	長島	レク	3	遊漁・瀬護し	遊漁・瀬護し	通年	山口県漁協 上関支店、祝垂津支店、四代支店、祝島支店		山口県上関町ホームページ http://www.d2.dion.ne.jp/~k.yakuba/	
<b>自然との共生・都市との交流による「海生交流都市」えたじま</b>										
広島湾	江田島	自然	1	桜まつり	夜桜見物	春季		江田島公園	江田島市観光ガイドHP (http://www.city.etajima.hiroshima.jp/kankou/index.html)	
広島湾	江田島	自然	2	観光さつき祭	花見	春季		水島観光さつき園	江田島市観光ガイドHP (http://www.city.etajima.hiroshima.jp/kankou/index.html)	
広島湾	江田島	歴史	1	おきみ水軍フェスタ	水軍和太鼓の演技、合戦風景の再現、打ち上げ花火	夏季	おきみ水軍フェスタ実行委員会(江田島市商工観光課内)	入部海岸(サンビーチおきみ前)	江田島市観光ガイドHP (http://www.city.etajima.hiroshima.jp/kankou/index.html)	
広島湾	江田島	文化	1	江田島市カキ祭り	カキの無料試食や販売、地元海産物・農産物の販売	冬季	江田島市役所商工観光課	小用みなと公園	江田島市観光ガイドHP (http://www.city.etajima.hiroshima.jp/kankou/index.html)	
広島湾	江田島	文化	2	大栢町納涼祭	演芸	夏季	納涼まつり実行委員会	大栢公民館	江田島市観光ガイドHP (http://www.city.etajima.hiroshima.jp/kankou/index.html)	
広島湾	江田島	文化	3	おかかげんさん	鶴島神社の菅笠祭に由来した祭(暑わらで松体を作)、願い事を書いた短冊・色紙などで飾り付け、うさぎの石をまき)	夏季		江田島町切串・長谷川周辺	江田島市観光ガイドHP (http://www.city.etajima.hiroshima.jp/kankou/index.html)	
広島湾	江田島	文化	4	地産地消市場	特産品の販売	通年	江田島市北部農産物生産販売研究会(江田島市農林振興課)	タカノス交流広場(江田島市江田島町串四丁目)	江田島市観光ガイドHP (http://www.city.etajima.hiroshima.jp/kankou/index.html)	

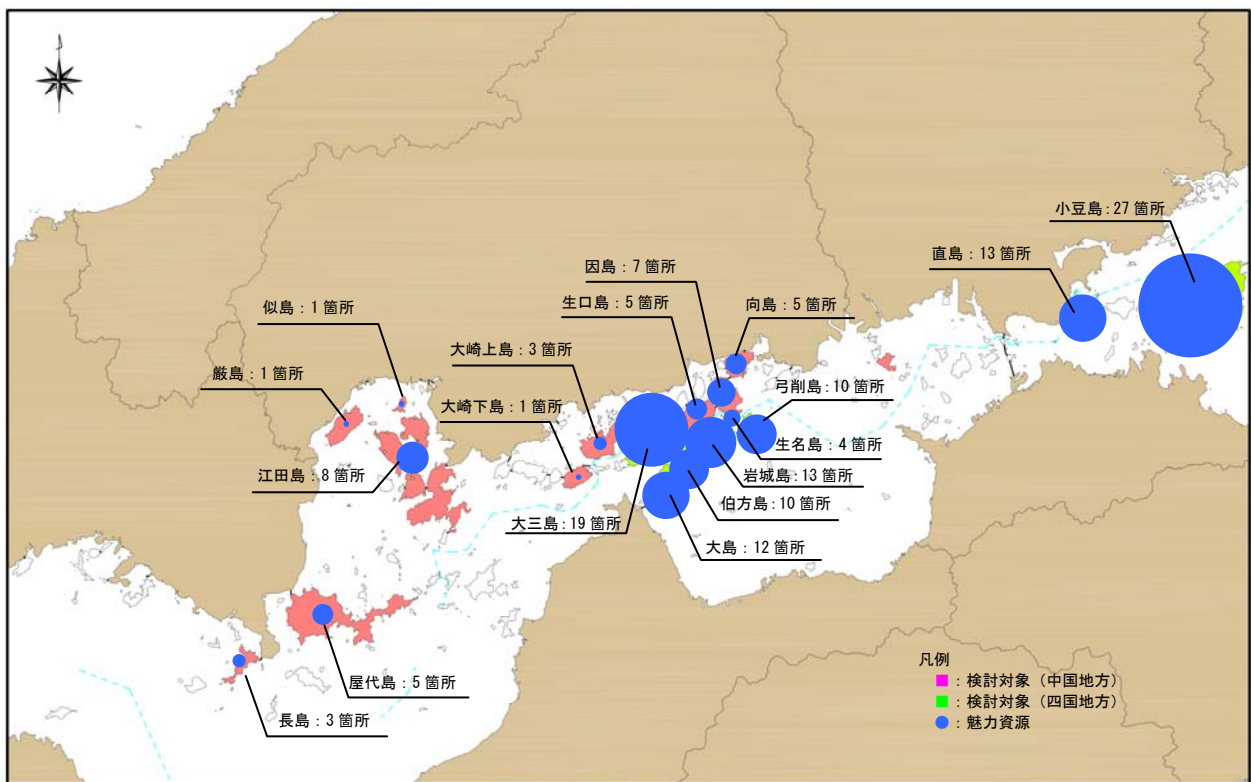
エリア	島	分類	No.	名称	テーマ、内容	時期	主催	場所	出典	備考
広島湾	江田島	文化	5	えたじまポータルプラザ	市内の団体が出店する食菜市場	通年	えたじまポータルプラザ協議会	小用みなと公園	江田島市観光ガイドHP (http://www.city.etajima.hiroshima.jp/kankou/index.html)	
広島湾	江田島	文化	6	フェスティバル江田島	ステージショー、特産品の販売	秋季	江田島市役所企画振興課	国立江田島青少年交流の家	江田島市観光ガイドHP (http://www.city.etajima.hiroshima.jp/kankou/index.html)	
広島湾	江田島	文化	7	江田島まるごとフェア	特産物の販売、ステージでのイベント	秋季	江田島市役所高工観光課	能美運動公園	江田島市観光ガイドHP (http://www.city.etajima.hiroshima.jp/kankou/index.html)	
広島湾	江田島	レク	1	いちご祭り	いちご祭り	春季	2010年3月1日～5月31日(予定)	江田島市沖美町長沖美ベジタ第2ハウス	江田島市観光ガイドHP (http://www.city.etajima.hiroshima.jp/kankou/index.html)	
広島湾	江田島	レク	2	観光吾習納漁	ゴチ納漁	春・夏 夏季	5月中旬から6月中旬	美能漁業協同組合	江田島市観光ガイドHP (http://www.city.etajima.hiroshima.jp/kankou/index.html)	
広島湾	江田島	レク	3	観光潮干祭り	潮干祭り	夏季		切串・荒代・小用	江田島市観光ガイドHP (http://www.city.etajima.hiroshima.jp/kankou/index.html)	
広島湾	江田島	レク	4	サマーフェスタ江田島	打上げ花火、盆踊り・夜店	夏季	サマーフェスタ実行委員会(江田島市役所企画振興課内)	海上自衛隊第一術科学校内	江田島市観光ガイドHP (http://www.city.etajima.hiroshima.jp/kankou/index.html)	
広島湾	江田島	レク	5	島ひきおに親子手作りボートレース	親子手作りボートレース		平成22年3月14日	長浜海水浴場	江田島市観光ガイドHP (http://www.city.etajima.hiroshima.jp/kankou/index.html)	
広島湾	江田島	レク	6	のうみグリーンウォーキング	ウォーキング		平成22年3月21日(春分の日)	能美海上ロング駐車場(スタート会場)	江田島市観光ガイドHP (http://www.city.etajima.hiroshima.jp/kankou/index.html)	
広島湾	江田島	レク	7	ヒロシマMIKANマラソン	マラソン大会	秋季	ヒロシマMIKANマラソン実行委員会(教育委員会生涯学習課)	県立大栲高等学校グラウンド(開・閉会式会場)	江田島市観光ガイドHP (http://www.city.etajima.hiroshima.jp/kankou/index.html)	
広島湾	江田島	レク	8	かきカキマラソン	マラソン大会、殻つきかきの食へ放題、「ふるさと特産品」販売		2010年03月07日(日)	沖美町高祖理め立て地	江田島市観光ガイドHP (http://www.city.etajima.hiroshima.jp/kankou/index.html)	

(島のキャッチフレーズは紹介されていません)

広島湾	倉橋島	歴史	1	音戸湊盛祭		春季	音戸湊盛祭保存会	音戸町所井〜高須	呉市観光ホームページ「くればナビ」 (http://www.kurenavi.jp/index.html)	
広島湾	倉橋島	文化	1	音戸かきまつり	糖かき、かき雑炊の試食、かき・魚等海産物の即売	冬季	音戸漁業協同組合	呉市音戸町音戸漁業協同組合横街駐車場	呉市観光ホームページ「くればナビ」 (http://www.kurenavi.jp/index.html)	
広島湾	倉橋島	文化	2	宝島くらはしフェスティバル	かきを中心とした特産品販売、ゲーム大会など	冬季	宝島くらはしフェスティバル実行委員会(呉市倉橋市民センター内)	呉市倉橋町桂浜ふれあいセンター	呉市観光ホームページ「くればナビ」 (http://www.kurenavi.jp/index.html)	

海や山の自然が満喫できる、美しい冒険島！

広島湾	似島	レク	1	まちづくり交流ウォーク「菓子伝説の地似島散策」	菓子伝説散策～荒神社～原盛園遊園地～馬匹海岸所跡～早稲刈所跡～似島公園～後藤新平像～聖徳太子二歳の像～安芸小富士山頂～ミキ子自生地	春季	広島市南区区政振興課(振興係)		南区みどころガイド (http://www.city.hiroshima.jp/minami/gaido/index.html)	
-----	----	----	---	-------------------------	---	----	-----------------	--	---	--

人々と神々が共に生きる島～宮島

広島湾	厳島	文化	1	火渡り式	しのぎの葉や蘆薈木を積み上げて火をつけ、稚り火の上を願いのかけがえのないように素足で渡る火渡りの儀式			大庭院	宮島観光公式サイト (http://www.miyajima-web.jp/index.html)	
広島湾	厳島	文化	2	桃花祭・菊花祭	それぞれ桃の花・菊の花を御祭神に供える祭典				宮島観光公式サイト (http://www.miyajima-web.jp/index.html)	

エリア	島	分類	No.	名称	テーマ、内容	時期	主催	場所	出典	備考
広島湾	厳島	文化	3	桃花祭・神能	能・狂言の奉納、能に用いられる衣装や顔度の多さも全国屈指の規模で、なかには重要文化財指定の装束もある	春季 4月16～18日		厳島神社(能舞台)	宮島観光公式サイト http://www.miyajima-wch.jp/index.html	
広島湾	厳島	文化	4	御島巡式(御島鳴式)	神職の乗る御船が島内9ヶ所に鎮座する厳島神社の末社を巡拝、その中で最も重要な儀式が、養父崎神社の社合で行われる御島鳴式	3月中旬～9月中旬		宮島周辺	宮島観光公式サイト http://www.miyajima-wch.jp/index.html	
広島湾	厳島	文化	5	管絃祭	平津盛が祖の「菅絃の遊び」を履し、神樂を聴める神事として執り行われたのが始まり	旧暦6月17日		厳島神社、地御前神社、大元神社	宮島観光公式サイト http://www.miyajima-wch.jp/index.html	
広島湾	厳島	文化	6	玉取祭	大鳥居前の海中に組んだヤグツに吊された帝種の宝珠を取るために人間ピラミッドを組んで若者たちが飛びかかる勇壮な祭	8月中旬頃		厳島神社	宮島観光公式サイト http://www.miyajima-wch.jp/index.html	
広島湾	厳島	文化	7	萬感会(宮島ローソクまつり)	大聖院の境内一日に、供養物の一つであるろうそくや燈籠を灯し、ミニコンサートを聞いて世界平和を祈願するお祭り	9月9～11日		大聖院	宮島観光公式サイト http://www.miyajima-wch.jp/index.html	
広島湾	厳島	文化	8	たのもさん	農作物への感謝の念を表す	旧暦8月1日		厳島神社周辺	宮島観光公式サイト http://www.miyajima-wch.jp/index.html	
広島湾	厳島	文化	9	鎮火祭	江戸時代から続く大晦日の神事	12月31日		厳島神社から御笠浜	宮島観光公式サイト http://www.miyajima-wch.jp/index.html	
広島湾	厳島	文化	10	宮島かき祭り	カキ料理を格安で食べられる、かきの直売コーナー、「神楽」「和太鼓」が頂じられるステージ	2月の第2土・日曜		宮島棧橋広場	宮島観光公式サイト http://www.miyajima-wch.jp/index.html	
広島湾	厳島	文化	11	宮島清盛まつり	参詣行列、舞臺、吹奏楽隊パレードなど	3月20日前後		宮島棧橋、清盛神社ほか(パレード)	宮島観光公式サイト http://www.miyajima-wch.jp/index.html	
広島湾	厳島	文化	12	みやじま難めぐり	難人形の展示公開	3月25日～4月3日(予定)		宮島歴史民俗資料館、大聖院、商店、旅館など	宮島観光公式サイト http://www.miyajima-wch.jp/index.html	
広島湾	厳島	文化	13	大鷲・白拍子着付体験	大鷲・白拍子着付体験、記念写真	通年	(社)宮島観光協会		(社)宮島観光協会 http://www.miyajima.or.jp/	
広島湾	厳島	文化	14	もみじ饅頭手焼き体験	もみじ饅頭手焼き体験、お土産作り	通年	宮島伝統産業会館	宮島伝統産業会館	(社)宮島観光協会 http://www.miyajima.or.jp/	
広島湾	厳島	文化	15	杓子遣り体験	杓子遣り体験	通年	宮島伝統産業会館	宮島伝統産業会館	(社)宮島観光協会 http://www.miyajima.or.jp/	
広島湾	厳島	レク	1	宮島水中花火大会	水中花火大会	8月14日		厳島神社前の海上	宮島観光公式サイト http://www.miyajima-wch.jp/index.html	

(島のキャッチフレーズは紹介されていない)

安芸灘	大崎下島	レク	1	豊町七夕納涼祭	花火大会など	8月	豊町七夕納涼祭実行委員会	豊町小長港	呉市観光ホームページ「くくれナビ」 (http://www.kurenabi.jp/index.html)	
-----	------	----	---	---------	--------	----	--------------	-------	--	--

(島のキャッチフレーズは紹介されていない)

安芸灘	大崎上島	文化	1	大望月邸「ひな人形展」	明治時代のひな人形から現代のものまで、多数展示	平成22年2月21日 から3月20日		大望月邸(海之島の歴史資料館)		
安芸灘	大崎上島	レク	1	ひがしの住吉祭	權伝馬踏漕、海上花火	毎年8月13日		東野地区沿岸および白木港周辺		
安芸灘	大崎上島	レク	2	きのえ十七夜祭	權伝馬踏漕、海上花火	7月下旬から8月上旬		木江港周辺		

エリア	島	分類	No.	名称	テーマ、内容	時期	主催	場所	出典	備考
安芸灘	大崎上島	レク	3	大崎上島サマーフェスティバル	魚のつかみどり大会をはじめ、郷土芸能や盆踊り、歌謡ショー、海上花火大会など	夏季 毎年8月14日		大車海水浴場		
<b>しまなみ街道の玄関口花と緑のリフレッシュパーク</b>										
しまなみ	向島	文化	1	にこびんしゃん祭り	郷土産物の産物や地元・近隣市町の特産品、加工品の販売、フリーマーケットやキャクタンショー、歌謡ショーなど	秋季	尾道しまなみ商工会	向島運動公園グラウンド	尾道市 尾道まちめぐり http://www.city.onomichi.hiroshima.jp/kan/ko/meguri/meguri.html	
しまなみ	向島	レク	1	瀬戸内しまなみ海道スリーデーマナー	しまなみ海道を歩いて横断するウォーキングの大会	秋季 2010年10月22、23、24日	瀬戸内しまなみ海道スリーデーマナー実行委員会	瀬戸内しまなみ海道沿線 (尾道～今治)	尾道市 尾道まちめぐり http://www.city.onomichi.hiroshima.jp/kan/ko/meguri/meguri.html	
しまなみ	向島	レク	2	しまなみ競走	しまなみ海道を徒歩か自転車等で終末オースタンブライ。2日間の開催の中で好きな時間に好きな順序で、好きな場所から自由に参加	春季 2010年3月20、21日	本州四国連絡高速道路株式会社 しまなみ管理センター	瀬戸内しまなみ海道沿線 (尾道～今治)	しまなみ街道観光マップ http://www.go-shimamami.jp/index.html	
しまなみ	向島	レク	3	特別らん展 in おのみち	尾道の温暖な気候を利用して栽培した様々な洋らんが咲き誇り、また、県内の植物園と生産者の洋らんも観賞	春季 平成22年3月上旬	向島洋らんセンター	向島洋らんセンター	しまなみ街道観光マップ http://www.go-shimamami.jp/index.html	
しまなみ	向島	レク	4	青少年カヌー教室	カヌー教室	夏季 7、8月の毎週土・日曜日(荒天の場合同じ中止)	尾道市向島町マリン・ユース・センター	マリン・ユース・センター	しまなみ街道観光マップ http://www.go-shimamami.jp/index.html	
しまなみ	向島	レク	5	みかん祭り	みかん祭り	10月10日～12月15日	向島町観光みかん狩組合	向島町内	しまなみ街道観光マップ http://www.go-shimamami.jp/index.html	

しまなみ	因島	分類	No.	名称	テーマ、内容	時期	主催	場所	出典	備考
しまなみ	因島	自然	1	しまなみ自然観察会		通年	いんのしま、まるごと自然観察会(駄賀垣勇)	因島の海岸線など	しまなみ街道観光マップ http://www.go-shimamami.jp/index.html	
しまなみ	因島	自然	2	ヒマヤザクラ(秋咲き性サクラ)見学		通年	株式会社グリーンテック	株式会社グリーンテック	しまなみ街道観光マップ http://www.go-shimamami.jp/index.html	
しまなみ	因島	歴史	1	因島水軍まつり(島祭り)	村上水軍出陣式、先人感謝祭、島まつりパレード、鼓楽舞、水軍陣太鼓ほか	夏季	因島水軍まつり実行委員会(産業振興課内)	因島水軍城周辺(因島中庄町)、因島土生港周辺(因島土生町)	尾道市 尾道まちめぐり http://www.city.onomichi.hiroshima.jp/kan/ko/meguri/meguri.html	
しまなみ	因島	歴史	2	因島水軍まつり(水祭り・水祭)	火まつり(純菜舞コンテスト、武者入団・太鼓演奏・打上げ花火)、海まつり(水軍伝令船/小早川レーヌ・体験小早など)	夏季 各1日	因島水軍まつり実行委員会(産業振興課内)	因島アミニティ公園しまなみビーチ	しまなみ街道観光マップ http://www.go-shimamami.jp/index.html	
しまなみ	因島	歴史	3	本因坊秀策囲碁まつり	囲碁愛好家による県別対局/クワズ別競技大会/プロ棋士による「指導者」、プロアマ各8名による「本因坊秀策杯」など	夏季	本因坊秀策囲碁まつり実行委員会事務局	市民会館、芸予文化情報センターほか	尾道市 尾道まちめぐり http://www.city.onomichi.hiroshima.jp/kan/ko/meguri/meguri.html	
しまなみ	因島	歴史	4	法楽踊り	五穀豊穡や無病息災などを行なう行事	夏季 毎年8月15日(外浦日は隔年)	因島観光協会	因島高瀬町、因島外浦町	尾道市 尾道まちめぐり http://www.city.onomichi.hiroshima.jp/kan/ko/meguri/meguri.html	
しまなみ	因島	歴史	5	因島水軍ヨットレース	クルーザーの部、ボートセーリングの部で競争	秋季	因島総合支所産業振興課	因島三庄町小用浅瀬沖	尾道市 尾道まちめぐり http://www.city.onomichi.hiroshima.jp/kan/ko/meguri/meguri.html	
しまなみ	因島	歴史	6	宮島さん協賛いんのしま水軍花火大会	花火大会。「水軍まつり」のオープニングを飾る	夏季	いんのしま水軍花火大会実行委員会	土生港周辺	尾道市 尾道まちめぐり http://www.city.onomichi.hiroshima.jp/kan/ko/meguri/meguri.html	
しまなみ	因島	歴史	7	水軍の小早体験	小早漕ぎを体験	夏季 7月、8月の日曜日	因島総合支所産業振興課 因島観光文化係	しまなみビーチ	しまなみ街道観光マップ http://www.go-shimamami.jp/index.html	
しまなみ	因島	文化	1	八幡神社奉納相撲	中庄町八幡神社の奉納相撲で、歴史も古く島外各地から大勢の力士がどう	秋季	尾道市因島総合支所産業振興課	因島中庄町 中庄八幡神社	しまなみ街道観光マップ http://www.go-shimamami.jp/index.html	
しまなみ	因島	レク	1	瀬戸内しまなみ海道スリーデーマナー	しまなみ海道を歩いて横断するウォーキングの大会	秋季 2010年10月22、23、24日	瀬戸内しまなみ海道スリーデーマナー実行委員会	瀬戸内しまなみ海道沿線 (尾道～今治)	尾道市 尾道まちめぐり http://www.city.onomichi.hiroshima.jp/kan/ko/meguri/meguri.html	

水軍の面影と花の咲き乱れる島

エリア	島	分類	No.	名称	テーマ、内容	時期	主催	場所	出典	備考
しまなみ	因島	レク	2	しまなみ縦走	しまなみ海道を徒歩か自転車等で縦走するスタンプラリー。3日間の開催の中で好きな時間に好きな順序で、好きな場所から自由に参加	春季	本州四国縦断推進財団株式会社 しまなみ管理センター しまなみ企画管理センター	瀬戸内しまなみ海道沿線 (尾道～今治)	しまなみ街道観光マップ http://www.go-shimanami.jp/index.html	
しまなみ	因島	レク	3	秋のフワワーまつり	各種イベント	秋季	因島フワワーセンター	因島フワワーセンター	しまなみ街道観光マップ http://www.go-shimanami.jp/index.html	
しまなみ	因島	レク	4	因島アミニア公園まつり	青空市、魚のつみどり、ボニー体験乗馬、とれあい動物園、ふあふあ遊具、体験小舟、因島村上水重理太鼓、ちんどん屋など	春季	因島総合支所産業振興課	因島アミニア公園 なみピーチ	尾道市 尾道まちめぐり http://www.city.onomichi.hiroshima.jp/kan/ko/meguri/meguri.html	
しまなみ	因島	レク	5	しまなみビーチ海開き	異物投げやお菓子のプレゼント、体験小舟などのイベント	夏季	しまなみビーチ (尾道市因島大浜町)	因島観光協会	http://www.city.onomichi.hiroshima.jp/kan/ko/meguri/meguri.html	
しまなみ	因島	レク	6	因島フワワーまつり	ステーションイベント、物産品販売など	春季	因島フワワーセンター	因島フワワーセンター	http://www.city.onomichi.hiroshima.jp/kan/ko/meguri/meguri.html	
しまなみ	因島	レク	7	除虫菊撮影会	昔ながらの石積みの残る蔵々畑一面に咲く除虫菊で因島観光アシスタントをモデルに撮影会	夏季	因島観光協会	因島重井町馬神の除虫菊畑(尾道市因島重井町馬神6906)	しまなみ街道観光マップ http://www.go-shimanami.jp/index.html	

文化の薫る町：瀬戸田地区

しまなみ	生口島	歴史	1	名荷神楽奉納	名荷神社で奉納される伝統的な神楽で、豊町時代に疫病の退散と豊作を祈念して舞ったのが始まり	春季	尾道市瀬戸田支所 地域対策課地域振興係	名荷神社	しまなみ街道観光マップ http://www.go-shimanami.jp/index.html	
しまなみ	生口島	文化	1	灯ろう流し	灯ろう流し	夏季	地藏院	瀬戸田港湾ビル前・瀬戸田水道	尾道市 尾道まちめぐり http://www.city.onomichi.hiroshima.jp/kan/ko/meguri/meguri.html	
しまなみ	生口島	文化	2	しまなみ海響祭 in おのみち	太鼓のコンサート	秋季	尾道市役所瀬戸田支所	瀬戸田町ベルカントホール	http://www.city.onomichi.hiroshima.jp/kan/ko/meguri/meguri.html	
しまなみ	生口島	文化	3	耕三寺	世の母祝賀法要奉茶式(毎年5月第2日曜日) の母の日、茶会奉養法要奉茶式(文化の日)、元旦会(1月1日)	秋季	耕三寺博物館	耕三寺・耕三寺博物館	http://www.go-shimanami.jp/index.html	
しまなみ	生口島	文化	4	ホーランエ(管絃祭)	管絃祭	夏季	尾道市瀬戸田支所 地域対策課地域振興係	高島島神社・瀬戸田水道	しまなみ街道観光マップ http://www.go-shimanami.jp/index.html	
しまなみ	生口島	文化	5	涅槃会(光明坊)	法要、齋居	春季	光明坊	光明坊	しまなみ街道観光マップ http://www.go-shimanami.jp/index.html	
しまなみ	生口島	レク	1	瀬戸内しまなみ海道スリーデーマーチ	しまなみ海道を歩いて横断するウォーキングの大会	秋季	瀬戸内しまなみ海道スリーデーマーチ実行委員会	瀬戸内しまなみ海道沿線 (尾道～今治)	http://www.go-shimanami.jp/index.html	
しまなみ	生口島	レク	2	しまなみ縦走	しまなみ海道を徒歩か自転車等で縦走するスタンプラリー。3日間の開催の中で好きな時間に好きな順序で、好きな場所から自由に参加	春季	本州四国縦断推進財団株式会社 しまなみ管理センター しまなみ企画管理センター	瀬戸内しまなみ海道沿線 (尾道～今治)	http://www.go-shimanami.jp/index.html	
しまなみ	生口島	レク	3	瀬戸田町夏祭り	サンセットビーチを舞台にステージでのアトラクション、屋台、打ち上げ花火など	夏季	瀬戸田町商工会	サンセットビーチ	尾道市 尾道まちめぐり http://www.city.onomichi.hiroshima.jp/kan/ko/meguri/meguri.html	
しまなみ	生口島	レク	4	観月会	灯りをともした海に、様々なライトアップをあわて、幻想的な雰囲気の中で行う演奏会	秋季	尾道市瀬戸田支所 地域対策課	高小中学校地先海上 [サンセットビーチ] (尾道市瀬戸田町致)	尾道市 尾道まちめぐり http://www.city.onomichi.hiroshima.jp/kan/ko/meguri/meguri.html	
しまなみ	生口島	レク	5	瀬戸田サンセットビーチ海開き	海開き	夏季	サンセットビーチ	サンセットビーチ	http://www.city.onomichi.hiroshima.jp/kan/ko/meguri/meguri.html	

エリア	島	分類	No.	名称	テーマ、内容	時期	主催	場所	出典	備考
<b>海と光と夢の島：上浦地区いしえの宝が伝わる島：大三島地区</b>										
しまなみ	大三島	歴史	1	三島水軍鶴姫まつり	鶴姫行列及び地元の名産馬鹿酒や、また芸子諸島物産展等の町の歴史、風土に密着したイベント	夏季	大三島町商工会	大山祇神社参道～宮浦港前広場	しまなみ街道観光マップ http://www.go-shimanami.jp/index.html	
しまなみ	大三島	文化	1	藤まつり	野点茶会。屋台村、句作展示、生花展、新鮮な野菜や魚介類の即売コーナー等のイベントも実施	春季	藤まつり実行委員会	大三島町宮浦・大三島藤公園	しまなみ街道観光マップ http://www.go-shimanami.jp/index.html	
しまなみ	大三島	文化	2	大山祇神社例大祭・後宮祭	大山祇神社から宮浦港までの間に市が立ち籠店が並ぶ	春季	大山祇神社	大山祇神社	しまなみ街道観光マップ http://www.go-shimanami.jp/index.html	
しまなみ	大三島			大山祇神社御田植祭	島内13地区から選ばれた16名の早乙女が白衣に赤巻、手甲脚絆の清潔な装いで御田植えを奉仕	春季	大山祇神社	大山祇神社	しまなみ街道観光マップ http://www.go-shimanami.jp/index.html	
しまなみ	大三島			大山祇神社技藝祭	御田植祭で選ばれた16名の早乙女が再び奉仕して初穂を刈り取り神前に供える	秋季	今治市役所大三島支所 産業建設課	大山祇神社	しまなみ街道観光マップ http://www.go-shimanami.jp/index.html	
しまなみ	大三島			大山祇神社産婆祭	五穀豊穡を祈る	秋季	大山祇神社	大山祇神社	しまなみ街道観光マップ http://www.go-shimanami.jp/index.html	
しまなみ	大三島			しまなみ海道新能	新能	夏季	今治市役所大三島支所 産業建設課	大山祇神社境内 (今治市大三島町宮浦3260)	しまなみ街道観光マップ http://www.go-shimanami.jp/index.html	
しまなみ	大三島	文化	3	宮浦・台地区祭	五穀豊穡を祈る	秋季		大三島町	しまなみ街道観光マップ http://www.go-shimanami.jp/index.html	
しまなみ	大三島	文化	4	中学生ふるさと伝承文化発表会	町内に伝わる祭り等の伝統文化を地元の中学生在ふるさと伝承文化発表会 学生が体験継承し発表する場	秋季	大三島中学校	大三島中学校	しまなみ街道観光マップ http://www.go-shimanami.jp/index.html	
しまなみ	大三島	文化	5	陶芸入門「水車焼」	陶芸体験	通年	水車窯(村上俊山)	今治市大三島公民館	しまなみ街道観光マップ http://www.go-shimanami.jp/index.html	
しまなみ	大三島	レク	1	瀬戸内しまなみ海道スリーデーマーケット	しまなみ海道を歩いて横断するウォーキングの大会	秋季	瀬戸内しまなみ海道スリーデーマーケット実行委員会	瀬戸内しまなみ海道沿線 (尾道～今治)	尾道市 尾道まちめぐり http://www.city.onomichi.hiroshima.jp/kan-ko/めぐり/めぐり.html	
しまなみ	大三島	レク	2	しまなみ競走	しまなみ海道を徒歩か自転車で行く競走するスタンプラリー。2日間の開催の中で好きな時間に好きな順序で、好きな場所から自由に参加	春季	本州四国連絡高速道路株式会社 しまなみ高速管理センター・しまなみ今治管理センター	瀬戸内しまなみ海道沿線 (尾道～今治)	しまなみ街道観光マップ http://www.go-shimanami.jp/index.html	
しまなみ	大三島	レク	3	サマーフェスタinかみうら	立て干し網(裏手による魚のつかみどり)、釣り懸、スノーシューイベント、花火大会・シーサー、イッぱるさど市など	夏季	サマーフェスタinかみうら実行委員会	多々羅しまなみ公園・戸返海岸	しまなみ街道観光マップ http://www.go-shimanami.jp/index.html	
しまなみ	大三島	レク	4	上浦町地方祭(秋まつり)	町内4地区それぞれの特色が盛り、子供から大人までが獅子舞・神輿・秋を盛り出し雄大な秋祭り	秋季	今治市役所上浦支所 産業建設課	上浦町・町内一円	しまなみ街道観光マップ http://www.go-shimanami.jp/index.html	
しまなみ	大三島	レク	5	台海水浴場海開き	海水浴客やキャンプ場利用者の安全を祈願	夏季	今治市役所大三島支所 産業建設課	台海水浴場	しまなみ街道観光マップ http://www.go-shimanami.jp/index.html	
しまなみ	大三島	レク	6	鏡・岡山地区秋祭	獅子舞など	秋季	今治市役所大三島支所 産業建設課	大三島町	しまなみ街道観光マップ http://www.go-shimanami.jp/index.html	
しまなみ	大三島	レク	7	みかん祭り	みかん祭り		今治市役所大三島支所 産業建設課	大三島各地	しまなみ街道観光マップ http://www.go-shimanami.jp/index.html	
しまなみ	大三島	レク	8	ジュースづくり・ジャムづくり・餅つき	料理体験		今治市役所大三島支所 産業建設課	今治市上浦町	しまなみ街道観光マップ http://www.go-shimanami.jp/index.html	
しまなみ	大三島	レク	9	イチゴ祭り	イチゴ祭り	1月～6月	井上貞子、山本昌彦	今治市上浦町中蔵井上ハウス、今治市上浦町山本昌彦ハウス	しまなみ街道観光マップ http://www.go-shimanami.jp/index.html	

エリア	島	分類	No.	名称	テーマ、内容	時期		主催	場所	出典	備考
しまなみ	大三島	レク	10	島のくらし体験	島のくらし体験	通年	高野京子	今治市上浦町盛高野管農園	しまなみ街道観光マップ http://www.go-shimamari.jp/index.html		
しまなみ	大三島	レク	11	有機栽培基礎講座及び農業体験	農業体験	通年	越智寛行	今治市上浦町井口	しまなみ街道観光マップ http://www.go-shimamari.jp/index.html		
しまなみ	大三島	レク	12	地元産のトマトでパンづくり	料理体験	2月～10月(木曜日)	菅 栄子	しまなみの駅御島加工室	しまなみ街道観光マップ http://www.go-shimamari.jp/index.html		
しまなみ	大三島	レク	13	みかん餅づくり・みかんの菓子づくり	料理体験	2月(餅づくり)、通年(菓子づくり)	しまなみの駅御島	今治市大三島町浦戸集会所	しまなみ街道観光マップ http://www.go-shimamari.jp/index.html		
しまなみ	大三島	レク	14	味噌づくり	料理体験	7月中旬	今井	今治市大三島町岡山地区館	しまなみ街道観光マップ http://www.go-shimamari.jp/index.html		
しまなみ	大三島	レク	15	ぶどう狩り	ぶどう狩り	8月末頃～9月上旬頃	中川観光農園	中川観光農園	しまなみ街道観光マップ http://www.go-shimamari.jp/index.html		
しまなみ	大三島	レク	16	アスハラ収穫・出荷準備体験	農業体験	5月～7月	永井典子	今治市大三島町肥海集会所のハウス	しまなみ街道観光マップ http://www.go-shimamari.jp/index.html		
しまなみ	大三島	レク	17	トマトの作業体験	農業体験	5月～7月		今治市大三島町肥海集落内のハウス	しまなみ街道観光マップ http://www.go-shimamari.jp/index.html		
しまなみ	大三島	レク	18	沖で魚釣り体験・カキ打ち体験	沖で魚釣り体験、カキ打ち体験			大三島沖、大三島宮浦	しまなみ街道観光マップ http://www.go-shimamari.jp/index.html		
しまなみ	大三島	レク	19	食塩製造工場見学	食塩製造工場見学		伯方塩業(株)大三島工場	伯方塩業(株)大三島工場	しまなみ街道観光マップ http://www.go-shimamari.jp/index.html	H20観光客数72千人(愛媛県観光統計)	

海風と陸風の十字路「マリノアシス・伯方」

しまなみ	伯方島	歴史	1	伯方の春市	200年の伝統を持つ行事で、名物は境内の芝居小屋で上演する芝居	春季	喜多浦八幡神社社務所	喜多浦八幡神社	しまなみ街道観光マップ http://www.go-shimamari.jp/index.html	
しまなみ	伯方島	文化	1	虫送り	農作と病害虫の防除を折願		善福寺	善福寺	しまなみ街道観光マップ http://www.go-shimamari.jp/index.html	
しまなみ	伯方島	文化	2	伯方の秋祭り	神輿	秋季	今治市伯方支所産業課 設楽	伯方町全域	しまなみ街道観光マップ http://www.go-shimamari.jp/index.html	
しまなみ	伯方島	文化	3	とんど焼き、弓放し(初祈禱)	とんど、五穀豊穡・悪魔退散を折願	冬季	喜多浦八幡神社社務所	喜多浦八幡神社	しまなみ街道観光マップ http://www.go-shimamari.jp/index.html	
しまなみ	伯方島	文化	4	アグリフェスタ"2010"ふるさと品評会	ふるさと品評会、1.5次産業製品等の展示、即売並びに品評会、中学生による産業・米消費拡大事業のPRポスター展	冬季	JIAグリーン伯方	今治市伯方木浦体育館周辺	しまなみ街道観光マップ http://www.go-shimamari.jp/index.html	
しまなみ	伯方島	文化	5	しめ縄づくり	創作体験		光藤キヨミ	伯方町有津集会所	しまなみ街道観光マップ http://www.go-shimamari.jp/index.html	
しまなみ	伯方島	文化	6	炭焼き・草木染め体験	創作体験	通年	馬越良歌	伯方町北浦	しまなみ街道観光マップ http://www.go-shimamari.jp/index.html	
しまなみ	伯方島	レク	1	瀬戸内しまなみ海道スリーデーママーチ	しまなみ海道を歩いて横断するウォーキングの大会	秋季	瀬戸内しまなみ海道スリーデーママーチ実行委員会	瀬戸内しまなみ海道沿線(尾道～今治)	尾道市 尾道まちめぐり http://www.city.onomichi.hiroshima.jp/kan-ko/meguri/meguri.html	
しまなみ	伯方島	レク	2	しまなみ競走	しまなみ海道を徒歩か自転車で行く競走するスタンブロー、2日間の開催の中で好きな時間に好きな順序で、好きな場所から自由に参加	春季	本州四国連絡高速道路株式会社しまなみ長門管理センター しまなみ今治管理センター	瀬戸内しまなみ海道沿線(尾道～今治)	しまなみ街道観光マップ http://www.go-shimamari.jp/index.html	

エリア	島	分類	No.	名称	テーマ、内容	時期	主催	場所	出典	備考
しまなみ	伯方島	レク	3	伯方ビーチ海開き	海開き、安全折願	夏季	今治市伯方支所産業建設課	伯方ビーチ	しまなみ街道観光マップ http://www.go-shimanami.jp/index.html	
しまなみ	伯方島	レク	4	はかた夏まつり	各種団体のパレードや盛りだくさんの催し物、盆踊り大会、花火大会	夏季	今治市役所伯方支所産業建設課	マリネオアシスはかた前広場	しまなみ街道観光マップ http://www.go-shimanami.jp/index.html	
しまなみ	伯方島	レク	5	シーカヤック体験	シーカヤック体験	4月～10月	民権・和風レストランさんわ	伯方ビーチ周辺	しまなみ街道観光マップ http://www.go-shimanami.jp/index.html	
しまなみ	伯方島	レク	6	フラワーアレンジメント(切花)	創作体験	通年	西郷知香	今治市伯方町花畑マリネオアシスふるさと歴史公園	しまなみ街道観光マップ http://www.go-shimanami.jp/index.html	
しまなみ	伯方島	レク	7	料理体験	魚・木刀魚他のお聞き方教習、うり、きゅうり精進づくり、イギリス豆腐づくり、タコ・五目・釜めしづくり			伯方町JA青津支所	しまなみ街道観光マップ http://www.go-shimanami.jp/index.html	
しまなみ	伯方島	レク	8	みかん狩り	みかん狩り	11月～12月	野間征子	野間農園	しまなみ街道観光マップ http://www.go-shimanami.jp/index.html	
しまなみ	伯方島	レク	9	農作物収穫体験	農業体験	通年	小林 忍	今治市伯方町小林農園	しまなみ街道観光マップ http://www.go-shimanami.jp/index.html	
しまなみ	伯方島	レク	10	食塩製造工場見学	工場見学	通年	伯塩産業(株)	伯塩産業(株)	しまなみ街道観光マップ http://www.go-shimanami.jp/index.html	

水軍の本拠地で歴史を学ぶ：宮窪地区海と島に求島海峡大橋 映えるまち、よしうみ：吉海地区

しまなみ	大島	歴史	1	潮流体験	国指定史跡が能島/周辺を回り、日本有数の潮流を堪能できるコース。村上水軍博物館前、能島一折瀬戸、見島島、村上水軍博物館前	通年	物産館兼魚食レストラン能島水軍	村上水軍博物館前立地(今治市宮窪町宮窪1283-2)：着替場所	しまなみ街道観光マップ http://www.go-shimanami.jp/index.html	
しまなみ	大島	歴史	2	島四国へんろ市	島四国八十八ヶ所(徒歩で約3日、車で約2日)で巡れる	春季	今治市役所吉海支所産業建設課、今治市役所宮窪支所産業建設課	吉海町・宮窪町大島一円	しまなみ街道観光マップ http://www.go-shimanami.jp/index.html	
しまなみ	大島	歴史	3	水軍レース大会	村上水軍の復元船小早船(こばやぶね)に12人が乗り込みスピードを競う勝ち抜き戦	夏季	宮窪町漁業協同組合内(水軍レース実行委員会)	宮窪町能島沖(村上水軍博物館前)	しまなみ街道観光マップ http://www.go-shimanami.jp/index.html	
しまなみ	大島	歴史	4	能島水軍弓道大会	弓道大会	夏季	大島弓友会	宮窪町石文化運動公園	しまなみ街道観光マップ http://www.go-shimanami.jp/index.html	
しまなみ	大島	文化	1	宮窪剣道大会	剣道大会	秋季	宮窪町剣道会	石文化伝草館	しまなみ街道観光マップ http://www.go-shimanami.jp/index.html	
しまなみ	大島	文化	2	宮窪の秋祭り	獅子・郡俵・神輿と宮出し、次々とお宮の石段を降り、祭りに乗る海上を渡り上陸し、神輿のせり合いが始まる	秋季	今治市役所 宮窪支所産業建設課	宮窪町・町内一円	しまなみ街道観光マップ http://www.go-shimanami.jp/index.html	
しまなみ	大島	文化	3	吉海文化芸能祭	生花・陶芸・押花・書道等の展示や体験コーナー、民舞・大正琴・ダンスなどを発表する芸能祭	秋季	今治市吉海開発総合センター	吉海B&G体育館	しまなみ街道観光マップ http://www.go-shimanami.jp/index.html	
しまなみ	大島	レク	1	瀬戸内しまなみ海道スリーデーマーチ	しまなみ海道を歩いて横断するウォーキングの大会	秋季	瀬戸内しまなみ海道スリーデーマーチ実行委員会	瀬戸内しまなみ海道沿線(尾道～今治)	尾道市 尾道まちめぐり http://www.city.onomichi.hiroshima.jp/kan-ko/megur/megur.html	
しまなみ	大島	レク	2	しまなみ縦走	しまなみ海道を徒歩か自転車などで縦走するスタンブリング、2日間の開催の中で好きな時間に好きな順で、好きな場所から自由に参加	春季	本州四国縦断推進機構株式会社しまなみ縦走推進センター、しまなみ今治管理センター	瀬戸内しまなみ海道沿線(尾道～今治)	しまなみ街道観光マップ http://www.go-shimanami.jp/index.html	
しまなみ	大島	レク	3	日本三大急流「急流観船給」	日本三大急流のひとつ「架島海峡」の潮流を観望して体験コース。下田水産・武志島・中渡島・高島・小島・一島・波上砥石・下田水産	通年	よしうみいきいき館、(株)しまなみ	道の駅よしうみいきいき館(今治市吉海町名4520-3)：乗船券販売所	しまなみ街道観光マップ http://www.go-shimanami.jp/index.html	
しまなみ	大島	レク	4	能島の花見	花見	春季	宮窪観光案内所	能島	しまなみ街道観光マップ http://www.go-shimanami.jp/index.html	



エリア	島	分類	No.	名称	テーマ、内容	時期	主催	場所	出典	備考
しまなみ	大島	レク	5	宮庭公民館文化祭	児童・生徒、一般作品展示、お茶席、特産品即売青空市、バザー、農機具日用品即売会	秋季	今治市役所宮庭支所産業建設課	今治市宮庭町公民館	しまなみ街道観光マップ http://www.go-shimanami.jp/index.html	
しまなみ	大島	レク	6	大島一周駅伝大会	駅伝大会(近隣の中学・高校・社会人チームで7区間)	冬季	今治市役所宮庭地域教育課	宮庭町、吉海町、各町内	しまなみ街道観光マップ http://www.go-shimanami.jp/index.html	
しまなみ	大島	レク	7	バラ祭りしようみ2009	絵手紙・コンテナガーデン・餅つき等ミニイベントを多数実施	春季	バラ祭り実行委員会(今治市街吉海支所産業建設課内)	ようみみ公園	しまなみ街道観光マップ http://www.go-shimanami.jp/index.html	
しまなみ	大島	レク	8	やったるDAY in ようみ(盆踊り・花火大会)	ふるさとDAYの踊りや花火大会を中心に各種イベントを開催	夏季	今治市吉海開発総合センター	ようみみ公園周辺	しまなみ街道観光マップ http://www.go-shimanami.jp/index.html	
しまなみ	大島	レク	9	みかん祭り	みかん祭り	10月～12月	田窪国雄 矢野重喜	今治市宮庭町友浦 今治市吉海町名駒	しまなみ街道観光マップ http://www.go-shimanami.jp/index.html	
しまなみ	大島	レク	10	底びき・ごち網漁体験、観光遊漁船	底びき・ごち網漁体験、観光遊漁船	春～秋	宮庭町漁業協同組合	大島近海	しまなみ街道観光マップ http://www.go-shimanami.jp/index.html	
しまなみ	大島	レク	11	大島観光地引き網体験	地引き網体験	3月～11月	今治市吉海町標名193	高浦歴など今治市吉海地区海岸のご希望の場所	しまなみ街道観光マップ http://www.go-shimanami.jp/index.html	
しまなみ	大島	レク	12	石の展示館見学	石の展示館見学	通年	ストーンギャラリー→石染	ストーンギャラリー→石染	しまなみ街道観光マップ http://www.go-shimanami.jp/index.html	
しまなみ	大島	レク	13	大島蕎麦体験	大島蕎麦体験	6月～10月	田窪国雄	今治市宮庭町友浦久米キャンプ場	しまなみ街道観光マップ http://www.go-shimanami.jp/index.html	
しまなみ	大島	レク	14	イギス豆腐とトコロろづくり	イギス豆腐とトコロろづくり	5月～10月	藤井	今治市宮庭町友浦農村露壇改善センター	しまなみ街道観光マップ http://www.go-shimanami.jp/index.html	
しまなみ	大島	レク	15	パンづくり	パンづくり	通年	越智久美	今治市宮庭町友浦農村露壇改善センター	しまなみ街道観光マップ http://www.go-shimanami.jp/index.html	
しまなみ	大島	レク	16	ハーブソルトづくり	ハーブソルトづくり	5月～7月	チャイブグループ(代表:池田千恵)	今治市宮庭町友浦農村露壇改善センター(今治市吉海町)	しまなみ街道観光マップ http://www.go-shimanami.jp/index.html	
しまなみ	大島	レク	17	魚のさばき方体験	魚のさばき方体験	5月12日～5月18日	渡辺力枝	志津見集会所(今治市吉海町志津見)	しまなみ街道観光マップ http://www.go-shimanami.jp/index.html	
しまなみ	大島	レク	18	餅づくり	餅づくり	5月～7月、10月中旬～3月	鳥越優子	今治市吉海町泊集会所	しまなみ街道観光マップ http://www.go-shimanami.jp/index.html	
しまなみ	大島	レク	19	農業いろいろ収穫体験	農業いろいろ収穫体験	通年	河野恵美子	今治市宮庭町友浦友浦園芸	しまなみ街道観光マップ http://www.go-shimanami.jp/index.html	
しまなみ	大島	レク	20	ポプリ・押し花コースターづくり	ポプリ・押し花コースターづくり	6月～7月、9月～11月	JA吉海支所	JA吉海支所	しまなみ街道観光マップ http://www.go-shimanami.jp/index.html	
しまなみ	大島	レク	21	野菜収穫体験	野菜収穫体験	6月～10月	八光光登志	今治市吉海町名駒	しまなみ街道観光マップ http://www.go-shimanami.jp/index.html	
しまなみ	大島	レク	22	アスパラ収穫体験、いちじく収穫体験	アスパラ収穫体験、いちじく収穫体験	3月中旬～9月、9月	藤田通明	今治市吉海町福田	しまなみ街道観光マップ http://www.go-shimanami.jp/index.html	

エリア	島	分類	No.	名称	テーマ、内容	時期	主催	場所	出典	備考
<b>海と緑と太陽と・笑顔でつながる・上島町</b>										
しまなみ	生名島	文化	1	観音さん	童謡のお祭り(お菓子など)がはらえる。ふもとにある三秀園では露店が並ぶ。	春季	立石観音保存会	三秀園立石山	しまなみ街道観光マップ http://www.go-shimanami.jp/index.html	
しまなみ	生名島	文化	2	生名文化祭	文化的作品の展示、茶席、婦人会によるバザー、民謡や詩吟などの芸能発表会	秋季	上島町教育委員会生名支所	生名小学校体育館	しまなみ街道観光マップ http://www.go-shimanami.jp/index.html	
しまなみ	生名島	文化	3	新春走り初め大会	生名体育館をスタートし、初日の出を立石山頂で拝み、神社でお祓いを受け、一年の健康を祈願	冬季	上島町教育委員会生名支所	生名体育館出発	しまなみ街道観光マップ http://www.go-shimanami.jp/index.html	
しまなみ	生名島	レク	1	秋祭り	みこし、餅まき	秋季	祭礼保存会(八幡神社)	生名八幡神社	しまなみ街道観光マップ http://www.go-shimanami.jp/index.html	
しまなみ	生名島	レク	2	いぎな島一周マラソン大会	3km、5km、10kmのコース	冬季	いぎな島一周マラソン大会実行委員会	生名立石陸上競技場	しまなみ街道観光マップ http://www.go-shimanami.jp/index.html	
しまなみ	生名島	レク	3	ゴマせんべいづくり	料理体験	通年	村上マサ	上島町生名味の伝承館	しまなみ街道観光マップ http://www.go-shimanami.jp/index.html	
しまなみ	生名島	レク	4	スポーツ合宿		通年	いぎなスポーツ公園蛙石体育館	いぎなスポーツ公園	しまなみ街道観光マップ http://www.go-shimanami.jp/index.html	

エリア	島	分類	No.	名称	テーマ、内容	時期	主催	場所	出典	備考
<b>海と緑と太陽と・笑顔でつながる・上島町</b>										
しまなみ	弓削島	歴史	1	弓削島四国	ミニ四国八十八ヶ所	春季	上島町弓削せとうち交流館	弓削島全域の札所	しまなみ街道観光マップ http://www.go-shimanami.jp/index.html	
しまなみ	弓削島	文化	1	薬師祭	釈迦の花祭りの法要、露店が並び、寺では甘茶やへぎ飯の接待	春季	東泉寺	東泉寺	しまなみ街道観光マップ http://www.go-shimanami.jp/index.html	
しまなみ	弓削島	文化	2	弓削文化祭	文化的作品の展示、民謡や詩吟、舞踊等の芸能発表会	秋季	上島町教育委員会	せとうち交流館、弓削体育館	しまなみ街道観光マップ http://www.go-shimanami.jp/index.html	
しまなみ	弓削島	文化	3	弓祈神	五穀豊穡、悪霊退治を祈願	冬季	高濱八幡神社	高濱八幡神社	しまなみ街道観光マップ http://www.go-shimanami.jp/index.html	
しまなみ	弓削島	文化	4	とんど	とんど	冬季	弓削島商工会青年部、高濱八幡神社	弓削神社海岸、高濱八幡神社海岸	しまなみ街道観光マップ http://www.go-shimanami.jp/index.html	
しまなみ	弓削島	レク	1	ふるさと夜市	ふるさとの活性化を図る地元商店街と地域づくり団体が出店、様々な催しによる夏の夜のふれあいイベント	夏季	上島町商工会弓削支所	下弓削港前	しまなみ街道観光マップ http://www.go-shimanami.jp/index.html	
しまなみ	弓削島	レク	2	シーサイド・フェスティバル(さんまレース、んまレース、たるとびサスケ)	4人1組によるさんま船を使ったさんまレース、海に浮かしたクル船を渡るたるとびサスケ、シーサイドパワーカー	夏季	上島町商工会弓削支所	松原海水浴場	しまなみ街道観光マップ http://www.go-shimanami.jp/index.html	
しまなみ	弓削島	レク	3	秋祭り	げんかだんじりやみこしのかきくくらべなど	秋季	上島町弓削総合支所産葉振興課	各神社	しまなみ街道観光マップ http://www.go-shimanami.jp/index.html	
しまなみ	弓削島	レク	4	弓削駅伝大会	駅伝大会	冬季	上島町教育委員会	弓削島全域(弓削港出発)	しまなみ街道観光マップ http://www.go-shimanami.jp/index.html	
しまなみ	弓削島	レク	5	かいつらかご編みづくり	創作体験		益崎君枝	上島町弓削津益崎宅	しまなみ街道観光マップ http://www.go-shimanami.jp/index.html	
しまなみ	弓削島	レク	6	海藻おしぼ体験	創作体験	通年	せとうち交流館	せとうち交流館	しまなみ街道観光マップ http://www.go-shimanami.jp/index.html	

エリア	島	分類	No.	名称	テーマ、内容	時期	主催	場所	出典	備考
しまなみ	弓削島	レク	7	木の器・木の置物づくり、竹とんぼ・竹コップづくり	創作体験	通年	上島町愛木会工房	村上八十郎	しまなみ街道観光マップ http://www.go-shimamami.jp/index.html	
しまなみ	弓削島	レク	8	お魚おろし方教室	料理体験	4月～6月	北浜眞貴子	上島町弓削下弓削	しまなみ街道観光マップ http://www.go-shimamami.jp/index.html	
しまなみ	弓削島	レク	9	トコロ天づくり	料理体験	7月1日～15日	森幸子	上島町弓削農協事務所 2階	しまなみ街道観光マップ http://www.go-shimamami.jp/index.html	
しまなみ	弓削島	レク	10	海の幸・山の幸のおやつづくり	料理体験	4月～6月、9月～10月	立花 幸	上島町弓削老人福祉センター	しまなみ街道観光マップ http://www.go-shimamami.jp/index.html	
<b>海と緑と太陽と・笑顔でつながる・上島町</b>										
しまなみ	岩城島	文化	1	岩城文化展	文化作品の展示	秋季	上島町教育委員会岩城支所	岩城開港センター	しまなみ街道観光マップ http://www.go-shimamami.jp/index.html	
しまなみ	岩城島	レク	1	いわぎ桜まつり	積善山に植栽されている約5,000本の桜をバックに、多彩なイベントが実施	春季	上島町岩城総合支所産業振興課	積善山岩城秘公園	しまなみ街道観光マップ http://www.go-shimamami.jp/index.html	
しまなみ	岩城島	レク	2	LOVE&BEAT	幅広い年齢層の音楽愛好家の参加を募ったライブ演奏	夏季	LOVE&BEAT実行委員会	岩城港	しまなみ街道観光マップ http://www.go-shimamami.jp/index.html	
しまなみ	岩城島	レク	3	秋祭り	だんじり、みこし、獅子舞、坂等が繰り出す雄大な祭り	秋季	岩城八幡神社	岩城八幡神社	しまなみ街道観光マップ http://www.go-shimamami.jp/index.html	
しまなみ	岩城島	レク	4	上島町産業主つり(岩城荘在所かんきつ参観デー)	農産物の品評会、即売等のほか、レモンコンテストも開催	秋季	上島町岩城総合支所産業振興課	しまなみ農業指導班岩城荘在所(旧愛媛県果樹試験場岩城分場)	しまなみ街道観光マップ http://www.go-shimamami.jp/index.html	
しまなみ	岩城島	レク	5	岩城島駅伝大会	駅伝大会	冬季	上島町教育委員会岩城支所	岩城島内	しまなみ街道観光マップ http://www.go-shimamami.jp/index.html	
しまなみ	岩城島	レク	6	レモンハートづくり	料理体験	通年	西村孝子	上島町岩城農水産加工施設	しまなみ街道観光マップ http://www.go-shimamami.jp/index.html	
しまなみ	岩城島	レク	7	レモン糖石づくり	料理体験	秋季～春季	西村孝子	西村宅	しまなみ街道観光マップ http://www.go-shimamami.jp/index.html	
しまなみ	岩城島	レク	8	レモンアイスクリームづくり	料理体験	3月～7月、9月～10月	奥井宏子	上島町岩城奥井宏子宅	しまなみ街道観光マップ http://www.go-shimamami.jp/index.html	
しまなみ	岩城島	レク	9	みかん狩り・レモン狩り	みかん狩り・レモン狩り	秋季～冬季		西本農園、すな川農園	しまなみ街道観光マップ http://www.go-shimamami.jp/index.html	
しまなみ	岩城島	レク	10	レモンづくり体験	農業体験	通年		レンボーフファーム、岡田農園、幸田農園	しまなみ街道観光マップ http://www.go-shimamami.jp/index.html	
しまなみ	岩城島	レク	11	就農者の相就及び農家体験	農業体験		本間厚志	岩城島	しまなみ街道観光マップ http://www.go-shimamami.jp/index.html	
しまなみ	岩城島	レク	12	漁業体験	漁業体験	6～10月	岩城生名漁業協同組合	岩城島近海	しまなみ街道観光マップ http://www.go-shimamami.jp/index.html	
しまなみ	岩城島	レク	13	鯛(タイ)ー日体(タイ)鯛隊(タイ)		通年	まる阿水産	まる阿水産	しまなみ街道観光マップ http://www.go-shimamami.jp/index.html	

エリア	島	分類	No.	名称	テーマ、内容	時期	主催	場所	出典	備考
(島のキャッチフレーズは紹介されていない)										
岡山県西部 福山	北木島	文化	1	流し難	女性の厄除け	旧暦3月3日		大浦海岸	岡山県笠岡市公式ホームページ http://www.city.kasaoka.okayama.jp/	
素顔の直島										
岡山県東部	直島	自然	1	島つつじの見ごろ	町の全ての山を淡いピンク色で覆いつくし華やかに開花	3月下旬～4月中旬			素顔の直島(直島町観光協会) http://www.naoshima.net/	
岡山県東部	直島	文化	1	瀬戸内国際芸術祭「アートと梅を巡る百日間冒険」	アートを巡るべに、心癒す瀬戸内海の風景とそこで育まれた島の文化や暮らしに出会う現代アートの祭典	2010年7月19日(月)・梅の日～10月31日(日)	瀬戸内国際芸術祭実行委員会	直島、豊島、女木島、男木島、小豆島、大島、大島、高砂連明辺	素顔の直島(直島町観光協会) http://www.naoshima.net/	
岡山県東部	直島	レク	1	エコツアー	直島環境センター・有価金属リサイクルの見学	通年	直島町観光協会	香川県直島環境センター、有価金属リサイクル施設	素顔の直島(直島町観光協会) http://www.naoshima.net/	
岡山県東部	直島	レク	2	三菱マテリアルPLANTツアー	金・銅の各製造工場を見学	通年	直島町観光協会	三菱マテリアル直島製錬所	素顔の直島(直島町観光協会) http://www.naoshima.net/	
岡山県東部	直島	レク	3	なおしまスラグ陶芸体験工房	スラグを使って器やアクセサリーなどをつくることのできる陶芸体験	通年	直島町観光協会	なおしまスラグ陶芸体験工房	素顔の直島(直島町観光協会) http://www.naoshima.net/	
岡山県東部	直島	レク	4	直島の火祭り	海上打ち上げ花火、直島つつじ太鼓による演藝、火まつりライブ、町民によるまつり舞台など	夏季	直島町建設経済課	ふるさと海の家「つつじ荘」	素顔の直島(直島町観光協会) http://www.naoshima.net/	
岡山県東部	直島	レク	5	チヌ釣り大会	一日の釣獲量、期間中の総釣獲量、大きさを競い合う(各部門それぞれ賞品あり)	秋季	直島つり公園	直島つり公園	素顔の直島(直島町観光協会) http://www.naoshima.net/	
岡山県東部	直島	レク	6	新春メバル釣り大会	一日の釣獲量、期間中の総釣獲量、大きさを競い合う(各部門それぞれ賞品あり)	冬季	直島町役場建設経済課	直島つり公園	素顔の直島(直島町観光協会) http://www.naoshima.net/	
岡山県東部	直島	レク	7	八幡神社秋季大祭	28人の神社氏子が神輿を担ぎ、太鼓と共に町内を練り歩く	秋季		八幡神社	素顔の直島(直島町観光協会) http://www.naoshima.net/	
岡山県東部	直島	レク	8	直島で♥(あいたい)たい、出会い隊 サンセットクルーズ	独身男女の出会いイベント、サンセットクルーズの後、ふるさと海の家「つつじ荘」でカクアリンダパーティー、翌日は直島のアート鑑賞	2010年3月6日、7日	「直島出会い隊」事務局 直島町役場総務課(企画電算室)		素顔の直島(直島町観光協会) http://www.naoshima.net/	
岡山県東部	直島	レク	9	鯛の浜焼き体験	鯛の浜焼き体験	通年	直島つり公園	直島つり公園・釣り堀	素顔の直島(直島町観光協会) http://www.naoshima.net/	
岡山県東部	直島	レク	10	ケナフ紙すき体験	ケナフ紙すき体験	通年	ケナフ工房	ケナフ工房	素顔の直島(直島町観光協会) http://www.naoshima.net/	
岡山県東部	直島	レク	11	釣り体験	釣り体験	通年	直島つり公園	直島つり公園・釣り堀	素顔の直島(直島町観光協会) http://www.naoshima.net/	
岡山県東部	直島	レク	12	直島コメづくりプロジェクト	年間5回の作業体験と食事会のプログラム		株式会社ベネッセコーポレーション、財団法人直島福武美術館財団	香川県直島町横浦	素顔の直島(直島町観光協会) http://www.naoshima.net/	
岡山県東部	直島	レク	13	アートとコメの収穫祭	作品や農作物を含む商品が展示、販売購入可能なマーケット、さまざまなイベント、直島に関わりのあるアーティストによるワークショップ	秋季	株式会社ベネッセコーポレーション、財団法人直島福武美術館財団	香川県直島町横浦	素顔の直島(直島町観光協会) http://www.naoshima.net/	

エリア	島	分類	No.	名称	テーマ、内容	時期	主催	場所	出典	備考
<b>オリープライブ 小豆島へ煌(きらめ)く海、磨(こ)りく、笑(わら)いのまちへ</b>										
岡山県東部	小豆島	文化	1	ふるさとのお正月	昔からの伝承元旦の風、こま・羽子板・かるた・福笑い・剣玉などを無料貸出	冬季	二十四の囃映画村	二十四の囃映画村	オリープ情報サイト オリープステーション http://www.town.shodoshima.lg.jp/olive.st ation/index.html	
岡山県東部	小豆島	文化	2	12人の子どものひな祭り	小学生以下の子どもたちに手作りの折り紙の雛人形をプレゼント。昭和初期の雛人形の脱飾りや、折り紙コーナーも設置	2010/2/13～3/3	二十四の囃映画村	二十四の囃映画村	オリープ情報サイト オリープステーション http://www.town.shodoshima.lg.jp/olive.st ation/index.html	
岡山県東部	小豆島	文化	3	義人 平井兵左衛門追善供養	追善供養、和太鼓など	春季		平井家墓	オリープ情報サイト オリープステーション http://www.town.shodoshima.lg.jp/olive.st ation/index.html	
岡山県東部	小豆島	文化	4	瀬戸内国際芸術祭「アートと海を巡る百日間の冒険」	アートを道しるべに、心癒す瀬戸内海の風景と、そこで育まれた島の文化や暮らしに出会い、現代アートの祭典	2010年7月19日(月)・海の日～10月31日(日)	瀬戸内国際芸術祭実行委員会	直島、豊島、女木島、男木島、小豆島、大島、大島、高松港周辺	オリープ情報サイト オリープステーション http://www.town.shodoshima.lg.jp/olive.st ation/index.html	
岡山県東部	小豆島	文化	5	中山春日神社奉納農村歌舞伎	農村歌舞伎	秋季		小豆島町中山春日神社	オリープ情報サイト オリープステーション http://www.town.shodoshima.lg.jp/olive.st ation/index.html	
岡山県東部	小豆島	文化	6	秋祭り太鼓台奉納	作感謝の秋祭り	秋季			オリープ情報サイト オリープステーション http://www.town.shodoshima.lg.jp/olive.st ation/index.html	
岡山県東部	小豆島	文化	7	三都ART CROSS ～花とアートの三都フェスタ SHODOSHIMA～	様々な分野の作品や小豆島芸術家村滞在作家の作品を紹介するアート展、相互交流の促進により新たなアートの創造を促進	2010年3月20日(土)～28日(日)	文化庁地域文化振興局岡山支庁(小豆島三都芸術家村滞在作家村) 小豆島芸術家村実行委員会 高松市 小豆島町、土庄町	小豆島三都芸術家村(三都芸術家村) 小豆島三都芸術家村(三都芸術家村) 小豆島三都芸術家村(三都芸術家村) 小豆島三都芸術家村(三都芸術家村) 小豆島三都芸術家村(三都芸術家村)	オリープ情報サイト オリープステーション http://www.town.shodoshima.lg.jp/olive.st ation/index.html	
岡山県東部	小豆島	レク	1	オリープマイスター検定	オリープの歴史、品種(特産や用途)、栽培、製品等に関する第2回目のオリープマイスター検定、テストアレンジもある	2月	小豆島オリープ検定実行委員会	小豆島オリープ公園	オリープ情報サイト オリープステーション http://www.town.shodoshima.lg.jp/olive.st ation/index.html	
岡山県東部	小豆島	レク	2	オリープ杯ゲートボール全国大会	ゲートボール大会	2010/3/6、7	ゲートボール協会	小豆島ふるさと村	オリープ情報サイト オリープステーション http://www.town.shodoshima.lg.jp/olive.st ation/index.html	
岡山県東部	小豆島	レク	3	オリープウイーク	オリープに関する体験や、プレゼント等	春季	小豆島オリープ公園	小豆島オリープ公園	オリープ情報サイト オリープステーション http://www.town.shodoshima.lg.jp/olive.st ation/index.html	
岡山県東部	小豆島	レク	4	オリープ公園 ～夜桜～	夜桜ライトアップ	3月下旬～4月中旬	小豆島オリープ公園	小豆島オリープ公園	オリープ情報サイト オリープステーション http://www.town.shodoshima.lg.jp/olive.st ation/index.html	
岡山県東部	小豆島	レク	5	オリープフェア・ハーブフェア	もっとうりーぷを知ってもらい、オリープのある生活を提案するイベント	5月下旬～6月		道の駅小豆島オリープ公園	オリープ情報サイト オリープステーション http://www.town.shodoshima.lg.jp/olive.st ation/index.html	
岡山県東部	小豆島	レク	6	小豆島オリープマラソン全国大会	マラソン大会	2010/5/23		小豆島町坂手スタート・ゴール	オリープ情報サイト オリープステーション http://www.town.shodoshima.lg.jp/olive.st ation/index.html	
岡山県東部	小豆島	レク	7	オリープヒギキナー検定	オリープの歴史、品種(特産や用途)、栽培、製品等に関するオリープヒギキナー検定	6月	小豆島オリープ検定実行委員会	小豆島オリープ公園	オリープ情報サイト オリープステーション http://www.town.shodoshima.lg.jp/olive.st ation/index.html	
岡山県東部	小豆島	レク	8	島の郷「馬木散策路」		通年	ヤマウチ醤油料		オリープ情報サイト オリープステーション http://www.town.shodoshima.lg.jp/olive.st ation/index.html	
岡山県東部	小豆島	レク	9	小豆島を楽しむガイドツアー(島旅コース、海旅コース)	小豆島を楽しむガイドツアー	通年	小豆島ガイドツアー DREAM ISLAND		オリープ情報サイト オリープステーション http://www.town.shodoshima.lg.jp/olive.st ation/index.html	
岡山県東部	小豆島	レク	10	オリープ収穫祭	オリープに関する体験	10月～11月		道の駅 小豆島オリープ公園	オリープ情報サイト オリープステーション http://www.town.shodoshima.lg.jp/olive.st ation/index.html	
岡山県東部	小豆島	レク	11	搾油場見学	搾油場見学	12月上旬～12月下旬	小豆島オリープ公園、オリープ園、東洋オリープ	小豆島オリープ公園、オリープ園、東洋オリープ	オリープ情報サイト オリープステーション http://www.town.shodoshima.lg.jp/olive.st ation/index.html	
岡山県東部	小豆島	レク	12	収穫体験	収穫体験	10月中旬～11月下旬	小豆島オリープ公園	小豆島オリープ公園	オリープ情報サイト オリープステーション http://www.town.shodoshima.lg.jp/olive.st ation/index.html	

エリア	島	分類	No.	名称	テーマ、内容	時期	主催	場所	出典	備考
岡山県東部	小豆島	レク	13	マイオイル搾り	ベントボトルを使ってのオリーブ搾油体験	10月下旬～11月下旬	小豆島オリーブ公園	小豆島オリーブ公園	オリーブ情報サイトオリーブステーション http://www.town.shodoshima.lg.jp/olive_station/index.html	
岡山県東部	小豆島	レク	14	ハーブクラフトづくり	リース(オリーブやハーブを軸にした壁飾り)公園内で育ったオリーブやハーブを使って、カードフレーム、ポプリ、ローズポットなどを作ります	通年	小豆島オリーブ公園	小豆島オリーブ公園	オリーブ情報サイトオリーブステーション http://www.town.shodoshima.lg.jp/olive_station/index.html	
岡山県東部	小豆島	レク	15	製品工場見学	製品工場見学	通年	東洋オリーブ	東洋オリーブ	オリーブ情報サイトオリーブステーション http://www.town.shodoshima.lg.jp/olive_station/index.html	
岡山県東部	小豆島	レク	16	手延ぶどうめん体験・手打ちうどん教室	手打ちうどん教室は小豆島ふるさと村のみ	通年	ひとみ産業、平井製麺所、小豆島ふるさと村、なかぶ産、創製屋	ひとみ産業、平井製麺所、小豆島ふるさと村、なかぶ産、創製屋	オリーブ情報サイトオリーブステーション http://www.town.shodoshima.lg.jp/olive_station/index.html	
岡山県東部	小豆島	レク	17	佃煮・醤油工場見学	佃煮、醤油工場見学	通年	宝島、若菜、マルキ、藤田食品、丸島製麺、ヤマト、マコ、ク、藤田、タカサン、新下藤田、岡田製菓商店	宝島、若菜、マルキ、藤田食品、丸島製麺、ヤマト、マコ、ク、藤田、タカサン、新下藤田、岡田製菓商店	オリーブ情報サイトオリーブステーション http://www.town.shodoshima.lg.jp/olive_station/index.html	
岡山県東部	小豆島	レク	18	陶芸体験	陶芸体験	通年	谷元商会、小豆島ふるさと村	谷元商会、小豆島ふるさと村	オリーブ情報サイトオリーブステーション http://www.town.shodoshima.lg.jp/olive_station/index.html	
岡山県東部	小豆島	レク	19	絆の着物貸し出し	絆の着物貸し出し	通年	二十四の瞳映画村	二十四の瞳映画村	オリーブ情報サイトオリーブステーション http://www.town.shodoshima.lg.jp/olive_station/index.html	
岡山県東部	小豆島	レク	20	海と山のツアー	シーカヤックを使った海のツアー 山、へんの道をめぐる里のツアー	通年	自然舎	自然舎	オリーブ情報サイトオリーブステーション http://www.town.shodoshima.lg.jp/olive_station/index.html	
岡山県東部	小豆島	レク	21	シーカヤックを使った海のエコツアー	シーカヤックを使った海のエコツアー	夏季	小豆島マリンハウス「島shimakazi風」	小豆島マリンハウス「島shimakazi風」	オリーブ情報サイトオリーブステーション http://www.town.shodoshima.lg.jp/olive_station/index.html	
岡山県東部	小豆島	レク	22	ヨット、カヤック体験教室	ヨット、カヤック体験教室	4月中旬～11月上旬	小豆島ふるさと村	小豆島ふるさと村	オリーブ情報サイトオリーブステーション http://www.town.shodoshima.lg.jp/olive_station/index.html	
岡山県東部	小豆島	レク	23	すもも狩り	すもも狩り	6月下旬～7月上旬	小豆島ふるさと村	小豆島ふるさと村	オリーブ情報サイトオリーブステーション http://www.town.shodoshima.lg.jp/olive_station/index.html	
岡山県東部	小豆島	レク	24	いちご狩り	いちご狩り	12月～6月	小豆島ふるさと村	小豆島ふるさと村	オリーブ情報サイトオリーブステーション http://www.town.shodoshima.lg.jp/olive_station/index.html	
岡山県東部	小豆島	レク	25	しいたけ狩り	しいたけ狩り	3月～4月中旬、10月～11月中旬	友節工房	友節工房	オリーブ情報サイトオリーブステーション http://www.town.shodoshima.lg.jp/olive_station/index.html	
岡山県東部	小豆島	レク	26	オリーブ石けん教室	オリーブ石けんづくり	通年	小豆島せっけん良工房	小豆島せっけん良工房	オリーブ情報サイトオリーブステーション http://www.town.shodoshima.lg.jp/olive_station/index.html	
岡山県東部	小豆島	レク	27	小豆島石のシンボジウム「歴史を動かす～石のDNA～」	シンボジウム、まちあるき「小豆島ツーデイウォークラリー」	2010年(平成22年)9月12日(日)～10月31日(日)	小豆島石のシンボジウム実行委員会	小豆島石のシンボジウム実行委員会	オリーブ情報サイトオリーブステーション http://www.town.shodoshima.lg.jp/olive_station/index.html	

## 2-1-3 アクセス機能の現状

本土－島嶼部間及び島内のアクセス条件について把握する。

## (1) 本土－島嶼部間のアクセス条件

本土－島嶼部間の海上交通や架橋の状況をみると、海上交通乗客数が比較的多い島のうち、乗客数が大きく増加している厳島は世界遺産登録の影響などが考えられる一方で、大きく減少している向島・因島・生口島では高速道路割引の影響などが考えられる。

表-4 本土－島嶼部間のアクセス条件

エリア	島	人口	フェリー	客船	年間乗客数			架橋
					H15→H20	H20年度		
山口県	屋代島	20,973人	4便/日	12便/日	↑↑	～30万人	有	大島大橋 1橋
山口県	長島	1,923人	—	3便/日	↓	～30万人	有	上関大橋 1橋
広島湾	江田島	27,843人	85便/日	68便/日	↓	60万人～	有	音戸大橋・早瀬大橋 2橋
広島湾	倉橋島	20,135人	—	頻繁	↑↑	～30万人	有	音戸大橋 1橋
広島湾	似島	1,074人	13便/日	10便/日	↑	30万～60万人	—	—
広島湾	厳島	1,857人	140便/日		↑↑	60万人～	—	—
安芸灘	大崎下島	2,897人	—	5便/日	↓↓	～30万人	有	安芸灘大橋・蒲刈大橋 豊島大橋・豊浜大橋 4橋
安芸灘	大崎上島	9,123人	55便/日	5便/日	↓	60万人～	—	—
しまなみ	向島	24,551人	頻繁	7～15分毎	↓↓	60万人～	有	尾道大橋 1橋
しまなみ	因島	26,064人	114便/日		↓↓	60万人～	有	新尾道大橋・因島大橋 2橋
しまなみ	生口島	8,410人	79便/日	32便/日	↓↓	60万人～	有	新尾道大橋・因島大橋・生口橋 3橋
しまなみ	大三島	3,648人	11便/日	—	↓↓	～30万人	有	新尾道大橋・因島大橋 生口橋・多々良大橋 4橋
しまなみ	伯方島	7,338人	—	—	—	—	有	新尾道大橋・因島大橋・生口橋 多々良大橋・大三島橋 5橋
しまなみ	大島	7,648人	—	—	—	—	有	新尾道大橋・因島大橋・生口橋 多々良大橋・大三島橋・伯方大島大橋 6橋
しまなみ	生名島	2,124人	18便/日		↓	30万～60万人	—	—
しまなみ	弓削島	3,189人	30便/日	—	↓	～30万人	—	—
しまなみ	岩城島	2,289人	48便/日	—	↓	30万～60万人	—	—
岡山県西部・福山	北木島	1,222人	12便/日	—	↓↓	～30万人	—	—
岡山県東部	直島	3,476人	—	14便/日	↑	～30万人	—	—
岡山県東部	小豆島	32,432人	18便/日	—	↑	30万～60万人	—	—

出典：離島統計年報2008、住民基本台帳

※「—」は無しを表す。

※年間乗客数の「H15→H20」欄の表記は、H15からH20の増加率を示す。

↑↑：120%以上    ↑：100%～120%    ↓：80%～100%    ↓↓：80%以下

表-5 瀬戸内海の海上交通（定期旅客航路）の状況

航路 番号	船種	航路名	経由島名 (検対象のみ)	発着 経由地 着						便数 /日	年間乗客数		航路事業者 事業者名	備考
				徳山	竹田津						H15→H20	H20年度		
1	フェリー	徳山～竹田津		徳山	竹田津				9			周防瀬フエリー㈱		
2	フェリー	徳山～国東(休止中)		徳山	国東							周防瀬フエリー㈱	休止中	
3	フェリー	柳井～三津浜		柳井	三津浜				8			防予汽船㈱		
4	フェリー	柳井～伊保田～三津浜	屋代島	柳井	伊保田	三津浜			4	↑↑	～30万人	周防大島松山フェリー㈱ (岩国松山高松㈱)		
5-1	高速船	宇品～呉～松山		宇品	呉	松山			14			瀬戸内海汽船(株)		
5-2	フェリー	宇品～呉～松山		宇品	呉	松山			10			瀬戸内海汽船(株)		
6	フェリー	宇野～高松(休止中)		高松	宇野							津国汽船㈱	休止中	
7	高速船	野島～三田尻		野島	三田尻				4			楠野島海運		
8	フェリー	大津島～徳山		本浦	馬島	刈尾	瀬戸浜	徳山	5	↓	～30万人	大津島汽船㈱		
9	客船	牛島～壱積		牛島	壱積				3			牛島海運㈱		
10	客船	馬島～麻里府～左合島～佐賀		馬島	麻里府	左合島	佐賀		7			熊鷹総合事務組合		
11	客船	祝島～柳井	長島	祝島	四代	柳井	上関	柳井	3	↓	～30万人	上関航運㈱		
12	客船	八島～上関		八島	壱津	上関			3			上関町		
13	フェリー	平郡～柳井		平郡東	平郡西	柳井			2			平郡航路㈱		
14	客船	久賀～前島	屋代島	久賀	前島				3	↓	～30万人	周防大島町		
15	客船	樽見～日前	屋代島	樽見	塞ノ江	江ノ浦	日前		4	↑	～30万人	周防大島町		
16	客船	情島～伊保田	屋代島	情島	伊保田				5	↓	～30万人	周防大島町		
17	高速船	岩国～柱島		岩国	黒島	端島	柱島		4			岩国柱島海運㈱		
18	フェリー	阿多田～小方		阿多田	小方				5	↓	～30万人	阿多田島汽船		
19-1	フェリー	宮島町～宮島口	厳島	宮島町	宮島口				21	↑↑	60万人～	宮島松大汽船㈱		





航路番号	船種	航路名	経由島名 (検討対象のみ)	発着 経由地										便数 /日	年間乗客数		航路事業者 事業者名	備考
				発	着	発	着	発	着	発	着	発	着		H15→H20	H20年度		
36-1	客船	マリーナホップ神遊覧(休止中)															船アリアネット広島	休止中
36-2	客船	マリーナホップ神遊覧(休止中)															船アリアネットサービス	休止中
37	フェリー	竹原～白水	大崎上島	竹原	垂水	白水								↓	30万～ 60万人		山陽高船精	
38	高速船	竹原～大長	大崎上島、大崎下島	竹原	めばる	一貫目	天満	沖浦	明石	御手洗	大長			↓↓	～30万人		しまなみ海運精 (山陽高船精)	
39	フェリー	安芸津～大西	大崎上島	安芸津	大西									↓	～30万人		安芸津フェリー精	
40	フェリー	白水～竹原	大崎上島	白水	竹原									↓↓	30万～ 60万人		大崎汽船精	
41	フェリー 客船	竹原～鞆島		竹原	鞆島												鞆島運輸精	
42	客船	忠海～大久野島		忠海	大久野島									↑	～30万人		(財)休暇村協会	
43	フェリー	忠海～盛	大三島	忠海	大久野島 盛									↓↓	～30万人		大三島フェリー精	
44	フェリー	白水～鞆島	大崎上島	白水	生野島	鞆島								↓	～30万人		大崎上島町	
45	フェリー	三角～久比		三角	久比									↑	～30万人		呉市	
46	客船	齋島～久比		齋島	立花	豊島	久比							↑↑	～30万人		齋島汽船精	
47	フェリー	須波～沢	生口島	須波	沢									↓↓	～30万人		船須波航路サービス (三原観光汽船精)	H21.12.1より
48	高速船	瀬戸田～三原	生口島	瀬戸田	三原									↓	～30万人		船ほろらい汽船	
49	高速船	瀬戸田～三原	生口島	瀬戸田	向田	小佐木	三原							↓↓	～30万人		船マルチ汽船	
50	フェリー	三原～向田		三原	向田												船三原海陸運輸	
51	フェリー 高速船	土生～三原	因島、生名島	土生	深浦	重井	鷺	三原						↓	30万～ 60万人		土生高船精	
52	フェリー	細島～西浜		細島	西浜									↑↑	～30万人		尾道市	
53	高速船	瀬戸田～尾道	因島、生口島	瀬戸田	沢	須ノ上	重井東	尾道新浜	尾道駅前					↓↓	～30万人		個人事業者	
54	高速船	尾道～弓削	因島、生名島	尾道駅前	尾道新浜	金山	土生	立石	弓削					↑	～30万人		個人事業者	

航路番号	船種	航路名	経由島名 (検討対象のみ)	発着 経由地										便数 /日	年間乗客数		航路事業者 事業者名	備考	
				第一 経由地一着											H15→H20	H20年度			
55	フェリー	尾道水道遊覧																個人事業者	
56	客船	向島(富浜)～尾道駅前	向島	向島(富浜)	尾道駅前										7～15分 毎	↓	30万～ 60万人	向島通航船	
57	フェリー	向島(小歌島)～尾道(土堂)	向島	向島(小歌島)	尾道(土堂)										頻繁	↓	60万人～	個人事業者	
58	フェリー	向島(兼吉)～尾道(土堂)	向島	向島(兼吉)	尾道(土堂)										5～11分 毎	↓↓	～30万人	尾道渡船船	
59	フェリー	向島(肥浜)～尾道(山波)	向島	向島(肥浜)	尾道(山波)										5～6分 毎	↓	～30万人	宮本汽船船	
60	フェリー	歌～戸崎	向島	歌	戸崎										頻繁	↑	～30万人	歌戸通航船	
61	フェリー 客船	常石～尾道	向島	常石	福田	瀧越	歌	戸崎	尾道						9	↑	～30万人	備後商船(株)	
62	フェリー	洲江～小漕	生口島、岩城島	洲江	小漕										28	↓	～30万人	三光汽船船	
63	フェリー	金山～赤崎	因島、生口島	金山	赤崎										37	↓	30万～ 60万人	三光汽船船	
64	フェリー	土生～岩城	因島、岩城島	土生	岩城										20	↓↓	～30万人	備長江フェリー	
65	フェリー	家老渡～上弓削	因島、弓削島	家老渡	上弓削										30	↓	～30万人	南家老渡フェリー汽船	
66	客船	鞆～走島		鞆	走島										5			走島汽船船	
67	客船	鞆～仙酔島		鞆	仙酔島										40	↑	～30万人	福山市(渡船管理事務所)	
68	客船	笠岡～高島(休止中)		笠岡	高島													個人事業者	休止中
69	フェリー	笠岡～白石		笠岡	白石										3			備白石フェリー	
70	客船	飛鳥～笠岡	北木島	飛鳥	小飛鳥	豊浦	高島	外浦	笠岡						4	↓	～30万人	豊浦汽船船	
71	客船 高速船	笠岡～佐柳本浦	北木島	笠岡	神島	高島	白石島	楠	北木島	真鍋島	岩坪	佐柳本浦			8	↓↓	～30万人	三洋汽船船	
72	客船	笠岡～真鍋～六島	北木島	笠岡	真鍋	六島									2	↑	～30万人	六島航路船	
73-1	フェリー	金風呂～笠岡	北木島	金風呂	豊浦	笠岡									7	↓	～30万人	個人事業者	
73-2	フェリー	金風呂～笠岡	北木島	金風呂	豊浦	笠岡									5			備笠岡フェリー(大福丸)	

航路番号	船種	航路名	経由島名 (検討対象のみ)	発着 経由地				回数 /日	年間乗客数		航路事業者		備考
				発	一	着	一		H15→H20	H20年度	事業者名	事業者名	
74	客船	本島～児島観光港		本島				4			六口丸海運(有)		
75	客船	宇野～児島観光港		宇野							瀬戸大橋観光船		
76	フェリー	宇野～直島	直島	宇野				8	↑	～30万人	津国汽船		
77	フェリー	岡山～土生	小豆島	岡山				13	↑↑	～30万人	阿備ホールディングス		
78	客船	宝伝～犬島		宝伝～犬島				6			個人事業者		
79	フェリー	前島～牛窓		前島				31			(社)牛窓町緑の村公社		
80	フェリー	日生～犬部	小豆島	日生				5	↓	～30万人	瀬戸内観光汽船		
81	客船	日生～大田府		日生	鹿久居島	頭島	日生	9			大生汽船		

※航路事業者名は、ホームページによる

凡例:

↑↑:120%以上 ↑:100%～120% ↓:80%～100% ↓↓:80%以下

    :検討対象の島に至る航路

    :検討対象外の島に至る航路

(2) 島内のアクセス条件

各自治体の観光関連ホームページで発信される、島内のアクセス条件の状況は、次のとおり。

表-6 島内のアクセス条件

エリア	島	人口	最寄の都市 ( )内はH20観光客数	最寄都市からのアクセス		島内のアクセス					
				海上		陸上					
				フェリー	客船	橋	バス	レンタサイクル	乗合タクシー	人力車	ロープウエー
山口県	屋代島	20,973人	岩国市 (3,312千人)	◎	○	◎	●	—	●	—	—
山口県	長島	1,923人	岩国市 (3,312千人)	—	◎	◎	●	—	—	—	—
広島湾	江田島	27,843人	広島市 (11,501千人)	◎	◎	◎	●	—	—	—	—
広島湾	倉橋島	20,135人	広島市 (11,501千人)	○	◎	◎	●	—	—	—	—
広島湾	似島	1,074人	広島市 (11,501千人)	◎	◎	—	—	—	—	—	—
広島湾	厳島	1,857人	広島市 (11,501千人)	◎	◎	—	—	●	●	●	●
安芸灘	大崎下島	2,897人	呉市 (4,338千人)	—	◎	◎	—	—	—	—	—
安芸灘	大崎上島	9,123人	呉市 (4,338千人)	◎	◎	—	●	—	—	—	—
しまなみ	向島	24,551人	尾道市 (5,421千人)	◎	◎	◎	●	●	—	—	—
しまなみ	因島	26,064人	尾道市 (5,421千人)	◎	◎	◎	●	●	—	—	—
しまなみ	生口島	8,410人	尾道市 (5,421千人)	◎	◎	◎	●	●	—	—	—
しまなみ	大三島	3,648人	尾道市 (5,421千人)	◎	—	◎	●	●	—	—	—
しまなみ	伯方島	7,338人	尾道市 (5,421千人)	—	—	◎	●	●	—	—	—
しまなみ	大島	7,648人	尾道市 (5,421千人)	—	—	◎	●	●	—	—	—
しまなみ	生名島	2,124人	尾道市 (5,421千人)	◎	◎	—	—	—	—	—	—
しまなみ	弓削島	3,189人	尾道市 (5,421千人)	○	◎	—	●	—	—	—	—
しまなみ	岩城島	2,289人	尾道市 (5,421千人)	○	—	—	—	—	—	—	—
岡山県西部・福山	北木島	1,222人	福山市 (6,228千人)	◎	◎	—	—	—	—	—	—
岡山県東部	直島	3,476人	倉敷市 (6,242千人)	◎	—	—	●	●	—	—	—
岡山県東部	小豆島	32,432人	岡山市 (4,510千人)	◎	—	—	●	●	—	—	●

出典：離島統計年報2008、住民基本台帳各県の観光動態調査(H20)

※「◎」は単独の手段でアクセス可能、「○」は他の手段と組み合わせてアクセス可能を表す。  
 「●」は移動手段有りを表す。  
 「—」は無しを表す。

表-7 瀬戸内海の島嶼部における島内のアクセス手段

地域	島	分類	会社名など	区間、便数など	出典
<b>(島のキャッチフレーズは発信されていない)</b>					
山口県	屋代島	バス	防長交通株式会社	大島本線(上り) (平日:17便、土日・祝:13便) 大島本線(下り) (平日:16便、土日・祝:12便)	周防大島町公式ホームページ http://www.town.suo-osshima.lg.jp/index.html
山口県	屋代島			町立橋病院前→沖浦→小松港→大島駅 (平日:12便、土日・祝:10便) 大島駅→小松港→沖浦→町立橋病院前 (平日:12便、土日・祝:9便)	周防大島町公式ホームページ http://www.town.suo-osshima.lg.jp/index.html
山口県	屋代島	乗合タクシー	奥畑線乗合タクシー	奥畑→大島 (7便)	周防大島町公式ホームページ http://www.town.suo-osshima.lg.jp/index.html
<b>花咲く海の町・上関町</b>					
山口県	長島	バス	上関町営バス	四代～柳井病院線(あおぞら号) (4便)	山口県上関町ホームページ http://www.d2.dion.ne.jp/~k_yakuba/
山口県	長島			大津～中ノ浦線(なみうち号) (4便)	山口県上関町ホームページ http://www.d2.dion.ne.jp/~k_yakuba/
<b>自然との共生・都市との交流による「海生交流都市」えなじま</b>					
広島湾	江田島	バス	江田島バス株式会社	大榎方面→中町棧橋 (平日:15便、土日・祝:15便) 中町棧橋→大榎方面 (平日:12便、土日・祝:12便)	江田島市役所ホームページ http://www.city.etajima.hiroshima.jp/cms/
広島湾	江田島			大榎方面→小用 (平日:43便、土日・祝:33便) 小用→大榎方面 (平日:41便、土日・祝:33便)	江田島市役所ホームページ http://www.city.etajima.hiroshima.jp/cms/
広島湾	江田島			津久茂→小用 (平日:15便、土日・祝:11便) 小用→津久茂 (平日:15便、土日・祝:11便)	江田島市役所ホームページ http://www.city.etajima.hiroshima.jp/cms/
広島湾	江田島			秋月棧橋→小用 (平日:10便、土日・祝:5便) 小用→秋月棧橋 (平日:10便、土日・祝:5便)	江田島市役所ホームページ http://www.city.etajima.hiroshima.jp/cms/
広島湾	江田島			大須公園前、切串西沖棧橋→小用 (平日:8便、土日・祝:3便) 小用→大須公園前、切串西沖棧橋 (平日:8便、土日・祝:3便)	江田島市役所ホームページ http://www.city.etajima.hiroshima.jp/cms/
広島湾	江田島			中町棧橋・是長→三高棧橋 (平日:7便、土日・祝:7便) 三高棧橋→是長中町棧橋 (平日:6便、土日・祝:6便)	江田島市役所ホームページ http://www.city.etajima.hiroshima.jp/cms/
広島湾	江田島			中継ターミナルゆめタウン→中町棧橋 (平日:8便、土日・祝:6便) 中町棧橋→中継ターミナルゆめタウン (平日:6便、土日・祝:7便)	江田島市役所ホームページ http://www.city.etajima.hiroshima.jp/cms/
広島湾	江田島			中町棧橋→三高棧橋 (平日:3便、土日・祝:3便) 三高棧橋→中町棧橋 (平日:4便、土日・祝:4便)	江田島市役所ホームページ http://www.city.etajima.hiroshima.jp/cms/

地域	島	分類	会社名など	区間、便数など	出典
<b>(島のキッチャフレーズは発信されていない)</b>					
広島湾	倉橋島	バス	呉市営バス	呉駅前→音戸町早瀬方面(波多見経由) (平日:45便、土日・祝:36便) 音戸町早瀬方面(波多見経由)→呉駅前 (平日:45便、土日・祝:34便)	呉市交通局ホームページ http://www.kurecitybus.jp/
広島湾	倉橋島			呉駅前→音戸・倉橋方面(田原経由) (平日:25便、土日・祝:21便) 音戸・倉橋方面(田原経由)→呉駅前 (平日:27便、土日・祝:23便)	呉市交通局ホームページ http://www.kurecitybus.jp/
<b>人々と神々が共に生きる島～宮島</b>					
広島湾	厳島	レンタサイクル	中国交通事業㈱	場所:宮島棧橋 料金:2時間 320円 1時間増す毎に 100円	宮島観光公式サイト http://www.miyajima-weh.jp/index.html
広島湾	厳島	乗合タクシー	宮島交通	包ヶ浦～棧橋～宮島水族館 (平日、土:15便、日・祝:15便) 料金:一律300円(小人150円) ※コース上であれば好きなところで下車可能	宮島観光公式サイト http://www.miyajima-weh.jp/index.html
広島湾	厳島	人力車		場所:宮島棧橋前 料金:3000、5000、10000円の各コースあり	宮島観光公式サイト http://www.miyajima-weh.jp/index.html
広島湾	厳島	ロープウェイ	広島観光開発㈱	紅葉谷駅～榎谷駅～獅子岩駅 (1、2、12月:19便、3～11月:20便、G.W、お盆:22便) 料金:普通運賃 片道1000円(小人500円)	宮島観光公式サイト http://www.miyajima-weh.jp/index.html
<b>(島のキッチャフレーズは発信されていない)</b>					
安芸灘	大崎上島	バス	おと姫バス(町営)	大西港・大田線(向山経由) (平日:4便、土日・祝:5便) 大西港・大田線(本郷経由) (平日:4便、土日・祝:6便)	大崎上島町ホームページ http://www.town.osakikamijima.hiroshima.jp/
安芸灘	大崎上島			大西港・大串線(原田経由) (平日:1便、土日・祝:1便) 大西港・大串線(瀬井経由) (平日:2便、土日・祝:1便)	大崎上島町ホームページ http://www.town.osakikamijima.hiroshima.jp/
安芸灘	大崎上島			大西港・大串・沖浦線(大串・沖浦経由) (平日:1便、土日・祝:0便) 大西港・大串・沖浦線(沖浦・大串経由) (平日:2便、土日・祝:0便)	大崎上島町ホームページ http://www.town.osakikamijima.hiroshima.jp/
安芸灘	大崎上島			大西港・明石港線(瀬井経由) (平日:0便、土日・祝:1便) 大西港・明石港線(本郷経由) (平日:0便、土日・祝:1便)	大崎上島町ホームページ http://www.town.osakikamijima.hiroshima.jp/
安芸灘	大崎上島			大田・天満港線(小原経由) (平日:6便、土日・祝:0便) 大田・天満港線(外表経由) (平日:4便、土日・祝:0便)	大崎上島町ホームページ http://www.town.osakikamijima.hiroshima.jp/
安芸灘	大崎上島			明石・太田・外表線(外表経由) (平日:0便、土日・祝:4便) 明石・太田・外表線(小原経由) (平日:0便、土日・祝:4便)	大崎上島町ホームページ http://www.town.osakikamijima.hiroshima.jp/
安芸灘	大崎上島		さんようバス㈱	大崎上島循環線(左回り) (平日:8便、土:0便、日・祝:0便) 大崎上島循環線(右回り) (平日:8便、土:4便、日・祝:0便)	大崎上島町ホームページ http://www.town.osakikamijima.hiroshima.jp/

地域	島	分類	会社名など	区間、便数など	出典
<b>しまなみ街道の玄関口 花と緑のリフレッシュパーク</b>					
しまなみ	向島	バス	おのみちバス㈱	向島循環線 (平日:5便、土:2便、日:0便)	しまなみ街道観光マップ http://www.go-shimanami.jp/index.html
しまなみ	向島			江の浦線 (平日:8便、土:2便、日:0便)	しまなみ街道観光マップ http://www.go-shimanami.jp/index.html
しまなみ	向島	レンタサイクル		場所:尾道市民センターむかひしま、尾道市マリノ・ユース・センター 料金:普通自転車 一日500円(小人300円)	しまなみ街道観光マップ http://www.go-shimanami.jp/index.html
<b>水車の面影と花の咲き乱れる島</b>					
しまなみ	因島	バス	因の島運輸㈱	土生港～新尾道駅 (平日・土:24便、日・祝:21便)	しまなみ街道観光マップ http://www.go-shimanami.jp/index.html
しまなみ	因島			長崎～三庄～土生港～大浜・重井 (平日・土:36便、日・祝:23便)	しまなみ街道観光マップ http://www.go-shimanami.jp/index.html
しまなみ	因島	レンタサイクル		場所:重井西港、土生港 料金:普通自転車 一日500円(小人300円)	しまなみ街道観光マップ http://www.go-shimanami.jp/index.html
<b>文化の薫る町:瀬戸田地区</b>					
しまなみ	生口島	バス	本四バス開発㈱	島内東回り線 (平日:22便、土・日・祝:15便) 島内西回り線 (平日:21便、土・日・祝:15便)	しまなみ街道観光マップ http://www.go-shimanami.jp/index.html
しまなみ	生口島	レンタサイクル		場所:瀬戸田町観光案内所(平山郁夫美術館前)、サンセットビーチ 料金:普通自転車 一日500円(小人300円)	しまなみ街道観光マップ http://www.go-shimanami.jp/index.html
<b>海と光と夢の島:上浦地区 いにしへの宝が伝わる島:大三島地区</b>					
しまなみ	大三島	バス	瀬戸内海交通㈱	宮浦港～井口港・大三島BS～出走 (平日:24便、土:22便、日・祝:17便) 出走～大三島BS・井口港～宮浦港 (平日:24便、土:22便、日・祝:17便)	しまなみ街道観光マップ http://www.go-shimanami.jp/index.html
しまなみ	大三島			肥海～宮浦港～宗方港 (平日:9便、土・日・祝:9便) 宗方港～宮浦港～肥海 (平日:9便、土・日・祝:9便)	しまなみ街道観光マップ http://www.go-shimanami.jp/index.html
しまなみ	大三島		せとうちバス、瀬戸内海交通㈱	松山・今治→大三島 (平日:17便、土:16便、日・祝:13便) 大三島→今治・松山 (平日:17便、土:16便、日・祝:13便)	しまなみ街道観光マップ http://www.go-shimanami.jp/index.html
しまなみ	大三島	レンタサイクル		場所:道の駅「多々羅しまなみ公園」、道の駅「しまなみの駅・御島(みしま)」 料金:普通自転車 一日500円(小人300円)	しまなみ街道観光マップ http://www.go-shimanami.jp/index.html



地域	島	分類	会社名など	区間、便数など	出典
<b>海風と陸風の十字路「マリンエアシス・伯方」</b>					
しまなみ	伯方島	バス	瀬戸内海交通株	伯方島循環線(有津経由北浦回り) (平日:9便、土:10便、日・祝:8便) 伯方島循環線(北浦経由有津回り) (平日:8便、土:10便、日・祝:6便)	しまなみ街道観光マップ http://www.go-shimanami.jp/index.html
しまなみ	伯方島	レンタサイクル		場所:マリンエアシスはかた(道の駅「伯方S・Cパーク」) 料金:普通自転車 一日500円(小人300円)	しまなみ街道観光マップ http://www.go-shimanami.jp/index.html
<b>水軍の本拠地で歴史を学ぶ:宮窪地区 海と島に来島海峡大橋 映えるまち、よしうみ:吉海地区</b>					
しまなみ	大島	バス	瀬戸内海交通株	友浦・早川～宮窪～幸～下田水港 (平日・土:18便、日・祝:18便) 下田水港～幸～宮窪～早川・友浦 (平日・土:18便、日・祝:16便)	しまなみ街道観光マップ http://www.go-shimanami.jp/index.html
しまなみ	大島			下田水港～津倉～幸～泊・田浦(田浦線) (平日・土:6便、日・祝:4便) 田浦・泊～幸～津倉～下田水港(田浦線) (平日・土:6便、日・祝:4便)	しまなみ街道観光マップ http://www.go-shimanami.jp/index.html
しまなみ	大島	レンタサイクル		場所:宮窪レンタサイクルターミナル、吉海レンタサイクルターミナル(道の駅「よしうみいき館」) 料金:普通自転車 一日500円(小人300円)	しまなみ街道観光マップ http://www.go-shimanami.jp/index.html
<b>海と緑と太陽と・笑顔でつながる・上島町</b>					
しまなみ	弓削島	バス	町有バス	久司浦方面 (平日・土:9便、日・祝:5便) 佐島方面 (平日・土:10便、日・祝:6便)	上島町公式ホームページ http://www.town.kamijima.ehime.jp/access/
<b>素顔の直島</b>					
岡山県東部	直島	バス	町営バス(すなおくん)	地中美術館・ベネッセハウス～直島環境センター方面 (24便) 料金:一律100円	素顔の直島(直島町観光協会) http://www.naoshima.net/
岡山県東部	直島	レンタサイクル		場所:宮浦港フェリーターミナル海の駅「なほしま」内「カフェおうぎや」、「Little Plum」 また、何軒かの民宿で宿泊客に貸し出し	素顔の直島(直島町観光協会) http://www.naoshima.net/

地域	島	分類	会社名など	区間、便数など	出典
<b>オーリーブライフ 小豆島～煌(きらめ)く海、瞳輝く、実りのまち～</b>					
岡山県東部	小豆島	バス	小豆島バス株	坂手線・南廻り福田線(土庄港→坂手港・映画村・福田港) (30便) 坂手線・南廻り福田線(福田港・映画村・坂手港→土庄港) (30便)	オーリーブ情報サイト http://www.town.shodoshima.lg.jp/olive_station/index.html
岡山県東部	小豆島			北廻り福田線(土庄港→福田港) (9便) 北回り福田線(福田港→土庄港) (10便)	オーリーブ情報サイト http://www.town.shodoshima.lg.jp/olive_station/index.html
岡山県東部	小豆島			四海線(土庄港→目島) (5便) 四海線(目島→土庄港) (5便)	オーリーブ情報サイト http://www.town.shodoshima.lg.jp/olive_station/index.html
岡山県東部	小豆島			西浦線(土庄港→小瀬) (5便) 西浦線(小瀬→土庄港) (5便)	オーリーブ情報サイト http://www.town.shodoshima.lg.jp/olive_station/index.html
岡山県東部	小豆島			三都線(土庄港→神ノ浦西) (平日・土・祝:7便、日・祝:6便) 三都線(神ノ浦西→土庄港) (平日・土・祝:7便、日・祝:6便)	オーリーブ情報サイト http://www.town.shodoshima.lg.jp/olive_station/index.html
岡山県東部	小豆島			大鐔線(土庄港→中山) (5便) 大鐔線(中山→土庄港) (5便)	オーリーブ情報サイト http://www.town.shodoshima.lg.jp/olive_station/index.html
岡山県東部	小豆島			神懸線(3/20～11/30の間のみ運行) (4便)	オーリーブ情報サイト http://www.town.shodoshima.lg.jp/olive_station/index.html
岡山県東部	小豆島			スカイライン寒霞渡線(3/20～5/10、7/20～8/15、10/10～11/30の間の土日・祝のみ運行) (3便)	オーリーブ情報サイト http://www.town.shodoshima.lg.jp/olive_station/index.html
岡山県東部	小豆島			場所:石井レンタサイクル、オーキーホテルレンタサイクル、旭屋レンタサイクル、 内海フェリーターミナルレンタサイクル、小豆島オーリーブエヌエヌホテル、小豆島サイクリングターミナル	オーリーブ情報サイト http://www.town.shodoshima.lg.jp/olive_station/index.html
岡山県東部	小豆島			こうらん駅～寒霞溪山頂 (12分毎(多客時随時運転)) 料金:片道700円	オーリーブ情報サイト http://www.town.shodoshima.lg.jp/olive_station/index.html

2-1-4 現状把握のまとめ

海上交通によって本土と繋がり、且つ、交流連携を支える島民規模を一定以上（1,000人以上）有する島々を検討対象とした現状把握の結果は、次のとおり。なお、各地域ごとの拡大図を図-12～図-17に示す。



図-11 瀬戸内海の島嶼部における交流を支える機能の現状（全体）



図- 12 瀬戸内海の島嶼部における交流を支える機能の現状 (山口県)

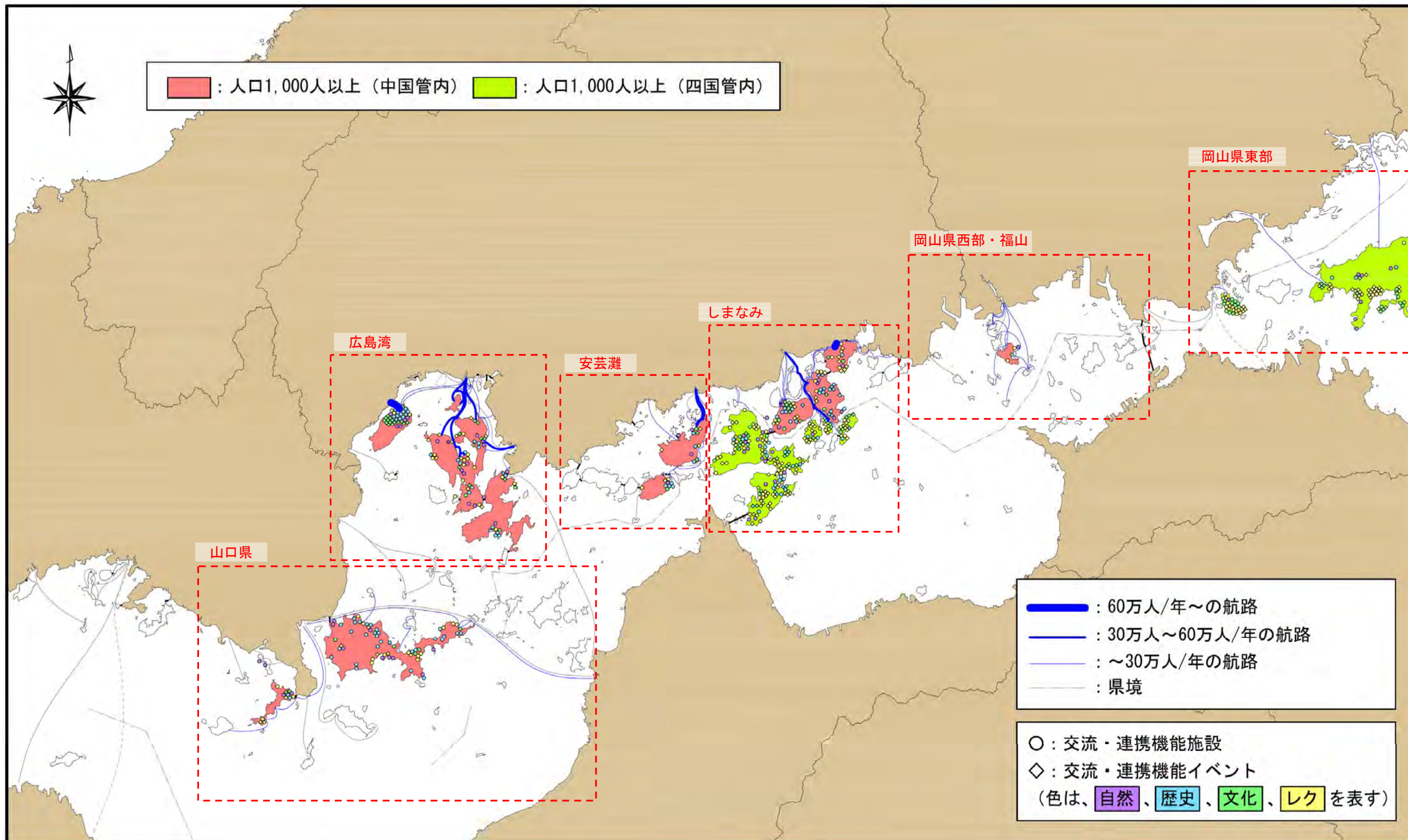

図- 13 瀬戸内海の島嶼部における交流を支える機能の現状 (広島湾)

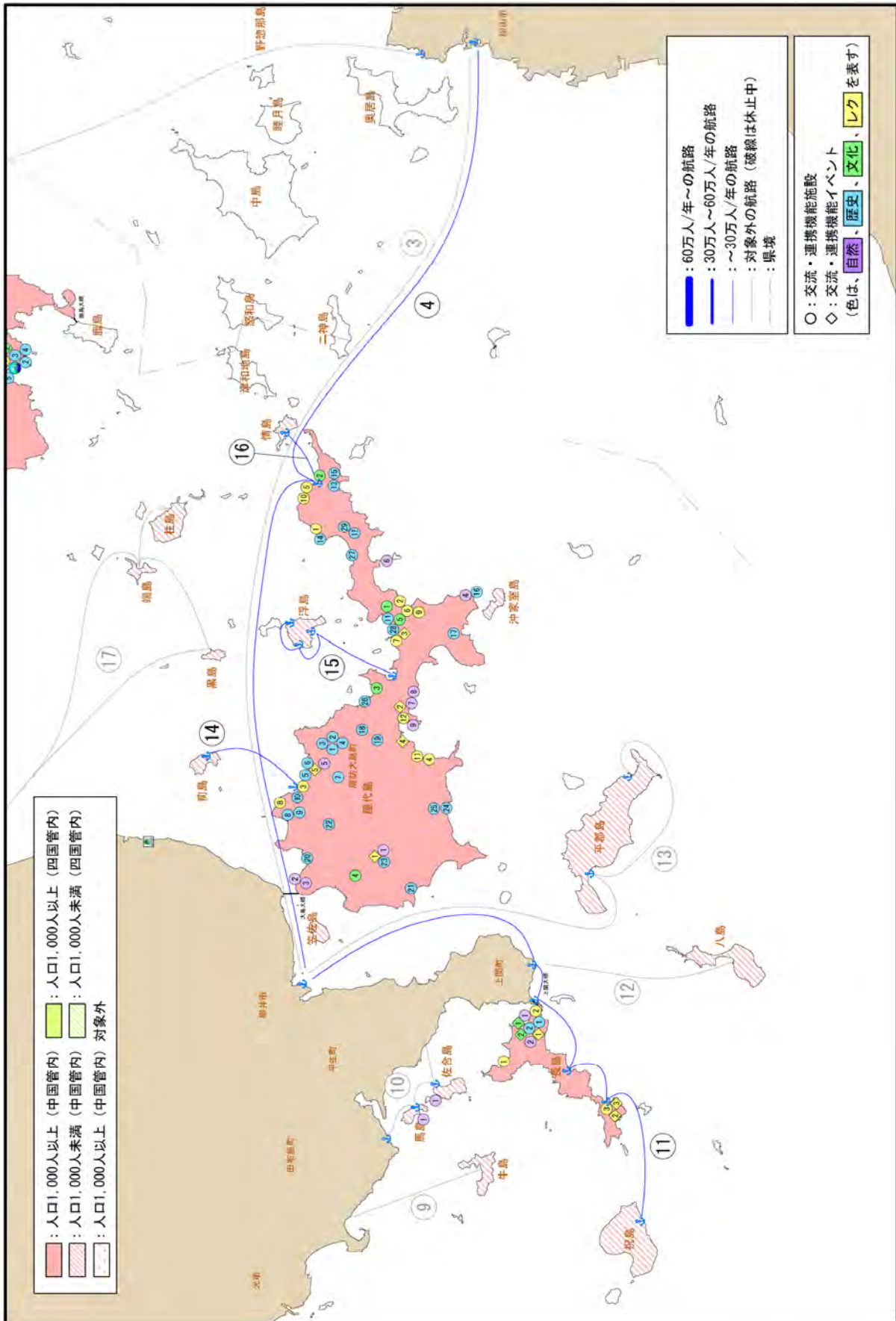

図-14 瀬戸内海の島嶼部における交流を支える機能の現状 (安芸灘)

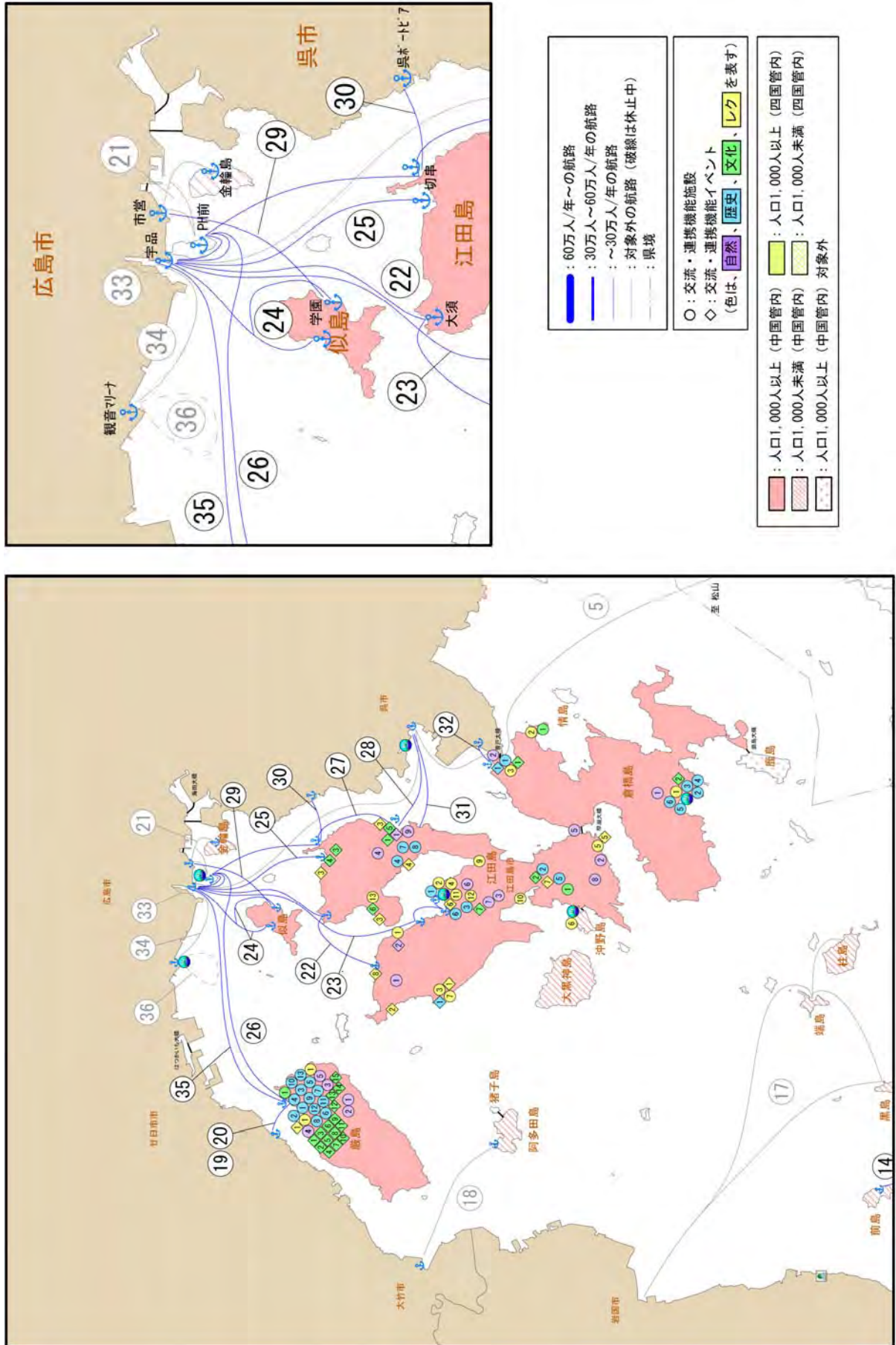

図- 15 瀬戸内海の島嶼部における交流を支える機能の現状 (しまなみ)

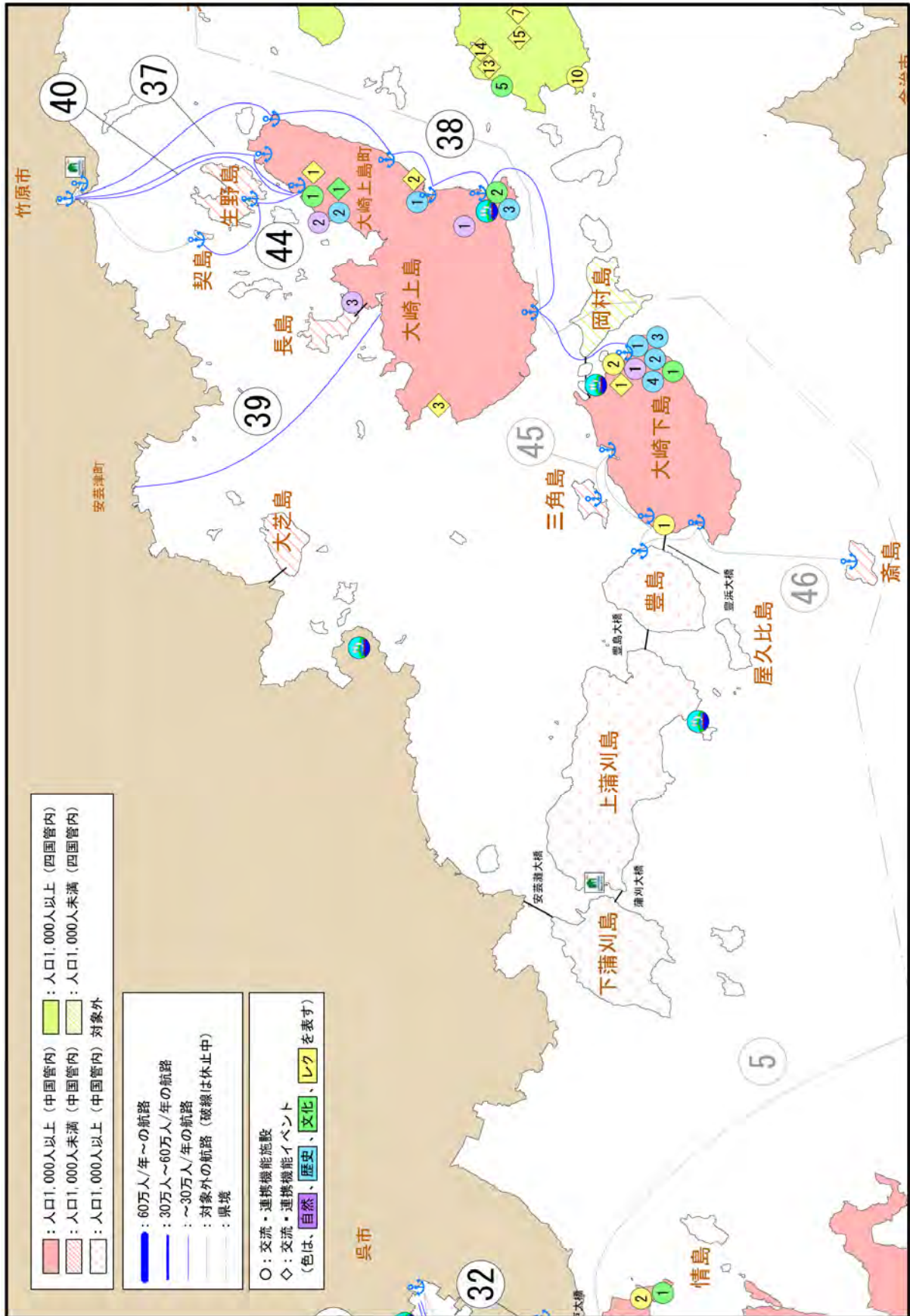

図- 16 瀬戸内海の島嶼部における交流を支える機能の現状（岡山県西部・福山）



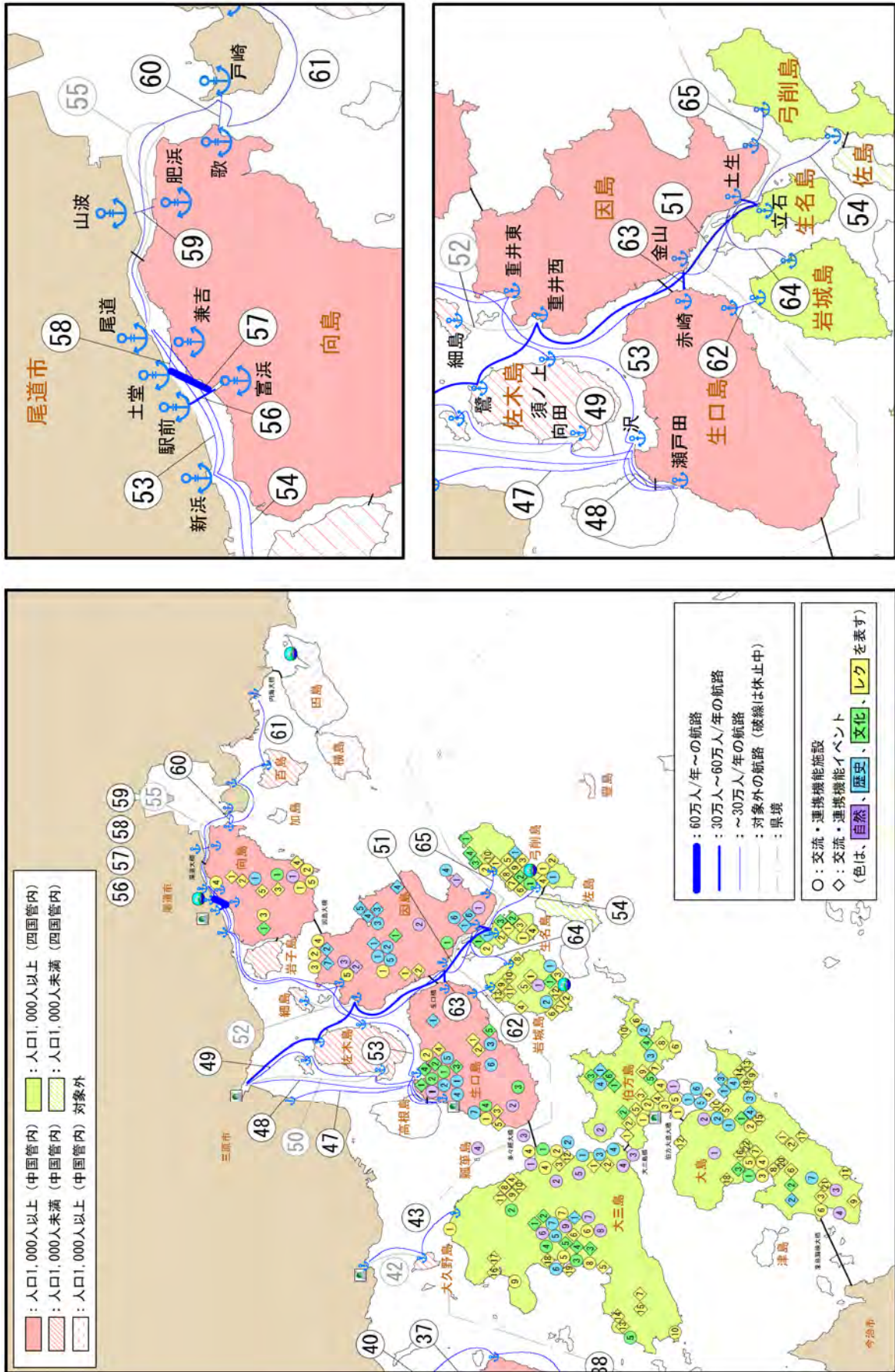

図- 17 瀬戸内海の島嶼部における交流を支える機能の現状 (岡山県東部)

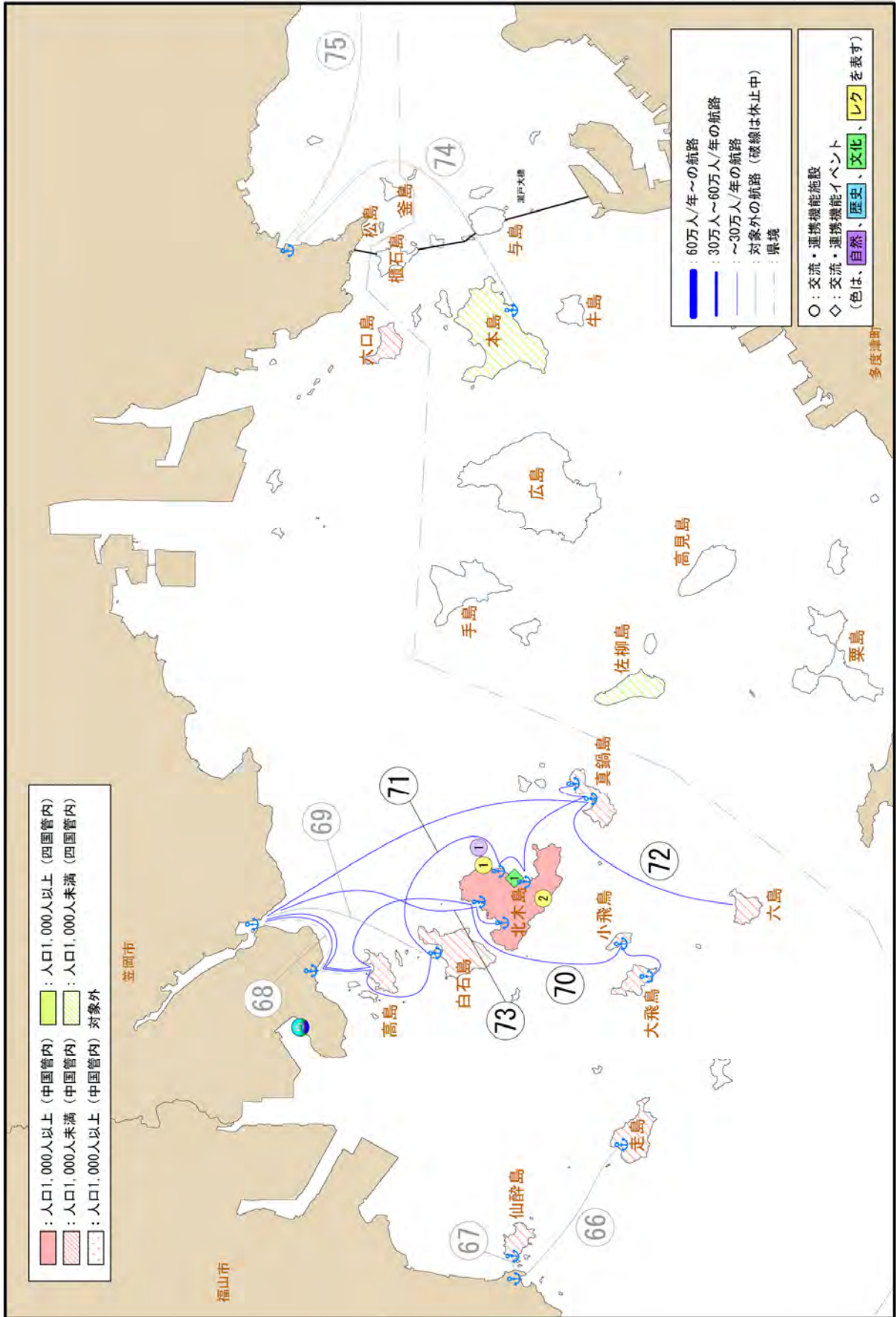
## 2-2 島嶼部における交流連携を行う上での課題整理

ここまでの現状把握の結果を踏まえて、瀬戸内海の島嶼部における交流連携を推進するための課題を整理する。

なお、交流連携を推進するための課題は、それぞれの島によって異なるものと考えられることから、ここでは、交流・連携機能施設や交流・連携イベントの掘り起こし状況や、本土－島嶼部間のアクセス条件を比較することによって島々をグルーピングし、それぞれのグループが抱える課題を抽出する。

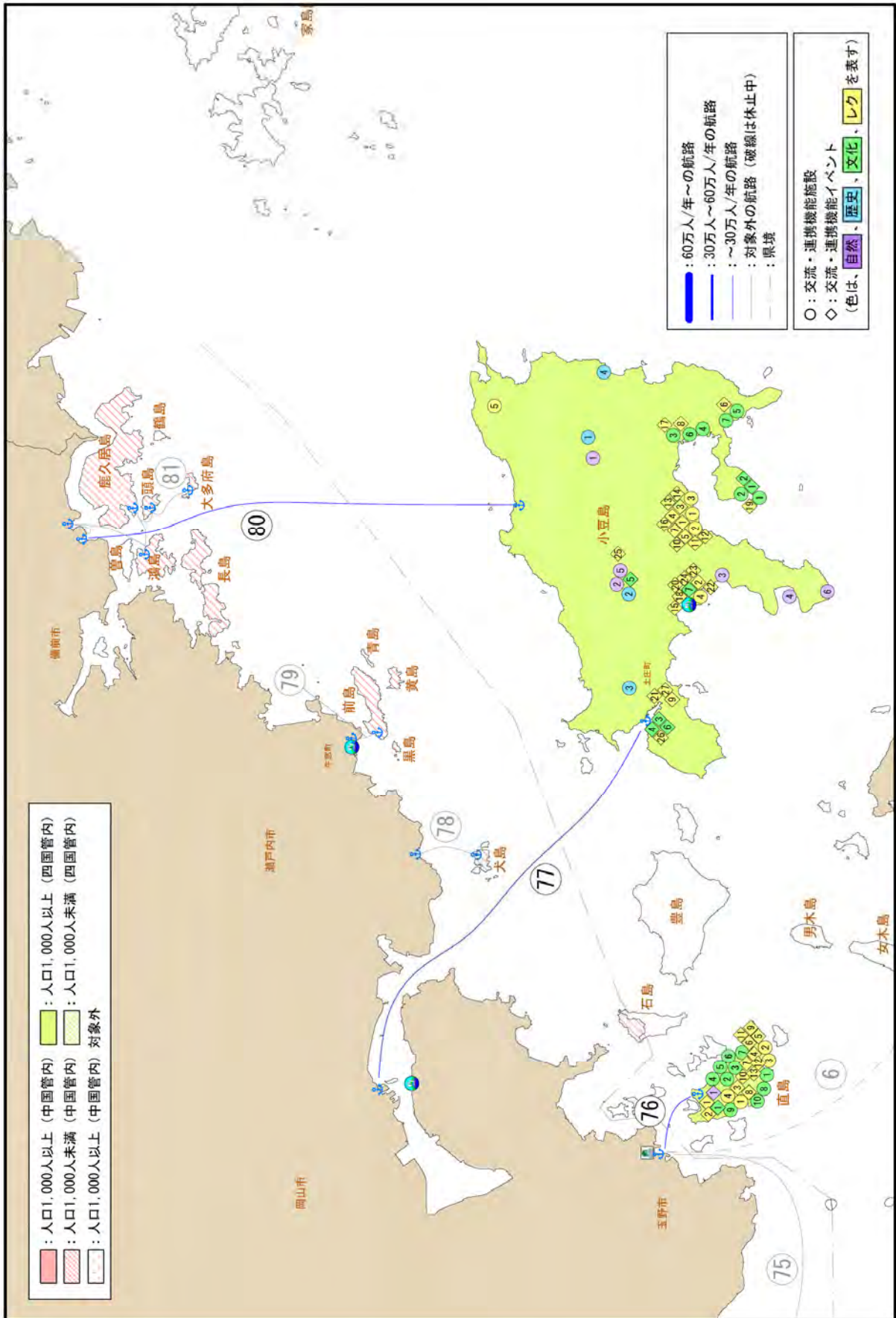
### 2-2-1 交流・連携施設及び交流・連携イベントの面からみた課題抽出

瀬戸内海の島嶼部における『交流・連携施設』及び『交流・連携イベント』の発掘・発信状況について分析し、課題を抽出する。

分析方法は、島ごとの交流・連携施設及び交流・連携イベントの発掘・発信数によりポイントを加算し、そのポイントの加算結果に基づきグルーピングを行う。

表- 8 ポイント加算の考え方

分類方法	加算ポイント
交流・連携機能施設（交流・連携イベント）の数が 1～ 5	1ポイント
交流・連携機能施設（交流・連携イベント）の数が 6～10	2ポイント
交流・連携機能施設（交流・連携イベント）の数が 11～15	3ポイント
交流・連携機能施設（交流・連携イベント）の数が 16～	4ポイント

グルーピングは、自然・歴史・文化・レクリエーションといった多様な施設を発掘・発信している島々を5ポイント以上とし、多様或いは特徴的なイベントを数多く開催している島々を4ポイント以上として、分類する。

表- 9 グルーピングの考え方

分類方法	グループ
発掘・発信されている施設・イベントが、数多い (施設ポイント5以上、イベントポイント4以上)	グループ1
発掘・発信されているイベントが、数多い (施設ポイント5以上、イベントポイント4未満)	グループ2
発掘・発信されている施設が、数多い (施設ポイント5未満、イベントポイント4以上)	グループ3
発掘・発信されている施設・イベントが、比較的少ない (施設ポイント5未満、イベントポイント4未満)	グループ4

ポイント加算の結果は、次のとおり。

表- 10 ポイント加算の結果

エリア	島	人口	交流・連携機能施設					交流・連携イベント				
			施設の数				ポイント	イベントの数				ポイント
			自然	歴史	文化	レク		自然	歴史	文化	レク	
山口県	屋代島	20,973人	9	29	5	12	10	0	0	0	5	1
山口県	長島	1,923人	2	2	0	3	3	0	0	2	3	2
広島湾	江田島	27,843人	9	8	1	15	8	2	1	7	8	6
広島湾	倉橋島	20,135人	2	6	1	4	5	0	1	2	0	2
広島湾	似島	1,074人	3	2	0	1	3	0	0	0	1	1
広島湾	厳島	1,857人	5	13	1	2	6	0	0	15	1	4
安芸灘	大崎下島	2,897人	1	4	1	3	4	0	0	0	1	1
安芸灘	大崎上島	9,123人	3	3	2	6	5	0	0	1	3	2
しまなみ	向島	24,551人	1	1	1	5	4	0	0	1	5	2
しまなみ	因島	26,064人	3	6	1	5	5	2	7	1	7	6
しまなみ	生口島	8,410人	4	7	4	3	5	0	1	5	5	3
しまなみ	大三島	3,648人	9	7	5	10	7	0	1	5	19	6
しまなみ	伯方島	7,338人	2	4	0	7	4	0	1	6	10	5
しまなみ	大島	7,648人	4	7	1	6	6	0	4	3	12	5
しまなみ	生名島	2,124人	1	0	0	2	2	0	0	3	4	2
しまなみ	弓削島	3,189人	0	1	1	3	3	0	1	4	10	4
しまなみ	岩城島	2,289人	1	1	0	1	3	0	0	1	13	4
岡山県西部・福山	北木島	1,222人	1	0	0	2	2	0	0	1	0	1
岡山県東部	直島	3,476人	0	0	10	4	3	1	0	1	13	5
岡山県東部	小豆島	32,432人	6	4	7	6	7	0	0	7	27	6

出典：離島統計年報2008、住民基本台帳

グルーピングの結果は、次のとおり。



図- 18 グルーピングの結果

以上の分析結果を踏まえて、瀬戸内海の島嶼部において交流連携を推進していくための課題を抽出する。

◇グループ1には、広島湾地域の江田島・厳島、しまなみ地域の大三島・因島・大島、岡山県東部地域の小豆島が属する結果となった。これらの島々は、多様な施設を数多く掘り起こしている。さらに、江田島・因島のように多彩なイベントを数多く開催することによって、或いは、厳島・大三島・大島・小豆島のようにあるテーマに特化したイベントを数多く開催することによって、来訪者を募っている島々であるといえる。このように、既に高い集客力を備えていると考えられるこれらの島々が、今後さらなる交流連携を推進するためには、その高い集客力を活かして、瀬戸内海の島々を代表する交流の核としての役割を果たしていくことが必要であると考ええる。

◇グループ2には、しまなみ地域の伯方島・弓削島・岩城島、岡山県東部地域の直島が属する結果となった。これらの島々は、掘り起こした施設の数と比較的少ないものの、いずれも、あるテーマに特化したイベントを数多く開催することによって、来訪者を募っている島々であるといえる。

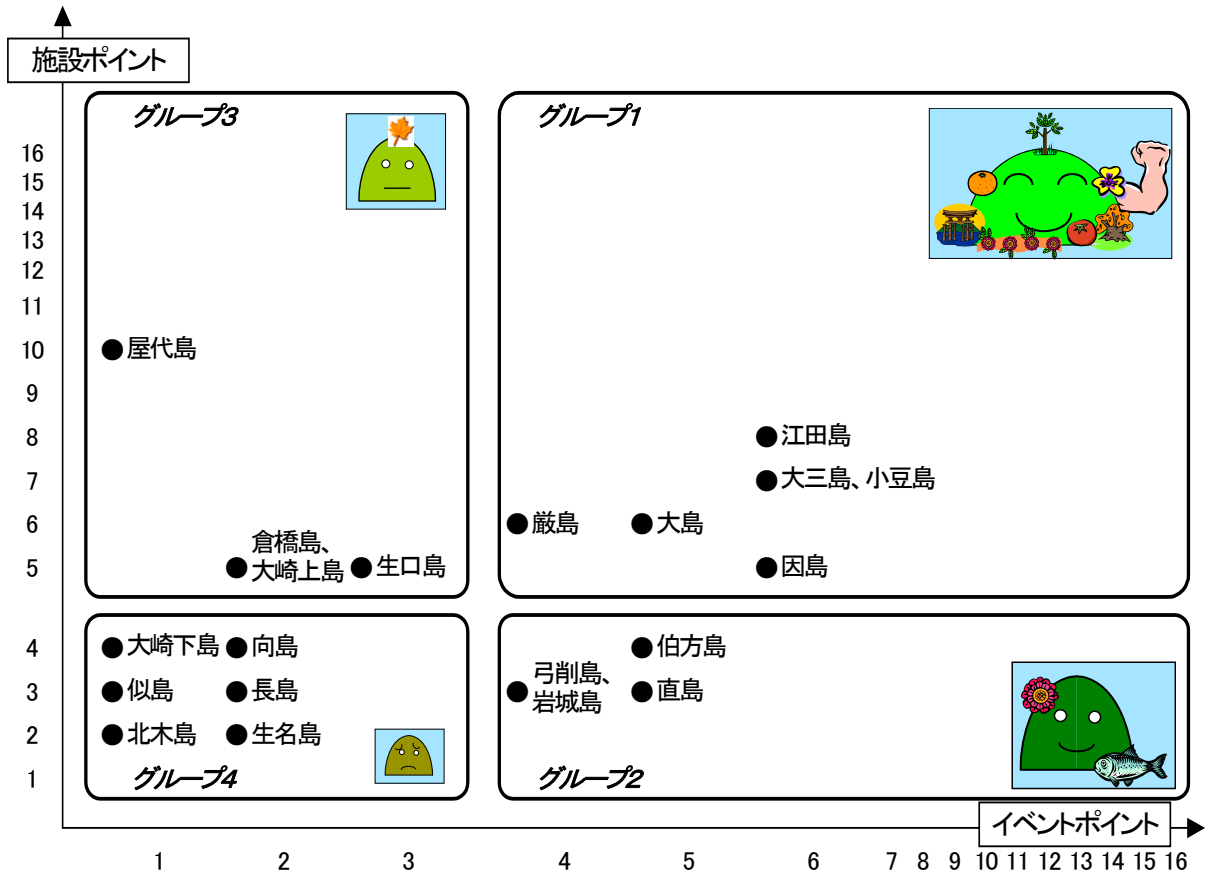
このように、活力ある島民によって限られた資源が最大限活用されていると考えられるこれらの島々が、今後さらなる交流連携を推進するためには、その高い原動力を活かして、瀬戸内海の島々を結び付ける取り組みを牽引していくことが必要であると考ええる。

◇グループ3には、しまなみ地域の生口島、広島湾地域の倉橋島、安芸灘地域の大崎上島、山口県地域の屋代島が属する結果となった。これらの島々は、多様な施設を数多く掘り起こしているものの、開催されているイベントの数は比較的少ないことから、島固有の魅力資源の更なる発掘・発信を進める余地がある島々であるといえる。

このように、高い集客ポテンシャルを秘めていると考えられるこれらの島々が、今後交流連携の基盤づくりを進めるためには、新たな魅力資源を掘り起こし、集客のポテンシャルを引き出していくことが必要であると考ええる。

◇グループ4に属するその他の島々は、保有している施設の数は比較的少なく、開催されているイベントの数も比較的少ない。

このように、島単独での交流連携の推進に向けた取り組みに限界があると考えられるこれらの島々は、集客力の高い周囲の島々と一体となって相乗効果を発揮していくことが必要であると考ええる。

## 2-2-2 アクセス機能の面からみた課題抽出

本土－島嶼部間のアクセス条件や海上交通の利用状況を、先のグルーピング結果とクロス分析し、課題を抽出する。

なお、本土－島嶼部間のアクセス条件については、最寄りの主要観光都市（年間300万人以上）からの移動を想定した場合とする。ただし、廿日市市の観光客数の大半は厳島への来訪者であることから、厳島の最寄りの主要観光都市は広島市とする。

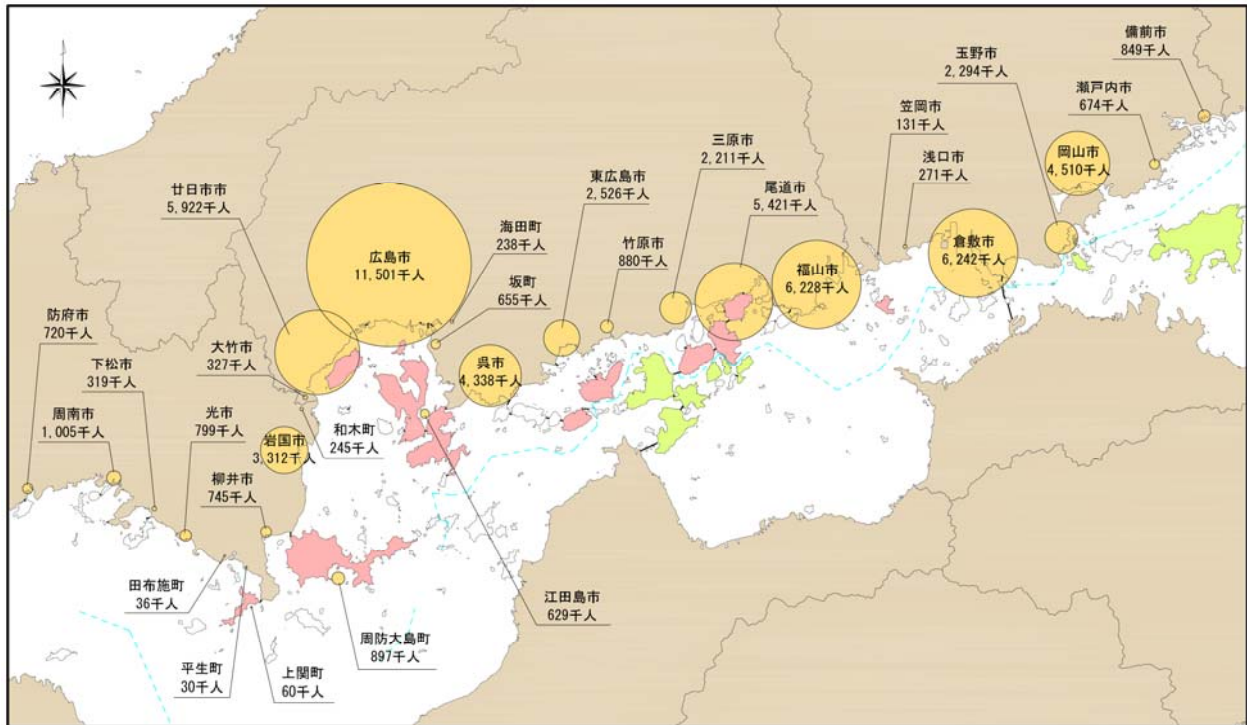

出典：各県の観光動態調査

図- 19 瀬戸内海沿岸都市の集客状況

表- 11 アクセス条件

エリア	島	人口	最寄の都市 ( )内はH20観光客数	最寄都市からのアクセス		島内のアクセス		
				海上		陸上		
				フェリー	客船	橋	バス	レンタサイクル
山口県	屋代島	20,973人	岩国市 (3,312千人)	◎	○	◎	●	—
山口県	長島	1,923人	岩国市 (3,312千人)	—	◎	◎	●	—
広島湾	江田島	27,843人	広島市 (11,501千人)	◎	◎	◎	●	—
広島湾	倉橋島	20,135人	広島市 (11,501千人)	○	◎	◎	●	—
広島湾	似島	1,074人	広島市 (11,501千人)	◎	◎	—	—	—
広島湾	厳島	1,857人	広島市 (11,501千人)	◎	◎	—	—	●
安芸灘	大崎下島	2,897人	呉市 (4,338千人)	—	◎	◎	—	—
安芸灘	大崎上島	9,123人	呉市 (4,338千人)	◎	◎	—	●	—
しまなみ	向島	24,551人	尾道市 (5,421千人)	◎	◎	◎	●	●
しまなみ	因島	26,064人	尾道市 (5,421千人)	◎	◎	◎	●	●
しまなみ	生口島	8,410人	尾道市 (5,421千人)	◎	◎	◎	●	●
しまなみ	大三島	3,648人	尾道市 (5,421千人)	◎	—	◎	●	●
しまなみ	伯方島	7,338人	尾道市 (5,421千人)	—	—	◎	●	●
しまなみ	大島	7,648人	尾道市 (5,421千人)	—	—	◎	●	●
しまなみ	生名島	2,124人	尾道市 (5,421千人)	◎	◎	—	—	—
しまなみ	弓削島	3,189人	尾道市 (5,421千人)	○	◎	—	●	—
しまなみ	岩城島	2,289人	尾道市 (5,421千人)	○	—	—	—	—
岡山県西部・福山	北木島	1,222人	福山市 (6,228千人)	◎	◎	—	—	—
岡山県東部	直島	3,476人	倉敷市 (6,242千人)	◎	—	—	●	●
岡山県東部	小豆島	32,432人	岡山市 (4,510千人)	◎	—	—	●	●

出典：離島統計年報2008、住民基本台帳  
各県の観光動態調査(H20)

※「◎」は単独の手段でアクセス可能、「○」は他の手段と組み合わせてアクセス可能を表す。  
「●」は移動手段有りを表す。  
「—」は無しを表す。

本土－島嶼部間のアクセス条件とグルーピングの関係は、次のとおり。



図- 20 アクセス条件とグルーピングの関係



海上交通の利用状況とグルーピングの関係は、次のとおり。

橋或いは船によってアクセス可能な島々と本土とをつなぐ海上交通の利用状況は、いずれのグループにおいても、高い島と低い島に2極化する傾向にあり、一方、船のみでアクセス可能な島々と本土とをつなげる海上交通の利用状況は、グループ1・3に属する島は高く、グループ2・4に属する島は低い傾向にある。

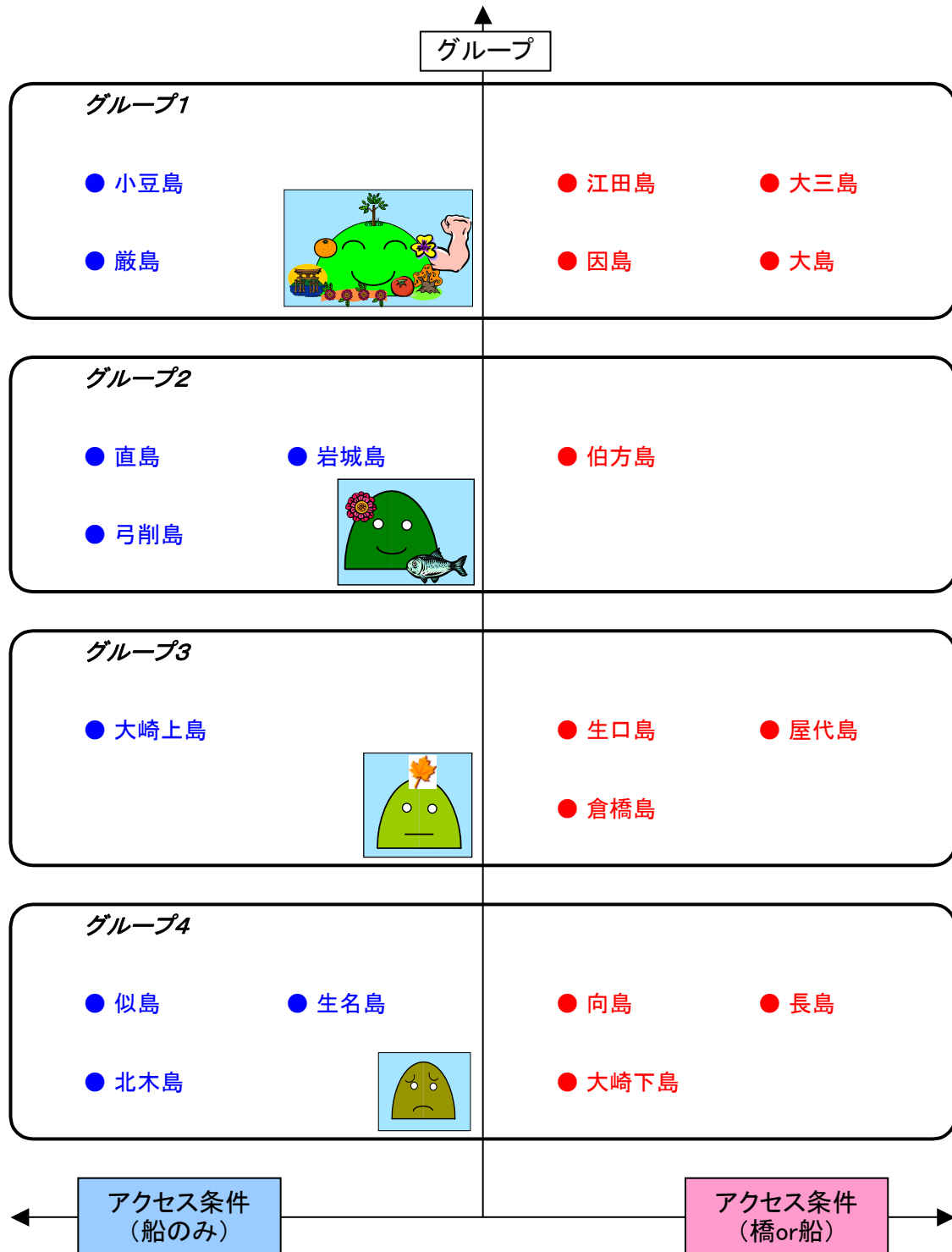

図- 21 海上交通利用者数とグルーピングの関係

以上の分析結果を踏まえて、瀬戸内海の島嶼部において交流連携を推進していくための課題を抽出する。

◇グループ1に属する島々の海上交通の利用状況は、本土からのアクセス条件の違いに関らず、比較的高い結果であった。これらの島々は、島の人口規模が比較的小さい厳島は観光利用によって、人口規模が比較的大きいその他の島々は生活利用によって、海上交通が発達しているものと考えられる。

このように、発達した海上交通によって本土と強く結ばれるこれらの島々が、今後さらなる交流連携を推進するためには、発達した海上交通を活かして、多くの人々が往来する交通の結節地に新たな交流の拠点を形成していくことが必要であると考ええる。

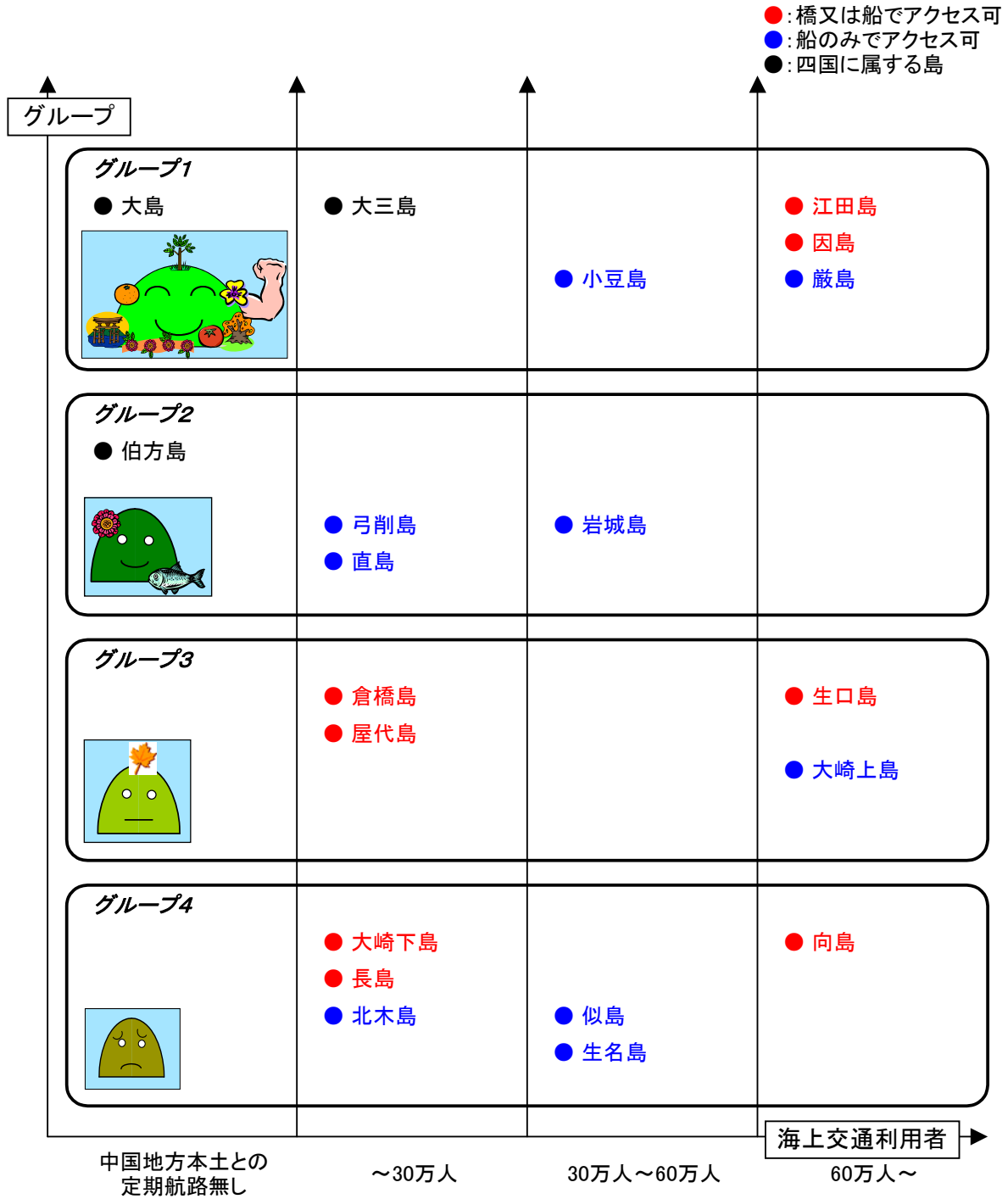
◇グループ2に属する島々の海上交通の利用状況は、船のみでアクセス可能な条件であるにも関わらず、比較的低い結果であった。これらの島々は、島の人口規模が比較的小さく、様々な島内イベントを掘り起こしながらも、島外からの来訪者は未だ少ないものと考えられる。

このように、島外からの来訪者によって海上交通を維持している島々が、今後さらなる交流連携を推進するためには、その高い原動力を活かして、瀬戸内海の島々をめぐる海上クルーズの企画・普及を進めていくことが必要であると考ええる。

◇グループ3に属する島々の海上交通の利用状況は、大崎上島と生口島は比較的高く、倉橋島・屋代島は比較的低い結果であった。生口島は、橋或いは船によってアクセス可能で、人口規模が比較的小さいながらも、しまなみ地域の島々による観光促進に向けた取り組みによって、海上交通が発達しているものと考えられる。

このように、島外からの来訪者を拡大することによって海上交通が発達するポテンシャルを有している島々が、今後さらなる活性を果たしていくためには、島の魅力を引き出すとともに、島外からの来訪者のアクセス環境に新たな価値を付加していくことが必要であると考ええる。

◇グループ4に属する島々の海上交通の利用状況は、向島以外の島々は比較的低い結果であった。向島は、尾道との生活利用が主と考えられ、その他の島々も、人口規模が比較的小さいことから、島単独での取り組みによって海上交通を維持していくことは困難であると考えられる。

このように、生活利用によって海上交通を維持している島々が、今後さらなる交流連携を推進するためには、周囲の島々との連携によって、島々を結ぶネットワークの一翼を担う基盤づくりを進めていくことが必要であると考ええる。

## 2-2-3 課題の整理

瀬戸内海の島嶼部における交流連携を推進するための課題を、島ごとに保有する特性や置かれた環境に応じたステップに整理する。

瀬戸の島々が、これらの課題に取り組んでいくことにより、活力ある島々によって発掘・発信された魅力が trianaり、島嶼部の地域底力が形成されていくものとする。

## 活力ある島々の魅力 trianaる島嶼部の地域底力の形成(イメージ)

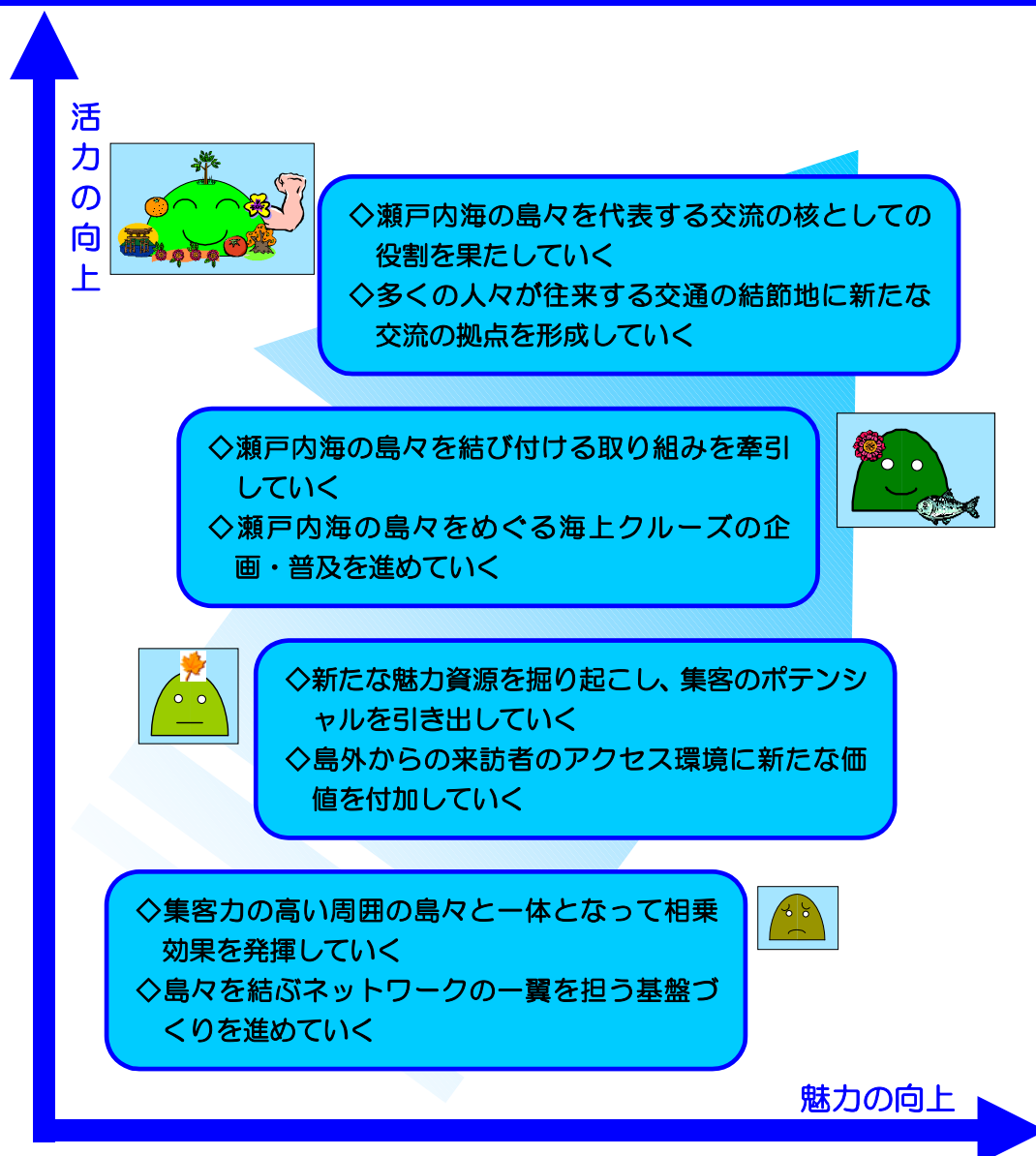

図- 22 瀬戸内海の島嶼部における交流・連携の推進課題