

# 「うっかり」では すまされません 自賠責!!!

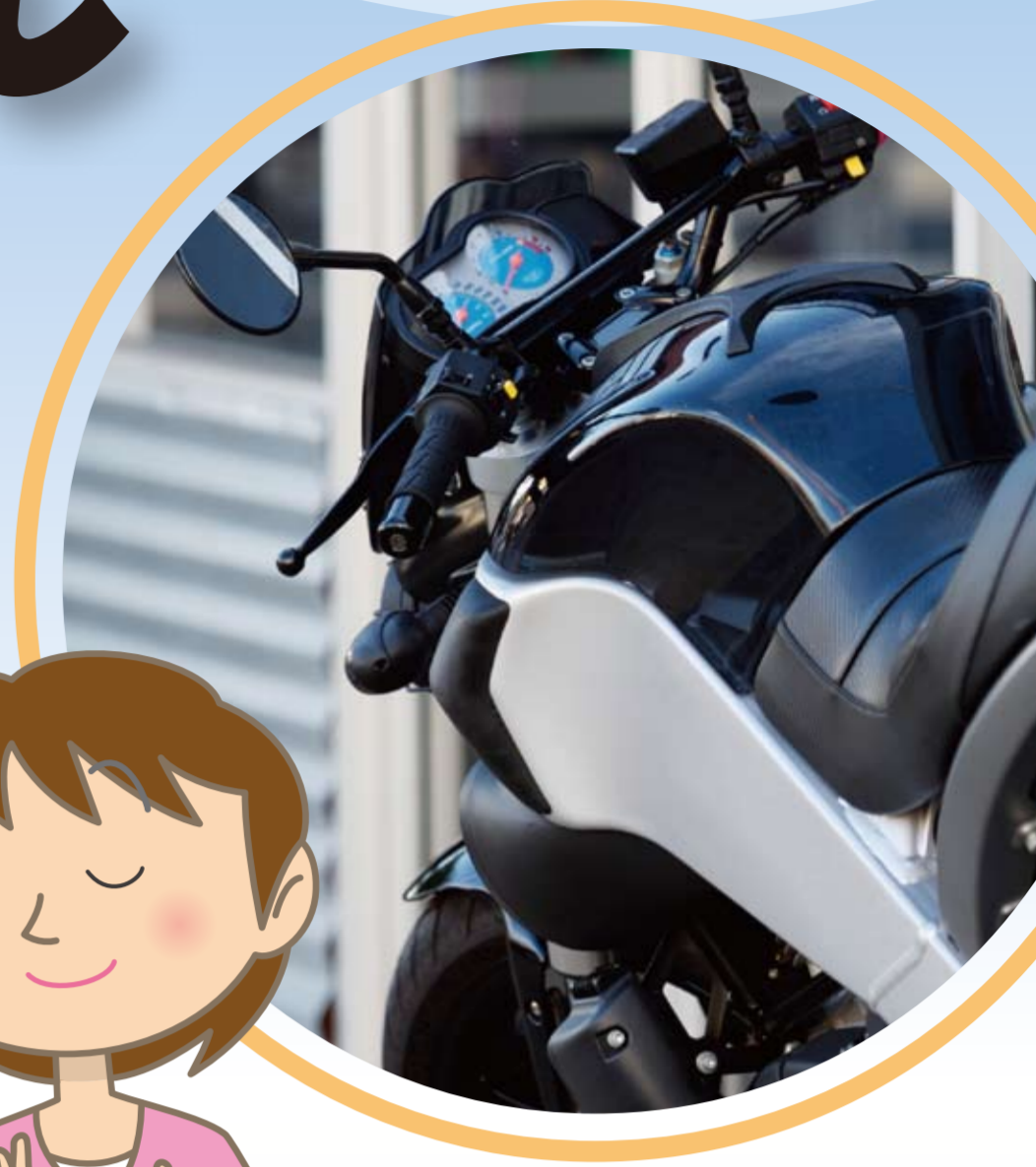

## 自賠責保険（共済）なしでの運行は法令違反です！

### チェックしてください！自賠責の有効期限



排気量250cc以下のバイク（原付を含む）はナンバープレートの青いステッカーをチェック。なお、平成23年4月以降順次、交付されるステッカーの色（デザイン）が、有効期限年ごとに変わります。



自動車及び排気量250ccを超えるバイクは車検ステッカーの有効期限をチェック

### 自賠責って？

「自賠責」は、交通事故の被害者を救済するとともに、万が一加害者となってしまった場合に備えるための制度です。  
もしも、「自賠責」に加入しないまま事故を起こすと、多額の損害賠償金を、全額自己負担しなければなりません！

### 自賠責は強制です！でも、かんたん加入！

各損害保険会社・共済協同組合をはじめ、クルマ・バイクの販売店や郵便局でも、簡単な手続きで加入できます！  
250cc以下のバイクなら、一部のコンビニやインターネットでも、簡単な手続きで加入できます！

詳しくは… <http://www.jibai.jp>（携帯からも見られます）



独立行政法人  
自動車事故対策機構

社団法人 日本損害保険協会

一般社団法人 外国損害保険協会

社団法人 日本損害保険代理業協会

JA共済

全労済

全自共

交協連

自賠責保険・自賠責共済