国土交通省総合政策局建設統計室
平成２４年１２月２７日公表

平成２４年１１月の建設工事受注動態統計調査(大手５０社調査)結果

民間工事は、運輸業，郵便業、情報通信業、製造業等で減少したが、不動産業、電気・ガス・熱供給・水道業、卸売業，小売業等が増加したため、対前年同月比７．９％増加し、２ヶ月ぶりに増加した。
総計は、前年同月比２．１％減少し、２ヶ月連続で減少した。

１．受注総額

①１１月の受注総額は７，９５１億円
②対前年同月比は、２．１％減であり、２ヶ月連続の減少。
③国内は、公共工事が減少し、民間工事が増加した。国内計は７，５５９億円（対前年同月比４．７％増、３ヶ月ぶりの増加）。

２．民　　間

①１１月の民間工事は５，６１２億円（対前年同月比７．９％増、２ヶ月ぶりの増加）
・製造業（同３．０％減），非製造業（同１１．１％増）
・発注者別では、不動産業、電気・ガス・熱供給・水道業、卸売業，小売業等が増加し、運輸業，郵便業、情報通信業、製造業等が減少した。
・工事種類別では、建築、土木ともに増加した。教育・研究・文化施設、店舗、住宅等が増加し、工場・発電所、娯楽施設、土地造成等が減少した。

３．公　　共

①１１月の公共工事は１，５５５億円（対前年同月比２．０％減、３ヶ月連続の減少）
②国の機関が減少し、地方の機関が増加した。
・国の機関（同２５．４％減、６ヶ月ぶりの減少）、地方の機関（同３９．７％増、４ヶ月ぶりの増加）
・発注者別では、国の機関は、全て減少した。地方の機関は、都道府県、市区町村が増加し、それ以外が減少した。
・工事種類別では、建築が増加し、土木が減少した。事務所・庁舎、工場・発電所、港湾・空港等が増加し、道路、娯楽施設、住宅等が減少した。

４．海　　外

①１１月の海外工事は３９２億円（対前年同月比５６．６％減、３ヶ月ぶりの減少）

※１　平成２０年４月より日本標準産業分類が改訂されたため，民間の発注者分類の名称を変更しました。
・鉱業、建設業　→　鉱業，採石業，砂利採取業，建設業　　・運輸業　→　運輸業，郵便業
・卸売・小売業　→　卸売業，小売業　　・金融・保険業　→　金融業，保険業

※２　海外工事の受注額には，現地法人分は含まない。

※３　施工都道府県別受注高を、平成２２年１２月分からＰ．３に追加しました。
（施工ブロック別受注高、施工都道府県別受注高は、国内計からその他(駐留軍・外国公館と小口工事)を除いたものです。）

建設工事受注動態統計調査（大手50社調査）　時系列表

（上段：実額　百万円　　下段：前年同期比　%）

		総計	国内計	民間等 小計	民間等 製造業	民間等 非製造業	公共機関 小計	公共機関 国の機関	公共機関 地方の機関	その他	海外	建築	土木	施工高	未消化工事高	手持ち工事月数
年度	平成 21 年度	10,616,196	10,051,231	7,167,601	1,192,150	5,975,451	2,308,238	1,533,553	774,685	575,392	564,966	7,264,382	3,351,814	12,137,493	11,378,797	
		▲ 14.2	▲ 13.6	▲ 15.3	▲ 38.1	▲ 8.5	▲ 11.1	▲ 15.5	▲ 1.1	▲ 0.9	▲ 23.5	▲ 13.8	▲ 15.2	▲ 12.7	▲ 6.1	
	平成 22 年度	10,068,475	9,554,775	6,980,213	1,213,889	5,766,324	2,028,050	1,246,512	781,538	546,512	513,701	7,119,461	2,949,014	10,398,524	11,404,739	
		▲ 5.2	▲ 4.9	▲ 2.6	1.8	▲ 3.5	▲ 12.1	▲ 18.7	0.9	▲ 5.0	▲ 9.1	▲ 2.0	▲ 12.0	▲ 14.3	0.2	
	平成 23 年度	10,782,855	10,195,884	7,236,702	1,568,267	5,668,436	2,488,377	1,403,924	1,084,452	470,805	586,971	7,361,676	3,421,179	10,786,925	11,780,272	
		7.1	6.7	3.7	29.2	▲ 1.7	22.7	12.6	38.8	▲ 13.9	14.3	3.4	16.0	3.7	3.3	
四半期	23 年 7- 9月	2,598,648	2,526,088	1,798,219	445,536	1,352,683	614,452	234,258	380,194	113,418	72,560	1,741,071	857,577	2,624,051	11,179,692	
		▲ 0.6	1.6	▲ 2.1	22.9	▲ 8.3	21.7	▲ 24.8	96.5	▲ 21.6	▲ 43.0	▲ 7.1	15.8	▲ 0.6	2.4	
	10-12	2,574,117	2,385,181	1,661,542	401,028	1,260,514	597,415	286,573	310,843	126,224	188,935	1,753,916	820,201	2,610,520	11,207,798	
		13.1	11.3	9.7	68.3	▲ 1.2	19.6	▲ 7.0	62.5	▲ 2.4	43.3	12.9	13.6	2.3	4.1	
	24 年 1- 3月	3,604,563	3,418,711	2,359,340	400,929	1,958,412	931,678	677,183	254,495	127,693	185,852	2,491,242	1,113,322	3,142,853	11,780,272	
		3.6	3.2	▲ 3.6	1.7	▲ 4.7	28.7	39.3	7.0	▲ 9.1	11.4	▲ 1.4	17.0	9.8	3.3	
	4- 6	2,128,178	2,069,354	1,511,128	347,607	1,163,521	447,263	224,107	223,155	110,964	58,824	1,474,676	653,501	2,388,577	11,540,786	
		6.1	10.9	6.6	8.4	6.1	29.7	8.8	60.6	7.2	▲ 57.9	7.2	3.7	▲ 0.9	3.7	
	7- 9	2,761,499	2,633,667	1,814,480	361,488	1,452,991	686,561	428,363	258,198	132,626	127,832	1,895,930	865,569	2,763,921	11,553,795	
		6.3	4.3	0.9	▲ 18.9	7.4	11.7	82.9	▲ 32.1	16.9	76.2	8.9	0.9	5.3	3.3	
月次	23 年 11月	812,399	721,976	520,194	117,862	402,332	158,650	101,606	57,044	43,132	90,423	581,124	231,276	820,787	11,329,684	13.0
		21.0	9.1	18.0	71.4	8.1	▲ 10.7	6.8	▲ 30.9	▲ 0.3	854.2	25.7	10.6	▲ 1.0	5.1	
	12	1,032,700	956,429	698,940	175,286	523,654	218,378	107,452	110,926	39,112	76,271	730,135	302,566	1,103,049	11,207,798	12.8
		1.5	3.4	5.8	36.9	▲ 1.7	▲ 0.6	▲ 27.3	54.3	▲ 13.0	▲ 17.1	3.7	▲ 3.4	5.3	4.1	
	24 年 1月	744,863	705,011	499,032	93,251	405,781	172,699	136,012	36,687	33,279	39,852	524,088	220,774	700,130	11,274,270	12.9
		24.6	23.8	22.6	37.8	19.6	39.0	74.0	▲ 20.3	▲ 13.7	40.8	22.0	31.2	1.2	5.4	
	2	857,572	823,266	538,666	105,624	433,041	244,165	174,546	69,620	40,436	34,305	569,531	288,041	903,432	11,260,257	12.8
		▲ 1.8	▲ 0.9	▲ 7.1	▲ 13.7	▲ 5.3	18.6	15.8	26.1	▲ 9.7	▲ 19.0	▲ 4.8	4.9	6.1	5.0	
	3	2,002,128	1,890,434	1,321,643	202,054	1,119,589	514,813	366,625	148,188	53,978	111,694	1,397,623	604,506	1,539,291	11,780,272	13.1
		▲ 0.3	▲ 1.1	▲ 9.6	▲ 1.1	▲ 11.0	30.7	42.5	8.5	▲ 5.4	16.2	▲ 6.8	18.8	16.7	3.3	
	4	644,283	624,873	472,057	108,253	363,804	110,980	78,099	32,880	41,837	19,410	457,653	186,630	634,223	11,771,032	13.2
		16.2	22.1	22.6	16.5	24.6	22.1	43.6	▲ 9.9	16.3	▲ 54.4	21.8	4.4	▲ 12.4	5.3	
	5	617,627	593,077	428,436	96,009	332,426	130,948	49,280	81,669	33,693	24,551	417,142	200,486	770,935	11,627,055	12.9
		▲ 0.9	7.4	3.7	▲ 6.6	7.1	22.6	▲ 33.8	152.1	5.6	▲ 65.5	3.2	▲ 8.5	14.2	4.5	
	6	866,267	851,404	610,635	143,344	467,291	205,335	96,729	108,606	35,434	14,863	599,881	266,386	983,419	11,540,786	12.9
		4.6	6.1	▲ 1.4	14.6	▲ 5.5	39.6	25.5	55.1	▲ 0.5	▲ 42.5	0.7	14.7	▲ 2.7	3.7	
	7	748,812	739,481	515,556	104,341	411,215	180,921	112,369	68,552	43,004	9,331	516,272	232,540	660,246	11,635,884	13.0
		8.0	11.0	▲ 0.4	▲ 19.9	6.2	60.9	71.4	46.2	18.6	▲ 65.8	2.2	23.6	0.6	4.2	
	8	824,699	801,920	537,270	103,049	434,222	224,617	140,417	84,199	40,033	22,779	542,396	282,303	929,451	11,523,969	12.7
		8.7	11.6	2.4	▲ 30.5	15.4	40.3	137.1	▲ 16.5	18.3	▲ 42.9	2.3	23.5	20.2	3.4	
	9	1,187,988	1,092,266	761,653	154,098	607,555	281,024	175,577	105,447	49,589	95,722	837,263	350,725	1,174,224	11,553,795	12.7
		3.6	▲ 4.3	0.7	▲ 7.7	3.1	▲ 17.8	60.3	▲ 54.6	14.5	1658.7	18.6	▲ 20.4	▲ 1.7	3.3	
	10	628,261	602,993	433,671	111,252	322,419	132,935	94,802	38,133	36,387	25,269	434,109	194,152	738,312	11,451,340	12.5
		▲ 13.8	▲ 14.7	▲ 2.0	3.1	▲ 3.6	▲ 39.7	22.3	▲ 73.3	▲ 17.3	13.6	▲ 1.9	▲ 32.2	7.5	1.0	
	11	795,141	755,933	561,236	114,328	446,907	155,510	75,829	79,681	39,187	39,209	577,944	217,197	－	－	－
		▲ 2.1	4.7	7.9	▲ 3.0	11.1	▲ 2.0	▲ 25.4	39.7	▲ 9.1	▲ 56.6	▲ 0.5	▲ 6.1	－	－	
累計	H24.4 ～	6,313,080	6,061,946	4,320,514	934,675	3,385,839	1,422,269	823,102	599,167	319,163	251,134	4,382,660	1,930,419	－	－	－
	24.11	2.7	4.1	3.4	▲ 5.8	6.3	6.3	32.9	▲ 16.7	5.0	▲ 22.7	5.9	▲ 3.7	－	－	

建設工事受注動態統計調査（大手50社調査）　結果表

1. 受　注　高　　（平成 24年 11月分）

（単位：百万円，%）

発注者別 ＼ 工事種類別		建築 事務所 庁舎	宿泊 施設	店舗	工場 発電所	倉庫 流通 施設	住宅	教育 研究 文化施設	医療 福祉施設	娯楽 施設	その他	計	土木 治山 治水	鉄道	上水道 下水道	土地造成	港湾 空港	道路	電線路	その他	計	合計	前年同月比
民間等	製造業	19,864	253	897	56,052	6,064	859	10,427	359	188	4,880	99,843	439	96	95	475	207	2	129	13,042	14,485	114,328	▲ 3.0
非製造業	農林漁業	9	0	0	1	0	1	1	0	0	4	16	0	0	0	0	0	0	0	60	60	76	▲ 88.0
非製造業	鉱業，採石業，砂利採取業，建設業	1,336	1,855	167	869	15	316	198	11	334	368	5,468	25	3	2	917	50	27	775	797	2,596	8,064	8.3
非製造業	電気・ガス・熱供給・水道業	535	109	35	17,677	0	56	34	209	0	855	19,509	672	0	584	190	279	16	1,357	17,505	20,603	40,113	65.0
非製造業	運輸業，郵便業	4,737	62	2,316	1,935	6,834	817	381	14	28	3,244	20,369	0	14,833	158	146	162	619	234	1,145	17,298	37,666	▲ 48.3
非製造業	情報通信業	3,881	71	78	196	84	▲ 16	43	20	11	7,625	11,992	0	0	0	0	0	0	11,682	523	12,205	24,197	▲ 54.1
非製造業	卸売業，小売業	14,186	1,425	13,865	2,411	2,378	709	0	▲ 30	12	915	35,873	0	0	0	327	22	4	1	209	562	36,435	61.2
非製造業	金融業，保険業	10,555	58	992	12	67	140	214	20	0	1,143	13,200	0	0	0	1	1	4	0	110	116	13,316	▲ 13.4
非製造業	不動産業	39,265	1,579	12,626	45	5,721	72,744	187	744	341	2,597	135,851	0	0	0	1,635	2	24	0	4,167	5,829	141,680	123.7
非製造業	サービス業	5,307	1,393	5,582	1,884	7,112	2,310	45,185	50,944	3,075	7,245	130,038	0	0	0	585	398	13	111	2,590	3,697	133,735	▲ 1.5
非製造業	その他	296	443	409	599	91	2,088	101	192	20	1,344	5,581	0	8	0	10	2	1	110	5,912	6,043	11,625	56.7
非製造業	小計	80,106	6,995	36,071	25,628	22,301	79,166	46,343	52,124	3,823	25,340	377,897	697	14,844	744	3,811	917	709	14,269	33,019	69,010	446,907	11.1
民間等	計	99,970	7,248	36,968	81,680	28,365	80,025	56,770	52,484	4,010	30,220	477,740	1,136	14,940	839	4,286	1,124	711	14,398	46,061	83,496	561,236	7.9
公共機関 国の機関	国	2,840	0	0	3	0	63	628	225	▲ 2	1,740	5,497	3,069	0	0	▲ 40	5,261	9,447	99	6,358	24,194	29,691	▲ 25.6
公共機関 国の機関	独立行政法人	99	0	0	33	0	▲ 193	899	3,702	61	717	5,318	32	2,497	1,170	2,105	0	36	16	649	6,505	11,823	▲ 26.6
公共機関 国の機関	政府関連企業等	89	1	0	0	0	35	7,619	8,861	3,073	614	20,293	0	0	520	465	56	12,550	298	134	14,022	34,315	▲ 24.8
公共機関 国の機関	小計	3,029	1	0	36	0	▲ 95	9,146	12,787	3,132	3,071	31,108	3,100	2,497	1,690	2,530	5,317	22,033	413	7,142	44,722	75,829	▲ 25.4
公共機関 地方の機関	都道府県	2,407	0	0	1	0	1,573	495	11	1	2,208	6,697	795	0	2,528	647	5,481	2,019	35	1,072	12,577	19,273	113.9
公共機関 地方の機関	市区町村	7,590	0	1	4,338	0	503	4,624	6,308	141	3,037	26,542	0	0	4,461	20	541	1,916	11	4,789	11,738	38,280	222.7
公共機関 地方の機関	地方公営企業	2	0	0	0	0	0	0	570	0	2,485	3,057	0	307	10,266	91	0	32	6	395	11,096	14,153	▲ 33.7
公共機関 地方の機関	その他	48	1,524	0	3,210	0	▲ 1	955	1,466	0	706	7,909	0	0	▲ 4	3	0	59	1	7	66	7,975	▲ 46.2
公共機関 地方の機関	小計	10,047	1,524	1	7,549	0	2,075	6,075	8,355	142	8,436	44,204	795	307	17,250	761	6,022	4,027	53	6,263	35,476	79,681	39.7
公共機関	計	13,075	1,525	1	7,585	0	1,980	15,222	21,142	3,275	11,507	75,312	3,895	2,804	18,940	3,291	11,339	26,059	466	13,404	80,198	155,510	▲ 2.0
駐留軍・外国公館		7	0	0	0	0	74	0	0	0	37	117	0	0	0	0	2	0	0	43	45	162	10.9
小口工事												6,824									32,201	39,025	▲ 9.2
国内		113,052	8,773	36,969	89,265	28,365	82,079	71,991	73,626	7,285	41,764	559,993	5,031	17,744	19,779	7,577	12,465	26,770	14,864	59,508	195,940	755,933	4.7
国内	前年同月比	10.2	4.6	164.6	▲ 21.8	73.9	27.6	80.0	21.8	▲ 59.9	▲ 39.0	7.9	▲ 5.7	7.4	▲ 9.8	▲ 2.4	83.1	▲ 46.5	32.6	13.2	▲ 3.5	4.7	－
海外		2,004	2	3,956	6,627	1	781	873	23	0	3,686	17,951	▲ 16	93	2,633	798	1,975	9,050	5,424	1,299	21,257	39,209	▲ 56.6
海外	前年同月比	267.3	－	－	254.1	▲ 98.5	▲ 95.6	293.5	▲ 98.3	▲ 72.6	▲ 90.9	▲ 71.2	－	▲ 63.0	225.5	▲ 58.3	▲ 65.7	▲ 47.3	－	▲ 34.6	▲ 24.5	▲ 56.6	－
総計		115,056	8,775	40,925	95,891	28,366	82,860	72,864	73,649	7,285	45,449	577,944	5,016	17,838	22,413	8,375	14,440	35,820	20,288	60,807	217,197	795,141	▲ 2.1
総計	前年同月比	11.5	4.6	201.0	▲ 17.3	73.2	0.8	81.2	19.1	▲ 59.9	▲ 58.4	▲ 0.5	▲ 11.2	6.3	▲ 1.5	▲ 13.5	14.9	▲ 46.7	81.9	11.4	▲ 6.1	▲ 2.1	－

2. 施工高及び未消化工事高（平成 24年 10月分）

	合計	建築	土木	前年同月比
施工高（月間）	738,312	509,083	229,229	7.5
未消化工事高（月末）	11,451,340	7,851,740	3,599,600	1.0
手持工事月数	12.5	12.1	13.6	－

3. 大規模工事（受注高10億円以上の国内工事）（平成 24年 11月分）

	合計 件数	合計 受注高	建築 件数	建築 受注高	土木 件数	土木 受注高
合計	143	381,623	117	334,651	26	46,971
民間等	99	309,655	88	279,151	11	30,504
公共機関	44	71,967	29	55,500	15	16,467

大規模工事　比率　50.5 %

前年同月比　14.3 %

4. ブロック別受注高（平成 24年 10月分）

	北海道	東北	関東	北陸	中部	近畿	中国	四国	九州・沖縄
受注高	19,587	43,108	281,379	19,195	38,783	74,078	34,931	11,699	43,846
前年同月比	19.2	▲ 66.1	▲ 2.5	22.2	▲ 7.4	▲ 8.8	61.4	▲ 50.8	▲ 5.1

5. 施工都道府県別受注高（平成24年10月分）

都道府県名	受注額	都道府県名	受注額	都道府県名	受注額	都道府県名	受注額	都道府県名	受注額	都道府県名	受注額
北海道	19,587	栃木	4,467	石川	6,351	滋賀	6,651	岡山	7,288	佐賀	933
青森	4,749	群馬	5,163	福井	1,494	京都	13,057	広島	17,441	長崎	3,158
岩手	5,172	埼玉	19,756	山梨	7,828	大阪	26,247	山口	5,696	熊本	3,113
宮城	6,757	千葉	17,735	長野	9,661	兵庫	22,174	徳島	4,115	大分	1,387
秋田	810	東京	163,627	岐阜	1,576	奈良	2,371	香川	2,300	宮崎	1,937
山形	2,180	神奈川	41,354	静岡	6,886	和歌山	3,579	愛媛	2,715	鹿児島	7,370
福島	23,439	新潟	5,332	愛知	26,215	鳥取	2,690	高知	2,568	沖縄	577
茨城	11,788	富山	6,018	三重	4,106	島根	1,815	福岡	25,370	計	566,606

注．「2. 施工高及び未消化工事高，手持工事月数」，「4. ブロック別受注高」及び「5. 都道府県別受注高」の数値については，前月分の値である。

建設工事受注動態統計調査（大手50社調査）　寄与度表

寄　与　度　（平成 24年 11月分）

発注者別＼工事種類別	建築											土木									合計
	事務所庁舎	宿泊施設	店舗	工場発電所	倉庫流通施設	住宅	教育研究文化施設	医療福祉施設	娯楽施設	その他	計	治山治水	鉄道	上水道下水道	土地造成	港湾空港	道路	電線路	その他	計	
民間等 製造業	1.46			-0.42	0.40	-0.28	0.28				1.56					-0.12			-1.83	-2.00	-0.43
民間等 非製造業 農林漁業																					
民間等 非製造業 鉱業，採石業，砂利採取業，建設業	-0.19	0.21		-0.31		0.26								-0.14	0.11						
民間等 非製造業 電気･ガス･熱供給･水道業	-0.12			1.25							1.22	-0.14							0.99	0.73	1.95
民間等 非製造業 運輸業，郵便業	-0.44	-0.39	0.17	-4.21							-4.73		0.31							0.41	-4.32
民間等 非製造業 情報通信業	-0.82		-0.11							-2.96	-3.90							0.41		0.40	-3.50
民間等 非製造業 卸売業，小売業	1.17	0.18	0.76		-0.50						1.72										1.70
民間等 非製造業 金融業，保険業		-0.17									-0.26										-0.25
民間等 非製造業 不動産業	3.49		1.35		0.67	3.87				-0.11	9.13								0.46	0.51	9.64
民間等 非製造業 サービス業	-4.20		0.50	-0.13	0.83	-0.99	3.19	1.71	-0.43	-0.35			-0.11		-0.17					-0.28	-0.25
民間等 非製造業 その他								-0.11			-0.13								0.67	0.65	0.52
民間等 非製造業 小計	-1.23	-0.14	2.78	-3.42	1.08	3.05	3.20	1.54	-0.44	-3.42	3.01	-0.14	0.17		-0.10			0.39	2.17	2.48	5.49
民間等 計	0.23	-0.13	2.85	-3.83	1.49	2.77	3.49	1.57	-0.39	-3.46	4.57	-0.11	0.18		-0.18			0.40	0.34	0.48	5.05
公共機関 国の機関 国										-0.76	-0.70	0.19				0.34	-1.26		0.18	-0.55	-1.26
公共機関 国の機関 独立行政法人						-0.81	-0.40	0.39			-0.74									0.21	-0.53
公共機関 国の機関 政府関連企業等	-0.14						0.76	0.53	-0.87		0.19						-1.54			-1.58	-1.39
公共機関 国の機関 小計						-0.82	0.31	0.95	-0.87	-0.71	-1.25	0.19			0.11	0.33	-2.82		0.21	-1.92	-3.17
公共機関 地方の機関 都道府県	0.30					0.19				0.27	0.66	-0.12		0.25		0.39			0.11	0.60	1.26
公共機関 地方の機関 市区町村	0.82			0.40				0.72		0.26	2.34			0.47					0.32	0.91	3.25
公共機関 地方の機関 地方公営企業								-0.25		0.25				-0.94						-0.86	-0.89
公共機関 地方の機関 その他		0.19		0.39				-1.28			-0.59								-0.18	-0.25	-0.84
公共機関 地方の機関 小計	1.12	0.19		0.80		0.24	0.14	-0.89		0.87	2.39	-0.12		-0.23		0.44			0.29	0.40	2.79
公共機関 計	1.06	0.18		0.78		-0.58	0.45		-0.95	0.16	1.14			-0.20	0.15	0.77	-2.84		0.50	-1.52	-0.39
駐留軍・外国公館																					
小口工事											-0.64									0.16	-0.49
国内	1.28		2.83	-3.06	1.48	2.19	3.94	1.62	-1.34	-3.29	5.06		0.15	-0.27		0.70	-2.86	0.45	0.85	-0.88	4.18
海外	0.18		0.53	0.59		-2.11		-0.17		-4.55	-5.46			0.22	-0.14	-0.47	-1.00	0.67		-0.85	-6.30
総計	1.46		3.36	-2.47	1.48		4.02	1.46	-1.34	-7.85	-0.39		0.13		-0.16	0.23	-3.86	1.12	0.77	-1.73	-2.12

注）1．寄与度が0.1に満たない項目は，便宜上空欄としている。

建設工事受注動態統計調査（大手50社調査）の推移

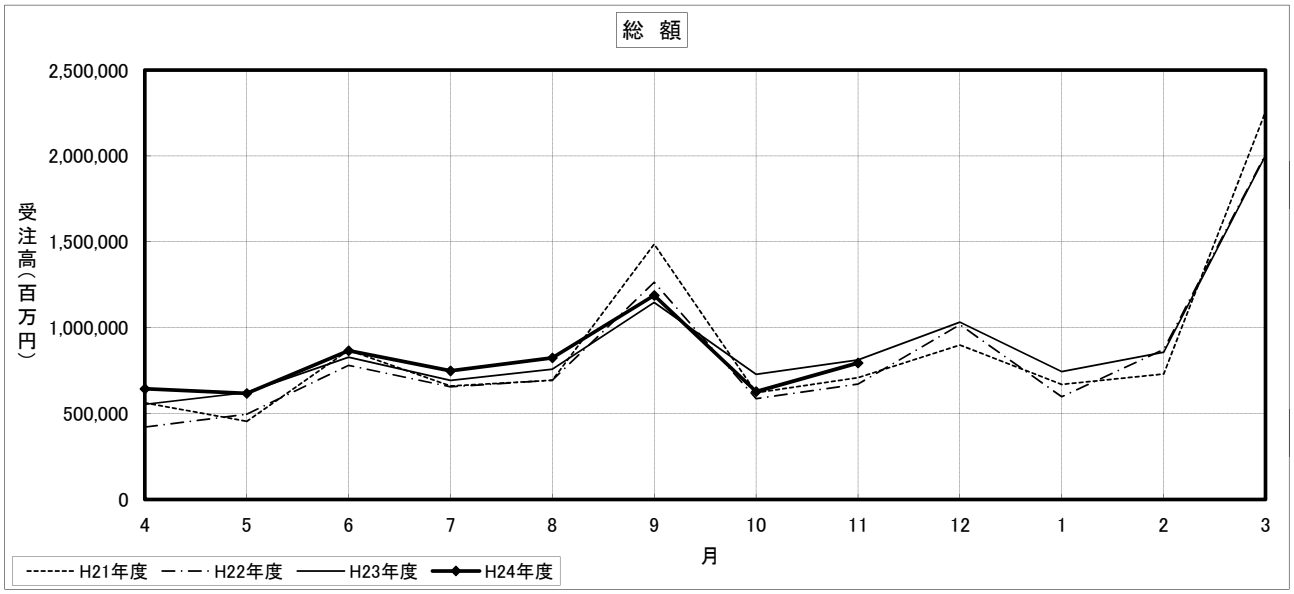

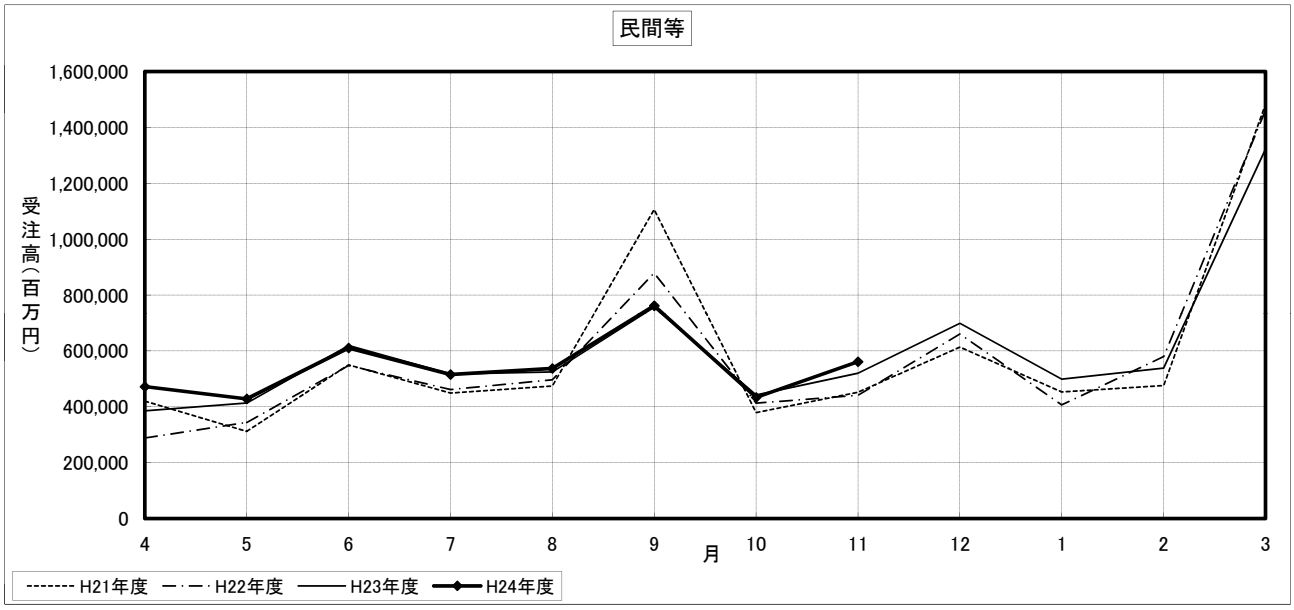

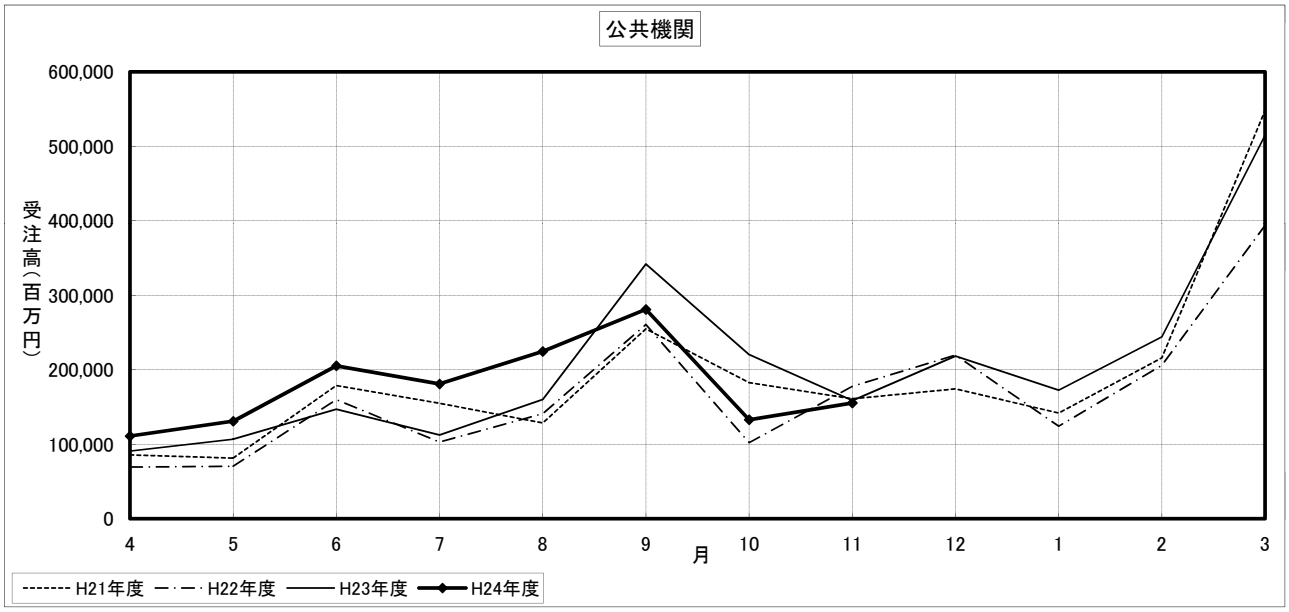

建設工事受注動態統計調査(大手50社調査)季節変動調整済　時系列表

	総計	民間等											公共機関										海外
		計	製造業	非製造業									計	国の機関				地方の機関					
				小計	農林漁業	運輸・通信業	電気・ガス業	卸売・小売業、飲食店	金融・保険業	不動産業	サービス業	その他		小計	国	公団・事業団	政府関連企業	小計	都道府県	市区町村	地方公営企業	その他	
昭和60年 4月	900,268	533,521	－	－	－	－	－	－	－	－	－	－	262,372	128,926	26,500	－	－	139,312	66,301	56,780	10,398	13,438	77,423
5	1,021,579	669,360	－	－	－	－	－	－	－	－	－	－	260,892	132,963	65,874	－	－	133,967	57,225	57,470	13,510	12,269	69,583
6	946,818	542,781	－	－	－	－	－	－	－	－	－	－	272,005	130,934	46,798	－	－	147,943	44,956	68,349	19,823	15,300	81,389
7	953,616	510,902	－	－	－	－	－	－	－	－	－	－	273,315	144,233	42,437	－	－	134,890	37,064	63,304	19,140	13,010	82,415
8	947,830	590,193	－	－	－	－	－	－	－	－	－	－	258,349	114,095	46,260	－	－	146,941	48,956	67,941	17,006	11,595	55,249
9	1,012,698	677,022	－	－	－	－	－	－	－	－	－	－	268,803	117,560	44,070	－	－	140,567	49,085	64,916	11,718	14,062	51,376
10	1,227,138	669,282	－	－	－	－	－	－	－	－	－	－	271,457	141,008	54,559	－	－	128,016	45,107	60,947	14,361	8,059	232,279
11	1,038,557	631,054	－	－	－	－	－	－	－	－	－	－	282,967	128,109	47,487	－	－	160,949	48,134	73,589	20,027	9,922	61,603
12	888,911	595,158	－	－	－	－	－	－	－	－	－	－	295,253	137,193	37,433	－	－	154,419	39,945	65,677	42,264	9,853	19,880
61年 1月	1,025,281	545,459	－	－	－	－	－	－	－	－	－	－	266,685	133,488	52,814	－	－	116,891	48,967	48,973	24,545	10,517	158,351
2	1,078,043	647,396	－	－	－	－	－	－	－	－	－	－	315,730	144,131	40,856	－	－	166,450	51,782	61,052	30,385	12,806	60,763
3	1,110,077	734,475	－	－	－	－	－	－	－	－	－	－	331,600	150,763	61,049	－	－	182,653	48,916	105,044	23,540	14,917	25,209
4	898,099	578,100	－	－	－	－	－	－	－	－	－	－	216,777	121,121	44,992	－	－	99,375	35,381	56,774	9,318	5,213	56,945
5	1,036,020	637,383	－	－	－	－	－	－	－	－	－	－	329,208	131,460	58,616	－	－	189,736	81,039	74,726	24,625	15,512	43,805
6	1,049,765	648,554	－	－	－	－	－	－	－	－	－	－	283,762	131,172	60,417	－	－	155,522	51,378	74,778	14,425	14,127	56,234
7	1,047,984	647,671	－	－	－	－	－	－	－	－	－	－	296,005	138,751	57,426	－	－	163,605	46,493	75,082	22,440	17,110	10,587
8	1,130,323	679,380	－	－	－	－	－	－	－	－	－	－	338,597	138,558	54,092	－	－	204,427	63,914	81,342	47,910	13,055	42,535
9	1,056,992	647,002	－	－	－	－	－	－	－	－	－	－	334,504	144,325	58,905	－	－	171,731	59,087	78,697	23,375	10,190	51,865
10	1,023,752	611,007	－	－	－	－	－	－	－	－	－	－	298,776	112,644	43,218	－	－	188,860	67,643	75,241	33,583	13,045	64,484
11	1,035,610	662,907	－	－	－	－	－	－	－	－	－	－	251,053	114,765	38,869	－	－	146,810	54,764	47,456	20,862	14,869	70,173
12	1,143,759	742,306	－	－	－	－	－	－	－	－	－	－	385,184	213,844	70,605	－	－	171,034	57,779	82,146	24,155	11,628	43,042
62年 1月	1,135,638	753,368	－	－	－	－	－	－	－	－	－	－	294,412	112,360	56,886	－	－	171,938	93,012	78,258	15,354	12,727	57,046
2	1,119,335	765,983	－	－	－	－	－	－	－	－	－	－	257,988	128,160	61,269	－	－	126,067	27,598	69,882	16,655	12,424	43,099
3	1,092,386	747,934	－	－	－	－	－	－	－	－	－	－	278,168	129,049	41,654	－	－	137,601	50,658	67,967	15,095	10,977	45,556
4	1,057,198	724,707	－	－	－	－	－	－	－	－	－	－	258,060	115,135	45,127	－	－	147,527	64,148	69,421	14,784	9,107	22,347
5	1,140,884	762,448	－	－	－	－	－	－	－	－	－	－	293,841	131,290	64,469	－	－	161,401	50,006	76,246	20,719	13,416	47,968
6	1,188,913	756,764	－	－	－	－	－	－	－	－	－	－	338,808	157,597	53,065	－	－	182,457	68,679	70,876	29,752	10,922	41,505
7	1,217,306	752,708	－	－	－	－	－	－	－	－	－	－	322,544	136,817	59,636	－	－	191,688	82,024	79,902	21,145	12,856	46,833
8	1,180,800	769,654	－	－	－	－	－	－	－	－	－	－	309,850	155,032	63,053	－	－	168,524	55,123	78,107	20,250	13,973	46,273
9	1,285,802	810,464	－	－	－	－	－	－	－	－	－	－	385,964	162,692	72,674	－	－	205,246	65,745	84,392	30,286	25,255	84,222
10	1,298,626	840,777	－	－	－	－	－	－	－	－	－	－	314,044	129,251	56,235	－	－	183,385	56,129	86,793	20,472	19,433	68,466
11	1,348,565	905,605	－	－	－	－	－	－	－	－	－	－	335,703	136,407	61,109	－	－	203,918	67,848	88,004	21,971	16,204	37,210
12	1,227,946	842,636	－	－	－	－	－	－	－	－	－	－	346,859	139,705	56,448	－	－	202,836	74,622	87,755	20,158	25,046	37,033
63年 1月	1,282,378	891,473	－	－	－	－	－	－	－	－	－	－	337,880	156,573	59,138	－	－	166,605	59,956	87,413	24,738	18,484	18,141
2	1,253,502	885,906	－	－	－	－	－	－	－	－	－	－	385,625	151,232	59,279	－	－	229,759	64,736	108,377	26,285	17,999	42,220
3	1,238,236	856,554	－	－	－	－	－	－	－	－	－	－	340,573	134,881	56,499	－	－	212,939	87,916	81,393	28,336	15,314	▲ 4,180
4	1,449,778	990,216	－	－	－	－	－	－	－	－	－	－	359,228	169,539	80,573	－	－	204,335	55,556	82,975	29,946	30,676	40,178
5	1,353,125	944,644	－	－	－	－	－	－	－	－	－	－	332,099	143,579	61,947	－	－	188,823	61,974	85,227	20,434	18,603	49,703
6	1,431,848	990,453	－	－	－	－	－	－	－	－	－	－	355,040	123,247	65,610	－	－	221,698	82,912	92,682	26,896	16,502	33,180
7	1,652,754	1,111,232	－	－	－	－	－	－	－	－	－	－	379,399	196,873	76,420	－	－	202,377	84,510	86,237	20,831	16,974	57,944
8	1,399,331	969,247	－	－	－	－	－	－	－	－	－	－	322,084	158,102	71,260	－	－	162,803	55,344	69,511	18,111	21,116	46,183
9	1,250,793	896,744	－	－	－	－	－	－	－	－	－	－	295,288	102,458	47,732	－	－	187,466	58,668	84,594	21,581	22,050	42,607
10	1,627,566	1,134,777	－	－	－	－	－	－	－	－	－	－	378,718	183,240	81,197	－	－	202,821	61,891	92,124	22,421	25,103	49,860
11	1,486,748	1,021,536	－	－	－	－	－	－	－	－	－	－	345,073	165,359	81,067	－	－	187,966	63,815	73,698	24,734	19,708	46,754
12	2,138,890	1,797,906	－	－	－	－	－	－	－	－	－	－	296,019	139,087	76,701	－	－	158,557	70,587	64,601	14,710	15,048	49,190
平成元年 1月	1,681,205	1,163,618	－	－	－	－	－	－	－	－	－	－	370,572	153,046	54,725	－	－	195,450	40,066	98,322	73,576	14,163	71,856
2	1,418,492	1,008,127	－	－	－	－	－	－	－	－	－	－	305,986	119,280	56,065	－	－	185,442	70,240	65,065	16,840	12,918	54,269
3	1,334,836	942,555	－	－	－	－	－	－	－	－	－	－	309,901	131,333	57,681	－	－	170,350	60,339	78,198	16,441	18,207	45,954
4	1,795,517	1,239,088	－	－	－	－	－	－	－	－	－	－	387,224	145,000	58,273	－	－	253,905	99,090	108,234	36,656	22,237	75,407
5	1,725,365	1,189,992	－	－	－	－	－	－	－	－	－	－	446,165	170,969	51,038	－	－	267,845	93,367	120,228	26,710	16,636	57,342
6	1,657,850	1,170,885	－	－	－	－	－	－	－	－	－	－	375,136	173,608	69,016	－	－	203,794	64,338	96,241	18,688	23,382	66,290
7	1,779,456	1,292,291	－	－	－	－	－	－	－	－	－	－	328,963	142,120	54,177	－	－	198,639	60,063	102,501	19,978	15,805	65,108
8	1,771,139	1,269,094	－	－	－	－	－	－	－	－	－	－	392,866	163,470	63,504	－	－	227,828	81,928	95,806	32,758	16,895	78,706
9	1,665,366	1,165,041	－	－	－	－	－	－	－	－	－	－	382,768	160,619	65,205	－	－	213,477	73,308	90,227	30,065	15,689	100,727
10	1,830,794	1,345,520	－	－	－	－	－	－	－	－	－	－	390,337	175,131	87,611	－	－	216,699	74,869	104,763	22,704	18,567	61,205
11	1,925,062	1,390,287	－	－	－	－	－	－	－	－	－	－	413,257	187,766	70,758	－	－	230,198	75,901	106,249	24,156	18,489	56,561
12	1,963,072	1,428,906	－	－	－	－	－	－	－	－	－	－	424,245	173,573	58,636	－	－	247,777	68,076	114,770	45,685	23,325	88,572
2年 1月	1,859,403	1,371,183	－	－	－	－	－	－	－	－	－	－	303,299	109,290	70,555	－	－	175,139	54,703	93,757	31,775	18,270	76,998
2	1,873,264	1,390,725	－	－	－	－	－	－	－	－	－	－	375,548	143,986	68,019	－	－	231,171	76,786	100,118	14,995	19,460	74,544
3	1,926,508	1,418,058	－	－	－	－	－	－	－	－	－	－	408,388	168,767	71,105	－	－	244,811	61,413	136,058	34,400	18,110	82,590
4	2,355,541	1,645,773	－	－	－	－	－	－	－	－	－	－	508,916	228,555	89,714	－	－	280,537	94,144	119,655	42,339	29,617	84,579
5	2,232,605	1,679,766	－	－	－	－	－	－	－	－	－	－	416,113	168,281	39,157	－	－	244,036	69,021	103,911	41,809	19,207	80,892
6	2,329,551	1,831,923	－	－	－	－	－	－	－	－	－	－	395,120	162,807	53,745	－	－	236,119	81,665	104,908	24,221	26,335	65,394
7	2,143,384	1,569,792	－	－	－	－	－	－	－	－	－	－	448,096	166,823	58,314	－	－	285,483	130,843	101,053	34,394	42,080	50,245
8	2,245,588	1,796,363	－	－	－	－	－	－	－	－	－	－	432,236	152,526	63,712	－	－	272,184	96,741	122,042	26,567	29,024	41,855
9	2,091,080	1,692,909	－	－	－	－	－	－	－	－	－	－	341,410	127,387	48,596	－	－	224,230	73,614	101,820	21,252	21,502	41,117
10	2,158,564	1,593,321	－	－	－	－	－	－	－	－	－	－	483,540	198,083	68,691	－	－	281,087	96,210	109,558	58,152	19,996	46,991
11	2,334,779	1,717,741	－	－	－	－	－	－	－	－	－	－	463,247	197,083	69,423	－	－	270,983	81,667	124,715	37,184	25,365	122,326
12	2,198,444	1,663,744	－	－	－	－	－	－	－	－	－	－	501,372	199,359	82,632	－	－	305,331	85,011	128,919	73,026	20,886	36,221
3年 1月	2,113,801	1,529,847	－	－	－	－	－	－	－	－	－	－	469,058	145,509	86,761	－	－	290,902	136,140	119,497	25,188	25,593	47,949

2	2,315,068	1,742,203	-	-	-	-	-	-	-	-	-	-	496,043	244,070	108,475	-	-	242,543	49,708	131,087	15,440	34,247	56,180
3	2,197,448	1,599,593	-	-	-	-	-	-	-	-	-	-	500,289	229,735	81,965	-	-	260,107	110,118	126,967	22,823	22,082	69,238
4	2,451,080	1,751,733	-	-	-	-	-	-	-	-	-	-	527,191	236,898	77,421	-	-	276,498	82,331	136,049	30,031	31,910	44,642
5	2,249,605	1,667,591	-	-	-	-	-	-	-	-	-	-	506,870	225,442	82,578	-	-	279,626	100,508	123,202	30,904	11,098	43,238
6	2,144,177	1,583,082	-	-	-	-	-	-	-	-	-	-	447,782	197,073	91,387	-	-	266,000	87,902	124,688	30,342	22,480	74,597
7	2,184,216	1,612,502	-	-	-	-	-	-	-	-	-	-	467,963	186,216	91,615	-	-	279,325	90,007	125,777	36,806	35,362	45,382
8	2,145,256	1,566,645	-	-	-	-	-	-	-	-	-	-	521,611	211,572	75,663	-	-	315,613	86,530	172,502	39,507	24,672	69,586
9	2,267,679	1,685,484	-	-	-	-	-	-	-	-	-	-	493,594	206,205	76,613	-	-	302,342	94,175	139,791	34,417	22,378	38,757
10	2,054,136	1,450,660	-	-	-	-	-	-	-	-	-	-	512,150	197,355	75,578	-	-	307,148	100,531	115,567	33,581	47,033	40,622
11	1,973,255	1,235,792	-	-	-	-	-	-	-	-	-	-	544,882	196,093	100,475	-	-	332,164	102,271	141,773	32,051	50,630	75,774
12	2,030,306	1,417,685	-	-	-	-	-	-	-	-	-	-	504,032	207,552	82,136	-	-	291,558	84,191	140,050	30,576	36,753	84,285
4年 1月	1,868,207	1,315,555	-	-	-	-	-	-	-	-	-	-	446,243	188,578	68,958	-	-	222,945	80,200	112,945	37,597	9,408	52,914
2	2,284,700	1,818,280	-	-	-	-	-	-	-	-	-	-	594,302	265,790	80,387	-	-	326,293	79,626	163,546	41,266	27,579	56,444
3	2,465,463	1,832,468	-	-	-	-	-	-	-	-	-	-	499,669	190,150	75,267	-	-	334,945	76,890	118,783	41,420	74,647	135,038
4	1,804,500	1,254,012	-	-	-	-	-	-	-	-	-	-	425,113	205,841	88,644	-	-	212,435	65,147	117,538	18,213	18,810	31,691
5	1,858,616	1,173,396	-	-	-	-	-	-	-	-	-	-	551,808	238,359	105,344	-	-	327,459	98,811	150,989	32,767	39,377	73,185
6	1,859,066	1,202,530	-	-	-	-	-	-	-	-	-	-	559,575	345,895	72,936	-	-	244,488	79,386	124,934	18,095	24,192	42,143
7	1,957,618	1,205,285	-	-	-	-	-	-	-	-	-	-	625,977	306,511	92,383	-	-	318,530	93,772	163,010	33,075	27,759	85,445
8	2,011,613	1,055,209	-	-	-	-	-	-	-	-	-	-	764,946	277,504	100,798	-	-	480,504	220,336	163,376	29,074	64,978	129,228
9	2,004,708	1,250,048	-	-	-	-	-	-	-	-	-	-	673,541	264,965	107,336	-	-	415,830	131,181	186,762	47,873	32,931	−26,766
10	1,954,825	1,250,950	-	-	-	-	-	-	-	-	-	-	549,258	198,397	105,670	-	-	344,493	116,169	165,900	37,657	23,133	88,087
11	1,836,407	1,165,932	-	-	-	-	-	-	-	-	-	-	533,510	210,555	89,068	-	-	313,273	105,879	141,737	28,692	21,596	53,968
12	1,670,029	1,032,005	-	-	-	-	-	-	-	-	-	-	534,052	226,090	99,998	-	-	297,347	128,302	133,780	25,974	18,527	58,007
5年 1月	1,970,563	1,251,755	-	-	-	-	-	-	-	-	-	-	679,265	271,689	175,051	-	-	366,898	139,707	179,616	23,909	26,095	42,800
2	1,783,563	1,108,359	-	-	-	-	-	-	-	-	-	-	575,536	240,293	109,667	-	-	327,208	97,747	145,238	37,025	38,600	63,960
3	1,941,342	1,254,742	-	-	-	-	-	-	-	-	-	-	552,430	208,740	98,988	-	-	335,581	102,530	173,939	40,003	32,956	47,009
4	1,566,836	940,512	-	-	-	-	-	-	-	-	-	-	522,110	230,582	108,019	-	-	284,211	108,892	154,465	26,757	18,497	51,741
5	1,598,986	981,256	-	-	-	-	-	-	-	-	-	-	557,467	191,830	95,624	-	-	361,141	108,895	183,528	28,739	28,653	36,943
6	1,570,944	942,147	-	-	-	-	-	-	-	-	-	-	564,657	171,649	107,475	-	-	391,071	120,597	209,787	33,857	26,455	37,492
7	1,317,921	786,333	-	-	-	-	-	-	-	-	-	-	444,050	194,992	100,762	-	-	264,449	90,097	127,281	27,326	17,072	72,922
8	1,515,145	941,915	-	-	-	-	-	-	-	-	-	-	464,530	174,754	74,855	-	-	279,749	93,712	126,728	36,558	28,065	83,201
9	1,615,954	935,005	-	-	-	-	-	-	-	-	-	-	527,568	235,102	102,384	-	-	282,849	106,997	122,339	22,215	23,605	89,444
10	1,489,951	892,926	-	-	-	-	-	-	-	-	-	-	501,579	234,977	99,368	-	-	267,651	56,464	149,335	23,889	31,083	65,334
11	1,560,887	879,978	-	-	-	-	-	-	-	-	-	-	521,904	243,533	92,809	-	-	274,134	90,972	113,931	29,188	27,101	68,393
12	1,610,863	974,826	-	-	-	-	-	-	-	-	-	-	528,948	225,463	99,001	-	-	289,834	68,584	144,337	45,994	28,938	72,674
6年 1月	1,756,935	1,001,201	-	-	-	-	-	-	-	-	-	-	619,049	242,038	114,846	-	-	342,647	97,232	168,321	32,178	54,278	76,972
2	1,609,765	976,964	-	-	-	-	-	-	-	-	-	-	512,234	191,025	90,716	-	-	320,544	109,032	159,066	36,440	18,559	73,010
3	1,586,500	901,669	-	-	-	-	-	-	-	-	-	-	578,337	236,107	124,075	-	-	332,786	114,508	154,705	42,313	29,073	58,026
4	1,522,016	865,464	-	-	-	-	-	-	-	-	-	-	564,469	199,255	103,504	-	-	379,274	114,974	205,419	51,645	27,038	72,802
5	1,361,098	852,607	-	-	-	-	-	-	-	-	-	-	389,129	173,934	74,886	-	-	235,171	77,482	109,831	11,091	34,795	69,827
6	1,556,732	912,636	-	-	-	-	-	-	-	-	-	-	496,341	199,321	80,742	-	-	303,354	97,143	141,104	51,152	21,932	87,177
7	1,561,643	970,913	-	-	-	-	-	-	-	-	-	-	505,435	174,201	73,433	-	-	353,622	133,421	146,613	39,613	30,837	66,541
8	1,680,700	1,083,167	-	-	-	-	-	-	-	-	-	-	517,391	175,536	84,340	-	-	317,778	92,823	152,788	26,283	56,775	48,637
9	1,493,400	916,104	-	-	-	-	-	-	-	-	-	-	482,612	165,075	52,121	-	-	302,036	93,032	138,772	38,362	31,316	6,344
10	1,596,500	954,875	-	-	-	-	-	-	-	-	-	-	505,626	241,356	99,921	-	-	265,923	95,974	136,395	25,565	11,455	97,900
11	1,890,179	1,012,721	-	-	-	-	-	-	-	-	-	-	691,886	259,876	152,605	-	-	406,443	135,831	177,405	52,378	21,825	82,753
12	1,682,598	1,035,582	-	-	-	-	-	-	-	-	-	-	539,302	249,693	167,127	-	-	282,871	91,844	145,028	26,895	24,611	104,019
7年 1月	1,447,485	782,233	-	-	-	-	-	-	-	-	-	-	492,074	187,620	83,940	-	-	286,393	94,219	137,057	25,304	27,477	120,533
2	1,572,150	843,999	-	-	-	-	-	-	-	-	-	-	507,475	190,198	99,294	-	-	310,921	98,175	142,405	36,542	39,752	123,008
3	1,591,944	940,926	-	-	-	-	-	-	-	-	-	-	502,162	207,298	91,409	-	-	283,691	99,624	134,031	23,189	30,722	119,442
4	1,660,088	1,004,649	-	-	-	-	-	-	-	-	-	-	550,208	279,078	123,253	-	-	281,093	71,083	151,155	30,150	37,325	93,328
5	1,751,677	1,023,612	-	-	-	-	-	-	-	-	-	-	559,907	353,586	134,201	-	-	301,104	102,020	129,527	23,822	42,394	113,814
6	1,755,068	988,417	-	-	-	-	-	-	-	-	-	-	574,915	238,376	127,457	-	-	343,332	84,793	180,457	27,947	45,018	107,071
7	1,592,576	885,630	-	-	-	-	-	-	-	-	-	-	620,298	239,183	124,358	-	-	416,201	83,591	187,307	86,784	38,758	70,049
8	1,515,931	886,982	-	-	-	-	-	-	-	-	-	-	526,667	254,823	135,544	-	-	284,898	87,071	135,708	30,217	32,582	43,090
9	1,545,641	859,363	-	-	-	-	-	-	-	-	-	-	523,914	245,333	120,461	-	-	257,367	100,708	103,740	24,424	34,291	108,014
10	1,657,848	1,029,017	-	-	-	-	-	-	-	-	-	-	517,869	188,338	87,248	-	-	317,335	79,712	169,567	32,435	36,504	67,381
11	1,705,782	888,776	-	-	-	-	-	-	-	-	-	-	616,858	222,975	131,374	-	-	366,101	99,988	181,951	36,269	36,697	108,057
12	1,795,218	929,176	-	-	-	-	-	-	-	-	-	-	751,416	327,545	200,358	-	-	399,652	139,107	178,433	39,309	53,801	90,682
8年 1月	1,716,436	868,543	-	-	-	-	-	-	-	-	-	-	733,998	241,262	126,607	-	-	473,433	171,537	154,651	72,308	53,341	87,106
2	1,578,704	998,935	-	-	-	-	-	-	-	-	-	-	580,626	280,454	128,971	-	-	296,306	107,295	141,127	28,991	32,456	63,479
3	1,525,694	879,987	-	-	-	-	-	-	-	-	-	-	534,946	253,318	124,618	-	-	283,377	76,948	146,260	27,106	30,420	85,213
4	1,756,932	1,036,394	-	-	-	-	-	-	-	-	-	-	524,126	206,820	107,945	-	-	335,142	110,504	146,004	35,270	50,307	100,013
5	1,626,614	971,222	-	-	-	-	-	-	-	-	-	-	485,341	191,687	106,468	-	-	291,603	101,343	131,096	22,663	26,435	108,334
6	1,576,854	982,595	-	-	-	-	-	-	-	-	-	-	460,601	232,428	93,500	-	-	257,482	70,852	133,549	32,663	19,671	89,169
7	1,622,787	985,062	-	-	-	-	-	-	-	-	-	-	480,396	229,874	89,289	-	-	264,377	87,282	121,303	29,264	19,046	85,653
8	1,687,296	963,465	-	-	-	-	-	-	-	-	-	-	530,690	218,370	105,279	-	-	312,053	100,360	131,720	34,273	41,882	141,099
9	2,414,453	1,606,572	-	-	-	-	-	-	-	-	-	-	637,142	258,912	113,518	-	-	354,915	70,753	183,964	44,097	64,511	126,326
10	1,717,707	923,153	-	-	-	-	-	-	-	-	-	-	586,767	242,871	101,687	-	-	326,622	135,998	119,228	38,269	33,981	139,619
11	1,523,074	877,385	-	-	-	-	-	-	-	-	-	-	489,198	182,057	85,620	-	-	290,362	90,329	126,555	26,985	38,737	82,364
12	1,351,015	749,254	-	-	-	-	-	-	-	-	-	-	488,911	174,812	81,922	-	-	295,622	119,632	131,873	34,353	24,166	92,684
9年 1月	1,616,462	963,397	-	-	-	-	-	-	-	-	-	-	497,403	228,110	112,563	-	-	251,166	74,495	117,844	26,532	22,074	120,393
2	1,509,253	897,323	-	-	-	-	-	-	-	-	-	-	443,810	191,603	106,564	-	-	252,974	66,436	118,074	26,023	56,263	83,927
3	1,554,114	967,258	-	-	-	-	-	-	-	-	-	-	457,289	213,973	106,149	-	-	254,062	76,675	124,855	22,241	29,945	158,464
4	1,551,017	912,216	-	-	-	-	-	-	-	-	-	-	442,924	205,956	96,964	-	-	270,303	101,043	119,168	19,081	35,929	88,435
5	1,776,749	1,148,854	-	-	-	-	-	-	-	-	-	-	455,822	224,574	84,921	-	-	249,027	60,931	131,368	23,723	18,878	104,519

6	1,495,929	880,516	–	–	–	–	–	–	–	–	–	–	506,339	273,531	161,366	–	–	257,556	108,704	119,890	29,944	16,102	55,047
7	1,666,875	1,001,890	–	–	–	–	–	–	–	–	–	–	477,602	192,913	117,835	–	–	297,253	97,146	125,558	29,033	38,572	132,668
8	1,591,296	940,968	–	–	–	–	–	–	–	–	–	–	490,442	228,020	106,751	–	–	273,551	86,478	126,321	21,974	27,212	110,636
9	1,614,001	1,023,523	–	–	–	–	–	–	–	–	–	–	435,141	160,700	54,980	–	–	255,906	84,722	120,091	23,461	35,037	107,977
10	1,564,313	987,862	–	–	–	–	–	–	–	–	–	–	458,223	179,325	102,618	–	–	267,194	93,858	121,168	30,083	27,561	73,722
11	1,623,937	1,019,926	–	–	–	–	–	–	–	–	–	–	471,466	201,208	85,681	–	–	270,622	80,173	118,596	24,112	45,282	83,441
12	1,463,873	912,776	–	–	–	–	–	–	–	–	–	–	461,078	224,665	113,615	–	–	236,945	73,283	102,199	19,193	48,104	64,733
10年 1月	1,370,614	964,687	–	–	–	–	–	–	–	–	–	–	351,454	178,249	86,555	–	–	162,744	38,685	61,389	21,558	34,806	64,287
2	1,479,248	898,884	–	–	–	–	–	–	–	–	–	–	405,492	162,945	98,174	–	–	244,127	126,476	100,490	21,954	19,380	90,872
3	1,408,351	871,194	–	–	–	–	–	–	–	–	–	–	409,022	170,887	96,677	–	–	235,043	88,275	83,507	24,763	34,679	84,248
4	1,401,387	866,439	–	–	–	–	–	–	–	–	–	–	287,132	129,019	66,157	–	–	195,916	60,362	91,595	18,812	21,365	96,927
5	1,324,324	870,551	–	–	–	–	–	–	–	–	–	–	403,439	159,987	75,395	–	–	234,678	76,412	93,520	24,642	31,274	44,069
6	1,460,320	907,733	–	–	–	–	–	–	–	–	–	–	436,396	167,452	81,825	–	–	265,506	68,133	130,124	27,856	39,717	66,453
7	1,441,182	874,799	–	–	–	–	–	–	–	–	–	–	454,564	251,372	106,187	–	–	209,598	68,170	87,088	21,964	29,057	74,344
8	1,350,256	823,674	–	–	–	–	–	–	–	–	–	–	425,014	196,715	92,863	–	–	231,424	73,138	108,181	18,781	17,972	52,411
9	1,450,003	830,411	–	–	–	–	–	–	–	–	–	–	518,306	265,923	151,307	–	–	225,930	75,253	113,743	19,975	19,288	43,380
10	1,377,305	792,991	–	–	–	–	–	–	–	–	–	–	473,706	217,187	111,109	–	–	254,917	73,287	105,630	41,386	35,267	58,770
11	1,276,994	795,065	–	–	–	–	–	–	–	–	–	–	420,030	224,347	112,198	–	–	201,861	66,079	91,668	23,703	20,256	16,911
12	1,442,230	805,556	–	–	–	–	–	–	–	–	–	–	435,367	170,925	88,879	–	–	258,330	63,823	97,116	29,777	63,958	159,758
11年 1月	1,187,179	753,340	–	–	–	–	–	–	–	–	–	–	412,034	177,212	67,495	–	–	218,409	61,229	122,782	20,285	8,044	51,957
2	1,420,278	795,904	–	–	–	–	–	–	–	–	–	–	497,532	219,553	115,064	–	–	276,117	65,383	133,941	57,238	27,328	44,278
3	1,424,594	881,270	–	–	–	–	–	–	–	–	–	–	502,187	224,152	102,264	–	–	264,421	63,840	138,919	35,459	28,616	−79,463
4	1,259,143	677,473	–	–	–	–	–	–	–	–	–	–	477,431	316,434	107,409	–	–	246,895	68,880	101,938	36,262	25,982	54,953
5 月	1,207,272	743,474	–	–	–	–	–	–	–	–	–	–	432,056	177,871	83,395	–	–	241,604	76,783	99,419	34,764	16,300	51,032
6	1,212,602	763,169	–	–	–	–	–	–	–	–	–	–	369,678	192,945	113,279	–	–	191,477	56,020	83,993	20,321	37,720	42,291
7	1,156,870	720,181	–	–	–	–	–	–	–	–	–	–	379,030	184,942	81,005	–	–	202,135	52,415	95,823	27,817	19,160	37,480
8	1,276,799	774,046	–	–	–	–	–	–	–	–	–	–	405,050	181,633	103,657	–	–	211,509	69,454	86,532	22,484	22,489	33,333
9	1,370,782	837,163	–	–	–	–	–	–	–	–	–	–	443,311	203,227	109,774	–	–	224,153	65,218	112,464	32,122	13,410	26,912
10	1,150,672	778,047	–	–	–	–	–	–	–	–	–	–	306,316	147,999	83,949	–	–	165,367	57,523	66,498	16,009	21,368	49,839
11	1,304,990	817,986	–	–	–	–	–	–	–	–	–	–	370,792	201,636	105,194	–	–	168,058	59,293	76,681	20,638	16,444	66,258
12	1,267,377	877,486	–	–	–	–	–	–	–	–	–	–	296,984	154,297	62,209	–	–	146,959	51,418	73,452	14,094	15,010	45,558
12年 1月	1,480,849	1,048,340	154,371	909,033	1,962	89,319	56,413	70,929	37,249	330,871	187,623	119,599	409,035	207,099	90,352	90,772	12,519	188,714	66,842	74,556	21,163	12,480	41,393
2	1,330,041	862,970	132,277	735,140	3,148	86,780	44,140	69,852	16,823	229,199	194,516	90,976	429,318	219,425	66,771	90,278	47,132	199,908	65,662	77,709	7,811	67,868	68,125
3	1,495,838	1,009,227	141,836	826,545	3,307	98,751	45,784	66,647	16,165	275,404	200,561	125,109	407,647	183,794	91,384	77,530	16,694	216,938	62,248	87,984	40,111	22,357	22,110
4	1,283,583	818,537	129,432	721,366	1,617	96,734	28,880	50,482	25,215	209,802	178,367	84,645	299,872	181,863	75,305	83,496	15,881	171,050	48,321	83,820	10,569	22,509	45,051
5	1,390,526	830,429	180,438	644,664	1,844	75,341	31,068	48,305	17,248	197,914	199,717	70,416	493,617	171,944	104,891	63,619	16,604	284,941	45,164	146,310	44,349	25,115	61,399
6	1,366,860	803,561	139,741	681,790	2,838	57,461	18,928	61,119	24,333	206,358	219,348	75,780	376,272	254,177	81,675	115,022	62,052	157,785	47,924	78,184	14,431	23,049	118,258
7	1,087,909	682,360	135,002	556,341	1,023	88,066	20,099	42,612	15,800	171,425	152,477	69,398	335,860	168,269	93,217	52,438	24,698	178,080	53,779	70,070	19,103	32,881	25,666
8	1,221,312	774,708	149,423	643,968	1,638	62,357	18,076	58,106	21,588	178,318	211,857	76,742	334,275	148,390	71,326	45,701	38,305	174,633	47,945	69,895	32,476	22,569	42,463
9	1,244,734	787,707	134,915	659,197	1,593	64,941	29,719	43,081	20,519	250,151	176,161	66,591	339,365	170,142	81,068	50,670	36,487	163,135	54,755	64,994	26,969	19,540	54,320
10	1,214,029	721,851	156,150	569,664	873	68,587	16,501	38,505	18,411	220,720	159,325	49,881	390,264	206,019	70,115	88,801	49,069	183,399	53,432	80,601	18,191	26,101	33,323
11	1,282,522	776,478	162,276	621,185	2,657	69,529	18,660	39,696	17,950	202,462	214842	62,841	386,491	173,449	83,833	70,413	21,579	196,146	85,643	78,277	27,939	15,749	62,342
12	1,235,335	749,526	157,453	603,704	1,360	82,242	31,989	33,795	21,561	176,522	196,418	59,932	350,491	192,518	110,156	63,719	23,040	159,094	49,031	73,092	22,166	18,576	59,215
13年 1月	1,293,073	740,084	151,171	583,543	1,311	51,439	30,432	31,560	15,232	218,997	173,767	52,875	381,635	182,671	106,941	56,323	16,943	187,463	55,934	71,226	24,326	35,879	130,190
2	1,238,960	790,638	153,688	630,357	982	83,225	45,005	30,749	15,322	199,456	187,337	66,724	301,659	151,284	78,100	57,743	26,062	146,810	45,406	73,142	17,831	17,853	57,289
3	1,230,452	818,017	147,335	613,446	588	76,824	29,153	38,950	20,956	203791	189,032	67,569	333,288	180,995	75,023	59,332	40,725	139,719	37,291	64,904	20,006	13,877	46,417
4	1,113,669	664,883	147,953	561,849	948	76,440	13,659	34,815	27,185	228,705	147,979	57,845	350,760	137,763	76,991	45,449	15,405	244,556	117,141	66,527	22,097	33,315	38,437
5	1,140,870	709,963	137,839	600,741	708	72,239	46,508	18,868	30,790	207,643	165,030	60,912	349,164	208,223	76,641	140,322	30,042	151,053	25,950	71,726	15,653	28,295	49,172
6	1,165,607	725,500	146,739	595,664	626	98,097	20,836	33,275	23,670	189,278	165,292	59,039	346,970	180,263	86,614	62,785	26,708	185,541	46,407	64,197	72,160	23,280	59,154
7	1,256,703	824,851	131,966	721,612	1,009	69,884	21,797	37,161	118,961	256,719	156,904	88,576	318,333	144,554	84,456	62,648	16,892	173,401	48,110	81,539	19,499	18,099	37,783
8	1,267,324	769,151	121,367	668,012	859	99,779	20,509	37,414	31,096	241,327	173,762	56,601	370,134	243,479	115,770	99,274	29,250	154,459	48,580	65,405	18,825	17,038	51,386
9	1,126,885	721,277	105,377	621,452	990	79,651	22,198	44,234	25,392	205,382	190,344	52,414	302,375	159,674	64,163	54,588	36,991	141,817	36,911	66,277	12,644	26,429	36,119
10	1,149,699	754,337	108,219	678,717	278	103,453	18,202	74,954	23,307	224,391	162,934	57,141	288,611	167,726	81,929	52,038	37,364	116,201	34,160	48,098	12,643	17,011	45,082
11	1,183,387	710,365	91,535	646,922	1,073	90,861	31,397	41,767	27,108	231,888	150,898	78,305	286,142	132,480	75,926	42,029	26,143	138,788	68,261	52,609	16,295	15,662	107,962
12	1,136,262	714,341	93,410	617,369	524	93,873	15,090	30,920	30,196	257,045	164,985	35,576	312,532	171,839	94,967	46,140	26,704	145,063	37,132	60,143	34,131	14,091	55,596
14年 1月	1,105,965	721,582	81,206	640,939	177	76,859	14,666	36,705	28,466	213,652	220,536	44,137	327,096	178,961	66,636	50,415	78,012	143,654	43,081	54,625	28,719	20,472	42,952
2	1,174,840	707,214	82,621	597,575	584	59,507	14,253	34,812	30,928	225,322	190,107	40,606	339,595	198,160	89,553	30,192	60,944	130,809	32,440	60,037	21,388	18,220	43,518
3	1,090,230	685,880	92,306	527,357	726	61,137	17,145	30,402	25,795	203,754	164,713	37,700	295,194	163,487	80,966	45,786	25,622	133,496	37,406	53,470	21,915	12,776	97,409
4	980,680	613,392	84,301	613,883	1,481	66,488	15,920	34,673	15,157	209,344	188,155	43,551	298,260	191,072	100,857	37,512	58,529	117,121	41,850	50,633	15,321	7,362	41,906
5	1,140,531	663,379	80,554	630,921	677	70,550	12,236	38,884	17,843	258,148	166,056	68,422	412,309	193,202	95,446	39,572	120,354	195,627	51,851	85,869	20,554	23,837	58,972
6	916,972	618,797	75,570	584,089	981	56,895	20,375	28,893	17,770	241,242	173,208	40,005	209,609	117,749	65,295	31,975	16,135	106,126	41,949	52,079	12,437	7,570	54,612
7	1,191,501	681,998	118,457	599,368	1,851	63,189	23,054	43,386	18,441	206,966	206,588	41,875	343,188	218,294	139,195	106,610	34,182	119,018	38,601	54,983	17,781	6,521	75,183
8	1,047,734	668,760	91,561	582,668	855	59,031	23,037	31,555	16,407	213,474	185,039	39,732	283,403	153,302	78,368	55,995	17,617	140,285	36,975	66,081	23,209	11,244	51,088
9	1,071,157	668,607	104,216	565,483	901	59,756	19,205	38,187	21,349	209,980	169,095	44,125	298,348	146,958	85,066	46,710	13,819	147,508	47,218	57,972	22,203	25,004	68,226
10	1,198,566	765,306	91,198	729,745	1,400	65,955	14,888	34,783	27,509	354,704	192,286	44,596	300,333	145,497	98,547	37,971	13,308	145,245	42,046	63,254	24,966	8,903	66,497
11	1,044,834	662,982	95,529	577,640	108	53,242	14,551	39,233	14,087	234,785	180,185	39,858	313,143	145,836	92,868	33,214	32,618	158,544	37,311	57,426	41,555	33,363	40,102
12	1,013,755	612,842	90,674	545,585	954	48,602	8,769	40,262	13,166	202,021	179,370	47,744	319,842	177,596	86,495	56,221	30,029	140,585	50,379	55,521	17,537	18,331	21,990
15年 1月	989,839	659,854	108,002	545,289	1,883	61,208	12,867	40,519	19,343	184,310	180,385	43,923	263,929	141,492	90,649	28,351	22,293	118,310	28,561	57,054	28,095	16,341	51,768
2	1,058,243	684,859	105,564	535,328	1,136	64,998	14,614	37,376	14,436	207,236	155,482	35,649	273,016	140,060	93,437	47,157	11,104	133,906	43,331	45,589	29,991	10,807	39,554
3	1,014,326	676,867	94,375	501,188	1,294	64,344	11,312	26,294	19,647	179,199	176,922	40,425	251,349	144,424	76,515	33,687	22,423	109,167	36,891	37,719	16,869	10,143	35,225
4	1,079,757	668,736	–	–	–	–	–	–	–	–	–	–	335,429	146,127	79,812	–	–	177,883	29,850	105,268	31,559	5,910	73,445
5	1,099,285	772,156	–	–	–	–	–	–	–	–	–	–	245,235	132,267	74,901	–	–	105,686	23,733	44,475	24,252	7,267	46,479
6	1,014,276	690,544	–	–	–	–	–	–	–	–	–	–	261,566	136,002	74,819	–	–	130,959	39,679	63,845	22,763	10,622	27,781
7	1,052,659	674,842	–	–	–	–	–	–	–	–	–	–	248,685	124,764	54,693	–	–	121,453	39,716	55,747	13,935	11,860	51,813
8	1,027,898	689,583	–	–	–	–	–	–	–	–	–	–	254,375	156,048	88,032	–	–	116,562	30,011	55,364	18,015	11,076	41,651
9	1,024,480	683,018	–	–	–	–	–	–	–	–	–	–	254,044	137,247	75,907	–	–	112,412	31,884	47,984	21,242	12,659	47,356

10	1,100,863	729,593	-	-	-	-	-	-	-	-	-	-	256,694	138,920	64,675	-	-	110,350	37,258	50,780	7,292	9,860	56,191
11	1,069,736	771,439	-	-	-	-	-	-	-	-	-	-	222,601	137,326	74,293	-	-	96,620	29,179	50,714	14,646	9,531	51,129
12	1,083,015	716,573	-	-	-	-	-	-	-	-	-	-	244,378	133,416	63,560	-	-	108,455	27,199	49,771	20,853	11,446	70,595
16年 1月	1,032,306	674,661	-	-	-	-	-	-	-	-	-	-	290,330	179,075	86,008	-	-	112,058	35,905	65,635	14,138	8,575	61,298
2	933,075	665,378	-	-	-	-	-	-	-	-	-	-	233,141	135,362	57,786	-	-	99,877	31,970	49,449	15,741	6,018	59,070
3	1,054,166	695,403	-	-	-	-	-	-	-	-	-	-	248,608	127,133	72,724	-	-	106,026	24,426	50,407	17,357	8,831	4,245
4	1,118,406	803,561	-	-	-	-	-	-	-	-	-	-	199,045	74,144	47,320	-	-	118,532	29,212	59,406	18,130	7,704	67,493
5	1,066,228	771,536	-	-	-	-	-	-	-	-	-	-	226,247	119,469	61,710	-	-	111,426	29,506	41,025	21,143	15,700	52,571
6	1,171,262	845,010	-	-	-	-	-	-	-	-	-	-	215,080	98,004	37,516	-	-	110,607	38,890	54,357	18,240	9,021	69,219
7	1,117,542	761,621	-	-	-	-	-	-	-	-	-	-	232,579	141,061	57,043	-	-	97,366	24,373	42,582	13,044	17,407	50,091
8	1,111,672	777,995	-	-	-	-	-	-	-	-	-	-	212,576	130,727	53,293	-	-	84,051	22,320	37,405	20,656	4,037	62,619
9	1,116,329	836,149	-	-	-	-	-	-	-	-	-	-	196,733	109,597	51,716	-	-	82,375	17,170	46,906	10,078	6,170	41,421
10	1,102,022	791,698	-	-	-	-	-	-	-	-	-	-	228,338	152,503	73,109	-	-	87,754	23,628	42,901	11,517	9,399	50,542
11	1,118,690	793,862	-	-	-	-	-	-	-	-	-	-	249,577	152,933	54,909	-	-	98,603	21,381	54,962	12,162	13,428	35,807
12	1,074,717	784,552	-	-	-	-	-	-	-	-	-	-	199,238	106,829	74,656	-	-	90,022	22,396	47,791	13,029	6,333	34,473
17年 1月	1,187,909	848,578	-	-	-	-	-	-	-	-	-	-	218,072	110,693	53,947	-	-	103,338	25,527	45,110	35,016	9,412	94,764
2	867,234	570,197	-	-	-	-	-	-	-	-	-	-	191,761	104,161	57,435	-	-	91,522	29,747	45,395	16,789	3,062	49,385
3	1,316,554	766,757	-	-	-	-	-	-	-	-	-	-	377,658	229,907	156,258	-	-	103,673	24,460	55,324	12,752	9,448	96,746
4	1,158,469	884,279	-	-	-	-	-	-	-	-	-	-	216,131	127,784	75,360	-	-	81,843	17,402	42,031	11,696	8,935	43,865
5	1,084,694	750,446	-	-	-	-	-	-	-	-	-	-	244,674	159,888	85,649	-	-	103,206	25,603	50,676	13,193	647	48,832
6	1,075,126	804,225	-	-	-	-	-	-	-	-	-	-	191,105	118,216	33,464	-	-	75,390	22,863	38,119	17,955	2,036	41,344
7	1,376,501	827,116	-	-	-	-	-	-	-	-	-	-	266,754	160,976	66,408	-	-	114,468	23,545	50,657	29,088	7,860	179,494
8	1,121,606	823,299	-	-	-	-	-	-	-	-	-	-	222,388	114,650	51,384	-	-	98,736	27,931	47,786	15,820	8,533	13,815
9	1,129,734	811,690	-	-	-	-	-	-	-	-	-	-	256,359	145,014	91,675	-	-	104,728	25,170	51,214	23,513	5,237	37,850
10	1,109,372	793,590	-	-	-	-	-	-	-	-	-	-	232,496	112,335	60,525	-	-	116,232	37,175	46,593	23,629	3,978	59,759
11	1,056,255	770,894	-	-	-	-	-	-	-	-	-	-	179,788	94,456	43,214	-	-	83,213	25,099	36,588	12,472	7,430	71,515
12	1,197,755	877,185	-	-	-	-	-	-	-	-	-	-	205,994	107,880	44,155	-	-	98,431	28,614	38,490	20,068	6,250	77,086
18年 1月	922,952	720,551	-	-	-	-	-	-	-	-	-	-	140,919	76,379	45,254	-	-	60,187	18,894	27,368	18,267	2,629	47,471
2	1,092,070	792,989	-	-	-	-	-	-	-	-	-	-	158,979	71,459	48,655	-	-	96,919	16,712	31,951	31,732	8,360	67,315
3	1,128,108	808,454	-	-	-	-	-	-	-	-	-	-	187,197	101,311	48,008	-	-	78,907	24,256	28,930	11,861	9,002	62,255
4	1,168,494	856,382	-	-	-	-	-	-	-	-	-	-	234,050	140,940	136,975	-	-	88,325	27,827	41,240	11,313	5,780	51,831
5	1,101,629	815,343	-	-	-	-	-	-	-	-	-	-	134,810	68,818	36,588	-	-	71,052	6,017	37,024	11,616	5,672	51,502
6	1,079,661	791,816	-	-	-	-	-	-	-	-	-	-	179,168	114,558	83,554	-	-	63,917	11,255	30,431	11,598	11,508	70,839
7	1,113,205	789,547	-	-	-	-	-	-	-	-	-	-	133,511	63,035	44,294	-	-	71,903	13,913	29,458	16,697	7,321	113,232
8	1,255,344	895,257	-	-	-	-	-	-	-	-	-	-	190,972	104,428	62,704	-	-	82,578	17,584	37,739	15,785	12,633	89,289
9	1,244,286	772,223	-	-	-	-	-	-	-	-	-	-	186,221	109,371	72,605	-	-	74,404	20,902	29,695	19,794	7,920	344,750
10	1,212,880	986,553	-	-	-	-	-	-	-	-	-	-	164,476	95,299	36,867	-	-	67,995	23,104	15,065	20,478	13,805	61,635
11	1,141,286	868,988	-	-	-	-	-	-	-	-	-	-	194,003	102,022	67,896	-	-	89,586	27,764	30,087	20,845	2,115	70,637
12	1,108,370	844,379	-	-	-	-	-	-	-	-	-	-	156,904	89,046	42,131	-	-	67,745	18,186	27,519	9,819	8,456	42,778
19年 1月	1,229,068	981,086	-	-	-	-	-	-	-	-	-	-	175,361	103,797	49,353	-	-	67,354	9,906	28,901	34,284	5,852	52,508
2	1,146,120	818,424	-	-	-	-	-	-	-	-	-	-	201,647	133,978	46,785	-	-	61,279	7,921	37,868	8,074	9,177	54,936
3	1,121,412	814,914	-	-	-	-	-	-	-	-	-	-	160,565	102,649	54,230	-	-	52,679	9,777	23,662	15,513	5,341	75,073
4	1,196,821	896,708	-	-	-	-	-	-	-	-	-	-	200,006	151,070	64,447	-	-	43,039	8,458	17,449	8,245	7,910	55,203
5	1,660,074	1,107,609	-	-	-	-	-	-	-	-	-	-	212,643	195,748	57,821	-	-	48,305	14,223	19,319	6,926	4,617	140,614
6	1,346,904	1,119,438	-	-	-	-	-	-	-	-	-	-	171,889	116,582	67,669	-	-	60,233	7,109	25,172	29,612	1,768	69,249
7	1,000,697	728,012	-	-	-	-	-	-	-	-	-	-	135,474	107,662	68,276	-	-	33,165	6,529	10,838	10,307	2,421	57,014
8	1,093,669	788,919	-	-	-	-	-	-	-	-	-	-	161,203	97,179	56,653	-	-	63,882	45,926	11,189	6,709	2,413	71,845
9	1,046,572	831,708	-	-	-	-	-	-	-	-	-	-	122,995	96,199	44,800	-	-	33,749	8,313	19,347	5,243	1,303	86,474
10	937,781	770,628	-	-	-	-	-	-	-	-	-	-	102,636	73,289	26,354	-	-	32,693	6,341	19,473	6,857	914	67,595
11	1,084,868	866,130	-	-	-	-	-	-	-	-	-	-	163,092	123,774	63,556	-	-	35,528	6,820	16,736	6,254	1,830	54,321
12	1,144,194	827,554	-	-	-	-	-	-	-	-	-	-	196,720	165,037	76,616	-	-	50,615	9,726	23,107	10,362	2,947	84,679
20年 1月	1,207,042	867,090	-	-	-	-	-	-	-	-	-	-	238,329	170,544	82,104	-	-	61,155	30,105	22,495	6,214	6,338	80,104
2	1,220,584	869,005	-	-	-	-	-	-	-	-	-	-	281,268	199,534	74,650	-	-	58,759	14,510	28,170	11,061	4,963	76,296
3	1,199,561	842,123	-	-	-	-	-	-	-	-	-	-	160,353	117,924	52,265	-	-	33,813	8,696	17,285	8,460	1,731	141,034
4	1,111,356	793,992	-	-	-	-	-	-	-	-	-	-	184,793	107,097	39,014	-	-	71,165	14,196	18,301	13,656	21,588	80,514
5	1,242,551	879,401	-	-	-	-	-	-	-	-	-	-	187,539	134,351	60,538	-	-	64,171	4,667	31,120	24,497	194	65,533
6	1,182,647	835,121	-	-	-	-	-	-	-	-	-	-	249,216	174,685	55,441	-	-	76,389	72,067	24,742	14,562	1,936	89,335
7	1,433,022	1,018,177	-	-	-	-	-	-	-	-	-	-	277,324	219,529	135,102	-	-	64,015	14,860	25,418	8,483	6,011	67,736
8	1,103,870	787,089	-	-	-	-	-	-	-	-	-	-	193,293	169,144	62,109	-	-	46,248	9,926	24,022	10,402	2,472	78,227
9	1,166,864	857,520	-	-	-	-	-	-	-	-	-	-	124,892	83,437	50,513	-	-	42,230	12,783	17,516	12,644	2,442	196,736
10	1,384,353	814,142	-	-	-	-	-	-	-	-	-	-	349,134	331,574	99,841	-	-	63,826	15,471	27,868	22,463	1,905	150,637
11	941,190	785,629	-	-	-	-	-	-	-	-	-	-	166,881	124,289	61,549	-	-	52,860	17,647	26,332	1,779	1,588	33,675
12	816,812	593,199	-	-	-	-	-	-	-	-	-	-	216,570	120,855	64,876	-	-	99,108	18,354	32,823	35,176	2,009	-43,775
21年 1月	753,117	549,948	-	-	-	-	-	-	-	-	-	-	171,670	125,718	76,598	-	-	45,208	12,342	25,070	10,434	3,641	24,472
2	977,811	656,449	-	-	-	-	-	-	-	-	-	-	201,766	138,964	84,760	-	-	51,740	8,331	19,033	9,091	10,450	45,018
3	738,866	371,952	-	-	-	-	-	-	-	-	-	-	236,976	144,505	81,542	-	-	77,686	21,357	37,834	18,287	4,153	-46,642
4	847,239	593,707	-	-	-	-	-	-	-	-	-	-	204,859	143,704	71,831	-	-	58,470	20,045	20,255	14,023	3,932	33,962
5	717,937	468,647	-	-	-	-	-	-	-	-	-	-	185,926	150,526	77,453	-	-	57,046	22,753	25,387	8,513	2,171	29,607
6	862,408	565,013	-	-	-	-	-	-	-	-	-	-	185,682	131,671	66,695	-	-	53,221	9,422	31,097	10,251	2,286	93,421
7	818,938	540,540	-	-	-	-	-	-	-	-	-	-	217,375	125,060	64,961	-	-	92,216	31,056	33,469	13,560	2,381	31,763
8	834,926	576,544	-	-	-	-	-	-	-	-	-	-	168,133	120,188	79,107	-	-	56,871	15,312	27,093	11,690	2,286	52,602
9	1,015,800	759,900	-	-	-	-	-	-	-	-	-	-	188,590	146,588	70,355	-	-	58,253	21,075	23,919	13,780	2,564	20,039
10	825,326	558,201	-	-	-	-	-	-	-	-	-	-	208,096	168,722	60,347	-	-	59,334	17,969	33,043	11,471	3,803	51,200
11	825,173	574,191	-	-	-	-	-	-	-	-	-	-	208,915	137,064	40,361	-	-	71,111	14,387	34,260	10,177	1,374	49,810
12	810,952	561,961	-	-	-	-	-	-	-	-	-	-	161,743	105,309	47,376	-	-	60,465	15,113	25,147	7,567	7,402	44,351
22年 1月	889,565	617,269	-	-	-	-	-	-	-	-	-	-	193,849	127,552	39,500	-	-	66,313	19,621	42,144	12,418	2,191	52,687

2	767,529	515,716	－	－	－	－	－	－	－	－	－	－	176,003	111,379	54,952	－	－	63,985	14,936	32,684	13,222	2,488	11,786
3	1,035,929	639,093	－	－	－	－	－	－	－	－	－	－	204,353	116,370	55,769	－	－	72,846	17,562	36,290	12,448	6,964	97,000
4	652,010	421,203	－	－	－	－	－	－	－	－	－	－	163,095	94,252	45,446	－	－	63,461	14,668	40,351	12,288	3,997	39,691
5	777,653	523,882	－	－	－	－	－	－	－	－	－	－	160,957	65,957	40,011	－	－	83,033	61,170	26,220	7,961	9,680	46,975
6	787,535	561,455	－	－	－	－	－	－	－	－	－	－	173,666	94,727	48,345	－	－	69,833	25,321	29,488	10,174	11,211	28,479
7	817,148	569,708	－	－	－	－	－	－	－	－	－	－	148,014	97,220	46,438	－	－	56,196	8,269	20,077	13,909	3,184	62,304
8	836,325	591,046	－	－	－	－	－	－	－	－	－	－	189,123	119,414	53,095	－	－	69,561	20,733	22,272	25,859	1,108	17,820
9	874,742	595,023	－	－	－	－	－	－	－	－	－	－	185,910	129,985	62,276	－	－	72,567	11,408	49,632	7,958	9,495	46,461
10	776,512	603,798	－	－	－	－	－	－	－	－	－	－	113,185	98,931	30,077	－	－	29,126	11,129	13,756	4,711	5,491	57,335
11	781,827	558,568	－	－	－	－	－	－	－	－	－	－	227,955	112,688	64,510	－	－	108,912	34,622	33,614	11,255	12,518	16,450
12	907,123	599,891	－	－	－	－	－	－	－	－	－	－	205,426	148,063	55,361	－	－	59,312	17,043	26,251	5,241	5,323	66,893
23年 1月	806,419	552,820	－	－	－	－	－	－	－	－	－	－	171,891	102,939	55,001	－	－	68,078	13,102	18,247	11,195	29,052	45,862
2	911,888	626,334	－	－	－	－	－	－	－	－	－	－	170,251	103,387	46,123	－	－	69,993	20,306	28,756	16,942	1,488	64,016
3	901,817	622,515	－	－	－	－	－	－	－	－	－	－	145,263	78,413	34,839	－	－	61,127	13,798	30,469	10,097	5,508	23,307
4	879,899	587,197	－	－	－	－	－	－	－	－	－	－	213,976	131,055	68,393	－	－	77,227	11,621	48,553	15,786	8,022	59,834
5	968,268	622,862	－	－	－	－	－	－	－	－	－	－	248,947	193,651	50,039	－	－	57,161	10,506	27,870	20,278	3,667	71,837
6	855,170	633,632	－	－	－	－	－	－	－	－	－	－	164,153	98,711	51,368	－	－	60,761	15,858	22,550	17,435	6,852	33,668
7	868,857	636,794	－	－	－	－	－	－	－	－	－	－	164,424	106,201	51,896	－	－	65,728	12,251	26,273	11,362	5,524	41,201
8	909,961	620,585	－	－	－	－	－	－	－	－	－	－	216,981	77,954	43,702	－	－	139,302	87,084	39,019	9,195	11,217	52,381
9	800,139	518,603	－	－	－	－	－	－	－	－	－	－	238,082	88,348	43,507	－	－	163,304	113,012	28,887	11,711	3,281	−17,822
10	961,620	637,900	－	－	－	－	－	－	－	－	－	－	241,185	115,181	55,145	－	－	111,531	76,924	22,131	12,103	8,528	46,053
11	951,221	657,072	－	－	－	－	－	－	－	－	－	－	199,987	117,504	59,415	－	－	73,914	9,079	14,343	19,057	18,983	95,983
12	916,000	646,513	－	－	－	－	－	－	－	－	－	－	206,934	108,472	57,694	－	－	90,255	32,058	23,704	18,201	5,375	50,555
24年 1月	1,021,602	681,733	－	－	－	－	－	－	－	－	－	－	240,517	176,485	117,599	－	－	54,019	17,214	17,511	22,536	3,928	56,690
2	820,605	570,356	－	－	－	－	－	－	－	－	－	－	203,375	115,676	46,188	－	－	87,432	33,887	24,936	22,246	1,991	57,185
3	882,868	574,278	－	－	－	－	－	－	－	－	－	－	188,887	120,617	65,057	－	－	67,798	20,062	23,136	20,369	1,810	40,937
4	1,039,486	708,041	－	－	－	－	－	－	－	－	－	－	261,399	174,446	79,982	－	－	69,076	41,118	26,040	9,400	2,552	36,085
5	946,272	635,398	－	－	－	－	－	－	－	－	－	－	308,272	119,574	96,858	－	－	145,679	126,025	37,029	22,928	25,519	22,062
6	905,525	637,812	－	－	－	－	－	－	－	－	－	－	232,277	135,463	49,016	－	－	96,344	64,972	35,537	17,682	1,036	25,099
7	950,457	618,609	－	－	－	－	－	－	－	－	－	－	267,017	169,253	124,839	－	－	96,759	24,877	24,898	14,037	31,945	21,786
8	985,758	633,069	－	－	－	－	－	－	－	－	－	－	306,201	205,501	109,791	－	－	116,366	44,404	33,771	20,817	14,708	36,973
9	840,337	525,813	－	－	－	－	－	－	－	－	－	－	193,377	152,970	64,090	－	－	71,836	13,615	27,779	21,171	35,768	74,173
10	828,058	607,574	－	－	－	－	－	－	－	－	－	－	144,574	125,874	57,548	－	－	29,662	▲ 9,565	28,953	10,463	23,871	46,981
11	932,784	690,531	－	－	－	－	－	－	－	－	－	－	194,340	82,617	42,420	－	－	103,489	19,178	46,409	12,394	9,674	45,266

（単位：%）

昭和60年 4月	－	－	－	－	－	－	－	－	－	－	－	－	－	－	－	－	－	－	－	－	－	－	－	－	－
5	13.5	25.5	－	－	－	－	－	－	－	－	－	－	▲ 0.6	3.1	148.6	－	－	▲ 3.8	▲ 13.7	1.2	29.9	▲ 8.7	▲ 10.1
6	▲ 7.3	▲ 18.9	－	－	－	－	－	－	－	－	－	－	4.3	▲ 1.5	▲ 29.0	－	－	10.4	▲ 21.4	18.9	46.7	24.7	17.0
7	0.7	▲ 5.9	－	－	－	－	－	－	－	－	－	－	0.5	10.2	▲ 9.3	－	－	▲ 8.8	▲ 17.6	▲ 7.4	▲ 3.4	▲ 15.0	1.3
8	▲ 0.6	15.5	－	－	－	－	－	－	－	－	－	－	▲ 5.5	▲ 20.9	9.0	－	－	8.9	32.1	7.3	▲ 11.1	▲ 10.9	▲ 33.0
9	6.8	14.7	－	－	－	－	－	－	－	－	－	－	4.0	3.0	▲ 4.7	－	－	▲ 4.3	0.3	▲ 4.5	▲ 31.1	21.3	▲ 7.0
10	21.2	▲ 1.1	－	－	－	－	－	－	－	－	－	－	1.0	19.9	23.8	－	－	▲ 8.9	▲ 8.1	▲ 6.1	22.6	▲ 42.7	352.1
11	▲ 15.4	▲ 5.7	－	－	－	－	－	－	－	－	－	－	4.2	▲ 9.1	▲ 13.0	－	－	25.7	6.7	20.7	39.5	23.1	▲ 73.5
12	▲ 14.4	▲ 5.7	－	－	－	－	－	－	－	－	－	－	4.3	7.1	▲ 21.2	－	－	▲ 4.1	▲ 17.0	▲ 10.8	111.0	▲ 0.7	▲ 67.7
61年 1月	15.3	▲ 8.4	－	－	－	－	－	－	－	－	－	－	▲ 9.7	▲ 2.7	41.1	－	－	▲ 24.3	22.6	▲ 25.4	▲ 41.9	6.7	696.5
2	5.1	18.7	－	－	－	－	－	－	－	－	－	－	18.4	8.0	▲ 22.6	－	－	42.4	5.7	24.7	23.8	21.8	▲ 61.6
3	3.0	13.5	－	－	－	－	－	－	－	－	－	－	5.0	4.6	49.4	－	－	9.7	▲ 5.5	72.1	▲ 22.5	16.5	▲ 58.5
4	▲ 19.1	▲ 21.3	－	－	－	－	－	－	－	－	－	－	▲ 34.6	▲ 19.7	▲ 26.3	－	－	▲ 45.6	▲ 27.7	▲ 46.0	▲ 60.4	▲ 65.1	125.9
5	15.4	10.3	－	－	－	－	－	－	－	－	－	－	51.9	8.5	30.3	－	－	90.9	129.0	31.6	164.3	197.6	▲ 23.1
6	1.3	1.8	－	－	－	－	－	－	－	－	－	－	▲ 13.8	▲ 0.2	3.1	－	－	▲ 18.0	▲ 36.6	0.1	▲ 41.4	▲ 8.9	28.4
7	▲ 0.2	▲ 0.1	－	－	－	－	－	－	－	－	－	－	4.3	5.8	▲ 5.0	－	－	5.2	▲ 9.5	0.4	55.6	21.1	▲ 81.2
8	7.9	4.9	－	－	－	－	－	－	－	－	－	－	14.4	▲ 0.1	▲ 5.8	－	－	25.0	37.5	8.3	113.5	▲ 23.7	301.8
9	▲ 6.5	▲ 4.8	－	－	－	－	－	－	－	－	－	－	▲ 1.2	4.2	8.9	－	－	▲ 16.0	▲ 7.6	▲ 3.3	▲ 51.2	▲ 21.9	21.9
10	▲ 3.1	▲ 5.6	－	－	－	－	－	－	－	－	－	－	▲ 10.7	▲ 22.0	▲ 26.6	－	－	10.0	14.5	▲ 4.4	43.7	28.0	24.3
11	1.2	8.5	－	－	－	－	－	－	－	－	－	－	▲ 16.0	1.9	▲ 10.1	－	－	▲ 22.3	▲ 19.0	▲ 36.9	▲ 37.9	14.0	8.8
12	10.4	12.0	－	－	－	－	－	－	－	－	－	－	53.4	86.3	81.6	－	－	16.5	5.5	73.1	15.8	▲ 21.8	▲ 38.7
62年 1月	▲ 0.7	1.5	－	－	－	－	－	－	－	－	－	－	▲ 23.6	▲ 47.5	▲ 19.4	－	－	0.5	61.0	▲ 4.7	▲ 36.4	9.5	32.5
2	▲ 1.4	1.7	－	－	－	－	－	－	－	－	－	－	▲ 12.4	14.1	7.7	－	－	▲ 26.7	▲ 70.3	▲ 10.7	8.5	▲ 2.4	▲ 24.4
3	▲ 2.4	▲ 2.4	－	－	－	－	－	－	－	－	－	－	7.8	0.7	▲ 32.0	－	－	9.1	83.6	▲ 2.7	▲ 9.4	▲ 11.6	5.7
4	▲ 3.2	▲ 3.1	－	－	－	－	－	－	－	－	－	－	▲ 7.2	▲ 10.8	8.3	－	－	7.2	26.6	2.1	▲ 2.1	▲ 17.0	▲ 50.9
5	7.9	5.2	－	－	－	－	－	－	－	－	－	－	13.9	14.0	42.9	－	－	9.4	▲ 22.0	9.8	40.1	47.3	114.7
6	4.2	▲ 0.7	－	－	－	－	－	－	－	－	－	－	15.3	20.0	▲ 17.7	－	－	13.0	37.3	▲ 7.0	43.6	▲ 18.6	▲ 13.5
7	2.4	▲ 0.5	－	－	－	－	－	－	－	－	－	－	▲ 4.8	▲ 13.2	12.4	－	－	5.1	19.4	12.7	▲ 28.9	17.7	12.8
8	▲ 3.0	2.3	－	－	－	－	－	－	－	－	－	－	▲ 3.9	13.3	5.7	－	－	▲ 12.1	▲ 32.8	▲ 2.2	▲ 4.2	8.7	▲ 1.2
9	8.9	5.3	－	－	－	－	－	－	－	－	－	－	24.6	4.9	15.3	－	－	21.8	19.3	8.0	49.6	80.7	82.0
10	1.0	3.7	－	－	－	－	－	－	－	－	－	－	▲ 18.6	▲ 20.6	▲ 22.6	－	－	▲ 10.7	▲ 14.6	2.8	▲ 32.4	▲ 23.1	▲ 18.7
11	3.8	7.7	－	－	－	－	－	－	－	－	－	－	6.9	5.5	8.7	－	－	11.2	20.9	1.4	7.3	▲ 16.6	▲ 45.7
12	▲ 8.9	▲ 7.0	－	－	－	－	－	－	－	－	－	－	3.3	2.4	▲ 7.6	－	－	▲ 0.5	10.0	▲ 0.3	▲ 8.3	54.6	▲ 0.5
63年 1月	4.4	5.8	－	－	－	－	－	－	－	－	－	－	▲ 2.6	12.1	4.8	－	－	▲ 17.9	▲ 19.7	▲ 0.4	22.7	▲ 26.2	▲ 51.0
2	▲ 2.3	▲ 0.6	－	－	－	－	－	－	－	－	－	－	14.1	▲ 3.4	0.2	－	－	37.9	8.0	24.0	6.3	▲ 2.6	132.7
3	▲ 1.2	▲ 3.3	－	－	－	－	－	－	－	－	－	－	▲ 11.7	▲ 10.8	▲ 4.7	－	－	▲ 7.3	35.8	▲ 24.9	7.8	▲ 14.9	▲ 109.9
4	17.1	15.6	－	－	－	－	－	－	－	－	－	－	5.5	25.7	42.6	－	－	▲ 4.0	▲ 36.8	1.9	5.7	100.3	▲ 1061.2
5	▲ 6.7	▲ 4.6	－	－	－	－	－	－	－	－	－	－	▲ 7.6	▲ 15.3	▲ 23.1	－	－	▲ 7.6	11.6	2.7	▲ 31.8	▲ 39.4	23.7
6	5.8	4.8	－	－	－	－	－	－	－	－	－	－	6.9	▲ 14.2	5.9	－	－	17.4	33.8	8.7	31.6	▲ 11.3	▲ 33.2
7	15.4	12.2	－	－	－	－	－	－	－	－	－	－	6.9	59.7	16.5	－	－	▲ 8.7	1.9	▲ 7.0	▲ 22.5	2.9	74.6

8	▲ 15.3	▲ 12.8	-	-	-	-	-	-	-	-	-	-	▲ 15.1	▲ 19.7	▲ 6.8	-	-	▲ 19.6	▲ 34.5	▲ 19.4	▲ 13.1	24.4	▲ 20.3
9	▲ 10.6	▲ 7.5	-	-	-	-	-	-	-	-	-	-	▲ 8.3	▲ 35.2	▲ 33.0	-	-	15.1	6.0	21.7	19.2	4.4	▲ 7.7
10	30.1	26.5	-	-	-	-	-	-	-	-	-	-	28.3	78.8	70.1	-	-	8.2	5.5	8.9	3.9	13.8	17.0
11	▲ 8.7	▲ 10.0	-	-	-	-	-	-	-	-	-	-	▲ 8.9	▲ 9.8	▲ 0.2	-	-	▲ 7.3	3.1	▲ 20.0	10.3	▲ 21.5	▲ 6.2
12	43.9	76.0	-	-	-	-	-	-	-	-	-	-	▲ 14.2	▲ 15.9	▲ 5.4	-	-	▲ 15.6	10.6	▲ 12.3	▲ 40.5	▲ 23.6	5.2
平成元年 1 月	▲ 21.4	▲ 35.3	-	-	-	-	-	-	-	-	-	-	25.2	10.0	▲ 28.7	-	-	23.3	▲ 43.2	52.2	400.2	▲ 5.9	46.1
2	▲ 15.6	▲ 13.4	-	-	-	-	-	-	-	-	-	-	▲ 17.4	▲ 22.1	2.4	-	-	▲ 5.1	75.3	▲ 33.8	▲ 77.1	▲ 8.8	▲ 24.5
3	▲ 5.9	▲ 6.5	-	-	-	-	-	-	-	-	-	-	1.3	10.1	2.9	-	-	▲ 8.1	▲ 14.1	20.2	▲ 2.4	40.9	▲ 15.3
4	34.5	31.5	-	-	-	-	-	-	-	-	-	-	25.0	10.4	1.0	-	-	49.0	64.2	38.4	123.0	22.1	64.1
5	▲ 3.9	▲ 4.0	-	-	-	-	-	-	-	-	-	-	15.2	17.9	▲ 12.4	-	-	5.5	▲ 5.8	11.1	▲ 27.1	▲ 25.2	▲ 24.0
6	▲ 3.9	▲ 1.6	-	-	-	-	-	-	-	-	-	-	▲ 15.9	1.5	35.2	-	-	▲ 23.9	▲ 31.1	▲ 20.0	▲ 30.0	40.6	15.6
7	7.3	10.4	-	-	-	-	-	-	-	-	-	-	▲ 12.3	▲ 18.1	▲ 21.5	-	-	▲ 2.5	▲ 6.6	6.5	6.9	▲ 32.4	▲ 1.8
8	▲ 0.5	▲ 1.8	-	-	-	-	-	-	-	-	-	-	19.4	15.0	17.2	-	-	14.7	36.4	▲ 6.5	64.0	6.9	20.9
9	▲ 6.0	▲ 8.2	-	-	-	-	-	-	-	-	-	-	▲ 2.6	▲ 1.7	2.7	-	-	▲ 6.3	▲ 10.5	▲ 5.8	▲ 8.2	▲ 7.1	28.0
10	9.9	15.5	-	-	-	-	-	-	-	-	-	-	2.0	9.0	34.4	-	-	1.5	2.1	16.1	▲ 24.5	18.3	▲ 39.2
11	5.1	3.3	-	-	-	-	-	-	-	-	-	-	5.9	7.2	▲ 19.2	-	-	6.2	1.4	1.4	6.4	▲ 0.4	▲ 7.6
12	2.0	2.8	-	-	-	-	-	-	-	-	-	-	2.7	▲ 7.6	▲ 17.1	-	-	7.6	▲ 10.3	8.0	89.1	26.2	56.6
2年 1 月	▲ 5.3	▲ 4.0	-	-	-	-	-	-	-	-	-	-	▲ 28.5	▲ 37.0	20.3	-	-	▲ 29.3	▲ 19.6	▲ 18.3	▲ 30.4	▲ 21.7	▲ 13.1
2	0.7	1.4	-	-	-	-	-	-	-	-	-	-	23.8	31.7	▲ 3.6	-	-	32.0	40.4	6.8	▲ 52.8	6.5	▲ 3.2
3	2.8	2.0	-	-	-	-	-	-	-	-	-	-	8.7	17.2	4.5	-	-	5.9	▲ 20.0	35.9	129.4	▲ 6.9	10.8
4	22.3	16.1	-	-	-	-	-	-	-	-	-	-	24.6	35.4	26.2	-	-	14.6	53.3	▲ 12.1	23.1	63.5	2.4
5	▲ 5.2	2.1	-	-	-	-	-	-	-	-	-	-	▲ 18.2	▲ 26.4	▲ 56.4	-	-	▲ 13.0	▲ 26.7	▲ 13.2	▲ 1.3	▲ 35.1	▲ 4.4
6	4.3	9.1	-	-	-	-	-	-	-	-	-	-	▲ 5.0	▲ 3.3	37.3	-	-	▲ 3.2	18.3	1.0	▲ 42.1	37.1	▲ 19.2
7	▲ 8.0	▲ 14.3	-	-	-	-	-	-	-	-	-	-	13.4	2.5	8.5	-	-	20.9	60.2	▲ 3.7	42.0	59.8	▲ 23.2
8	4.8	14.4	-	-	-	-	-	-	-	-	-	-	▲ 3.5	▲ 8.6	9.3	-	-	▲ 4.7	▲ 26.1	20.8	▲ 22.8	▲ 31.0	▲ 16.7
9	▲ 6.9	▲ 5.8	-	-	-	-	-	-	-	-	-	-	▲ 21.0	▲ 16.5	▲ 23.7	-	-	▲ 17.6	▲ 23.9	▲ 16.6	▲ 20.0	▲ 25.9	▲ 1.8
10	3.2	▲ 5.9	-	-	-	-	-	-	-	-	-	-	41.6	55.5	41.4	-	-	25.4	30.7	7.6	173.6	▲ 7.0	14.3
11	8.2	7.8	-	-	-	-	-	-	-	-	-	-	▲ 4.2	▲ 0.5	1.1	-	-	▲ 3.6	▲ 15.1	13.8	▲ 36.1	26.9	160.3
12	▲ 5.8	▲ 3.1	-	-	-	-	-	-	-	-	-	-	8.2	1.2	19.0	-	-	12.7	4.1	3.4	96.4	▲ 17.7	▲ 70.4
3年 1 月	▲ 3.9	▲ 8.0	-	-	-	-	-	-	-	-	-	-	▲ 6.4	▲ 27.0	5.0	-	-	▲ 4.7	60.1	▲ 7.3	▲ 65.5	22.5	32.4
2	9.5	13.9	-	-	-	-	-	-	-	-	-	-	5.8	67.7	25.0	-	-	▲ 16.6	▲ 63.5	9.7	▲ 38.7	33.8	17.2
3	▲ 5.1	▲ 8.2	-	-	-	-	-	-	-	-	-	-	0.9	▲ 5.9	▲ 24.4	-	-	7.2	121.5	▲ 3.1	47.8	▲ 35.5	23.2
4	11.5	9.5	-	-	-	-	-	-	-	-	-	-	5.4	3.1	▲ 5.5	-	-	6.3	▲ 25.2	7.2	31.6	44.5	▲ 35.5
5	▲ 8.2	▲ 4.8	-	-	-	-	-	-	-	-	-	-	▲ 3.9	▲ 4.8	6.7	-	-	1.1	22.1	▲ 9.4	2.9	▲ 65.2	▲ 3.1
6	▲ 4.7	▲ 5.1	-	-	-	-	-	-	-	-	-	-	▲ 11.7	▲ 12.6	10.7	-	-	▲ 4.9	▲ 12.5	1.2	▲ 1.8	102.6	72.5
7	1.9	1.9	-	-	-	-	-	-	-	-	-	-	4.5	▲ 5.5	0.2	-	-	5.0	2.4	0.9	21.3	57.3	▲ 39.2
8	▲ 1.8	▲ 2.8	-	-	-	-	-	-	-	-	-	-	11.5	13.6	▲ 17.4	-	-	13.0	▲ 3.9	37.1	7.3	▲ 30.2	53.3
9	5.7	7.6	-	-	-	-	-	-	-	-	-	-	▲ 5.4	▲ 2.5	1.3	-	-	▲ 4.2	8.8	▲ 19.0	▲ 12.9	▲ 9.3	▲ 44.3
10	▲ 9.4	▲ 13.9	-	-	-	-	-	-	-	-	-	-	3.8	▲ 4.3	▲ 1.4	-	-	1.6	6.7	▲ 17.3	▲ 2.4	110.2	4.8
11	▲ 3.9	▲ 14.8	-	-	-	-	-	-	-	-	-	-	6.4	▲ 0.6	32.9	-	-	8.1	1.7	22.7	▲ 4.6	7.6	86.5
12	2.9	14.7	-	-	-	-	-	-	-	-	-	-	▲ 7.5	5.8	▲ 18.3	-	-	▲ 12.2	▲ 17.7	▲ 1.2	▲ 4.6	▲ 27.4	11.2
4年 1 月	▲ 8.0	▲ 7.2	-	-	-	-	-	-	-	-	-	-	▲ 11.5	▲ 9.1	▲ 16.0	-	-	▲ 23.5	▲ 4.7	▲ 19.4	23.0	▲ 74.4	▲ 37.2
2	22.3	38.2	-	-	-	-	-	-	-	-	-	-	33.2	40.9	16.6	-	-	46.4	▲ 0.7	44.8	9.8	193.1	6.7
3	7.9	0.8	-	-	-	-	-	-	-	-	-	-	▲ 15.9	▲ 28.5	▲ 6.4	-	-	2.7	▲ 3.4	▲ 27.4	0.4	170.7	139.2
4	▲ 26.8	▲ 31.6	-	-	-	-	-	-	-	-	-	-	▲ 14.9	8.3	17.8	-	-	▲ 36.6	▲ 15.3	▲ 1.0	▲ 56.0	▲ 74.8	▲ 76.5
5	3.0	▲ 6.4	-	-	-	-	-	-	-	-	-	-	29.8	15.8	18.8	-	-	54.1	51.7	28.5	79.9	109.3	130.9
6	0.0	2.5	-	-	-	-	-	-	-	-	-	-	1.4	45.1	▲ 30.8	-	-	▲ 25.3	▲ 19.7	▲ 17.3	▲ 44.8	▲ 38.6	▲ 42.4
7	5.3	0.2	-	-	-	-	-	-	-	-	-	-	11.9	▲ 11.4	26.7	-	-	30.3	18.1	30.5	82.8	14.7	102.8
8	2.8	▲ 12.5	-	-	-	-	-	-	-	-	-	-	22.2	▲ 9.5	9.1	-	-	50.9	135.0	0.2	▲ 12.1	134.1	51.2
9	▲ 0.3	18.5	-	-	-	-	-	-	-	-	-	-	▲ 11.9	▲ 4.5	6.5	-	-	▲ 13.5	▲ 40.5	14.3	64.7	▲ 49.3	▲ 120.7
10	▲ 2.5	0.1	-	-	-	-	-	-	-	-	-	-	▲ 18.5	▲ 25.1	▲ 1.6	-	-	▲ 17.2	▲ 11.4	▲ 11.2	▲ 21.3	▲ 29.8	▲ 429.1
11	▲ 6.1	▲ 6.8	-	-	-	-	-	-	-	-	-	-	▲ 2.9	6.1	▲ 15.7	-	-	▲ 9.1	▲ 8.9	▲ 14.6	▲ 23.8	▲ 6.6	▲ 38.7
12	▲ 9.1	▲ 11.5	-	-	-	-	-	-	-	-	-	-	0.1	7.4	12.3	-	-	▲ 5.1	21.2	▲ 5.6	▲ 9.5	▲ 14.2	7.5
5年 1 月	18.0	21.3	-	-	-	-	-	-	-	-	-	-	27.2	20.2	75.1	-	-	23.4	8.9	34.3	▲ 8.0	40.8	▲ 26.2
2	▲ 9.5	▲ 11.5	-	-	-	-	-	-	-	-	-	-	▲ 15.3	▲ 11.6	▲ 37.4	-	-	▲ 10.8	▲ 30.0	▲ 19.1	54.9	47.9	49.4
3	8.8	13.2	-	-	-	-	-	-	-	-	-	-	▲ 4.0	▲ 13.1	▲ 9.7	-	-	2.6	4.9	19.8	8.0	▲ 14.6	▲ 26.5
4	▲ 19.3	▲ 25.0	-	-	-	-	-	-	-	-	-	-	▲ 5.5	10.5	9.1	-	-	▲ 15.3	6.2	▲ 11.2	▲ 33.1	▲ 43.9	10.1
5	2.1	4.3	-	-	-	-	-	-	-	-	-	-	6.8	▲ 16.8	▲ 11.5	-	-	27.1	0.0	18.8	7.4	54.9	▲ 28.6
6	▲ 1.8	▲ 4.0	-	-	-	-	-	-	-	-	-	-	1.3	▲ 10.5	12.4	-	-	8.3	10.7	14.3	17.8	▲ 7.7	1.5
7	▲ 16.1	▲ 16.5	-	-	-	-	-	-	-	-	-	-	▲ 21.4	13.6	▲ 6.2	-	-	▲ 32.4	▲ 25.3	▲ 39.3	▲ 19.3	▲ 35.5	94.5
8	15.0	19.8	-	-	-	-	-	-	-	-	-	-	4.6	▲ 10.4	▲ 25.7	-	-	5.8	4.0	▲ 0.4	33.8	64.4	14.1
9	6.7	▲ 0.7	-	-	-	-	-	-	-	-	-	-	13.6	34.5	36.8	-	-	1.1	14.2	▲ 3.5	▲ 39.2	▲ 15.9	7.5
10	▲ 7.8	▲ 4.5	-	-	-	-	-	-	-	-	-	-	▲ 4.9	▲ 0.1	▲ 2.9	-	-	▲ 5.4	▲ 47.2	22.1	7.5	31.7	▲ 27.0
11	4.8	▲ 1.5	-	-	-	-	-	-	-	-	-	-	4.1	3.6	▲ 6.6	-	-	2.4	61.1	▲ 23.7	22.2	▲ 12.8	4.7
12	3.2	10.8	-	-	-	-	-	-	-	-	-	-	1.3	▲ 7.4	6.7	-	-	5.7	▲ 24.6	26.7	57.6	6.8	6.3
6年 1 月	9.1	2.7	-	-	-	-	-	-	-	-	-	-	17.0	7.4	16.0	-	-	18.2	41.8	16.6	▲ 30.0	87.6	5.9
2	▲ 8.4	▲ 2.4	-	-	-	-	-	-	-	-	-	-	▲ 17.3	▲ 21.1	▲ 21.0	-	-	▲ 6.5	12.1	▲ 5.5	13.2	▲ 65.8	▲ 5.1
3	▲ 1.4	▲ 7.7	-	-	-	-	-	-	-	-	-	-	12.9	23.6	36.8	-	-	3.8	5.0	▲ 2.7	16.1	56.7	▲ 20.5
4	▲ 4.1	▲ 4.0	-	-	-	-	-	-	-	-	-	-	▲ 2.4	▲ 15.6	▲ 16.6	-	-	14.0	0.4	32.8	22.1	▲ 7.0	25.5
5	▲ 10.6	▲ 1.5	-	-	-	-	-	-	-	-	-	-	▲ 31.1	▲ 12.7	▲ 27.6	-	-	▲ 38.0	▲ 32.6	▲ 46.5	▲ 78.5	28.7	▲ 4.1
6	14.4	7.0	-	-	-	-	-	-	-	-	-	-	27.6	14.6	7.8	-	-	29.0	25.4	28.5	361.2	▲ 37.0	24.8
7	0.3	6.4	-	-	-	-	-	-	-	-	-	-	1.8	▲ 12.6	▲ 9.1	-	-	16.6	37.3	3.9	▲ 22.6	40.6	▲ 23.7
8	7.6	11.6	-	-	-	-	-	-	-	-	-	-	2.4	0.8	14.9	-	-	▲ 10.1	▲ 30.4	4.2	▲ 33.7	84.1	▲ 26.9
9	▲ 11.1	▲ 15.4	-	-	-	-	-	-	-	-	-	-	▲ 6.7	▲ 6.0	▲ 38.2	-	-	▲ 5.0	0.2	▲ 9.2	46.0	▲ 44.8	▲ 87.0
10	6.9	4.2	-	-	-	-	-	-	-	-	-	-	4.8	46.2	91.7	-	-	▲ 12.0	3.2	▲ 1.7	▲ 33.4	▲ 63.4	1443.2
11	18.4	6.1	-	-	-	-	-	-	-	-	-	-	36.8	7.7	52.7	-	-	52.8	41.5	30.1	104.9	90.5	▲ 15.5

12	▲ 11.0	2.3	-	-	-	-	-	-	-	-	-	-	▲ 22.1	▲ 3.9	9.5	-	-	▲ 30.4	▲ 32.4	▲ 18.3	▲ 48.7	12.8	25.7
7年 1月	▲ 14.0	▲ 24.5	-	-	-	-	-	-	-	-	-	-	▲ 8.8	▲ 24.9	▲ 49.8	-	-	1.2	2.6	▲ 5.5	▲ 5.9	11.6	15.9
2	8.6	7.9	-	-	-	-	-	-	-	-	-	-	3.1	1.4	18.3	-	-	8.6	4.2	3.9	44.4	44.7	2.1
3	1.3	11.5	-	-	-	-	-	-	-	-	-	-	▲ 1.0	9.0	▲ 7.9	-	-	▲ 8.8	1.5	▲ 5.9	▲ 36.5	▲ 22.7	▲ 2.9
4	4.3	6.8	-	-	-	-	-	-	-	-	-	-	9.6	34.6	34.8	-	-	▲ 0.9	▲ 28.6	12.8	30.0	21.5	▲ 21.9
5	5.5	1.9	-	-	-	-	-	-	-	-	-	-	1.8	26.7	8.9	-	-	7.1	43.5	▲ 14.3	▲ 21.0	13.6	22.0
6	0.2	▲ 3.4	-	-	-	-	-	-	-	-	-	-	2.7	▲ 32.6	▲ 5.0	-	-	14.0	▲ 16.9	39.3	17.3	6.2	▲ 5.9
7	▲ 9.3	▲ 10.4	-	-	-	-	-	-	-	-	-	-	7.9	0.3	▲ 2.4	-	-	21.2	▲ 1.4	3.8	210.5	▲ 13.9	▲ 34.6
8	▲ 4.8	0.2	-	-	-	-	-	-	-	-	-	-	▲ 15.1	6.5	9.0	-	-	▲ 31.5	4.2	▲ 27.5	▲ 65.2	▲ 15.9	▲ 38.5
9	2.0	▲ 3.1	-	-	-	-	-	-	-	-	-	-	▲ 0.5	▲ 3.7	▲ 11.1	-	-	▲ 9.7	15.7	▲ 23.6	▲ 19.2	5.2	150.7
10	7.3	19.7	-	-	-	-	-	-	-	-	-	-	▲ 1.2	▲ 23.2	▲ 27.6	-	-	23.3	▲ 20.8	63.5	32.8	6.5	▲ 37.6
11	2.9	▲ 13.6	-	-	-	-	-	-	-	-	-	-	19.1	18.4	50.6	-	-	15.4	25.4	7.3	11.8	0.5	60.4
12	5.2	4.5	-	-	-	-	-	-	-	-	-	-	21.8	46.9	52.5	-	-	9.2	39.1	▲ 1.9	8.4	46.6	▲ 16.1
8年 1月	▲ 4.4	▲ 6.5	-	-	-	-	-	-	-	-	-	-	▲ 2.3	▲ 26.3	▲ 36.8	-	-	18.5	23.3	▲ 13.3	83.9	▲ 0.9	▲ 3.9
2	▲ 8.0	15.0	-	-	-	-	-	-	-	-	-	-	▲ 20.9	16.2	1.9	-	-	▲ 37.4	▲ 37.5	▲ 8.7	▲ 59.9	▲ 39.2	▲ 27.1
3	▲ 3.4	▲ 11.9	-	-	-	-	-	-	-	-	-	-	▲ 7.9	▲ 9.7	▲ 3.4	-	-	▲ 4.4	▲ 28.3	3.6	▲ 6.5	▲ 6.3	34.2
4	15.2	17.8	-	-	-	-	-	-	-	-	-	-	▲ 2.0	▲ 18.4	▲ 13.4	-	-	18.3	43.6	▲ 0.2	30.1	65.4	17.4
5	▲ 7.4	▲ 6.3	-	-	-	-	-	-	-	-	-	-	▲ 7.4	▲ 7.3	▲ 1.4	-	-	▲ 13.0	▲ 8.3	▲ 10.2	▲ 35.7	▲ 47.5	8.3
6	▲ 3.1	1.2	-	-	-	-	-	-	-	-	-	-	▲ 5.1	21.3	▲ 12.2	-	-	▲ 11.7	▲ 30.1	1.9	44.1	▲ 25.6	▲ 17.7
7	2.9	0.3	-	-	-	-	-	-	-	-	-	-	4.3	▲ 1.1	▲ 4.5	-	-	2.7	23.2	▲ 9.2	▲ 10.4	▲ 3.2	▲ 3.9
8	4.0	▲ 2.2	-	-	-	-	-	-	-	-	-	-	10.5	▲ 5.0	17.9	-	-	18.0	15.0	8.6	17.1	119.9	64.7
9	43.1	66.7	-	-	-	-	-	-	-	-	-	-	20.1	18.6	7.8	-	-	13.7	▲ 29.5	39.7	28.7	54.0	▲ 10.5
10	▲ 28.9	▲ 42.5	-	-	-	-	-	-	-	-	-	-	▲ 7.9	▲ 6.2	▲ 10.4	-	-	▲ 8.0	92.2	▲ 35.2	▲ 13.2	▲ 47.3	10.5
11	▲ 11.3	▲ 5.0	-	-	-	-	-	-	-	-	-	-	▲ 16.6	▲ 25.0	▲ 15.8	-	-	▲ 11.1	▲ 33.6	6.1	▲ 29.5	14.0	▲ 41.0
12	▲ 11.3	▲ 14.6	-	-	-	-	-	-	-	-	-	-	▲ 0.1	▲ 4.0	▲ 4.3	-	-	1.8	32.4	4.2	27.3	▲ 37.6	12.5
9年 1月	19.6	28.6	-	-	-	-	-	-	-	-	-	-	1.7	30.5	37.4	-	-	▲ 15.0	▲ 37.7	▲ 10.6	▲ 22.8	▲ 8.7	29.9
2	▲ 6.6	▲ 6.9	-	-	-	-	-	-	-	-	-	-	▲ 10.8	▲ 16.0	▲ 5.3	-	-	0.7	▲ 10.8	0.2	▲ 1.9	154.9	▲ 30.3
3	3.0	7.8	-	-	-	-	-	-	-	-	-	-	3.0	11.7	▲ 0.4	-	-	0.4	15.4	5.7	▲ 14.5	▲ 46.8	88.8
4	▲ 0.2	▲ 5.7	-	-	-	-	-	-	-	-	-	-	▲ 3.1	▲ 3.7	▲ 8.7	-	-	6.4	31.8	▲ 4.6	▲ 14.2	20.0	▲ 44.2
5	14.6	25.9	-	-	-	-	-	-	-	-	-	-	2.9	9.0	▲ 12.4	-	-	▲ 7.9	▲ 39.7	10.2	24.3	▲ 47.5	18.2
6	▲ 15.8	▲ 23.4	-	-	-	-	-	-	-	-	-	-	11.1	21.8	90.0	-	-	3.4	78.4	▲ 8.7	26.2	▲ 14.7	▲ 47.3
7	11.4	13.8	-	-	-	-	-	-	-	-	-	-	▲ 5.7	▲ 29.5	▲ 27.0	-	-	15.4	▲ 10.6	4.7	▲ 3.0	139.5	141.0
8	▲ 4.5	▲ 6.1	-	-	-	-	-	-	-	-	-	-	2.7	18.2	▲ 9.4	-	-	▲ 8.0	▲ 11.0	0.6	▲ 24.3	▲ 29.5	▲ 16.6
9	1.4	8.8	-	-	-	-	-	-	-	-	-	-	▲ 11.3	▲ 29.5	▲ 48.5	-	-	▲ 6.5	▲ 2.0	▲ 4.9	6.8	28.8	▲ 2.4
10	▲ 3.1	▲ 3.5	-	-	-	-	-	-	-	-	-	-	5.3	11.6	86.6	-	-	4.4	10.8	0.9	28.2	▲ 21.3	▲ 31.7
11	3.8	3.2	-	-	-	-	-	-	-	-	-	-	2.9	12.2	▲ 16.5	-	-	1.3	▲ 14.6	▲ 2.1	▲ 19.8	64.3	13.2
12	▲ 9.9	▲ 10.5	-	-	-	-	-	-	-	-	-	-	▲ 2.2	11.7	32.6	-	-	▲ 12.4	▲ 8.6	▲ 13.8	▲ 20.4	6.2	▲ 22.4
10年 1月	▲ 6.4	5.7	-	-	-	-	-	-	-	-	-	-	▲ 23.8	▲ 20.7	▲ 23.8	-	-	▲ 31.3	▲ 47.2	▲ 39.9	12.3	▲ 27.6	▲ 0.7
2	7.9	▲ 6.8	-	-	-	-	-	-	-	-	-	-	15.4	▲ 8.6	13.4	-	-	50.0	226.9	63.7	1.8	▲ 44.3	41.4
3	▲ 4.8	▲ 3.1	-	-	-	-	-	-	-	-	-	-	0.9	4.9	▲ 1.5	-	-	▲ 3.7	▲ 30.2	▲ 16.9	12.8	78.9	▲ 7.3
4	▲ 0.5	▲ 0.5	-	-	-	-	-	-	-	-	-	-	▲ 29.8	▲ 24.5	▲ 31.6	-	-	▲ 16.6	▲ 31.6	9.7	▲ 24.0	▲ 38.4	15.0
5	▲ 5.5	0.5	-	-	-	-	-	-	-	-	-	-	40.5	24.0	14.0	-	-	19.8	26.6	2.1	31.0	46.4	▲ 54.5
6	10.3	4.3	-	-	-	-	-	-	-	-	-	-	8.2	4.7	8.5	-	-	13.1	▲ 10.8	39.1	13.0	27.0	50.8
7	▲ 1.3	▲ 3.6	-	-	-	-	-	-	-	-	-	-	4.2	50.1	29.8	-	-	▲ 21.1	0.1	▲ 33.1	▲ 21.2	▲ 26.8	11.9
8	▲ 6.3	▲ 5.8	-	-	-	-	-	-	-	-	-	-	▲ 6.5	▲ 21.7	▲ 12.5	-	-	10.4	7.3	24.2	▲ 14.5	▲ 38.1	▲ 29.5
9	7.4	0.8	-	-	-	-	-	-	-	-	-	-	22.0	35.2	62.9	-	-	▲ 2.4	2.9	5.1	6.4	7.3	▲ 17.2
10	▲ 5.0	▲ 4.5	-	-	-	-	-	-	-	-	-	-	▲ 8.6	▲ 18.3	▲ 26.6	-	-	12.8	▲ 2.6	▲ 7.1	107.2	82.8	35.5
11	▲ 7.3	0.3	-	-	-	-	-	-	-	-	-	-	▲ 11.3	3.3	1.0	-	-	▲ 20.8	▲ 9.8	▲ 13.2	▲ 42.7	▲ 42.6	▲ 71.2
12	12.9	1.3	-	-	-	-	-	-	-	-	-	-	3.7	▲ 23.8	▲ 20.8	-	-	28.0	▲ 3.4	5.9	25.6	215.7	844.7
11年 1月	▲ 17.7	▲ 6.5	-	-	-	-	-	-	-	-	-	-	▲ 5.4	3.7	▲ 24.1	-	-	▲ 15.5	▲ 4.1	26.4	▲ 31.9	▲ 87.4	▲ 67.5
2	19.6	5.7	-	-	-	-	-	-	-	-	-	-	20.8	23.9	70.5	-	-	26.4	6.8	9.1	182.2	239.7	▲ 14.8
3	0.3	10.7	-	-	-	-	-	-	-	-	-	-	0.9	2.1	▲ 11.1	-	-	▲ 4.2	▲ 2.4	3.7	▲ 38.0	4.7	▲ 279.5
4	▲ 11.6	▲ 23.1	-	-	-	-	-	-	-	-	-	-	▲ 4.9	41.2	5.0	-	-	▲ 6.6	7.9	▲ 26.6	2.3	▲ 9.2	▲ 169.2
5 月	▲ 4.1	9.7	-	-	-	-	-	-	-	-	-	-	▲ 9.5	▲ 43.8	▲ 22.4	-	-	▲ 2.1	11.5	▲ 2.5	▲ 4.1	▲ 37.3	▲ 7.1
6	0.4	2.6	-	-	-	-	-	-	-	-	-	-	▲ 14.4	8.5	35.8	-	-	▲ 20.7	▲ 27.0	▲ 15.5	▲ 41.5	131.4	▲ 17.1
7	▲ 4.6	▲ 5.6	-	-	-	-	-	-	-	-	-	-	2.5	▲ 4.1	▲ 28.5	-	-	5.6	▲ 6.4	14.1	36.9	▲ 49.2	▲ 11.4
8	10.4	7.5	-	-	-	-	-	-	-	-	-	-	6.9	▲ 1.8	28.0	-	-	4.6	32.5	▲ 9.7	▲ 19.2	17.4	▲ 11.1
9	7.4	8.2	-	-	-	-	-	-	-	-	-	-	9.4	11.9	5.9	-	-	6.0	▲ 6.1	30.0	42.9	▲ 40.4	▲ 19.3
10	▲ 16.1	▲ 7.1	-	-	-	-	-	-	-	-	-	-	▲ 30.9	▲ 27.2	▲ 23.5	-	-	▲ 26.2	▲ 11.8	▲ 40.9	▲ 50.2	59.3	85.2
11	13.4	5.1	-	-	-	-	-	-	-	-	-	-	21.0	36.2	25.3	-	-	1.6	3.1	15.3	28.9	▲ 23.0	32.9
12	▲ 2.9	7.3	-	-	-	-	-	-	-	-	-	-	▲ 19.9	▲ 23.5	▲ 40.9	-	-	▲ 12.6	▲ 13.3	▲ 4.2	▲ 31.7	▲ 8.7	▲ 31.2
12年 1月	16.8	19.5	-	-	-	-	-	-	-	-	-	-	37.7	34.2	45.2	-	-	28.4	30.0	1.5	50.2	▲ 16.9	▲ 9.1
2	▲ 10.2	▲ 17.7	▲ 14.3	▲ 19.1	60.4	▲ 2.8	▲ 21.8	▲ 1.5	▲ 54.8	▲ 30.7	3.7	▲ 23.9	5.0	6.0	▲ 26.1	▲ 0.5	276.5	5.9	▲ 1.8	4.2	▲ 63.1	443.8	64.6
3	12.5	16.9	7.2	12.4	5.1	13.8	3.7	▲ 4.6	▲ 3.9	20.2	3.1	37.5	▲ 5.0	▲ 16.2	36.9	▲ 14.1	▲ 64.6	8.5	▲ 5.2	13.2	413.5	▲ 67.1	▲ 67.5
4	▲ 14.2	▲ 18.9	▲ 8.7	▲ 12.7	▲ 51.1	▲ 2.0	▲ 36.9	▲ 24.3	56.0	▲ 23.8	▲ 11.1	▲ 32.3	▲ 26.4	▲ 1.1	▲ 17.6	7.7	▲ 4.9	▲ 21.2	▲ 22.4	▲ 4.7	▲ 73.7	0.7	103.8
5	8.3	1.5	39.4	▲ 10.6	14.0	▲ 22.1	7.6	▲ 4.3	▲ 31.6	▲ 5.7	12.0	▲ 16.8	64.6	▲ 5.5	39.3	▲ 23.8	4.6	66.6	▲ 6.5	74.6	319.6	11.6	36.3
6	▲ 1.7	▲ 3.2	▲ 22.6	5.8	53.9	▲ 23.7	▲ 39.1	26.5	41.1	4.3	9.8	7.6	▲ 23.8	47.8	▲ 22.1	80.8	273.7	▲ 44.6	6.1	▲ 46.6	▲ 67.5	▲ 8.2	92.6
7	▲ 20.4	▲ 15.1	▲ 3.4	▲ 18.4	▲ 64.0	53.3	6.2	▲ 30.3	▲ 35.1	▲ 16.9	▲ 30.5	▲ 8.4	▲ 10.7	▲ 33.8	14.1	▲ 54.4	▲ 60.2	12.9	12.2	▲ 10.4	32.4	42.7	▲ 78.3
8	12.3	13.5	10.7	15.8	60.1	▲ 29.2	▲ 10.1	36.4	36.6	4.0	38.9	10.6	▲ 0.5	▲ 11.8	▲ 23.5	▲ 12.8	55.1	▲ 1.9	▲ 10.8	▲ 0.2	70.0	▲ 31.4	65.4
9	1.9	1.7	▲ 9.7	2.4	▲ 2.7	4.1	64.4	▲ 25.9	▲ 5.0	40.3	▲ 16.8	▲ 13.2	1.5	14.7	13.7	10.9	▲ 4.7	▲ 6.6	14.2	▲ 7.0	▲ 17.0	▲ 13.4	27.9
10	▲ 2.5	▲ 8.4	15.7	▲ 13.6	▲ 45.2	5.6	▲ 44.5	▲ 10.6	▲ 10.3	▲ 11.8	▲ 9.6	▲ 25.1	15.0	21.1	▲ 13.5	75.3	34.5	12.4	▲ 2.4	24.0	▲ 32.5	33.6	▲ 38.7
11	5.6	7.6	3.9	9.0	204.4	1.4	13.1	3.1	▲ 2.5	▲ 8.3	34.8	26.0	▲ 1.0	▲ 15.8	19.6	▲ 20.7	▲ 56.0	7.0	60.3	▲ 2.9	53.6	▲ 39.7	87.1
12	▲ 3.7	▲ 3.5	▲ 3.0	▲ 2.8	▲ 48.8	18.3	71.4	▲ 14.9	20.1	▲ 12.8	▲ 8.6	▲ 4.6	▲ 9.3	11.0	31.4	▲ 9.5	6.8	▲ 18.9	▲ 42.7	▲ 6.6	▲ 20.7	18.0	▲ 5.0
13年 1月	4.7	▲ 1.3	▲ 4.0	▲ 3.3	▲ 3.6	▲ 37.5	▲ 4.9	▲ 6.6	▲ 29.4	24.1	▲ 11.5	▲ 11.8	8.9	▲ 5.1	▲ 2.9	▲ 11.6	▲ 26.5	17.8	14.1	▲ 2.6	9.7	93.1	119.9
2	▲ 4.2	6.8	1.7	8.0	▲ 25.1	61.8	47.9	▲ 2.6	0.6	▲ 8.9	7.8	26.2	▲ 21.0	▲ 17.2	▲ 27.0	2.5	53.8	▲ 21.7	▲ 18.8	2.7	▲ 26.7	▲ 50.2	▲ 56.0
3	▲ 0.7	3.5	▲ 4.1	▲ 2.7	▲ 40.1	▲ 7.7	▲ 35.2	26.7	36.8	2.2	0.9	1.3	10.5	19.6	▲ 3.9	2.8	56.3	▲ 4.8	▲ 17.9	▲ 11.3	12.2	▲ 22.3	▲ 19.0

4	▲ 9.5	▲ 18.7	0.4	▲ 8.4	61.2	▲ 0.5	▲ 53.1	▲ 10.6	29.7	12.2	▲ 21.7	▲ 14.4	5.2	▲ 23.9	2.6	▲ 23.4	▲ 62.2	75.0	214.1	2.5	10.5	140.1	▲ 17.2
5	2.4	6.8	▲ 6.8	6.9	▲ 25.3	▲ 5.5	240.5	▲ 45.8	13.3	▲ 9.2	11.5	5.3	▲ 0.5	51.1	▲ 0.5	208.7	95.0	▲ 38.2	▲ 77.8	7.8	▲ 29.2	▲ 15.1	27.9
6	2.2	2.2	6.5	▲ 0.8	▲ 11.6	35.8	▲ 55.2	76.4	▲ 23.1	▲ 8.8	0.2	▲ 3.1	▲ 0.6	▲ 13.4	13.0	▲ 55.3	▲ 11.1	22.8	78.8	▲ 10.5	361.0	▲ 17.7	20.3
7	7.8	13.7	▲ 10.1	21.1	61.2	▲ 28.8	4.6	11.7	402.6	35.6	▲ 5.1	50.0	▲ 8.3	▲ 19.8	▲ 2.5	▲ 0.2	▲ 36.8	▲ 6.5	3.7	27.0	▲ 73.0	▲ 22.3	▲ 36.1
8	0.8	▲ 6.8	▲ 8.0	▲ 7.4	▲ 14.9	42.8	▲ 5.9	0.7	▲ 73.9	▲ 6.0	10.7	▲ 36.1	16.3	68.4	37.1	58.5	73.2	▲ 10.9	1.0	▲ 19.8	▲ 3.5	▲ 5.9	36.0
9	▲ 11.1	▲ 6.2	▲ 13.2	▲ 7.0	15.3	▲ 20.2	8.2	18.2	▲ 18.3	▲ 14.9	9.5	▲ 7.4	▲ 18.3	▲ 34.4	▲ 44.6	▲ 45.0	26.5	▲ 8.2	▲ 24.0	1.3	▲ 32.8	55.1	▲ 29.7
10	2.0	4.6	2.7	9.2	▲ 71.9	29.9	▲ 18.0	69.4	▲ 8.2	9.3	▲ 14.4	9.0	▲ 4.6	5.0	27.7	▲ 4.7	1.0	▲ 18.1	▲ 7.5	▲ 27.4	▲ 0.0	▲ 35.6	24.8
11	2.9	▲ 5.8	▲ 15.4	▲ 4.7	286.0	▲ 12.2	72.5	▲ 44.3	16.3	3.3	▲ 7.4	37.0	▲ 0.9	▲ 21.0	▲ 7.3	▲ 19.2	▲ 30.0	19.4	99.8	9.4	28.9	▲ 7.9	139.5
12	▲ 4.0	0.6	2.0	▲ 4.6	▲ 51.2	3.3	▲ 51.9	▲ 26.0	11.4	10.8	9.3	▲ 54.6	9.2	29.7	25.1	9.8	2.1	4.5	▲ 45.6	14.3	109.5	▲ 10.0	▲ 48.5
14年 1 月	▲ 2.7	1.0	▲ 13.1	3.8	▲ 66.2	▲ 18.1	▲ 2.8	18.7	▲ 5.7	▲ 16.9	33.7	24.1	4.7	4.1	▲ 29.8	9.3	192.1	▲ 1.0	16.0	▲ 9.2	▲ 15.9	45.3	▲ 22.7
2	6.2	▲ 2.0	1.7	▲ 6.8	229.9	▲ 22.6	▲ 2.8	▲ 5.2	8.6	5.5	▲ 13.8	▲ 8.0	3.8	10.7	34.4	▲ 40.1	▲ 21.9	▲ 8.9	▲ 24.7	9.9	▲ 25.5	▲ 11.0	1.3
3	▲ 7.2	▲ 3.0	11.7	▲ 11.8	24.3	2.7	20.3	▲ 12.7	▲ 16.6	▲ 9.6	▲ 13.4	▲ 7.2	▲ 13.1	▲ 17.5	▲ 9.6	51.6	▲ 58.0	2.1	15.3	▲ 10.9	2.5	▲ 29.9	123.8
4	▲ 10.0	▲ 10.6	▲ 8.7	16.4	104.0	8.8	▲ 7.1	14.0	▲ 41.2	2.7	14.2	15.5	1.0	16.9	24.6	▲ 18.1	128.4	▲ 12.3	11.9	▲ 5.3	▲ 30.1	▲ 42.4	▲ 57.0
5	16.3	8.1	▲ 4.4	2.8	▲ 54.3	6.1	▲ 23.1	12.1	17.7	23.3	▲ 11.7	57.1	38.2	1.1	▲ 5.4	5.5	105.6	67.0	23.9	69.6	34.2	223.8	40.7
6	▲ 19.6	▲ 6.7	▲ 6.2	▲ 7.4	44.9	▲ 19.4	66.5	▲ 25.7	▲ 0.4	▲ 6.5	4.3	▲ 41.5	▲ 49.2	▲ 39.1	▲ 31.6	▲ 19.2	▲ 86.6	▲ 45.8	▲ 19.1	▲ 39.4	▲ 39.5	▲ 68.2	▲ 7.4
7	29.9	10.2	56.8	2.6	88.7	11.1	13.1	50.2	3.8	▲ 14.2	19.3	4.7	63.7	85.4	113.2	233.4	111.9	12.1	▲ 8.0	5.6	43.0	▲ 13.9	37.7
8	▲ 12.1	▲ 1.9	▲ 22.7	▲ 2.8	▲ 53.8	▲ 6.6	▲ 0.1	▲ 27.3	▲ 11.0	3.1	▲ 10.4	▲ 5.1	▲ 17.4	▲ 29.8	▲ 43.7	▲ 47.5	▲ 48.5	17.9	▲ 4.2	20.2	30.5	72.4	▲ 32.0
9	2.2	▲ 0.0	13.8	▲ 2.9	5.4	1.2	▲ 16.6	21.0	30.1	▲ 1.6	▲ 8.6	11.1	5.3	▲ 4.1	8.5	▲ 16.6	▲ 21.6	5.1	27.7	▲ 12.3	▲ 4.3	122.4	33.5
10	11.9	14.5	▲ 12.5	29.0	55.4	10.4	▲ 22.5	▲ 8.9	28.9	68.9	13.7	1.1	0.7	▲ 1.0	15.8	▲ 18.7	▲ 3.7	▲ 1.5	▲ 11.0	9.1	12.4	▲ 64.4	▲ 2.5
11	▲ 12.8	▲ 13.4	4.7	▲ 20.8	▲ 92.3	▲ 19.3	▲ 2.3	12.8	▲ 48.8	▲ 33.8	▲ 6.3	▲ 10.6	4.3	0.2	▲ 5.8	▲ 12.5	145.1	9.2	▲ 11.3	▲ 9.2	66.4	274.7	▲ 39.7
12	▲ 3.0	▲ 7.6	▲ 5.1	▲ 5.5	783.3	▲ 8.7	▲ 39.7	2.6	▲ 6.5	▲ 14.0	▲ 0.5	19.8	2.1	21.8	▲ 6.9	69.3	▲ 7.9	▲ 11.3	35.0	▲ 3.3	▲ 57.8	▲ 45.1	▲ 45.2
15年 1 月	▲ 2.4	7.7	19.1	▲ 0.1	97.4	25.9	46.7	0.6	46.9	▲ 8.8	0.6	▲ 8.0	▲ 17.5	▲ 20.3	4.8	▲ 49.6	▲ 25.8	▲ 15.8	▲ 43.3	2.8	60.2	▲ 10.9	135.4
2	6.9	3.8	▲ 2.3	▲ 1.8	▲ 39.7	6.2	13.6	▲ 7.8	▲ 25.4	12.4	▲ 13.8	▲ 18.8	3.4	▲ 1.0	3.1	66.3	▲ 50.2	13.2	51.7	▲ 20.1	6.7	▲ 33.9	▲ 23.6
3	▲ 4.1	▲ 1.2	▲ 10.6	▲ 6.4	13.9	▲ 1.0	▲ 22.6	▲ 29.7	36.1	▲ 13.5	13.8	13.4	▲ 7.9	3.1	▲ 18.1	▲ 28.6	101.9	▲ 18.5	▲ 14.9	▲ 17.3	▲ 43.8	▲ 6.1	▲ 10.9
4	6.5	▲ 1.2	–	–	–	–	–	–	–	–	–	–	33.5	1.2	4.3	–	–	62.9	▲ 19.1	179.1	87.1	▲ 41.7	108.5
5	1.8	15.5	–	–	–	–	–	–	–	–	–	–	▲ 26.9	▲ 9.5	▲ 6.2	–	–	▲ 40.6	▲ 20.5	▲ 57.8	▲ 23.2	23.0	▲ 36.7
6	▲ 7.7	▲ 10.6	–	–	–	–	–	–	–	–	–	–	6.7	2.8	▲ 0.1	–	–	23.9	67.2	43.6	▲ 6.1	46.2	▲ 40.2
7	3.8	▲ 2.3	–	–	–	–	–	–	–	–	–	–	▲ 4.9	▲ 8.3	▲ 26.9	–	–	▲ 7.3	0.1	▲ 12.7	▲ 38.8	11.7	86.5
8	▲ 2.4	2.2	–	–	–	–	–	–	–	–	–	–	2.3	25.1	61.0	–	–	▲ 4.0	▲ 24.4	▲ 0.7	29.3	▲ 6.6	▲ 19.6
9	▲ 0.3	▲ 1.0	–	–	–	–	–	–	–	–	–	–	▲ 0.1	▲ 12.0	▲ 13.8	–	–	▲ 3.6	6.2	▲ 13.3	17.9	14.3	13.7
10	7.5	6.8	–	–	–	–	–	–	–	–	–	–	1.0	1.2	▲ 14.8	–	–	▲ 1.8	16.9	5.8	▲ 65.7	▲ 22.1	18.7
11	▲ 2.8	5.7	–	–	–	–	–	–	–	–	–	–	▲ 13.3	▲ 1.1	14.9	–	–	▲ 12.4	▲ 21.7	▲ 0.1	100.9	▲ 3.3	▲ 9.0
12	1.2	▲ 7.1	–	–	–	–	–	–	–	–	–	–	9.8	▲ 2.8	▲ 14.4	–	–	12.2	▲ 6.8	▲ 1.9	42.4	20.1	38.1
16年 1 月	▲ 4.7	▲ 5.8	–	–	–	–	–	–	–	–	–	–	18.8	34.2	35.3	–	–	3.3	32.0	31.9	▲ 32.2	▲ 25.1	▲ 13.2
2	▲ 9.6	▲ 1.4	–	–	–	–	–	–	–	–	–	–	▲ 19.7	▲ 24.4	▲ 32.8	–	–	▲ 10.9	▲ 11.0	▲ 24.7	11.3	▲ 29.8	▲ 3.6
3	13.0	4.5	–	–	–	–	–	–	–	–	–	–	6.6	▲ 6.1	25.9	–	–	6.2	▲ 23.6	1.9	10.3	46.7	▲ 92.8
4	6.1	15.6	–	–	–	–	–	–	–	–	–	–	▲ 19.9	▲ 41.7	▲ 34.9	–	–	11.8	19.6	17.9	4.5	▲ 12.8	1489.9
5	▲ 4.7	▲ 4.0	–	–	–	–	–	–	–	–	–	–	13.7	61.1	30.4	–	–	▲ 6.0	1.0	▲ 30.9	16.6	103.8	▲ 22.1
6	9.9	9.5	–	–	–	–	–	–	–	–	–	–	▲ 4.9	▲ 18.0	▲ 39.2	–	–	▲ 0.7	31.8	32.5	▲ 13.7	▲ 42.5	31.7
7	▲ 4.6	▲ 9.9	–	–	–	–	–	–	–	–	–	–	8.1	43.9	52.0	–	–	▲ 12.0	▲ 37.3	▲ 21.7	▲ 28.5	93.0	▲ 27.6
8	▲ 0.5	2.1	–	–	–	–	–	–	–	–	–	–	▲ 8.6	▲ 7.3	▲ 6.6	–	–	▲ 13.7	▲ 8.4	▲ 12.2	58.4	▲ 76.8	25.0
9	0.4	7.5	–	–	–	–	–	–	–	–	–	–	▲ 7.5	▲ 16.2	▲ 3.0	–	–	▲ 2.0	▲ 23.1	25.4	▲ 51.2	52.8	▲ 33.9
10	▲ 1.3	▲ 5.3	–	–	–	–	–	–	–	–	–	–	16.1	39.1	41.4	–	–	6.5	37.6	▲ 8.5	14.3	52.3	22.0
11	1.5	0.3	–	–	–	–	–	–	–	–	–	–	9.3	0.3	▲ 24.9	–	–	12.4	▲ 9.5	28.1	5.6	42.9	▲ 29.2
12	▲ 3.9	▲ 1.2	–	–	–	–	–	–	–	–	–	–	▲ 20.2	▲ 30.1	36.0	–	–	▲ 8.7	4.7	▲ 13.0	7.1	▲ 52.8	▲ 3.7
17年 1 月	10.5	8.2	–	–	–	–	–	–	–	–	–	–	9.5	3.6	▲ 27.7	–	–	14.8	14.0	▲ 5.6	168.8	48.6	174.9
2	▲ 27.0	▲ 32.8	–	–	–	–	–	–	–	–	–	–	▲ 12.1	▲ 5.9	6.5	–	–	▲ 11.4	16.5	0.6	▲ 52.1	▲ 67.5	▲ 47.9
3	51.8	34.5	–	–	–	–	–	–	–	–	–	–	96.9	120.7	172.1	–	–	13.3	▲ 17.8	21.9	▲ 24.0	208.6	95.9
4	▲ 12.0	15.3	–	–	–	–	–	–	–	–	–	–	▲ 42.8	▲ 44.4	▲ 51.8	–	–	▲ 21.1	▲ 28.9	▲ 24.0	▲ 8.3	▲ 5.4	▲ 54.7
5	▲ 6.4	▲ 15.1	–	–	–	–	–	–	–	–	–	–	13.2	25.1	13.7	–	–	26.1	47.1	20.6	12.8	▲ 92.8	11.3
6	▲ 0.9	7.2	–	–	–	–	–	–	–	–	–	–	▲ 21.9	▲ 26.1	▲ 60.9	–	–	▲ 27.0	▲ 10.7	▲ 24.8	36.1	214.7	▲ 15.3
7	28.0	2.8	–	–	–	–	–	–	–	–	–	–	39.6	36.2	98.4	–	–	51.8	3.0	32.9	62.0	286.1	334.1
8	▲ 18.5	▲ 0.5	–	–	–	–	–	–	–	–	–	–	▲ 16.6	▲ 28.8	▲ 22.6	–	–	▲ 13.7	18.6	▲ 5.7	▲ 45.6	8.6	▲ 92.3
9	0.7	▲ 1.4	–	–	–	–	–	–	–	–	–	–	15.3	26.5	78.4	–	–	6.1	▲ 9.9	7.2	48.6	▲ 38.6	174.0
10	▲ 1.8	▲ 2.2	–	–	–	–	–	–	–	–	–	–	▲ 9.3	▲ 22.5	▲ 34.0	–	–	11.0	47.7	▲ 9.0	0.5	▲ 24.0	57.9
11	▲ 4.8	▲ 2.9	–	–	–	–	–	–	–	–	–	–	▲ 22.7	▲ 15.9	▲ 28.6	–	–	▲ 28.4	▲ 32.5	▲ 21.5	▲ 47.2	86.8	19.7
12	13.4	13.8	–	–	–	–	–	–	–	–	–	–	14.6	14.2	2.2	–	–	18.3	14.0	5.2	60.9	▲ 15.9	7.8
18年 1 月	▲ 22.9	▲ 17.9	–	–	–	–	–	–	–	–	–	–	▲ 31.6	▲ 29.2	2.5	–	–	▲ 38.9	▲ 34.0	▲ 28.9	▲ 9.0	▲ 57.9	▲ 38.4
2	18.3	10.1	–	–	–	–	–	–	–	–	–	–	12.8	▲ 6.4	7.5	–	–	61.0	▲ 9.7	16.7	73.7	475.9	41.8
3	3.3	2.0	–	–	–	–	–	–	–	–	–	–	17.7	41.8	▲ 1.3	–	–	▲ 18.6	45.1	▲ 9.5	▲ 62.6	7.7	▲ 7.5
4	3.6	5.9	–	–	–	–	–	–	–	–	–	–	25.0	39.1	185.3	–	–	11.9	14.7	42.6	▲ 4.6	▲ 35.8	▲ 16.7
5	▲ 5.7	▲ 4.8	–	–	–	–	–	–	–	–	–	–	▲ 42.4	▲ 51.2	▲ 73.3	–	–	▲ 19.6	▲ 78.4	▲ 10.2	2.7	▲ 1.9	▲ 0.6
6	▲ 2.0	▲ 2.9	–	–	–	–	–	–	–	–	–	–	32.9	66.5	128.4	–	–	▲ 10.0	87.1	▲ 17.8	▲ 0.2	102.9	37.5
7	3.1	▲ 0.3	–	–	–	–	–	–	–	–	–	–	▲ 25.5	▲ 45.0	▲ 47.0	–	–	12.5	23.6	▲ 3.2	44.0	▲ 36.4	59.8
8	12.8	13.4	–	–	–	–	–	–	–	–	–	–	43.0	65.7	41.6	–	–	14.8	26.4	28.1	▲ 5.5	72.6	▲ 21.1
9	▲ 0.9	▲ 13.7	–	–	–	–	–	–	–	–	–	–	▲ 2.5	4.7	15.8	–	–	▲ 9.9	18.9	▲ 21.3	25.4	▲ 37.3	286.1
10	▲ 2.5	27.8	–	–	–	–	–	–	–	–	–	–	▲ 11.7	▲ 12.9	▲ 49.2	–	–	▲ 8.6	10.5	▲ 49.3	3.5	74.3	▲ 82.1
11	▲ 5.9	▲ 11.9	–	–	–	–	–	–	–	–	–	–	18.0	7.1	84.2	–	–	31.8	20.2	99.7	1.8	▲ 84.7	14.6
12	▲ 2.9	▲ 2.8	–	–	–	–	–	–	–	–	–	–	▲ 19.1	▲ 12.7	▲ 37.9	–	–	▲ 24.4	▲ 34.5	▲ 8.5	▲ 52.9	299.8	▲ 39.4
19年 1 月	10.9	16.2	–	–	–	–	–	–	–	–	–	–	11.8	16.6	17.1	–	–	▲ 0.6	▲ 45.5	5.0	249.2	▲ 30.8	22.7
2	▲ 6.7	▲ 16.6	–	–	–	–	–	–	–	–	–	–	15.0	29.1	▲ 5.2	–	–	▲ 9.0	▲ 20.0	31.0	▲ 76.4	56.8	4.6
3	▲ 2.2	▲ 0.4	–	–	–	–	–	–	–	–	–	–	▲ 20.4	▲ 23.4	15.9	–	–	▲ 14.0	23.4	▲ 37.5	92.1	▲ 41.8	36.7
4	6.7	10.0	–	–	–	–	–	–	–	–	–	–	24.6	47.2	18.8	–	–	▲ 18.3	▲ 13.5	▲ 26.3	▲ 46.9	48.1	▲ 26.5
5	38.7	23.5	–	–	–	–	–	–	–	–	–	–	6.3	29.6	▲ 10.3	–	–	12.2	68.2	10.7	▲ 16.0	▲ 41.6	154.7
6	▲ 18.9	1.1	–	–	–	–	–	–	–	–	–	–	▲ 19.2	▲ 40.4	17.0	–	–	24.7	▲ 50.0	30.3	327.5	▲ 61.7	▲ 50.8
7	▲ 25.7	▲ 35.0	–	–	–	–	–	–	–	–	–	–	▲ 21.2	▲ 7.7	0.9	–	–	▲ 44.9	▲ 8.2	▲ 56.9	▲ 65.2	36.9	▲ 17.7

8	9.3	8.4	-	-	-	-	-	-	-	-	-	-	19.0	▲ 9.7	▲ 17.0	-	-	92.6	603.4	3.2	▲ 34.9	▲ 0.3	26.0
9	▲ 4.3	5.4	-	-	-	-	-	-	-	-	-	-	▲ 23.7	▲ 1.0	▲ 20.9	-	-	▲ 47.2	▲ 81.9	72.9	▲ 21.9	▲ 46.0	20.4
10	▲ 10.4	▲ 7.3	-	-	-	-	-	-	-	-	-	-	▲ 16.6	▲ 23.8	▲ 41.2	-	-	▲ 3.1	▲ 23.7	0.7	30.8	▲ 29.9	▲ 21.8
11	15.7	12.4	-	-	-	-	-	-	-	-	-	-	58.9	68.9	141.2	-	-	8.7	7.6	▲ 14.1	▲ 8.8	100.2	▲ 19.6
12	5.5	▲ 4.5	-	-	-	-	-	-	-	-	-	-	20.6	33.3	20.5	-	-	42.5	42.6	38.1	65.7	61.0	55.9
20年 1月	5.5	4.8	-	-	-	-	-	-	-	-	-	-	21.2	3.3	7.2	-	-	20.8	209.5	▲ 2.6	▲ 40.0	115.1	▲ 5.4
2	1.1	0.2	-	-	-	-	-	-	-	-	-	-	18.0	17.0	▲ 9.1	-	-	▲ 3.9	▲ 51.8	25.2	78.0	▲ 21.7	▲ 4.8
3	▲ 1.7	▲ 3.1	-	-	-	-	-	-	-	-	-	-	▲ 43.0	▲ 40.9	▲ 30.0	-	-	▲ 42.5	▲ 40.1	▲ 38.6	▲ 23.5	▲ 65.1	84.9
4	▲ 7.4	▲ 5.7	-	-	-	-	-	-	-	-	-	-	15.2	▲ 9.2	▲ 25.4	-	-	110.5	63.2	5.9	61.4	1147.1	▲ 42.9
5	11.8	10.8	-	-	-	-	-	-	-	-	-	-	1.5	25.4	55.2	-	-	▲ 9.8	▲ 67.1	70.0	79.4	▲ 99.1	▲ 18.6
6	▲ 4.8	▲ 5.0	-	-	-	-	-	-	-	-	-	-	32.9	30.0	▲ 8.4	-	-	19.0	1444.2	▲ 20.5	▲ 40.6	897.9	36.3
7	21.2	21.9	-	-	-	-	-	-	-	-	-	-	11.3	25.7	143.7	-	-	▲ 16.2	▲ 79.4	2.7	▲ 41.7	210.5	▲ 24.2
8	▲ 23.0	▲ 22.7	-	-	-	-	-	-	-	-	-	-	▲ 30.3	▲ 23.0	▲ 54.0	-	-	▲ 27.8	▲ 33.2	▲ 5.5	22.6	▲ 58.9	15.5
9	5.7	8.9	-	-	-	-	-	-	-	-	-	-	▲ 35.4	▲ 50.7	▲ 18.7	-	-	▲ 8.7	28.8	▲ 27.1	21.6	▲ 1.2	151.5
10	18.6	▲ 5.1	-	-	-	-	-	-	-	-	-	-	179.5	297.4	97.7	-	-	51.1	21.0	59.1	77.7	▲ 22.0	▲ 23.4
11	▲ 32.0	▲ 3.5	-	-	-	-	-	-	-	-	-	-	▲ 52.2	▲ 62.5	▲ 38.4	-	-	▲ 17.2	14.1	▲ 5.5	▲ 92.1	▲ 16.6	▲ 77.6
12	▲ 13.2	▲ 24.5	-	-	-	-	-	-	-	-	-	-	29.8	▲ 2.8	5.4	-	-	87.5	4.0	24.7	1877.3	26.5	▲ 230.0
21年 1月	▲ 7.8	▲ 7.3	-	-	-	-	-	-	-	-	-	-	▲ 20.7	4.0	18.1	-	-	▲ 54.4	▲ 32.8	▲ 23.6	▲ 70.3	81.2	▲ 155.9
2	29.8	19.4	-	-	-	-	-	-	-	-	-	-	17.5	10.5	10.7	-	-	14.4	▲ 32.5	▲ 24.1	▲ 12.9	187.0	84.0
3	▲ 24.4	▲ 43.3	-	-	-	-	-	-	-	-	-	-	17.5	4.0	▲ 3.8	-	-	50.1	156.4	98.8	101.2	▲ 60.3	▲ 203.6
4	14.7	59.6	-	-	-	-	-	-	-	-	-	-	▲ 13.6	▲ 0.6	▲ 11.9	-	-	▲ 24.7	▲ 6.1	▲ 46.5	▲ 23.3	▲ 5.3	▲ 172.8
5	▲ 15.3	▲ 21.1	-	-	-	-	-	-	-	-	-	-	▲ 9.2	4.7	7.8	-	-	▲ 2.4	13.5	25.3	▲ 39.3	▲ 44.8	▲ 12.8
6	20.1	20.6	-	-	-	-	-	-	-	-	-	-	▲ 0.1	▲ 12.5	▲ 13.9	-	-	▲ 6.7	▲ 58.6	22.5	20.4	5.3	215.5
7	▲ 5.0	▲ 4.3	-	-	-	-	-	-	-	-	-	-	17.1	▲ 5.0	▲ 2.6	-	-	73.3	229.6	7.6	32.3	4.2	▲ 66.0
8	2.0	6.7	-	-	-	-	-	-	-	-	-	-	▲ 22.7	▲ 3.9	21.8	-	-	▲ 38.3	▲ 50.7	▲ 19.1	▲ 13.8	▲ 4.0	65.6
9	21.7	31.8	-	-	-	-	-	-	-	-	-	-	12.2	22.0	▲ 11.1	-	-	2.4	37.6	▲ 11.7	17.9	12.2	▲ 61.9
10	▲ 18.8	▲ 26.5	-	-	-	-	-	-	-	-	-	-	10.3	15.1	▲ 14.2	-	-	1.9	▲ 14.7	38.1	▲ 16.8	48.3	155.5
11	▲ 0.0	2.9	-	-	-	-	-	-	-	-	-	-	0.4	▲ 18.8	▲ 33.1	-	-	19.8	▲ 19.9	3.7	▲ 11.3	▲ 63.9	▲ 2.7
12	▲ 1.7	▲ 2.1	-	-	-	-	-	-	-	-	-	-	▲ 22.6	▲ 23.2	17.4	-	-	▲ 15.0	5.0	▲ 26.6	▲ 25.6	438.7	▲ 11.0
22年 1月	9.7	9.8	-	-	-	-	-	-	-	-	-	-	19.9	21.1	▲ 16.6	-	-	9.7	29.8	67.6	64.1	▲ 70.4	18.8
2	▲ 13.7	▲ 16.5	-	-	-	-	-	-	-	-	-	-	▲ 9.2	▲ 12.7	39.1	-	-	▲ 3.5	▲ 23.9	▲ 22.4	6.5	13.6	▲ 77.6
3	35.0	23.9	-	-	-	-	-	-	-	-	-	-	16.1	4.5	1.5	-	-	13.8	17.6	11.0	▲ 5.9	179.9	723.0
4	▲ 37.1	▲ 34.1	-	-	-	-	-	-	-	-	-	-	▲ 20.2	▲ 19.0	▲ 18.5	-	-	▲ 12.9	▲ 16.5	11.2	▲ 1.3	▲ 42.6	▲ 59.1
5	19.3	24.4	-	-	-	-	-	-	-	-	-	-	▲ 1.3	▲ 30.0	▲ 12.0	-	-	30.8	317.0	▲ 35.0	▲ 35.2	142.2	18.4
6	1.3	7.2	-	-	-	-	-	-	-	-	-	-	7.9	43.6	20.8	-	-	▲ 15.9	▲ 58.6	12.5	27.8	15.8	▲ 39.4
7	3.8	1.5	-	-	-	-	-	-	-	-	-	-	▲ 14.8	2.6	▲ 3.9	-	-	▲ 19.5	▲ 67.3	▲ 31.9	36.7	▲ 71.6	118.8
8	2.3	3.7	-	-	-	-	-	-	-	-	-	-	27.8	22.8	14.3	-	-	23.8	150.7	10.9	85.9	▲ 65.2	▲ 71.4
9	4.6	0.7	-	-	-	-	-	-	-	-	-	-	▲ 1.7	8.9	17.3	-	-	4.3	▲ 45.0	122.8	▲ 69.2	756.9	160.7
10	▲ 11.2	1.5	-	-	-	-	-	-	-	-	-	-	▲ 39.1	▲ 23.9	▲ 51.7	-	-	▲ 59.9	▲ 2.4	▲ 72.3	▲ 40.8	▲ 42.2	23.4
11	0.7	▲ 7.5	-	-	-	-	-	-	-	-	-	-	101.4	13.9	114.5	-	-	273.9	211.1	144.4	138.9	128.0	▲ 71.3
12	16.0	7.4	-	-	-	-	-	-	-	-	-	-	▲ 9.9	31.4	▲ 14.2	-	-	▲ 45.5	▲ 50.8	▲ 21.9	▲ 53.4	▲ 57.5	306.6
23年 1月	▲ 11.1	▲ 7.8	-	-	-	-	-	-	-	-	-	-	▲ 16.3	▲ 30.5	▲ 0.7	-	-	14.8	▲ 23.1	▲ 30.5	113.6	445.8	▲ 31.4
2	13.1	13.3	-	-	-	-	-	-	-	-	-	-	▲ 1.0	0.4	▲ 16.1	-	-	2.8	55.0	57.6	51.3	▲ 94.9	39.6
3	▲ 1.1	▲ 0.6	-	-	-	-	-	-	-	-	-	-	▲ 14.7	▲ 24.2	▲ 24.5	-	-	▲ 12.7	▲ 32.0	6.0	▲ 40.4	270.2	▲ 63.6
4	▲ 2.4	▲ 5.7	-	-	-	-	-	-	-	-	-	-	47.3	67.1	96.3	-	-	26.3	▲ 15.8	59.4	56.3	45.6	156.7
5	10.0	6.1	-	-	-	-	-	-	-	-	-	-	16.3	47.8	▲ 26.8	-	-	▲ 26.0	▲ 9.6	▲ 42.6	28.5	▲ 54.3	20.1
6	▲ 11.7	1.7	-	-	-	-	-	-	-	-	-	-	▲ 34.1	▲ 49.0	2.7	-	-	6.3	50.9	▲ 19.1	▲ 14.0	86.9	▲ 53.1
7	1.6	0.5	-	-	-	-	-	-	-	-	-	-	0.2	7.6	1.0	-	-	8.2	▲ 22.7	16.5	▲ 34.8	▲ 19.4	22.4
8	4.7	▲ 2.5	-	-	-	-	-	-	-	-	-	-	32.0	▲ 26.6	▲ 15.8	-	-	111.9	610.8	48.5	▲ 19.1	103.1	27.1
9	▲ 12.1	▲ 16.4	-	-	-	-	-	-	-	-	-	-	9.7	13.3	▲ 0.4	-	-	17.2	29.8	▲ 26.0	27.4	▲ 70.7	▲ 134.0
10	20.2	23.0	-	-	-	-	-	-	-	-	-	-	1.3	30.4	26.7	-	-	▲ 31.7	▲ 31.9	▲ 23.4	3.3	159.9	▲ 358.4
11	▲ 1.1	3.0	-	-	-	-	-	-	-	-	-	-	▲ 17.1	2.0	7.7	-	-	▲ 33.7	▲ 88.2	▲ 35.2	57.5	122.6	108.4
12	▲ 3.7	▲ 1.6	-	-	-	-	-	-	-	-	-	-	3.5	▲ 7.7	▲ 2.9	-	-	22.1	253.1	65.3	▲ 4.5	▲ 71.7	▲ 47.3
24年 1月	11.5	5.4	-	-	-	-	-	-	-	-	-	-	16.2	62.7	103.8	-	-	▲ 40.1	▲ 46.3	▲ 26.1	23.8	▲ 26.9	12.1
2	▲ 19.7	▲ 16.3	-	-	-	-	-	-	-	-	-	-	▲ 15.4	▲ 34.5	▲ 60.7	-	-	61.9	96.9	42.4	▲ 1.3	▲ 49.3	0.9
3	7.6	0.7	-	-	-	-	-	-	-	-	-	-	▲ 7.1	4.3	40.9	-	-	▲ 22.5	▲ 40.8	▲ 7.2	▲ 8.4	▲ 9.1	▲ 28.4
4	17.7	23.3	-	-	-	-	-	-	-	-	-	-	38.4	44.6	22.9	-	-	1.9	105.0	12.5	▲ 53.8	41.0	▲ 11.9
5	▲ 9.0	▲ 10.3	-	-	-	-	-	-	-	-	-	-	17.9	▲ 31.5	21.1	-	-	110.9	206.5	42.2	143.9	900.1	▲ 38.9
6	▲ 4.3	0.4	-	-	-	-	-	-	-	-	-	-	▲ 24.7	13.3	▲ 49.4	-	-	▲ 33.9	▲ 48.4	▲ 4.0	▲ 22.9	▲ 95.9	13.8
7	5.0	▲ 3.0	-	-	-	-	-	-	-	-	-	-	15.0	24.9	154.7	-	-	0.4	▲ 61.7	▲ 29.9	▲ 20.6	2982.3	▲ 13.2
8	3.7	2.3	-	-	-	-	-	-	-	-	-	-	14.7	21.4	▲ 12.1	-	-	20.3	78.5	35.6	48.3	▲ 54.0	69.7
9	▲ 14.8	▲ 16.9	-	-	-	-	-	-	-	-	-	-	▲ 36.8	▲ 25.6	▲ 41.6	-	-	▲ 38.3	▲ 69.3	▲ 17.7	1.7	143.2	100.6
10	▲ 1.5	15.5	-	-	-	-	-	-	-	-	-	-	▲ 25.2	▲ 17.7	▲ 10.2	-	-	▲ 58.7	▲ 170.2	4.2	▲ 50.6	▲ 33.3	▲ 36.7
11	12.6	13.7	-	-	-	-	-	-	-	-	-	-	34.4	▲ 34.4	▲ 26.3	-	-	248.9	▲ 300.5	60.3	18.5	▲ 59.5	▲ 3.7