

平成25年8月9日
住宅局建築指導課

建築確認件数等及び構造計算適合性判定を要する物件に係る 確認審査日数の状況について（平成25年4～6月分）

1. 最近の建築確認件数等の状況について

平成25年4月～6月分（第1四半期）の確認済証の交付件数及び建築確認の申請件数等の状況を国土交通省においてとりまとめましたので公表いたします。

（別添1）最近の建築確認件数等の状況について（平成19年4月～平成25年6月）

2. 最近の構造計算適合性判定を要する物件に係る確認審査日数の状況について

平成22年6月1日の建築確認手続き等の運用改善（第1弾）の施行後に確認申請の受付がなされ、平成25年6月中に確認済証が交付された構造計算適合性判定を要する物件に係る確認審査日数の状況を国土交通省においてとりまとめましたので公表いたします。

（別添2）構造計算適合性判定を要する物件に係る確認審査日数の全体集計結果（平成25年6月分）について

（別添3）構造計算適合性判定を要する物件に係る確認審査日数の機関別集計結果（平成25年6月分）について

（別添4）構造計算適合性判定を要する物件に係る平均の確認審査日数について（平成20年3月～平成25年6月）

問合せ先

国土交通省住宅局建築指導課 企画専門官 今村 敬 （内線 39-515）
課長補佐 渡邊 峰樹 （内線 39-519）
代表 03-5253-8111 夜間直通 03-5253-8513
FAX 03-5253-1630

最近の建築確認件数等の状況について (平成19年4月～平成25年6月)

- (1) 建築確認件数は、前四半期より増加。対前年同期比は、1～3号建築物及び4号建築物共に増加。
構造計算適合性判定の合格件数については、前四半期より増加。
※ 平成23年3月～6月分に関しては、岩手県の一部の地区について東日本震災の影響により建築確認状況の把握が困難であるため、確認が可能な範囲で集計を行っている。

【建築確認(交付件数)の推移】

| | 平成19年度 | | | | 平成20年度 | | | | 平成21年度 | | | | 平成22年度 | | | | 平成23年度 | | | | 平成24年度 | | | | 平成25年度 | |
|------------|---------|---------|---------|---------|---------|---------|---------|---------|---------|---------|---------|---------|---------|---------|---------|---------|---------|---------|---------|---------|---------|---------|---------|---------|---------|--------|
| | 4～6月 | 7～9月 | 10～12月 | 1～3月 | 4～6月 | 7～9月 | 10～12月 | 1～3月 | 4～6月 | 7～9月 | 10～12月 | 1～3月 | 4～6月 | 7～9月 | 10～12月 | 1～3月 | 4～6月 | 7～9月 | 10～12月 | 1～3月 | 4～6月 | 7～9月 | 10～12月 | 1～3月 | 4～6月 | |
| 建築確認(交付件数) | 168,523 | 125,325 | 154,083 | 131,394 | 154,851 | 156,753 | 136,550 | 106,100 | 124,747 | 129,637 | 135,455 | 113,451 | 135,919 | 147,083 | 145,875 | 117,412 | 136,732 | 146,518 | 141,586 | 120,511 | 143,839 | 150,166 | 155,014 | 130,060 | 162,693 | |
| (対前年同期比) | △ 8.3 | △ 30.5 | △ 10.7 | △ 8.9 | △ 8.1 | 25.1 | △ 11.4 | △ 19.3 | △ 19.4 | △ 17.3 | △ 0.8 | 6.9 | 9.0 | 13.5 | 7.7 | 3.5 | 0.6 | △ 0.4 | △ 2.9 | 2.6 | 5.2 | 2.5 | 9.5 | 7.9 | 13.1 | |
| 1～3号建築物 | 57,080 | 31,761 | 46,589 | 40,160 | 46,636 | 46,763 | 41,983 | 30,476 | 34,369 | 35,871 | 38,367 | 31,276 | 37,376 | 40,413 | 40,481 | 32,335 | 37,864 | 39,505 | 33,546 | 39,635 | 33,546 | 38,863 | 40,036 | 42,268 | 34,897 | 42,957 |
| (※1) | △ 4.3 | △ 46.2 | △ 20.2 | △ 14.3 | △ 18.3 | 47.2 | △ 9.9 | △ 24.1 | △ 26.3 | △ 23.3 | △ 8.6 | 2.6 | 8.7 | 12.7 | 5.5 | 3.4 | 1.3 | △ 2.2 | △ 2.1 | 3.7 | 2.6 | 1.3 | 6.6 | 4.6 | 10.4 | |
| 通判合格件数 | 0 | 261 | 3,989 | 5,427 | 6,377 | 6,334 | 5,599 | 4,048 | 3,773 | 3,661 | 3,551 | 3,503 | 4,119 | 4,673 | 4,412 | 3,806 | 4,288 | 4,500 | 4,256 | 4,294 | 4,642 | 4,818 | 4,715 | 4,313 | 5,164 | |
| (※2) | △ 10.2 | △ 22.8 | △ 5.8 | △ 6.4 | △ 2.9 | 17.6 | △ 12.0 | △ 17.1 | △ 16.5 | △ 14.8 | 2.7 | 8.7 | 9.0 | 13.8 | 8.6 | 3.5 | 0.3 | 0.3 | △ 3.3 | 2.2 | 6.2 | 2.9 | 10.6 | 9.4 | 14.1 | |
| 4号建築物 | 111,443 | 93,564 | 107,494 | 91,234 | 108,215 | 109,990 | 94,567 | 75,624 | 90,378 | 93,766 | 97,088 | 82,175 | 98,543 | 106,670 | 105,394 | 85,077 | 98,868 | 107,013 | 101,951 | 86,965 | 104,976 | 110,130 | 112,746 | 95,163 | 119,736 | |
| (※2) | △ 10.2 | △ 22.8 | △ 5.8 | △ 6.4 | △ 2.9 | 17.6 | △ 12.0 | △ 17.1 | △ 16.5 | △ 14.8 | 2.7 | 8.7 | 9.0 | 13.8 | 8.6 | 3.5 | 0.3 | 0.3 | △ 3.3 | 2.2 | 6.2 | 2.9 | 10.6 | 9.4 | 14.1 | |

※1 特殊建築物、一定規模以上の建築物(建築基準法第6条第1項第1～3号)
※2 1～3号建築物以外の建築物で本道2階建て等の小規模建築物(建築基準法第6条第1項第4号)

建築確認交付数の推移

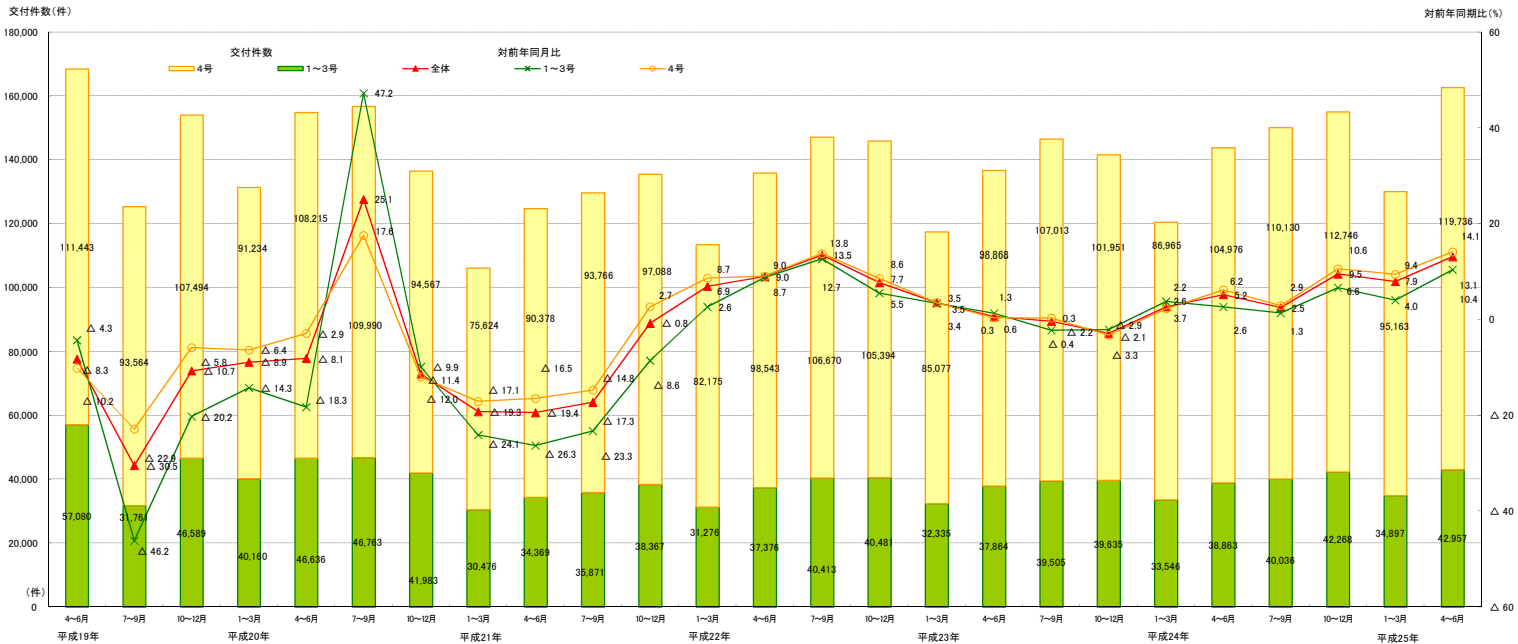

通判合格件数の推移

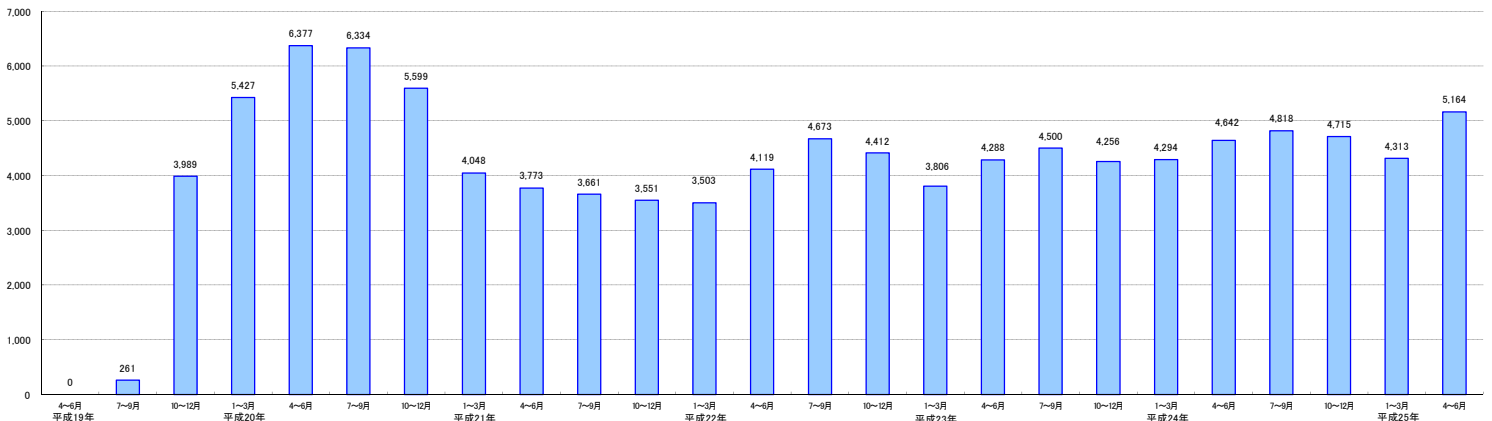

(2) 建築確認申請件数は、1～3号建築物及び4号建築物共に前四半期より増加。対前年同期比は、1～3号建築物及び4号建築物共に増加。構造計算適合性判定の申請件数については、前四半期より増加。
 ※ 平成23年3月～6月分に関しては、岩手県の一部の地区について東日本大震災の影響により建築確認状況の把握が困難であるため、確認が可能な範囲で集計を行っている。

【建築確認（申請件数）の推移】

| | 平成19年度 | | | | 平成20年度 | | | | 平成21年度 | | | | 平成22年度 | | | | 平成23年度 | | | | 平成24年度 | | | | 平成25年度 | | | |
|------------|---------|---------|---------|---------|---------|---------|---------|---------|---------|---------|---------|---------|---------|---------|---------|---------|---------|---------|---------|---------|---------|---------|---------|---------|---------|---------|---------|---------|
| | 4～6月 | 7～9月 | 10～12月 | 1～3月 | 4～6月 | 7～9月 | 10～12月 | 1～3月 | 4～6月 | 7～9月 | 10～12月 | 1～3月 | 4～6月 | 7～9月 | 10～12月 | 1～3月 | 4～6月 | 7～9月 | 10～12月 | 1～3月 | 4～6月 | 7～9月 | 10～12月 | 1～3月 | 4～6月 | 7～9月 | 10～12月 | 1～3月 |
| 建築確認（申請件数） | 167,527 | 130,103 | 135,680 | 136,337 | 157,483 | 157,789 | 133,248 | 107,433 | 126,565 | 130,542 | 134,167 | 116,394 | 138,918 | 147,879 | 143,880 | 119,066 | 141,024 | 145,831 | 140,827 | 121,838 | 145,996 | 151,892 | 153,287 | 132,452 | 165,237 | 153,287 | 132,452 | 165,237 |
| （対前年同期比） | △ 10.1 | △ 27.6 | △ 7.6 | △ 8.0 | △ 5.0 | △ 21.3 | △ 14.4 | △ 21.2 | △ 19.6 | △ 17.3 | 0.7 | 9.3 | 9.8 | 13.3 | 7.2 | 2.3 | 1.5 | △ 1.4 | △ 2.1 | 2.3 | 3.5 | 4.2 | 8.9 | 6.7 | 13.2 | 8.9 | 6.7 | 13.2 |
| 1～3号建築物 | 58,441 | 32,359 | 48,610 | 42,028 | 47,720 | 47,326 | 39,676 | 30,500 | 35,022 | 36,272 | 37,927 | 32,372 | 38,855 | 40,596 | 39,443 | 33,127 | 39,565 | 39,215 | 39,263 | 34,197 | 39,821 | 40,582 | 41,551 | 35,773 | 44,557 | 41,551 | 35,773 | 44,557 |
| （※1） | △ 5.0 | △ 45.9 | △ 14.4 | △ 13.0 | △ 18.3 | △ 46.3 | △ 18.3 | △ 27.4 | △ 26.8 | △ 23.4 | △ 4.9 | 8.1 | 10.9 | 11.9 | 4.0 | 2.3 | 1.9 | △ 3.4 | △ 0.5 | 3.2 | 0.6 | 3.5 | 5.9 | 4.6 | 11.9 | 5.9 | 4.6 | 11.9 |
| 4号建築物 | 109,086 | 97,744 | 106,870 | 94,309 | 109,763 | 110,443 | 93,370 | 76,933 | 91,543 | 94,270 | 96,240 | 84,022 | 100,063 | 107,283 | 104,437 | 85,939 | 101,459 | 106,616 | 101,564 | 87,641 | 106,175 | 111,310 | 111,736 | 96,679 | 120,680 | 111,736 | 96,679 | 120,680 |
| （※2） | △ 12.6 | △ 19.3 | △ 4.1 | △ 5.6 | △ 5.73 | 6.174 | 4.934 | 3.849 | 3.780 | 3.544 | 3.412 | 3.613 | 4.394 | 4.550 | 4.237 | 3.970 | 4.390 | 4.385 | 4.235 | 4.373 | 4.744 | 4.892 | 4.593 | 4.528 | 5.371 | 4.528 | 5.371 | 5.371 |

※1 特殊建築物、一定規模以上の建築物（建築基準法第6条第1項第1～3号）
 ※2 1～3号建築物以外の建築物で木造2階建て等の小規模建築物（建築基準法第6条第1項第4号）

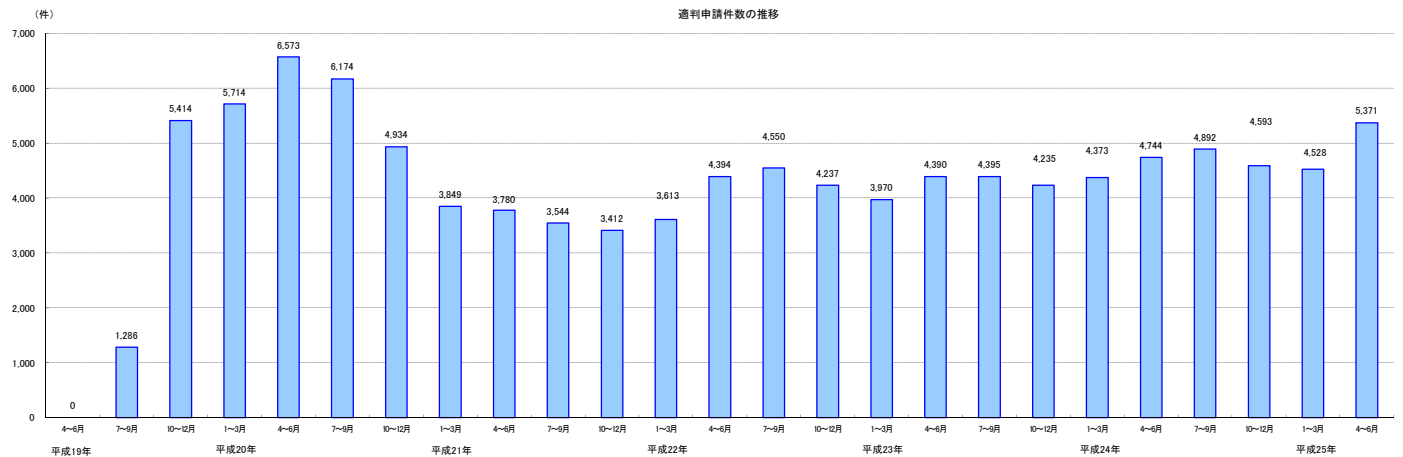
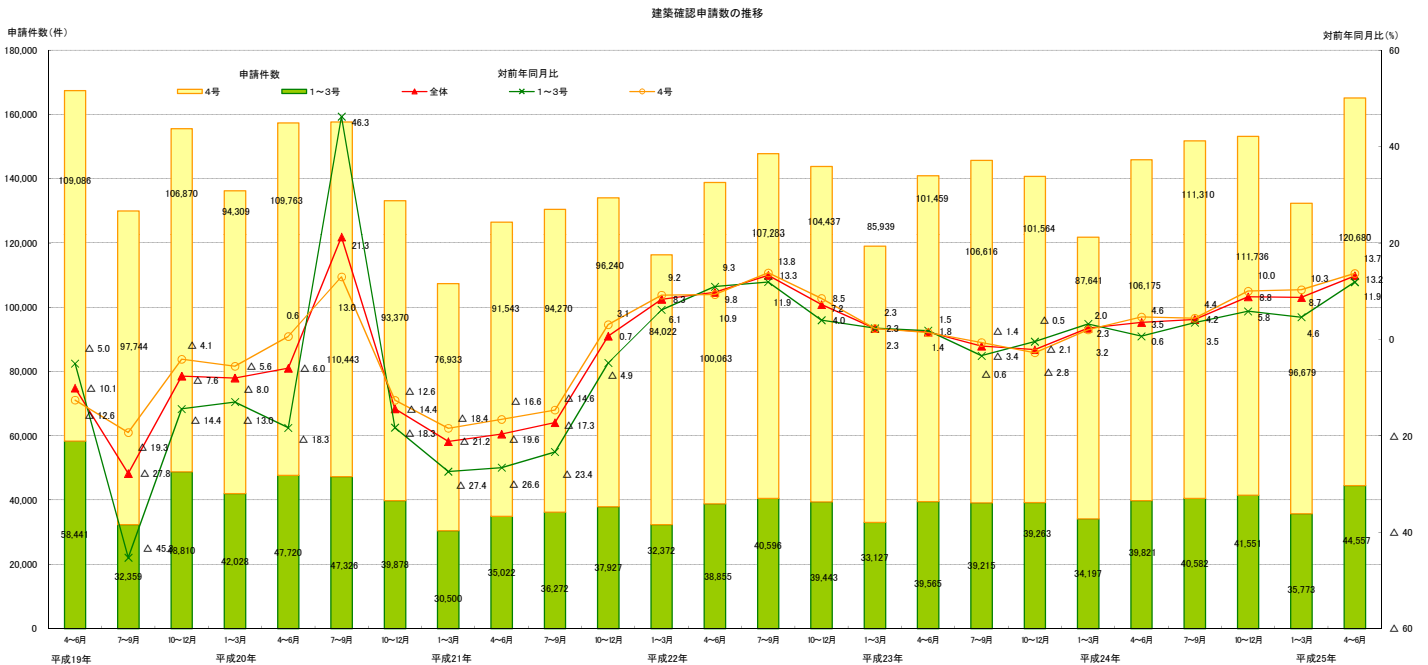

●確認件数(計画変更を除く)の推移【平成19年4月～平成25年6月】

| | | 総計(特定行政庁+指定確認検査機関) | | | | | | | | | | | | | | | 特定行政庁 | | | | | | | | | | | | | | | 指定確認検査機関 | | | | | | | | | | | | | | |
|-------|---------|--------------------|--------|------------|--------|-------------|---------|------------|--------|------------|--------|-----------|--------|------------|--------|--------|---------|------------|--------|-------------|--------|------------|--------|------------|--------|-----------|---|------------|---|----|---|------------|---|-------------|---|------------|---|------------|---|-----------|---|------------|--|--|--|--|
| | | 合計 | | 対前年 同期比 | | 1～3号 建築物 | | 対前年 同期比 | | 構造適判 合格 | | 4号 建築物 | | 対前年 同期比 | | 合計 | | 対前年 同期比 | | 1～3号 建築物 | | 対前年 同期比 | | 構造適判 合格 | | 4号 建築物 | | 対前年 同期比 | | 合計 | | 対前年 同期比 | | 1～3号 建築物 | | 対前年 同期比 | | 構造適判 合格 | | 4号 建築物 | | 対前年 同期比 | | | | |
| | | 件 | % | 件 | % | 件 | % | 件 | % | 件 | % | 件 | % | 件 | % | 件 | % | 件 | % | 件 | % | 件 | % | 件 | % | 件 | % | 件 | % | 件 | % | 件 | % | 件 | % | 件 | % | 件 | % | 件 | % | | | | | |
| | | | | | | | | | | | | | | | | | | | | | | | | | | | | | | | | | | | | | | | | | | | | | | |
| 平成19年 | 4～6月 | 168,523 | △ 8.3 | 57,080 | △ 4.3 | 0.0 | | 111,443 | △ 10.2 | 53,794 | △ 14.9 | 16,479 | △ 12.2 | 0.0 | | 37,315 | △ 16.1 | 114,729 | △ 4.8 | 40,601 | △ 0.7 | 0.0 | | 74,128 | △ 6.8 | | | | | | | | | | | | | | | | | | | | | |
| | 7～9月 | 125,325 | △ 30.5 | 31,761 | △ 46.2 | 261.0 | | 93,564 | △ 22.9 | 38,566 | △ 35.0 | 8,218 | △ 55.5 | 105.0 | | 30,348 | △ 25.7 | 86,759 | △ 28.3 | 23,543 | △ 41.9 | 156.0 | | 63,216 | △ 21.4 | | | | | | | | | | | | | | | | | | | | | |
| | 10～12月 | 154,083 | △ 10.7 | 46,589 | △ 20.3 | 3,989 | | 107,494 | △ 5.9 | 47,982 | △ 9.6 | 11,560 | △ 30.2 | 1,474 | | 36,422 | △ 0.2 | 106,101 | △ 11.2 | 35,029 | △ 16.3 | 2,515 | | 71,072 | △ 8.5 | | | | | | | | | | | | | | | | | | | | | |
| 平成20年 | 1～3月 | 131,394 | △ 8.9 | 40,160 | △ 14.2 | 5,427 | | 91,234 | △ 6.4 | 39,242 | △ 9.2 | 9,964 | △ 22.8 | 1,941 | | 29,278 | △ 3.4 | 92,152 | △ 8.8 | 30,196 | △ 11.0 | 3,486 | | 61,956 | △ 7.7 | | | | | | | | | | | | | | | | | | | | | |
| | 4～6月 | 154,851 | △ 8.1 | 46,636 | △ 18.3 | 6,377 | | 108,215 | △ 2.9 | 46,958 | △ 12.7 | 11,180 | △ 32.2 | 2,252 | | 35,778 | △ 4.1 | 107,893 | △ 6.0 | 35,456 | △ 12.7 | 4,125 | | 72,437 | △ 2.3 | | | | | | | | | | | | | | | | | | | | | |
| | 7～9月 | 156,753 | 25.1 | 46,763 | 47.2 | 6,334 | | 109,990 | 17.6 | 44,890 | 16.4 | 10,972 | 33.5 | 2,194 | | 33,918 | 11.8 | 111,863 | 28.9 | 35,791 | 52.0 | 4,140 | | 76,072 | 20.3 | | | | | | | | | | | | | | | | | | | | | |
| 平成21年 | 10～12月 | 136,550 | △ 11.4 | 41,983 | △ 9.9 | 5,599 | | 94,567 | △ 12.0 | 39,190 | △ 18.3 | 9,607 | △ 16.9 | 1,804 | | 29,583 | △ 18.8 | 97,360 | △ 8.2 | 32,376 | △ 7.6 | 3,795 | | 64,984 | △ 8.6 | | | | | | | | | | | | | | | | | | | | | |
| | 1～3月 | 106,100 | △ 19.3 | 30,476 | △ 24.1 | 4,048 | | 75,624 | △ 17.1 | 29,089 | △ 25.9 | 6,731 | △ 32.4 | 1,229 | | 22,358 | △ 23.6 | 77,011 | △ 16.4 | 23,745 | △ 21.4 | 2,819 | | 53,266 | △ 14.0 | | | | | | | | | | | | | | | | | | | | | |
| | 4～6月 | 124,747 | △ 19.4 | 34,369 | △ 26.3 | 3,773 | | 90,378 | △ 16.5 | 32,764 | △ 30.2 | 6,792 | △ 39.2 | 1,191 | | 25,972 | △ 27.4 | 91,983 | △ 14.7 | 27,577 | △ 22.2 | 2,582 | | 64,406 | △ 11.1 | | | | | | | | | | | | | | | | | | | | | |
| 平成22年 | 7～9月 | 129,637 | △ 17.3 | 35,871 | △ 23.3 | 3,661 | | 93,766 | △ 14.8 | 30,776 | △ 31.4 | 6,985 | △ 36.3 | 1,171 | | 23,791 | △ 29.9 | 98,861 | △ 11.6 | 28,886 | △ 19.3 | 2,490 | | 69,975 | △ 8.0 | | | | | | | | | | | | | | | | | | | | | |
| | 10～12月 | 135,455 | △ 0.8 | 38,367 | △ 8.6 | 3,551 | | 97,088 | 2.7 | 29,821 | △ 23.9 | 6,851 | △ 28.7 | 923 | | 22,970 | △ 22.4 | 105,634 | 8.5 | 31,516 | △ 2.7 | 2,628 | | 74,118 | 14.1 | | | | | | | | | | | | | | | | | | | | | |
| | 1～3月 | 113,451 | 6.9 | 31,276 | 2.6 | 3,503 | | 82,175 | 8.7 | 23,753 | △ 18.3 | 5,588 | △ 17.0 | 905 | | 18,165 | △ 18.8 | 89,698 | 16.5 | 25,688 | 8.2 | 2,598 | | 64,010 | 20.2 | | | | | | | | | | | | | | | | | | | | | |
| 平成23年 | 4～6月 | 135,919 | 9.0 | 37,376 | 8.7 | 4,119 | | 98,543 | 9.0 | 27,363 | △ 16.5 | 6,117 | △ 9.9 | 1,081 | | 21,246 | △ 18.2 | 108,556 | 18.0 | 31,259 | 13.4 | 3,038 | | 77,297 | 20.0 | | | | | | | | | | | | | | | | | | | | | |
| | 7～9月 | 147,083 | 13.5 | 40,413 | 12.7 | 4,673 | | 106,670 | 13.8 | 28,961 | △ 5.9 | 7,066 | 1.2 | 1,185 | | 21,895 | △ 8.0 | 118,122 | 19.5 | 33,347 | 15.4 | 3,488 | | 84,775 | 21.2 | | | | | | | | | | | | | | | | | | | | | |
| | 10～12月 | 145,875 | 7.7 | 40,481 | 5.5 | 4,412 | | 105,394 | 8.6 | 27,320 | △ 8.4 | 6,551 | △ 4.4 | 974 | | 20,769 | △ 9.6 | 118,555 | 12.2 | 33,930 | 7.7 | 3,438 | | 84,625 | 14.2 | | | | | | | | | | | | | | | | | | | | | |
| 平成24年 | 1～3月 | 117,412 | 3.5 | 32,335 | 3.4 | 3,806 | | 85,077 | 3.5 | 20,852 | △ 12.2 | 4,936 | △ 11.7 | 804 | | 15,916 | △ 12.4 | 96,560 | 7.7 | 27,399 | 6.7 | 3,002 | | 69,161 | 8.0 | | | | | | | | | | | | | | | | | | | | | |
| | 4～6月 | 136,732 | 0.6 | 37,864 | 1.3 | 4,288 | | 98,868 | 0.3 | 24,404 | △ 10.8 | 5,484 | △ 10.3 | 941 | | 18,920 | △ 10.9 | 112,328 | 3.5 | 32,380 | 3.6 | 3,347 | | 79,948 | 3.4 | | | | | | | | | | | | | | | | | | | | | |
| | 7～9月 | 146,518 | △ 0.4 | 39,505 | △ 2.2 | 4,500 | | 107,013 | 0.3 | 26,970 | △ 6.9 | 6,251 | △ 11.5 | 955 | | 20,719 | △ 5.4 | 119,548 | 1.2 | 33,254 | △ 0.3 | 3,545 | | 86,294 | 1.8 | | | | | | | | | | | | | | | | | | | | | |
| 平成25年 | 10～12月 | 141,586 | △ 2.9 | 39,635 | △ 2.1 | 4,256 | | 101,951 | △ 3.3 | 25,276 | △ 7.5 | 6,008 | △ 8.3 | 805 | | 19,268 | △ 7.2 | 116,310 | △ 1.9 | 33,627 | △ 0.9 | 3,451 | | 82,683 | △ 2.3 | | | | | | | | | | | | | | | | | | | | | |
| | 1～3月 | 120,511 | 2.6 | 33,546 | 3.7 | 4,294 | | 86,965 | 2.2 | 20,334 | △ 2.5 | 4,889 | △ 1.0 | 820 | | 15,445 | △ 3.0 | 100,177 | 3.7 | 28,657 | 4.6 | 3,474 | | 71,520 | 3.4 | | | | | | | | | | | | | | | | | | | | | |
| | 4～6月 | 143,838 | 5.2 | 38,893 | 2.7 | 4,642 | | 104,945 | 6.1 | 25,107 | 2.9 | 5,502 | 0.3 | 979 | | 19,605 | 3.6 | 118,731 | 5.7 | 33,391 | 3.1 | 3,663 | | 85,340 | 6.7 | | | | | | | | | | | | | | | | | | | | | |
| 平成25年 | 7～9月 | 150,166 | 2.5 | 40,036 | 1.3 | 4,818 | | 110,130 | 2.9 | 25,679 | △ 4.8 | 5,777 | △ 7.6 | 916 | | 19,902 | △ 3.9 | 124,489 | 4.1 | 34,259 | 3.0 | 3,902 | | 90,228 | 4.6 | | | | | | | | | | | | | | | | | | | | | |
| | 10～12月 | 155,014 | 9.5 | 42,268 | 6.6 | 4,715 | | 112,746 | 10.6 | 25,507 | 0.9 | 5,813 | △ 3.2 | 815 | | 19,694 | 2.2 | 129,507 | 11.3 | 36,455 | 8.4 | 3,900 | | 93,052 | 12.5 | | | | | | | | | | | | | | | | | | | | | |
| | 1～3月 | 130,060 | 7.9 | 34,897 | 4.0 | 4,313 | | 95,163 | 9.4 | 19,576 | △ 3.7 | 4,597 | △ 6.0 | 774 | | 14,979 | △ 3.0 | 110,484 | 10.3 | 30,300 | 5.7 | 3,539 | | 80,184 | 12.1 | | | | | | | | | | | | | | | | | | | | | |
| 4～6月 | 162,693 | 13.1 | 42,957 | 10.4 | 5,164 | | 119,736 | 14.1 | 25,822 | 2.8 | 5,449 | △ 1.0 | 903 | | 20,373 | 3.9 | 136,871 | 15.3 | 37,508 | 12.3 | 4,261 | | 99,363 | 16.4 | | | | | | | | | | | | | | | | | | | | | | |

●申請件数(計画変更を除く)の推移【平成19年4月～平成25年6月】

| | | 総計(特定行政庁+指定確認検査機関) | | | | | | | | | | | | | | | 特定行政庁 | | | | | | | | | | | | | | | 指定確認検査機関 | | | | | | | | | | | | | | |
|-------|--------|--------------------|--------|------------|--------|-------------|---|------------|--------|------------|--------|-----------|--------|------------|---|--------|--------|------------|--------|-------------|--------|------------|---|------------|--------|-----------|---|------------|---|----|---|------------|---|-------------|---|------------|---|------------|---|-----------|---|------------|--|--|--|--|
| | | 合計 | | 対前年 同期比 | | 1～3号 建築物 | | 対前年 同期比 | | 構造適判 申請 | | 4号 建築物 | | 対前年 同期比 | | 合計 | | 対前年 同期比 | | 1～3号 建築物 | | 対前年 同期比 | | 構造適判 申請 | | 4号 建築物 | | 対前年 同期比 | | 合計 | | 対前年 同期比 | | 1～3号 建築物 | | 対前年 同期比 | | 構造適判 申請 | | 4号 建築物 | | 対前年 同期比 | | | | |
| | | 件 | % | 件 | % | 件 | % | 件 | % | 件 | % | 件 | % | 件 | % | 件 | % | 件 | % | 件 | % | 件 | % | 件 | % | 件 | % | 件 | % | 件 | % | 件 | % | 件 | % | 件 | % | 件 | % | 件 | % | | | | | |
| | | | | | | | | | | | | | | | | | | | | | | | | | | | | | | | | | | | | | | | | | | | | | | |
| 平成19年 | 4～6月 | 167,527 | △ 10.1 | 58,441 | △ 5.0 | 0 | | 109,086 | △ 12.6 | 53,875 | △ 16.2 | 17,271 | △ 11.3 | 0 | | 36,604 | △ 18.3 | 113,652 | △ 6.9 | 41,170 | △ 2.1 | 0 | | 72,482 | △ 9.3 | | | | | | | | | | | | | | | | | | | | | |
| | 7～9月 | 130,103 | △ 27.8 | 32,359 | △ 45.3 | 1,286 | | 97,744 | △ 19.3 | 39,449 | △ 33.1 | 7,818 | △ 57.3 | 616 | | 31,631 | △ 22.3 | 90,654 | △ 25.3 | 24,541 | △ 39.9 | 670 | | 66,113 | △ 17.8 | | | | | | | | | | | | | | | | | | | | | |
| | 10～12月 | 155,680 | △ 7.6 | 48,810 | △ 14.4 | 5,414 | | 106,870 | △ 4.1 | 48,352 | △ 5.0 | 12,414 | △ 20.9 | 1,970 | | 35,938 | 2.1 | 107,328 | △ 8.7 | 36,396 | △ 11.9 | 3,444 | | 70,932 | △ 7.0 | | | | | | | | | | | | | | | | | | | | | |
| 平成20年 | 1～3月 | 136,337 | △ 8.0 | 42,028 | △ 13.0 | 5,714 | | 94,309 | △ 5.6 | 41,196 | △ 8.3 | 10,759 | △ 20.8 | 2,084 | | 30,437 | △ 2.9 | 95,141 | △ 7.9 | 31,269 | △ 9.9 | 3,630 | | 63,872 | △ 6.8 | | | | | | | | | | | | | | | | | | | | | |

●都道府県別確認件数(計画変更を除く。)
【平成25年4月～6月】

| | 総計(特定行政庁+指定機関) | | | | | | | | 特定行政庁 | | | | | | | | 指定確認検査機関 | | | | | | | | |
|--------|----------------|-------|------------|--------|-------------|---------|-----------|--------|--------|-------|------------|-----|-------------|--------|-----------|-------|----------|-------|------------|--------|-------------|---|-----------|---|--|
| | 合計 | | 対前年 同期比 | | 1～3号 建築物 | | 4号 建築物 | | 合計 | | 対前年 同期比 | | 1～3号 建築物 | | 4号 建築物 | | 合計 | | 対前年 同期比 | | 1～3号 建築物 | | 4号 建築物 | | |
| | 件 | % | 件 | % | 件 | % | 件 | % | 件 | % | 件 | % | 件 | % | 件 | % | 件 | % | 件 | % | 件 | % | 件 | % | |
| 総数 | 162,693 | 13.1 | 42,957 | 10.4 | 5,164 | 119,736 | 14.1 | 25,822 | 2.8 | 5,449 | △ 1.0 | 903 | 20,373 | 3.9 | 136,871 | 15.3 | 37,508 | 12.3 | 4,261 | 99,363 | 16.4 | | | | |
| 1 北海道 | 6,392 | 18.1 | 1,444 | 14.5 | 129 | 4,948 | 19.2 | 2,756 | 9.2 | 566 | 0.7 | 60 | 2,190 | 11.7 | 3,636 | 25.9 | 878 | 25.6 | 69 | 2,758 | 25.9 | | | | |
| 2 青森 | 1,713 | 18.1 | 261 | 15.0 | 37 | 1,452 | 18.7 | 374 | 3.6 | 110 | △ 2.7 | 24 | 264 | 6.5 | 1,339 | 23.0 | 151 | 32.5 | 13 | 1,188 | 21.8 | | | | |
| 3 岩手 | 2,155 | 8.8 | 336 | △ 9.4 | 67 | 1,819 | 13.1 | 1,282 | 13.5 | 157 | △ 17.8 | 34 | 1,125 | 19.8 | 873 | 2.7 | 179 | △ 0.6 | 33 | 694 | 3.6 | | | | |
| 4 宮城 | 4,637 | △ 4.1 | 931 | 2.8 | 136 | 3,706 | △ 5.7 | 912 | △ 10.9 | 172 | 8.9 | 30 | 740 | △ 14.5 | 3,725 | △ 2.3 | 759 | 1.5 | 106 | 2,966 | △ 3.2 | | | | |
| 5 秋田 | 1,766 | 16.0 | 237 | 20.9 | 30 | 1,529 | 15.3 | 720 | 2.1 | 57 | 5.6 | 6 | 663 | 1.8 | 1,046 | 28.0 | 180 | 26.8 | 24 | 866 | 28.3 | | | | |
| 6 山形 | 1,709 | 21.7 | 263 | 11.4 | 37 | 1,446 | 23.8 | 559 | 10.0 | 102 | △ 2.9 | 25 | 457 | 13.4 | 1,150 | 28.3 | 161 | 22.9 | 12 | 989 | 29.3 | | | | |
| 7 福島 | 3,366 | 28.0 | 697 | 31.3 | 81 | 2,669 | 27.2 | 319 | 48.4 | 63 | 61.5 | 11 | 256 | 45.5 | 3,047 | 26.2 | 634 | 28.9 | 70 | 2,413 | 25.5 | | | | |
| 8 茨城 | 4,801 | 7.8 | 924 | 3.4 | 101 | 3,877 | 9.0 | 276 | △ 23.3 | 65 | △ 33.7 | 13 | 211 | △ 19.5 | 4,525 | 10.6 | 859 | 7.9 | 88 | 3,666 | 11.2 | | | | |
| 9 栃木 | 3,696 | 24.1 | 685 | 16.3 | 77 | 3,011 | 26.0 | 1,064 | 16.0 | 139 | △ 10.3 | 33 | 925 | 21.4 | 2,632 | 27.6 | 546 | 25.8 | 44 | 2,086 | 28.1 | | | | |
| 10 群馬 | 3,192 | 17.0 | 597 | 17.1 | 60 | 2,595 | 16.9 | 1,339 | 2.8 | 148 | 0.7 | 28 | 1,191 | 3.0 | 1,853 | 29.9 | 449 | 23.7 | 32 | 1,404 | 32.1 | | | | |
| 11 埼玉 | 10,781 | 10.5 | 2,737 | 12.4 | 263 | 8,044 | 9.8 | 542 | △ 15.4 | 68 | △ 26.1 | 12 | 474 | △ 13.7 | 10,239 | 12.3 | 2,669 | 14.0 | 251 | 7,570 | 11.7 | | | | |
| 12 千葉 | 7,957 | 10.0 | 1,827 | 8.7 | 183 | 6,130 | 10.4 | 564 | △ 3.3 | 120 | △ 18.4 | 20 | 444 | 1.8 | 7,393 | 11.1 | 1,707 | 11.3 | 163 | 5,686 | 11.1 | | | | |
| 13 東京 | 14,000 | 12.6 | 6,429 | 13.5 | 803 | 7,571 | 11.9 | 1,392 | △ 9.4 | 381 | △ 11.6 | 47 | 1,011 | △ 8.5 | 12,608 | 15.7 | 6,048 | 15.6 | 756 | 6,560 | 15.8 | | | | |
| 14 神奈川 | 10,976 | 11.0 | 3,449 | 14.7 | 301 | 7,527 | 9.4 | 380 | △ 22.6 | 75 | △ 31.2 | 14 | 305 | △ 20.2 | 10,596 | 12.8 | 3,374 | 16.5 | 287 | 7,222 | 11.1 | | | | |
| 15 新潟 | 3,860 | 15.2 | 720 | 13.0 | 75 | 3,140 | 15.7 | 934 | △ 4.5 | 165 | △ 0.6 | 19 | 769 | △ 5.3 | 2,926 | 23.3 | 555 | 17.8 | 56 | 2,371 | 24.7 | | | | |
| 16 富山 | 2,198 | 29.0 | 254 | 16.5 | 47 | 1,944 | 36.7 | 1,062 | 36.7 | 154 | 14.9 | 33 | 908 | 41.2 | 1,136 | 22.5 | 100 | 19.0 | 14 | 1,036 | 22.9 | | | | |
| 17 石川 | 1,804 | 18.4 | 328 | 32.3 | 66 | 1,476 | 15.7 | 694 | 14.0 | 130 | 46.1 | 30 | 564 | 8.5 | 1,110 | 21.3 | 198 | 24.5 | 36 | 912 | 20.6 | | | | |
| 18 福井 | 1,251 | 11.9 | 192 | △ 15.8 | 21 | 1,059 | 19.0 | 712 | 6.7 | 103 | △ 23.1 | 11 | 609 | 14.3 | 539 | 19.5 | 89 | △ 5.3 | 10 | 450 | 26.1 | | | | |
| 19 山梨 | 1,218 | 20.5 | 230 | 13.3 | 25 | 988 | 22.3 | 69 | △ 38.4 | 18 | △ 21.7 | 4 | 51 | △ 42.7 | 1,149 | 27.8 | 212 | 17.8 | 21 | 937 | 30.3 | | | | |
| 20 長野 | 3,379 | 14.1 | 546 | 4.8 | 59 | 2,833 | 16.1 | 1,596 | 7.9 | 147 | △ 1.3 | 23 | 1,449 | 8.9 | 1,783 | 20.2 | 399 | 7.3 | 36 | 1,384 | 24.6 | | | | |
| 21 岐阜 | 3,026 | 20.6 | 603 | 9.4 | 69 | 2,423 | 23.7 | 93 | △ 24.4 | 29 | △ 39.6 | 4 | 64 | △ 14.7 | 2,933 | 22.9 | 574 | 14.1 | 65 | 2,359 | 25.2 | | | | |
| 22 静岡 | 5,569 | 6.2 | 1,498 | 5.1 | 143 | 4,071 | 6.6 | 198 | △ 17.2 | 73 | 0.0 | 13 | 125 | △ 24.7 | 5,371 | 7.3 | 1,425 | 5.4 | 130 | 3,946 | 8.1 | | | | |
| 23 愛知 | 11,609 | 16.6 | 3,281 | 10.2 | 294 | 8,328 | 19.3 | 251 | 0.4 | 105 | 8.2 | 20 | 146 | △ 4.6 | 11,358 | 17.0 | 3,176 | 10.3 | 274 | 8,182 | 19.9 | | | | |
| 24 三重 | 2,416 | 12.9 | 601 | 7.5 | 66 | 1,815 | 8.3 | 357 | △ 10.5 | 73 | △ 8.8 | 8 | 284 | △ 11.0 | 2,059 | 18.3 | 528 | 10.2 | 58 | 1,531 | 21.3 | | | | |
| 25 滋賀 | 2,333 | 18.6 | 522 | 8.3 | 46 | 1,811 | 22.0 | 139 | 23.0 | 60 | 62.2 | 7 | 79 | 3.9 | 2,194 | 18.3 | 462 | 3.8 | 39 | 1,732 | 22.9 | | | | |
| 26 京都 | 2,710 | 12.3 | 864 | 18.8 | 112 | 1,846 | 9.5 | 124 | △ 17.3 | 44 | 12.8 | 5 | 80 | △ 27.9 | 2,586 | 14.3 | 820 | 19.2 | 107 | 1,766 | 12.1 | | | | |
| 27 大阪 | 7,579 | 4.0 | 2,950 | 5.2 | 385 | 4,629 | 3.2 | 269 | 15.0 | 164 | 22.4 | 39 | 105 | 5.0 | 7,310 | 3.6 | 2,786 | 4.3 | 346 | 4,524 | 3.2 | | | | |
| 28 兵庫 | 5,799 | 3.5 | 1,616 | △ 7.7 | 174 | 4,183 | 8.5 | 266 | △ 11.3 | 91 | △ 9.9 | 16 | 175 | △ 12.1 | 5,533 | 4.3 | 1,525 | △ 7.6 | 158 | 4,008 | 9.7 | | | | |
| 29 奈良 | 1,607 | 17.2 | 398 | 36.3 | 52 | 1,209 | 12.0 | 53 | 17.8 | 36 | 89.5 | 8 | 17 | △ 34.6 | 1,554 | 17.2 | 362 | 32.6 | 44 | 1,192 | 13.2 | | | | |
| 30 和歌山 | 1,148 | 18.2 | 273 | 15.7 | 28 | 875 | 19.0 | 294 | 18.5 | 67 | 48.9 | 9 | 227 | 11.8 | 854 | 18.1 | 206 | 7.9 | 19 | 648 | 21.8 | | | | |
| 31 鳥取 | 629 | 19.6 | 147 | 14.8 | 19 | 482 | 21.1 | 146 | △ 27.4 | 46 | △ 20.7 | 7 | 100 | △ 30.1 | 483 | 48.6 | 101 | 44.3 | 12 | 382 | 49.8 | | | | |
| 32 島根 | 753 | 15.3 | 138 | △ 2.8 | 23 | 615 | 20.4 | 302 | 14.0 | 51 | △ 1.9 | 12 | 251 | 17.8 | 451 | 16.2 | 87 | △ 3.3 | 11 | 364 | 22.1 | | | | |
| 33 岡山 | 3,304 | 59.1 | 698 | 23.3 | 83 | 2,606 | 72.5 | 130 | 8.3 | 38 | △ 11.6 | 6 | 92 | 19.5 | 3,174 | 62.2 | 660 | 26.2 | 77 | 2,514 | 75.3 | | | | |
| 34 広島 | 2,550 | 2.0 | 837 | 15.3 | 146 | 1,713 | △ 3.5 | 321 | △ 15.1 | 122 | △ 6.2 | 34 | 199 | △ 19.8 | 2,229 | 5.0 | 715 | 20.0 | 112 | 1,514 | △ 0.9 | | | | |
| 35 山口 | 1,645 | 19.4 | 455 | 12.6 | 73 | 1,190 | 22.2 | 314 | △ 10.8 | 84 | △ 20.0 | 20 | 230 | △ 6.9 | 1,331 | 29.7 | 371 | 24.1 | 53 | 960 | 32.0 | | | | |
| 36 徳島 | 783 | 12.0 | 151 | △ 7.9 | 26 | 632 | 18.1 | 367 | 4.3 | 80 | △ 16.7 | 17 | 287 | 12.1 | 416 | 19.9 | 71 | 4.4 | 9 | 345 | 23.7 | | | | |
| 37 香川 | 1,265 | 26.6 | 286 | 23.3 | 55 | 979 | 6.3 | 63 | 6.8 | 35 | △ 12.5 | 3 | 28 | 47.4 | 1,202 | 27.9 | 251 | 30.7 | 52 | 951 | 27.1 | | | | |
| 38 愛媛 | 1,608 | 17.8 | 315 | 6.1 | 46 | 1,293 | 21.1 | 266 | △ 8.0 | 52 | △ 20.0 | 14 | 214 | △ 4.5 | 1,342 | 24.7 | 263 | 13.4 | 32 | 1,079 | 27.8 | | | | |
| 39 高知 | 647 | 12.3 | 182 | 21.3 | 26 | 465 | 9.2 | 202 | 4.1 | 77 | 6.9 | 16 | 125 | 2.5 | 445 | 16.5 | 105 | 34.6 | 10 | 340 | 11.8 | | | | |
| 40 福岡 | 5,116 | 10.1 | 1,318 | 4.0 | 257 | 3,798 | 12.4 | 489 | △ 3.9 | 173 | △ 16.8 | 18 | 316 | 5.0 | 4,627 | 11.8 | 1,145 | 8.1 | 239 | 3,482 | 13.1 | | | | |
| 41 佐賀 | 973 | 6.1 | 213 | △ 7.8 | 26 | 760 | 10.8 | 321 | 1.9 | 64 | △ 12.3 | 6 | 257 | 6.2 | 652 | 8.3 | 149 | △ 5.7 | 20 | 503 | 13.3 | | | | |
| 42 長崎 | 1,087 | 6.9 | 286 | 11.7 | 49 | 801 | 5.3 | 561 | 4.7 | 109 | 38.0 | 19 | 452 | △ 1.1 | 526 | 9.4 | 177 | 0.0 | 30 | 349 | 14.8 | | | | |
| 43 熊本 | 1,934 | 18.3 | 417 | 5.8 | 89 | 1,517 | 22.2 | 348 | 18.0 | 101 | △ 2.9 | 17 | 247 | 29.3 | 1,586 | 18.4 | 316 | 9.0 | 72 | 1,270 | 21.0 | | | | |
| 44 大分 | 1,261 | 17.3 | 304 | 10.9 | 47 | 957 | 19.5 | 258 | △ 3.7 | 69 | 11.3 | 15 | 189 | △ 8.3 | 1,003 | 24.3 | 235 | 10.8 | 32 | 768 | 29.1 | | | | |
| 45 宮崎 | 1,221 | 8.8 | 250 | 9.6 | 36 | 971 | 8.6 | 718 | 4.1 | 158 | 3.3 | 15 | 560 | 4.3 | 503 | 16.4 | 92 | 22.7 | 21 | 411 | 15.1 | | | | |
| 46 鹿児島 | 1,857 | 13.9 | 421 | 18.6 | 71 | 1,436 | 12.6 | 1,003 | 7.0 | 282 | 16.5 | 58 | 721 | 3.7 | 854 | 23.2 | 139 | 23.0 | 13 | 715 | 23.3 | | | | |
| 47 沖縄 | 1,413 | 19.3 | 846 | 18.5 | 125 | 567 | 20.6 | 423 | 29.0 | 226 | 49.7 | 20 | 197 | 11.3 | 990 | 15.7 | 620 | 10.1 | 105 | 370 | 26.3 | | | | |

●都道府県別申請件数(計画変更を除く。)
【平成25年4月～6月】

| | 総計(特定行政庁+指定機関) | | | | | | | 特定行政庁 | | | | | | | 指定確認検査機関 | | | | | | |
|---------|----------------|------------|-------------|------------|------------|-----------|------------|--------|------------|-------------|------------|------------|-----------|------------|----------|------------|-------------|------------|------------|-----------|------------|
| | 合計 | 対前年 同期比 | 1～3号 建築物 | 対前年 同期比 | 構造適判 申請 | 4号 建築物 | 対前年 同期比 | 合計 | 対前年 同期比 | 1～3号 建築物 | 対前年 同期比 | 構造適判 申請 | 4号 建築物 | 対前年 同期比 | 合計 | 対前年 同期比 | 1～3号 建築物 | 対前年 同期比 | 構造適判 申請 | 4号 建築物 | 対前年 同期比 |
| | | | | | | | | | | | | | | | | | | | | | |
| 総数 | 165,237 | 13.2 | 44,557 | 11.9 | 5,371 | 120,680 | 13.7 | 26,694 | 3.2 | 5,858 | 0.6 | 1,016 | 20,836 | 4.0 | 138,543 | 15.3 | 38,699 | 13.8 | 4,355 | 99,844 | 15.9 |
| 1 北海道 | 6,600 | 15.5 | 1,560 | 14.5 | 152 | 5,040 | 15.9 | 2,909 | 10.3 | 679 | 11.7 | 72 | 2,230 | 9.9 | 3,691 | 20.1 | 881 | 16.8 | 80 | 2,810 | 21.1 |
| 2 青森 | 1,763 | 15.8 | 282 | 17.0 | 34 | 1,481 | 15.5 | 391 | △ 3.9 | 120 | △ 7.0 | 23 | 271 | △ 2.5 | 1,372 | 22.9 | 162 | 44.6 | 11 | 1,210 | 20.5 |
| 3 岩手 | 2,260 | 9.1 | 379 | △ 4.8 | 75 | 1,881 | 12.4 | 1,372 | 14.3 | 189 | △ 10.4 | 39 | 1,183 | 19.6 | 888 | 1.8 | 190 | 1.6 | 36 | 698 | 1.9 |
| 4 宮城 | 4,790 | △ 1.8 | 964 | 3.3 | 148 | 3,826 | △ 3.0 | 981 | △ 9.4 | 185 | 1.1 | 39 | 796 | △ 11.6 | 3,809 | 0.4 | 779 | 3.9 | 109 | 3,030 | △ 0.5 |
| 5 秋田 | 1,820 | 13.6 | 242 | 19.8 | 33 | 1,578 | 3 | 741 | △ 2.5 | 56 | △ 24.3 | 3 | 685 | △ 0.1 | 1,079 | 28.1 | 186 | 45.3 | 30 | 893 | 25.1 |
| 6 山形 | 1,777 | 17.4 | 291 | 4.7 | 48 | 1,486 | 20.2 | 595 | △ 1.3 | 125 | △ 5.3 | 34 | 470 | △ 0.2 | 1,182 | 29.7 | 166 | 13.7 | 14 | 1,016 | 32.8 |
| 7 福島 | 3,366 | 24.4 | 716 | 27.0 | 92 | 2,650 | 23.7 | 325 | 40.7 | 62 | 21.6 | 11 | 263 | 46.1 | 3,041 | 22.9 | 654 | 27.5 | 81 | 2,387 | 21.7 |
| 8 茨城 | 4,848 | 7.7 | 973 | 4.7 | 110 | 3,875 | 8.4 | 304 | △ 17.4 | 69 | △ 35.5 | 20 | 235 | △ 10.0 | 4,544 | 9.9 | 904 | 10.0 | 90 | 3,640 | 9.9 |
| 9 栃木 | 3,734 | 25.3 | 689 | 14.8 | 74 | 3,045 | 27.9 | 1,013 | 12.7 | 117 | △ 24.0 | 26 | 896 | 20.3 | 2,721 | 30.7 | 572 | 28.3 | 48 | 2,149 | 31.4 |
| 10 群馬 | 3,298 | 18.3 | 641 | 18.0 | 57 | 2,657 | 18.4 | 1,383 | 2.7 | 158 | △ 3.7 | 29 | 1,225 | 3.6 | 1,915 | 32.9 | 483 | 27.4 | 28 | 1,432 | 34.8 |
| 11 埼玉 | 11,016 | 13.1 | 2,833 | 14.0 | 265 | 8,183 | 12.7 | 602 | △ 7.1 | 81 | △ 12.0 | 13 | 521 | △ 6.3 | 10,414 | 14.5 | 2,752 | 15.1 | 252 | 7,662 | 14.3 |
| 12 千葉 | 8,086 | 11.9 | 1,878 | 9.7 | 178 | 6,208 | 12.6 | 598 | 1.0 | 121 | △ 16.6 | 22 | 477 | 6.7 | 7,488 | 12.9 | 1,757 | 12.1 | 156 | 5,731 | 13.2 |
| 13 東京都 | 14,377 | 12.2 | 6,645 | 14.5 | 806 | 7,732 | 10.4 | 1,453 | △ 7.2 | 387 | △ 8.5 | 51 | 1,066 | △ 6.7 | 12,924 | 14.9 | 6,258 | 16.3 | 755 | 6,666 | 13.7 |
| 14 神奈川県 | 11,373 | 12.8 | 3,610 | 16.3 | 308 | 7,763 | 11.2 | 452 | △ 11.2 | 117 | △ 4.1 | 14 | 335 | △ 13.4 | 10,921 | 14.0 | 3,493 | 17.2 | 294 | 7,428 | 12.6 |
| 15 新潟 | 3,931 | 13.6 | 762 | 8.7 | 82 | 3,169 | 14.9 | 966 | △ 5.7 | 178 | △ 16.4 | 20 | 788 | △ 2.8 | 2,965 | 21.8 | 584 | 19.7 | 62 | 2,381 | 22.3 |
| 16 富山 | 2,092 | 23.0 | 273 | 27.6 | 47 | 1,819 | 22.3 | 922 | 26.0 | 170 | 29.8 | 35 | 752 | 25.1 | 1,170 | 20.7 | 103 | 24.1 | 12 | 1,067 | 20.4 |
| 17 石川 | 1,808 | 18.1 | 325 | 26.5 | 65 | 1,483 | 16.4 | 712 | 14.8 | 129 | 37.2 | 31 | 583 | 10.8 | 1,096 | 20.3 | 196 | 20.2 | 34 | 900 | 20.3 |
| 18 福井 | 1,258 | 8.8 | 203 | △ 10.2 | 30 | 1,055 | 13.4 | 716 | 3.0 | 109 | △ 17.4 | 21 | 607 | 6.9 | 542 | 18.9 | 94 | 0.0 | 9 | 448 | 23.8 |
| 19 山梨 | 1,211 | 16.8 | 245 | 15.6 | 26 | 966 | 17.1 | 76 | △ 33.9 | 22 | 10.0 | 3 | 54 | △ 43.2 | 1,135 | 23.1 | 223 | 16.1 | 23 | 912 | 24.9 |
| 20 長野 | 3,466 | 13.5 | 585 | 5.6 | 66 | 2,881 | 15.3 | 1,658 | 7.9 | 168 | 3.7 | 32 | 1,490 | 8.4 | 1,808 | 19.2 | 417 | 6.4 | 34 | 1,391 | 23.6 |
| 21 岐阜 | 3,035 | 19.1 | 612 | 7.2 | 73 | 2,423 | 22.6 | 107 | △ 17.7 | 33 | △ 32.7 | 8 | 74 | △ 8.6 | 2,928 | 21.1 | 579 | 10.9 | 65 | 2,349 | 23.9 |
| 22 静岡県 | 5,634 | 7.3 | 1,536 | 6.9 | 156 | 4,098 | 7.4 | 203 | △ 16.5 | 83 | 7.8 | 18 | 120 | △ 27.7 | 5,431 | 8.4 | 1,453 | 6.8 | 138 | 3,978 | 9.0 |
| 23 愛知県 | 11,750 | 17.6 | 3,333 | 12.5 | 323 | 8,417 | 19.7 | 254 | 2.4 | 118 | 14.6 | 23 | 136 | △ 6.2 | 11,496 | 17.9 | 3,215 | 12.5 | 300 | 8,281 | 20.2 |
| 24 三重 | 2,462 | 12.9 | 597 | 9.9 | 59 | 1,865 | 13.9 | 355 | △ 13.2 | 65 | △ 21.7 | 7 | 290 | △ 11.0 | 2,107 | 19.0 | 532 | 15.7 | 52 | 1,575 | 20.1 |
| 25 滋賀 | 2,390 | 19.9 | 554 | 15.7 | 45 | 1,836 | 21.2 | 152 | 34.5 | 76 | 100.0 | 6 | 76 | 1.3 | 2,238 | 19.0 | 478 | 8.4 | 39 | 1,760 | 22.2 |
| 26 京都 | 2,694 | 11.3 | 861 | 18.9 | 105 | 1,833 | 8.1 | 109 | △ 25.3 | 39 | 8.3 | 5 | 70 | △ 36.4 | 2,585 | 13.7 | 822 | 19.5 | 100 | 1,763 | 11.2 |
| 27 大阪 | 7,505 | 3.5 | 2,910 | 3.4 | 396 | 4,595 | 3.6 | 209 | △ 0.9 | 110 | △ 9.8 | 38 | 99 | 11.2 | 7,296 | 3.6 | 2,800 | 4.0 | 358 | 4,496 | 3.4 |
| 28 兵庫県 | 5,825 | 3.9 | 1,675 | △ 3.4 | 185 | 4,150 | 7.2 | 276 | △ 8.9 | 93 | △ 10.6 | 17 | 183 | △ 8.0 | 5,549 | 4.7 | 1,582 | △ 2.9 | 168 | 3,967 | 8.0 |
| 29 奈良 | 1,614 | 18.0 | 408 | 38.3 | 58 | 1,206 | 12.4 | 43 | △ 10.4 | 25 | 19.0 | 10 | 18 | △ 33.3 | 1,571 | 19.0 | 383 | 39.8 | 48 | 1,188 | 13.6 |
| 30 和歌山 | 1,195 | 23.5 | 293 | 25.8 | 31 | 902 | 22.7 | 315 | 24.5 | 76 | 68.9 | 10 | 239 | 14.9 | 880 | 23.1 | 217 | 15.4 | 21 | 663 | 25.8 |
| 31 鳥取 | 629 | 24.1 | 137 | 17.1 | 18 | 492 | 26.2 | 145 | △ 21.2 | 37 | △ 22.9 | 6 | 108 | △ 20.6 | 484 | 49.8 | 100 | 44.9 | 12 | 384 | 51.2 |
| 32 島根 | 761 | 15.0 | 141 | 17.5 | 21 | 620 | 14.4 | 308 | 14.5 | 52 | △ 3.7 | 12 | 256 | 19.1 | 453 | 15.3 | 89 | 34.8 | 9 | 364 | 11.3 |
| 33 岡山 | 3,330 | 56.6 | 733 | 23.6 | 83 | 2,597 | 69.4 | 133 | 16.7 | 47 | 14.6 | 12 | 86 | 17.8 | 3,197 | 58.9 | 686 | 24.3 | 71 | 2,511 | 72.0 |
| 34 広島 | 2,594 | 2.6 | 849 | 13.2 | 155 | 1,745 | △ 1.9 | 343 | △ 11.4 | 125 | △ 6.7 | 39 | 218 | △ 13.8 | 2,251 | 5.1 | 724 | 17.5 | 116 | 1,527 | 0.1 |
| 35 山口 | 1,690 | 22.6 | 471 | 18.3 | 73 | 1,219 | 24.4 | 341 | 2.4 | 100 | 7.5 | 20 | 241 | 0.4 | 1,349 | 29.1 | 371 | 21.6 | 53 | 978 | 32.2 |
| 36 徳島 | 788 | 10.2 | 158 | △ 1.3 | 25 | 630 | 13.5 | 352 | △ 3.3 | 76 | △ 15.6 | 15 | 276 | 0.7 | 436 | 24.2 | 82 | 17.1 | 10 | 354 | 26.0 |
| 37 香川 | 1,272 | 26.6 | 284 | 20.9 | 53 | 988 | 28.3 | 64 | 14.3 | 35 | △ 5.4 | 3 | 29 | 52.6 | 1,208 | 27.3 | 249 | 25.8 | 50 | 959 | 27.7 |
| 38 愛媛 | 1,624 | 19.4 | 327 | 8.3 | 50 | 1,297 | 22.6 | 284 | △ 1.7 | 60 | △ 11.8 | 15 | 224 | 1.4 | 1,340 | 25.1 | 267 | 14.1 | 35 | 1,073 | 28.2 |
| 39 高知 | 654 | 14.1 | 189 | 40.0 | 29 | 465 | 6.2 | 220 | 18.3 | 83 | 29.7 | 20 | 137 | 12.3 | 434 | 12.1 | 106 | 49.3 | 9 | 328 | 3.8 |
| 40 福岡 | 5,171 | 10.8 | 1,378 | 9.2 | 267 | 3,793 | 11.4 | 498 | △ 1.4 | 181 | △ 11.7 | 27 | 317 | 5.7 | 4,673 | 12.3 | 1,197 | 13.2 | 240 | 3,476 | 11.9 |
| 41 佐賀 | 1,035 | 11.8 | 254 | 2.4 | 28 | 781 | 15.2 | 379 | 14.5 | 97 | 11.5 | 12 | 282 | 15.6 | 656 | 10.3 | 157 | △ 2.5 | 16 | 499 | 15.0 |
| 42 長門 | 1,115 | 6.7 | 301 | 10.7 | 52 | 814 | 5.3 | 585 | 6.6 | 120 | 27.7 | 23 | 465 | 2.2 | 530 | 6.9 | 181 | 1.7 | 29 | 349 | 9.7 |
| 43 熊本 | 1,981 | 19.6 | 604 | 47.3 | 92 | 1,377 | 10.5 | 376 | 18.2 | 116 | △ 7.9 | 20 | 260 | 35.4 | 1,605 | 20.0 | 488 | 71.8 | 72 | 1,117 | 6.0 |
| 44 大分 | 1,009 | △ 8.2 | 294 | △ 2.0 | 54 | 715 | △ 10.5 | 273 | △ 5.2 | 89 | 9.9 | 16 | 184 | △ 11.1 | 736 | △ 9.2 | 205 | △ 6.4 | 38 | 531 | △ 10.3 |
| 45 宮崎 | 1,254 | 11.0 | 271 | 12.9 | 37 | 983 | 10.4 | 747 | 7.3 | 178 | 10.6 | 17 | 569 | 6.4 | 507 | 16.8 | 93 | 17.7 | 20 | 414 | 16.6 |
| 46 鹿児島 | 1,881 | 10.8 | 418 | 5.3 | 68 | 1,463 | 12.5 | 997 | 1.1 | 269 | △ 0.7 | 56 | 728 | 1.8 | 884 | 24.3 | 149 | 18.3 | 12 | 735 | 25.6 |
| 47 沖縄 | 1,471 | 16.1 | 873 | 13.1 | 139 | 598 | 20.8 | 457 | 38.5 | 233 | 60.7 | 23 | 224 | 21.1 | 1,014 | 8.2 | 640 | 2.1 | 116 | 374 | 20.6 |

構造計算適合性判定を要する物件に係る 確認審査日数の全体集計結果(平成25年6月分(※1))について

1. 受付～確認済証交付までの平均審査日数(対象物件1693件のうち、302件において法定通知を发出)

| 機関の種類 | 確認申請受付～確認済証交付(※2) | | | (参考数値)事前相談受付～確認済証交付(※3) | | |
|-------------|-------------------|--------------|-------------|-------------------------|--------------|-------------|
| | 平均所要期間 | 申請者側 作業日数 | 審査側 作業日数 | 平均所要期間 | 申請者側 作業日数 | 審査側 作業日数 |
| 指定確認検査機関 | 27.8 | 14.5 | 13.3 | 50.4 | 29.6 | 20.7 |
| 特定行政庁(建築主事) | 40.0 | 15.7 | 24.2 | 64.4 | 32.9 | 31.5 |
| 全体 | 28.5 | 14.5 | 14.0 | 52.9 | 30.2 | 22.7 |

2. 機関毎(※4)の平均審査日数の分布

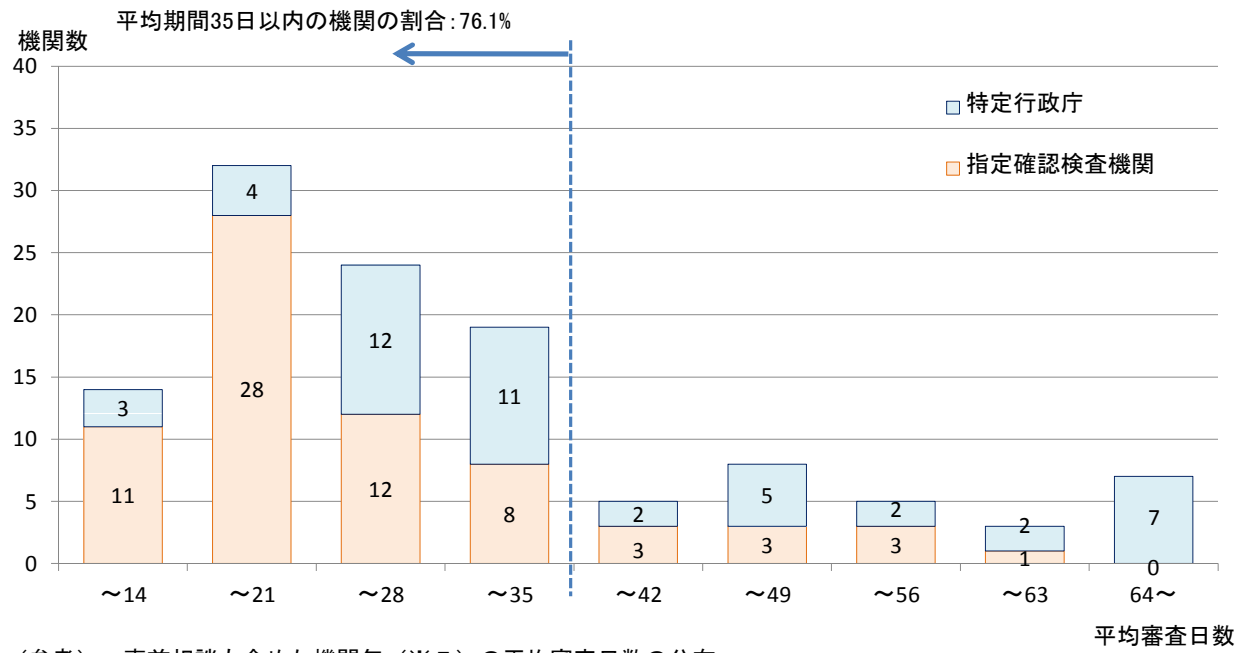

(参考) 事前相談も含めた機関毎(※5)の平均審査日数の分布

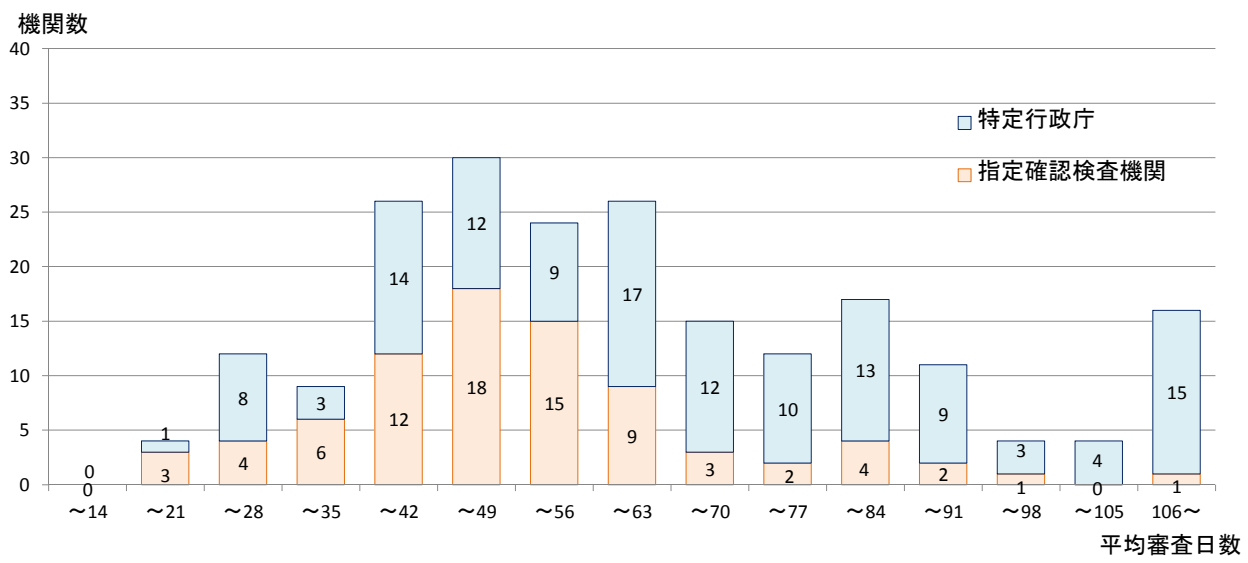

※1:平成22年6月1日以降に確認申請受付を行い、平成25年6月中に確認済証を交付した物件が対象
(事前相談に長期間を要している等、集計結果に影響を及ぼす異常値が報告されている物件は対象外)

※2:法定通知を发出した物件を除く。

※3:法定通知を发出した物件を含む。事前相談の受付日に係る具体の判断は、各機関・行政庁において行っている。

※4:当該月に構造計算適合性判定を要する物件の確認済証を交付した機関は、指定確認検査機関69団体(全128団体)、特定行政庁48団体(全451団体)
(法定通知を发出した物件を除く)

※5:当該月に構造計算適合性判定を要する物件の確認済証を交付した機関は、指定確認検査機関80団体(全128団体)、特定行政庁130団体(全451団体)
(法定通知を发出した物件を含む)

構造計算適合性判定を要する物件に係る確認審査日数の機関別集計結果(平成25年6月分(※1))について

※平成22年6月1日以降に確認申請受付を行い、平成25年6月中に確認済証を交付した物件が対象

○ 当該月に構造計算適合性判定を伴う物件の確認済証を交付した機関は、指定確認検査機関80団体(全128団体)、特定行政庁130団体(全451団体)。

| 指定権者/ 所在都道府県 | 指定確認検査機関・特定行政庁名 | 確認件数 | 確認件数から 法定通知(※2) を行ったもの を除いた件数 | 確認申請受付～ 確認済証交付 (法定通知を発生した物件を除く) | | | 法定通知を 行った件数 | 法定通知を行った場合は、その理由(※3) | | | | (参考) 事前相談受付(※4)～ 確認済証交付 (法定通知を発生した物件をきむ) | | |
|---------------------|--------------------------|------|--|---------------------------------------|-----------------|-----------------|----------------|----------------------|---|---|------|---|-----------------|-----------------|
| | | | | 平均審査日数 (※5) | うち申請者側 の作業日数 | うち審査者側 の審査日数 | | a | b | c | その他 | 平均審査日数 (※5) | うち申請者側 の作業日数 | うち審査者側 の審査日数 |
| | | | | | | | | | | | | | | |
| 国土交通大臣 | 一般財団法人 日本建築センター | 13 | 13 | 19.8 | 8.2 | 11.6 | | | | | | 51.0 | 30.0 | 21.0 |
| | 一般財団法人 日本建築設備・昇降機センター | 5 | 5 | 16.2 | 2.2 | 14.0 | | | | | | 38.8 | 17.2 | 21.6 |
| | 一般財団法人 日本建築総合試験所 | 12 | 5 | 18.6 | 9.6 | 9.0 | 7 | | 6 | 1 | | 67.5 | 33.8 | 33.8 |
| | 日本ERI株式会社 | 359 | 357 | 32.4 | 18.6 | 13.8 | 2 | | 1 | 1 | | 50.6 | 29.7 | 20.9 |
| | 一般財団法人 住宅金融普及協会 | 11 | 11 | 16.1 | 3.0 | 13.1 | | | | | | 43.5 | 19.2 | 24.4 |
| | 株式会社 西日本住宅評価センター | 2 | 2 | | | | 2 | | | | | 93.5 | 68.5 | 25.0 |
| | 株式会社 東日本住宅評価センター | 16 | 16 | 12.3 | 4.4 | 7.8 | | | | | | 37.3 | 19.4 | 17.9 |
| | ハウスプラス確認検査株式会社 | 4 | 4 | 27.5 | 10.5 | 17.0 | | | | | | 65.5 | 36.5 | 29.0 |
| | 株式会社 都市居住評価センター | 29 | 29 | 17.8 | 4.6 | 13.2 | | | | | | 42.1 | 24.6 | 17.6 |
| | ビューロー/バリエーション株式会社 | 227 | 225 | 30.6 | 19.4 | 11.2 | 2 | | | | 1 | 51.4 | 36.4 | 15.0 |
| | 株式会社 住宅性能評価センター | 2 | 2 | 7.5 | 1.0 | 6.5 | | | | | | 28.0 | 14.5 | 13.5 |
| | 株式会社 国際確認検査センター | 36 | 36 | 20.9 | 11.7 | 9.3 | | | | | | 61.9 | 44.9 | 17.0 |
| | 株式会社 ジェイ・イー・サポート | 13 | 12 | 22.3 | 13.1 | 9.3 | 1 | 1 | | | | 58.5 | 43.1 | 15.4 |
| | 日本建築検査協会株式会社 | 127 | 127 | 17.6 | 0.0 | 17.6 | | | | | | 50.0 | 20.1 | 29.9 |
| | SBIアーキテクチャ株式会社 | 1 | 1 | 38.0 | 32.0 | 6.0 | | | | | | 83.0 | 42.0 | 41.0 |
| | アウェイ建築評価ネット株式会社 | 19 | 19 | 14.9 | 0.0 | 14.9 | | | | | | 46.3 | 15.5 | 30.8 |
| | 株式会社 確認サービス | 53 | 53 | 34.1 | 22.2 | 11.9 | | | | | | 45.0 | 29.5 | 15.5 |
| | 株式会社 フッド・アイズ建築検査機構 | 22 | 22 | 21.0 | 6.7 | 14.3 | | | | | | 45.2 | 22.0 | 23.2 |
| | SGSジャパン株式会社 | 10 | 10 | 14.4 | 0.0 | 14.4 | | | | | | 49.0 | 26.1 | 22.9 |
| | 富士建築センター株式会社 | 3 | 1 | 8.0 | 0.0 | 8.0 | 2 | | | | | 52.3 | 35.3 | 17.0 |
| | 株式会社 確認検査機構トラスト | 4 | 4 | 24.8 | 14.8 | 10.0 | | | | | | 63.3 | 42.3 | 21.0 |
| | 株式会社 東京建築検査機構 | 4 | 4 | 15.5 | 3.0 | 12.5 | | | | | | 38.3 | 20.8 | 17.5 |
| | 株式会社 神奈川県建築確認検査機関 | 10 | 10 | 13.5 | 2.2 | 11.3 | | | | | | 50.6 | 25.7 | 24.9 |
| | 株式会社 ビルディングナビゲーション確認評価機構 | 2 | 2 | 20.5 | 17.0 | 3.5 | | | | | | 33.0 | 25.0 | 8.0 |
| | ユーティリティ確認検査株式会社 | 7 | 7 | 16.1 | 8.0 | 8.1 | | | | | | 43.7 | 29.7 | 14.0 |
| | イーハウス建築センター株式会社 | 1 | 1 | 18.0 | 11.0 | 7.0 | | | | | | 18.0 | 11.0 | 7.0 |
| | 一般社団法人 日本住宅性能評価機構 | 1 | 1 | 21.0 | 3.0 | 18.0 | | | | | | 32.0 | 6.0 | 26.0 |
| | 株式会社 EMI確認検査機構 | 8 | 8 | 17.4 | 10.8 | 6.6 | | | | | | 60.6 | 38.3 | 22.4 |
| | 日本確認センター株式会社 | 8 | 8 | 23.5 | 10.9 | 12.6 | | | | | | 35.6 | 14.4 | 21.3 |
| | 株式会社 J建築検査センター | 17 | 17 | 14.8 | 10.1 | 4.8 | | | | | | 45.9 | 32.8 | 13.1 |
| 日本建物評価機構株式会社 | 2 | 2 | 15.0 | 4.0 | 11.0 | | | | | | 28.5 | 12.0 | 16.5 | |
| 一般財団法人 さいたま住宅検査センター | 35 | 34 | 18.6 | 9.8 | 8.9 | 1 | | | | | 48.5 | 28.7 | 19.8 | |
| 株式会社 北関東建築検査機構 | 2 | 2 | 13.5 | 9.0 | 4.5 | | | | | | 39.0 | 22.5 | 16.5 | |
| 株式会社 高良GUT | 2 | 2 | 16.5 | 0.0 | 16.5 | | | | | | 18.5 | 1.0 | 17.5 | |
| 株式会社 都市建築確認センター | 7 | 7 | 11.6 | 6.0 | 5.6 | | | | | | 26.6 | 15.3 | 11.3 | |
| 湘南建築センター | 4 | 4 | 14.5 | 5.5 | 9.0 | | | | | | 36.3 | 20.0 | 16.3 | |
| 中部地方整備局 | 株式会社 CI東海 | 11 | | | | | 11 | 11 | | | | 45.1 | 13.8 | 31.3 |
| | 株式会社 ぎふ建築住宅センター | 8 | | | | | 8 | 8 | | | | 84.6 | 32.0 | 52.6 |
| 近畿地方整備局 | 株式会社 確認検査機構アネックス | 3 | 3 | 18.7 | 0.0 | 18.7 | | | | | | 18.7 | 0.0 | 18.7 |
| | 株式会社 ジェイネット | 11 | 10 | 21.2 | 11.7 | 9.5 | 1 | | 1 | | | 50.7 | 31.0 | 19.7 |
| | 株式会社 近畿建築確認検査機構 | 12 | 12 | 53.6 | 14.3 | 39.3 | | | | | | 80.4 | 29.2 | 51.3 |
| | 株式会社 日本確認検査センター | 20 | 20 | 23.4 | 12.6 | 10.9 | | | | | | 50.6 | 29.6 | 21.0 |
| | 建築検査機構株式会社 | 9 | 9 | 33.7 | 18.6 | 15.1 | | | | | | 51.7 | 31.4 | 20.2 |
| | 株式会社 1ーPEC | 11 | 11 | 27.6 | 11.7 | 15.9 | | | | | | 54.5 | 27.1 | 27.4 |
| | 株式会社 確認検査機構プラン21 | 3 | 3 | 19.7 | 10.7 | 9.0 | | | | | | 54.0 | 32.7 | 21.3 |
| | 関西住宅品質保証株式会社 | 2 | | | | | 2 | 2 | | | | 78.5 | 57.5 | 21.0 |
| | アール・イー・ジャパン株式会社 | 2 | 2 | 35.0 | 7.5 | 27.5 | | | | | | 79.0 | 25.5 | 53.5 |
| | 株式会社 総合確認検査機構 | 10 | 10 | 32.0 | 9.4 | 22.6 | | | | | | 59.3 | 20.1 | 39.2 |
| 中国地方整備局 | ハウスプラス中国住宅保証株式会社 | 52 | 52 | 19.3 | 7.3 | 12.0 | | | | | | 55.2 | 30.0 | 25.1 |
| | 九州住宅保証株式会社 | 9 | 9 | 19.0 | 8.4 | 10.6 | | | | | | 58.0 | 29.9 | 28.1 |
| 九州地方整備局 | 北海道 | 11 | 8 | 77.0 | 37.5 | 39.5 | | | | | | 81.5 | 47.4 | 34.2 |
| | 小樽市 | 1 | | | | | 3 | 3 | | | | 113.0 | 75.0 | 38.0 |
| | 室蘭市 | 1 | | | | | 1 | 1 | | | | 63.0 | 35.0 | 28.0 |
| | 釧路市 | 1 | | | | | 1 | 1 | | | | 101.0 | 49.0 | 52.0 |
| | 帯広市 | 3 | 3 | 56.3 | 17.0 | 39.3 | | | | | | 56.3 | 17.0 | 39.3 |
| | 北見市 | 1 | 1 | 71.0 | 47.0 | 24.0 | | | | | | 71.0 | 47.0 | 24.0 |
| | 株式会社 札幌工業検査 | 3 | 3 | 35.7 | 32.7 | 3.0 | | | | | | 106.7 | 100.7 | 6.0 |
| | 青森県 | 2 | | | | | 2 | 2 | | | | 74.0 | 39.5 | 34.5 |
| | 八戸市 | 1 | | | | | 1 | 1 | | | | 31.0 | 6.0 | 25.0 |
| | 岩手県 | 18 | | | | | 18 | 18 | | | | 58.1 | 15.3 | 42.8 |
| 宮城県 | 盛岡市 | 1 | | | | | 1 | 1 | | | | 64.0 | 30.0 | 34.0 |
| | 宮城県 | 1 | | | | | 1 | 1 | | | | 27.0 | 16.0 | 11.0 |
| | 仙台市 | 1 | | | | | 1 | 1 | | | | 69.0 | 35.0 | 34.0 |
| | 石巻市 | 5 | 1 | 84.0 | 0.0 | 84.0 | | | | | | 63.6 | 14.8 | 48.8 |
| | 一般財団法人 宮城県建築住宅センター | 9 | 9 | 14.6 | 8.0 | 6.6 | 4 | 4 | | | | 39.8 | 25.0 | 14.8 |
| | 株式会社 仙台都市整備センター | 3 | 3 | 11.0 | 3.3 | 7.7 | | | | | | 26.7 | 9.7 | 17.0 |
| | 株式会社 東北建築センター | 2 | 2 | 9.0 | 0.0 | 9.0 | | | | | | 61.5 | 38.5 | 23.0 |
| | 秋田県 | 1 | 1 | 84.0 | 37.0 | 47.0 | | | | | | 84.0 | 37.0 | 47.0 |
| | 株式会社 北日本建築検査機構 | 6 | | | | | 6 | 6 | | | | 28.7 | 17.2 | 11.5 |
| | 山形県 | 山形県 | 9 | 3 | 29.3 | 9.7 | 19.7 | 6 | 6 | | | | 46.9 | 19.0 |
| 山形市 | | 2 | 1 | 28.0 | 0.0 | 28.0 | 1 | 1 | | | | 60.0 | 14.5 | 45.5 |
| 福島市 | | 1 | 1 | 43.0 | 6.0 | 37.0 | | | | | | 43.0 | 6.0 | 37.0 |
| 福島県 | 郡山市 | 1 | 1 | 20.0 | 5.0 | 15.0 | | | | | | 40.0 | 15.0 | 25.0 |
| | いわき市 | 3 | 2 | 22.0 | 2.0 | 20.0 | 1 | | 1 | | | 35.3 | 12.7 | 22.7 |
| | 一般財団法人 ふくしま建築住宅センター | 15 | 1 | 4.0 | 1.0 | 3.0 | 14 | 9 | 3 | 2 | | 39.7 | 19.1 | 20.7 |
| 茨城県 | 茨城県 | 3 | 1 | 28.0 | 10.0 | 18.0 | 2 | 2 | | | | 86.3 | 62.3 | 24.0 |
| | ひたちなか市 | 4 | | | | | 4 | 4 | | | | 82.0 | 42.8 | 39.3 |
| | 財団法人 茨城県建築センター | 8 | 8 | 42.9 | 20.6 | 22.3 | | | | | | 45.6 | 21.6 | 24.0 |
| 栃木県 | 栃木県 | 4 | 1 | 6.0 | 0.0 | 6.0 | 3 | 2 | 1 | | | 33.3 | 18.8 | 14.5 |
| | 宇都宮市 | 1 | | | | | 1 | 1 | | | | 83.0 | 50.0 | 33.0 |
| | 足利市 | 1 | | | | | 1 | 1 | | | | 29.0 | 17.0 | 12.0 |
| | 栃木市 | 1 | | | | | 1 | 1 | | | | 137.0 | 81.0 | 56.0 |
| | 日光市 | 5 | | | | | 5 | 5 | | | | 64.8 | 51.8 | 13.0 |
| | 群馬県 | 4 | 3 | 42.3 | 28.0 | 14.3 | 1 | 1 | | | | 54.3 | 31.5 | 22.8 |
| 群馬県 | 前橋市 | 1 | | | | | 1 | 1 | | | | 56.0 | 26.0 | 30.0 |
| | 桐生市 | 1 | | | | | 1 | 1 | | | | 48.0 | 12.0 | 36.0 |
| | 伊勢崎市 | 1 | | | | | 1 | 1 | | | | 26.0 | 14.0 | 12.0 |
| | 太田市 | 3 | 1 | 21.0 | 5.0 | 16.0 | 2 | 2 | | | | 35.7 | 22.7 | 13.0 |
| | 館林市 | 1 | | | | | 1 | 1 | | | | 85.0 | 73.0 | 12.0 |
| | 埼玉市 | 1 | | | | | 1 | 1 | | | | 60.0 | 26.0 | 34.0 |
| | さいたま市 | 3 | | | | | 3 | 3 | | | | 40.3 | 14.3 | 26.0 |
| 千葉県 | 熊谷市 | 2 | 1 | 29.0 | 17.0 | 12.0 | 1 | | | 1 | | 83.5 | 38.0 | 45.5 |
| | 千葉県 | 5 | 1 | 71.0 | 43.0 | 28.0 | 4 | 4 | | | | 81.6 | 49.6 | 32.0 |
| | 千葉市 | 1 | | | | | 1 | 1 | | | | 23.0 | 15.0 | 8.0 |
| | 船橋市 | 1 | | | | | 1 | 1 | | | | 81.0 | 35.0 | 46.0 |
| | 株式会社 千葉県建築住宅センター | 2 | | | | | 2 | 2 | | | | 61.5 | 25.5 | 36.0 |
| | 東京都 | 2 | | | | | 2 | 2 | | | | 119.0 | 98.0 | 21.0 |
| 東京都 | 中央区 | 1 | | | | | 1 | 1 | | | | 78.0 | 54.0 | 24.0 |
| | 文京区 | 1 | 1 | 25.0 | 4.0 | 21.0 | | | | | | 46.0 | 16.0 | 30.0 |
| | 品川区 | 2 | | | | | 2 | 2 | | | | 59.0 | 22.0 | 37.0 |
| | 大田区 | 1 | | | | | 1 | 1 | | | | 88.0 | 54.0 | 34.0 |
| | 渋谷区 | 1 | | | | | 1 | 1 | | | | 112.0 | 72.0 | 40.0 |
| | 練馬区 | 2</ | | | | | | | | | | | | |

| 指定権者／ 所在都道府県 | 指定確認検査機関・特定行政庁名 | 確認件数 | 確認件数から 法定通知(※ 2)を行ったもの を除いた件数 | 確認申請受付～ 確認済証交付 (法定通知を発生した物件を除く) | | | 法定通知を 行った件数 | 法定通知を行った場合は、その理由(※3) | | | | (参考) 事前相談受付(※4)～ 確認済証交付 (法定通知を発生した物件を含む) | | |
|-----------------|-------------------------|-------|--|---------------------------------------|-----------------|-----------------|----------------|----------------------|----|----|-----|---|-----------------|-----------------|
| | | | | 平均審査日数 (※5) | うち申請者側 の作業日数 | うち審査者側 の審査日数 | | a | b | c | その他 | 平均審査日数 (※5) | うち申請者側 の作業日数 | うち審査者側 の審査日数 |
| | | | | | | | | | | | | | | |
| 新潟県 | 新潟県 | 2 | | | | | 2 | 2 | | | | 54.0 | 29.0 | 25.0 |
| | 新潟県 | 1 | | | | | 1 | 1 | | | | 62.0 | 7.0 | 55.0 |
| | 新潟県 | 1 | | | | | 1 | 1 | | | | 80.0 | 51.0 | 29.0 |
| | 株式会社 新潟建築確認検査機構 | 14 | 14 | 53.1 | 20.4 | 32.8 | | | | | | 53.1 | 20.4 | 32.8 |
| 富山県 | 富山県 | 7 | | | | | 7 | 7 | | | | 42.0 | 25.1 | 16.9 |
| | 富山県 | 2 | | | | | 2 | 2 | | | | 50.0 | 21.5 | 28.5 |
| | 高岡市 | 3 | 3 | 25.0 | 11.3 | 13.7 | | | | | | 25.0 | 11.3 | 13.7 |
| 石川県 | 石川県 | 1 | | | | | 1 | 1 | | | | 89.0 | 46.0 | 43.0 |
| | 金沢市 | 2 | | | | | 2 | | 2 | | | 73.5 | 51.5 | 22.0 |
| | 七尾市 | 3 | 3 | 26.3 | 16.0 | 10.3 | | | | | | 46.3 | 26.0 | 20.3 |
| | 小松市 | 3 | 1 | 33.0 | 5.0 | 28.0 | 2 | 2 | | | | 41.3 | 10.7 | 30.7 |
| | 白山市 | 1 | 1 | 26.0 | 2.0 | 24.0 | | | | | | 26.0 | 2.0 | 24.0 |
| 福井県 | 福井県 | 3 | 2 | 54.5 | 26.5 | 28.0 | 1 | 1 | | | | 48.0 | 23.3 | 24.7 |
| | 福井市 | 2 | | | | | 2 | 2 | | | | 85.0 | 49.5 | 35.5 |
| 山梨県 | 公益社団法人 山梨県建設技術センター | 2 | 2 | 14.0 | 4.0 | 10.0 | | | | | | 38.0 | 21.0 | 17.0 |
| | 株式会社 YKS確認検査機構 | 1 | 1 | 25.0 | 9.0 | 16.0 | | | | | | 25.0 | 9.0 | 16.0 |
| 長野県 | 長野県 | 7 | | | | | 7 | 6 | | 1 | | 49.0 | 21.7 | 27.3 |
| | 一般財団法人 長野県建築住宅センター | 1 | | | | | 1 | | 1 | | | 76.0 | 46.0 | 30.0 |
| 岐阜県 | 岐阜市 | 1 | 1 | 45.0 | 22.0 | 23.0 | | | | | | 138.0 | 76.0 | 62.0 |
| | 大垣市 | 1 | 1 | 47.0 | 10.0 | 37.0 | | | | | | 47.0 | 10.0 | 37.0 |
| | 各務原市 | 1 | | | | | 1 | 1 | | | | 59.0 | 21.0 | 38.0 |
| 静岡県 | 静岡県 | 3 | | | | | 3 | 2 | | 1 | | 80.0 | 43.0 | 37.0 |
| | 浜松市 | 2 | | | | | 2 | | | 2 | | 101.0 | 43.5 | 57.5 |
| | 沼津市 | 4 | | | | | 4 | | 4 | | | 74.5 | 47.5 | 27.0 |
| | 富士市 | 1 | | | | | 1 | 1 | | | | 40.0 | 21.0 | 19.0 |
| | 一般財団法人 静岡県建築住宅まちづくりセンター | 30 | 30 | 24.0 | 17.4 | 6.7 | | | | | | 48.8 | 37.7 | 11.2 |
| 愛知県 | 愛知県 | 3 | 3 | 31.0 | 13.3 | 17.7 | | | | | | 35.3 | 17.3 | 18.0 |
| | 名古屋市 | 3 | | | | | 3 | 3 | | | | 108.7 | 59.0 | 49.7 |
| | 一宮市 | 1 | | | | | 1 | 1 | | | | 57.0 | 22.0 | 35.0 |
| | 財団法人 愛知県建築住宅センター | 5 | 5 | 37.0 | 11.0 | 26.0 | | | | | | 37.0 | 11.0 | 26.0 |
| | 株式会社 名古屋建築確認・検査システム | 1 | | | | | 1 | 1 | | | | 45.0 | 19.0 | 26.0 |
| | 株式会社 愛知建築センター | 2 | 2 | 24.5 | 12.5 | 12.0 | | | | | | 31.5 | 15.5 | 16.0 |
| | 株式会社 確認検査愛知 | 3 | 3 | 43.0 | 38.0 | 5.0 | | | | | | 43.0 | 38.0 | 5.0 |
| 三重県 | 松本市 | 2 | | | | | 2 | 2 | | | | 64.5 | 31.0 | 33.5 |
| 滋賀県 | 滋賀県 | 2 | | | | | 2 | 1 | | 1 | | 68.5 | 44.5 | 24.0 |
| | 大津市 | 3 | | | | | 3 | 3 | | | | 71.3 | 28.3 | 43.0 |
| | 近江八幡市 | 1 | | | | | 1 | 1 | | | | 67.0 | 31.0 | 36.0 |
| | 一般財団法人 滋賀県建築住宅センター | 2 | | | | | 2 | 2 | | | | 71.0 | 36.0 | 35.0 |
| 京都府 | 京都府 | 1 | 1 | 32.0 | 12.0 | 20.0 | | | | | | 72.0 | 37.0 | 35.0 |
| | 株式会社 京都確認検査機構 | 10 | 10 | 23.7 | 11.4 | 12.3 | | | | | | 41.1 | 21.3 | 19.8 |
| 大阪府 | 大阪府 | 2 | 2 | 65.5 | 27.5 | 38.0 | | | | | | 65.5 | 27.5 | 38.0 |
| | 大阪市 | 3 | 1 | 38.0 | 15.0 | 23.0 | 2 | | 2 | | | 74.7 | 51.3 | 23.3 |
| | 堺市 | 2 | 2 | 67.0 | 44.0 | 23.0 | | | | | | 76.0 | 47.0 | 29.0 |
| | 茨木市 | 1 | | | | | 1 | 1 | | | | 55.0 | 28.0 | 27.0 |
| | 和泉市 | 2 | | | | | 2 | 2 | | | | 61.0 | 28.0 | 33.0 |
| | 東大阪市 | 1 | 1 | 34.0 | 20.0 | 14.0 | | | | | | 89.0 | 50.0 | 39.0 |
| | 一般財団法人 大阪建築防災センター | 32 | 32 | 20.0 | 9.5 | 10.6 | | | | | | 46.4 | 29.8 | 16.6 |
| 兵庫県 | 神戸市 | 1 | | | | | 1 | | | 1 | | 118.0 | 56.0 | 62.0 |
| | 姫路市 | 1 | | | | | 1 | 1 | | | | 84.0 | 51.0 | 33.0 |
| | 明石市 | 1 | | | | | 1 | 1 | | | | 153.0 | 115.0 | 38.0 |
| | 西宮市 | 2 | 2 | 51.5 | 18.5 | 33.0 | | | | | | 131.0 | 76.5 | 54.5 |
| | 高砂市 | 1 | | | | | 1 | 1 | | | | 99.0 | 40.0 | 59.0 |
| | 株式会社 兵庫確認検査機構 | 9 | 9 | 29.7 | 20.1 | 9.6 | | | | | | 57.2 | 40.2 | 17.0 |
| 奈良県 | 奈良市 | 4 | | | | | 4 | 4 | | | | 86.8 | 49.8 | 37.0 |
| | 財団法人 なら建築住宅センター | 8 | | | | | 8 | 8 | | | | 50.4 | 28.0 | 22.4 |
| 和歌山県 | 和歌山県 | 1 | 1 | 15.0 | 7.0 | 8.0 | | | | | | 40.0 | 23.0 | 17.0 |
| 鳥取県 | 鳥取県 | 3 | 3 | 24.7 | 8.7 | 16.0 | | | | | | 24.7 | 8.7 | 16.0 |
| | 鳥取市 | 2 | 2 | 36.5 | 6.0 | 30.5 | | | | | | 36.5 | 6.0 | 30.5 |
| | 一般財団法人 鳥取県建築住宅検査センター | 2 | | | | | 2 | 2 | | | | 34.0 | 5.0 | 29.0 |
| 島根県 | 島根県 | 2 | | | | | 2 | 2 | | | | 88.0 | 43.5 | 44.5 |
| | 松江市 | 1 | 1 | 25.0 | 8.0 | 17.0 | | | | | | 25.0 | 8.0 | 17.0 |
| 岡山県 | 岡山市 | 1 | | | | | 1 | | | 1 | | 106.0 | 36.0 | 70.0 |
| | 倉敷市 | 1 | | | | | 1 | 1 | | | | 136.0 | 111.0 | 25.0 |
| | 津山市 | 1 | | | | | 1 | 1 | | | | 49.0 | 18.0 | 31.0 |
| | 岡山県建築住宅センター株式会社 | 7 | 6 | 15.5 | 4.0 | 11.5 | 1 | 1 | | | | 40.7 | 21.6 | 19.1 |
| 広島県 | 広島県 | 5 | | | | | 5 | 4 | | 1 | | 68.2 | 28.4 | 39.8 |
| | 広島市 | 6 | 1 | 44.0 | 13.0 | 31.0 | 5 | 5 | | | | 52.5 | 22.5 | 30.0 |
| | 株式会社 広島建築住宅センター | 1 | 1 | 34.0 | 20.0 | 14.0 | | | | | | 69.0 | 39.0 | 30.0 |
| 山口県 | 山口県 | 3 | | | | | 3 | 3 | | | | 103.3 | 70.7 | 32.7 |
| | 宇部市 | 1 | | | | | 1 | 1 | | | | 60.0 | 36.0 | 24.0 |
| | 山口市 | 2 | | | | | 2 | 2 | | | | 53.0 | 41.0 | 12.0 |
| | 萩市 | 1 | | | | | 1 | 1 | | | | 125.0 | 72.0 | 53.0 |
| | 周南市 | 1 | | | | | 1 | 1 | | | | 50.0 | 17.0 | 33.0 |
| 徳島県 | 徳島県 | 3 | | | | | 3 | 2 | | 1 | | 46.7 | 24.3 | 22.3 |
| | 徳島市 | 3 | 3 | 21.3 | 11.7 | 9.7 | | | | | | 62.7 | 32.7 | 30.0 |
| 香川県 | 香川県 | 1 | 1 | 12.0 | 0.0 | 12.0 | | | | | | 61.0 | 31.0 | 30.0 |
| | 高松市 | 1 | 1 | 18.0 | 8.0 | 10.0 | | | | | | 95.0 | 36.0 | 59.0 |
| 愛媛県 | 愛媛県 | 2 | 2 | 56.5 | 12.0 | 44.5 | | | | | | 56.5 | 12.0 | 44.5 |
| | 今治市 | 1 | | | | | 1 | 1 | | | | 92.0 | 79.0 | 13.0 |
| | 新居浜市 | 1 | 1 | 28.0 | 9.0 | 19.0 | | | | | | 64.0 | 28.0 | 36.0 |
| | 株式会社 愛媛建築住宅センター | 3 | 3 | 18.7 | 15.0 | 3.7 | | | | | | 53.3 | 40.3 | 13.0 |
| 高知県 | 高知県 | 6 | 1 | 31.0 | 12.0 | 19.0 | 5 | 5 | | | | 41.8 | 18.2 | 23.7 |
| | 高知市 | 1 | | | | | 1 | 1 | | | | 65.0 | 16.0 | 49.0 |
| 福岡県 | 福岡県 | 2 | | | | | 2 | 2 | | | | 20.5 | 8.0 | 12.5 |
| | 福岡市 | 1 | | | | | 1 | 1 | | | | 153.0 | 69.0 | 84.0 |
| | 久留米市 | 5 | | | | | 5 | 4 | | 1 | | 82.0 | 59.2 | 22.8 |
| 佐賀県 | 佐賀県 | 1 | | | | | 1 | 1 | | | | 63.0 | 38.0 | 25.0 |
| 長崎県 | 長崎県 | 1 | | | | | 1 | 1 | | | | 42.0 | 35.0 | 7.0 |
| | 長崎市 | 4 | | | | | 4 | 4 | | | | 70.8 | 35.5 | 35.3 |
| | 佐世保市 | 5 | | | | | 5 | 5 | | | | 66.6 | 31.8 | 34.8 |
| | 熊本県 | 1 | | | | | 1 | 1 | | | | 50.0 | 20.0 | 30.0 |
| | 株式会社 熊本建築確認検査機構 | 3 | 2 | 54.0 | 19.0 | 35.0 | 1 | | | 1 | | 52.0 | 15.7 | 36.3 |
| | 株式会社 ACS熊本 | 7 | 7 | 48.4 | 34.0 | 14.4 | | | | | | 48.4 | 34.0 | 14.4 |
| 大分県 | 大分県 | 3 | 2 | 34.0 | 11.0 | 23.0 | 1 | | | 1 | | 36.0 | 12.3 | 23.7 |
| | 大分市 | 2 | 1 | 32.0 | 15.0 | 17.0 | 1 | 1 | | | | 42.0 | 27.0 | 15.0 |
| 宮崎県 | 宮崎市 | 2 | 2 | 23.0 | 9.5 | 13.5 | | | | | | 58.5 | 38.0 | 20.5 |
| | 日向市 | 1 | 1 | 9.0 | 0.0 | 9.0 | | | | | | 28.0 | 14.0 | 14.0 |
| 鹿児島県 | 鹿児島県 | 6 | 1 | 35.0 | 15.0 | 20.0 | 5 | 5 | | | | 46.8 | 23.7 | 23.2 |
| | 鹿児島市 | 11 | 6 | 29.5 | 5.1 | 24.4 | 5 | 3 | 2 | | | 38.5 | 7.2 | 31.3 |
| 沖縄県 | 沖縄県 | 4 | | | | | 4 | | | 4 | | 72.3 | 36.8 | 35.5 |
| | 沖縄市 | 2 | | | | | 2 | | | 2 | | 80.0 | 42.0 | 38.0 |
| | 沖縄建築確認検査センター株式会社 | 35 | 35 | 59.1 | 21.8 | 37.3 | | | | | | 59.1 | 21.8 | 37.3 |
| | 指定確認検査機関 | 1,459 | 1,382 | 27.2 | 13.6 | 13.6 | 77 | 51 | 12 | 6 | 8 | 50.4 | 29.0 | 21.4 |
| | 特定行政庁 | 314 | 85 | 40.0 | 15.7 | 24.2 | 229 | 197 | 15 | 12 | 5 | 64.4 | 32.9 | 31.5 |
| | 総計 | 1,781 | 1,476 | 27.9 | 13.7 | 14.2 | 305 | 247 | 27 | 18 | 13 | 52.9 | 29.7 | 23.2 |

※1: 平成22年6月1日以降に確認申請受付を行い、平成25年6月中に確認済証を交付した物件が対象

※2: 法定通知とは「建築基準関係規定に適合するかどうかを決定できない旨の通知」のことをいう。

※3: 法定通知を行った理由の分類は以下の通り

a) 法定期間内に建築基準関係規定に適合するかどうかを決定できないため

b) 補正等の書面の交付の内容について、定められた期限までに申請者等が補正等の提出を行わないため

c) 補正等の書面の交付の内容について、申請者等が補正等の提出を行ったが、その内容が不十分であるため

※4: 事前相談期間には、申請者から連絡のあった当初ではなく、概ね申請書類一式が揃ったものについて行っている(いわゆる仮受付、事前預かりなど)段階から算入している。

※5: 平均審査日数は審査側(過料審査を含む)の審査期間と申請者側の作業期間を合わせたものをいう。

なお、申請者側の作業日数と審査者側の審査日数の内訳に係る具体的な判断は、各機関・行政庁において行っている。

構造計算適合性判定を要する物件に係る平均の確認審査日数について (平成20年3月～平成25年6月)

別添4

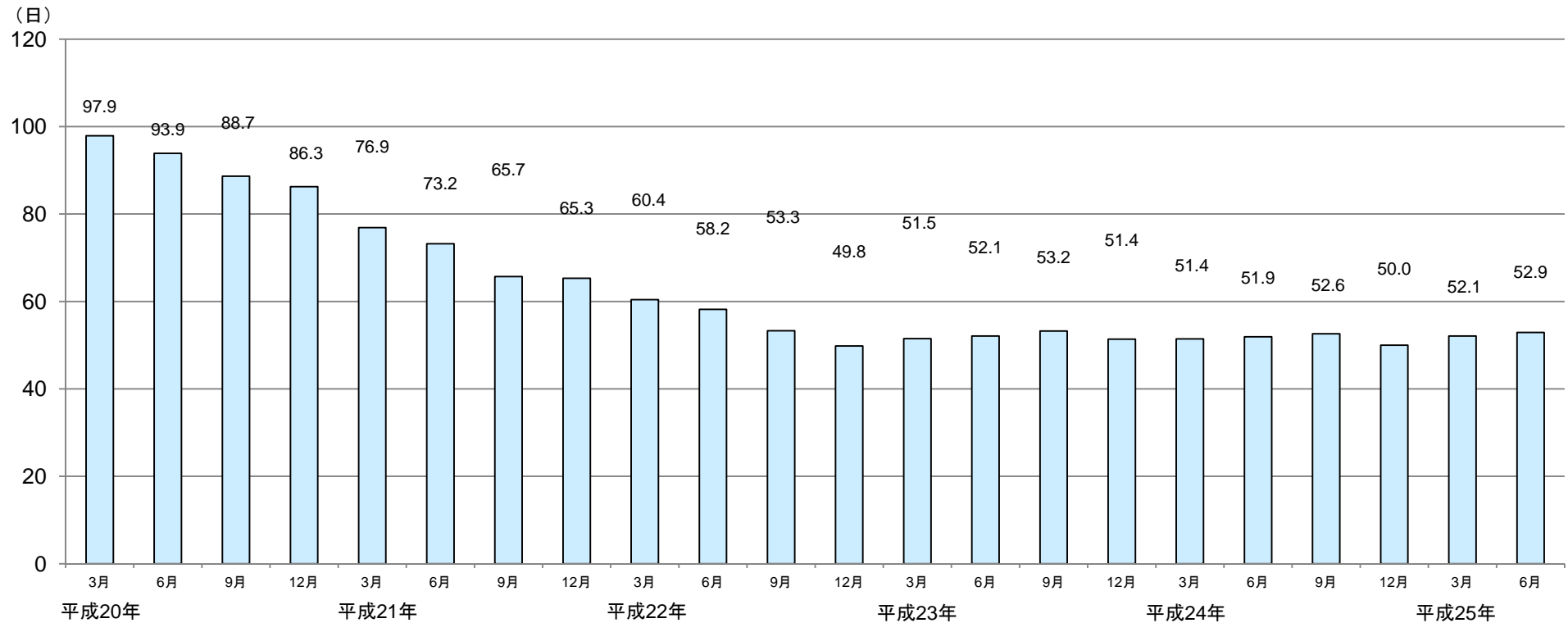
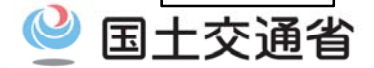

- (注) ○ 確認審査日数については、
- ・平成22年6月までの確認審査日数については各月初めの5営業日に確認済証を交付した適判対象物件を対象に分析。
 - ・平成22年9月からは「建築確認手続き等の運用改善」の施行日（平成22年6月1日）以降に確認申請受付を行い、当該月中に確認済証を交付した全ての適判対象物件を対象に分析。
 - ・事前相談受付※から確認済証交付までに要する日数（申請者側の作業日数と審査側の作業日数を含む）。
- ※事前相談の受付日の具体の判断は、各機関・行政庁において行っている。
- 平成23年3月及び6月分に関しては、岩手県の一部の地区について東日本大震災の影響により建築確認実績の把握が困難な状況であるため、確認が可能な範囲で集計を行っている。