



平成 26 年 3 月 20 日

観 光 庁

主要旅行業者の旅行取扱状況速報

(平成 26 年 1 月分)

○海外旅行は、対前年同月比で 99.8%となった。一部の旅行会社によると、中国、韓国方面が引き続き低調とのこと。

○外国人旅行は、対前年同月比で 122.7%となった。

○国内旅行は、対前年同月比で 107.8% (12ヶ月連続の増加) となった。

1. 総取扱額

区 分	取扱額 (千円)	前年同月取扱額 (千円)	前年同月比 (%)
海外旅行	145,405,406	145,657,977	99.8
外国人旅行	4,525,108	3,688,727	122.7
国内旅行	270,313,814	250,750,898	107.8
合 計	420,244,328	400,097,602	105.0

(総取扱額は主要旅行業者 57 社の取扱額の合計)

2. 旅行商品ブランド (募集型企画旅行) の取扱状況

区 分	取 扱 額			取 扱 人 数		
	取扱額 (千円)	前年同月取扱額 (千円)	前年同月比 (%)	取扱人数 (人)	前年同月取扱人数 (人)	前年同月比 (%)
海外旅行	49,248,482	48,944,207	100.6	271,190	312,585	86.8
外国人旅行	232,398	136,791	169.9	13,641	6,827	199.8
国内旅行	65,182,580	59,645,499	109.3	2,548,345	2,420,171	105.3
合 計	114,663,460	108,726,497	105.5	2,833,176	2,739,583	103.4

(取扱額は総取扱額の内数)

問い合わせ先：観光庁観光産業課 杉田・小林

代表：03-5253-8111 (内線 27-304、27-326)

直通：03-5253-8330 FAX：03-5253-1585

主要旅行業者の旅行取扱状況速報
各社別内訳(平成26年1月分)

NO. 1

会社名	海外旅行			外国人旅行			国内旅行			合計		
	取扱額 (千円)	前年同月取 扱額(千円)	前年同 月比%	取扱額 (千円)	前年同月取 扱額(千円)	前年同 月比%	取扱額 (千円)	前年同月取 扱額(千円)	前年同 月比%	取扱額 (千円)	前年同月取 扱額(千円)	前年同 月比%
(株)ジェイティービー	-360	18,516	—	40	0	—	61,882,263	56,995,357	108.6	61,881,943	57,013,873	108.5
近畿日本ツーリスト(株)	2,380,381	2,380,234	100.0	386,800	344,668	112.2	6,639,078	6,022,850	110.2	9,406,259	8,747,752	107.5
(株)日本旅行	9,571,977	9,434,087	101.5	658,503	520,482	126.5	17,408,676	16,154,399	107.8	27,639,156	26,108,968	105.9
(株)阪急交通社	15,193,620	16,029,362	94.8	26,232	3,203	819.0	7,612,171	7,155,845	106.4	22,832,023	23,188,410	98.5
(株)JTB首都圏	7,052,311	7,313,554	96.4	4,190	19,996	21.0	11,660,985	11,296,090	103.2	18,717,486	18,629,640	100.5
エイチ・アイ・エス(＊)	23,199,600	22,746,857	102.0	271,835	72,273	376.1	3,303,895	2,670,732	123.7	26,775,330	25,489,862	105.0
(株)JTBワールドパッケージ	14,844,315	15,006,517	98.9	0	0	—	0	0	—	14,844,315	15,006,517	98.9
ANAセールス(株)	1,390,743	1,404,001	99.1	94,134	50,177	187.6	11,926,049	11,509,250	103.6	13,410,926	12,963,428	103.5
(株)JTB西日本	3,788,881	3,829,256	98.9	269,626	115,458	233.5	8,281,725	7,524,022	110.1	12,340,232	11,468,736	107.6
トップツアー(株)	1,572,755	1,500,374	104.8	151,651	160,631	94.4	4,255,265	4,169,662	102.1	5,979,671	5,830,667	102.6
クラブツーリズム(株)	4,803,093	4,131,603	116.3	16,971	7,668	221.3	7,734,295	6,316,690	122.4	12,554,359	10,455,961	120.1
日通旅行(株)	2,294,658	2,444,305	93.9	27,347	9,202	297.2	451,654	462,118	97.7	2,773,659	2,915,625	95.1
(株)JTB中部	2,165,501	2,578,774	84.0	37,802	22,730	166.3	3,916,294	3,744,149	104.6	6,119,597	6,345,653	96.4
名鉄観光サービス(株)	869,066	1,004,099	86.6	51,884	50,111	103.5	4,186,802	4,259,976	98.3	5,107,752	5,314,186	96.1
(株)JTB九州	2,017,523	1,867,231	108.0	33,956	10,128	335.3	6,144,476	6,048,831	101.6	8,195,955	7,926,190	103.4
(株)農協観光	1,238,844	1,182,161	104.8	91,901	92,298	99.6	5,333,995	5,572,604	95.7	6,664,740	6,847,063	97.3
(株)ジャルパック	4,661,293	4,671,133	99.8	1,707	0	—	7,095,167	6,394,434	111.0	11,758,167	11,065,567	106.3
(株)読売旅行	765,455	682,646	112.1	0	0	—	3,047,242	2,718,666	112.1	3,812,697	3,401,312	112.1
(株)ジェイアール東海ツアーズ	97,986	100,776	97.2	1,250	1,134	110.2	6,161,025	5,519,168	111.6	6,260,261	5,621,078	111.4
(株)JTBコーポレートセールス	2,725,321	2,280,468	119.5	179,888	100,537	178.9	5,426,664	5,471,054	99.2	8,331,873	7,852,059	106.1
(株)JTB中国四国	1,504,785	1,443,533	104.2	8,485	1,205	704.1	3,374,556	3,088,753	109.3	4,887,826	4,533,491	107.8
(株)PTS	693,360	811,876	85.4	0	7,591	—	834,784	889,681	93.8	1,528,144	1,709,148	89.4
(株)ジェイティービービジネストラベルソリューションズ	3,641,328	3,362,961	108.3	5,378	11,181	48.1	1,681,960	1,552,342	108.3	5,328,666	4,926,484	108.2
(株)ジャルセールス	131,617	82,831	158.9	0	0	—	2,750,686	2,776,277	99.1	2,882,303	2,859,108	100.8
(株)i. JTB	1,277,359	1,479,097	86.4	0	0	—	10,404,001	7,818,333	133.1	11,681,360	9,297,430	125.6
近畿日本ツーリスト個人旅行	4,158,145	4,995,266	83.2	10,357	0	—	6,995,377	6,880,016	101.7	11,163,879	11,875,282	94.0
ビッグホリデー(株)	382,859	348,548	109.8	0	0	—	4,955,248	4,851,855	102.1	5,338,107	5,200,403	102.6
西鉄旅行(株)	1,004,937	1,037,701	96.8	6,055	8,811	68.7	1,438,998	1,523,815	94.4	2,449,990	2,570,327	95.3
日新航空サービス(株)	3,049,809	3,188,727	95.6	0	0	—	237,428	238,969	99.4	3,287,237	3,427,696	95.9
(株)JTB東北	1,054,599	1,039,812	101.4	23,392	15,083	155.1	2,185,869	2,040,126	107.1	3,263,860	3,095,021	105.5
(株)トラベルプラザインターナショナル	3,277,620	2,977,336	110.1	0	0	—	0	0	—	3,277,620	2,977,336	110.1
(株)JTB北海道	1,298,616	1,304,446	99.6	67,772	48,208	140.6	3,132,824	2,927,051	107.0	4,499,212	4,279,705	105.1
(株)JTB関東	1,464,259	1,442,892	101.5	15,824	364	4347.3	2,863,426	2,688,883	106.5	4,343,509	4,132,139	105.1
小計	123,572,256	124,120,980	99.6	2,442,980	1,673,139	146.0	223,322,878	207,281,998	107.7	349,338,114	333,076,117	104.9

会社名	海外旅行			外国人旅行			国内旅行			合計		
	取扱額 (千円)	前年同月取 扱額(千円)	前年同 月比%	取扱額 (千円)	前年同月取 扱額(千円)	前年同 月比%	取扱額 (千円)	前年同月取 扱額(千円)	前年同 月比%	取扱額 (千円)	前年同月取 扱額(千円)	前年同 月比%
東武トラベル(株)	346,040	462,226	74.9	3,325	1,636	203.2	1,919,818	1,966,503	97.6	2,269,183	2,430,365	93.4
(株)タビックスジャパン	330,991	371,781	89.0	0	0	—	1,021,300	963,267	106.0	1,352,291	1,335,048	101.3
エムオーツーツーリスト(株)	2,419,784	2,080,121	116.3	156	2,656	5.9	273,897	280,215	97.7	2,693,837	2,362,992	114.0
(株)阪急阪神ビジネストラベル	2,498,580	2,309,712	108.2	0	0	—	249,429	209,564	119.0	2,748,009	2,519,276	109.1
郵船トラベル(株)	2,327,365	2,228,855	104.4	0	0	—	155,079	142,222	109.0	2,482,444	2,371,077	104.7
(株)JTB関西	1,854,863	1,901,952	97.5	109	81	134.6	3,232,451	3,122,438	103.5	5,087,423	5,024,471	101.3
京王観光(株)	277,321	318,139	87.2	56,727	60,423	93.9	1,199,664	1,227,997	97.7	1,533,712	1,606,559	95.5
沖縄ツーリスト(株)	91,827	105,008	87.4	91,206	54,185	168.3	1,960,603	1,867,734	105.0	2,143,636	2,026,927	105.8
北海道旅客鉄道(株)	78,256	103,809	75.4	0	0	—	1,341,476	1,438,929	93.2	1,419,732	1,542,738	92.0
九州旅客鉄道(株)	84,543	89,710	94.2	0	0	—	1,505,041	1,457,931	103.2	1,589,584	1,547,641	102.7
(株)アールアンドシーツアーズ	1,570,225	1,592,081	98.6	0	0	—	0	0	—	1,570,225	1,592,081	98.6
(株)エヌオーイー	1,979,593	1,743,861	113.5	4,543	4,832	94.0	57,047	55,815	102.2	2,041,183	1,804,508	113.1
(株)小田急トラベル	189,140	213,986	88.4	22,706	8,307	273.3	1,094,539	1,137,945	96.2	1,306,385	1,360,238	96.0
(株)JTB東海	1,440,733	1,454,570	99.0	48	0	—	2,142,826	2,066,335	103.7	3,583,607	3,520,905	101.8
(株)日立トラベルビューロー	1,288,326	1,365,039	94.4	0	3,598	—	791,833	701,167	112.9	2,080,159	2,069,804	100.5
東日観光(株)	193,136	406,283	47.5	80,647	57,648	139.9	818,453	623,067	131.4	1,092,236	1,086,998	100.5
(株)ユナイテッドツアーズ	2,351,005	2,438,548	96.4	0	0	—	0	0	—	2,351,005	2,438,548	96.4
(株)南海国際旅行	219,481	258,982	84.7	5,733	1,177	487.1	778,709	688,865	113.0	1,003,923	949,024	105.8
(株)フジトラベルサービス	210,098	169,572	123.9	2,398	0	—	788,279	712,645	110.6	1,000,775	882,217	113.4
(株)JTBグローバルマーケティング&トラベル	49,714	22,346	222.5	1,572,989	1,680,115	93.6	10,355	28,506	36.3	1,633,058	1,730,967	94.3
エムハートツーリスト(株)	675,120	690,110	97.8	4,046	2,411	167.8	896,438	862,979	103.9	1,575,604	1,555,500	101.3
京成トラベルサービス(株)	99,165	91,989	107.8	0	0	—	742,057	749,329	99.0	841,222	841,318	100.0
西日本旅客鉄道(株)	0	0	—	0	0	—	454,750	441,211	103.1	454,750	441,211	103.1
楽天トラベル(株)	1,257,844	1,118,317	112.5	237,495	138,519	171.5	25,556,892	22,724,236	112.5	27,052,231	23,981,072	112.8
小計	21,833,150	21,536,997	101.4	2,082,128	2,015,588	103.3	46,990,936	43,468,900	108.1	70,906,214	67,021,485	105.8
合計	145,405,406	145,657,977	99.8	4,525,108	3,688,727	122.7	270,313,814	250,750,898	107.8	420,244,328	400,097,602	105.0

* エイチ・アイ・エスは、前年同月取扱額を含めて(株)エイチ・アイ・エス及び同グループ4社((株)オリオンツアー、(株)クオリタ、(株)クルーズブラネット、(株)ジャパンホリデートラベル)の5社内取引を相殺した取扱額の合計となります。
* (株)ジェイティービービジネストラベルソリューションズと内外航空サービス(株)は前者を存続会社として平成25年6月に合併しています。なお、(株)ジェイティービービジネストラベルソリューションズの前年同月取扱額は両社合算した数値です。

参考1

ジェイティービー(14社計)	27,694,104	27,976,449	99.0	2,214,121	2,013,905	109.9	61,882,263	56,995,357	108.6	91,790,488	86,985,711	105.5
----------------	------------	------------	------	-----------	-----------	-------	------------	------------	-------	------------	------------	-------

JTBグループ14社計のうち、株式会社ジェイティービーの14社内取引を相殺したものです。

※JTBグループ14社 … (株)ジェイティービー、(株)JTB北海道、(株)JTB東北、(株)JTB関東、(株)JTB首都圏、(株)JTB中部、(株)JTB西日本、(株)JTB中国四国、(株)JTB九州、(株)JTB東海、(株)JTB関西
(株)JTBコーポレートセールス、(株)JTB、(株)JTBグローバルマーケティング&トラベル 以上

参考2

KNT-CTホールディングス(9社計)	13,139,071	13,266,550	99.0	414,128	352,336	117.5	20,918,091	18,623,933	112.3	34,471,290	32,242,819	106.9
---------------------	------------	------------	------	---------	---------	-------	------------	------------	-------	------------	------------	-------

KNT-CTホールディングスの9社内取引を相殺したものです。

KNT-CTホールディングス9社…近畿日本ツーリスト(株)、近畿日本ツーリスト北海道、近畿日本ツーリスト東北、近畿日本ツーリスト中国四国、近畿日本ツーリスト九州、ユナイテッドツアーズ(株)、
クラブツーリズム(株)、近畿日本ツーリスト個人旅行(株)、近畿日本ツーリスト個人旅行販売(株)

主要旅行業者の総取扱額の推移 (平成24年1月から平成26年1月)

<単位:百万円>

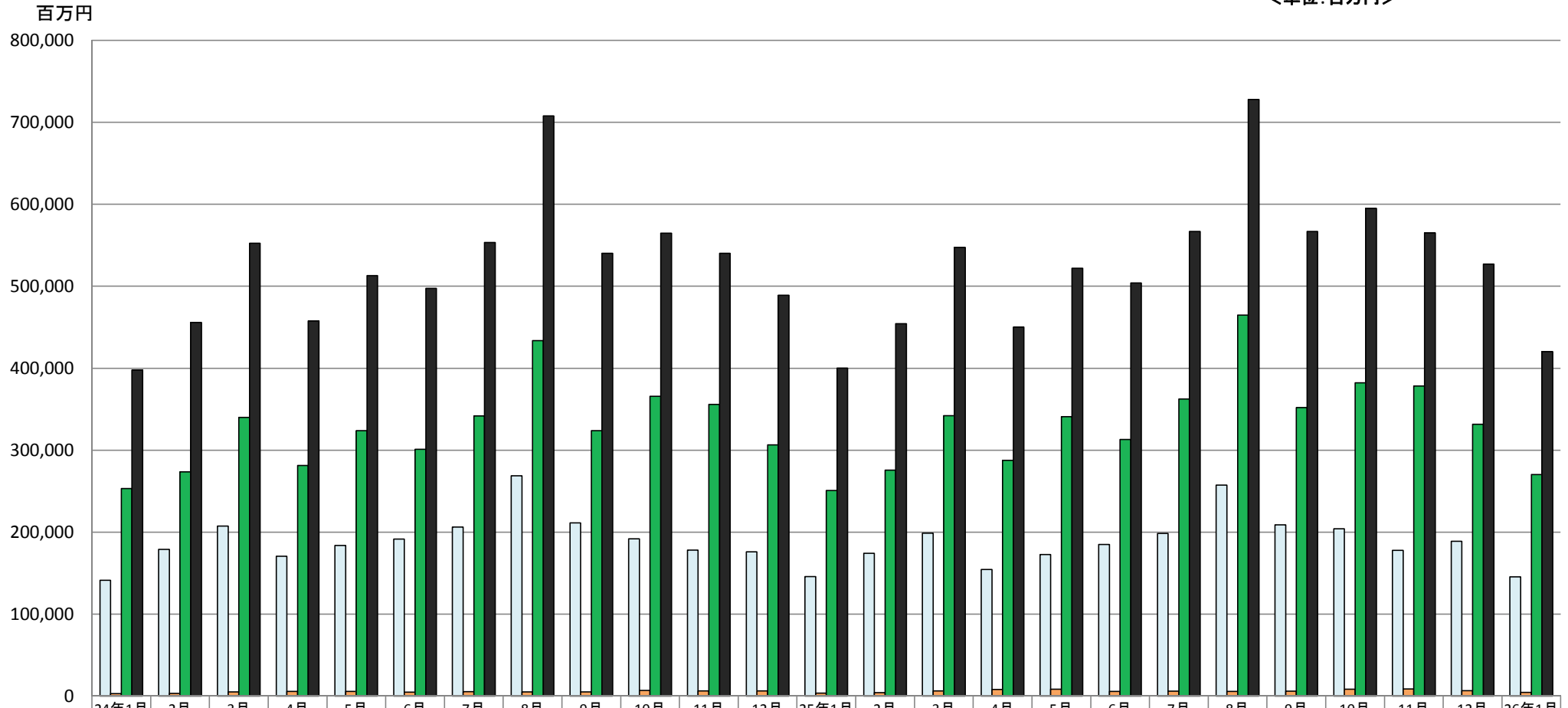

□海外旅行	141,462	178,874	207,439	170,560	183,755	191,592	206,399	268,838	211,312	192,014	178,090	176,141	145,658	174,301	198,837	154,383	172,632	185,072	198,406	257,284	208,831	204,173	177,883	188,771	145,405
■外国人旅行	3,099	3,424	5,129	5,682	5,637	4,818	5,389	5,037	5,043	6,944	6,320	6,289	3,689	4,333	6,505	8,053	8,437	5,847	5,920	5,698	6,133	8,408	8,834	6,542	4,525
■国内旅行	253,132	273,607	339,996	281,235	323,728	301,054	341,695	433,820	323,837	365,743	355,822	306,636	250,751	275,587	341,996	287,726	340,962	313,066	362,389	464,748	351,999	382,329	378,277	331,642	270,314
■合計	397,693	455,905	552,564	457,477	513,120	497,464	553,483	707,695	540,191	564,701	540,233	489,066	400,098	454,221	547,338	450,162	522,031	503,985	566,715	727,730	566,963	594,910	564,994	526,955	420,244

主要旅行業者の総取扱額の対前年同月比の推移
 (平成24年1月から平成26年1月)

	24年1月	2月	3月	4月	5月	6月	7月	8月	9月	10月	11月	12月	25年1月	2月	3月	4月	5月	6月	7月	8月	9月	10月	11月	12月	26年1月
海外旅行	101.4	112.2	123.2	128.9	128.0	119.4	108.6	111.6	93.7	96.8	97.5	97.1	104.1	97.4	95.9	90.5	93.9	96.6	96.1	95.7	98.8	106.3	99.9	107.2	99.8
外国人旅行	109.4	89.6	171.1	505.8	288.6	191.6	154.9	155.8	128.0	119.9	113.0	102.0	116.1	126.5	126.8	141.7	149.7	121.4	109.9	113.1	121.6	121.1	139.8	104.0	122.7
国内旅行	101.5	98.2	144.5	137.5	120.6	110.6	103.0	101.9	96.3	98.4	102.7	98.0	99.7	100.7	100.6	102.3	105.3	104.0	106.1	107.1	108.7	104.5	106.3	108.2	107.8
合計	101.5	103.3	135.7	135.4	124.0	114.3	105.4	105.7	95.5	98.1	101.0	97.7	101.4	99.6	99.1	98.4	101.7	101.3	102.4	102.8	105.0	105.3	104.6	107.7	105.0

