

参考② 気仙沼市における交通サービス等の提供状況

概要

○広域交通

【高速バス】

他の路線等に比べて運行開始が早い。特に、仙台や一関など内陸部と結ぶバスが早い時期から運行されている。

モビリティの再開状況	トピック
<ul style="list-style-type: none"> ・ <u>気仙沼と内陸部（気仙沼駅～仙台駅、気仙沼駅～一ノ関駅）を結ぶ路線が震災後1週間で運行開始。</u> 	<ul style="list-style-type: none"> ・ 警察庁が<u>高速バスにも緊急交通路の通行を許可</u>（3/15） ・ 国道284号は気仙沼から一関間で、<u>一般車両が通行可能</u>（3/16）

【鉄道代替バス】

鉄道の運休に合わせて代替バスや振替輸送バスが運行されている。5/9には、鉄道沿線の高校が授業を再開する時期に合わせて振替輸送バスを運行開始している。

モビリティの再開状況	トピック
<ul style="list-style-type: none"> ・ <u>鉄道代替バスは、JR大船渡線気仙沼駅～一ノ関駅間で3/28から鉄道の再開まで運行。</u> ・ また、余震による<u>落石のため鉄道が運休した期間にも代替バスが運行</u>（4/11～4/19）。 ・ 4/22には、JR大船渡線の運休区間（気仙沼駅～盛）で振替輸送バスを運行。 ・ JR気仙沼線運休区間で振替輸送バスの運行。 	<ul style="list-style-type: none"> ・ JR大船渡線が<u>気仙沼駅～一ノ関駅で運転を再開</u>（4/15） ・ 4/7の余震によりJR大船渡線が気仙沼駅～一ノ関駅で運休し、4/19に再開 ・ JR気仙沼線前谷地～柳津間で運転を再開（4/29） ・ JR気仙沼線沿線の<u>高校で授業が再開</u>（5/9）

○地域内交通

【市内病院巡回バス】

市内総合体育館やキングスタウンなどの避難所を発着点として、概ねガソリンが不足している期間に運行されている。

モビリティの再開状況	トピック
<ul style="list-style-type: none"> ・ 震災後10日後から<u>市内病院巡回バスを市とミヤコーバスが連携して運行。</u> ・ 3/28～4/15の期間には、期間を決めて<u>他の路線でも巡回バスを運行。</u> 	<ul style="list-style-type: none"> ・ 市立病院などで外来の受け付け開始（4/21）

【スクールバス】

気仙沼市の多くの小中学校が再開される 4/21 に合わせて、スクールバスが運行された。7/25 からは、交通が不便な仮設住宅から通うためのスクールバスも運行開始している。

モビリティの再開状況	トピック
<ul style="list-style-type: none"> ・ 4/21 から避難所と小中学校を結ぶスクールバスを運行開始。 ・ 7/25 からは、五右衛門ヶ原仮設住宅から小中学校へ通うためのスクールバスが運行開始。 	<ul style="list-style-type: none"> ・ 市内の多くの小中学校が再開 (4/21) (事例 5) ・ 五右衛門ヶ原仮設住宅の入居者が決定、入居開始 (7/6)

【路線バス】

ガソリン不足が概ね解消され始める時期から路線が増えている。5/9 の気仙沼線沿線の再開には、松岩線の再開や三陸線の増便が行われている。また、小泉大橋の仮橋開通後には、本吉三陸線が運行を開始している。

モビリティの再開状況	トピック
<ul style="list-style-type: none"> ・ 3/29 の御崎線を皮切りに順次路線バスが運行。 ・ 新年度が始まる 4/7 に 2 路線、小中学校が再開される 4/21 には 3 路線が運行開始。 ・ また、5/9 の高校の授業再開に合わせて松岩線の運行と三陸線の増便。 ・ 小泉大橋の仮橋開通後には、本吉三陸線が運行を開始。 	<ul style="list-style-type: none"> ・ 市内の多くの小中学校が再開 (4/21) ・ JR 気仙沼線沿線の高校で授業が再開 (5/9) ・ 国道 45 号の小泉大橋の仮橋が開設し迂回路解消 (6/26)

【乗合タクシー・その他】

乗合タクシーは、4/21 から民間タクシー会社によりそれぞれ運行。市内巡回バスは期限付きで本吉タクシーが運行した。

モビリティの再開状況	トピック
<ul style="list-style-type: none"> ・ 地域巡回バスは 4/19 から 6/30 またはミヤコーバスが再開されるまでの期限付きで運行。 	<ul style="list-style-type: none"> ・ 国道 45 号の小泉大橋の仮橋が開設し迂回路解消 (6/26) ・ ミヤコーバスの路線バス本吉三陸線が運行開始 (7/1)

○離島交通

【離島航路】

気仙沼と大島を結ぶ航路で、震災 2 日後から緊急輸送船が運行された。

モビリティの再開状況	トピック
<ul style="list-style-type: none"> ・ 旅客船による本格運行は 3/30 から。 ・ フェリーは 4/27 から再開した。 ・ 大島内の路線バスは 4/7 に運行開始した。 	<ul style="list-style-type: none"> ・ 旅客船は県内の同業他社に、フェリーは広島県の江田島市に借受けて運行。

■気仙沼市におけるモビリティ確保に向けた取り組みの時系列変化

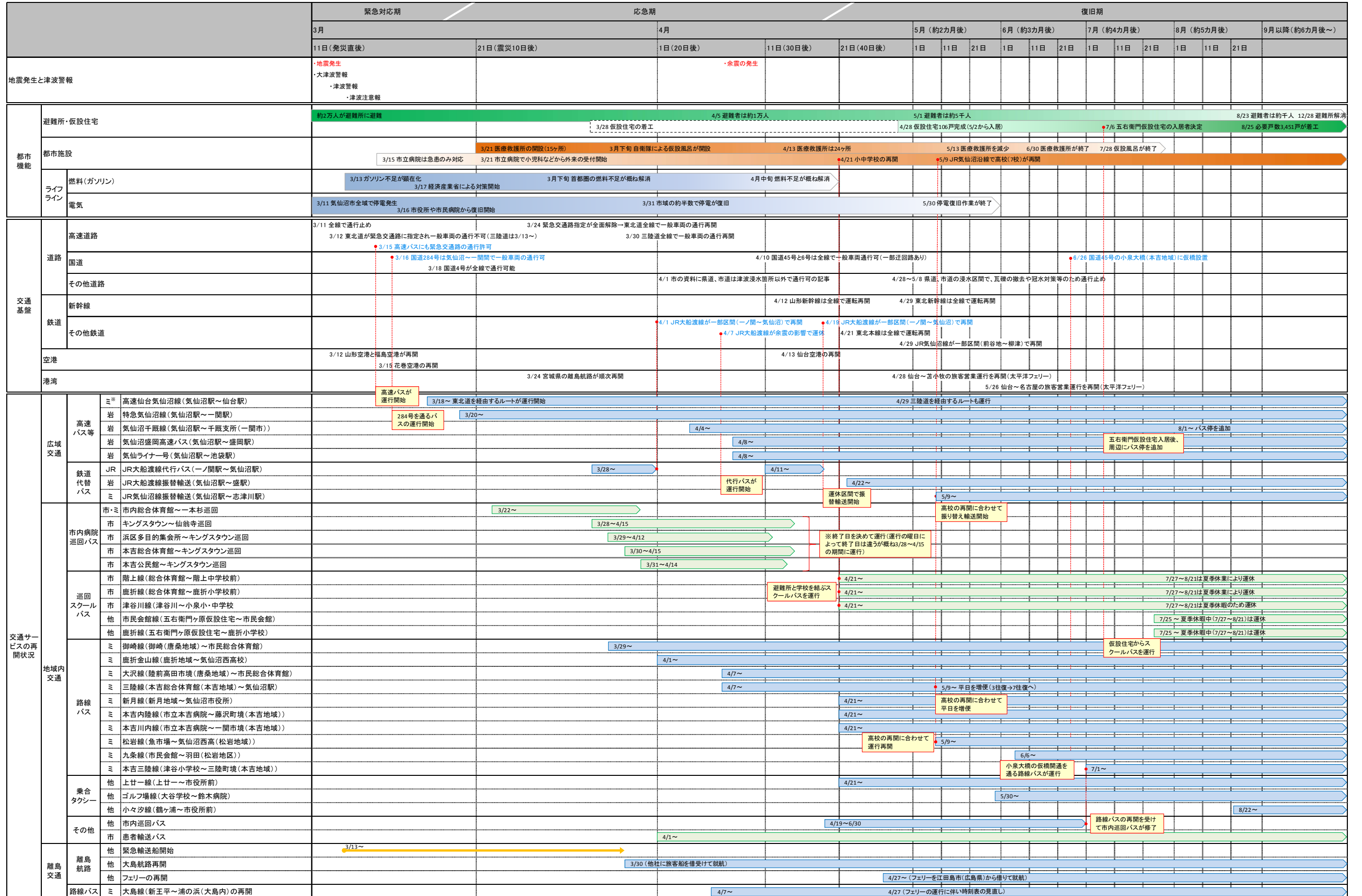

※名称の前に書かれている文字は、運行の担い手を示す。ミ:ミヤコーバス、岩:岩手県交通、JR:JR東日本、市:気仙沼市、他:その他交通事業者やNPO等。

各交通の運行期間を示す矢印の色は交通サービスの担い手を示す。 → 主に交通事業者 → 主に自治体 → その他

事例 No	79	時期	復旧期	類型	高速バス
名称等	仙台市と気仙沼市を結ぶ高速バスの運行				
担い手	ミヤコーバス				
概要	仙台と気仙沼市を結ぶ高速バスの運行を 3/18（金）から開始。ミヤコーバスが有料で運行。				

仙台・気仙沼間高速バス

3月 18 日（金）から運行します

□ 上り

○ ケー・ウエーブ …… 9:30

○ 仙台（県庁前） …… 12:15

□ 下り

○ 仙台（県庁前） …… 15:10

○ ケー・ウエーブ …… 17:55

※ 定員に達した場合は乗車できませんので、
ご了承ください。料金は1,800円現金のみ。

（気仙沼市から各避難所・市民の皆様へお知らせ 2011年3月18日）

事例 No	80	時期	復旧期	類型	高速バス
名称等	一関駅と気仙沼駅を結ぶ高速バスの運行				
担い手	岩手県交通				
概要	一関駅と気仙沼駅を結ぶ高速バスの運行開始。岩手県交通が有料で運行。				

特急気仙沼線 (岩手県交通) 3月20日(日) から運行

1 運行時刻

○一関行

気仙沼駅前	6:45	10:30	16:30
室根登山入口	7:07	10:52	16:52
千厩バスターミナル	7:18	11:03	17:03
薄衣	7:35	11:20	—
一関駅前	8:00	11:45	—

○気仙沼行

一関駅前	—	9:00	15:00
薄衣	—	9:22	15:22
千厩バスターミナル	6:05	9:39	15:39
室根登山入口	6:18	9:52	15:52
気仙沼駅前	6:40	10:15	16:15

2 運賃 有料

※上記の停留所のみ対応

(気仙沼市から各避難所・市民の皆様へお知らせ 2011年3月21日)

事例 No	81	時期	復旧期	類型	高速バス
名称等	高速バス・千厩盛岡線の運行				
担い手	岩手県交通				
概要	盛岡バスセンターを発着する高速バスを気仙沼駅前まで延長。4/8から上り下りとも2便で運行開始。				

- ④ 千厩盛岡線〔岩手県交通〕(気仙沼駅前～盛岡バスセンター)
 ※ 4月8日から経路を延長して運行しています。詳しくは本日(9日)配布のチラシをご覧ください。

(別紙チラシ(4月10日配布))

高速バス・千厩盛岡線 —気仙沼～水沢～盛岡—

1 時刻表(主な停留所のみ掲載)

○ 盛岡行き

停留所	時刻	
気仙沼駅前	6:05	8:05
千厩バスターミナル	6:45	8:45
摺沢四ツ角	7:07	9:07
夏山	7:22	9:22
水沢駅通り	7:52	9:52
(東北道経由)	↓	↓
イオンモール盛岡	8:55	10:55
盛岡駅前	9:05	11:05
盛岡バスセンター	9:17	11:17

○ 気仙沼行き

停留所	時刻	
盛岡バスセンター	13:50	16:20
盛岡駅前	14:00	16:30
イオンモール盛岡	14:10	16:40
(東北道経由)	↓	↓
水沢駅通り	15:13	17:43
夏山	15:43	18:13
摺沢四ツ角	15:58	18:28
千厩バスターミナル	16:20	18:50
気仙沼駅前	17:02	19:32

2 運賃(主な停留所のみ掲載)

気仙沼駅前～	千厩BT	水沢駅通り	盛岡BC
大人	370	1,200	1,900
小児	190	600	950

3 問い合わせ先

岩手県交通・千厩バスターミナル(TEL0191-52-3167)

(気仙沼市から各避難所・市民の皆様へお知らせ 2011年4月9日)

事例 No	82	時期	復旧期	類型	高速バス
名称等	気仙沼駅と池袋駅西口を結ぶ高速バスの運行				
担い手	岩手県交通				
概要	岩手県交通は 4/8 から気仙沼駅と池袋駅西口を結ぶ高速バスの運行を開始。一関駅前を経由して 1 日 1 便運行。				

- ② けせんライナー号〔岩手県交通〕(気仙沼駅前～池袋駅西口)
 ※ 4月8日から再開しました。詳しくは本日(9日)配布のチラシをご覧ください。

(別紙チラシ(4月11日配布))

高速バス けせんライナー (気仙沼～東京)

1 時刻表

○池袋行き

停留所	時刻
気仙沼駅前	22:25
千厩バスターミナル	23:08
一関駅前	23:50
池袋駅西口	5:39

○気仙沼行き

停留所	時刻
池袋駅西口	23:00
一関駅前	4:49
千厩バスターミナル	5:25
気仙沼駅前	6:07

2 運賃

	気仙沼駅前～	池袋駅西口
片道	大人	7,650
	小児	3,830
往復	大人	13,670
	小児	6,840

3 乗車方法

けせんライナー号は、予約制ですので、事前に乗車券をお求めのうえ、御乗車して下さい。

4 購入方法

- ①電話予約
予約センターで予約後、営業所窓口や旅行会社で乗車券をお求め下さい。
- ②コンビニエンスストア
(ローソン・ファミリーマート・セブンイレブン・サークルKサンクス)
店内設置の端末機器で予約後、レジで乗車券をお求め下さい。
(6:00～23:00)
- ③インターネット(JTBサイト)
予約後、上記コンビニ端末機器で予約表を出力し、レジで乗車券をお求め下さい。JTB高速バスサイト：<http://www.jtb.co.jp/bus/>

5 その他

当面の間、けせんライナー号は4列シートのトイレ無しの車両で運行

6 お問い合わせ先(予約先)

岩手県交通・釜石予約センター TEL0193-25-2525
(9:00～18:00)

(気仙沼市から各避難所・市民の皆様へお知らせ 2011年4月9日)

事例 No	83	時期	復旧期	類型	鉄道の運行再開
名称等	JR大船渡線の運行再開				
担い手	JR東日本				
概要	JR大船渡線が一ノ関駅～気仙沼駅間で 4/1 から運行を再開。(運行再開直後の 4/7 には、余震による落石のため再び運休。4/18 から運行を再開。)				

JR大船渡線運行開始

- ・ JR大船渡線(一ノ関駅～気仙沼駅間)は本日(1日)から通常運転が再開されます。
 なお、気仙沼駅～盛間とJR気仙沼線は運行の見込みは立っておりません。

(別紙チラシ)

JR大船渡線時刻表(4月1日～8日)

※主な駅のみ掲載

上り(一ノ関行き)

駅名	普通	普通	普通	普通	普通	普通	快速	普通	普通	普通
気仙沼	5:17	6:08	6:53	8:42	11:11	12:17	14:26	15:41	18:00	20:13
千 厩	5:45	6:36	7:24	9:10	11:39	12:45	14:50	16:09	18:31	20:44
摺 沢	5:55	6:46	7:34	9:20	11:49	13:02	15:00	16:19	18:41	20:54
陸中松川	6:08	7:00	7:48	9:34	12:03	13:15	15:12	16:32	18:55	21:07
一ノ関	6:35	7:32	8:14	10:00	12:35	13:42	15:38	16:59	19:21	21:37

下り(気仙沼行き)

駅名	普通	普通	快速	普通	普通	普通	普通	普通	普通	普通
一ノ関	5:59	7:19	9:43	10:43	12:22	14:45	16:04	17:40	18:45	21:23
陸中松川	6:29	7:48	10:13	11:09	12:48	15:12	16:32	18:07	19:15	21:50
摺 沢	6:46	8:01	10:26	11:23	13:02	15:25	16:46	18:21	19:29	22:03
千 厩	6:56	8:12	10:36	11:40	13:12	15:36	16:56	18:31	19:39	22:14
気仙沼	7:24	8:40	10:59	12:07	13:40	16:09	17:25	19:00	20:06	22:42

(気仙沼市から各避難所・市民の皆様へお知らせ 2011年4月1日)

JR線運行情報 [更新]

- ① JR大船渡線(一ノ関駅～気仙沼駅間)は、4月7日の地震による落石のため運転を見合わせていますが、4月18日から再開する予定です。

(気仙沼市から各避難所・市民の皆様へお知らせ 2011年4月17日)

事例 No	84	時期	復旧期	類型	鉄道代替バス
名称等	JR大船渡線の代替バスの運行(一ノ関駅～気仙沼駅)				
担い手	JR東日本				
概要	JR大船渡線の代替バスの運行開始。JR東日本により運行。				

- ・ 3月28日(月)よりJR大船渡線代行バス(気仙沼駅～千厩駅～摺沢駅～狛鼻溪駅～一ノ関駅間)が運行されます。時刻については別紙をご覧ください。

(別紙チラシ)

2) 気仙沼駅～一ノ関駅間(JR大船渡線代行バス) ※3月28日から運行 運行: JR東日本

気仙沼駅発	一ノ関駅発
6:00 (一ノ関着 8:10)	6:00 (気仙沼着 8:10)
11:00 (一ノ関着 13:10)	11:00 (気仙沼着 13:10)
17:00 (一ノ関着 19:10)	17:00 (気仙沼着 19:10)

(気仙沼市から各避難所・市民の皆様へお知らせ 2011年3月28日)

事例 No	85	時期	復旧期	類型	鉄道代替バス
名称等	JR大船渡線振替輸送バスの運行				
担い手	岩手県交通				
概要	JR大船渡線振替輸送バスとして気仙沼駅～盛駅（大船渡市）を結ぶ新規路線バスを4/22から運行。				

② JR大船渡線振替輸送（気仙沼～陸前高田・大船渡方面）

岩手県交通の新規路線バス運行により、JR気仙沼駅から摺沢駅を經由し陸前高田・大船渡方面へバスによる乗継が可能となります。詳しくは、本日（20日）配布のチラシをご覧ください。

（配布チラシ）

【大船渡線】

◎岩手県交通の新規路線バスへの振替輸送を行います。

○期間 4月22日（金）～ 当面の間

○区間 岩手県交通バス路線

盛駅・高田ドライビングスクール入口～（摺沢駅経由）～一ノ関駅

※摺沢駅で大船渡線との接続を取ります。

※振替輸送を行う区間の各駅について、岩手県交通の下記停留所に読み替えをいたします。

JR駅名	盛駅	陸前高田駅	摺沢駅	一ノ関駅
バス停留所名	盛駅前	高田ドライビング スクール入口	摺沢駅前	一ノ関駅前

※振替輸送は上記の駅間のみで実施いたします。上記以外の区間を乗車される場合は岩手県交通バス乗車券が必要となります。（区間によりバス料金が安い場合はバス乗車券をお求めいただけます。）

○盛駅～気仙沼駅間でのきっぷ発売窓口は当面の間、盛駅と気仙沼駅のみとなります。

○運行本数 上下各2本

○振替輸送バス運行ダイヤおよび大船渡線気仙沼方面接続列車

上 り	①	盛駅 == 高田 == <路線バス> == 摺沢駅 == <路線バス> == 一ノ関駅 6:02 発 6:35 頃発 7:35 頃着 8:15 頃着 8:01 発 9:20 発 気仙沼駅 8:40 着 <大船渡線下り> 摺沢駅 <大船渡線上り> 一ノ関駅 10:00 着
	②	盛駅 == 高田 == <路線バス> == 摺沢駅 == <路線バス> == 一ノ関駅 13:32 発 14:05 頃発 15:05 頃着 15:45 頃着 15:25 発 16:19 発 気仙沼駅 16:09 着 <大船渡線下り> 摺沢駅 <大船渡線上り> 一ノ関駅 16:59 着
下 り	①	<路線バス> 一ノ関駅 == 11:20 発 摺沢駅 == <路線バス> == 高田 == 盛駅 12:00 頃発 13:00 頃着 13:33 頃着 大船渡線 11:49 着 気仙沼駅 11:11 発 <大船渡線>
	②	<路線バス> 一ノ関駅 == 18:20 発 摺沢駅 == <路線バス> == 高田 == 盛駅 19:00 頃発 20:00 頃着 20:33 頃着 大船渡線 18:41 着 気仙沼駅 18:00 発 <大船渡線>

（気仙沼市から各避難所・市民の皆様へお知らせ 2011年4月20日）

事例 No	86	時期	復旧期	類型	鉄道代替バス
名称等	JR気仙沼線振替輸送バスの運行				
担い手	ミヤコーバス				
概要	JR気仙沼線の気仙沼駅～志津川駅（南三陸町）間で振替輸送バスが運行。ミヤコーバスにより運行されるが、JRの定期券や回数券が利用可能。				

③ JR気仙沼線振替輸送（気仙沼～志津川間）

5月9日（月）から、バスによるJR気仙沼線気仙沼～志津川間の振替輸送が開始されます。運行はミヤコーバスですが、JR定期券・回数券をお持ちの方はそのまま使えます。定期券・回数券をお持ちでない方も利用できます。詳しくは、本日（4日）配布のチラシをご覧ください。JR気仙沼駅（tel：22-7177）にお問い合わせください。

（配布チラシ）

【JR 気仙沼線】

■ミヤコーバス路線バスへの振替輸送を行います。

1. 期 間 平成23年5月9日（月）～ 当面の間まで
2. 振替対象 JRの定期券及び回数券をお持ちのお客さまは、振替区間内はその定期券・回数券を使用できます。
※きっぷ発売窓口は当面の間、気仙沼駅、柳津駅のみとなります。
3. 区 間 ミヤコーバス路線バス（気仙沼駅～志津川駅）
4. 運行会社 （株）ミヤコーバス
5. 振替輸送を行う区間の各駅について、ミヤコーバスの停留所に読み替えをいたします。

JR駅名	気仙沼駅	不動の沢駅	松岩駅	最知駅	陸前階上駅	大谷海岸駅
バス停留所名	気仙沼駅前	農協前	片浜	最知	階上公民館前 岩井崎入口	大谷海岸
JR駅名	小金沢駅	本吉駅	陸前小泉駅	蔵内駅	陸前港駅	歌津駅
バス停留所名	小金沢駅前	本吉駅前	小泉小学校入口	蔵内	陸前港駅前	歌津駅前
JR駅名	清水浜駅	志津川駅				
バス停留所名	清水浜駅前	志津川駅前				

※振替輸送は上記の駅間のみで実施いたします。上記以外の区間を乗車される場合は、ミヤコーバスの乗車券が必要となります。

6. 運行本数 気仙沼・本吉間上下9便を運行【土曜、休日は一部運休及び時刻変更があります】
7. 運行時刻表（平日用）※詳細は（株）ミヤコーバス三陸線時刻表でご確認ください。

上 り	①	気仙沼駅 7:07 発	=====	本吉駅 7:53 着	8:00 発	=====	志津川駅 8:57 着	
	②	気仙沼駅 8:47 発	=====	本吉駅 9:33 着				
	③	気仙沼駅 11:07 発	=====	本吉駅 11:53 着				
	④	気仙沼駅 13:00 発	＝（快速）＝	片浜 13:11 発	＝	本吉駅 13:46 発	＝	志津川駅 14:43 着
	⑤	気仙沼駅 13:47 発	=====	本吉駅 14:33 着				
	⑥	気仙沼駅 14:47 発	=====	本吉駅 15:33 着				
	⑦	気仙沼駅 16:00 発	＝（快速）＝	片浜 16:11 発	＝	本吉駅 16:46 発	＝	志津川駅 17:43 着
	⑧	気仙沼駅 16:47 発	=====	本吉駅 17:33 着				
	⑨	気仙沼駅 18:37 発	=====	本吉駅 19:23 着				

下 り	①			本吉駅 7:10 発	=====	気仙沼駅 8:00 着		
	②	志津川駅 6:23 発	＝	本吉駅 7:25 発	＝	片浜 7:55 発	＝（快速）＝	気仙沼駅 8:06 着
	③			本吉駅 8:30 発	=====	気仙沼駅 9:20 着		
	④			本吉駅 10:00 発	=====	気仙沼駅 10:50 着		
	⑤	志津川駅 9:33 発	＝	本吉駅 10:35 発	＝	片浜 11:05 発	＝（快速）＝	気仙沼駅 11:16 着
	⑥			本吉駅 13:10 発	=====	気仙沼駅 14:00 着		
	⑦			本吉駅 15:10 発	=====	気仙沼駅 16:00 着		
	⑧	志津川駅 15:23 発	＝	本吉駅 16:20 着	16:30 発	=====	気仙沼駅 17:20 着	
	⑨			本吉駅 18:30 発	=====	気仙沼駅 19:20 着		

※快速は、本吉駅～気仙沼駅間での停車は片浜のみ

（気仙沼市から各避難所・市民の皆様へお知らせ 2011年5月4日）

事例 No	87	時期	復旧期	類型	病院巡回バス
名称等	市内病院巡回バスの運行				
担い手	ミヤコーバス				
概要	市内の医療施設を巡回するバスを運行開始。市が燃料分を負担し、ミヤコーバスの協力で無料で運行。				

市内病院巡回バス

【ケーウェーブ ⇄ 一本杉】

1 運行路線・時刻

バス停名	時刻		バス停名	時刻	
ケーウェーブ【発】	9:00	14:00	一本杉【発】	9:50	14:50
条南中前 (メガネの相沢前)	9:05	14:05	中央橋	9:51	14:51
市立病院前	9:08	14:08	大橋	9:52	14:52
保健所前	9:12	14:12	鹿折小前 (マルニシ付近)	9:53	14:53
東新城一丁目 (齋藤外科クリニック付近)	9:13	14:13	化粧坂 (金沢歯科付近)	10:10	15:10
うちクリニック前	9:14	14:14	うちクリニック前	10:16	15:16
化粧坂 (金沢歯科付近)	9:20	14:20	東新城一丁目 (齋藤外科クリニック付近)	10:17	15:17
鹿折小前 (マルニシ付近)	9:37	14:37	保健所前	10:18	15:18
大橋	9:38	14:38	市立病院前	10:22	15:22
中央橋	9:39	14:39	条南中前 (メガネの相沢前)	10:25	15:25
一本杉【着】	9:40	14:40	ケーウェーブ【着】	10:30	15:30

2 実施日 3月22日(火) から当面の間
平日(月～金曜日)のみ運行

3 料金 無料

4 運行 (株)ミヤコーバス

(気仙沼市から各避難所・市民の皆様へお知らせ 2011年3月22日)

事例 No	88	時期	復旧期	類型	病院巡回バス
名称等	市内病院巡回バスの運行				
担い手	気仙沼市				
概要	気仙沼市のマイクロバスを使用し、市内病院巡回バスの新たな路線を運行開始。通院者のみを対象として、月・水・金の三日間無料で運行。				

- ・ 3月28日(月)から4月15日(金)まで市マイクロバスを使用し、市内病院巡回バス(三日町キングスタウン～仙翁寺・階上出張所間)を運行します。詳細は別紙をご覧ください。

(別紙チラシ)

市内病院巡回バス

【三日町 ⇄ 松岩・面瀬・階上・仙翁寺】

- 運行期間** 3月28日(月)～4月15日(金)
月・水・金曜日のみ運行
- 料金** 無料
- 対象者** 通院者のみ
- 運行車両** 気仙沼市マイクロバス
- 運行路線・時刻**

乗降場所	時刻		
三日町キングスタウン【発】	9:00	13:00	15:30
うちクリニック	9:03	13:03	15:33
齋藤外科クリニック	9:07	13:07	15:37
小林直樹眼科	9:14	13:14	15:44
市立病院前	9:21	13:21	15:51
防災センター	—	13:30	16:00
村伝	—	13:41	16:11
面瀬中	—	13:47	16:17
星谷キングスタウン	—	13:53	16:23
海蔵寺	—	13:58	16:28
長磯高自治会館	—	14:11	16:41
階上中	9:46	14:16	16:46
階上出張所入口	—	14:23	16:53
仙翁寺【着】	—	14:26	16:56

乗降場所	時刻	乗客上限数	時刻	乗客上限数	時刻	乗客上限数
仙翁寺【発】	7:30	5人	—	—	—	—
階上出張所	—	—	7:30	4人	—	—
階上中	—	—	—	—	10:00	48人
長磯高自治会館	—	—	7:43	4人	—	—
海蔵寺	—	—	7:48	4人	—	—
南三陸キングスタウン	—	—	7:57	4人	—	—
面瀬中	—	—	8:03	4人	—	—
村伝	—	—	8:10	4人	—	—
防災センター	7:54	松前公 5人 松前小 8人 防災センター 6人	—	—	—	—
市立病院前	8:03	—	8:26	—	10:30	—
小林直樹眼科	8:10	—	8:33	—	10:37	—
齋藤外科クリニック	8:17	—	8:40	—	10:44	—
うちクリニック	8:21	—	8:44	—	10:48	—
三日町キングスタウン【着】	8:24	—	8:47	—	10:51	—

※運行時刻を記載した場所のみ乗降できます。

(気仙沼市から各避難所・市民の皆様へお知らせ 2011年3月28日)

事例 No	89	時期	復旧期	類型	病院巡回バス
名称等	市内病院巡回バス（小泉～三日町間）の運行				
担い手	気仙沼市？				
概要	気仙沼市のマイクロバスを使用し、市内病院巡回バスの新たな路線を運行開始。通院者のみを対象として火曜日に無料で運行。				

市内病院巡回バス

【小泉 ⇄ 三日町】

- 1 運行期間 3月29日(火)～4月12日(火)
火曜日のみ運行
- 2 料金 無料
- 3 対象者 通院者のみ
- 4 運行車両 気仙沼市マイクロバス
- 5 運行路線・時刻

	乗降場所	時刻	乗客上限数	時刻	乗客上限数
乗 車	浜区多目的集会所【発】	8:00	8人	13:00	8人
	小泉中学校	8:09	8人	13:09	8人
	はまなすの丘	8:17	8人	13:17	8人
降 車	市立病院前	9:07		14:07	
	小林直樹眼科	9:12		14:12	
	齋藤外科クリニック	9:17		14:17	
	うちクリニック	9:18		14:18	
	三日町キングスタウン【着】	9:21		14:21	

	乗降場所	時刻	
乗 車	三日町キングスタウン【発】	11:00	15:00
	うちクリニック	11:03	15:03
	齋藤外科クリニック	11:04	15:04
	小林直樹眼科	11:05	15:05
	市立病院前	11:10	15:10
降 車	はまなすの丘	12:00	16:00
	小泉中学校	12:08	16:08
	浜区多目的集会所【着】	12:17	16:17

(気仙沼市から各避難所・市民の皆様へお知らせ 2011年3月29日)

事例 No	90	時期	復旧期	類型	病院巡回バス
名称等	市内病院巡回バス（本吉総合体育館～三日町）の運行				
担い手	気仙沼市				
概要	一関市から提供されたマイクロバスを使用し、市内病院巡回バスの新たな路線を運行開始。通院者のみを対象として月～土曜日に無料で運行。				

市内病院巡回バス

【本吉総合体育館 ↔ 三日町】

- 1 運行期間 3月30日(水)～4月15日(金)
(月～土曜日)
- 2 料金 無料
- 3 運行車両 マイクロバス(一関市提供)
- 4 運行路線・時刻

区分	乗降場所	時刻	乗客上限数	時刻	乗客上限数	時刻	乗客上限数
乗車	本吉総合体育館【発】	7:00	48人	9:35	24人	14:40	48人
	市立病院前	7:50		10:25		15:30	
降車	小林直樹眼科	7:55		10:30		15:35	
	齋藤外科クリニック	7:56		10:31		15:36	
	うちクリニック	7:57		10:32		15:37	
	三日町キングスタウン【着】	8:00		10:35		15:40	

区分	乗降場所	時刻	乗客上限数	時刻	乗客上限数	時刻	乗客上限数
乗車	三日町キングスタウン【発】	8:25		13:30		15:50	
	うちクリニック	8:28		13:33		15:53	
	齋藤外科クリニック	8:29	24人	13:34	48人	15:54	48人
	小林直樹眼科	8:30		13:35		15:55	
	市立病院前	8:35		13:40		16:00	
降車	本吉総合体育館【着】	9:25		14:30		16:50	

5 運行経路図

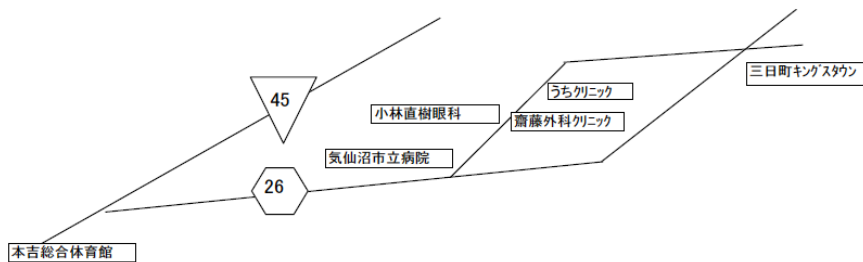

(気仙沼市から各避難所・市民の皆様へお知らせ 2011年3月30日)

事例 No	91	時期	復旧期	類型	病院巡回バス
名称等	市内病院巡回バス（津谷・大谷～三日町）の運行				
担い手	気仙沼市				
概要	気仙沼市のマイクロバスを使用し、市内病院巡回バスの新たな路線を運行開始。通院者のみを対象として木曜日に無料で運行。				

3月31日(木)から4月14日(木)までの間、市マイクロバスを使用し、本吉公民館～三日町キングスタウン間を運行します。詳細は別紙をご覧ください。

(別紙チラシ)

市内病院巡回バス

【津谷・大谷 ⇄ 三日町】

- 運行期間** 3月31日(木)～4月14日(木)
木曜日のみ運行
- 料金** 無料
- 対象者** 通院者のみ
- 運行車両** 気仙沼市マイクロバス
- 運行路線・時刻**

	乗降場所	時刻	乗客上限数	時刻	乗客上限数
乗 車	本吉公民館【発】	7:30	3人	13:00	3人
	本吉支所(NTT前)	7:35	3人	13:05	3人
	林の沢会館	7:40	3人	13:10	3人
	熊谷牛乳	7:45	4人	13:15	4人
	清涼院	7:49	4人	13:19	4人
	大谷公民館	7:53	4人	13:23	4人
	寺谷コミュニティーセンター	8:00	4人	13:30	4人
	市立病院前	8:30		14:00	
降 車	小林直樹眼科	8:35		14:05	
	齋藤外科クリニック	8:36		14:06	
	うちクリニック	8:37		14:07	
	三日町キングスタウン【着】	8:40		14:10	

	乗降場所	時刻	時刻
乗 車	三日町キングスタウン【発】	11:00	15:00
	うちクリニック	11:03	15:03
	齋藤外科クリニック	11:04	15:04
	小林直樹眼科	11:05	15:05
	市立病院前	11:10	15:10
	寺谷コミュニティーセンター	11:40	15:40
	大谷公民館	11:47	15:47
	清涼院	11:51	15:51
降 車	熊谷牛乳	11:55	15:55
	林の沢会館	12:00	16:00
	本吉支所	12:05	16:05
	本吉公民館【着】	12:10	16:10

(気仙沼市から各避難所・市民の皆様へお知らせ 2011年3月29日)

事例 No	92	時期	復旧期	類型	巡回スクールバス
名称等	市内巡回スクールバスの運行				
担い手	気仙沼市教育委員会				
概要	気仙沼市教育委員会は、市内の3路線で巡回スクールバスを4/21(木)から運行開始。料金は無料で平日のみ運行。朝は1便、午後は2便が運行。				

巡回スクールバス時刻表

【市内巡回路線】 気仙沼市教育委員会

平成23年4月21日(木)から、当面の間、今回の震災で学区を離れて避難所や親戚等に居住している児童生徒を対象に、通学用の巡回スクールバスを下記の路線とダイヤで運行します。(平日のみ運行)

※避難・居住場所及び学校の最寄りの駐車場所で乗車・降車ください。

【Ⅰ 巡回スクールバス・階上線】

- 1 運行区間 総合体育館 ～ 気仙沼三日町 ～ 階上地区
- 2 料金 無料
- 3 運行路線・時刻

停留所	時刻
総合体育館【発】	7:00
マイヤ(石兜)	7:06
田中四区自治会館前	7:10
すこやか前	7:15
平前バス停	7:18
三日町(今村様前)	7:28
気仙沼警察署入口バス停	7:33
ダイシン前	7:38
セブンイレブン(安全スタンド隣)	7:40
階上郵便局前	7:43
階上中学校前	7:48

停留所	時刻	
階上中学校前【発】	15:00	17:30
階上郵便局前	15:05	17:35
セブンイレブン(安全スタンド隣)	15:08	17:38
ダイシン前	15:10	17:40
気仙沼警察署入口バス停	15:15	17:45
三日町(今村様前)	15:20	17:50
平前バス停	15:30	18:00
すこやか前	15:33	18:03
田中四区自治会館前	15:38	18:08
マイヤ(柳沢)	15:42	18:12
総合体育館	15:48	18:18

【Ⅱ 巡回スクールバス・鹿折線】

- 1 運行区間 総合体育館 ～ 気仙沼三日町 ～ 鹿折地区
- 2 料金 無料
- 3 運行路線・時刻

停留所	時刻
総合体育館【発】	7:15
マイヤ(石兜)	7:21
田中四区自治会館前	7:25
すこやか前	7:30
平前バス停	7:33
三日町(今村様前)	7:43
鹿折小学校前	7:55

停留所	時刻	
鹿折小学校前【発】	15:00	17:30
三日町(今村様前)	15:12	17:42
平前バス停	15:22	17:52
すこやか前	15:25	17:55
田中四区自治会館前	15:30	18:00
マイヤ(柳沢)	15:34	18:04
総合体育館	15:40	18:10

【巡回スクールバス・津谷川線】

- 1 運行区間 津谷川 ～ 本吉総合体育館 ～ 小泉小・中学校
- 2 料金 無料
- 3 運行路線・時刻

停留所	時刻
津谷川農協前【発】	7:30
本吉総合体育館	7:45
大名広場の下	7:50
小泉小・中学校	8:00

停留所	時刻	
小泉小・中学校【発】	15:00	17:30
大名広場の下	15:10	17:40
本吉総合体育館	15:15	17:45
津谷川農協前	15:30	18:00

(気仙沼市から各避難所・市民の皆様へお知らせ 2011年4月19日)

事例 No	93	時期	復旧期	類型	スクールバス
名称等	スクールバスの運行				
担い手	気仙沼市教育委員会				
概要	五右衛門ヶ原仮設住宅からのスクールバスを運行。夏休み期間中は運休し、2学期から再び運行予定。				

(1) 今回の大震災にともなうスクールバスの運行については、以下の通りです。

◆五右衛門ヶ原仮設住宅からのスクールバス

7月25日(月)から五右衛門ヶ原仮設住宅からのスクールバスを次の2路線で運行します。運行時刻については、本日(23日)配布のチラシをご覧ください。

- ①五右衛門ヶ原～鹿折線
- ②五右衛門ヶ原～市民会館線

スクールバス時刻表

【五右衛門ヶ原～市民会館線】

1 運行区間 五右衛門ヶ原仮設住宅 ～ 切通 ～ 市民会館

2 運行路線・時刻

停留所	時刻
五右衛門ヶ原仮設住宅【発】	7:30
切 通	7:37
市民会館【着】	7:57

停留所	時刻	
市民会館【発】	15:45	18:30
切 通	16:10	18:50
五右衛門ヶ原仮設住宅【着】	16:17	18:57

7/26(火)のみ下記のとおり運行します。

7:30 発 → 変更なし

15:45 発 → 12:10 発

18:30 発 → 15:45 発

【五右衛門ヶ原～鹿折線】

1 運行区間 五右衛門ヶ原仮設住宅 ～ 切通 ～ 鹿折

2 運行路線・時刻

停留所	時刻
五右衛門ヶ原仮設住宅【発】	7:35
切 通	7:40
万行沢橋	7:55
鹿折小学校【着】	8:00

停留所	時刻	
鹿折小学校【発】	15:40	18:00
万行沢橋	15:45	18:05
切 通	16:00	18:20
五右衛門ヶ原仮設住宅【着】	16:05	18:25

(気仙沼市から各避難所・市民の皆様へのお知らせ、2011年7月23日)

事例 No	94	時期	復旧期	類型	路線バス
名称等	路線バス御崎線の再開				
担い手	ミヤコーバス				
概要	ミヤコーバスの路線バスが、避難所のケー・ウェーブ（総合体育館）から中心市街地を經由し、唐桑地区の避難所を結ぶ路線で運行再開。平日・休日ともに運行。				

- 3月29日(火)から路線バス御崎線(御崎～宿～只越～館～東陵高校入口～気仙沼駅前～市立病院前～ケー・ウェーブ間)の運行が再開されます。時刻については別紙をご覧ください。

(別紙チラシ)

路線バス 御崎線

【 御崎 ⇄ 気仙沼 】

- 運行期間** 3月29日(火)から運行再開
(平日、休日とも運行します)
- 料金** 有料
- 運行** (株)ミヤコーバス
- 運行路線・時刻**

停留所	時刻	停留所	時刻
御崎【発】	7:10 13:30	総合体育館【発】	12:00 16:00
大立浜	7:12 13:32	三峰病院	12:03 16:03
長浜	7:13 13:33	桑南中学校	12:09 16:09
津本	7:14 13:34	市立病院前	12:11 16:11
大日	7:15 13:35	保健所前	12:16 16:16
松園	7:16 13:36	東新城一丁目	12:17 16:17
中井	7:17 13:37	うちクリニック	12:18 16:18
蛭夷狩	7:20 13:40	赤坂橋	12:19 16:19
小鯖入口	7:21 13:41	化粧坂	12:24 16:24
巨釜半蔵入口	7:22 13:42	気仙沼駅前	12:27 16:27
賽の神	7:23 13:43	八幡大橋	12:32 16:32
宿	7:25 13:45	東陵高校	12:33 16:33
唐桑支所前	7:26 13:46	宇堂	12:35 16:35
砂子浜	7:28 13:48	新田前	12:39 16:39
石浜	7:29 13:49	館	12:40 16:40
高石浜	7:30 13:50	小原木	12:41 16:41
福祉の里	7:32 13:52	小田	12:42 16:42
出月	7:33 13:53	堂角	12:44 16:44
白浜	7:34 13:54	只越	12:46 16:46
只越	7:35 13:55	白浜	12:47 16:47
堂角	7:37 13:57	出月	12:48 16:48
小田	7:39 13:59	福祉の里	12:49 16:49
小原木	7:40 14:00	高石浜	12:51 16:51
館	7:41 14:01	石浜	12:52 16:52
新田前	7:42 14:02	砂子浜	12:53 16:53
宇堂	7:46 14:06	唐桑支所前	12:55 16:55
東陵高校	7:48 14:08	宿	12:56 16:56
八幡大橋	7:49 14:09	賽の神	12:58 16:58
気仙沼駅前	7:54 14:14	巨釜半蔵入口	12:59 16:59
化粧坂	7:57 14:17	小鯖入口	13:00 17:00
赤坂橋	8:02 14:22	蛭夷狩	13:01 17:01
うちクリニック	8:03 14:23	中井	13:04 17:04
東新城一丁目	8:04 14:24	松園	13:05 17:05
保健所前	8:05 14:25	大日	13:06 17:06
市立病院前	8:10 14:30	津本	13:07 17:07
桑南中学校	8:12 14:32	長浜	13:08 17:08
三峰病院	8:18 14:38	大立浜	13:09 17:09
総合体育館【着】	8:21 14:41	御崎【着】	13:11 17:11

(気仙沼市から各避難所・市民の皆様へお知らせ 2011年3月29日)

事例 No	95	時期	復旧期	類型	路線バス
名称等	路線バス鹿折金山線の運行				
担い手	ミヤコーバス				
概要	ミヤコーバスがJR大船渡線の鹿折唐桑駅に近い鹿折地区と総合体育館付近を結ぶ路線バスの運行を開始。1日2往復、有料で運行。				

②鹿折金山線（本日（1日）から運行）

（鹿折金山～気仙沼駅前～市立病院前～気仙沼西高校前）

※ 運行時間などの詳細については3月31日に配布したチラシをご覧ください。

（別紙チラシ）

路線バス鹿折金山線

【鹿折金山 ⇄ 気仙沼西高】

- 1 運行開始日 4月1日(金)～
- 2 料金 **有料**
- 3 運行車両 (株)ミヤコーバス
- 4 運行路線・時刻

バス停留所	時刻	
鹿折金山【発】	9:53	15:53
市の沢	9:54	15:54
鹿折住宅	9:55	15:55
白山保育所前	9:56	15:56
上鹿折駅前	9:57	15:57
日の口	9:58	15:58
両沢	9:59	15:59
善茶屋	10:00	16:00
両沢下	10:01	16:01
一本杉	10:02	16:02
中央橋	10:03	16:03
持田屋前	10:04	16:04
大橋	10:05	16:05
鹿折保育所前	10:06	16:06
鹿折住宅団地	10:07	16:07
鹿折保育所前	10:08	16:08
大橋	10:09	16:09
鹿折小学校前	10:10	16:10
気仙沼駅前	10:15	16:15
古町	10:16	16:16
新町	10:17	16:17
化粧坂	10:19	16:19
赤坂橋	10:22	16:22
うちクリニック	10:23	16:23
東新城一丁目	10:24	16:24
保健所前	10:25	16:25
不動の沢	10:28	16:28
市立病院入口	10:30	16:30
市立病院前	10:31	16:31
条南中学校前	10:33	16:33
上田中一丁目	10:35	16:35
総合体育館前	10:39	16:39
気仙沼西高校【着】	10:41	16:41

バス停留所	時刻	
気仙沼西高校【発】	8:58	13:58
総合体育館前	9:00	14:00
上田中一丁目	9:04	14:04
条南中学校前	9:06	14:06
市立病院前	9:08	14:08
市立病院入口	9:09	14:09
不動の沢	9:11	14:11
保健所前	9:14	14:14
東新城一丁目	9:15	14:15
うちクリニック	9:16	14:16
赤坂橋	9:17	14:17
気仙沼駅前	9:19	14:19
古町	9:20	14:20
新町	9:21	14:21
化粧坂	9:23	14:23
鹿折小学校前	9:31	14:31
大橋	9:32	14:32
鹿折保育所前	9:33	14:33
鹿折住宅団地	9:34	14:34
鹿折保育所前	9:35	14:35
大橋	9:36	14:36
持田屋前	9:37	14:37
中央橋	9:38	14:38
一本杉	9:39	14:39
両沢下	9:40	14:40
善茶屋	9:41	14:41
両沢	9:42	14:42
日の口	9:43	14:43
上鹿折駅前	9:44	14:44
白山保育所前	9:45	14:45
鹿折住宅	9:46	14:46
市の沢	9:47	14:47
鹿折金山【着】	9:48	14:48

（気仙沼市から各避難所・市民の皆様へお知らせ 2011年3月31日）

事例 No	96	時期	復旧期	類型	路線バス
名称等	気仙沼駅と千厩支所を結ぶ路線バスの運行				
担い手	岩手県交通				
概要	岩手県交通は、気仙沼駅前から千厩支所入口（一関市）を結ぶ路線バスを運行開始。4/4 から平日のみ当面の間運行（8/12 現在運行中）				

岩手県交通 〔新規〕

気仙沼千厩線

（気仙沼駅前～新月駅前～室根支所入口～千厩支所入口）

※4月4日から運行されます。詳しくは本日（3日）配布のチラシをご覧ください。

（別紙チラシ）

気仙沼千厩線

千厩支所入口～室根支所入口～新月駅前～気仙沼駅前

（平成23年4月4日 ～ 当面の間 運行）

【平日のみ運行】

※土曜・日曜・祝日は運休になります

千厩バス ターミナル	千厩 支所入口	千厩病院	千厩駅前	千厩バス ターミナル	室根山 登山口	新月駅前	気仙沼 駅前
7:15	7:23	—	7:27	7:29	7:43	7:52	8:05
14:17	14:25	14:32	14:34	14:36	14:50	15:00	15:13

気仙沼 駅前	新月駅前	室根山 登山口	千厩バス ターミナル	千厩駅前	千厩病院	千厩 支所入口	千厩バス ターミナル
9:23	9:36	9:46	10:00	10:02	10:04	10:11	10:19
15:45	15:58	16:08	16:22	16:24	—	16:29	16:35

（気仙沼市から各避難所・市民の皆様へお知らせ 2011年4月3日）

事例 No	97	時期	復旧期	類型	路線バス
名称等	路線バス大島線、三陸線の運行再開				
担い手	ミヤコーバス				
概要	ミヤコーバスが大沢線（総合体育館から陸前高田市境）および三陸線（気仙沼駅周辺の市街地から南三陸町境）へ路線バスの運行を4/7から再開。				

② 大沢線（大沢～只越～気仙沼駅前～市立病院前～市総合体育館）
 ※4月7日から再開します。詳しくは、本日（6日）配布のチラシをご覧ください。

(別紙チラシ)

路線バス 大沢線 【大沢 ⇄ 気仙沼】

- 1 **運行期間** 4月7日(木)から運行再開
(平日、休日とも運行します)
- 2 **料金** 有料
- 3 **運行** (株)ミヤコーバス
- 4 **運行路線・時刻**

停留所	時刻	
大沢【発】	7:15	14:55
荒谷前	7:16	14:56
新田前	7:17	14:57
館	7:18	14:58
小原木	7:19	14:59
載釣	7:20	15:00
小田	7:21	15:01
堂角	7:22	15:02
只越	7:25	15:05
只越上	7:26	15:06
宇堂	7:30	15:10
東陵高校入口	7:32	15:12
八幡大橋	7:33	15:13
気仙沼駅前	7:38	15:18
古町	7:38	15:18
新町	7:39	15:19
化粧坂	7:41	15:21
気仙沼駅前	7:43	15:23
赤坂橋	7:45	15:25
健康管理センター入口	7:46	15:26
東新城一丁目	7:47	15:27
保健所前	7:48	15:28
不動の沢	7:51	15:31
市立病院入口	7:52	15:32
市立病院前	7:54	15:34
条南中学校	7:56	15:36
上田中一丁目	7:58	15:38
三峰病院	8:02	15:42
気仙沼西高校	8:03	15:43
総合体育館【着】	8:05	15:45

停留所	時刻	
総合体育館【発】	14:00	17:00
気仙沼西高校	14:02	17:02
三峰病院	14:03	17:03
上田中一丁目	14:07	17:07
条南中学校	14:09	17:09
市立病院前	14:11	17:11
市立病院入口	14:13	17:13
不動の沢	14:14	17:14
保健所前	14:17	17:17
東新城一丁目	14:18	17:18
健康管理センター入口	14:19	17:19
赤坂橋	14:20	17:20
気仙沼駅前	14:22	17:22
古町	14:22	17:22
新町	14:23	17:23
化粧坂	14:25	17:25
気仙沼駅前	14:27	17:27
八幡大橋	14:32	17:32
東陵高校入口	14:33	17:33
宇堂	14:35	17:35
只越上	14:39	17:39
只越	14:40	17:40
堂角	14:43	17:43
小田	14:44	17:44
載釣	14:45	17:45
小原木	14:46	17:46
館	14:47	17:47
新田前	14:48	17:48
荒谷前	14:49	17:49
大沢【着】	14:50	17:50

(気仙沼市から各避難所・市民の皆様へお知らせ 2011年4月6日)

④ 三陸線（本吉総合体育館～大谷学校入口～階上公民館前～市立病院入口～化粧坂）

※4月7日から運行再開します。詳しくは、本日（6日）配布のチラシをご覧ください。

（別紙チラシ）

路線バス 三陸線

【本吉総合体育館 ⇄ 気仙沼】

- 1 **運行期間** 4月7日（木）から運行再開
（平日、休日とも運行します）
- 2 **料金** 有料
- 3 **運行** (株)ミヤコーバス
- 4 **運行路線・時刻**

停留所	時刻		
本吉総合体育館	7:10	10:00	13:10
峰仙寺前	7:12	10:02	13:12
吸上	7:14	10:04	13:14
大沢	7:16	10:06	13:16
赤牛海岸	7:18	10:08	13:18
門前	7:20	10:10	13:20
日門	7:22	10:12	13:22
大谷学校入口	7:24	10:14	13:24
大谷海岸	7:26	10:16	13:26
大谷	7:27	10:17	13:27
向原	7:29	10:19	13:29
岩井崎入口	7:31	10:21	13:31
階上公民館前	7:33	10:23	13:33
階上	7:34	10:24	13:34
最知	7:36	10:26	13:36
岩月	7:38	10:28	13:38
友愛団地入口	7:39	10:29	13:39
片浜	7:41	10:31	13:41
防災センター前	7:42	10:32	13:42
赤岩	7:44	10:34	13:44
警察署入口	7:45	10:35	13:45
市立病院入口	7:46	10:36	13:46
不動の沢	7:48	10:38	13:48
保健所前	7:51	10:41	13:51
東新城一丁目	7:52	10:42	13:52
健康管理センター入口	7:53	10:43	13:53
赤坂橋	7:54	10:44	13:54
気仙沼駅前	7:56	10:46	13:56
古町	7:56	10:46	13:56
新町	7:57	10:47	13:57
化粧坂	7:59	10:49	13:59

停留所	時刻		
化粧坂	8:50	12:10	17:10
新町	8:52	12:12	17:12
古町	8:53	12:13	17:13
気仙沼駅前	8:53	12:13	17:13
赤坂橋	8:55	12:15	17:15
健康管理センター入口	8:56	12:16	17:16
東新城一丁目	8:57	12:17	17:17
保健所前	8:58	12:18	17:18
不動の沢	9:01	12:21	17:21
市立病院入口	9:03	12:23	17:23
警察署入口	9:04	12:24	17:24
赤岩	9:05	12:25	17:25
防災センター前	9:07	12:27	17:27
片浜	9:08	12:28	17:28
友愛団地入口	9:10	12:30	17:30
岩月	9:11	12:31	17:31
最知	9:13	12:33	17:33
階上	9:15	12:35	17:35
階上公民館前	9:16	12:36	17:36
岩井崎入口	9:18	12:38	17:38
向原	9:20	12:40	17:40
大谷	9:22	12:42	17:42
大谷海岸	9:23	12:43	17:43
大谷学校入口	9:25	12:45	17:45
日門	9:27	12:47	17:47
門前	9:29	12:49	17:49
赤牛海岸	9:31	12:51	17:51
大沢	9:33	12:53	17:53
吸上	9:35	12:55	17:55
峰仙寺前	9:37	12:57	17:57
本吉総合体育館	9:39	12:59	17:59

（気仙沼市から各避難所・市民の皆様へお知らせ 2011年4月6日）

事例 No	98	時期	復旧期	類型	路線バス
名称等	新月線、本吉内陸線、本吉川内線				
担い手	ミヤコーバス				
概要	ミヤコーバスは新月線(気仙沼市役所～気仙沼駅北側の山間部)、本吉内陸線(旧本吉町役場周辺～登米市方面)、本吉川内線(本吉総合支所周辺～一関市方面)の路線バスを4/21から運行開始。3路線とも、平日のみの運行。				

路線バス 新月線

【新月⇄市役所】

- 1 運行期間 4月21日(木)～ 平日のみ運行
- 2 料金 有料
- 3 運行車両 (株)ミヤコーバス
- 4 運行路線・時刻

新月線(上り)

バス停	平	平	平	平	平	平	平	平	平	平
上八瀬	-	7:24	8:19	-	10:32	-	13:30	17:00	-	18:30
寺の下	-	7:25	8:20	-	10:33	-	13:31	17:01	-	18:31
上八瀬下	-	7:27	8:22	-	10:35	-	13:33	17:03	-	18:33
早稲谷上	-	-	8:24	-	-	-	13:35	17:05	-	18:35
早稲谷	-	-	8:25	-	-	-	13:36	17:06	-	18:36
早稲谷下	-	-	8:27	-	-	-	13:38	17:08	-	18:38
地藏尊前	-	-	8:29	-	-	-	13:40	17:10	-	18:40
小沼	-	-	8:31	-	-	-	13:42	17:12	-	18:42
内松川	-	-	8:33	-	-	-	13:44	17:14	-	18:44
松川橋	-	-	8:35	-	-	-	13:46	17:16	-	18:46
塚沢	-	7:28	-	-	10:36	-	-	-	-	-
月立学校前	-	7:30	-	-	10:38	-	-	-	-	-
崖の尻	-	7:32	-	-	10:40	-	-	-	-	-
関根	-	7:33	-	-	10:41	-	-	-	-	-
台	-	7:35	-	-	10:43	-	-	-	-	-
清水橋	-	7:37	-	-	10:45	-	-	-	-	-
下八瀬	-	7:39	-	-	10:47	-	-	-	-	-
権内橋	-	7:41	-	-	10:49	-	-	-	-	-
八瀬橋	-	7:43	-	-	10:51	-	-	-	-	-
大林	-	7:44	-	-	10:52	-	-	-	-	-
新月公民館前	-	7:45	-	-	10:53	-	-	-	-	-
新月公民館前	-	-	8:37	-	-	-	13:48	17:18	-	18:48
金成沢	7:10	-	-	9:44	-	11:49	-	-	17:54	-
和野	7:12	-	-	9:46	-	11:51	-	-	17:56	-
高屋敷	7:14	-	-	9:48	-	11:53	-	-	17:58	-
健康管理センター	7:18	-	-	9:52	-	11:57	-	-	18:02	-
平前	7:20	-	-	9:54	-	11:59	-	-	18:04	-
松川前	7:21	7:46	8:38	9:55	10:54	12:00	13:49	17:19	18:05	18:49
追分	7:22	7:47	8:39	9:56	10:55	12:01	13:50	17:20	18:06	18:50
気仙沼駅前	7:23	7:48	8:40	9:57	10:56	12:02	13:51	17:21	18:07	18:51
古町	7:24	7:49	8:41	9:58	10:57	12:03	13:52	17:22	18:08	18:52
新町	7:25	7:50	8:42	9:59	10:58	12:04	13:53	17:23	18:09	18:53
三日町	7:26	7:51	8:43	10:00	10:59	12:05	13:54	17:24	18:10	18:54
市役所前	7:27	7:52	8:44	10:01	11:00	12:06	13:55	17:25	18:11	18:55

平 : 平日(祝日除く月～金曜日)のみ運行

新月線（下り）

バス停	平	平	平	平	平	平	平	平	平
市役所前	6:57	7:49	9:22	10:02	11:27	12:57	16:27	17:32	17:57
三日町	6:58	7:50	9:23	10:03	11:28	12:58	16:28	17:33	17:58
新町	6:59	7:51	9:24	10:04	11:29	12:59	16:29	17:34	17:59
古町	7:00	7:52	9:25	10:05	11:30	13:00	16:30	17:35	18:00
気仙沼駅前	7:01	7:53	9:26	10:06	11:31	13:01	16:31	17:36	18:01
追分	7:02	7:54	9:27	10:07	11:32	13:02	16:32	17:37	18:02
松川前	7:03	7:55	9:28	10:08	11:33	13:03	16:33	17:38	18:03
平前	-	-	9:29	-	11:34	-	-	17:39	-
健康管理センター	-	-	9:31	-	11:36	-	-	17:41	-
高屋敷	-	-	9:35	-	11:40	-	-	17:45	-
和野	-	-	9:37	-	11:42	-	-	17:47	-
金成沢	-	-	9:39	-	11:44	-	-	17:49	-
新月公民館前	-	7:56	-	-	-	13:04	16:34	-	18:04
新月公民館前	7:04	-	-	10:09	-	-	-	-	-
大林	-	7:57	-	-	-	13:05	16:35	-	18:05
八瀬橋	-	7:58	-	-	-	13:06	16:36	-	18:06
権内橋	-	8:00	-	-	-	13:08	16:38	-	18:08
下八瀬	-	8:02	-	-	-	13:10	16:40	-	18:10
清水橋	-	8:04	-	-	-	13:12	16:42	-	18:12
台	-	8:06	-	-	-	13:14	16:44	-	18:14
関根	-	8:08	-	-	-	13:16	16:46	-	18:16
崖の尻	-	8:09	-	-	-	13:17	16:47	-	18:17
月立学校前	-	8:11	-	-	-	13:19	16:49	-	18:19
塚沢	-	8:13	-	-	-	13:21	16:51	-	18:21
松川橋	7:06	-	-	10:11	-	-	-	-	-
内松川	7:08	-	-	10:13	-	-	-	-	-
小沼	7:10	-	-	10:15	-	-	-	-	-
地藏尊前	7:12	-	-	10:17	-	-	-	-	-
早稲谷下	7:14	-	-	10:19	-	-	-	-	-
早稲谷	7:16	-	-	10:21	-	-	-	-	-
早稲谷上	7:17	-	-	10:22	-	-	-	-	-
上八瀬下	7:19	8:14	-	10:24	-	13:22	16:52	-	18:22
寺の下	7:21	8:16	-	10:26	-	13:24	16:54	-	18:24
上八瀬	7:22	8:17	-	10:27	-	13:25	16:55	-	18:25

平：平日（祝日除く月～金曜日）のみ運行

（気仙沼市から各避難所・市民の皆様へお知らせ 2011年4月20日）

路線バス本吉内陸線

【滝沢⇄津谷】

1 運行期間 4月21日(木)～
平日のみ運行

2 料金 有料

3 運行車両 (株)ミヤコーバス

4 運行路線・時刻

内陸線（下り）

バス停	平	平	平	平	平
滝沢	7:10	8:40	14:19	15:34	16:40
大柴	7:11	8:41	14:20	15:35	16:41
中平	7:12	8:42	14:21	15:36	16:42
上沢作業所前	7:13	8:43	14:22	15:37	16:43
平櫛	7:14	8:44	14:23	15:38	16:44
大東入口	7:14	8:44	14:23	15:38	16:44
薬師堂前	7:15	8:45	14:24	15:39	16:45
馬籠	7:17	8:47	14:26	15:41	16:47
馬籠局前	7:18	8:48	14:27	15:42	16:48
金山入口	7:20	8:50	14:29	15:44	16:50
道山	7:21	8:51	14:30	15:45	16:51
松ヶ沢	7:22	8:52	14:31	15:46	16:52
山田	7:23	8:53	14:32	15:47	16:53
表山田	7:24	8:54	14:33	15:48	16:54
津谷桜小	7:25	8:55	14:34	15:49	16:55
津谷高校入口	7:26	8:56	14:35	15:50	16:56
明戸前	7:26	8:56	14:35	15:50	16:56
津谷案内所	7:27	8:57	14:36	15:51	16:57
病院前	7:28	8:58	14:37	15:52	16:58

内陸線（上り）

バス停	平	平	平	平	平
病院前	8:17	13:56	15:11	16:19	17:21
津谷案内所	8:18	13:57	15:12	16:20	17:22
明戸前	8:19	13:58	15:13	16:21	17:23
津谷高校入口	8:19	13:58	15:13	16:21	17:23
津谷桜小	8:20	13:59	15:14	16:22	17:24
表山田	8:21	14:00	15:15	16:23	17:25
山田	8:22	14:01	15:16	16:24	17:26
松ヶ沢	8:23	14:02	15:17	16:25	17:27
道山	8:24	14:03	15:18	16:26	17:28
金山入口	8:25	14:04	15:19	16:27	17:29
馬籠局前	8:27	14:06	15:21	16:29	17:31
馬籠	8:28	14:07	15:22	16:30	17:32
薬師堂前	8:30	14:09	15:24	16:32	17:34
大東入口	8:31	14:10	15:25	16:33	17:35
平櫛	8:32	14:11	15:26	16:34	17:36
上沢作業所前	8:32	14:11	15:26	16:34	17:36
中平	8:33	14:12	15:27	16:35	17:37
大柴	8:34	14:13	15:28	16:36	17:38
滝沢	8:35	14:14	15:29	16:37	17:39

平：平日（祝日除く月～金曜日）のみ運行

（気仙沼市から各避難所・市民の皆様へお知らせ 2011年4月20日）

路線バス本吉川内線

【両国橋⇄津谷】

- 1 運行期間 4月21日(木)～
平日のみ運行
- 2 料金

有料

- 3 運行車両 (株)ミヤコーバス
- 4 運行路線・時刻

本吉川内線（上り）

バス停	平	平	平
両国橋	7:22	15:03	17:23
平山	7:23	15:04	17:24
曾坊堂	7:24	15:05	17:25
江染	7:25	15:06	17:26
滝ノ頭	7:26	15:07	17:27
松ヶ峰	7:27	15:08	17:28
川内分館前	7:28	15:09	17:29
栢木	7:29	15:10	17:30
下川内	7:31	15:12	17:32
津谷高校入口	7:32	15:13	17:33
明戸前	7:32	15:13	17:33
津谷案内所	7:33	15:14	17:34
病院前	7:34	15:15	17:35

本吉川内線（下り）

バス停	平	平	平
病院前	7:08	14:49	17:09
津谷案内所	7:09	14:50	17:10
明戸前	7:10	14:51	17:11
津谷高校入口	7:10	14:51	17:11
下川内	7:12	14:53	17:13
栢木	7:13	14:54	17:14
川内分館前	7:14	14:55	17:15
松ヶ峰	7:15	14:56	17:16
滝ノ頭	7:16	14:57	17:17
江染	7:17	14:58	17:18
曾坊堂	7:18	14:59	17:19
平山	7:19	15:00	17:20
両国橋	7:20	15:01	17:21

平：平日（祝日除く月～金曜日）のみ運行

（気仙沼市から各避難所・市民の皆様へお知らせ 2011年4月20日）

事例 No	99	時期	復旧期	類型	路線バス
名称等	路線バス松岩線の運行				
担い手	ミヤコーバス				
概要	路線バス松岩線（市立図書館付近～気仙沼西高校）が5/9から運行。				

⑨ 松岩線（河原田～市役所前～市立病院入口～気仙沼西高校、鈴木医院～気仙沼西高校、気仙沼西高校～片浜）

※ 詳しくは、本日（8日）配布のチラシをご覧ください。

■ 問い合わせ先：(株)ミヤコーバス TEL080-1661-0662

(配布チラシ)

路線バス 松岩線

【河原田 ⇄ 気仙沼西高校】

平成23年5月9日(月)から下記ダイヤで運行(平日のみ運行)

- 1 料金 有料
- 2 運行 (株)ミヤコーバス
(電話080-1661-0662)
- 3 運行路線・時刻

停留所	時刻	
河原田【発】	7:15	8:05
煎餅坂	7:16	8:06
案内所	7:18	8:08
市役所前	7:20	8:10
三日町	7:21	8:11
化粧坂	7:22	8:12
農協前	7:24	8:14
市立病院入口	7:26	8:16
警察署入口	7:28	8:18
赤岩	7:30	8:20
赤岩	7:30	8:20
松岩(農協前)	7:32	8:22
泥の木	7:33	8:23
平貝入口	7:34	8:24
松岩中学校	7:35	8:25
三峰公園	7:36	8:26
牧沢団地入口	7:38	8:28
三峰病院前	7:39	8:29
福寿荘	7:40	8:30
気仙沼西高校【着】	7:41	8:31

停留所	時刻	
気仙沼西高校【発】	15:47	18:05
福寿荘	15:48	18:06
三峰病院前	15:48	18:06
牧沢団地入口	15:49	18:07
三峰公園	15:51	18:09
松岩中学校	15:52	18:10
平貝入口	15:53	18:11
泥の木	15:54	18:12
松岩(農協前)	15:55	18:13
赤岩	15:57	18:15
赤岩	15:57	18:15
警察署入口	15:59	18:17
市立病院入口	16:01	18:19
農協前	16:03	18:21
化粧坂	16:05	18:23
三日町	16:06	18:24
市役所前	16:07	18:25
案内所	16:09	18:27
煎餅坂	16:11	18:29
河原田【着】	16:12	18:30

(気仙沼市から各避難所・市民の皆様へお知らせ 2011年5月8日)

事例 No	100	時期	復旧期	類型	路線バス
名称等	路線バス九条線の運行				
担い手	ミヤコーバス				
概要	路線バス九条線（市民会館から本吉総合支所方面）を6/6から運行。				

路線バス 九条線

【羽田・田柄 ⇄ 市民会館】

平成23年6月6日(月)から下記ダイヤで運行

- 1 料金 有料
- 2 運行 (株)ミヤコーバス
(電話0226-22-7163)
- 3 運行路線・時刻

	平	日	祝	休	平	日	祝	休	平	日	祝	休	平						
市民会館	7:47	8:12	10:22	13:17	14:12	16:17	16:53	17:17	17:37	羽田	7:25	-	8:47	10:57	-	14:47	16:52	-	-
河原田	7:49	8:14	10:24	13:19	14:14	16:19	16:55	17:19	17:39	羽田下	7:27	-	8:49	10:59	-	14:49	16:54	-	-
津町	7:50	8:15	10:25	13:20	14:15	16:20	16:56	17:20	17:40	羽田麓山前	7:28	-	8:50	11:00	-	14:50	16:55	-	-
市営駐車場前	7:51	8:16	10:26	13:21	14:16	16:21	16:57	17:21	17:41	四十二	7:29	-	8:51	11:01	-	14:51	16:56	-	-
エースト	7:52	8:17	10:27	13:22	14:17	16:22	16:58	17:22	17:42	水梨子	7:31	-	8:53	11:03	-	14:53	16:58	-	-
市役所前	7:54	8:19	10:29	13:24	14:19	16:24	17:00	17:24	17:44	高前田	7:33	-	8:55	11:05	-	14:55	17:00	-	-
三日前	7:55	8:20	10:30	13:25	14:20	16:25	17:01	17:25	17:45	大石倉	7:35	-	8:57	11:07	-	14:57	17:02	-	-
化研坂	7:56	8:21	10:31	13:26	14:21	16:26	17:02	17:26	17:46	大滝	7:36	-	8:58	11:08	-	14:58	17:03	-	-
農協前	7:58	8:23	10:33	13:28	14:23	16:28	17:04	17:28	17:48	清瀬センター	7:38	-	9:00	11:10	-	15:00	17:05	-	-
不動の沢	7:59	-	-	13:29	-	-	17:05	17:29	-	愛耕幼稚園前	7:39	-	9:01	11:11	-	15:01	17:06	-	-
高校前	8:01	-	-	13:31	-	-	17:07	17:31	-	上田中	7:40	-	9:02	11:12	-	15:02	17:07	-	-
かやのみ保育所	8:01	-	-	13:31	-	-	17:07	17:31	-	田中記念公園前	7:41	-	9:03	11:13	-	15:03	17:08	-	-
九条住宅	8:02	-	-	13:32	-	-	17:08	17:32	-	田中前	7:43	-	9:05	11:15	-	15:05	17:10	-	-
九条分館前	8:03	-	-	13:33	-	-	17:09	17:33	-	市立病院前	-	-	-	-	-	-	-	-	-
羽黒神社前	8:04	-	-	13:34	-	-	17:10	17:34	-	市立病院入口	7:44	-	9:06	11:17	-	15:06	17:11	-	-
境	8:05	-	-	13:35	-	-	17:11	17:35	-	田柄	-	8:09	-	-	13:39	-	-	17:16	17:39
田柄	8:06	-	-	13:36	-	-	17:12	17:36	-	境	-	8:10	-	-	13:40	-	-	17:17	17:40
市立病院入口	-	8:25	10:35	-	14:25	16:30	-	-	17:50	羽黒神社前	-	8:11	-	-	13:41	-	-	17:18	17:41
田中前	-	8:26	10:36	-	14:26	16:31	-	-	17:51	九条分館前	-	8:12	-	-	13:42	-	-	17:19	17:42
田中記念公園前	-	8:28	10:38	-	14:28	16:33	-	-	17:53	九条住宅	-	8:13	-	-	13:43	-	-	17:20	17:43
上田中	-	8:29	10:39	-	14:29	16:34	-	-	17:54	かやのみ保育所	-	8:14	-	-	13:44	-	-	17:21	17:44
愛耕幼稚園前	-	8:30	10:40	-	14:30	16:35	-	-	17:55	高校前	-	8:14	-	-	13:44	-	-	17:21	17:44
清瀬センター	-	8:31	10:41	-	14:31	16:36	-	-	17:56	不動の沢	-	8:16	-	-	13:46	-	-	17:23	17:46
大滝	-	8:33	10:43	-	14:33	16:38	-	-	17:58	農協前	7:46	8:17	9:08	11:19	13:47	15:08	17:13	17:24	17:47
大石倉	-	8:34	10:44	-	14:34	16:39	-	-	17:59	化研坂	7:48	8:19	9:10	11:21	13:49	15:10	17:15	17:26	17:49
高前田	-	8:36	10:46	-	14:36	16:41	-	-	18:01	市役所前	7:50	8:21	9:12	11:23	13:51	15:12	17:17	17:28	17:51
水梨子	-	8:38	10:48	-	14:38	16:43	-	-	18:03	エースト	7:52	8:23	9:14	11:25	13:53	15:14	17:19	17:30	17:53
四十二	-	8:40	10:50	-	14:40	16:45	-	-	18:05	市営駐車場前	7:53	8:24	9:15	11:26	13:54	15:15	17:20	17:31	17:54
羽田麓山前	-	8:41	10:51	-	14:41	16:46	-	-	18:06	津町	7:54	8:25	9:16	11:27	13:55	15:16	17:21	17:32	17:55
羽田下	-	8:42	10:52	-	14:42	16:47	-	-	18:07	河原田	7:55	8:26	9:17	11:28	13:56	15:17	17:22	17:33	17:56
羽田	-	8:44	10:54	-	14:44	16:49	-	-	18:09	市民会館	7:57	8:28	9:19	11:30	13:58	15:19	17:24	17:35	17:58

平:平日のみ運行
休:土・日・祝日のみ運行

平:平日のみ運行
休:土・日・祝日のみ運行

(気仙沼市から各避難所・市民の皆様へお知らせ 2011年6月4日)

事例 No	101	時期	復旧期	類型	路線バス
名称等	路線バス本吉三陸線の運行				
担い手	ミヤコーバス				
概要	路線バス本吉三陸線（本吉総合支所周辺から蔵内地区）が 7/1 から平日のみ運行。				

路線バス本吉三陸線

【 蔵内南 ⇄ 津谷 】

- 1 運行期間** 7月1日(金)～
平日のみ運行
- 2 料金**

有料

- 3 運行車両** (株)ミヤコーバス
- 4 運行路線・時刻**

【下り】

バス停	平	平	平	平
蔵内南	7:50	12:41	14:49	16:46
蔵内	7:51	12:42	14:50	16:47
本吉漁協前	7:52	12:43	14:51	16:48
二十一浜	7:53	12:44	14:52	16:49
小泉小学校入口	7:55	12:46	14:54	16:51
赤崎海岸	7:57	12:48	14:56	16:53
登米沢	7:59	12:50	14:58	16:55
津谷案内所	8:02	12:53	15:01	16:58

【上り】

バス停	平	平	平	平
津谷案内所	7:34	12:25	14:33	16:30
登米沢	7:37	12:28	14:36	16:33
赤崎海岸	7:39	12:30	14:38	16:35
小泉小学校入口	7:41	12:32	14:40	16:37
二十一浜	7:43	12:34	14:42	16:39
本吉漁協前	7:44	12:35	14:43	16:40
蔵内	7:45	12:36	14:44	16:41
蔵内南	7:46	12:37	14:45	16:42

平：平日（祝日除く月～金曜日）のみ運行

（気仙沼市から各避難所・市民の皆様へお知らせ 2011年6月30日）

事例 No	102	時期	復旧期	類型	乗合タクシー
名称等	乗合タクシー上廿一線の運行				
担い手	気仙沼ハイタク				
概要	乗合タクシー上廿一線の運行が4/21から開始。市役所前～上廿一（二十一川に沿う山間部）を結ぶ区域で運行。				

乗合タクシー上廿一線（上廿一～松川前～市役所前）

※4月21日から運行します。詳しくは、本日配布のチラシをご覧ください。

(別紙チラシ)

乗合タクシー上廿一線

【上廿一⇄市役所】

- 1 **運行期間** 4月21日(木)～
- 2 **料金** 有料
- 3 **運行車両** 気仙沼ハイタク
- 4 **運行路線・時刻**

新月線（上り）

バス停	平			
上廿一	7:13	8:38	12:46	16:10
川上	7:13	8:38	12:46	16:10
上廿一公会堂	7:14	8:39	12:47	16:11
平石	7:15	8:40	12:48	16:12
下廿一	7:16	8:41	12:49	16:13
落合小学校	7:17	8:42	12:50	16:14
落合保育所	7:18	8:43	12:51	16:15
象ヶ鼻	7:19	8:44	12:52	16:16
前木	7:21	8:46	12:54	16:18
大曲	7:23	8:48	12:56	16:20
戸羽平	7:25	8:50	12:58	16:22
市営運動場	7:26	8:51	12:59	16:23
八瀬橋	7:28	8:53	13:01	16:25
大林	7:29	8:54	13:02	16:26
新月公民館前	7:30	8:55	13:03	16:27
松川前	7:31	8:56	13:04	16:28
追分	7:32	8:57	13:05	16:29
気仙沼駅前	7:33	8:58	13:06	16:30
古町	7:34	8:59	13:07	16:31
新町	7:35	9:00	13:08	16:32
三日町	7:36	9:01	13:09	16:33
市役所前	7:37	9:02	13:10	16:34

新月線（下り）

バス停			
市役所前	12:17	15:37	17:47
三日町	12:18	15:38	17:48
新町	12:19	15:39	17:49
古町	12:20	15:40	17:50
気仙沼駅前	12:21	15:41	17:51
追分	12:22	15:42	17:52
松川前	12:23	15:43	17:53
新月公民館前	12:24	15:44	17:54
大林	12:25	15:45	17:55
八瀬橋	12:26	15:46	17:56
市営運動場	12:28	15:48	17:58
戸羽平	12:29	15:49	17:59
大曲	12:31	15:51	18:01
前木	12:33	15:53	18:03
象ヶ鼻	12:35	15:55	18:05
落合保育所	12:36	15:56	18:06
落合小学校	12:37	15:57	18:07
下廿一	12:38	15:58	18:08
平石	12:39	15:59	18:09
上廿一公会堂	12:40	16:00	18:10
川上	12:41	16:01	18:11
上廿一	12:41	16:01	18:11

平：平日（祝日除く月～金曜日）のみ運行

(気仙沼市から各避難所・市民の皆様へお知らせ 2011年4月20日)

事例No	103	時期	復旧期	類型	乗合タクシー
名称等	乗合タクシーゴルフ場線の運行				
担い手	大谷交通				
概要	大谷交通が大谷海岸駅付近の山間で乗合タクシーゴルフ場線を運行。				

乗合タクシーゴルフ場線

【大谷学校入口 ⇄ 鈴木病院前】

- 1 **運行期間** 5月30日(月)～
 (平日のみ運行)
- 2 **料金**
- 3 **運行路線・時刻**

【大谷学校入口→鈴木病院前】

バス停留所	時刻		
大谷学校入口バス停	7:10	14:55	16:35
大谷学校前バス停	7:11	14:56	16:36
石川原旧バス停	7:14	14:59	16:39
上郷分館旧バス停	7:16	15:01	16:41
ゴルフ場入口	7:18	15:03	16:43
鈴木病院前	7:21	15:06	16:46

※始点から終点までフリー乗降区間

【鈴木病院前→大谷学校入口】

バス停留所	時刻		
鈴木病院前	7:37	15:17	17:30
ゴルフ場入口	7:40	15:20	17:33
上郷分館旧バス停	7:42	15:22	17:35
石川原旧バス停	7:44	15:24	17:37
大谷学校前旧バス停	7:47	15:27	17:40
大谷学校入口旧バス停	7:48	15:28	17:41

※始点から終点までフリー乗降区間

■大谷交通運行の乗合タクシー

	路線名	経路
1	ゴルフ場線	大谷学校入口～鈴木病院

(気仙沼市から各避難所・市民の皆様へお知らせ 2011年5月28日)

事例 No	104	時期	復旧期	類型	市内循環バス
名称等	市内巡回バス（小泉地区～本吉総合体育館）の運行				
担い手	本吉タクシー				
概要	本吉タクシーが旧本吉町内を巡回するバスの運行を4/19（火）～6/30（木）の予定で市内巡回バスの運行を開始。平日のみ運行で料金は無料。				

市内巡回バス運行情報（平日のみ） 【新規】

小泉地区と本吉総合体育館を結ぶ市内巡回バスを（19日）から運行します。詳しくは、本日（19日）配布のチラシをご覧ください。

（別紙チラシ）

市内巡回バス

【小泉 ⇄ 本吉総合体育館】

1 運行期間 4月19日（火）～6月30日（木）
 平日のみ運行
※（株）ミヤコーバスが運行を再開した場合は、運行を取り止めます。

2 料金 無料

3 運行路線・時刻

停留所	時刻	停留所	時刻
中島JAスタンド前【発】	7:00	本吉公民館【発】	15:25
登米沢	7:03	本吉病院前	15:30
本吉病院前	7:06	幣掛ふれあい会館前	15:38
幣掛ふれあい会館前	7:12	はまなすの丘	15:42
はまなすの丘	7:16	小泉中学校	15:45
小泉中学校	7:19	小泉小学校	15:47
小泉小学校	7:21	浜区多目的集会所前	15:51
浜区多目的集会所前	7:25	蔵内	15:54
蔵内	7:28	蔵内南	15:56
蔵内南	7:30	蔵内	15:58
蔵内	7:32	小泉小学校	16:03
小泉小学校	7:37	小泉中学校	16:05
小泉中学校	7:39	はまなすの丘	16:08
はまなすの丘	7:42	幣掛ふれあい会館前	16:12
幣掛ふれあい会館前	7:46	本吉病院前	16:20
本吉病院前	7:54	登米沢	16:23
本吉公民館【着】	7:57	中島JAスタンド前【着】	16:26

（気仙沼市から各避難所・市民の皆様へお知らせ 2011年4月19日）

■本吉タクシー運行の巡回バス 問い合わせ先:本吉タクシー(TEL0226-42-2214)

	路線名	経路
1	市内巡回バス	小泉地区～本吉総合体育館

（気仙沼市から各避難所・市民の皆様へお知らせ 2011年6月1日）

事例 No	105	時期	復旧期	類型	その他
名称等	患者輸送バスの運行				
担い手	気仙沼市健康増進課				
概要	気仙沼市の健康増進課による患者輸送バスが白石・細尾・川上地区で運行開始。				
<p>健康増進課では、4月1日（金）から患者輸送バスの運行を再開します。運行地区は、白石・細尾・川上地区で各地区週1回の運行となります。</p> <p>*詳しい内容については、下記までお問い合わせください。</p> <p>市保健福祉部健康増進課 Tel 0226（21）1212</p> <p style="text-align: right;">（気仙沼市から各避難所・市民の皆様へお知らせ 2011年4月1日）</p>					

事例 No	106	時期	復旧期	類型	その他
名称等	気仙沼港～大島を結ぶ旅客船の運行開始				
担い手	大島汽船				
概要	大島汽船が大島と気仙沼を結ぶ航路の運行を再開。再開にあたっては、塩釜市の会社から旅客船を借りて、1日8往復を運航。				

大島航路時刻表

【 浦の浜 ⇄ 気仙沼 】

1 運航開始日 3月30日（水）～

2 料金 大人 400円
 小人 200円
 [小学生以下
 高校生は平日のみ適用]

3 運航 大島汽船(株)

4 運行路線・時刻

	浦の浜【発】 (大島汽船ターミナル前)	エースポート【発】
運 航 時 刻	6:00	6:30
	7:00	7:30
	8:00	8:30
	9:00	9:30
	10:00	11:30
	12:00	13:30
	14:00	15:30
	16:00	17:00

※運航時間：20分

（気仙沼市から各避難所・市民の皆様へお知らせ 2011年3月30日）

事例 No	107	時期	復旧期	類型	その他
名称等	路線バス大島線の運行再開				
担い手	ミヤコーバス				
概要	ミヤコーバスが大島内を走らせる路線バスの運行を 4/6 から再開。				

⑤ 大島線（新王平～大島支所前～浦の浜）

※4月7日から運行再開します。詳しくは、本日（6日）配布のチラシをご覧ください。

（別紙チラシ）

路線バス 大島線

【新王平 ⇄ 浦の浜】

- 1 運行開始日 4月6日(木)から運行再開
- 2 料金 **有料**
- 3 運行車両 (株)ミヤコーバス
- 4 運行路線・時刻

バス停留所	時刻						
	平					平	平
新王平【発】	6:37	7:37	8:37	9:37	13:37	15:37	16:37
三作浜	6:39	7:39	8:39	9:39	13:39	15:39	16:39
横沼	6:40	7:40	8:40	9:40	13:40	15:40	16:40
竜舞崎入口	6:41	7:41	8:41	9:41	13:41	15:41	16:41
駒形	6:42	7:42	8:42	9:42	13:42	15:42	16:42
中沢入口	6:43	7:43	8:43	9:43	13:43	15:43	16:43
要害	6:44	7:44	8:44	9:44	13:44	15:44	16:44
要害入口	6:45	7:45	8:45	9:45	13:45	15:45	16:45
浅根	6:46	7:46	8:46	9:46	13:46	15:46	16:46
学校前	6:47	7:47	8:47	9:47	13:47	15:47	16:47
大島支所前	6:48	7:48	8:48	9:48	13:48	15:48	16:48
浦の浜【着】	6:49	7:49	8:49	9:49	13:49	15:49	16:49

平：土曜・日曜・祝日は運休

バス停留所	時刻							
	平					平	平	平
浦の浜【発】	6:55	7:55	8:55	11:55	13:55	15:55	16:55	17:52
リフト入口	6:56	7:56	8:56	11:56	13:56	15:56	16:56	17:53
亀山入口	6:57	7:57	8:57	11:57	13:57	15:57	16:57	17:54
外畑	6:58	7:58	8:58	11:58	13:58	15:58	16:58	17:55
大島支所前	6:59	7:59	8:59	11:59	13:59	15:59	16:59	17:56
学校前	7:00	8:00	9:00	12:00	14:00	16:00	17:00	17:57
浅根	7:01	8:01	9:01	12:01	14:01	16:01	17:01	17:58
要害入口	7:02	8:02	9:02	12:02	14:02	16:02	17:02	17:59
要害	7:03	8:03	9:03	12:03	14:03	16:03	17:03	18:00
中沢入口	7:04	8:04	9:04	12:04	14:04	16:04	17:04	18:01
駒形	7:05	8:05	9:05	12:05	14:05	16:05	17:05	18:02
竜舞崎入口	7:06	8:06	9:06	12:06	14:06	16:06	17:06	18:03
横沼	7:07	8:07	9:07	12:07	14:07	16:07	17:07	18:04
三作浜	7:08	8:08	9:08	12:08	14:08	16:08	17:08	18:05
新王平【着】	7:10	8:10	9:10	12:10	14:10	16:10	17:10	18:07

平：土曜・日曜・祝日は運休

（気仙沼市から各避難所・市民の皆様へお知らせ 2011年4月6日）

