

# 船 員 職 業 安 定 年 報

平 成 3 0 年

(平成30年1月～平成30年12月)

国土交通省海事局船員政策課

## 目 次

1.	平成30年の船員労働市場の動き（学卒者を除く）	1
2.	船員職業紹介業務関係統計表	
	第1表 平成30年の船員職業紹介状況（要約）	2
	第2表 平成30年の船種別、部別状況	3
	第3表 船種別、部別等新規求人・求職、成立状況	4
	第4表 船種別、月別新規求人・求職、成立状況	5
	第5表 全国の船員職業安定窓口別新規求人・求職、成立等状況	6
	第6表 平成28年、29年、30年の船種別新規求人・求職、成立状況	10
	第7表 平成28年、29年、30年の職員、部員別新規求人・求職、成立状況	11
	第8表 過去5年間の新規求人・求職、成立状況	12
	第9表 船種別、部別等月間有効求人・求職状況	13
	第10表 船種別、月別月間有効求人・求職状況	14
	第11表 平成28年、29年、30年の船種別月間有効求人・求職状況	15
	第12表 船種別、月別月末未済求人・求職状況	16
	第13表 船種別、月間有効求人倍率の推移	17
	第14表 全国の船員職業安定窓口別月間有効求人倍率の推移	18
	第15表 月間有効求人・求職数及び有効求人倍率の推移	19
3.	雇用保険の失業等給付関係統計表	
	第16表 失業等給付状況	20
	第17表 過去10年間の失業等給付状況	21
	（参 考）用語の定義	22

## 1. 平成30年の船員労働市場の動き（学卒者を除く）

### （1）求人概況

新規求人数は11,015人となり、前年（平成29年）の10,954人に比べ61人（0.56%）の増、月間有効求人数（累計）は、27,834人となり、前年の27,320人に比べ514人（1.88%）の増となった。新規求人数を船種別にみると、商船等は9,866人となり、前年の9,820人に比べ46人（0.47%）の増、漁船は1,149人となり、前年の1,134人に比べ15人（1.32%）の増となった。

### （2）求職概況

新規求職数は4,144人となり、前年の4,153人に比べ9人（0.21%）の減、月間有効求職数（累計）は、11,642人となり、前年の11,728人に比べ86人（0.73%）の減となった。新規求職数を船種別にみると、商船等は3,872人となり、前年の3,841人に比べ31人（0.81%）の増、漁船は272人となり、前年の312人に比べ40人（12.82%）の減となった。

### （3）成立概況

成立数は1,051人となり、前年の1,101人に比べ50人（4.54%）の減となった。これを船種別にみると、商船等は985人となり、前年の1,027人に比べ42人（4.09%）の減、漁船は66人となり、前年の74人に比べ8人（10.81%）の減となった。

### （4）月間有効求人倍率概況

月間有効求人倍率は2.39倍となり、前年の2.33倍を0.06ポイント上回った。

## 2. 船員職業紹介業務関係統計表

第1表 平成30年の船員職業紹介状況（要約）

区 分	新規求人数	月末未済 求人数	A 月間有効 求人数	新規求職数	月末未済 求職数	B 月間有効 求職数	C 成立数	有効求人倍率(倍)		C/B 就職率 (%)	C/A 充足率 (%)	失業保険金 支給延件数
								A/B	同季節 調整値			
平成28年計	10,835	15,990	26,892	4,522	8,573	13,158	1,125	2.04	/	8.55	4.18	2,144
平成29年〃	10,954	16,482	27,320	4,153	7,531	11,728	1,101	2.33		9.39	4.03	1,939
平成30年〃	11,015	16,820	27,834	4,144	7,426	11,642	1,051	2.39		9.03	3.78	2,108
平成28年月平均	903	1,333	2,241	377	714	1,097	94	2.04		8.55	4.18	179
平成29年〃	913	1,374	2,277	346	628	977	92	2.33		9.39	4.03	162
平成30年〃	918	1,402	2,320	345	619	970	88	2.39		9.03	3.78	176
平成30年 1月	973	1,395	2,292	397	655	994	99	2.31	2.53	9.96	4.32	179
2月	958	1,538	2,353	327	624	982	86	2.40	2.38	8.76	3.65	158
3月	874	1,287	2,412	411	593	1,035	124	2.33	2.34	11.98	5.14	180
4月	1,010	1,397	2,297	373	608	966	66	2.38	2.29	6.83	2.87	160
5月	890	1,449	2,287	374	631	982	80	2.33	2.36	8.15	3.50	185
6月	796	1,266	2,245	320	622	951	89	2.36	2.38	9.36	3.96	163
7月	1,072	1,452	2,338	347	625	969	92	2.41	2.49	9.49	3.93	190
8月	999	1,551	2,451	363	664	988	74	2.48	2.44	7.49	3.02	179
9月	694	1,295	2,245	346	645	1,010	92	2.22	2.20	9.11	4.10	157
10月	1,010	1,369	2,305	371	643	1,016	94	2.27	2.32	9.25	4.08	193
11月	936	1,501	2,305	282	591	925	87	2.49	2.44	9.41	3.77	175
12月	803	1,320	2,304	233	525	824	68	2.80	2.69	8.25	2.95	189
対前年計比 30/29	100.6	102.1	101.9	99.8	98.6	99.3	95.5	/				108.7

第2表 平成30年の船種別、部別状況

区 分	A 月間有効求人数 (上段) 新規求人数 (下段)			B 月間有効求職数 (上段) 新規求職数 (下段)			C 成 立 数			月末未済求人数			月末未済求職数			A/B 求人倍率(倍) (月間有効による)			C/B 就 職 率(%) (月間有効による)			C/A 充 足 率(%) (月間有効による)			
	計	商船等	漁船	計	商船等	漁船	計	商船等	漁船	計	商船等	漁船	計	商船等	漁船	計	商船等	漁船	計	商船等	漁船	計	商船等	漁船	
	平成29年	27,320	24,333	2,987	11,728	10,545	1,183	1,101	1,027	74	16,482	14,652	1,830	7,531	6,659	872	2.33	2.31	2.52	9.39	9.74	6.26	4.03	4.22	2.48
	10,954	9,820	1,134	4,153	3,841	312																			
平成30年	27,834	24,933	2,901	11,642	10,681	961	1,051	985	66	16,820	15,064	1,756	7,426	6,749	677	2.39	2.33	3.02	9.03	9.22	6.87	3.78	3.95	2.28	
	11,015	9,866	1,149	4,144	3,872	272																			
対前年比	101.9	102.5	97.1	99.3	101.3	81.2	95.5	95.9	89.2	102.1	102.8	96.0	98.6	101.4	77.6										
	100.6	100.5	101.3	99.8	100.8	87.2																			
部 別 内 訳	甲板	15,446	13,788	1,658	7,393	6,695	698	642	605	37	9,308	8,306	1,002	4,736	4,238	498	2.09	2.06	2.38	8.68	9.04	5.30	4.16	4.39	2.23
		6,117	5,470	647	2,595	2,401	194																		
	機関	11,018	10,107	911	3,091	2,914	177	308	291	17	6,723	6,161	562	1,953	1,831	122	3.56	3.47	5.15	9.96	9.99	9.60	2.80	2.88	1.87
		4,311	3,950	361	1,131	1,081	50																		
無線	128	6	122	117	63	54	3	1	2	76	2	74	83	46	37	1.09	0.10	2.26	2.56	1.59	3.70	2.34	16.67	1.64	
	53	3	50	34	16	18																			
事務	1,242	1,032	210	1,041	1,009	32	98	88	10	713	595	118	654	634	20	1.19	1.02	6.56	9.41	8.72	31.25	7.89	8.53	4.76	
	534	443	91	384	374	10																			

第3表 船種別、部別等新規求人・求職、成立状況

部別等 船種別		合計	甲板部			機関部			無線部			事務部			
			計	職員	部員	計	職員	部員	計	職員	員外通	計	職員	部員	
新規 求人 数	合計	11,015	6,117	4,113	2,004	4,311	3,709	602	53	50	3	534	1	533	
	商船	貨物船	32	12	11	1	20	20	0	0	0	0	0	0	0
		遠洋	1,127	574	394	180	464	441	23	1	1	0	88	0	88
		近海	6,504	3,669	2,882	787	2,571	2,345	226	1	1	0	263	0	263
		内航	244	127	80	47	115	101	14	0	0	0	2	0	2
	等	旅客船	536	285	137	148	220	138	82	0	0	0	31	0	31
		その他	1,423	803	453	350	560	450	110	1	1	0	59	0	59
		商船等計	9,866	5,470	3,957	1,513	3,950	3,495	455	3	3	0	443	0	443
	漁船	底びき網	107	90	0	90	16	9	7	0	0	0	1	0	1
		鯉・鮪	403	191	103	88	186	117	69	26	26	0	0	0	0
		その他	639	366	53	313	159	88	71	24	21	3	90	1	89
		漁船計	1,149	647	156	491	361	214	147	50	47	3	91	1	90
	新規 求職 数	合計	4,144	2,595	1,480	1,115	1,131	878	253	34	34	0	384	0	384
商船		貨物船	48	28	22	6	9	9	0	2	2	0	9	0	9
		遠洋	266	144	95	49	61	49	12	3	3	0	58	0	58
		近海	2,637	1,650	1,040	610	724	561	163	3	3	0	260	0	260
		内航	164	93	47	46	67	55	12	0	0	0	4	0	4
等		旅客船	273	168	77	91	74	51	23	1	1	0	30	0	30
		その他	484	318	161	157	146	121	25	7	7	0	13	0	13
		商船等計	3,872	2,401	1,442	959	1,081	846	235	16	16	0	374	0	374
漁船		底びき網	61	50	8	42	10	6	4	0	0	0	1	0	1
		鯉・鮪	88	49	21	28	27	17	10	12	12	0	0	0	0
		その他	123	95	9	86	13	9	4	6	6	0	9	0	9
		漁船計	272	194	38	156	50	32	18	18	18	0	10	0	10
成立 数		合計	1,051	642	435	207	308	252	56	3	3	0	98	1	97
	商船	貨物船	0	0	0	0	0	0	0	0	0	0	0	0	0
		遠洋	96	55	37	18	24	21	3	1	1	0	16	0	16
		近海	709	440	344	96	210	182	28	0	0	0	59	1	58
		内航	22	13	6	7	8	4	4	0	0	0	1	0	1
	等	旅客船	38	24	10	14	13	7	6	0	0	0	1	0	1
		その他	120	73	29	44	36	30	6	0	0	0	11	0	11
		商船等計	985	605	426	179	291	244	47	1	1	0	88	1	87
	漁船	底びき網	2	2	0	2	0	0	0	0	0	0	0	0	0
		鯉・鮪	9	5	2	3	3	2	1	1	1	0	0	0	0
その他		55	30	7	23	14	6	8	1	1	0	10	0	10	
漁船計		66	37	9	28	17	8	9	2	2	0	10	0	10	

第4表 船種別、月別新規求人・求職、成立状況

船種別		月別等														
		合計	月平均	1月	2月	3月	4月	5月	6月	7月	8月	9月	10月	11月	12月	
新規求人	合計	11,015	918	973	958	874	1,010	890	796	1,072	999	694	1,010	936	803	
	商船	貨物船	32	3	3	3	0	2	2	2	2	0	3	8	4	3
		遠洋	1,127	94	113	101	73	117	90	59	97	100	66	101	120	90
		近海	6,504	542	636	556	499	553	539	466	612	602	389	646	542	464
		内航	244	20	14	18	20	25	23	24	25	19	13	18	26	19
	等	旅客船	536	45	45	48	47	59	50	22	65	30	42	29	23	76
		その他	1,423	119	97	126	129	154	102	113	122	138	112	143	99	88
		商船等計	9,866	822	908	852	768	910	806	686	923	889	625	945	814	740
	漁船	底びき網	107	9	14	7	7	12	4	19	11	14	4	4	9	2
		鯉・鮪	403	34	14	35	33	26	33	23	62	44	28	19	66	20
		その他	639	53	37	64	66	62	47	68	76	52	37	42	47	41
		漁船計	1,149	96	65	106	106	100	84	110	149	110	69	65	122	63
	新規求職	合計	4,144	345	397	327	411	373	374	320	347	363	346	371	282	233
商船		貨物船	48	4	5	6	6	2	2	5	5	4	4	3	2	4
		遠洋	266	22	26	18	31	18	26	25	17	23	27	24	18	13
		近海	2,637	220	253	220	256	244	248	202	211	227	209	245	181	141
		内航	164	14	16	14	13	9	10	16	12	21	12	14	17	10
等		旅客船	273	23	20	24	28	24	17	18	22	26	21	32	18	23
		その他	484	40	51	30	42	49	47	37	46	40	46	35	35	26
		商船等計	3,872	323	371	312	376	346	350	303	313	341	319	353	271	217
漁船		底びき網	61	5	6	1	13	8	7	1	10	7	2	2	2	2
		鯉・鮪	88	7	10	8	12	8	7	12	7	5	5	8	1	5
		その他	123	10	10	6	10	11	10	4	17	10	20	8	8	9
		漁船計	272	23	26	15	35	27	24	17	34	22	27	18	11	16
成立数		合計	1,051	88	99	86	124	66	80	89	92	74	92	94	87	68
	商船	貨物船	0	0	0	0	0	0	0	0	0	0	0	0	0	0
		遠洋	96	8	13	4	11	4	8	11	10	5	10	7	5	8
		近海	709	59	66	57	84	50	57	58	52	49	56	66	69	45
		内航	22	2	2	4	2	1	1	2	0	4	3	1	1	1
	等	旅客船	38	3	5	5	8	1	1	1	6	1	2	1	3	4
		その他	120	10	9	9	14	6	10	9	17	11	11	13	4	7
		商船等計	985	82	95	79	119	62	77	81	85	70	82	88	82	65
	漁船	底びき網	2	0	0	0	0	0	0	1	0	1	0	0	0	0
		鯉・鮪	9	1	0	1	0	1	0	1	1	1	3	1	0	0
その他		55	5	4	6	5	3	3	6	6	2	7	5	5	3	
漁船計		66	6	4	7	5	4	3	8	7	4	10	6	5	3	

第5表 全国の船員職業安定窓口別新規求人・求職、成立等状況

安定窓口		合計	北海道							東北									
			計	本局	函館	室蘭	釧路	旭川	計	本局	福島	岩手	気仙沼	石巻	八戸	青森	秋田	山形	
合	求人数	商	9,866	201	83	75	17	9	17	128	11	30	1	0	36	20	4	15	11
		漁	1,149	105	14	39	2	43	7	335	10	30	24	173	41	28	26	1	2
計	求職数	商	3,872	156	70	28	12	33	13	413	36	22	37	92	70	106	18	21	11
		漁	272	11	2	1	0	7	1	137	10	5	11	25	35	44	1	6	0
員	成立数	商	985	24	11	2	0	3	8	18	0	4	0	7	4	0	1	2	0
		漁	66	5	1	0	1	2	1	19	1	0	1	16	1	0	0	0	0
職	求人数	商	7,455	115	42	54	13	0	6	81	4	30	1	0	20	10	1	6	9
		漁	418	11	1	5	0	2	3	152	8	5	3	107	11	18	0	0	0
員	求職数	商	2,304	79	32	18	10	17	2	265	25	9	23	74	50	58	10	9	7
		漁	87	1	0	0	0	1	0	48	7	2	4	12	11	9	1	2	0
部	成立数	商	672	9	7	2	0	0	0	12	0	3	0	5	3	0	0	1	0
		漁	19	0	0	0	0	0	0	8	1	0	0	7	0	0	0	0	0
員	求人数	商	2,411	86	41	21	4	9	11	47	7	0	0	0	16	10	3	9	2
		漁	731	94	13	34	2	41	4	183	2	25	21	66	30	10	26	1	2
員	求職数	商	1,568	77	38	10	2	16	11	148	11	13	14	18	20	48	8	12	4
		漁	185	10	2	1	0	6	1	89	3	3	7	13	24	35	0	4	0
員	成立数	商	313	15	4	0	0	3	8	6	0	1	0	2	1	0	1	1	0
		漁	47	5	1	0	1	2	1	11	0	0	1	9	1	0	0	0	0
失業保険金		計	2,108	76	12	19	1	30	14	383	14	3	47	98	53	139	3	24	2
受給者延件数		商	1,822	55	10	19	1	17	8	211	9	0	27	65	25	80	3	0	2
		漁	286	21	2	0	0	13	6	172	5	3	20	33	28	59	0	24	0



安定窓口 区分			關 東				北 陸 信 越				中 部					近 畿					
			計	本局	東京	鹿島	計	本局	石川	富山	計	本局	静岡	三重	鳥羽	福井	計	本局	京都	和歌山	勝浦
合	求人数	商	1,314	598	701	15	54	48	0	6	471	115	159	72	119	6	689	602	0	65	22
		漁	219	38	156	25	4	4	0	0	171	1	50	0	120	0	6	1	4	1	0
計	求職数	商	427	258	154	15	79	30	28	21	158	71	51	15	20	1	188	167	3	15	3
		漁	19	9	7	3	4	1	3	0	23	1	20	1	1	0	6	3	1	0	2
計	成立数	商	141	88	50	3	3	3	0	0	46	18	9	8	11	0	74	63	0	9	2
		漁	19	2	17	0	0	0	0	0	10	0	8	0	2	0	0	0	0	0	0
職	求人数	商	866	383	473	10	38	37	0	1	317	69	129	41	75	3	569	493	0	54	22
		漁	72	12	56	4	4	4	0	0	78	0	33	0	45	0	4	1	2	1	0
員	求職数	商	179	119	51	9	44	8	21	15	79	23	32	7	16	1	101	93	1	6	1
		漁	3	1	0	2	0	0	0	0	10	0	9	1	0	0	2	0	0	0	2
員	成立数	商	76	48	26	2	0	0	0	0	28	11	6	3	8	0	51	44	0	5	2
		漁	4	0	4	0	0	0	0	0	3	0	2	0	1	0	0	0	0	0	0
部	求人数	商	448	215	228	5	16	11	0	5	154	46	30	31	44	3	120	109	0	11	0
		漁	147	26	100	21	0	0	0	0	93	1	17	0	75	0	2	0	2	0	0
員	求職数	商	248	139	103	6	35	22	7	6	79	48	19	8	4	0	87	74	2	9	2
		漁	16	8	7	1	4	1	3	0	13	1	11	0	1	0	4	3	1	0	0
員	成立数	商	65	40	24	1	3	3	0	0	18	7	3	5	3	0	23	19	0	4	0
		漁	15	2	13	0	0	0	0	0	7	0	6	0	1	0	0	0	0	0	0
失業保険金		計	70	35	28	7	10	7	2	1	56	8	24	8	16	0	52	44	0	0	8
受給者延件数		商	67	35	28	4	10	7	2	1	39	8	10	8	13	0	49	41	0	0	8
		漁	3	0	0	3	0	0	0	0	17	0	14	0	3	0	3	3	0	0	0

安定窓口 区分			神 戸		中 国								四 国						
			本局	計	本局	尾道	因島	呉	鳥取	島根	岡山	山口	計	本局	徳島	愛媛	宇和島	今治	高知
合	求人数	商	334	1,866	332	532	46	293	3	48	370	242	2,837	719	562	272	144	70	1,070
		漁	10	34	5	0	0	0	15	10	0	4	136	3	0	0	55	78	0
計	求職数	商	183	411	69	71	3	88	28	28	57	67	451	50	98	50	77	98	78
		漁	7	19	0	0	0	1	12	6	0	0	19	0	2	1	0	16	0
計	成立数	商	44	171	50	31	3	22	1	0	27	37	229	35	44	30	29	22	69
		漁	3	1	0	0	0	0	1	0	0	0	1	0	0	0	0	1	0
職	求人数	商	253	1,441	274	376	31	245	3	32	290	190	2,240	539	443	200	98	54	906
		漁	4	1	0	0	0	0	0	1	0	0	34	0	0	0	12	22	0
員	求職数	商	116	259	39	40	2	59	18	20	42	39	305	31	82	25	53	51	63
		漁	0	6	0	0	0	0	4	2	0	0	11	0	0	0	0	11	0
員	成立数	商	33	125	35	21	1	18	0	0	21	29	155	24	33	19	16	15	48
		漁	2	0	0	0	0	0	0	0	0	0	1	0	0	0	0	1	0
部	求人数	商	81	425	58	156	15	48	0	16	80	52	597	180	119	72	46	16	164
		漁	6	33	5	0	0	0	15	9	0	4	102	3	0	0	43	56	0
員	求職数	商	67	152	30	31	1	29	10	8	15	28	146	19	16	25	24	47	15
		漁	7	13	0	0	0	1	8	4	0	0	8	0	2	1	0	5	0
員	成立数	商	11	46	15	10	2	4	1	0	6	8	74	11	11	11	13	7	21
		漁	1	1	0	0	0	0	1	0	0	0	0	0	0	0	0	0	0
失業保険金		計	105	351	56	206	0	32	6	15	15	21	276	17	24	32	66	51	86
受給者延件数		商	105	338	51	206	0	32	5	8	15	21	258	14	24	32	56	51	81
		漁	0	13	5	0	0	0	1	7	0	0	18	3	0	0	10	0	5

安定窓口 区分			九州										沖縄					
			計	本局	若松	福岡	長崎	佐世保	熊本	大分	宮崎	鹿児島	下関	計	沖縄	宮古	八重山	
合	求人数	商	1,887	182	236	131	313	118	291	237	17	132	230	85	70	0	15	
		漁	122	6	0	0	20	13	0	3	5	66	9	7	7	0	0	
計	求職数	商	1,326	175	36	49	232	126	136	147	179	165	81	80	73	4	3	
		漁	25	5	0	0	6	5	0	0	2	6	1	2	2	0	0	
	成立数	商	226	21	11	16	17	36	55	28	8	13	21	9	8	1	0	
		漁	6	0	0	0	1	1	0	0	0	3	1	2	2	0	0	
職	求人数	商	1,473	149	206	114	191	86	261	203	9	73	181	62	47	0	15	
		漁	57	3	0	0	4	4	0	0	1	43	2	1	1	0	0	
員	求職数	商	833	114	22	28	151	78	91	114	91	91	53	44	41	2	1	
		漁	5	1	0	0	1	1	0	0	0	2	0	1	1	0	0	
	成立数	商	176	17	10	13	4	31	48	27	8	5	13	7	7	0	0	
		漁	1	0	0	0	0	1	0	0	0	0	0	0	0	0	0	
部	求人数	商	414	33	30	17	122	32	30	34	8	59	49	23	23	0	0	
		漁	65	3	0	0	16	9	0	3	4	23	7	6	6	0	0	
員	求職数	商	493	61	14	21	81	48	45	33	88	74	28	36	32	2	2	
		漁	20	4	0	0	5	4	0	0	2	4	1	1	1	0	0	
	成立数	商	50	4	1	3	13	5	7	1	0	8	8	2	1	1	0	
		漁	5	0	0	0	1	0	0	0	0	3	1	2	2	0	0	
失業保険金			計	698	34	26	10	77	85	148	96	78	76	68	31	29	2	0
受給者延件数			商	659	32	26	10	71	79	148	90	73	62	68	31	29	2	0
			漁	39	2	0	0	6	6	0	6	5	14	0	0	0	0	0

第6表 平成28年、29年、30年の船種別新規求人・求職、成立状況

区 分		新 規 求 人 数					新 規 求 職 数					成 立 数					
		年 間 取 扱 実 績			対前年増△減率(%)		年 間 取 扱 実 績			対前年増△減率(%)		年 間 取 扱 実 績			対前年増△減率(%)		
		28年	29年	30年	29/28	30/29	28年	29年	30年	29/28	30/29	28年	29年	30年	29/28	30/29	
合 計		10,835	10,954	11,015	1.10	0.56	4,522	4,153	4,144	△ 8.16	△ 0.22	1,125	1,101	1,051	△ 2.13	△ 4.54	
商 船 等 計		9,706	9,820	9,866	1.17	0.47	4,151	3,841	3,872	△ 7.47	0.81	1,050	1,027	985	△ 2.19	△ 4.09	
商 船 等	貨 物 船 計	7,624	7,651	7,907	0.35	3.35	3,328	3,065	3,115	△ 7.90	1.63	889	891	827	0.22	△ 7.18	
	貨 物 船	遠 洋	29	12	32	△ 58.62	166.67	65	47	48	△ 27.69	2.13	0	2	0	-	△ 100.00
		近 海	1,259	1,075	1,127	△ 14.61	4.84	263	229	266	△ 12.93	16.16	140	103	96	△ 26.43	△ 6.80
		内 航	6,188	6,373	6,504	2.99	2.06	2,846	2,625	2,637	△ 7.77	0.46	722	761	709	5.40	△ 6.83
		平 水	148	191	244	29.05	27.75	154	164	164	6.49	0.00	27	25	22	△ 7.41	△ 12.00
	旅 客 船	639	581	536	△ 9.08	△ 7.75	300	289	273	△ 3.67	△ 5.54	38	42	38	10.53	△ 9.52	
	そ の 他	1,443	1,588	1,423	10.05	△ 10.39	523	487	484	△ 6.88	△ 0.62	123	94	120	△ 23.58	27.66	
漁 船 計		1,129	1,134	1,149	0.44	1.32	371	312	272	△ 15.90	△ 12.82	75	74	66	△ 1.33	△ 10.81	
漁 船	底びき網	83	61	107	△ 26.51	75.41	73	45	61	△ 38.36	35.56	3	4	2	33.33	△ 50.00	
	鰹・鮪	406	460	403	13.30	△ 12.39	121	112	88	△ 7.44	△ 21.43	17	17	9	0.00	△ 47.06	
	そ の 他	640	613	639	△ 4.22	4.24	177	155	123	△ 12.43	△ 20.65	55	53	55	△ 3.64	3.77	

第7表 平成28年、29年、30年の職員、部員別新規求人・求職、成立状況

区分	新規求人数					新規求職数					成立数						
	年間取扱実績			対前年増△減率(%)		年間取扱実績			対前年増△減率(%)		年間取扱実績			対前年増△減率(%)			
	28年	29年	30年	29/28	30/29	28年	29年	30年	29/28	30/29	28年	29年	30年	29/28	30/29		
合計	10,835	10,954	11,015	1.10	0.56	4,522	4,153	4,144	△ 8.16	△ 0.22	1,125	1,101	1,051	△ 2.13	△ 4.54		
職員計	7,926	7,895	7,873	△ 0.39	△ 0.28	2,553	2,347	2,392	△ 8.07	1.92	771	701	691	△ 9.08	△ 1.43		
部員計	2,909	3,059	3,142	5.16	2.71	1,969	1,806	1,752	△ 8.28	△ 2.99	354	400	360	12.99	△ 10.00		
商	職員計	7,458	7,469	7,455	0.15	△ 0.19	2,466	2,255	2,304	△ 8.56	2.17	753	680	672	△ 9.69	△ 1.18	
	部員計	2,248	2,351	2,411	4.58	2.55	1,685	1,586	1,568	△ 5.88	△ 1.13	297	347	313	16.84	△ 9.80	
船	甲	職員	3,854	3,966	3,957	2.91	△ 0.23	1,508	1,389	1,442	△ 7.89	3.82	453	400	426	△ 11.70	6.50
	板		部員	1,494	1,509	1,513	1.00	0.27	1,120	1,036	959	△ 7.50	△ 7.43	175	220	179	25.71
機	職員	3,576	3,492	3,495	△ 2.35	0.09	925	842	846	△ 8.97	0.48	297	279	244	△ 6.06	△ 12.54	
	関	部員	340	423	455	24.41	7.57	222	228	235	2.70	3.07	38	45	47	18.42	4.44
等	無	職員	27	11	3	△ 59.26	△ 72.73	32	23	16	△ 28.13	△ 30.43	3	1	1	△ 66.67	0.00
	線	員外通	0	0	0	-	-	1	0	0	-	0.00	0	0	0	-	-
事	職員	1	0	0	-	-	1	1	0	-	-	0	0	1	-	-	
	務	部員	414	419	443	1.21	5.73	342	322	374	△ 5.85	16.15	84	82	87	△ 2.38	6.10
漁	職員計	468	426	418	△ 8.97	△ 1.88	87	92	88	5.75	△ 4.35	18	21	19	16.67	△ 9.52	
	部員計	661	708	731	7.11	3.25	284	220	184	△ 22.54	△ 16.36	57	53	47	△ 7.02	△ 11.32	
甲	職員	165	166	156	0.61	△ 6.02	41	46	38	12.20	△ 17.39	5	11	9	120.00	△ 18.18	
	板	部員	470	500	491	6.38	△ 1.80	237	182	156	△ 23.21	△ 14.29	40	37	28	△ 7.50	△ 24.32
機	職員	234	196	214	△ 16.24	9.18	33	26	32	△ 21.21	23.08	9	8	8	△ 11.11	0.00	
	関	部員	129	141	147	9.30	4.26	30	26	18	△ 13.33	△ 30.77	8	6	9	△ 25.00	50.00
無	職員	68	62	47	△ 8.82	△ 24.19	13	20	18	53.85	△ 10.00	4	2	2	△ 50.00	0.00	
	線	員外通	5	5	3	0.00	△ 40.00	1	1	0	-	△ 100.00	0	1	0	-	-
事	職員	1	2	1	100.00	△ 50.00	0	0	0	-	-	0	0	0	-	-	
	務	部員	57	62	90	8.77	45.16	16	11	10	△ 31.25	△ 9.09	9	9	10	0.00	11.11

第8表 過去5年間の新規求人・求職、成立状況

区分 船種別 年別	新規求人数				新規求職数				成立数				A/B 新規 求人倍率 (倍)
	A 計	商船等	漁船	求人指数	B 計	商船等	漁船	求職指数	計	商船等	漁船	成立指数	
平成26年計	9,786	8,715	1,071	100	4,524	4,021	503	100	1,204	1,109	95	100	2.16
平成27年計	10,859	9,679	1,180	111	4,721	4,200	521	104	1,188	1,081	107	99	2.30
平成28年計	10,835	9,706	1,129	111	4,522	4,151	371	100	1,125	1,050	75	93	2.40
平成29年計	10,954	9,820	1,134	112	4,153	3,841	312	92	1,101	1,027	74	91	2.64
平成30年計	11,015	9,866	1,149	113	4,144	3,872	272	92	1,051	985	66	87	2.66

(注) 求人指数、求職指数、成立指数は、それぞれ平成26年を100とした場合の指数である。

第9表 船種別、部別等月間有効求人・求職状況

部別等 船種別		合計	甲板部			機関部			無線部			事務部				
			計	職員	部員	計	職員	部員	計	職員	員外通	計	職員	部員		
月間有効求人 数	合計		27,834	15,446	10,464	4,982	11,018	9,513	1,505	128	120	8	1,242	3	1,239	
	商船等	貨物船	遠洋	78	32	30	2	46	46	0	0	0	0	0	0	0
			近海	2,893	1,479	1,031	448	1,186	1,143	43	2	2	0	226	0	226
			内航	16,405	9,251	7,317	1,934	6,561	5,983	578	2	2	0	591	0	591
			平水	585	308	196	112	271	236	35	0	0	0	6	0	6
		旅客船	1,283	644	299	345	559	353	206	0	0	0	80	0	80	
		その他	3,689	2,074	1,204	870	1,484	1,222	262	2	2	0	129	0	129	
		商船等計	24,933	13,788	10,077	3,711	10,107	8,983	1,124	6	6	0	1,032	0	1,032	
	漁船	底びき網	282	225	0	225	52	25	27	0	0	0	5	0	5	
		鰹・鯖	1,079	518	267	251	491	303	188	70	70	0	0	0	0	
		その他	1,540	915	120	795	368	202	166	52	44	8	205	3	202	
		漁船計	2,901	1,658	387	1,271	911	530	381	122	114	8	210	3	207	
	月間有効求職 数	合計		11,642	7,393	4,138	3,255	3,091	2,325	766	117	117	0	1,041	3	1,038
商船等		貨物船	遠洋	137	77	67	10	33	33	0	5	5	0	22	0	22
			近海	726	393	246	147	168	140	28	22	22	0	143	0	143
			内航	7,241	4,588	2,828	1,760	1,924	1,407	517	14	14	0	715	0	715
			平水	409	243	132	111	155	128	27	0	0	0	11	0	11
		旅客船	771	461	225	236	224	161	63	1	1	0	85	0	85	
		その他	1,397	933	501	432	410	343	67	21	21	0	33	3	30	
		商船等計	10,681	6,695	3,999	2,696	2,914	2,212	702	63	63	0	1,009	3	1,006	
漁船		底びき網	285	228	41	187	56	39	17	0	0	0	1	0	1	
		鰹・鯖	302	183	76	107	82	42	40	37	37	0	0	0	0	
		その他	374	287	22	265	39	32	7	17	17	0	31	0	31	
		漁船計	961	698	139	559	177	113	64	54	54	0	32	0	32	

第10表 船種別、月別月間有効求人・求職状況

船種別		月別等														
		合計	月平均	1月	2月	3月	4月	5月	6月	7月	8月	9月	10月	11月	12月	
月間有効求人	合計	27,834	2,320	2,292	2,353	2,412	2,297	2,287	2,245	2,338	2,451	2,245	2,305	2,305	2,304	
	商船	貨物	78	7	5	6	5	4	4	6	6	2	5	11	15	9
		遠洋	2,893	241	250	255	250	240	241	216	220	229	231	245	251	265
		近海	16,405	1,367	1,373	1,427	1,437	1,295	1,292	1,327	1,373	1,406	1,301	1,391	1,395	1,388
		内航	585	49	48	41	44	48	56	58	55	56	46	40	44	49
	等	平水	1,283	107	104	114	115	123	130	96	102	112	106	93	78	110
		旅客船	3,689	307	321	307	316	342	309	285	276	324	303	325	304	277
		その他	24,933	2,078	2,101	2,150	2,167	2,052	2,032	1,988	2,032	2,129	1,992	2,105	2,087	2,098
	漁船	商船等計	282	24	17	23	26	21	23	25	33	31	25	23	19	16
		底びき網	1,079	90	75	58	79	86	87	82	112	121	101	82	101	95
		鯉・鮪	1,540	128	99	122	140	138	145	150	161	170	127	95	98	95
		その他	2,901	242	191	203	245	245	255	257	306	322	253	200	218	206
	漁船計															
月間有効求職	合計	11,642	970	994	982	1,035	966	982	951	969	988	1,010	1,016	925	824	
	商船	貨物	137	11	11	12	17	12	8	10	12	11	11	13	9	11
		遠洋	726	61	55	55	62	57	58	66	67	65	64	67	60	50
		近海	7,241	603	613	618	656	607	628	603	603	614	613	618	572	496
		内航	409	34	31	34	36	31	29	30	28	42	40	35	39	34
	等	平水	771	64	70	70	73	65	55	54	55	62	64	76	62	65
		旅客船	1,397	116	128	121	111	112	125	115	115	108	122	119	115	106
		その他	10,681	890	908	910	955	884	903	878	880	902	914	928	857	762
	漁船	商船等計	285	24	17	12	23	22	26	26	31	30	28	25	24	21
		底びき網	302	25	35	32	31	30	29	28	25	23	20	21	15	13
		鯉・鮪	374	31	34	28	26	30	24	19	33	33	48	42	29	28
		その他	961	80	86	72	80	82	79	73	89	86	96	88	68	62
	漁船計															



第11表 平成28年、29年、30年の船種別月間有効求人・求職状況

区 分		月 間 有 効 求 人 数					月 間 有 効 求 職 数					
		年 間 取 扱 実 績			対前年増△減率(%)		年 間 取 扱 実 績			対前年増△減率(%)		
		28年	29年	30年	29/28	30/29	28年	29年	30年	29/28	30/29	
合 計		26,892	27,320	27,834	1.59	1.88	13,158	11,728	11,642	△ 10.87	△ 0.73	
商 船 等 計		24,094	24,333	24,933	0.99	2.47	11,858	10,545	10,681	△ 11.07	1.29	
商 船 等	貨 物 船 計	18,857	18,822	19,961	△ 0.19	6.05	9,426	8,319	8,513	△ 11.74	2.33	
	貨 物 船	遠 洋	69	26	78	△ 62.32	200.00	202	177	137	△ 12.38	△ 22.60
		近 海	3,251	2,784	2,893	△ 14.36	3.92	717	627	726	△ 12.55	15.79
		内 航	15,226	15,597	16,405	2.44	5.18	8,062	7,059	7,241	△ 12.44	2.58
		平 水	311	415	585	33.44	40.96	445	456	409	2.47	△ 10.31
	旅 客 船	1,691	1,506	1,283	△ 10.94	△ 14.81	949	847	771	△ 10.75	△ 8.97	
	そ の 他	3,546	4,005	3,689	12.94	△ 7.89	1,483	1,379	1,397	△ 7.01	1.31	
漁 船 計		2,798	2,987	2,901	6.75	△ 2.88	1,300	1,183	961	△ 9.00	△ 18.77	
漁 船	底びき網	204	167	282	△ 18.14	68.86	322	202	285	△ 37.27	41.09	
	鰹・鮪	980	1,258	1,079	28.37	△ 14.23	423	416	302	△ 1.65	△ 27.40	
	そ の 他	1,614	1,562	1,540	△ 3.22	△ 1.41	555	565	374	1.80	△ 33.81	

第12表 船種別、月別月末未済求人・求職状況

船種別		月別等														
		合計	月平均	1月	2月	3月	4月	5月	6月	7月	8月	9月	10月	11月	12月	
月末未済 求人 数	合計	16,820	1,402	1,395	1,538	1,287	1,397	1,449	1,266	1,452	1,551	1,295	1,369	1,501	1,320	
	商船	貨物	49	4	3	5	2	2	4	4	2	2	3	11	6	5
		遠洋	1,789	149	154	177	123	151	157	123	129	165	144	131	175	160
		近海	9,938	828	871	938	742	753	861	761	804	912	745	853	924	774
		内航	332	28	23	24	23	33	34	30	37	33	22	18	30	25
	等	平水	773	64	66	68	64	80	74	37	82	64	64	55	34	85
		旅客船	2,183	182	181	187	188	207	172	154	186	191	182	205	189	141
		その他	15,064	1,255	1,298	1,399	1,142	1,226	1,302	1,109	1,240	1,367	1,160	1,273	1,358	1,190
	漁船	商船等計	184	15	16	19	9	19	6	22	17	21	19	10	14	12
		底びき網	671	56	23	46	60	54	59	50	77	73	63	35	75	56
		鯉・鮪	901	75	58	74	76	98	82	85	118	90	53	51	54	62
		その他	1,756	146	97	139	145	171	147	157	212	184	135	96	143	130
	漁船計															
月末未済 求職 数	合計	7,426	619	655	624	593	608	631	622	625	664	645	643	591	525	
	商船	貨物	92	8	6	11	10	6	5	7	7	7	10	7	7	9
		遠洋	466	39	37	31	39	32	41	50	42	37	43	42	37	35
		近海	4,552	379	398	400	363	380	401	392	387	404	373	391	355	308
		内航	249	21	20	23	22	19	14	16	21	28	21	22	24	19
	等	平水	491	41	46	45	41	38	36	33	36	43	44	44	42	43
		旅客船	899	75	91	69	63	78	78	69	68	76	84	80	80	63
		その他	6,749	562	598	579	538	553	575	567	561	595	575	586	545	477
	漁船	商船等計	230	19	11	10	14	19	25	21	23	26	23	22	19	17
		底びき網	199	17	24	19	22	22	16	18	18	15	13	14	8	10
		鯉・鮪	248	21	22	16	19	14	15	16	23	28	34	21	19	21
		その他	677	56	57	45	55	55	56	55	64	69	70	57	46	48
	漁船計															

第13表 船種別、月間有効求人倍率の推移

船種別		月別													
		年間	1月	2月	3月	4月	5月	6月	7月	8月	9月	10月	11月	12月	
全船種		2.39	2.31	2.40	2.33	2.38	2.33	2.36	2.41	2.48	2.22	2.27	2.49	2.80	
商船等	全商船等	2.33	2.31	2.36	2.27	2.32	2.25	2.26	2.31	2.36	2.18	2.27	2.44	2.75	
	全貨物船	2.34	2.36	2.40	2.25	2.24	2.20	2.27	2.33	2.31	2.17	2.30	2.51	2.90	
	貨物船	遠洋	0.57	0.45	0.50	0.29	0.33	0.50	0.60	0.50	0.18	0.45	0.85	1.67	0.82
	近海	3.98	4.55	4.64	4.03	4.21	4.16	3.27	3.28	3.52	3.61	3.66	4.18	5.30	
	内航	2.27	2.24	2.31	2.19	2.13	2.06	2.20	2.28	2.29	2.12	2.25	2.44	2.80	
	平水	1.43	1.55	1.21	1.22	1.55	1.93	1.93	1.96	1.33	1.15	1.14	1.13	1.44	
	旅客船	1.66	1.49	1.63	1.58	1.89	2.36	1.78	1.85	1.81	1.66	1.22	1.26	1.69	
その他	2.64	2.51	2.54	2.85	3.05	2.47	2.48	2.40	3.00	2.48	2.73	2.64	2.61		
漁船	全漁船	3.02	2.22	2.82	3.06	2.99	3.23	3.52	3.44	3.74	2.64	2.27	3.21	3.32	
	底びき網	0.99	1.00	1.92	1.13	0.95	0.88	0.96	1.06	1.03	0.89	0.92	0.79	0.76	
	鯉・鮪	3.57	2.14	1.81	2.55	2.87	3.00	2.93	4.48	5.26	5.05	3.90	6.73	7.31	
	その他	4.12	2.91	4.36	5.38	4.60	6.04	7.89	4.88	5.15	2.65	2.26	3.38	3.39	

第14表 全国の船員職業安定窓口別月間有効求人倍率の推移

安定窓口	年月											
	1月	2月	3月	4月	5月	6月	7月	8月	9月	10月	11月	12月
全国	2.31	2.40	2.33	2.38	2.33	2.36	2.41	2.48	2.22	2.27	2.49	2.80
北海道(本局)	1.90	2.00	1.61	1.69	2.17	1.33	1.75	1.86	0.82	1.10	1.28	2.08
函館	1.50	1.50	3.00	1.70	1.92	1.27	2.18	3.67	3.10	2.60	4.80	4.00
室蘭	0.40	0.00	0.25	0.33	3.00	-	-	3.00	1.33	2.00	2.50	3.00
釧路	0.29	0.94	0.94	1.20	1.29	1.18	1.67	1.33	0.75	1.20	0.67	1.25
旭川(稚内)	7.00	1.88	3.50	-	2.50	1.50	3.00	1.50	2.00	0.50	-	0.50
東北(本局)	1.80	0.50	0.44	0.33	0.17	0.40	0.60	0.75	0.40	0.33	0.67	0.50
福島(小名浜)	2.40	1.40	1.60	2.25	1.00	1.44	1.33	3.20	4.25	2.20	5.67	5.00
岩手(宮古)	0.00	0.38	0.29	0.31	0.31	0.50	0.44	0.43	0.29	0.28	0.21	0.27
気仙沼	0.73	0.63	1.00	1.07	0.84	1.18	1.96	2.82	2.45	3.42	3.70	1.76
石巻	0.62	0.67	0.50	0.38	0.21	0.25	0.30	1.17	0.83	0.91	1.00	1.73
八戸	0.31	0.20	0.14	0.21	0.23	0.24	0.25	0.29	0.26	0.21	0.22	0.37
青森	0.38	0.83	1.33	1.00	4.00	3.00	2.33	3.00	3.00	0.50	0.00	0.00
秋田	1.25	1.67	1.67	0.50	0.44	0.44	0.44	0.56	0.50	0.46	0.45	0.10
山形(酒田)	0.75	1.25	1.67	5.00	0.60	0.25	-	1.00	0.50	0.00	0.00	4.00
北陸信越(本局)	1.50	1.83	1.44	0.80	1.83	2.40	3.60	2.17	0.71	0.75	0.60	1.50
富山(伏木)	0.00	0.25	0.13	0.20	0.25	0.50	0.33	0.20	0.17	0.20	0.50	0.67
石川(七尾)	0.00	0.00	0.00	0.00	0.00	0.00	0.00	0.00	0.00	0.00	0.00	0.00
関東(本局)	2.14	1.83	1.95	2.98	3.15	2.47	2.71	2.82	2.16	2.57	2.29	2.36
東京	6.96	9.35	6.03	5.94	5.22	7.00	6.78	6.78	4.74	3.82	4.14	4.86
鹿島	4.50	3.20	2.20	2.00	1.00	0.67	0.63	1.33	1.43	1.20	1.00	1.43
中部(本局)	2.07	1.13	2.00	2.00	1.50	1.47	1.50	1.12	1.92	3.22	2.08	2.88
静岡(清水)	3.89	3.73	3.38	2.85	2.71	2.35	3.27	3.58	2.14	2.06	2.05	2.71
三重(四日市)	5.25	7.50	6.50	5.00	6.67	6.33	6.00	5.33	11.50	11.50	2.60	3.00
鳥羽	12.25	9.20	6.14	8.57	17.33	53.00	13.75	13.00	5.67	10.33	13.25	25.50
福井(敦賀)	-	-	-	-	-	-	-	-	2.00	0.00	4.00	-
近畿(本局)	4.68	4.65	4.49	4.69	3.51	4.24	2.91	4.10	3.05	2.33	2.45	2.40
京都(舞鶴)	-	-	-	0.00	0.00	2.00	2.00	-	-	-	1.00	0.00
和歌山	6.25	5.25	4.33	8.50	8.00	15.00	7.00	3.00	3.20	2.00	3.80	6.00
勝浦	2.00	2.67	3.00	2.00	2.00	3.00	3.00	2.00	2.00	2.00	2.00	2.00
神戸(本局)	2.87	2.35	2.19	1.80	2.15	1.81	1.95	1.67	1.42	1.46	1.75	1.73
中国(本局)	4.67	5.08	6.23	3.76	4.67	10.25	4.92	4.31	4.93	5.07	6.70	5.45
尾道	6.38	7.64	5.79	4.74	6.53	8.27	7.50	7.20	5.25	8.09	11.38	9.75
因島	8.00	7.00	-	-	7.00	16.00	17.00	8.00	5.00	-	-	-
呉	3.19	2.35	3.32	3.95	2.95	2.69	3.85	2.86	2.21	3.05	3.33	3.46
鳥取(境)	1.50	3.00	1.33	0.08	0.00	0.00	0.00	0.36	0.75	0.63	0.80	3.00
島根	1.25	2.00	2.33	2.00	1.20	1.20	0.90	1.67	1.08	1.73	2.00	2.57
岡山(玉野)	5.75	4.83	5.38	5.87	6.82	7.10	13.50	8.91	7.17	9.27	8.45	6.73
山口(徳山)	4.20	3.63	4.44	7.78	7.75	5.40	5.30	3.57	2.83	3.19	3.90	5.25
四国(本局)	12.46	8.68	8.16	10.40	15.18	20.38	40.25	30.40	26.00	23.57	21.63	30.50
徳島	4.90	5.67	6.79	7.42	9.91	8.19	6.00	5.11	5.29	3.04	3.36	4.72
愛媛	4.00	9.29	13.00	7.71	6.25	5.89	5.00	5.60	4.27	3.75	3.00	3.94
宇和島	1.00	1.12	1.70	1.64	2.05	2.59	2.78	2.35	3.00	2.40	4.09	4.36
今治	6.17	6.56	5.44	6.08	5.03	5.13	7.30	10.71	13.14	11.00	11.82	16.15
高知	1.38	1.09	1.00	0.90	0.84	0.93	1.13	1.23	1.10	1.06	1.21	1.17
九州(本局)	0.72	0.78	1.04	1.27	1.14	1.04	1.00	0.98	1.00	1.00	0.70	1.09
若松	3.73	4.62	4.40	6.11	4.31	6.43	7.86	4.18	3.60	5.40	5.88	5.33
福岡	4.56	5.50	4.25	3.25	3.55	2.23	2.75	1.80	2.13	2.00	1.83	3.00
長崎	1.24	0.90	0.74	1.09	1.17	1.18	1.38	1.38	1.08	1.28	1.51	1.44
佐世保	0.77	0.93	0.90	1.03	1.53	1.16	0.97	1.12	0.90	0.60	0.59	0.72
熊本(三角)	2.57	3.61	2.78	2.03	2.61	2.51	3.26	2.54	2.83	2.97	3.76	4.95
大分	2.19	2.15	1.94	1.81	0.92	1.12	1.35	1.48	1.45	0.98	1.33	1.53
宮崎	0.16	0.10	0.06	0.02	0.02	0.02	0.08	0.14	0.16	0.15	0.12	0.08
鹿児島	0.69	0.62	0.78	1.21	0.91	0.56	0.59	0.71	1.00	0.87	1.18	1.19
下関	1.44	1.86	2.17	2.17	2.94	2.55	1.76	1.35	2.25	2.35	3.05	3.45
那覇	0.53	0.50	1.57	1.29	0.76	0.59	0.60	0.72	0.72	0.65	0.80	1.27
宮古	0.00	0.00	0.00	0.00	0.00	0.00	-	0.00	0.00	0.00	-	-
八重山	-	-	-	-	1.00	1.00	1.00	1.00	1.00	1.00	1.00	1.00

(注) 1. (網掛け)は、有効求人倍率が1.00倍以上のものを示す。  
 2. 「-」は、当該月における有効求人数及び有効求職者がいずれも0人であることを示す。

第15表 月間有効求人・求職数及び有効求人倍率の推移

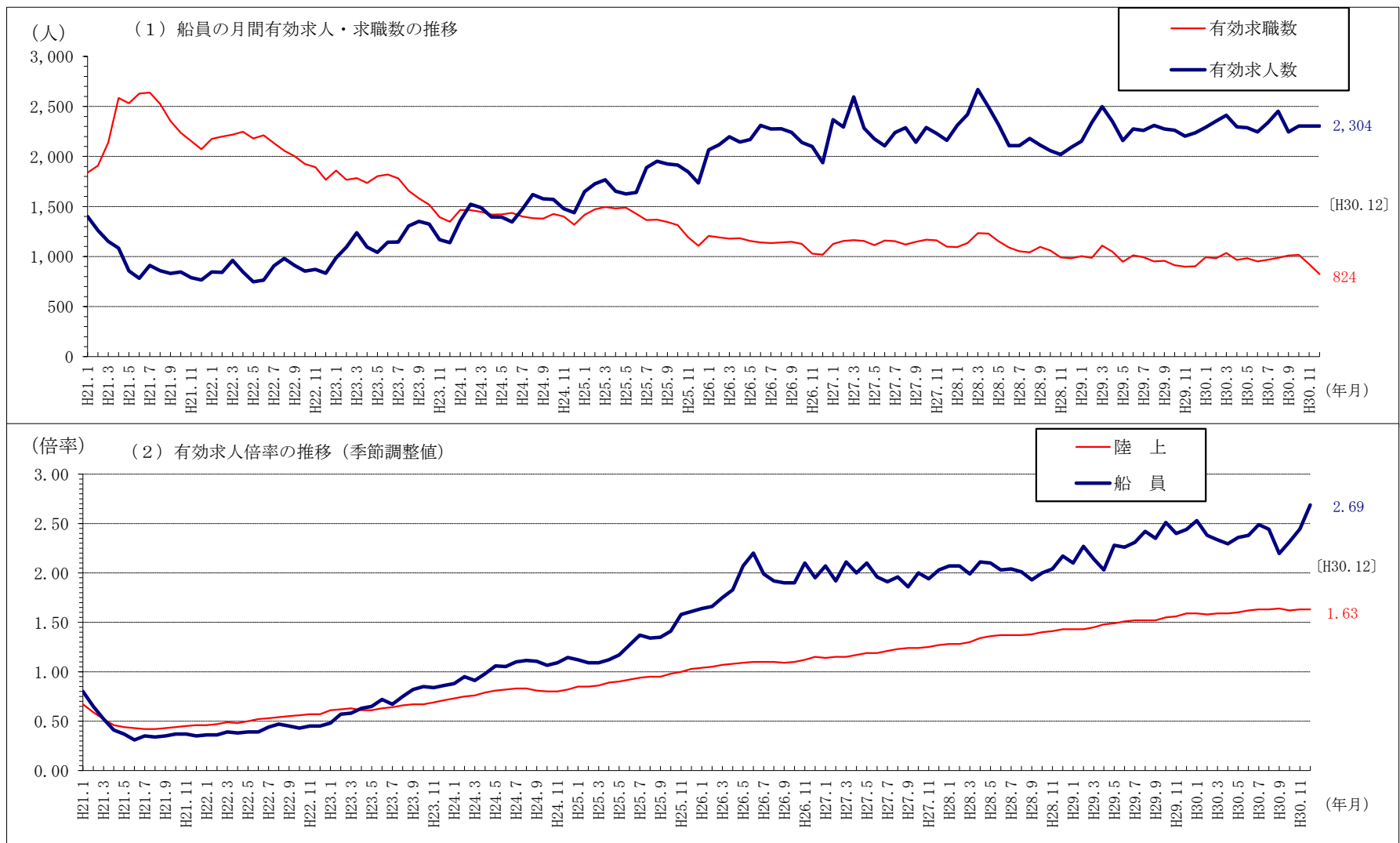

### 3. 雇用保険の失業等給付関係統計表

第16表 失業等給付状況

区 分	受給者延人員数			初回受給者数			受給者実人員数			支 給 金 額 (円)		
	計	商船等	漁 船	計	商船等	漁 船	計	商船等	漁 船	計	商 船 等	漁 船
平成28年計	2,144	1,768	376	481	401	80	1,817	1,486	331	283,285,636	227,695,058	55,590,578
平成29年〃	1,939	1,503	436	462	352	110	1,624	1,256	368	262,915,045	199,124,985	63,790,060
平成30年〃	2,108	1,822	286	526	458	68	1,767	1,512	255	288,205,190	244,834,936	43,370,254
平成28年月平均	179	147	31	40	33	7	151	124	28	23,607,136	18,974,588	4,632,548
平成29年〃	162	125	36	39	29	9	135	105	31	21,909,587	16,593,749	5,315,838
平成30年〃	176	152	24	44	38	6	147	126	21	24,017,099	20,402,911	3,614,188
平成30年1月	179	141	38	42	36	6	145	117	28	26,074,182	20,615,163	5,459,019
2月	158	143	15	45	44	1	137	124	13	19,246,981	17,001,456	2,245,525
3月	180	161	19	51	43	8	144	127	17	22,059,938	19,575,413	2,484,525
4月	160	138	22	52	42	10	140	118	22	20,854,923	17,656,842	3,198,081
5月	185	157	28	54	45	9	154	127	27	26,066,715	21,314,155	4,752,560
6月	163	129	34	36	31	5	138	109	29	25,549,731	20,054,977	5,494,754
7月	190	158	32	44	37	7	160	131	29	27,216,256	23,133,190	4,083,066
8月	179	150	29	40	31	9	150	125	25	25,490,133	21,008,863	4,481,270
9月	157	138	19	22	20	2	135	117	18	22,727,960	19,921,269	2,806,691
10月	193	174	19	61	56	5	154	138	16	25,072,176	21,755,578	3,316,598
11月	175	162	13	41	38	3	153	139	14	25,160,847	22,797,597	2,363,250
12月	189	171	18	38	35	3	157	140	17	22,685,348	20,000,433	2,684,915
対前年計比												
30/29	108.7	121.2	65.6	113.9	130.1	61.8	108.8	120.4	69.3	109.6	123.0	68.0

第17表 過去10年間の失業等給付状況

年別	区分	支給延件数		支給延件数指数	給付金額（千円）	給付金額指数
		年間	月平均			
平成 21年		8,430	703	100	1,219,622	100
平成 22年		5,640	470	67	809,486	66
平成 23年		5,747	479	68	808,525	66
平成 24年		3,652	304	43	502,289	41
平成 25年		3,424	285	41	481,069	39
平成 26年		2,517	210	30	329,747	27
平成 27年		2,479	207	29	318,053	26
平成 28年		2,144	179	25	283,286	23
平成 29年		1,939	162	23	262,915	22
平成 30年		2,108	176	25	288,205	24

## (参 考) 用 語 の 定 義

### (1) 船員職業紹介関係

#### ①新規求人数

各月中に受理した新規の求人申込みの人数をいう。

#### ②新規求職数

各月中に受理した新規の求職申込みの人数をいう。

#### ③月間有効求人数

前月から繰越された未済求人数と本月における新規求人数の合計をいう。

#### ④月間有効求職数

前月から繰越された未済求職数と本月における新規求職数の合計をいう。

#### ⑤成立数

各月中に運輸局の紹介により雇用関係が新たに成立した人数をいう。

#### ⑥月末未済求人数

各月末において求人申込みを受理した日から30日を経過したもの及び紹介期限を過ぎたものを除く有効な求人数から、本月の成立数及び求人取消数（運輸局の紹介以外の方法で船員を充足した場合を含む。）を差し引いた数をいう。

#### ⑦月末未済求職数

各月末において求職申込みを受理した日から30日を経過したもの及び紹介期限を過ぎたものを除く有効な求職数から、本月の成立数及び求職取消数（運輸局の紹介以外で就職した場合を含む。）及び有効な求職申込みとは認め難いものの数を差し引いた数をいう。

### (2) 失業保険関係

#### ①失業等給付支給延件数

各月中に失業等給付を支給した延件数をいう。

#### ②初回受給者数

各月中に失業後初めて失業等給付を受給した者の数をいう。

#### ③受給者実数

各月中に失業等給付を支給した者の数をいう。（同一人に失業等給付を支給した場合は、その日数又は回数にかかわらず、1人として算入する。）



(3) 各指数の算出方法

$$\text{① 有効求人倍率} = \frac{\text{月間有効求人数}}{\text{月間有効求職数}}$$

$$\text{② 就職率(\%)} = \frac{\text{成立数}}{\text{月間有効求職数}}$$

$$\text{③ 充足率(\%)} = \frac{\text{成立数}}{\text{月間有効求人数}}$$

$$\text{④ 対前年増減率(\%)} = \frac{\text{(本年取扱実数 - 前年取扱実数)}}{\text{前年取扱実数}}$$