

・鉄道車両生産動向

平成16年5月分

概況

本月の鉄道車両の生産総計（改造・修理を含む）は339両、134億円で金額ベースで前月比1.7%減、前年同月比77.2%増であった。

このうち新造は205両、133億円で、生産指数は153.7であった。

平成12年度月平均 = 100

鉄道車両生産指数グラフ

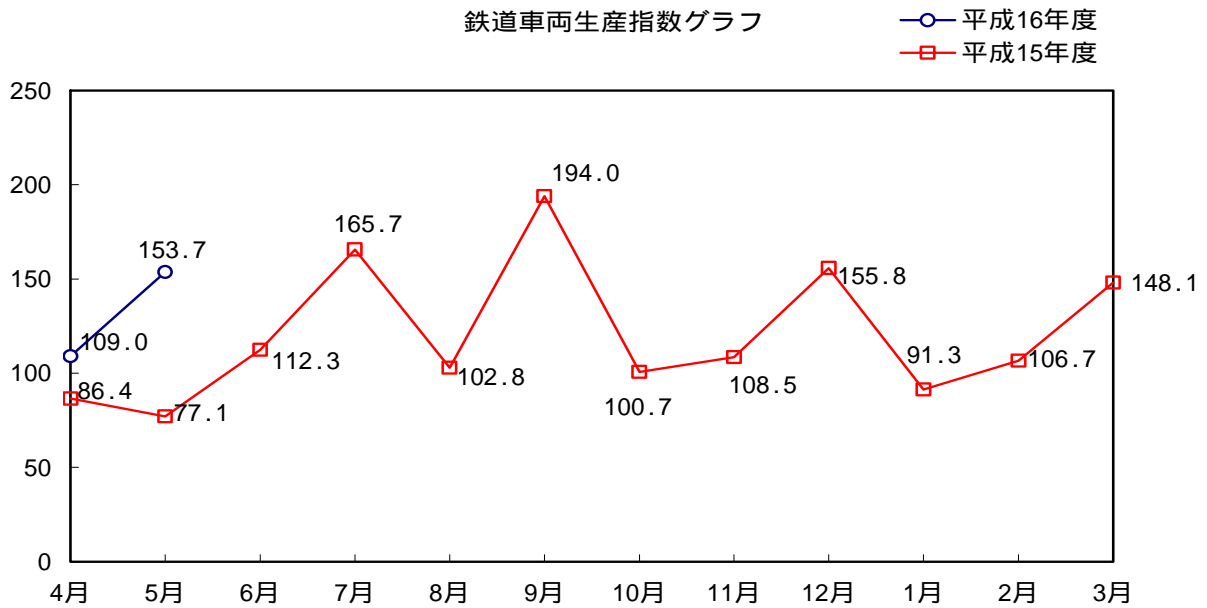

需要先別・車種別動向

新造車両の生産を需要先別にみると、国内向け実績147両、72億円（うちJR向け実績106両、44億円）、輸出は58両、61億円であった。

国内向けのうち、旅客車は102両、65億円であった。

需要先別構成比の推移

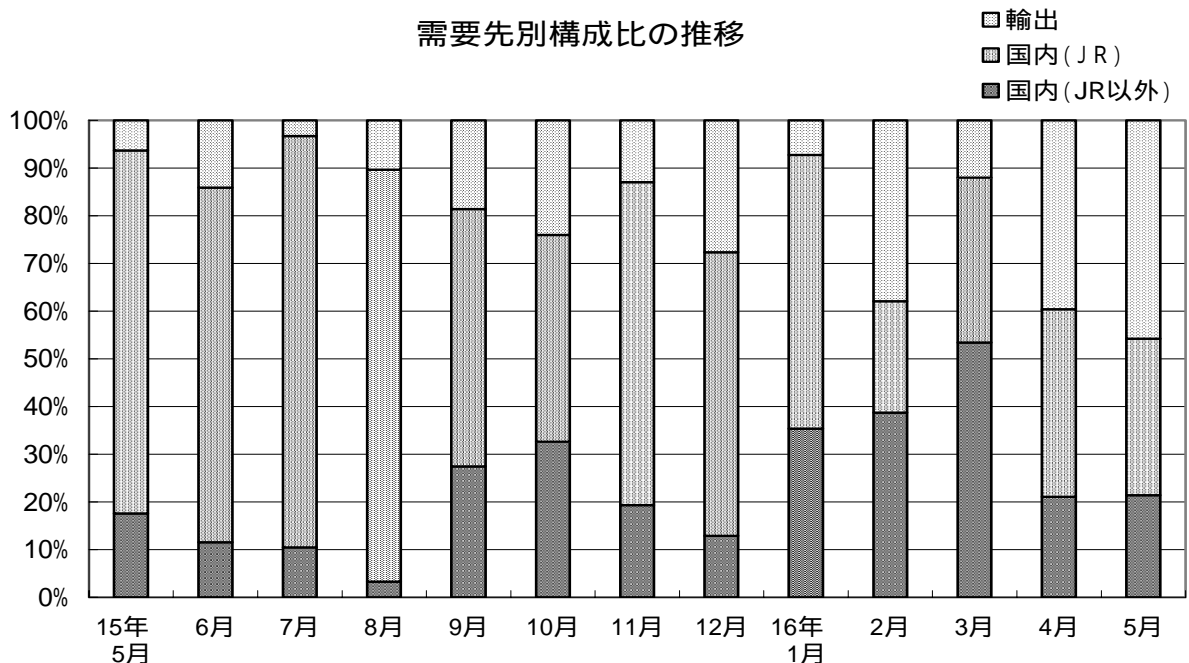

鉄道車両生産動向

平成16年5月分

概況

本月の鉄道車両の生産総計（改造・修理を含む）は339両、134億円で金額ベースで前月比1.7%減、前年同月比77.2%増であった。

このうち新造は205両、133億円で、生産指数は153.7であった。

平成12年度月平均 = 100

鉄道車両生産指数グラフ

○ 平成16年度
□ 平成15年度

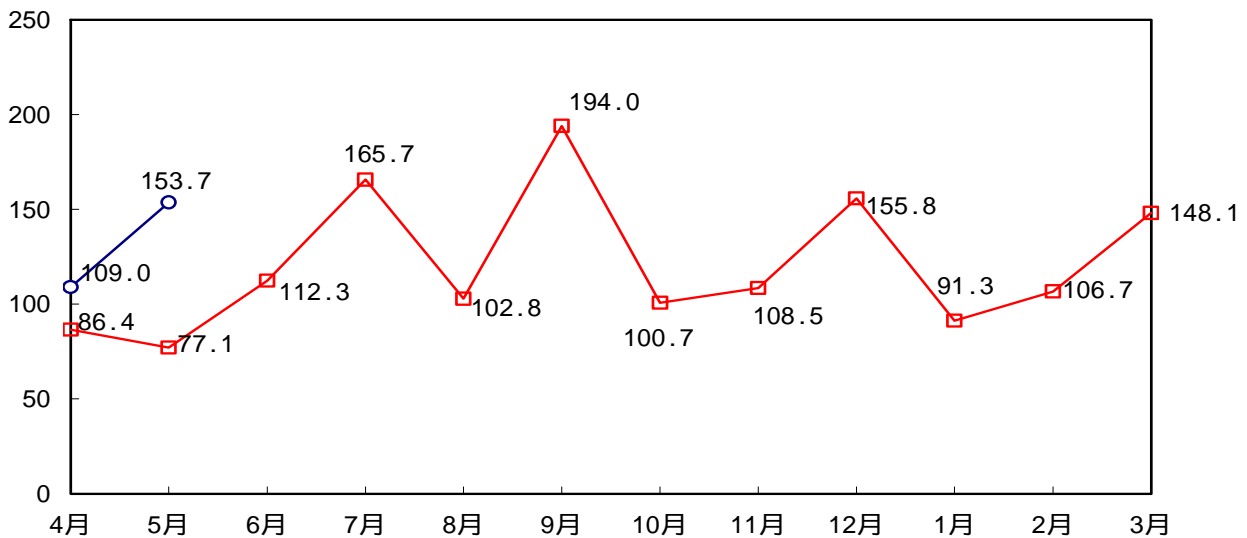

需要先別・車種別動向

新造車両の生産を需要先別にみると、国内向け実績147両、72億円（うちJR向け実績106両、44億円）、輸出は58両、61億円であった。

国内向けのうち、旅客車は102両、65億円であった。

需要先別構成比の推移

□ 輸出
▨ 国内(JR)
■ 国内(JR以外)

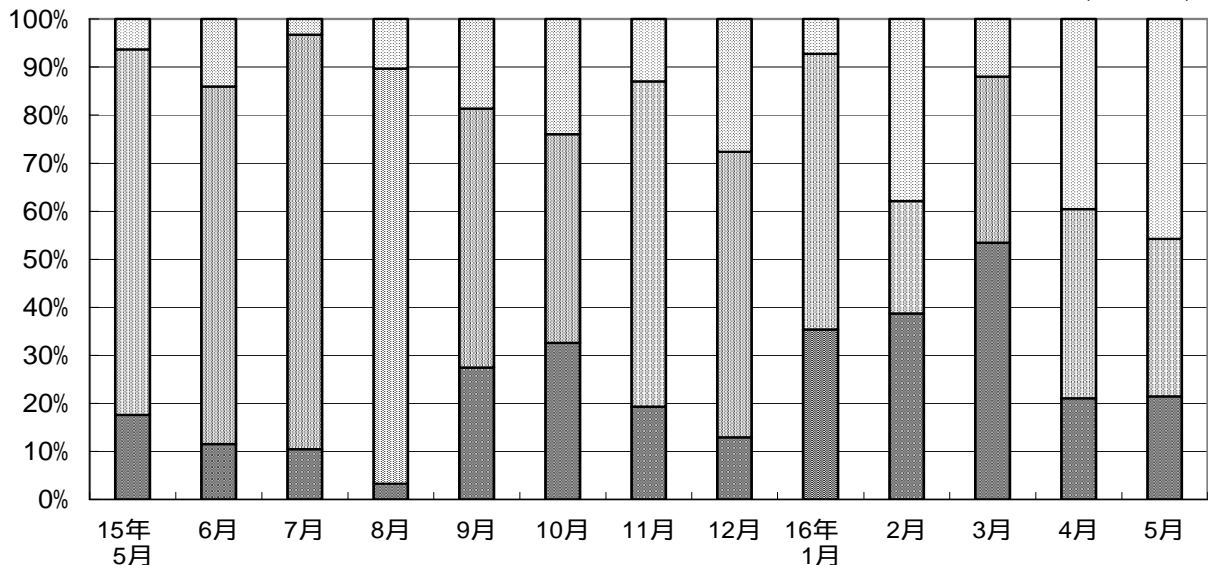

鉄道車両生産動向

平成16年5月分

概況

本月の鉄道車両の生産総計（改造・修理を含む）は339両、134億円で金額ベースで前月比1.7%減、前年同月比77.2%増であった。

このうち新造は205両、133億円で、生産指数は116.9であった。

平成12年度月平均 = 100

鉄道車両生産指数グラフ

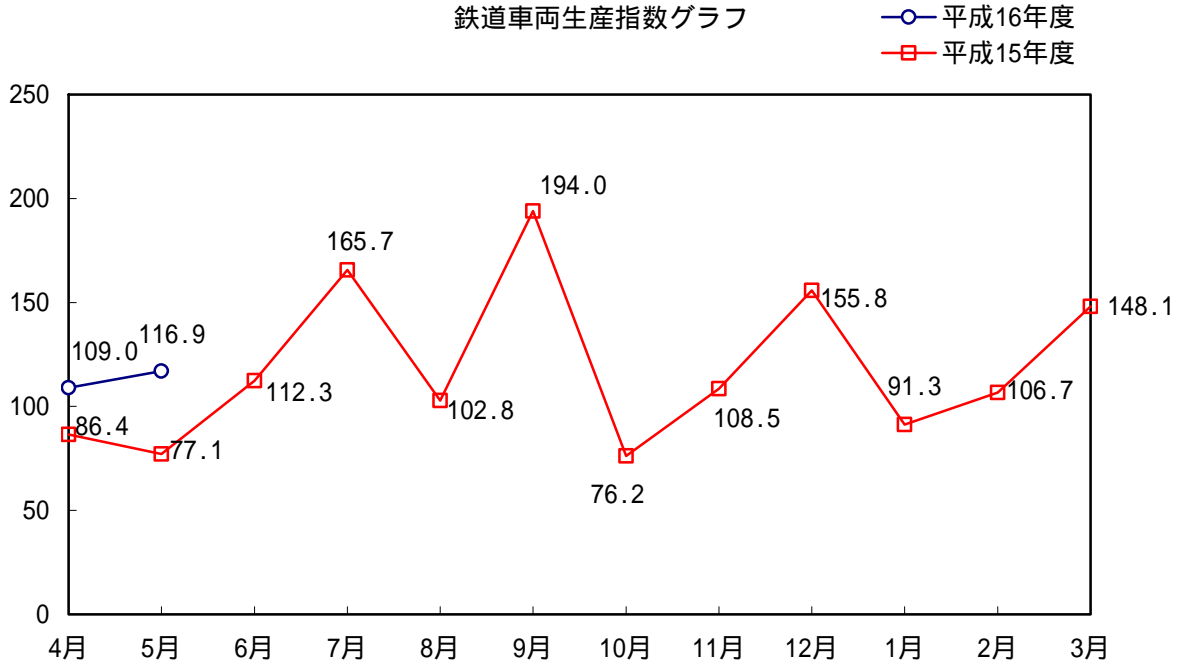

需要先別・車種別動向

新造車両の生産を需要先別にみると、国内向け実績147両、72億円（うちJR向け実績106両、44億円）、輸出は58両、61億円であった。

国内向けのうち、旅客車は102両、65億円であった。

需要先別構成比の推移

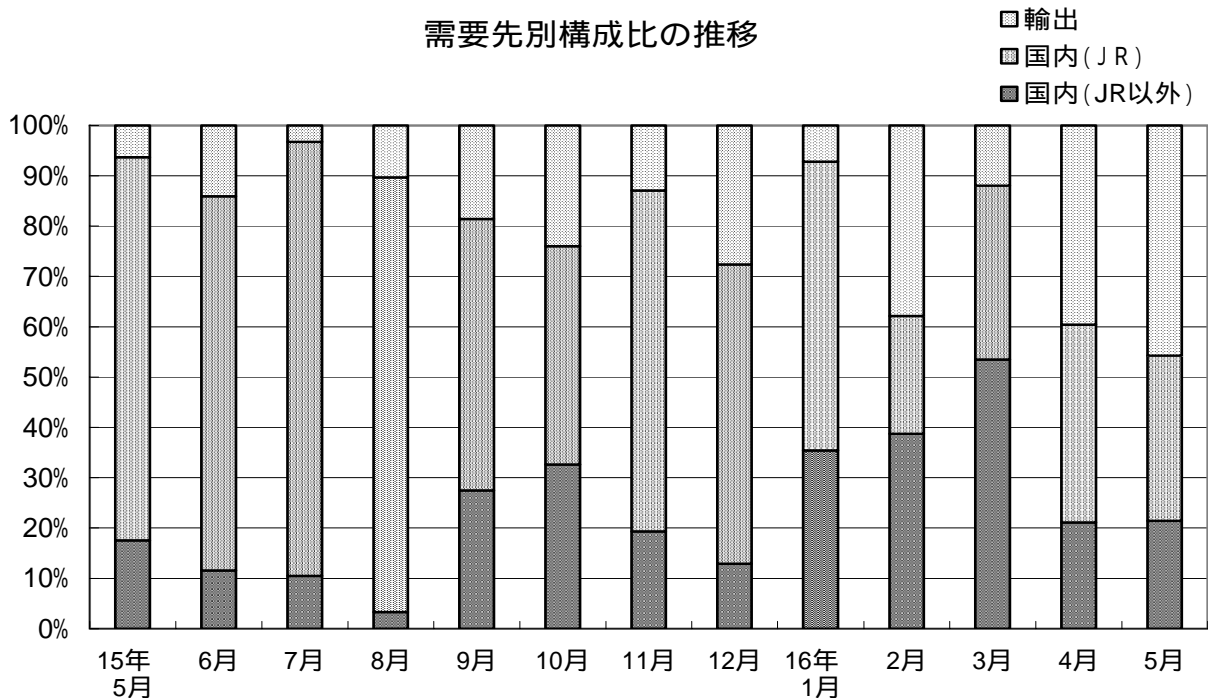

誤

鉄道車両(新造)生産の推移 平成16年5月分

年度	合計両数	合計金額	指数	国内向け両数	国内向け金額	JR向け両数
平成7年度	2312	169,819,726	118.7	2179	151,619,151	1181
8	2454	178,760,254	122.5	2330	168,725,516	1412
9	2207	162,766,042	107.1	2174	158,171,064	1491
10	1563	145,330,551	94.4	1483	137,548,425	944
11	2166	172,168,768	127.0	1987	152,478,625	1172
12	1736	149,116,923	100.0	1492	126,790,409	1031
13	1729	146,303,884	106.4	1572	126,790,397	1161
14	1861	163,675,425	111.9	1666	138,453,970	1043
15	1896	159,289,687	120.8	1607	132,395,723	1040
平成15年4月	115	10,235,935	86.4	94	7,822,427	57
5	95	7,437,971	77.1	90	6,969,971	70
6	138	11,310,465	112.3	116	9,717,602	96
7	202	17,855,858	165.7	192	17,266,656	173
8	133	11,172,989	102.8	117	10,021,344	113
9	235	19,373,184	194.0	201	15,766,261	122
10	126	8,614,181	100.7	114	6,547,184	62
11	156	11,116,804	108.5	131	9,675,450	88
12	184	20,655,475	155.8	132	14,949,188	93
平成16年1月	130	9,923,414	91.3	118	9,208,056	60
2	150	12,932,213	106.7	97	8,029,783	27
3	232	18,661,198	148.1	205	16,421,801	79
4	173	14,274,438	114.0	119	8,171,512	79
5	208	13,886,747	155.6	150	7,800,968	109
前年同月比	218.9	186.7		166.7	111.9	155.7

金額単位:千円

JR向け金額	新幹線両数	新幹線金額	民需両数	民需金額	輸出両数	輸出金額
88,955,163	214	32,425,146	998	62,663,988	133	18,200,575
105,328,450	267	38,557,821	918	63,397,066	124	10,034,738
111,968,722	374	56,309,512	683	46,202,342	33	4,594,978
96,741,408	279	41,886,048	539	40,807,017	80	7,782,126
99,477,591	258	36,528,330	815	53,001,034	179	19,690,143
88,073,866	280	43,623,566	461	38,716,543	244	22,326,514
103,529,422	311	43,936,807	411	23,260,975	157	19,513,487
93,725,975	282	33,692,368	623	44,727,995	195	25,221,455
93,566,032	313	36,821,918	567	38,829,691	289	26,893,964
5,302,792	17	1,719,487	37	2,519,635	21	2,413,508
5,660,474	26	3,010,418	20	1,309,497	5	468,000
8,405,522	16	1,721,386	20	1,312,080	22	1,592,863
15,399,708	60	5,509,566	19	1,866,948	10	589,202
9,654,474	28	3,498,422	4	366,870	16	1,151,645
10,442,913	68	6,943,388	79	5,323,348	34	3,606,923
3,740,360	0	0	52	2,806,824	12	2,066,997
7,525,112	18	2,133,180	43	2,150,338	25	1,441,354
12,280,432	50	7,828,884	39	2,668,756	52	5,706,287
5,694,038	10	1,626,723	58	3,514,018	12	715,358
3,018,592	10	1,415,233	70	5,011,191	53	4,902,430
6,441,615	10	1,415,231	126	9,980,186	27	2,239,397
5,322,341	1	176,085	40	2,849,171	54	6,102,926
4,945,774	0	0	41	2,855,194	58	6,085,779
87.4			205.0	218.0	1,160.0	1,300.4

平成17年6月20日訂正

鉄道車両(新造)生産の推移

平成16年5月分

年度	合計両数	合計金額	指数	国内向け両数	国内向け金額
平成7年度	2,312	169,819,726	118.7	2,179	151,619,151
8	2,454	178,760,254	122.5	2,330	168,725,516
9	2,207	162,766,042	107.1	2,174	158,171,064
10	1,563	145,330,551	94.4	1,483	137,548,425
11	2,166	172,168,768	127.0	1,987	152,478,625
12	1,736	149,116,923	100.0	1,492	126,790,409
13	1,729	146,303,884	106.4	1,572	126,790,397
14	1,861	163,675,425	111.9	1,666	138,453,970
15	1,896	159,289,687	120.8	1,607	132,395,723
平成15年4月	115	10,235,935	86.4	94	7,822,427
5	95	7,437,971	77.1	90	6,969,971
6	138	11,310,465	112.3	116	9,717,602
7	202	17,855,858	165.7	192	17,266,656
8	133	11,172,989	102.8	117	10,021,344
9	235	19,373,184	194.0	201	15,766,261
10	126	8,614,181	100.7	114	6,547,184
11	156	11,116,804	108.5	131	9,675,450
12	184	20,655,475	155.8	132	14,949,188
平成16年1月	130	9,923,414	91.3	118	9,208,056
2	150	12,932,213	106.7	97	8,029,783
3	232	18,661,198	148.1	205	16,421,801
4	169	13,526,305	109.0	119	8,171,512
5	205	13,292,359	153.7	147	7,206,580
前年同月比	215.8	178.7		163.3	103.4

金額単位:千円

J R向け両数	J R向け金額	新幹線両数	新幹線金額	民需両数	民需金額	輸出両数	輸出金額
1,181	88,955,163	214	32,425,146	998	62,663,988	133	18,200,575
1,412	105,328,450	267	38,557,821	918	63,397,066	124	10,034,738
1,491	111,968,722	374	56,309,512	683	46,202,342	33	4,594,978
944	96,741,408	279	41,886,048	539	40,807,017	80	7,782,126
1,172	99,477,591	258	36,528,330	815	53,001,034	179	19,690,143
1,031	88,073,866	280	43,623,566	461	38,716,543	244	22,326,514
1,161	103,529,422	311	43,936,807	411	23,260,975	157	19,513,487
1,043	93,725,975	282	33,692,368	623	44,727,995	195	25,221,455
1,040	93,566,032	313	36,821,918	567	38,829,691	289	26,893,964
57	5,302,792	17	1,719,487	37	2,519,635	21	2,413,508
70	5,660,474	26	3,010,418	20	1,309,497	5	468,000
96	8,405,522	16	1,721,386	20	1,312,080	22	1,592,863
173	15,399,708	60	5,509,566	19	1,866,948	10	589,202
113	9,654,474	28	3,498,422	4	366,870	16	1,151,645
122	10,442,913	68	6,943,388	79	5,323,348	34	3,606,923
62	3,740,360	0	0	52	2,806,824	12	2,066,997
88	7,525,112	18	2,133,180	43	2,150,338	25	1,441,354
93	12,280,432	50	7,828,884	39	2,668,756	52	5,706,287
60	5,694,038	10	1,626,723	58	3,514,018	12	715,358
27	3,018,592	10	1,415,233	70	5,011,191	53	4,902,430
79	6,441,615	10	1,415,231	126	9,980,186	27	2,239,397
79	5,322,341	1	176,085	40	2,849,171	50	5,354,793
106	4,351,386	0	0	41	2,855,194	58	6,085,779
151.4	76.9			205.0	218.0	1,160.0	1,300.4

平成17年9月1日訂正

鉄道車両(新造)生産の推移

平成16年5月分

年度	合計両数	合計金額	指数	国内向け両数	国内向け金額
平成7年度	2,312	169,819,726	118.7	2,179	151,619,151
8	2,454	178,760,254	122.5	2,330	168,725,516
9	2,207	162,766,042	107.1	2,174	158,171,064
10	1,563	145,330,551	94.4	1,483	137,548,425
11	2,166	172,168,768	127.0	1,987	152,478,625
12	1,736	149,116,923	100.0	1,492	126,790,409
13	1,729	146,303,884	106.4	1,572	126,790,397
14	1,861	163,675,425	111.9	1,666	138,453,970
15	1,896	159,289,687	118.7	1,607	132,395,723
平成15年4月	115	10,235,935	86.4	94	7,822,427
5	95	7,437,971	77.1	90	6,969,971
6	138	11,310,465	112.3	116	9,717,602
7	202	17,855,858	165.7	192	17,266,656
8	133	11,172,989	102.8	117	10,021,344
9	235	19,373,184	194.0	201	15,766,261
10	126	8,614,181	76.2	114	6,547,184
11	156	11,116,804	108.5	131	9,675,450
12	184	20,655,475	155.8	132	14,949,188
平成16年1月	130	9,923,414	91.3	118	9,208,056
2	150	12,932,213	106.7	97	8,029,783
3	232	18,661,198	148.1	205	16,421,801
4	169	13,526,305	109.0	119	8,171,512
5	205	13,292,359	116.9	147	7,206,580
前年同月比	215.8	178.7		163.3	103.4

金額単位:千円

JR向け両数	JR向け金額	新幹線両数	新幹線金額	民需両数	民需金額	輸出両数	輸出金額
1,181	88,955,163	214	32,425,146	998	62,663,988	133	18,200,575
1,412	105,328,450	267	38,557,821	918	63,397,066	124	10,034,738
1,491	111,968,722	374	56,309,512	683	46,202,342	33	4,594,978
944	96,741,408	279	41,886,048	539	40,807,017	80	7,782,126
1,172	99,477,591	258	36,528,330	815	53,001,034	179	19,690,143
1,031	88,073,866	280	43,623,566	461	38,716,543	244	22,326,514
1,161	103,529,422	311	43,936,807	411	23,260,975	157	19,513,487
1,043	93,725,975	282	33,692,368	623	44,727,995	195	25,221,455
1,040	93,566,032	313	36,821,918	567	38,829,691	289	26,893,964
57	5,302,792	17	1,719,487	37	2,519,635	21	2,413,508
70	5,660,474	26	3,010,418	20	1,309,497	5	468,000
96	8,405,522	16	1,721,386	20	1,312,080	22	1,592,863
173	15,399,708	60	5,509,566	19	1,866,948	10	589,202
113	9,654,474	28	3,498,422	4	366,870	16	1,151,645
122	10,442,913	68	6,943,388	79	5,323,348	34	3,606,923
62	3,740,360	0	0	52	2,806,824	12	2,066,997
88	7,525,112	18	2,133,180	43	2,150,338	25	1,441,354
93	12,280,432	50	7,828,884	39	2,668,756	52	5,706,287
60	5,694,038	10	1,626,723	58	3,514,018	12	715,358
27	3,018,592	10	1,415,233	70	5,011,191	53	4,902,430
79	6,441,615	10	1,415,231	126	9,980,186	27	2,239,397
79	5,322,341	1	176,085	40	2,849,171	50	5,354,793
106	4,351,386	0	0	41	2,855,194	58	6,085,779
151.4	76.9			205.0	218.0	1,160.0	1,300.4

第1表 鉄道車両・総計

平成16年5月分

金額単位：千円

車種	単位	受注両数	受注金額	生産両数	生産金額	月末手持両数	月末手持金額
鉄道車両	両	139	15,579,427	336	13,976,255	3,668	296,919,196
機関車	"	1	128,646	15	184,716	164	7,572,066
電気機関車	"	0	2,646	15	184,716	158	6,211,318
直流電気機関車	"	0	2,646	15	184,716	100	1,617,000
交直流電気機関車	"	0	0	0	0	4	865,120
交流電気機関車	"	0	0	0	0	54	3,729,198
ディーゼル機関車	"	1	126,000	0	0	6	1,360,748
液体式ディーゼル機関車	"	1	126,000	0	0	2	246,750
電気式ディーゼル機関車	"	0	0	0	0	4	1,113,998
その他の機関車	"	0	0	0	0	0	0
旅客車	"	134	15,370,981	291	13,289,272	3,408	286,623,744
電車(新幹線を除く)	"	110	12,820,888	269	9,638,773	2,842	165,275,028
電動車	"	76	4,165,120	155	5,407,852	1,581	83,488,211
制御車	"	17	476,316	78	2,322,122	792	42,277,708
付随車	"	17	8,179,452	36	1,908,799	469	39,509,109
その他の電車	"	0	0	0	0	0	0
新幹線	"	11	1,770,073	12	3,177,319	556	120,181,626
電動車	"	5	714,000	9	2,099,332	438	85,550,872
制御車	"	0	0	2	790,582	71	23,984,426
付随車	"	3	461,685	1	287,405	44	10,051,940
その他の新幹線	"	3	594,388	0	0	3	594,388
ディーゼル車	"	3	306,840	0	0	10	1,167,090
ディーゼル動車	"	3	306,840	0	0	7	819,840
その他のディーゼル車	"	0	0	0	0	3	347,250
客車	"	10	473,180	10	473,180	0	0
その他の旅客車	"	0	0	0	0	0	0
貨物車	"	4	79,800	30	502,267	94	1,641,886
コンテナ車	"	0	0	30	502,267	60	1,004,536
タンク貨車	"	4	79,800	0	0	34	637,350
その他の貨物車	"	0	0	0	0	0	0
特殊車両	"	0	0	0	0	2	1,081,500

平成17年6月20日訂正

第1表 鉄道車両・総計

平成16年5月分

金額単位:千円

車種	単位	受注両数	受注金額	生産両数	生産金額	月末手持両数	月末手持金額
鉄道車両	両	142	14,961,237	339	13,383,684	3,604	283,732,942
機関車	"	1	128,646	15	184,716	164	7,572,066
電気機関車	"	0	2,646	15	184,716	158	6,211,318
直流電気機関車	"	0	2,646	15	184,716	100	1,617,000
交直流電気機関車	"	0	0	0	0	4	865,120
交流電気機関車	"	0	0	0	0	54	3,729,198
ディーゼル機関車	"	1	126,000	0	0	6	1,360,748
液体式ディーゼル機関車	"	1	126,000	0	0	2	246,750
電気式ディーゼル機関車	"	0	0	0	0	4	1,113,998
その他の機関車	"	0	0	0	0	0	0
旅客車	"	137	14,752,791	294	12,696,701	3,344	273,437,490
電車(新幹線を除く)	"	116	12,797,086	272	9,046,202	2,862	166,819,898
電動車	"	78	4,136,653	154	4,813,921	1,593	84,462,792
制御車	"	21	480,981	82	2,323,482	800	42,778,917
付随車	"	17	8,179,452	36	1,908,799	469	39,578,189
その他の電車	"	0	0	0	0	0	0
新幹線	"	8	1,175,685	12	3,177,319	472	105,450,502
電動車	"	5	714,000	9	2,099,332	354	70,739,577
制御車	"	0	0	2	790,582	71	24,012,390
付随車	"	3	461,685	1	287,405	44	10,074,428
その他の新幹線	"	0	0	0	0	3	624,107
ディーゼル車	"	3	306,840	0	0	10	1,167,090
ディーゼル動車	"	3	306,840	0	0	7	819,840
その他のディーゼル車	"	0	0	0	0	3	347,250
客車	"	10	473,180	10	473,180	0	0
その他の旅客車	"	0	0	0	0	0	0
貨物車	"	4	79,800	30	502,267	94	1,641,886
コンテナ車	"	0	0	30	502,267	60	1,004,536
タンク貨車	"	4	79,800	0	0	34	637,350
その他の貨物車	"	0	0	0	0	0	0
特殊車両	"	0	0	0	0	2	1,081,500

平成17年9月1日訂正

第1表 鉄道車両・総計

平成16年5月分

金額単位:千円

車種	単位	受注両数	受注金額	生産両数	生産金額	月末手持両数	月末手持金額
鉄道車両	両	142	14,961,237	339	13,383,684	3,604	283,732,942
機関車	"	1	126,000	0	0	64	5,955,066
電気機関車	"	0	0	0	0	58	4,594,318
直流電気機関車	"	0	0	0	0	0	0
交直流電気機関車	"	0	0	0	0	4	865,120
交流電気機関車	"	0	0	0	0	54	3,729,198
ディーゼル機関車	"	1	126,000	0	0	6	1,360,748
液体式ディーゼル機関車	"	1	126,000	0	0	2	246,750
電気式ディーゼル機関車	"	0	0	0	0	4	1,113,998
その他の機関車	"	0	0	0	0	0	0
旅客車	"	137	14,752,791	294	12,696,701	3,344	273,437,490
電車(新幹線を除く)	"	116	12,797,086	272	9,046,202	2,862	166,819,898
電動車	"	78	4,136,653	154	4,813,921	1,593	84,462,792
制御車	"	21	480,981	82	2,323,482	800	42,778,917
付随車	"	17	8,179,452	36	1,908,799	469	39,578,189
その他の電車	"	0	0	0	0	0	0
新幹線	"	8	1,175,685	12	3,177,319	472	105,450,502
電動車	"	5	714,000	9	2,099,332	354	70,739,577
制御車	"	0	0	2	790,582	71	24,012,390
付随車	"	3	461,685	1	287,405	44	10,074,428
その他の新幹線	"	0	0	0	0	3	624,107
ディーゼル車	"	3	306,840	0	0	10	1,167,090
ディーゼル動車	"	3	306,840	0	0	7	819,840
その他のディーゼル車	"	0	0	0	0	3	347,250
客車	"	10	473,180	10	473,180	0	0
その他の旅客車	"	0	0	0	0	0	0
貨物車	"	4	82,446	45	686,983	194	3,258,886
コンテナ車	"	0	2,646	45	686,983	160	2,621,536
タンク貨車	"	4	79,800	0	0	34	637,350
その他の貨物車	"	0	0	0	0	0	0
特殊車両	"	0	0	0	0	2	1,081,500

平成18年7月3日訂正

第1表 鉄道車両・総計

平成16年5月分

金額単位：千円

車種	単位	受注両数	受注金額	生産両数	生産金額	月末手持両数	月末手持金額
鉄道車両	両	142	14,961,237	339	13,383,684	3,604	283,732,942
機関車	"	1	126,000	0	0	64	5,955,066
電気機関車	"	0	0	0	0	58	4,594,318
直流電気機関車	"	0	0	0	0	0	0
交直流電気機関車	"	0	0	0	0	4	865,120
交流電気機関車	"	0	0	0	0	54	3,729,198
ディーゼル機関車	"	1	126,000	0	0	6	1,360,748
液体式ディーゼル機関車	"	1	126,000	0	0	2	246,750
電気式ディーゼル機関車	"	0	0	0	0	4	1,113,998
その他の機関車	"	0	0	0	0	0	0
旅客車	"	137	14,752,791	294	12,696,701	3,341	272,987,490
電車(新幹線を除く)	"	116	12,797,086	272	9,046,202	2,862	166,819,898
電動車	"	78	4,136,653	154	4,813,921	1,593	84,462,792
制御車	"	21	480,981	82	2,323,482	800	42,778,917
付随車	"	17	8,179,452	36	1,908,799	469	39,578,189
その他の電車	"	0	0	0	0	0	0
新幹線	"	8	1,175,685	12	3,177,319	472	105,450,502
電動車	"	5	714,000	9	2,099,332	354	70,739,577
制御車	"	0	0	2	790,582	71	24,012,390
付随車	"	3	461,685	1	287,405	44	10,074,428
その他の新幹線	"	0	0	0	0	3	624,107
ディーゼル車	"	3	306,840	0	0	7	717,090
ディーゼル動車	"	3	306,840	0	0	5	501,840
その他のディーゼル車	"	0	0	0	0	2	215,250
客車	"	10	473,180	10	473,180	0	0
その他の旅客車	"	0	0	0	0	0	0
貨物車	"	4	82,446	45	686,983	194	3,258,886
コンテナ車	"	0	2,646	45	686,983	160	2,621,536
タンク貨車	"	4	79,800	0	0	34	637,350
その他の貨物車	"	0	0	0	0	0	0
特殊車両	"	0	0	0	0	5	1,531,500

第2表 鉄道車両・新造・合計 平成16年5月分

金額単位:千円

車種	単位	受注両数	受注金額	生産両数	生産金額	月末手持両数	月末手持金額
鉄道車両	両	91	15,500,198	208	13,886,747	2,819	296,617,337
機関車	"	1	128,646	15	184,716	164	7,572,066
電気機関車	"	0	2,646	15	184,716	158	6,211,318
直流電気機関車	"	0	2,646	15	184,716	100	1,617,000
交直流電気機関車	"	0	0	0	0	4	865,120
交流電気機関車	"	0	0	0	0	54	3,729,198
ディーゼル機関車	"	1	126,000	0	0	6	1,360,748
液体式ディーゼル機関車	"	1	126,000	0	0	2	246,750
電気式ディーゼル機関車	"	0	0	0	0	4	1,113,998
その他の機関車	"	0	0	0	0	0	0
旅客車	"	86	15,291,752	163	13,199,764	2,559	286,321,885
電車(新幹線を除く)	"	62	12,741,659	141	9,549,265	1,993	164,973,169
電動車	"	38	4,131,219	71	5,379,142	1,011	83,345,256
制御車	"	7	430,988	34	2,261,324	513	42,118,804
付随車	"	17	8,179,452	36	1,908,799	469	39,509,109
その他の電車	"	0	0	0	0	0	0
新幹線	"	11	1,770,073	12	3,177,319	556	120,181,626
電動車	"	5	714,000	9	2,099,332	438	85,550,872
制御車	"	0	0	2	790,582	71	23,984,426
付随車	"	3	461,685	1	287,405	44	10,051,940
その他の新幹線	"	3	594,388	0	0	3	594,388
ディーゼル車	"	3	306,840	0	0	10	1,167,090
ディーゼル動車	"	3	306,840	0	0	7	819,840
その他のディーゼル車	"	0	0	0	0	3	347,250
客車	"	10	473,180	10	473,180	0	0
その他の旅客車	"	0	0	0	0	0	0
貨物車	"	4	79,800	30	502,267	94	1,641,886
コンテナ車	"	0	0	30	502,267	60	1,004,536
タンク貨車	"	4	79,800	0	0	34	637,350
その他の貨物車	"	0	0	0	0	0	0
特殊車両	"	0	0	0	0	2	1,081,500

平成17年6月20日訂正

第2表 鉄道車両・新造・合計 平成16年5月分

金額単位:千円

車種	単位	受注両数	受注金額	生産両数	生産金額	月末手持両数	月末手持金額
鉄道車両	両	88	14,880,191	205	13,292,359	2,735	282,944,213
機関車	"	1	128,646	15	184,716	164	7,572,066
電気機関車	"	0	2,646	15	184,716	158	6,211,318
直流電気機関車	"	0	2,646	15	184,716	100	1,617,000
交直流電気機関車	"	0	0	0	0	4	865,120
交流電気機関車	"	0	0	0	0	54	3,729,198
ディーゼル機関車	"	1	126,000	0	0	6	1,360,748
液体式ディーゼル機関車	"	1	126,000	0	0	2	246,750
電気式ディーゼル機関車	"	0	0	0	0	4	1,113,998
その他の機関車	"	0	0	0	0	0	0
旅客車	"	83	14,671,745	160	12,605,376	2,475	272,648,761
電車(新幹線を除く)	"	62	12,716,040	138	8,954,877	1,993	166,031,169
電動車	"	38	4,102,295	68	4,784,754	1,011	84,043,155
制御車	"	7	434,293	34	2,261,324	513	42,409,825
付随車	"	17	8,179,452	36	1,908,799	469	39,578,189
その他の電車	"	0	0	0	0	0	0
新幹線	"	8	1,175,685	12	3,177,319	472	105,450,502
電動車	"	5	714,000	9	2,099,332	354	70,739,577
制御車	"	0	0	2	790,582	71	24,012,390
付随車	"	3	461,685	1	287,405	44	10,074,428
その他の新幹線	"	0	0	0	0	3	624,107
ディーゼル車	"	3	306,840	0	0	10	1,167,090
ディーゼル動車	"	3	306,840	0	0	7	819,840
その他のディーゼル車	"	0	0	0	0	3	347,250
客車	"	10	473,180	10	473,180	0	0
その他の旅客車	"	0	0	0	0	0	0
貨物車	"	4	79,800	30	502,267	94	1,641,886
コンテナ車	"	0	0	30	502,267	60	1,004,536
タンク貨車	"	4	79,800	0	0	34	637,350
その他の貨物車	"	0	0	0	0	0	0
特殊車両	"	0	0	0	0	2	1,081,500

平成17年9月1日訂正

第2表 鉄道車両・新造・合計 平成16年5月分

金額単位:千円

車種	単位	受注両数	受注金額	生産両数	生産金額	月末手持両数	月末手持金額
鉄道車両	両	88	14,880,191	205	13,292,359	2,735	282,944,213
機関車	"	1	126,000	0	0	64	5,955,066
電気機関車	"	0	0	0	0	58	4,594,318
直流電気機関車	"	0	0	0	0	0	0
交直流電気機関車	"	0	0	0	0	4	865,120
交流電気機関車	"	0	0	0	0	54	3,729,198
ディーゼル機関車	"	1	126,000	0	0	6	1,360,748
液体式ディーゼル機関車	"	1	126,000	0	0	2	246,750
電気式ディーゼル機関車	"	0	0	0	0	4	1,113,998
その他の機関車	"	0	0	0	0	0	0
旅客車	"	83	14,671,745	160	12,605,376	2,475	272,648,761
電車(新幹線を除く)	"	62	12,716,040	138	8,954,877	1,993	166,031,169
電動車	"	38	4,102,295	68	4,784,754	1,011	84,043,155
制御車	"	7	434,293	34	2,261,324	513	42,409,825
付随車	"	17	8,179,452	36	1,908,799	469	39,578,189
その他の電車	"	0	0	0	0	0	0
新幹線	"	8	1,175,685	12	3,177,319	472	105,450,502
電動車	"	5	714,000	9	2,099,332	354	70,739,577
制御車	"	0	0	2	790,582	71	24,012,390
付随車	"	3	461,685	1	287,405	44	10,074,428
その他の新幹線	"	0	0	0	0	3	624,107
ディーゼル車	"	3	306,840	0	0	10	1,167,090
ディーゼル動車	"	3	306,840	0	0	7	819,840
その他のディーゼル車	"	0	0	0	0	3	347,250
客車	"	10	473,180	10	473,180	0	0
その他の旅客車	"	0	0	0	0	0	0
貨物車	"	4	82,446	45	686,983	194	3,258,886
コンテナ車	"	0	2,646	45	686,983	160	2,621,536
タンク貨車	"	4	79,800	0	0	34	637,350
その他の貨物車	"	0	0	0	0	0	0
特殊車両	"	0	0	0	0	2	1,081,500

平成18年7月3日訂正

第2表 鉄道車両・新造・合計 平成16年5月分

金額単位：千円

車種	単位	受注両数	受注金額	生産両数	生産金額	月末手持両数	月末手持金額
鉄道車両	両	88	14,880,191	205	13,292,359	2,735	282,944,213
機関車	"	1	126,000	0	0	64	5,955,066
電気機関車	"	0	0	0	0	58	4,594,318
直流電気機関車	"	0	0	0	0	0	0
交直流電気機関車	"	0	0	0	0	4	865,120
交流電気機関車	"	0	0	0	0	54	3,729,198
ディーゼル機関車	"	1	126,000	0	0	6	1,360,748
液体式ディーゼル機関車	"	1	126,000	0	0	2	246,750
電気式ディーゼル機関車	"	0	0	0	0	4	1,113,998
その他の機関車	"	0	0	0	0	0	0
旅客車	"	83	14,671,745	160	12,605,376	2,472	272,198,761
電車(新幹線を除く)	"	62	12,716,040	138	8,954,877	1,993	166,031,169
電動車	"	38	4,102,295	68	4,784,754	1,011	84,043,155
制御車	"	7	434,293	34	2,261,324	513	42,409,825
付随車	"	17	8,179,452	36	1,908,799	469	39,578,189
その他の電車	"	0	0	0	0	0	0
新幹線	"	8	1,175,685	12	3,177,319	472	105,450,502
電動車	"	5	714,000	9	2,099,332	354	70,739,577
制御車	"	0	0	2	790,582	71	24,012,390
付随車	"	3	461,685	1	287,405	44	10,074,428
その他の新幹線	"	0	0	0	0	3	624,107
ディーゼル車	"	3	306,840	0	0	7	717,090
ディーゼル動車	"	3	306,840	0	0	5	501,840
その他のディーゼル車	"	0	0	0	0	2	215,250
客車	"	10	473,180	10	473,180	0	0
その他の旅客車	"	0	0	0	0	0	0
貨物車	"	4	82,446	45	686,983	194	3,258,886
コンテナ車	"	0	2,646	45	686,983	160	2,621,536
タンク貨車	"	4	79,800	0	0	34	637,350
その他の貨物車	"	0	0	0	0	0	0
特殊車両	"	0	0	0	0	5	1,531,500

第3表 鉄道車両・新造・国内向け

平成16年5月分

金額単位:千円

車種	単位	受注両数	受注金額	生産両数	生産金額	月末手持両数	月末手持金額
鉄道車両	両	81	14,989,298	150	7,800,968	2,142	169,263,701
機関車	"	1	128,646	15	184,716	110	3,842,868
電気機関車	"	0	2,646	15	184,716	104	2,482,120
直流電気機関車	"	0	2,646	15	184,716	100	1,617,000
交直流電気機関車	"	0	0	0	0	4	865,120
交流電気機関車	"	0	0	0	0	0	0
ディーゼル機関車	"	1	126,000	0	0	6	1,360,748
液体式ディーゼル機関車	"	1	126,000	0	0	2	246,750
電気式ディーゼル機関車	"	0	0	0	0	4	1,113,998
その他の機関車	"	0	0	0	0	0	0
旅客車	"	76	14,780,852	105	7,113,985	1,936	162,697,447
電車(新幹線を除く)	"	62	12,703,939	105	7,113,985	1,802	145,757,525
電動車	"	38	4,112,359	59	4,428,709	904	70,571,886
制御車	"	7	412,128	22	1,310,891	481	37,881,889
付随車	"	17	8,179,452	24	1,374,385	417	37,303,750
その他の電車	"	0	0	0	0	0	0
新幹線	"	11	1,770,073	0	0	124	15,772,832
電動車	"	5	714,000	0	0	93	11,488,965
制御車	"	0	0	0	0	13	1,728,410
付随車	"	3	461,685	0	0	15	1,961,069
その他の新幹線	"	3	594,388	0	0	3	594,388
ディーゼル車	"	3	306,840	0	0	10	1,167,090
ディーゼル動車	"	3	306,840	0	0	7	819,840
その他のディーゼル車	"	0	0	0	0	3	347,250
客車	"	0	0	0	0	0	0
その他の旅客車	"	0	0	0	0	0	0
貨物車	"	4	79,800	30	502,267	94	1,641,886
コンテナ車	"	0	0	30	502,267	60	1,004,536
タンク貨車	"	4	79,800	0	0	34	637,350
その他の貨物車	"	0	0	0	0	0	0
特殊車両	"	0	0	0	0	2	1,081,500

平成17年6月20日訂正

第3表 鉄道車両・新造・国内向け

平成16年5月分

金額単位:千円

車種	単位	受注両数	受注金額	生産両数	生産金額	月末手持両数	月末手持金額
鉄道車両	両	78	14,369,291	147	7,206,580	2,142	170,502,628
機関車	"	1	128,646	15	184,716	110	3,842,868
電気機関車	"	0	2,646	15	184,716	104	2,482,120
直流電気機関車	"	0	2,646	15	184,716	100	1,617,000
交直流電気機関車	"	0	0	0	0	4	865,120
交流電気機関車	"	0	0	0	0	0	0
ディーゼル機関車	"	1	126,000	0	0	6	1,360,748
液体式ディーゼル機関車	"	1	126,000	0	0	2	246,750
電気式ディーゼル機関車	"	0	0	0	0	4	1,113,998
その他の機関車	"	0	0	0	0	0	0
旅客車	"	73	14,160,845	102	6,519,597	1,936	163,936,374
電車(新幹線を除く)	"	62	12,678,320	102	6,519,597	1,802	146,764,925
電動車	"	38	4,083,435	56	3,834,321	904	71,244,485
制御車	"	7	415,433	22	1,310,891	481	38,147,610
付随車	"	17	8,179,452	24	1,374,385	417	37,372,830
その他の電車	"	0	0	0	0	0	0
新幹線	"	8	1,175,685	0	0	124	16,004,359
電動車	"	5	714,000	0	0	93	11,640,321
制御車	"	0	0	0	0	13	1,756,374
付随車	"	3	461,685	0	0	15	1,983,557
その他の新幹線	"	0	0	0	0	3	624,107
ディーゼル車	"	3	306,840	0	0	10	1,167,090
ディーゼル動車	"	3	306,840	0	0	7	819,840
その他のディーゼル車	"	0	0	0	0	3	347,250
客車	"	0	0	0	0	0	0
その他の旅客車	"	0	0	0	0	0	0
貨物車	"	4	79,800	30	502,267	94	1,641,886
コンテナ車	"	0	0	30	502,267	60	1,004,536
タンク貨車	"	4	79,800	0	0	34	637,350
その他の貨物車	"	0	0	0	0	0	0
特殊車両	"	0	0	0	0	2	1,081,500

平成17年9月1日訂正

第3表 鉄道車両・新造・国内向け

平成16年5月分

金額単位:千円

車種	単位	受注両数	受注金額	生産両数	生産金額	月末手持両数	月末手持金額
鉄道車両	両	78	14,369,291	147	7,206,580	2,142	170,502,628
機関車	"	1	126,000	0	0	10	2,225,868
電気機関車	"	0	0	0	0	4	865,120
直流電気機関車	"	0	0	0	0	0	0
交直流電気機関車	"	0	0	0	0	4	865,120
交流電気機関車	"	0	0	0	0	0	0
ディーゼル機関車	"	1	126,000	0	0	6	1,360,748
液体式ディーゼル機関車	"	1	126,000	0	0	2	246,750
電気式ディーゼル機関車	"	0	0	0	0	4	1,113,998
その他の機関車	"	0	0	0	0	0	0
旅客車	"	73	14,160,845	102	6,519,597	1,936	163,936,374
電車(新幹線を除く)	"	62	12,678,320	102	6,519,597	1,802	146,764,925
電動車	"	38	4,083,435	56	3,834,321	904	71,244,485
制御車	"	7	415,433	22	1,310,891	481	38,147,610
付随車	"	17	8,179,452	24	1,374,385	417	37,372,830
その他の電車	"	0	0	0	0	0	0
新幹線	"	8	1,175,685	0	0	124	16,004,359
電動車	"	5	714,000	0	0	93	11,640,321
制御車	"	0	0	0	0	13	1,756,374
付随車	"	3	461,685	0	0	15	1,983,557
その他の新幹線	"	0	0	0	0	3	624,107
ディーゼル車	"	3	306,840	0	0	10	1,167,090
ディーゼル動車	"	3	306,840	0	0	7	819,840
その他のディーゼル車	"	0	0	0	0	3	347,250
客車	"	0	0	0	0	0	0
その他の旅客車	"	0	0	0	0	0	0
貨物車	"	4	82,446	45	686,983	194	3,258,886
コンテナ車	"	0	2,646	45	686,983	160	2,621,536
タンク貨車	"	4	79,800	0	0	34	637,350
その他の貨物車	"	0	0	0	0	0	0
特殊車両	"	0	0	0	0	2	1,081,500

平成18年7月3日訂正

第3表 鉄道車両・新造・国内向け

平成16年5月分

金額単位：千円

車種	単位	受注両数	受注金額	生産両数	生産金額	月末手持両数	月末手持金額
鉄道車両	両	78	14,369,291	147	7,206,580	2,142	170,502,628
機関車	"	1	126,000	0	0	10	2,225,868
電気機関車	"	0	0	0	0	4	865,120
直流電気機関車	"	0	0	0	0	0	0
交直流電気機関車	"	0	0	0	0	4	865,120
交流電気機関車	"	0	0	0	0	0	0
ディーゼル機関車	"	1	126,000	0	0	6	1,360,748
液体式ディーゼル機関車	"	1	126,000	0	0	2	246,750
電気式ディーゼル機関車	"	0	0	0	0	4	1,113,998
その他の機関車	"	0	0	0	0	0	0
旅客車	"	73	14,160,845	102	6,519,597	1,933	163,486,374
電車(新幹線を除く)	"	62	12,678,320	102	6,519,597	1,802	146,764,925
電動車	"	38	4,083,435	56	3,834,321	904	71,244,485
制御車	"	7	415,433	22	1,310,891	481	38,147,610
付随車	"	17	8,179,452	24	1,374,385	417	37,372,830
その他の電車	"	0	0	0	0	0	0
新幹線	"	8	1,175,685	0	0	124	16,004,359
電動車	"	5	714,000	0	0	93	11,640,321
制御車	"	0	0	0	0	13	1,756,374
付随車	"	3	461,685	0	0	15	1,983,557
その他の新幹線	"	0	0	0	0	3	624,107
ディーゼル車	"	3	306,840	0	0	7	717,090
ディーゼル動車	"	3	306,840	0	0	5	501,840
その他のディーゼル車	"	0	0	0	0	2	215,250
客車	"	0	0	0	0	0	0
その他の旅客車	"	0	0	0	0	0	0
貨物車	"	4	82,446	45	686,983	194	3,258,886
コンテナ車	"	0	2,646	45	686,983	160	2,621,536
タンク貨車	"	4	79,800	0	0	34	637,350
その他の貨物車	"	0	0	0	0	0	0
特殊車両	"	0	0	0	0	5	1,531,500

第4表 鉄道車両・新造・JR向け 平成16年5月分

金額単位:千円

車種	単位	受注両数	受注金額	生産両数	生産金額	月末手持両数	月末手持金額
鉄道車両	両	41	13,314,323	109	4,945,774	1,348	110,741,888
機関車	"	0	2,646	15	184,716	108	3,596,118
電気機関車	"	0	2,646	15	184,716	104	2,482,120
直流電気機関車	"	0	2,646	15	184,716	100	1,617,000
交直流電気機関車	"	0	0	0	0	4	865,120
交流電気機関車	"	0	0	0	0	0	0
ディーゼル機関車	"	0	0	0	0	4	1,113,998
液体式ディーゼル機関車	"	0	0	0	0	0	0
電気式ディーゼル機関車	"	0	0	0	0	4	1,113,998
その他の機関車	"	0	0	0	0	0	0
旅客車	"	41	13,311,677	64	4,258,791	1,180	106,141,234
電車(新幹線を除く)	"	30	11,541,604	64	4,258,791	1,053	89,918,402
電動車	"	19	3,293,431	30	2,246,878	494	40,073,702
制御車	"	1	314,253	14	931,108	266	20,946,868
付随車	"	10	7,933,920	20	1,080,805	293	28,897,832
その他の電車	"	0	0	0	0	0	0
新幹線	"	11	1,770,073	0	0	124	15,772,832
電動車	"	5	714,000	0	0	93	11,488,965
制御車	"	0	0	0	0	13	1,728,410
付随車	"	3	461,685	0	0	15	1,961,069
その他の新幹線	"	3	594,388	0	0	3	594,388
ディーゼル車	"	0	0	0	0	3	450,000
ディーゼル動車	"	0	0	0	0	2	318,000
その他のディーゼル車	"	0	0	0	0	1	132,000
客車	"	0	0	0	0	0	0
その他の旅客車	"	0	0	0	0	0	0
貨物車	"	0	0	30	502,267	60	1,004,536
コンテナ車	"	0	0	30	502,267	60	1,004,536
タンク貨車	"	0	0	0	0	0	0
その他の貨物車	"	0	0	0	0	0	0
特殊車両	"	0	0	0	0	0	0

平成17年6月20日訂正

第4表 鉄道車両・新造・JR向け 平成16年5月分

金額単位:千円

車種	単位	受注両数	受注金額	生産両数	生産金額	月末手持両数	月末手持金額
鉄道車両	両	38	12,793,780	106	4,351,386	1,348	111,349,699
機関車	"	0	2,646	15	184,716	108	3,596,118
電気機関車	"	0	2,646	15	184,716	104	2,482,120
直流電気機関車	"	0	2,646	15	184,716	100	1,617,000
交直流電気機関車	"	0	0	0	0	4	865,120
交流電気機関車	"	0	0	0	0	0	0
ディーゼル機関車	"	0	0	0	0	4	1,113,998
液体式ディーゼル機関車	"	0	0	0	0	0	0
電気式ディーゼル機関車	"	0	0	0	0	4	1,113,998
その他の機関車	"	0	0	0	0	0	0
旅客車	"	38	12,791,134	61	3,664,403	1,180	106,749,045
電車(新幹線を除く)	"	30	11,615,449	61	3,664,403	1,053	90,294,686
電動車	"	19	3,351,563	27	1,652,490	494	40,311,499
制御車	"	1	329,966	14	931,108	266	21,085,355
付随車	"	10	7,933,920	20	1,080,805	293	28,897,832
その他の電車	"	0	0	0	0	0	0
新幹線	"	8	1,175,685	0	0	124	16,004,359
電動車	"	5	714,000	0	0	93	11,640,321
制御車	"	0	0	0	0	13	1,756,374
付随車	"	3	461,685	0	0	15	1,983,557
その他の新幹線	"	0	0	0	0	3	624,107
ディーゼル車	"	0	0	0	0	3	450,000
ディーゼル動車	"	0	0	0	0	2	318,000
その他のディーゼル車	"	0	0	0	0	1	132,000
客車	"	0	0	0	0	0	0
その他の旅客車	"	0	0	0	0	0	0
貨物車	"	0	0	30	502,267	60	1,004,536
コンテナ車	"	0	0	30	502,267	60	1,004,536
タンク貨車	"	0	0	0	0	0	0
その他の貨物車	"	0	0	0	0	0	0
特殊車両	"	0	0	0	0	0	0

平成17年9月1日訂正

第4表 鉄道車両・新造・JR向け 平成16年5月分

金額単位:千円

車種	単位	受注両数	受注金額	生産両数	生産金額	月末手持両数	月末手持金額
鉄道車両	両	38	12,793,780	106	4,351,386	1,348	111,349,699
機関車	"	0	0	0	0	8	1,979,118
電気機関車	"	0	0	0	0	4	865,120
直流電気機関車	"	0	0	0	0	0	0
交直流電気機関車	"	0	0	0	0	4	865,120
交流電気機関車	"	0	0	0	0	0	0
ディーゼル機関車	"	0	0	0	0	4	1,113,998
液体式ディーゼル機関車	"	0	0	0	0	0	0
電気式ディーゼル機関車	"	0	0	0	0	4	1,113,998
その他の機関車	"	0	0	0	0	0	0
旅客車	"	38	12,791,134	61	3,664,403	1,180	106,749,045
電車(新幹線を除く)	"	30	11,615,449	61	3,664,403	1,053	90,294,686
電動車	"	19	3,351,563	27	1,652,490	494	40,311,499
制御車	"	1	329,966	14	931,108	266	21,085,355
付随車	"	10	7,933,920	20	1,080,805	293	28,897,832
その他の電車	"	0	0	0	0	0	0
新幹線	"	8	1,175,685	0	0	124	16,004,359
電動車	"	5	714,000	0	0	93	11,640,321
制御車	"	0	0	0	0	13	1,756,374
付随車	"	3	461,685	0	0	15	1,983,557
その他の新幹線	"	0	0	0	0	3	624,107
ディーゼル車	"	0	0	0	0	3	450,000
ディーゼル動車	"	0	0	0	0	2	318,000
その他のディーゼル車	"	0	0	0	0	1	132,000
客車	"	0	0	0	0	0	0
その他の旅客車	"	0	0	0	0	0	0
貨物車	"	0	2,646	45	686,983	160	2,621,536
コンテナ車	"	0	2,646	45	686,983	160	2,621,536
タンク貨車	"	0	0	0	0	0	0
その他の貨物車	"	0	0	0	0	0	0
特殊車両	"	0	0	0	0	0	0

平成18年7月3日訂正

第4表 鉄道車両・新造・JR向け 平成16年5月分

金額単位:千円

車種	単位	受注両数	受注金額	生産両数	生産金額	月末手持両数	月末手持金額
鉄道車両	両	38	12,793,780	106	4,351,386	1,348	111,349,699
機関車	"	0	0	0	0	8	1,979,118
電気機関車	"	0	0	0	0	4	865,120
直流電気機関車	"	0	0	0	0	0	0
交直流電気機関車	"	0	0	0	0	4	865,120
交流電気機関車	"	0	0	0	0	0	0
ディーゼル機関車	"	0	0	0	0	4	1,113,998
液体式ディーゼル機関車	"	0	0	0	0	0	0
電気式ディーゼル機関車	"	0	0	0	0	4	1,113,998
その他の機関車	"	0	0	0	0	0	0
旅客車	"	38	12,791,134	61	3,664,403	1,177	106,299,045
電車(新幹線を除く)	"	30	11,615,449	61	3,664,403	1,053	90,294,686
電動車	"	19	3,351,563	27	1,652,490	494	40,311,499
制御車	"	1	329,966	14	931,108	266	21,085,355
付随車	"	10	7,933,920	20	1,080,805	293	28,897,832
その他の電車	"	0	0	0	0	0	0
新幹線	"	8	1,175,685	0	0	124	16,004,359
電動車	"	5	714,000	0	0	93	11,640,321
制御車	"	0	0	0	0	13	1,756,374
付随車	"	3	461,685	0	0	15	1,983,557
その他の新幹線	"	0	0	0	0	3	624,107
ディーゼル車	"	0	0	0	0	0	0
ディーゼル動車	"	0	0	0	0	0	0
その他のディーゼル車	"	0	0	0	0	0	0
客車	"	0	0	0	0	0	0
その他の旅客車	"	0	0	0	0	0	0
貨物車	"	0	2,646	45	686,983	160	2,621,536
コンテナ車	"	0	2,646	45	686,983	160	2,621,536
タンク貨車	"	0	0	0	0	0	0
その他の貨物車	"	0	0	0	0	0	0
特殊車両	"	0	0	0	0	3	450,000

第5表 鉄道車両・新造・民鉄向け

平成16年5月分

金額単位：千円

車種	単位	受注両数	受注金額	生産両数	生産金額	月末手持両数	月末手持金額
鉄道車両	両	40	1,674,975	41	2,855,194	794	58,521,813
機関車	"	1	126,000	0	0	2	246,750
電気機関車	"	0	0	0	0	0	0
直流電気機関車	"	0	0	0	0	0	0
交直流電気機関車	"	0	0	0	0	0	0
交流電気機関車	"	0	0	0	0	0	0
ディーゼル機関車	"	1	126,000	0	0	2	246,750
液体式ディーゼル機関車	"	1	126,000	0	0	2	246,750
電気式ディーゼル機関車	"	0	0	0	0	0	0
その他の機関車	"	0	0	0	0	0	0
旅客車	"	35	1,469,175	41	2,855,194	756	56,556,213
電車(新幹線を除く)	"	32	1,162,335	41	2,855,194	749	55,839,123
電動車	"	19	818,928	29	2,181,831	410	30,498,184
制御車	"	6	97,875	8	379,783	215	16,935,021
付随車	"	7	245,532	4	293,580	124	8,405,918
その他の電車	"	0	0	0	0	0	0
新幹線	"	0	0	0	0	0	0
電動車	"	0	0	0	0	0	0
制御車	"	0	0	0	0	0	0
付随車	"	0	0	0	0	0	0
その他の新幹線	"	0	0	0	0	0	0
ディーゼル車	"	3	306,840	0	0	7	717,090
ディーゼル動車	"	3	306,840	0	0	5	501,840
その他のディーゼル車	"	0	0	0	0	2	215,250
客車	"	0	0	0	0	0	0
その他の旅客車	"	0	0	0	0	0	0
貨物車	"	4	79,800	0	0	34	637,350
コンテナ車	"	0	0	0	0	0	0
タンク貨車	"	4	79,800	0	0	34	637,350
その他の貨物車	"	0	0	0	0	0	0
特殊車両	"	0	0	0	0	2	1,081,500

平成17年6月20日訂正

第5表 鉄道車両・新造・民鉄向け

平成16年5月分

金額単位：千円

車種	単位	受注両数	受注金額	生産両数	生産金額	月末手持両数	月末手持金額
鉄道車両	両	40	1,575,511	41	2,855,194	794	59,152,929
機関車	"	1	126,000	0	0	2	246,750
電気機関車	"	0	0	0	0	0	0
直流電気機関車	"	0	0	0	0	0	0
交直流電気機関車	"	0	0	0	0	0	0
交流電気機関車	"	0	0	0	0	0	0
ディーゼル機関車	"	1	126,000	0	0	2	246,750
液体式ディーゼル機関車	"	1	126,000	0	0	2	246,750
電気式ディーゼル機関車	"	0	0	0	0	0	0
その他の機関車	"	0	0	0	0	0	0
旅客車	"	35	1,369,711	41	2,855,194	756	57,187,329
電車(新幹線を除く)	"	32	1,062,871	41	2,855,194	749	56,470,239
電動車	"	19	731,872	29	2,181,831	410	30,932,986
制御車	"	6	85,467	8	379,783	215	17,062,255
付随車	"	7	245,532	4	293,580	124	8,474,998
その他の電車	"	0	0	0	0	0	0
新幹線	"	0	0	0	0	0	0
電動車	"	0	0	0	0	0	0
制御車	"	0	0	0	0	0	0
付随車	"	0	0	0	0	0	0
その他の新幹線	"	0	0	0	0	0	0
ディーゼル車	"	3	306,840	0	0	7	717,090
ディーゼル動車	"	3	306,840	0	0	5	501,840
その他のディーゼル車	"	0	0	0	0	2	215,250
客車	"	0	0	0	0	0	0
その他の旅客車	"	0	0	0	0	0	0
貨物車	"	4	79,800	0	0	34	637,350
コンテナ車	"	0	0	0	0	0	0
タンク貨車	"	4	79,800	0	0	34	637,350
その他の貨物車	"	0	0	0	0	0	0
特殊車両	"	0	0	0	0	2	1,081,500

第6表 鉄道車両・新造・輸出 平成16年5月分

金額単位:千円

車種	単位	受注両数	受注金額	生産両数	生産金額	月末手持両数	月末手持金額
鉄道車両	両	10	510,900	58	6,085,779	677	127,353,636
機関車	"	0	0	0	0	54	3,729,198
電気機関車	"	0	0	0	0	54	3,729,198
直流電気機関車	"	0	0	0	0	0	0
交直流電気機関車	"	0	0	0	0	0	0
交流電気機関車	"	0	0	0	0	54	3,729,198
ディーゼル機関車	"	0	0	0	0	0	0
液体式ディーゼル機関車	"	0	0	0	0	0	0
電気式ディーゼル機関車	"	0	0	0	0	0	0
その他の機関車	"	0	0	0	0	0	0
旅客車	"	10	510,900	58	6,085,779	623	123,624,438
電車(新幹線を除く)	"	0	37,720	36	2,435,280	191	19,215,644
電動車	"	0	18,860	12	950,433	107	12,773,370
制御車	"	0	18,860	12	950,433	32	4,236,915
付随車	"	0	0	12	534,414	52	2,205,359
その他の電車	"	0	0	0	0	0	0
新幹線	"	0	0	12	3,177,319	432	104,408,794
電動車	"	0	0	9	2,099,332	345	74,061,907
制御車	"	0	0	2	790,582	58	22,256,016
付随車	"	0	0	1	287,405	29	8,090,871
その他の新幹線	"	0	0	0	0	0	0
ディーゼル車	"	0	0	0	0	0	0
ディーゼル動車	"	0	0	0	0	0	0
その他のディーゼル車	"	0	0	0	0	0	0
客車	"	10	473,180	10	473,180	0	0
その他の旅客車	"	0	0	0	0	0	0
貨物車	"	0	0	0	0	0	0
コンテナ車	"	0	0	0	0	0	0
タンク貨車	"	0	0	0	0	0	0
その他の貨物車	"	0	0	0	0	0	0
特殊車両	"	0	0	0	0	0	0

平成17年6月20日訂正

第6表 鉄道車両・新造・輸出

平成16年5月分

金額単位：千円

車種	単位	受注両数	受注金額	生産両数	生産金額	月末手持両数	月末手持金額
鉄道車両	両	10	510,900	58	6,085,779	593	112,441,585
機関車	"	0	0	0	0	54	3,729,198
電気機関車	"	0	0	0	0	54	3,729,198
直流電気機関車	"	0	0	0	0	0	0
交直流電気機関車	"	0	0	0	0	0	0
交流電気機関車	"	0	0	0	0	54	3,729,198
ディーゼル機関車	"	0	0	0	0	0	0
液体式ディーゼル機関車	"	0	0	0	0	0	0
電気式ディーゼル機関車	"	0	0	0	0	0	0
その他の機関車	"	0	0	0	0	0	0
旅客車	"	10	510,900	58	6,085,779	539	108,712,387
電車(新幹線を除く)	"	0	37,720	36	2,435,280	191	19,266,244
電動車	"	0	18,860	12	950,433	107	12,798,670
制御車	"	0	18,860	12	950,433	32	4,262,215
付随車	"	0	0	12	534,414	52	2,205,359
その他の電車	"	0	0	0	0	0	0
新幹線	"	0	0	12	3,177,319	348	89,446,143
電動車	"	0	0	9	2,099,332	261	59,099,256
制御車	"	0	0	2	790,582	58	22,256,016
付随車	"	0	0	1	287,405	29	8,090,871
その他の新幹線	"	0	0	0	0	0	0
ディーゼル車	"	0	0	0	0	0	0
ディーゼル動車	"	0	0	0	0	0	0
その他のディーゼル車	"	0	0	0	0	0	0
客車	"	10	473,180	10	473,180	0	0
その他の旅客車	"	0	0	0	0	0	0
貨物車	"	0	0	0	0	0	0
コンテナ車	"	0	0	0	0	0	0
タンク貨車	"	0	0	0	0	0	0
その他の貨物車	"	0	0	0	0	0	0
特殊車両	"	0	0	0	0	0	0

誤

第7表(1) 鉄道車両・改造 平成16年5月分

金額単位:千円

車種	単位	受注両数	受注金額	生産両数	生産金額	月末手持両数	月末手持金額
鉄道車両	両	11	3,136	8	1,536	55	126,350
機関車	"	0	0	0	0	0	0
電気機関車	"	0	0	0	0	0	0
直流電気機関車	"	0	0	0	0	0	0
交直流電気機関車	"	0	0	0	0	0	0
交流電気機関車	"	0	0	0	0	0	0
ディーゼル機関車	"	0	0	0	0	0	0
液体式ディーゼル機関車	"	0	0	0	0	0	0
電気式ディーゼル機関車	"	0	0	0	0	0	0
その他の機関車	"	0	0	0	0	0	0
旅客車	"	11	3,136	8	1,536	55	126,350
電車(新幹線を除く)	"	11	3,136	8	1,536	55	126,350
電動車	"	11	3,136	8	1,536	55	126,350
制御車	"	0	0	0	0	0	0
付随車	"	0	0	0	0	0	0
その他の電車	"	0	0	0	0	0	0
新幹線	"	0	0	0	0	0	0
電動車	"	0	0	0	0	0	0
制御車	"	0	0	0	0	0	0
付随車	"	0	0	0	0	0	0
その他の新幹線	"	0	0	0	0	0	0
ディーゼル車	"	0	0	0	0	0	0
ディーゼル動車	"	0	0	0	0	0	0
その他のディーゼル車	"	0	0	0	0	0	0
客車	"	0	0	0	0	0	0
その他の旅客車	"	0	0	0	0	0	0
貨物車	"	0	0	0	0	0	0
コンテナ車	"	0	0	0	0	0	0
タンク貨車	"	0	0	0	0	0	0
その他の貨物車	"	0	0	0	0	0	0
特殊車両	"	0	0	0	0	0	0

平成17年6月20日訂正

第7表(1) 鉄道車両・改造

平成16年5月分

金額単位:千円

車種	単位	受注両数	受注金額	生産両数	生産金額	月末手持両数	月末手持金額
鉄道車両	両	11	3,136	8	1,536	75	613,220
機関車	"	0	0	0	0	0	0
電気機関車	"	0	0	0	0	0	0
直流電気機関車	"	0	0	0	0	0	0
交直流電気機関車	"	0	0	0	0	0	0
交流電気機関車	"	0	0	0	0	0	0
ディーゼル機関車	"	0	0	0	0	0	0
液体式ディーゼル機関車	"	0	0	0	0	0	0
電気式ディーゼル機関車	"	0	0	0	0	0	0
その他の機関車	"	0	0	0	0	0	0
旅客車	"	11	3,136	8	1,536	75	613,220
電車(新幹線を除く)	"	11	3,136	8	1,536	75	613,220
電動車	"	11	3,136	8	1,536	67	403,032
制御車	"	0	0	0	0	8	210,188
付随車	"	0	0	0	0	0	0
その他の電車	"	0	0	0	0	0	0
新幹線	"	0	0	0	0	0	0
電動車	"	0	0	0	0	0	0
制御車	"	0	0	0	0	0	0
付随車	"	0	0	0	0	0	0
その他の新幹線	"	0	0	0	0	0	0
ディーゼル車	"	0	0	0	0	0	0
ディーゼル動車	"	0	0	0	0	0	0
その他のディーゼル車	"	0	0	0	0	0	0
客車	"	0	0	0	0	0	0
その他の旅客車	"	0	0	0	0	0	0
貨物車	"	0	0	0	0	0	0
コンテナ車	"	0	0	0	0	0	0
タンク貨車	"	0	0	0	0	0	0
その他の貨物車	"	0	0	0	0	0	0
特殊車両	"	0	0	0	0	0	0

誤

第7表(2) 鉄道車両・修理 平成16年5月分

金額単位:千円

車種	単位	受注両数	受注金額	生産両数	生産金額	月末手持両数	月末手持金額
鉄道車両	両	37	76,093	120	87,972	794	175,509
機関車	"	0	0	0	0	0	0
電気機関車	"	0	0	0	0	0	0
直流電気機関車	"	0	0	0	0	0	0
交直流電気機関車	"	0	0	0	0	0	0
交流電気機関車	"	0	0	0	0	0	0
ディーゼル機関車	"	0	0	0	0	0	0
液体式ディーゼル機関車	"	0	0	0	0	0	0
電気式ディーゼル機関車	"	0	0	0	0	0	0
その他の機関車	"	0	0	0	0	0	0
旅客車	"	37	76,093	120	87,972	794	175,509
電車(新幹線を除く)	"	37	76,093	120	87,972	794	175,509
電動車	"	27	30,765	76	27,174	515	16,605
制御車	"	10	45,328	44	60,798	279	158,904
付随車	"	0	0	0	0	0	0
その他の電車	"	0	0	0	0	0	0
新幹線	"	0	0	0	0	0	0
電動車	"	0	0	0	0	0	0
制御車	"	0	0	0	0	0	0
付随車	"	0	0	0	0	0	0
その他の新幹線	"	0	0	0	0	0	0
ディーゼル車	"	0	0	0	0	0	0
ディーゼル動車	"	0	0	0	0	0	0
その他のディーゼル車	"	0	0	0	0	0	0
客車	"	0	0	0	0	0	0
その他の旅客車	"	0	0	0	0	0	0
貨物車	"	0	0	0	0	0	0
コンテナ車	"	0	0	0	0	0	0
タンク貨車	"	0	0	0	0	0	0
その他の貨物車	"	0	0	0	0	0	0
特殊車両	"	0	0	0	0	0	0

平成17年6月20日訂正

第7表(2) 鉄道車両・修理

平成16年5月分

金額単位:千円

車種	単位	受注両数	受注金額	生産両数	生産金額	月末手持両数	月末手持金額
鉄道車両	両	43	77,910	126	89,789	794	175,509
機関車	"	0	0	0	0	0	0
電気機関車	"	0	0	0	0	0	0
直流電気機関車	"	0	0	0	0	0	0
交直流電気機関車	"	0	0	0	0	0	0
交流電気機関車	"	0	0	0	0	0	0
ディーゼル機関車	"	0	0	0	0	0	0
液体式ディーゼル機関車	"	0	0	0	0	0	0
電気式ディーゼル機関車	"	0	0	0	0	0	0
その他の機関車	"	0	0	0	0	0	0
旅客車	"	43	77,910	126	89,789	794	175,509
電車(新幹線を除く)	"	43	77,910	126	89,789	794	175,509
電動車	"	29	31,222	78	27,631	515	16,605
制御車	"	14	46,688	48	62,158	279	158,904
付随車	"	0	0	0	0	0	0
その他の電車	"	0	0	0	0	0	0
新幹線	"	0	0	0	0	0	0
電動車	"	0	0	0	0	0	0
制御車	"	0	0	0	0	0	0
付随車	"	0	0	0	0	0	0
その他の新幹線	"	0	0	0	0	0	0
ディーゼル車	"	0	0	0	0	0	0
ディーゼル動車	"	0	0	0	0	0	0
その他のディーゼル車	"	0	0	0	0	0	0
客車	"	0	0	0	0	0	0
その他の旅客車	"	0	0	0	0	0	0
貨物車	"	0	0	0	0	0	0
コンテナ車	"	0	0	0	0	0	0
タンク貨車	"	0	0	0	0	0	0
その他の貨物車	"	0	0	0	0	0	0
特殊車両	"	0	0	0	0	0	0

第8表 鉄道車両部品

平成16年5月分

金額単位:千円

商品名	単位	生産数量	生産金額	出荷数量	出荷金額	月末在庫数量	月末在庫金額
鉄道車両部品			9,605,582		9,446,628		2,899,606
動力発生装置			10,500		0		15,750
ディーゼル機関	個	2	10,500	0	0	3	15,750
その他の動力発生装置	"	0	0	0	0	0	0
動力伝達装置			40,197		55,646		19,537
液体式変速機	個	1	4,568	1	4,568	0	0
逆転機	"	1	2,467	1	2,467	0	0
推進軸	"	0	0	0	0	0	0
歯車	"	219	33,162	269	48,611	64	19,537
台車及び車体用品			3,260,707		3,211,705		1,204,239
台車	個	90	749,163	99	801,757	74	486,626
連結装置	"	937	162,321	1,077	179,510	273	45,369
ばね	"	2,012	20,882	2,012	20,882	0	0
オイルダンパ	"	1,507	210,739	1,507	210,739	0	0
輪軸用品	"	15,266	1,421,455	12,803	1,301,685	5,110	344,962
軸箱	"	381	24,407	381	24,407	0	0
軸受	"	28,373	226,383	28,263	228,699	27,159	290,395
その他の台車及び車体用品	"	12,889	445,357	14,235	444,026	2,292	36,887
ブレーキ装置			889,322		945,332		1,011,858
制輪子	個	42,569	156,573	39,698	150,002	12,380	25,467
空気ブレーキ用品			725,647		788,228		986,391
その他のブレーキ装置			7,102		7,102		0
電気機器			4,326,968		4,266,377		253,912
主電動機	個	273	398,771	273	398,771	0	0
主変圧器	"	22	81,996	22	81,996	0	0
主変換装置	"	3	70,740	0	0	4	92,890
補助電源装置	"	23	209,153	23	209,153	0	0
制御装置			1,276,594		1,276,594		0
集電装置	個	772	82,128	772	82,128	0	0
点燈装置			119,823		119,823		0
電気冷・暖房装置	個	102	142,645	102	142,645	0	0
モニタ装置	"	113	26,673	113	26,673	0	0
車上用列車自動制御装置用品	"	57	147,913	57	147,913	0	0
その他の電気機器	"	7,259	1,770,532	7,256	1,780,681	214	161,022
ディーゼル機関用機器			7,337		7,337		0
補助機器			68,682		78,804		43,410
コンテナ	個	224	178,780	298	135,236	154	146,600
その他鉄道車両部品			823,089		746,191		204,300

平成17年6月20日訂正

第8表 鉄道車両部品

平成16年5月分

金額単位：千円

商品名	単位	生産数量	生産金額	出荷数量	出荷金額	月末在庫数量	月末在庫金額
鉄道車両部品			10,458,164		10,278,862		3,375,389
動力発生装置			10,500		0		15,750
ディーゼル機関	個	2	10,500	0	0	3	15,750
その他の動力発生装置	"	0	0	0	0	0	0
動力伝達装置			40,197		55,646		19,537
液体式変速機	個	1	4,568	1	4,568	0	0
逆転機	"	1	2,467	1	2,467	0	0
推進軸	"	0	0	0	0	0	0
歯車	"	219	33,162	269	48,611	64	19,537
台車及び車体用品			3,327,534		3,284,159		1,351,077
台車	個	90	749,163	99	801,757	74	486,626
連結装置	"	937	162,321	1,077	179,510	273	45,369
ばね	"	2,012	20,882	2,012	20,882	0	0
オイルダンパ	"	1,507	210,739	1,507	210,739	0	0
輪軸用品	"	15,266	1,421,455	12,803	1,301,685	5,110	344,962
軸箱	"	381	24,407	381	24,407	0	0
軸受	"	60,012	292,313	51,606	300,256	61,790	437,233
その他の台車及び車体用品	"	12,906	446,254	14,252	444,923	2,292	36,887
ブレーキ装置			894,432		950,442		1,011,858
制輪子	個	42,569	156,573	39,698	150,002	12,380	25,467
空気ブレーキ用品			730,757		793,338		986,391
その他のブレーキ装置			7,102		7,102		0
電気機器			4,958,662		4,888,923		553,523
主電動機	個	273	398,771	273	398,771	0	0
主変圧器	"	22	81,996	22	81,996	0	0
主変換装置	"	3	70,740	0	0	4	92,890
補助電源装置	"	23	209,153	23	209,153	0	0
制御装置			1,324,713		1,324,713		0
集電装置	個	772	82,128	772	82,128	0	0
点燈装置			122,937		122,937		0
電気冷・暖房装置	個	102	142,645	102	142,645	0	0
モニタ装置	"	113	40,342	113	40,342	0	0
車上用列車自動制御装置用品	"	57	147,913	57	147,913	0	0
その他の電気機器	"	15,443	2,337,324	15,562	2,338,325	3,039	460,633
ディーゼル機関用機器			7,337		7,337		0
補助機器			68,682		78,804		43,410
コンテナ	個	224	178,780	298	135,236	154	146,600
その他鉄道車両部品			972,040		878,315		233,634

誤

第9表 鉄道車両部品・出荷内訳 平成16年5月分

金額単位:千円

商品名	単位	国内				輸出	
		数量	金額	新車・部品メーカー		数量	金額
				数量	金額		
鉄道車両部品			8,802,483		490,326		644,145
動力発生装置			0		0		0
ディーゼル機関	個	0	0	0	0	0	0
その他の動力発生装置	"	0	0	0	0	0	0
動力伝達装置			55,646		22,490		0
液体式変速機	個	1	4,568	0	0	0	0
逆転機	"	1	2,467	0	0	0	0
推進軸	"	0	0	0	0	0	0
歯車	"	269	48,611	0	22,490	0	0
台車及び車体用品			3,084,260		245,553		127,445
台車	個	99	801,757	0	158,760	0	0
連結装置	"	1,077	179,510	0	23,280	0	0
ばね	"	2,012	20,882	1	475	0	0
オイルダンパ	"	1,507	210,739	0	0	0	0
輪軸用品	"	8,509	1,175,756	0	55,065	4,294	125,929
軸箱	"	316	23,509	0	0	65	898
軸受	"	28,263	228,699	82	4,615	0	0
その他の台車及び車体用品	"	14,235	443,408	0	3,358	0	618
ブレーキ装置			924,546		84,658		20,786
制輪子	個	39,698	150,002	0	0	0	0
空気ブレーキ用品			767,442		84,658		20,786
その他のブレーキ装置			7,102		0		0
電気機器			3,833,264		79,884		433,113
主電動機	個	257	372,639	36	67,851	16	26,132
主変圧器	"	22	81,996	0	0	0	0
主変換装置	"	0	0	0	0	0	0
補助電源装置	"	23	209,153	0	0	0	0
制御装置			1,093,358		12,033		183,236
集電装置	個	772	82,128	0	0	0	0
点燈装置			112,406		0		7,417
電気冷・暖房装置	個	102	142,645	0	0	0	0
モニタ装置	"	113	26,673	0	0	0	0
車上用列車自動制御装置用品	"	57	147,913	0	0	0	0
その他の電気機器	"	6,960	1,564,353	0	0	296	216,328
ディーゼル機関用機器			7,337		924		0
補助機器			73,704		0		5,100
コンテナ	個	298	135,236	0	0	0	0
その他鉄道車両部品			688,490		56,817		57,701

平成17年6月20日訂正

第9表 鉄道車両部品・出荷内訳 平成16年5月分

金額単位：千円

商品名	単位	国内				輸出	
		数量	金額	新車・部品メーカー		数量	金額
				数量	金額		
鉄道車両部品			9,490,962		490,326		787,900
動力発生装置			0		0		0
ディーゼル機関	個	0	0	0	0	0	0
その他の動力発生装置	"	0	0	0	0	0	0
動力伝達装置			55,646		22,490		0
液体式変速機	個	1	4,568	0	0	0	0
逆転機	"	1	2,467	0	0	0	0
推進軸	"	0	0	0	0	0	0
歯車	"	269	48,611	0	22,490	0	0
台車及び車体用品			3,154,098		245,553		130,061
台車	個	99	801,757	0	158,760	0	0
連結装置	"	1,077	179,510	0	23,280	0	0
ばね	"	2,012	20,882	1	475	0	0
オイルダンパ	"	1,507	210,739	0	0	0	0
輪軸用品	"	8,509	1,175,756	0	55,065	4,294	125,929
軸箱	"	316	23,509	0	0	65	898
軸受	"	36,010	297,640	82	4,615	15,596	2,616
その他の台車及び車体用品	"	14,252	444,305	0	3,358	0	618
ブレーキ装置			929,656		84,658		20,786
制輪子	個	39,698	150,002	0	0	0	0
空気ブレーキ用品			772,552		84,658		20,786
その他のブレーキ装置			7,102		0		0
電気機器			4,381,524		79,884		507,399
主電動機	個	257	372,639	36	67,851	16	26,132
主変圧器	"	22	81,996	0	0	0	0
主変換装置	"	0	0	0	0	0	0
補助電源装置	"	23	209,153	0	0	0	0
制御装置			1,141,477		12,033		183,236
集電装置	個	772	82,128	0	0	0	0
点燈装置			115,520		0		7,417
電気冷・暖房装置	個	102	142,645	0	0	0	0
モニタ装置	"	113	40,342	0	0	0	0
車上用列車自動制御装置用品	"	57	147,913	0	0	0	0
その他の電気機器	"	13,665	2,047,711	0	0	1,897	290,614
ディーゼル機関用機器			7,337		924		0
補助機器			73,704		0		5,100
コンテナ	個	298	135,236	0	0	0	0
その他鉄道車両部品			753,761		56,817		124,554



第10表 鉄道信号保安装置 平成16年5月分

金額単位:千円

商品名	単位	生産		出荷		月末在庫	
		数量	金額	数量	金額	数量	金額
鉄道信号保安装置			6,346,711		5,903,949		5,401,283
電気信号用品			4,975,946		4,548,135		4,719,705
架類	個	6,169	78,746	6,169	78,967	0	1,537
継電器	"	29,020	306,598	25,064	266,371	127,577	1,050,695
車内警報装置用品			138,480		119,151		240,970
列車自動制御用品			2,091,914		2,187,767		695,491
電気信号機用品			118,296		97,653		248,029
電気、電空転てつ機	個	136	74,871	111	58,741	137	146,493
電気連動装置			550,146		549,865		723
踏切保安装置			395,158		318,492		734,778
自動踏切しゃ断機	個	546	82,466	484	56,790	485	174,609
その他の踏切保安装置			312,692		261,702		560,169
信号用変圧器類	個	691	10,982	701	10,201	3,738	90,031
ボンド類	"	31,579	62,843	13,937	70,623	27,753	174,637
電源装置	"	382	25,519	298	19,300	2,141	144,456
信号線路用品			110,713		110,842		62,542
信号ケーブル	米	18,636	5,930	18,636	5,813	0	736
その他の信号線路用品			104,783		105,029		61,806
その他の電気信号用品			1,011,680		660,162		1,129,323
機械信号用品			193,200		56,723		257,233
分岐器用品			1,177,565		1,299,091		424,345

平成17年6月20日訂正

第10表 鉄道信号保安装置

平成16年5月分

金額単位:千円

商品名	単位	生産		出荷		月末在庫	
		数量	金額	数量	金額	数量	金額
鉄道信号保安装置			6,392,330		5,949,568		5,401,283
電気信号用品			4,977,950		4,550,139		4,719,705
架類	個	6,169	78,746	6,169	78,967	0	1,537
継電器	"	29,020	306,598	25,064	266,371	127,577	1,050,695
車内警報装置用品			138,480		119,151		240,970
列車自動制御用品			2,091,914		2,187,767		695,491
電気信号機用品			118,296		97,653		248,029
電気、電空転てつ機	個	139	76,875	114	60,745	137	146,493
電気連動装置			550,146		549,865		723
踏切保安装置			395,158		318,492		734,778
自動踏切しゃ断機	個	546	82,466	484	56,790	485	174,609
その他の踏切保安装置			312,692		261,702		560,169
信号用変圧器類	個	691	10,982	701	10,201	3,738	90,031
ボンド類	"	31,579	62,843	13,937	70,623	27,753	174,637
電源装置	"	382	25,519	298	19,300	2,141	144,456
信号線路用品			110,713		110,842		62,542
信号ケーブル	米	18,636	5,930	18,636	5,813	0	736
その他の信号線路用品			104,783		105,029		61,806
その他の電気信号用品			1,011,680		660,162		1,129,323
機械信号用品			193,200		56,723		257,233
分岐器用品			1,221,180		1,342,706		424,345



第11表 鉄道信号保安装置・出荷内訳

平成16年5月分

金額単位:千円

商品名	単位	国内		輸出	
		数量	金額	数量	金額
鉄道信号保安装置			5,742,685		161,264
電気信号用品			4,515,533		32,602
架類	個	6,169	78,967	0	0
継電器	"	24,483	261,760	581	4,611
車内警報装置用品			119,151		0
列車自動制御用品			2,163,250		24,517
電気信号機用品			97,653		0
電気、電空転てつ機	個	111	58,741	0	0
電気連動装置			549,865		0
踏切保安装置			318,492		0
自動踏切しゃ断機	個	484	56,790	0	0
その他の踏切保安装置			261,702		0
信号用変圧器類	個	701	10,201	0	0
ボンド類	"	13,937	70,623	0	0
電源装置	"	298	19,300	0	0
信号線路用品			110,842		0
信号ケーブル	米	18,636	5,813	0	0
その他の信号線路用品			105,029		0
その他の電気信号用品			656,688		3,474
機械信号用品			56,723		0
分岐器用品			1,170,429		128,662

平成17年6月20日訂正

第11表 鉄道信号保安装置・出荷内訳

平成16年5月分

金額単位:千円

商品名	単位	国内		輸出	
		数量	金額	数量	金額
鉄道信号保安装置			5,788,304		161,264
電気信号用品			4,517,537		32,602
架類	個	6,169	78,967	0	0
継電器	"	24,483	261,760	581	4,611
車内警報装置用品			119,151		0
列車自動制御用品			2,163,250		24,517
電気信号機用品			97,653		0
電気、電空転てつ機	個	114	60,745	0	0
電気連動装置			549,865		0
踏切保安装置			318,492		0
自動踏切しゃ断機	個	484	56,790	0	0
その他の踏切保安装置			261,702		0
信号用変圧器類	個	701	10,201	0	0
ボンド類	"	13,937	70,623	0	0
電源装置	"	298	19,300	0	0
信号線路用品			110,842		0
信号ケーブル	米	18,636	5,813	0	0
その他の信号線路用品			105,029		0
その他の電気信号用品			656,688		3,474
機械信号用品			56,723		0
分岐器用品			1,214,044		128,662