（平成30年９月12日12:00時点）

厚真町（あつまちょう）における土砂災害の状況（平成30年北海道胆振（いぶり）東部地震）

提供：国土地理院

提供：（株）パスコ/国際航業（株）

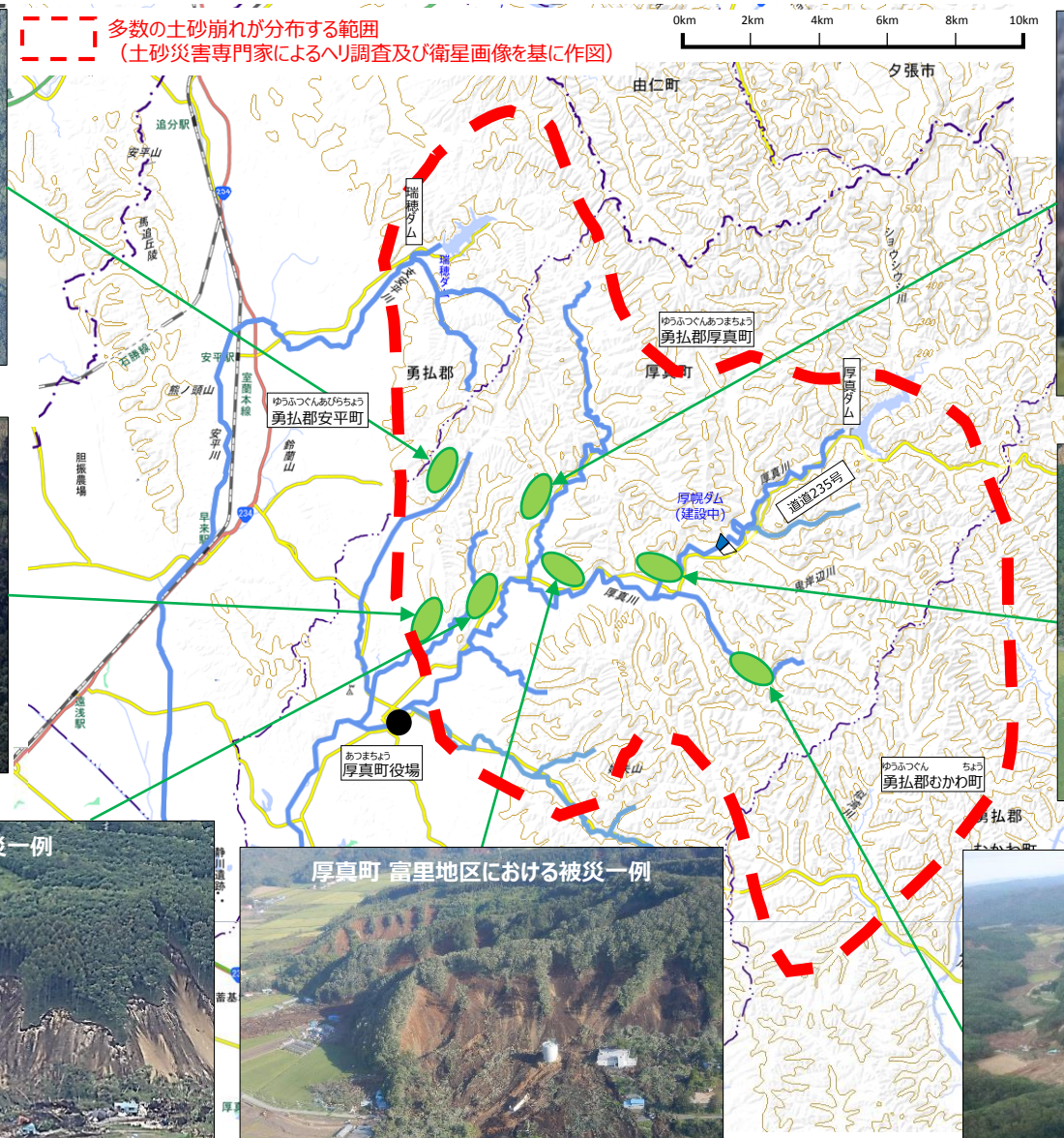

提供：（株）パスコ/国際航業（株）