

平成31年発生災害 国土交通省所管公共土木施設被害報告概要

I. 被害報告

補助	4箇所	3,061	百万円	対前年1月累計 箇所 0.05 倍 報告額 0.57 倍 対1月累計過去5カ年平均 箇所 0.17 倍 報告額 0.50 倍
直轄	- 箇所	-	百万円	
合計	4箇所	3,061	百万円	

(参考)

① 前年の1月までの累計被害報告額	74箇所	5,346百万円
② 1月累計過去5カ年平均	23箇所	6,125百万円

II. 工種別被害報告

1. 直 轄

河川	- 箇所	- 百万円
ダム	- 箇所	- 百万円
海岸(港湾分)	- 箇所	- 百万円
海岸(その他)	- 箇所	- 百万円
砂防	- 箇所	- 百万円
地すべり	- 箇所	- 百万円
道路	- 箇所	- 百万円
港湾	- 箇所	- 百万円
公園	- 箇所	- 百万円

2. 補 助

	(都 道 府 県 管 理 分)		(市 町 村 管 理 分)	
河川	- 箇所	- 百万円	- 箇所	- 百万円
海岸(港湾分)	- 箇所	- 百万円	- 箇所	- 百万円
海岸(その他)	- 箇所	- 百万円	- 箇所	- 百万円
砂防	- 箇所	- 百万円	- 箇所	- 百万円
地すべり	- 箇所	- 百万円	- 箇所	- 百万円
急傾斜地	- 箇所	- 百万円	- 箇所	- 百万円
道路	4箇所	3,061百万円	- 箇所	- 百万円
橋梁	- 箇所	- 百万円	- 箇所	- 百万円
港湾	- 箇所	- 百万円	- 箇所	- 百万円
下水道	- 箇所	- 百万円	- 箇所	- 百万円
公園	- 箇所	- 百万円	- 箇所	- 百万円

問い合わせ先: 国土交通省 水管理・国土保全局 防災課 災害調整係
 03-5253-8111(代表) 内線35737
 当該情報は、国土交通省のホームページからご覧になれます。
http://www.mlit.go.jp/river/toukei_chousa/bousai/saigai/kiroku/houkoku.html

過去5カ年公共土木施設被害報告

平成31年1月15日 現在 (単位:千円)

	平成26年災害		平成27年災害		平成28年災害		平成29年災害		平成30年災害		平成31年災害		
	箇所数	金額	箇所数	金額	箇所数	金額	箇所数	金額	箇所数	金額	箇所数	金額	
1月	直轄		1	1,200,000	3	6,600,000							
	補助	2	240,000	6	8,624,000	17	1,564,402	12	7,049,000	74	5,345,624	4	3,061,313
累計	直轄		1	1,200,000	3	6,600,000							
	補助	2	240,000	6	8,624,000	17	1,564,402	12	7,049,000	74	5,345,624	4	3,061,313
2月	直轄	<5> (1)	<150,000> (3,465,000)	(1)	(5,000)	(1)	(19,500)						
	補助	23	4,101,705	14	2,264,372	22	620,469	16	2,760,500	62	2,388,000		
累計	直轄	<5> (1)	<150,000> (3,465,000)	<3> (1)	<144,000> (5,000)	<4> (1)	<480,947> (19,500)	<1> (3)	<250,000> (39,000)	<4> (2)	<1,125,000> (9,500)		
	補助	25	4,341,705	20	10,888,372	39	2,184,871	28	9,809,500	136	7,733,624		
3月	直轄		<1>	<350,000>	(1)	(20,000)				1	1,100,000		
	補助	25	720,038	59	6,798,500	5	410,000	3	915,000	98	3,817,000		
累計	直轄	<5> (1)	<150,000> (3,465,000)	<4> (1)	<494,000> (5,000)	<4> (2)	<480,947> (39,500)	<1> (3)	<250,000> (39,000)	<8> (2)	<1,535,000> (9,500)		
	補助	50	5,061,743	79	17,686,872	44	2,594,871	31	10,724,500	234	11,550,624		
4月	直轄		1	150,000	90	91,571,499	1	550,000					
	補助	31	1,238,477	72	1,881,295	3,705	151,140,303	90	1,214,059	101	1,936,100		
累計	直轄	<5> (3)	<150,000> (3,543,000)	<4> (1)	<494,000> (5,000)	<32> (185)	<1,922,547> (33,031,574)	<1> (3)	<250,000> (39,000)	<18> (2)	<1,646,000> (9,500)		
	補助	81	6,300,220	151	19,568,167	3,749	153,735,174	121	11,938,559	335	13,486,724		
5月	直轄		1	30,000						19	2,893,000		
	補助	26	7,236,800	35	1,456,600	41	1,030,265	77	1,230,400	228	9,219,700		
累計	直轄	<5> (3)	<150,000> (3,543,000)	<4> (1)	<494,000> (5,000)	<32> (185)	<1,922,547> (33,031,574)	<1> (3)	<250,000> (39,000)	<18> (2)	<1,646,000> (9,500)		
	補助	107	13,537,020	186	21,024,767	3,790	154,765,439	198	13,168,959	563	22,706,424		
6月	直轄		1	98,000						11	757,000		
	補助	518	6,056,530	759	7,791,630	67	1,434,942	229	4,818,939	342	4,819,761		
累計	直轄	<5> (3)	<150,000> (3,543,000)	<4> (1)	<494,000> (5,000)	<32> (186)	<1,922,547> (33,031,574)	<1> (3)	<250,000> (39,000)	<18> (2)	<1,646,000> (9,500)		
	補助	625	19,593,550	945	28,816,397	3,857	156,200,381	427	17,987,898	905	27,526,185		
7月	直轄	5	940,000	11	1,045,600	1	130,000	67	6,071,969	301	52,775,457		
	補助	1,088	20,663,389	1,705	32,486,296	4,304	41,601,386	4,475	209,072,392	21,820	390,201,003		
累計	直轄	<9> (3)	<996,000> (476,500)	<30> (16)	<1,402,089> (393,600)	<6> (15)	<138,000> (162,100)	<9> (10)	<150,500> (115,000)	<29> (270)	<1,841,000> (11,398,320)		
	補助	1,713	40,256,939	2,650	61,302,693	8,161	197,801,767	4,902	227,060,290	22,725	417,727,188		
8月	直轄	42	6,155,865	7	1,000,000	173	56,997,814	6	1,154,000	13	2,529,624		
	補助	5,812	89,708,590	879	12,854,453	3,898	163,110,518	1,083	22,587,069	1,228	26,153,294		
累計	直轄	<12> (58)	<862,770> (4,921,896)	<19> (8)	<1,765,000> (66,100)	<41> (52)	<5,410,682> (3,565,306)	<6> (2)	<261,000> (68,000)	<23> (9)	<1,320,313> (304,200)		
	補助	7,525	129,965,529	3,529	74,157,146	12,059	360,912,285	5,985	249,647,359	23,953	443,880,482		
9月	直轄	8	2,677,743	83	18,117,193	19	3,620,000	28	5,220,207	51	11,318,030		
	補助	125	3,249,280	2,932	81,159,829	2,325	37,876,919	3,197	47,632,299	1,951	158,478,491		
累計	直轄	<14> (6)	<1,146,000> (4,019,500)	<34> (20)	<1,896,089> (415,400)	<38> (201)	<2,060,547> (33,258,674)	<10> (14)	<400,500> (174,000)	<47> (279)	<3,487,000> (11,647,820)		
	補助	7,650	133,214,809	6,461	155,316,975	14,384	398,789,204	9,182	297,279,658	25,904	602,358,973		
10月	直轄	13	1,722,000	3	417,000	7	688,000	102	22,093,614	46	13,938,806		
	補助	1,059	18,833,194	117	4,187,942	252	4,074,939	3,968	90,773,020	2,320	46,530,396		
累計	直轄	<17> (8)	<1,859,500> (147,806)	<5> (1)	<325,942> (19,900)	<3> (20)	<15,000> (1,002,800)	<47> (43)	<3,564,800> (2,754,422)	<46> (11)	<4,454,000> (226,000)		
	補助	8,709	152,048,003	6,578	159,504,917	14,636	403,625,451	13,163	388,052,678	28,224	648,889,369		
11月	直轄	3	208,000										
	補助	238	10,876,500	29	880,353	3	500,000	13	205,068	11	1,225,000		
累計	直轄	<46> (77)	<4,076,270> (9,926,202)	<58> (94)	<3,987,031> (2,674,723)	<87> (278)	<7,785,229> (37,851,480)	<79> (77)	<5,292,300> (3,743,951)	<186> (417)	<22,157,203> (26,890,420)		
	補助	8,947	162,924,503	6,607	160,385,270	14,639	403,364,143	13,163	388,257,746	28,235	650,114,369		
12月	直轄	1	830,000	5	900,000								
	補助	69	7,426,484	100	1,720,300	11	261,308	2	54,950	10	933,900		
累計	直轄	<56> (77)	<4,731,270> (9,926,202)	<58> (95)	<3,987,031> (2,676,723)	<87> (283)	<7,785,229> (37,851,480)	<79> (77)	<5,292,300> (3,743,951)	<186> (417)	<22,157,203> (26,890,420)		
	補助	9,016	170,350,987	6,707	162,105,570	14,650	403,625,451	13,165	388,312,696	28,245	651,048,269		
合計	直轄	70	12,355,608	112	22,927,793	293	159,607,313	205	35,577,790	442	85,311,917		
	補助	9,016	170,350,987	6,707	162,105,570	14,650	403,625,451	13,165	388,312,696	28,245	651,048,269	4	3,061,313
合計	合計	9,086	182,706,595	6,819	185,033,363	14,943	563,232,764	13,370	423,890,486	28,687	736,360,186	4	3,061,313

※補助欄の上段()内書きは下水道・公園分、< >内書は港湾・港湾に係る海岸分である。

累積被害報告額の推移

25,768億円 ●

11,165億円 ●

(参考)平成23年災害

(参考)平成16年災害

(億円)

8,000

7,000

6,000

5,000

4,000

3,000

2,000

1,000

0

1月

2月

3月

4月

5月

6月

7月

8月

9月

10月

11月

12月

平成26年災害

平成27年災害

平成28年災害

平成29年災害

平成30年災害

5力年平均
(H26~H30)

平成31年災害

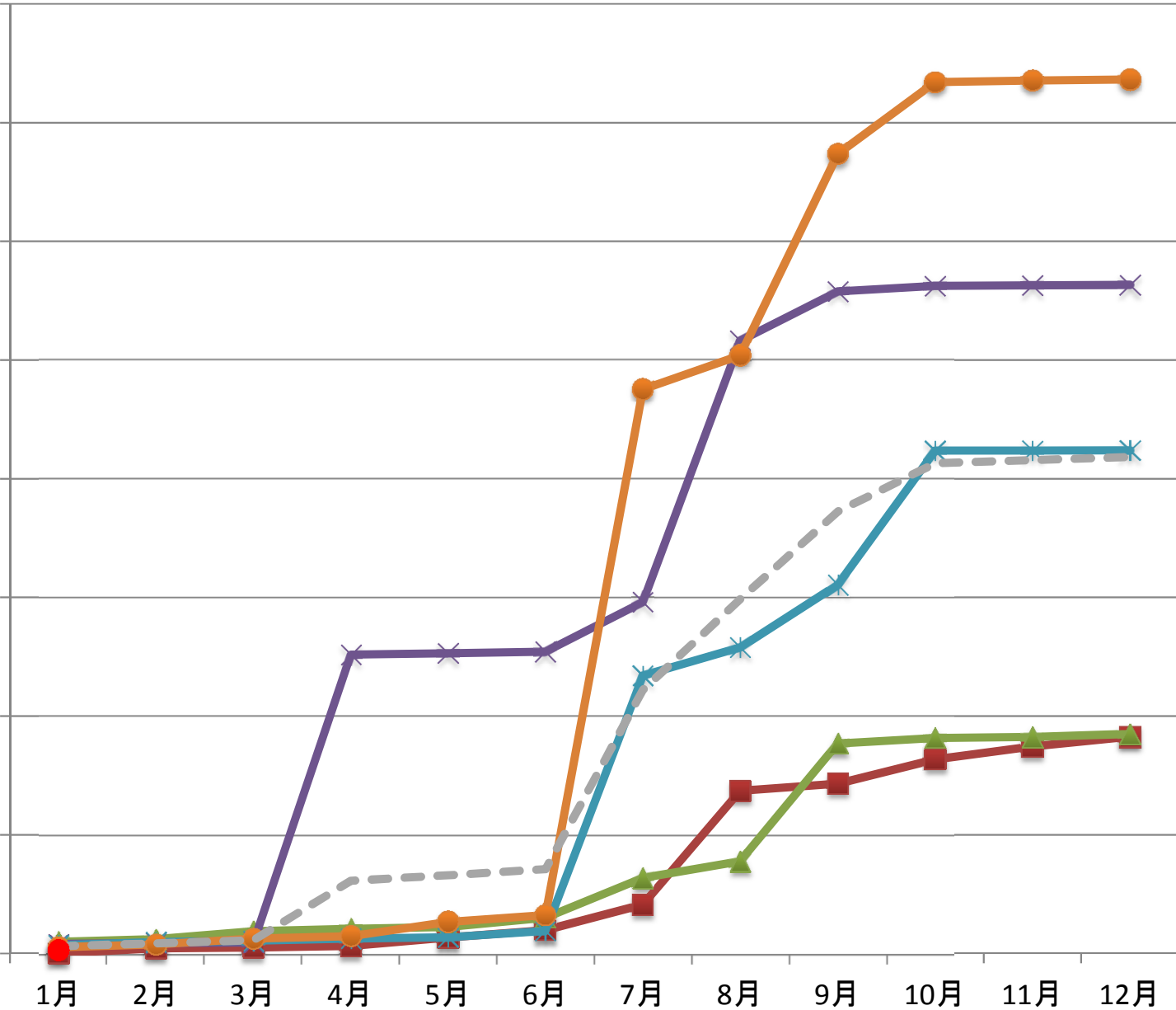

発生主要異常気象別被害報告

平成31年1月15日現在 (単位:千円)

	冬期風浪及び風浪		豪雨		地すべり		融雪		地震		梅雨前線豪雨		台風		その他		合計	
	箇所数	金額	箇所数	金額	箇所数	金額	箇所数	金額	箇所数	金額	箇所数	金額	箇所数	金額	箇所数	金額	箇所数	金額
北海道 青森 岩手 宮城 秋田																		
山形 福島 茨城 栃木 群馬																		
埼玉 千葉 東京 神奈川 新潟																		
富山 石川 福井 山梨 長野					1	1,500,000											1	1,500,000
岐阜 静岡 愛知 三重 滋賀																		
京都 大阪 兵庫 奈良 和歌山					2	964,785											2	964,785
鳥取 島根 岡山 広島 山口					1	596,528											1	596,528
徳島 香川 愛媛 高知 福岡																		
佐賀 長崎 熊本 大分 宮崎																		
鹿児島 沖縄																		
札幌 仙台 さいたま 千葉 横浜 川崎 相模原 新潟 静岡 浜松 名古屋 京都 大阪 堺 神戸 岡山 広島 北九州 福岡 熊本																		
補助計					4	3,061,313											4	3,061,313
直轄計																		
合計					4	3,061,313											4	3,061,313

※上段()内書きは、下水道・公園分、<内書きは港湾・港湾に係る涌戻分である。

都道府県別 工種別被害報告(都道府県管理分)

平成31年1月15日 現在

(単位:千円)

	河川		海岸(港湾分)		海岸(その他)		砂防		地すべり		急傾斜地		道路		橋梁		港湾		下水道		公園		合計			
	箇所数	金額	箇所数	金額	箇所数	金額	箇所数	金額	箇所数	金額	箇所数	金額	箇所数	金額	箇所数	金額	箇所数	金額	箇所数	金額	箇所数	金額	箇所数	金額		
北海道																									北海道	
青森																										青森
岩手																										岩手
宮城																										宮城
秋田																										秋田
山形																										山形
福島																										福島
茨城																										茨城
栃木																										栃木
群馬																										群馬
馬場																										馬場
埼玉																										埼玉
千葉																										千葉
東京																										東京
神奈川																										神奈川
新潟																										新潟
富山																										富山
石川																										石川
福井													1	1,500,000										1	1,500,000	福井
山梨																										山梨
長野																										長野
岐阜																										岐阜
静岡																										静岡
愛知																										愛知
三重																										三重
滋賀																										滋賀
京都																										京都
大阪													2	964,785										2	964,785	大阪
兵庫													1	596,528										1	596,528	兵庫
奈良																										奈良
和歌山																										和歌山
鳥取																										鳥取
島根																										島根
岡山																										岡山
広島																										広島
山口																										山口
徳島																										徳島
香川																										香川
愛媛																										愛媛
高知																										高知
福岡																										福岡
佐賀																										佐賀
長崎																										長崎
熊本																										熊本
大分																										大分
宮崎																										宮崎
鹿児島																										鹿児島
沖縄																										沖縄
札幌																										札幌
仙台																										仙台
さいたま																										さいたま
千葉																										千葉
横浜																										横浜
川崎																										川崎
相模原																										相模原
新潟																										新潟
静岡																										静岡
浜松																										浜松
名古屋																										名古屋
京都																										京都
大阪																										大阪
堺																										堺
神戸																										神戸
岡山																										岡山
広島																										広島
北九州																										北九州
福岡																										福岡
熊本																										熊本
補助計													4	3,061,313										4	3,061,313	補助計

都道府県別 工種別被害報告(合計)

(単位:千円)

都道府県	河川		海岸(港湾分)		海岸(その他)		砂防		地すべり		急傾斜地		道路		橋梁		港湾		下水道		公園		合計			
	箇所数	金額	箇所数	金額	箇所数	金額	箇所数	金額	箇所数	金額	箇所数	金額	箇所数	金額	箇所数	金額	箇所数	金額	箇所数	金額	箇所数	金額	箇所数	金額		
北海道																									北海道	
青森																										青森
岩手																										岩手
宮城																										宮城
秋田																										秋田
山形																										山形
福島																										福島
茨城																										茨城
栃木																										栃木
群馬																										群馬
馬場																										馬場
埼玉																										埼玉
千葉																										千葉
東京																										東京
神奈川																										神奈川
新潟																										新潟
富山																										富山
石川																										石川
福井													1	1,500,000										1	1,500,000	福井
山梨																										山梨
長野																										長野
岐阜																										岐阜
静岡																										静岡
愛知																										愛知
三重																										三重
滋賀																										滋賀
京都																										京都
大阪													2	964,785										2	964,785	大阪
兵庫													1	596,528										1	596,528	兵庫
奈良																										奈良
和歌山																										和歌山
鳥取																										鳥取
島根																										島根
岡山																										岡山
広島																										広島
山口																										山口
徳島																										徳島
香川																										香川
愛媛																										愛媛
高知																										高知
福岡																										福岡
佐賀																										佐賀
長崎																										長崎
熊本																										熊本
大分																										大分
宮崎																										宮崎
鹿児島																										鹿児島
沖縄																										沖縄
札幌																										札幌
仙台																										仙台
さいたま																										さいたま
千葉																										千葉
横浜																										横浜
川崎																										川崎
相模原																										相模原
新潟																										新潟
静岡																										静岡
浜松																										浜松
名古屋																										名古屋
京都																										京都
大阪																										大阪
堺																										堺
神戸																										神戸
岡山																										岡山
広島																										広島
北九州																										北九州
福岡																										福岡
熊本																										熊本
補助計													4	3,061,313										4	3,061,313	補助計
直轄計																										直轄計
合計													4	3,061,313										4	3,061,313	合計