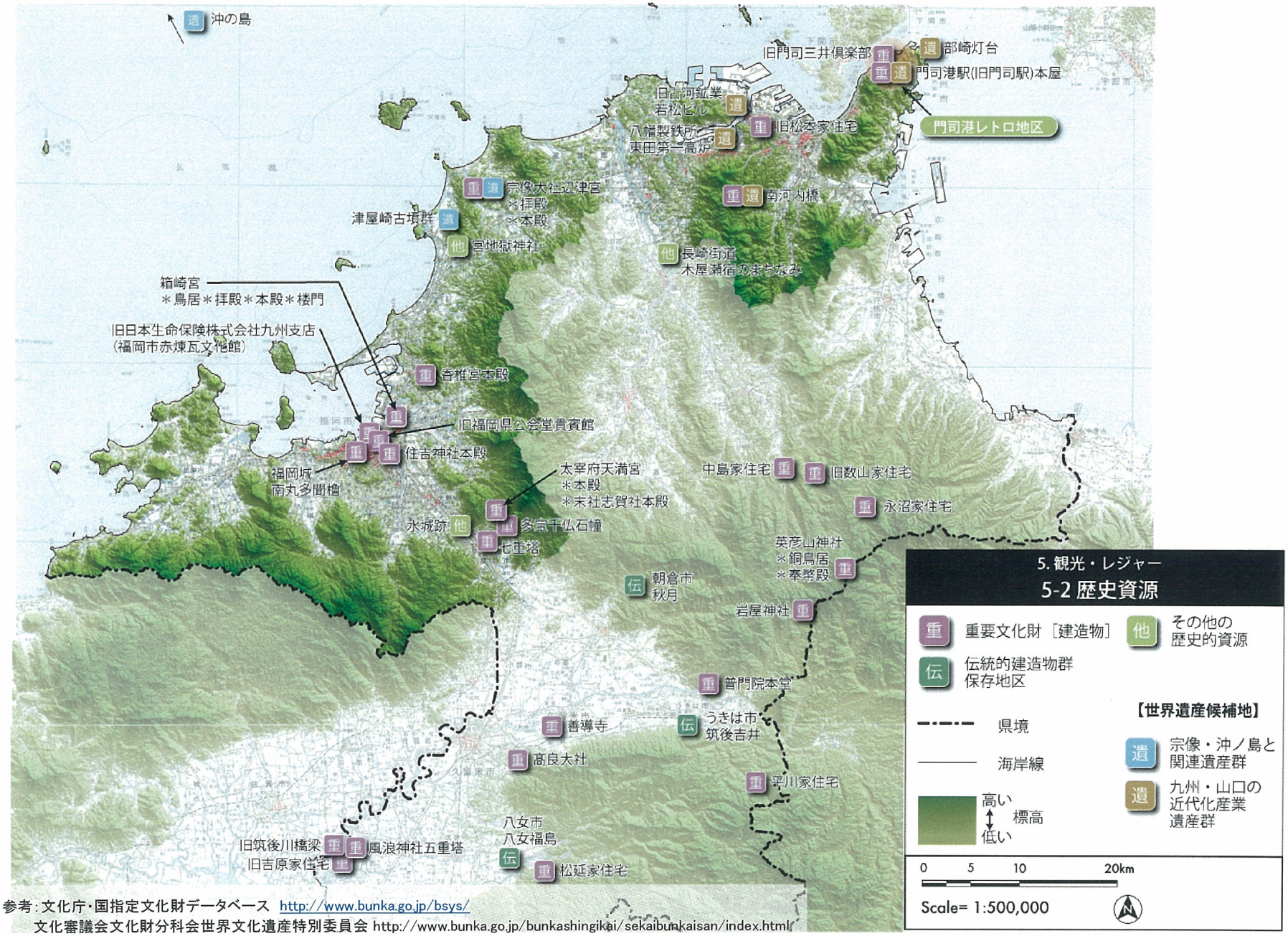


参考：文化庁・国指定文化財データベース http://www.bunka.go.jp/bsys/
文化審議会文化財分科会世界文化遺産特別委員会 http://www.bunka.go.jp/bunkashingikai/sekaibunkaisan/index.html

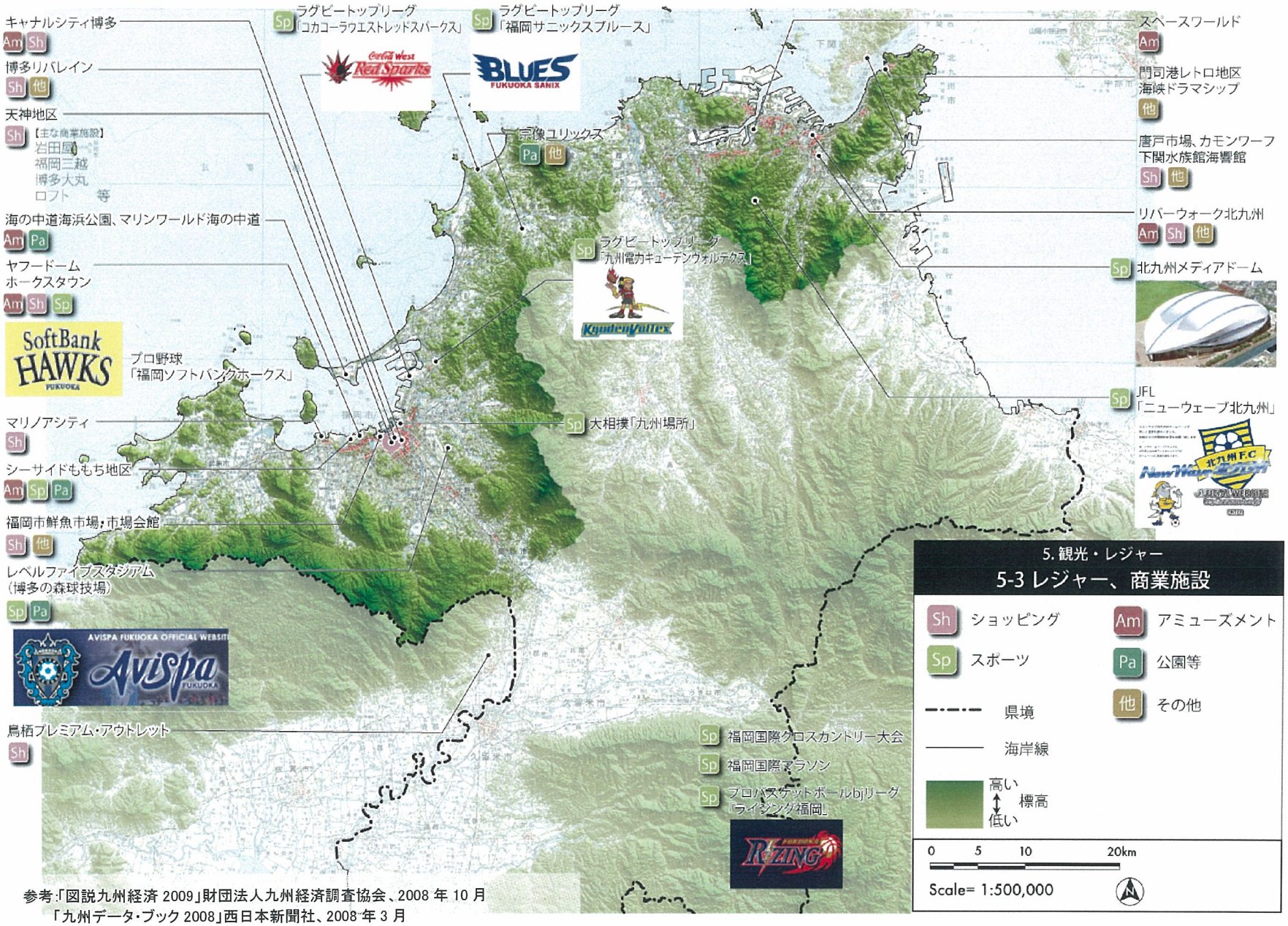


参考:「図説九州経済 2009」財団法人九州経済調査協会、2008 年 10 月
「九州データ・ブック 2008」西日本新聞社、2008 年 3 月
各施設・団体ホームページ