



平成 27 年 8 月 21 日

観 光 庁

主要旅行業者の旅行取扱状況速報

(平成 27 年 6 月分)

【海外旅行】

対前年同月比で 88.1%となった。引き続き欧州方面の落ち込みが影響している。

【外国人旅行】

対前年同月比で 138.6%となった。依然、東アジアとビザ要件の緩和があった東南アジアからの訪日客が好調。

【国内旅行】

対前年同月比で 106.0%となった。関西方面と北陸方面が引き続き好調。

※旅行会社からの聞き取り

1. 総取扱額

区 分	取扱額 (千円)	前年同月取扱額 (千円)	前年同月比 (%)
海外旅行	162,012,119	183,803,306	88.1
外国人旅行	11,641,308	8,400,223	138.6
国内旅行	325,866,259	307,537,199	106.0
合 計	499,519,685	499,740,728	100.0

(総取扱額は主要旅行業者 49 社の取扱額の合計)

2. 旅行商品ブランド (募集型企画旅行) の取扱状況

区 分	取 扱 額			取 扱 人 数		
	取 扱 額 (千円)	前年同月 取扱額 (千円)	前年同月 比 (%)	取扱人数 (人)	前年同月 取扱人数 (人)	前年同月 比 (%)
海外旅行	47,015,132	56,172,924	83.7	210,824	250,042	84.3
外国人旅行	471,856	357,970	131.8	28,747	19,200	149.7
国内旅行	67,881,287	65,605,295	103.5	2,330,074	2,404,077	96.9
合 計	115,368,275	122,136,189	94.5	2,569,645	2,673,319	96.1

(取扱額は総取扱額の内数)

問い合わせ先：観光庁観光産業課 松浦・岸本・松藤
 代表：03-5253-8111 (内線 27-327、27-304)
 直通：03-5253-8330 FAX：03-5253-1585

主要旅行業者の旅行取扱状況速報
各社別内訳(平成27年6月分)

NO. 1

会社名	海外旅行			外国人旅行			国内旅行			合計		
	取扱額 (千円)	前年同月取 扱額(千円)	前年同 月比%	取扱額 (千円)	前年同月取 扱額(千円)	前年同 月比%	取扱額 (千円)	前年同月取 扱額(千円)	前年同 月比%	取扱額 (千円)	前年同月取 扱額(千円)	前年同 月比%
(株)ジェイティービー	250	415	60.2	0	0	—	57,502,290	53,588,208	107.3	57,502,540	53,588,623	107.3
エイチ・アイ・エス(*1)	23,377,196	26,733,665	87.4	1,984,784	921,738	215.3	3,325,776	3,093,428	107.5	28,687,756	30,748,831	93.3
(株)日本旅行	10,366,957	12,725,256	81.5	2,042,620	1,615,204	126.5	21,990,540	20,046,122	109.7	34,400,117	34,386,582	100.0
楽天(株)	1,082,672	1,103,021	98.2	391,035	221,092	176.9	28,037,408	24,613,836	113.9	29,511,115	25,937,949	113.8
(株)阪急交通社	17,182,966	21,180,577	81.1	117,058	60,798	192.5	10,722,192	11,123,802	96.4	28,022,216	32,365,177	86.6
(株)JTB首都圏	8,420,115	10,136,370	83.1	10,941	46,519	23.5	12,863,741	12,338,178	104.3	21,294,797	22,521,067	94.6
(株)JTBワールドパッケージング	15,160,096	18,070,843	83.9	0	0	—	0	0	—	15,160,096	18,070,843	83.9
ANAセールス(株)	1,763,000	2,130,573	82.7	147,000	128,099	114.8	13,486,000	13,468,792	100.1	15,396,000	15,727,464	97.9
(株)ジャルパック	4,202,087	4,807,550	87.4	3,633	670	542.2	8,738,948	8,199,129	106.6	12,944,668	13,007,349	99.5
(株)JTBコーポレートセールス	4,701,738	4,827,157	97.4	370,698	214,855	172.5	9,573,370	9,887,350	96.8	14,645,806	14,929,362	98.1
近畿日本ツーリスト(株)	4,714,149	5,955,350	79.2	1,074,914	1,103,925	97.4	15,770,355	14,948,163	105.5	21,559,418	22,007,438	98.0
(株)JTB西日本	4,262,120	3,710,018	114.9	275,795	215,051	128.2	9,751,284	8,662,859	112.6	14,289,199	12,587,928	113.5
(株)i. JTB	1,512,757	1,457,500	103.8	0	0	—	10,631,958	8,259,494	128.7	12,144,715	9,716,994	125.0
近畿日本ツーリスト個人旅行	2,019,490	2,230,894	90.5	20,290	6,468	313.7	5,977,553	6,033,505	99.1	8,017,333	8,270,867	96.9
クラブツーリズム(株)	5,411,722	5,697,839	95.0	35,972	22,475	160.1	9,219,966	9,200,869	100.2	14,667,660	14,921,183	98.3
(株)JTB九州	2,066,786	2,778,797	74.4	57,959	6,909	838.9	5,067,262	5,007,265	101.2	7,192,007	7,792,971	92.3
(株)JTB中部	3,247,267	3,798,053	85.5	66,194	31,945	207.2	7,253,050	6,608,660	109.8	10,566,511	10,438,658	101.2
ビッグホリデー(株)	476,070	465,331	102.3	0	0	—	3,716,036	3,371,136	110.2	4,192,106	3,836,467	109.3
(株)ジェイアール東海ツアーズ	124,693	136,818	91.1	31,145	14,968	208.1	7,101,242	6,568,475	108.1	7,257,079	6,720,261	108.0
東武トップツアーズ(株)(*2)	2,840,591	3,051,166	93.1	354,715	378,906	93.6	10,154,349	9,981,180	101.7	13,349,655	13,411,252	99.5
(株)JTB中国四国	1,643,550	2,119,521	77.5	113	11,049	1.0	4,378,899	4,464,357	98.1	6,022,562	6,594,927	91.3
(株)JTB関西	2,462,905	2,712,193	90.8	354	501	70.7	3,217,666	3,348,470	96.1	5,680,925	6,061,164	93.7
(株)JTB関東	1,877,502	2,086,625	90.0	4,660	2,701	172.5	5,393,419	5,020,567	107.4	7,275,581	7,109,893	102.3
名鉄観光サービス(株)	994,720	1,282,311	77.6	127,621	92,162	138.5	6,972,715	6,250,347	111.6	8,095,056	7,624,820	106.2
(株)ジェイティービービジネストラベルソリューションズ	5,489,849	4,662,889	117.7	30,547	16,534	184.8	2,242,360	2,099,429	106.8	7,762,756	6,778,852	114.5
(株)農協観光	498,406	678,205	73.5	106,802	111,118	96.1	5,230,198	5,292,849	98.8	5,835,406	6,082,172	95.9
(株)JTB東海	1,586,920	1,847,008	85.9	0	0	—	2,437,331	2,318,835	105.1	4,024,251	4,165,843	96.6
(株)JTB北海道	770,983	1,035,448	74.5	23,491	8,197	286.6	2,803,023	2,735,578	102.5	3,597,497	3,779,223	95.2
(株)JTB東北	785,327	1,268,064	61.9	13,196	3,548	371.9	2,868,495	2,839,659	101.0	3,667,018	4,111,271	89.2
(株)読売旅行	760,988	721,477	105.5	672	0	—	4,078,674	4,130,167	98.8	4,840,334	4,851,644	99.8
(株)トラベルプラザインターナショナル	3,834,076	4,294,365	89.3	0	0	—	0	0	—	3,834,076	4,294,365	89.3
日通旅行(株)	3,421,246	3,731,076	91.7	54,928	46,780	117.4	703,347	686,010	102.5	4,179,521	4,463,866	93.6
日新航空サービス(株)	3,926,140	3,875,148	101.3	0	0	—	362,774	418,596	86.7	4,288,914	4,293,744	99.9
小計	140,985,334	161,311,523	87.4	7,347,137	5,282,212	139.1	291,572,221	274,605,315	106.2	439,904,691	441,199,050	99.7

主要旅行業者の旅行取扱状況速報
各社別内訳(平成27年6月分)

NO. 2

会社名	海外旅行			外国人旅行			国内旅行			合計		
	取扱額 (千円)	前年同月取 扱額(千円)	前年同 月比%	取扱額 (千円)	前年同月取 扱額(千円)	前年同 月比%	取扱額 (千円)	前年同月取 扱額(千円)	前年同 月比%	取扱額 (千円)	前年同月取 扱額(千円)	前年同 月比%
(株)ジャルセールス	60,330	78,038	77.3	0	0	—	3,242,798	3,398,700	95.4	3,303,128	3,476,738	95.0
西鉄旅行(株)	1,251,247	2,198,978	56.9	7,726	22,755	34.0	1,733,160	1,727,018	100.4	2,992,133	3,948,751	75.8
郵船トラベル(株)	2,503,059	2,650,102	94.5	0	0	—	259,420	326,369	79.5	2,762,479	2,976,471	92.8
エムオーツーリスト(株)	3,476,340	2,938,352	118.3	2,540	5,659	44.9	346,501	332,251	104.3	3,825,381	3,276,262	116.8
(株)阪急阪神ビジネストラベル	3,434,162	3,008,653	114.1	0	0	—	270,364	303,256	89.2	3,704,526	3,311,909	111.9
(株)JTBグローバルマーケティング&トラベル	51,083	354,282	14.4	4,046,348	2,925,577	138.3	166,456	95,060	175.1	4,263,887	3,374,919	126.3
九州旅客鉄道(株)	76,703	118,593	64.7	0	0	—	1,651,546	1,720,162	96.0	1,728,249	1,838,755	94.0
(株)日立トラベルビューロー	1,785,784	1,917,173	93.1	4,830	8,855	54.5	825,832	781,981	105.6	2,616,446	2,708,009	96.6
(株)タビックスジャパン	392,452	521,671	75.2	0	0	—	2,302,311	2,124,340	108.4	2,694,763	2,646,011	101.8
(株)エヌオーイー	2,365,343	2,614,003	90.5	3,126	14,356	21.8	112,916	75,309	149.9	2,481,385	2,703,668	91.8
(株)ユナイテッドツアーズ	1,841,113	2,218,520	83.0	0	0	—	0	0	—	1,841,113	2,218,520	83.0
京王観光(株)	316,738	372,217	85.1	64,535	50,344	128.2	1,630,854	1,467,598	111.1	2,012,127	1,890,159	106.5
(株)PTS	633,883	888,151	71.4	10,515	8,298	126.7	693,182	673,652	102.9	1,337,580	1,570,101	85.2
沖縄ツーリスト(株)	190,168	190,629	99.8	83,221	82,167	101.3	3,221,266	3,145,118	102.4	3,494,655	3,417,914	102.2
(株)JTB国内旅行企画	0	0	—	0	0	—	17,701,182	16,636,449	106.4	17,701,182	16,636,449	106.4
(株)DeNAトラベル(*3)	2,648,380	2,422,421	109.3	71,330	0	—	136,250	124,621	109.3	2,855,960	2,547,042	112.1
小計	21,026,785	22,491,783	93.5	4,294,171	3,118,011	137.7	34,294,038	32,931,884	104.1	59,614,994	58,541,678	101.8
合計	162,012,119	183,803,306	88.1	11,641,308	8,400,223	138.6	325,866,259	307,537,199	106.0	499,519,685	499,740,728	100.0

*1 エイチ・アイ・エスは、前年同月取扱額を含めて(株)エイチ・アイ・エス及び同グループ4社((株)オリオンツアー、(株)クオリタ、(株)クルーズプラネット、(株)ジャパンホリデートラベル)の5社内取引を相殺した取扱額の合計となります。

*2 東武トラベル(株)とトップツアー(株)は平成27年4月1日に合併し、東武トップツアーズ(株)となりました。(前年同月取扱額については当該2社間での取引を相殺しておりません。)

*3 平成27年6月1日に(株)エアリンクから社名変更

※上記合併により平成27年度から、集計対象の主要旅行業者は49社となりました。

参考1

ジェイティービー(15社計)	33,389,302	38,131,450	87.6	4,869,749	3,466,852	140.5	75,203,472	70,224,657	107.1	113,462,523	111,822,959	101.5
----------------	------------	------------	------	-----------	-----------	-------	------------	------------	-------	-------------	-------------	-------

JTBグループ15社計のうち、株式会社ジェイティービーの15社内取引を相殺したものです。
 ※JTBグループ15社…(株)ジェイティービー、(株)JTB北海道、(株)JTB東北、(株)JTB関東、(株)JTB首都圏、(株)JTB中部、(株)JTB西日本、(株)JTB中国四国、(株)JTB九州、(株)JTB東海、(株)JTB関西
 (株)JTBコーポレートセールス、(株)iJTB、(株)JTBグローバルマーケティング&トラベル、(株)JTB国内旅行企画 以上

参考2

KNT-CTホールディングス(8社計)	13,261,888	15,650,514	84.7	1,131,176	1,132,867	99.9	30,360,890	29,594,278	102.6	44,753,954	46,377,659	96.5
---------------------	------------	------------	------	-----------	-----------	------	------------	------------	-------	------------	------------	------

KNT-CTホールディングスの8社内取引を相殺したものです。
 ※KNT-CTホールディングス8社…近畿日本ツーリスト(株)、(株)近畿日本ツーリスト北海道、(株)近畿日本ツーリスト東北、(株)近畿日本ツーリスト中国四国、(株)近畿日本ツーリスト九州、(株)ユナイテッドツアーズ、
 クラブツーリズム(株)、近畿日本ツーリスト個人旅行(株)

参考3

阪急交通社(3社)	20,461,461	24,038,325	85.1	117,058	60,798	192.5	10,878,126	11,301,276	96.3	31,456,645	35,400,399	88.9
-----------	------------	------------	------	---------	--------	-------	------------	------------	------	------------	------------	------

阪急交通社の3社内取引を相殺したものです。
 ※阪急交通社3社…(株)阪急交通社、(株)阪急阪神ビジネストラベル、阪神トラベル・インターナショナル(株)

主要旅行業者の総取扱額の推移 (平成25年6月から平成27年6月)

<単位:百万円>

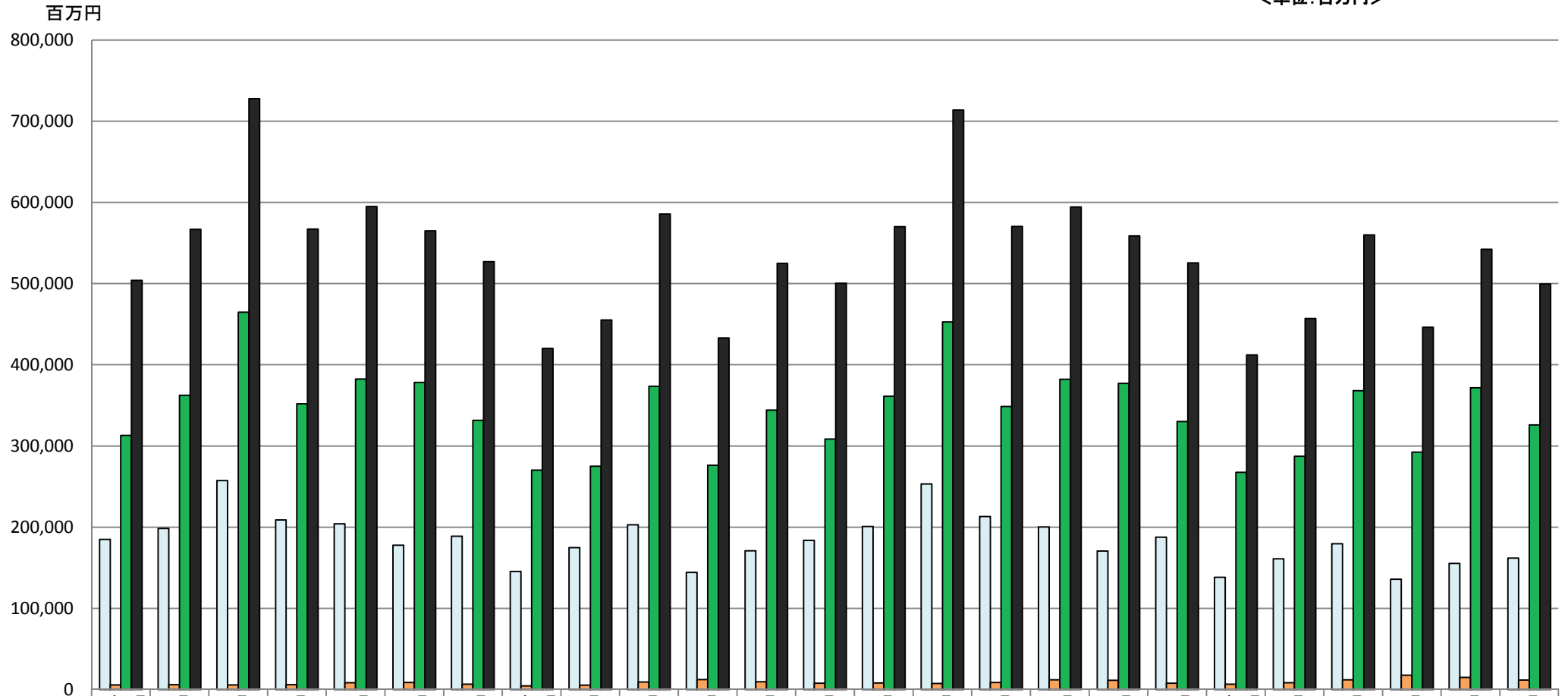

	25年6月	7月	8月	9月	10月	11月	12月	26年1月	2月	3月	4月	5月	6月	7月	8月	9月	10月	11月	12月	27年1月	2月	3月	4月	5月	6月
□海外旅行	185,072	198,406	257,284	208,831	204,173	177,883	188,771	145,405	174,778	202,903	144,259	171,021	183,812	200,813	253,177	212,988	200,341	170,470	187,567	138,136	161,133	179,675	136,013	155,266	162,012
■外国人旅行	5,847	5,920	5,698	6,133	8,408	8,834	6,542	4,525	5,540	9,284	12,311	9,664	7,827	8,163	7,660	8,805	11,961	11,395	7,876	6,508	8,391	11,932	17,767	15,072	11,641
■国内旅行	313,066	362,389	464,748	351,999	382,329	378,277	331,642	270,314	274,903	373,431	276,342	344,273	308,541	361,132	452,816	348,658	382,007	376,913	330,084	267,405	287,337	368,160	292,298	371,759	325,866
■合計	503,985	566,715	727,730	566,963	594,910	564,994	526,955	420,244	455,221	585,618	432,912	524,958	500,180	570,108	713,653	570,451	594,309	558,778	525,527	412,049	456,861	559,767	446,078	542,097	499,519

※平成25年5月までは58社、平成25年6月から平成26年3月までは57社、平成27年3月までは50社、平成27年4月からは49社の取扱額の合計。

主要旅行業者の総取扱額の対前年同月比の推移
(平成25年6月から平成27年6月)

	25年6月	7月	8月	9月	10月	11月	12月	26年1月	2月	3月	4月	5月	6月	7月	8月	9月	10月	11月	12月	27年1月	2月	3月	4月	5月	6月
海外旅行	96.6	96.1	95.7	98.8	106.3	99.9	107.2	99.8	101.1	102.9	94.9	101.2	102.4	103.5	99.0	104.1	99.1	96.9	99.2	96.1	93.1	89.3	94.4	90.8	88.1
外国人旅行	121.4	109.9	113.1	121.6	121.1	139.8	104.0	122.7	123.3	139.0	151.3	115.9	132.1	132.7	127.8	138.4	139.8	132.5	124.9	145.9	157.2	132.0	132.9	145.4	138.6
国内旅行	104.0	106.1	107.1	108.7	104.5	106.3	108.2	107.8	100.7	110.1	99.4	104.2	101.7	102.7	99.7	102.0	102.5	102.1	101.8	101.6	106.9	101.5	106.7	108.6	106.0
合計	101.3	102.4	102.8	105.0	105.3	104.6	107.7	105.0	101.1	107.8	98.8	103.4	102.3	103.3	99.7	103.2	101.9	101.0	101.1	100.1	102.1	97.7	103.4	103.5	100.0

