

中大規模木造建築物普及シンポジウム ～構造・防火・生産システムの最前線と展望～

2016 2月16日(火) 10:00～16:00 受付|開場 9:30 住宅金融支援機構本店1階 すまい・るホール

第1部 10:00～12:30

「先導的中大規模木造建築物 事例発表会」

基調講演 (10:10～)

大橋 好光

サステナブル建築物等先導事業(木造先導型) 評価委員会委員長 東京都市大学 教授

『過去の採択事例に見る先導的技術と平成27年度の採択事例紹介』



事例発表 (10:40～)

①『京都木材会館』

京都産杉、檜による4階建て木造耐火ラーメン構造
(株)ゆう建築設計事務所
清水 大輔



②『ハウステンボス「変なホテル」』

CLT構法による国内初のホテル
鹿島建設(株) 九州支店
上野 雄太



③『住友林業筑波研究所 新検証棟』

ポストテンションとLVL壁柱による建築事例
住友林業(株) 筑波研究所
長島 泰介



④『神奈川大学横浜キャンパス国際センター』

LVL壁柱構造の積層面を表した校舎
(有)鈴木アトリエ
鈴木 信弘



⑤『入間ログハウス3階建』

丸太組構法による総3階建共同住宅兼店舗
(一社)日本ログハウス協会
葛野 耕司



第2部 13:30～16:00

「地域の建築士が取り組む中大規模木造建築物」

基調講演 (13:40～)

腰原 幹雄

構造設計の地域リーダー育成委員会委員 東京大学 教授

『中大規模木造建築物の設計支援』



事例発表 (14:40～)

①『風と緑の認定こども園』

園庭をつつみ囲む木造こども園
岐阜県 (株)木構堂
渡邊 須美樹



②『紫波町新庁舎および飯館村交流センターの構造計画』

岩手県 (株)久慈設計
菅原 昭一



③『マツシマ林工(株) 製品倉庫』

大スパン平行弦トラス木造建築
徳島県 中村建築構造設計
中村 康一

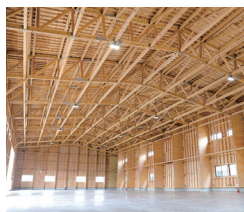

④『五泉市総合保育園』

準耐火構造の燃え代設計によるサスペンション構造
京都府 (株)TIS&PARTNERS
佐久間 謙



主催：一般社団法人 木を活かす建築推進協議会

共催：国土交通省、林野庁

後援：(一社)日本建築構造技術者協会 (JSCA)

(予定) (公社)日本建築士会連合会

(一社)日本建築士事務所協会連合会 (敬称略)

2016 2月16日(火) 10:00～16:00

受付 | 開場 9:30

〒112-8570 東京都文京区後楽 1-4-10

参加費 無料 定員 300名

締め切り 2016年 2/12(金) 参加申し込み Web QRコード

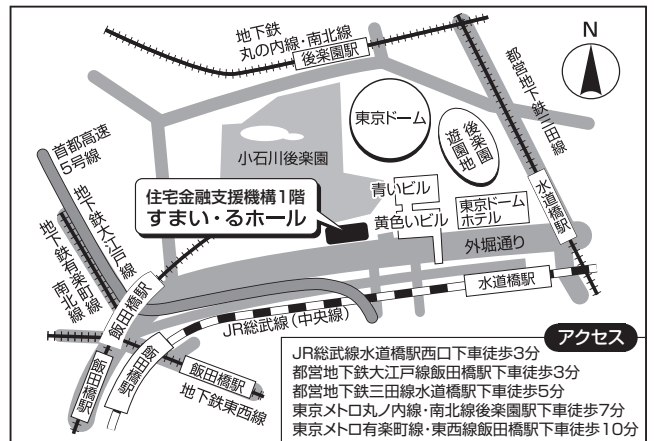

プログラム

第1部 「先導的中大規模木造建築物 事例発表会」
国土交通省 サステナブル建築物等先導事業

- 10:00 | ▶開会
ご挨拶 ・サステナブル建築物等先導事業(木造先導型)評価委員会
委員長 大橋 好光 東京都市大学 教授
・国土交通省
- 10:10 | ▶基調講演
サステナブル建築物等先導事業(木造先導型)評価委員会委員長
大橋 好光 東京都市大学 教授
『過去の採択事例に見る先導的技術と平成27年度の採択事例紹介』
- 10:40 | ▶事例発表
 - ① 『京都木材会館』京都産杉、檜による4階建て木造耐火ラーメン構造
清水 大輔 (株)ゆう建築設計事務所
 - ② 『ハウステンボス「変なホテル」』CLT構法による国内初のホテル
上野 雄太 鹿島建設(株)九州支店
 - ③ 『住友林業筑波研究所 新検証棟』ポストテンションとLVL壁柱による建築事例
長島 泰介 住友林業(株)筑波研究所
 - ④ 『神奈川大学横浜キャンパス国際センター』LVL壁柱構造の積層面を表した校舎
鈴木 信弘 (有)鈴木アトリエ
 - ⑤ 『入間ログハウス3階建』丸太組構法による総3階建共同住宅兼店舗
葛野 耕司 (一社)日本ログハウス協会

12:30 | 閉会～終了

第2部 「地域の建築士が取り組む中大規模木造建築物」
林野庁 中高層建築物等の担い手育成事業

- 13:30 | ▶開会
ご挨拶 ・構造設計の地域リーダー育成委員会
委員長 五十田 博 京都大学 教授
・林野庁
- 13:40 | ▶基調講演
腰原 幹雄 構造設計の地域リーダー育成委員会委員
東京大学 教授
『中大規模木造建築物の設計支援』
- 14:40 | ▶事例発表
 - ① 『風と緑の認定こども園』庭庭をつつみ囲む木造こども園
渡邊 須美樹 岐阜県(株)木構堂
 - ② 『紫波町新庁舎および飯館村交流センターの構造計画』
菅原 昭一 岩手県(株)久慈設計
 - ③ 『マツシマ林工(株) 製品倉庫』大スパン平行弦トラス木造建築
中村 康一 徳島県 中村建築構造設計
 - ④ 『五泉市総合保育園』準耐火構造の燃え代設計によるサスペンション構造
佐久間 謙 京都府(株)TIS&PARTNERS

16:00 | 閉会～終了

※プログラム内容は予期なく変更されることがありますのでご了承ください。

お申し込みは<Web>またはFAX申し込み用紙にてお申し込みください。
<http://run-produce.jp/mokuzou/> FAX: 03-6661-7262

FAX 申し込み用紙

氏名	フリガナ	参加
会社名 団体名		<input type="checkbox"/> 1部のみ参加希望 <input type="checkbox"/> 2部のみ参加希望 <input type="checkbox"/> 1部・2部参加希望
業種	<input type="checkbox"/> 設計 <input type="checkbox"/> ハウスメーカー <input type="checkbox"/> 大工/工務店 <input type="checkbox"/> 林業 <input type="checkbox"/> 製造業 <input type="checkbox"/> 木材流通業 <input type="checkbox"/> 国または地方公共団体 <input type="checkbox"/> 大学/研究機関 <input type="checkbox"/> 公益団体/NPO法人 <input type="checkbox"/> その他()	
住所	〒 - -	
連絡先	TEL: - -	FAX(必須): - -
	E-Mail: - -	

個人情報の取り扱いについて 本参加申し込み者の個人情報は、お問い合わせ・ご質問への回答、情報提供のためにのみ使用し、他の目的には一切使用いたしません。業務上の必要で委託する場合を除いて、ご了承なく第三者に提供することはありません。

お問い合わせ：一般社団法人 木を活かす建築推進協議会 TEL：03-3560-2882