



平成 28 年 1 月 27 日

観 光 庁

主要旅行業者の旅行取扱状況速報

(平成 27 年 1 1 月分)

【海外旅行】

対前年同月比で 94.0%となった。引き続き円安等により海外旅行需要が落ち込んでおり、欧州方面を中心に、全体的に取扱額が対前年同月比を割っている。

【外国人旅行】

対前年同月比で 144.7%となった。依然、東アジアとビザ要件の緩和があった東南アジアからの訪日客が好調。

【国内旅行】

対前年同月比で 105.2%となった。関西方面と北陸方面が引き続き好調。その他、企業の団体旅行が多少回復傾向にある。

※旅行会社からの聞き取り

1. 総取扱額

区 分	取扱額 (千円)	前年同月取扱額 (千円)	前年同月比 (%)
海外旅行	160,415,277	170,585,486	94.0
外国人旅行	17,294,864	11,949,278	144.7
国内旅行	395,668,045	376,183,096	105.2
合 計	573,378,186	558,717,860	102.6

(総取扱額は主要旅行業者 49 社の取扱額の合計)

2. 旅行商品ブランド (募集型企画旅行) の取扱状況

区 分	取 扱 額			取 扱 人 数		
	取 扱 額 (千円)	前年同月 取扱額 (千円)	前年同月 比 (%)	取扱人数 (人)	前年同月 取扱人数 (人)	前年同月比 (%)
海外旅行	45,355,253	52,434,903	86.5	237,688	267,618	88.8
外国人旅行	571,118	468,749	121.8	31,548	22,997	137.2
国内旅行	88,947,177	88,315,654	100.7	3,067,449	3,237,777	94.7
合 計	134,873,548	141,219,306	95.5	3,336,685	3,528,392	94.6

(取扱額は総取扱額の内数)

問い合わせ先：観光庁観光産業課 松浦・岸本・松藤
 代表：03-5253-8111 (内線 27-327、27-304)
 直通：03-5253-8330 FAX：03-5253-1585

主要旅行業者の旅行取扱状況速報
各社別内訳(平成27年11月分)

NO. 1

会社名	海外旅行			外国人旅行			国内旅行			合計		
	取扱額 (千円)	前年同月取 扱額(千円)	前年同 月比%	取扱額 (千円)	前年同月取 扱額(千円)	前年同 月比%	取扱額 (千円)	前年同月取 扱額(千円)	前年同 月比%	取扱額 (千円)	前年同月取 扱額(千円)	前年同 月比%
(株)ジェイティービー	330	774	42.6	0	0	—	70,469,007	63,143,514	111.6	70,469,337	63,144,288	111.6
エイチ・アイ・エス(*1)	25,682,258	26,852,404	95.6	1,755,172	1,091,190	160.8	3,388,748	3,008,435	112.6	30,826,178	30,952,029	99.6
(株)日本旅行	10,292,221	11,110,759	92.6	3,475,915	2,161,030	160.8	26,318,325	24,989,558	105.3	40,086,461	38,261,347	104.8
楽天(株)	1,144,651	1,208,012	94.8	624,936	394,318	158.5	34,951,199	31,640,484	110.5	36,720,786	33,242,814	110.5
(株)阪急交通社	12,286,078	12,213,288	100.6	275,515	143,767	191.6	13,449,498	13,303,312	101.1	26,011,091	25,660,367	101.4
(株)JTB首都圏	7,459,107	8,893,836	83.9	18,180	39,333	46.2	16,832,458	16,174,978	104.1	24,309,745	25,108,147	96.8
(株)JTBワールドパッケージング	15,738,142	18,435,454	85.4	0	0	—	0	0	—	15,738,142	18,435,454	85.4
ANAセールス(株)	1,477,000	1,972,000	74.9	170,000	111,000	153.2	14,548,000	15,264,000	95.3	16,195,000	17,347,000	93.4
(株)ジャルパック	3,968,747	4,419,121	89.8	1,024	2,575	39.8	9,691,578	8,483,587	114.2	13,661,349	12,905,283	105.9
(株)JTBコーポレートセールス	4,720,619	4,460,425	105.8	814,647	272,800	298.6	9,833,216	8,754,136	112.3	15,368,482	13,487,361	113.9
近畿日本ツーリスト(株)	5,528,724	5,762,698	95.9	1,331,258	1,169,067	113.9	13,955,911	14,355,345	97.2	20,815,893	21,287,110	97.8
(株)JTB西日本	5,257,653	4,513,602	116.5	342,385	417,565	82.0	13,024,494	9,177,108	141.9	18,624,532	14,108,275	132.0
(株)i. JTB	1,537,255	1,529,502	100.5	0	0	—	13,455,343	12,624,379	106.6	14,992,598	14,153,881	105.9
近畿日本ツーリスト個人旅行	1,874,603	2,064,941	90.8	44,466	14,665	303.2	8,184,856	8,855,346	92.4	10,103,925	10,934,952	92.4
クラブツーリズム(株)	3,279,457	3,221,079	101.8	36,585	25,303	144.6	13,131,197	12,338,174	106.4	16,447,239	15,584,556	105.5
(株)JTB九州	2,332,016	2,699,337	86.4	113,096	88,623	127.6	7,258,320	7,574,129	95.8	9,703,432	10,362,089	93.6
(株)JTB中部	3,576,783	3,766,126	95.0	207,498	194,092	106.9	7,588,223	6,798,612	111.6	11,372,504	10,758,830	105.7
ビッグホリデー(株)	383,653	365,869	104.9	0	0	—	3,996,428	3,625,043	110.2	4,380,081	3,990,912	109.8
(株)ジェイアール東海ツアーズ	108,507	113,760	95.4	23,557	16,300	144.5	8,527,964	8,756,863	97.4	8,660,028	8,886,923	97.4
東武トップツアーズ(株)(*2)	3,461,927	4,021,221	86.1	850,374	1,084,423	78.4	11,958,188	11,816,364	101.2	16,270,489	16,922,008	96.1
(株)JTB中国四国	1,820,959	2,036,650	89.4	7,377	34,855	21.2	5,563,233	5,540,346	100.4	7,391,569	7,611,851	97.1
(株)JTB関西	2,356,449	2,763,852	85.3	144	431	33.4	4,256,148	4,648,396	91.6	6,612,741	7,412,679	89.2
(株)JTB関東	2,257,384	2,698,267	83.7	653	6,183	10.6	6,378,019	5,486,006	116.3	8,636,056	8,190,456	105.4
名鉄観光サービス(株)	1,319,060	1,731,123	76.2	170,463	233,485	73.0	7,177,771	7,171,606	100.1	8,667,294	9,136,214	94.9
(株)ジェイティービービジネストラベルソリューションズ	5,036,044	4,516,470	111.5	13,119	14,316	91.6	2,116,677	2,118,241	99.9	7,165,840	6,649,027	107.8
(株)農協観光	1,009,930	1,281,963	78.8	224,626	113,110	198.6	8,685,458	8,843,146	98.2	9,920,014	10,238,219	96.9
(株)JTB東海	1,629,203	1,800,103	90.5	141	0	—	3,199,534	3,268,741	97.9	4,828,878	5,068,844	95.3
(株)JTB北海道	899,326	981,154	91.7	23,680	2,996	790.4	3,640,201	3,960,753	91.9	4,563,207	4,944,903	92.3
(株)JTB東北	1,240,712	1,619,092	76.6	16,436	10,981	149.7	4,499,963	4,964,059	90.7	5,757,111	6,594,132	87.3
(株)読売旅行	745,469	656,450	113.6	0	0	—	5,108,103	5,127,809	99.6	5,853,572	5,784,259	101.2
(株)トラベルプラザインターナショナル	3,556,838	3,925,696	90.6	0	0	—	0	0	—	3,556,838	3,925,696	90.6
日通旅行(株)	3,016,684	3,320,542	90.8	138,909	109,947	126.3	921,275	787,275	117.0	4,076,868	4,217,764	96.7
日新航空サービス(株)	3,980,398	3,872,061	102.8	0	0	—	432,486	455,037	95.0	4,412,884	4,327,098	102.0
小計	138,978,187	148,827,631	93.4	10,680,156	7,752,355	137.8	352,541,821	333,054,782	105.9	502,200,164	489,634,768	102.6

主要旅行業者の旅行取扱状況速報
各社別内訳(平成27年11月分)

NO. 2

会社名	海外旅行			外国人旅行			国内旅行			合計		
	取扱額 (千円)	前年同月取 扱額(千円)	前年同 月比%	取扱額 (千円)	前年同月取 扱額(千円)	前年同 月比%	取扱額 (千円)	前年同月取 扱額(千円)	前年同 月比%	取扱額 (千円)	前年同月取 扱額(千円)	前年同 月比%
(株)ジャルセールス	47,487	77,439	61.3	0	0	—	3,672,189	3,661,893	100.3	3,719,676	3,739,332	99.5
西鉄旅行(株)	1,368,241	1,445,530	94.7	58,585	54,950	106.6	2,312,721	2,523,046	91.7	3,739,547	4,023,526	92.9
郵船トラベル(株)	2,752,411	2,943,507	93.5	0	0	—	168,591	122,569	137.5	2,921,002	3,066,076	95.3
エムオーツーリスト(株)	3,157,863	3,168,240	99.7	6,548	8,938	73.3	281,295	297,358	94.6	3,445,706	3,474,536	99.2
(株)阪急阪神ビジネストラベル	3,460,091	3,160,085	109.5	0	0	—	338,984	305,986	110.8	3,799,075	3,466,071	109.6
(株)JTBグローバルマーケティング&トラベル	39,390	5,687	692.6	5,980,615	3,945,533	151.6	178,996	145,829	122.7	6,199,001	4,097,049	151.3
九州旅客鉄道(株)	90,405	93,075	97.1	0	0	—	2,334,847	2,561,597	91.1	2,425,252	2,654,672	91.4
(株)日立トラベルビューロー	1,678,455	1,826,632	91.9	11,594	14,257	81.3	947,085	917,192	103.3	2,637,134	2,758,081	95.6
(株)タビックスジャパン	401,260	492,938	81.4	20,661	0	—	3,015,855	2,749,857	109.7	3,437,776	3,242,795	106.0
(株)エヌオーイー	2,552,189	2,536,441	100.6	16,744	0	—	126,783	116,343	109.0	2,695,716	2,652,784	101.6
(株)ユナイテッドツアーズ	2,111,501	2,209,527	95.6	0	0	—	0	0	—	2,111,501	2,209,527	95.6
京王観光(株)	283,856	329,779	86.1	98,337	56,786	173.2	1,537,290	1,498,616	102.6	1,919,483	1,885,181	101.8
(株)PTS	505,993	825,950	61.3	17,292	6,103	283.3	860,526	849,343	101.3	1,383,811	1,681,396	82.3
沖縄ツーリスト(株)	128,053	119,305	107.3	89,317	110,356	80.9	2,369,446	1,998,721	118.5	2,586,816	2,228,382	116.1
(株)JTB国内旅行企画	0	0	—	0	0	—	24,754,717	25,235,927	98.1	24,754,717	25,235,927	98.1
(株)DeNAトラベル(*3)	2,859,895	2,523,720	113.3	315,015	0	—	226,899	144,037	157.5	3,401,809	2,667,757	127.5
小計	21,437,090	21,757,855	98.5	6,614,708	4,196,923	157.6	43,126,224	43,128,314	100.0	71,178,022	69,083,092	103.0
合計	160,415,277	170,585,486	94.0	17,294,864	11,949,278	144.7	395,668,045	376,183,096	105.2	573,378,186	558,717,860	102.6

*1 エイチ・アイ・エスは、前年同月取扱額を含めて(株)エイチ・アイ・エス及び同グループ4社((株)オリオンツアー、(株)クオリタ、(株)クルーズプラネット、(株)ジャパンホリデートラベル)の5社内取引を相殺した取扱額の合計となります。

*2 東武トラベル(株)とトップツアー(株)は平成27年4月1日に合併し、東武トップツアーズ(株)となりました。(前年同月取扱額については当該2社間での取引を相殺しておりません。)

*3 平成27年6月1日に(株)エアリンクから社名変更

※上記合併により平成27年度から、集計対象の主要旅行業者は49社となりました。

参考1

ジェイティービー(15社計)	35,127,187	37,768,406	93.0	7,524,852	5,013,392	150.1	95,223,724	88,379,441	107.7	137,875,763	131,161,239	105.1
----------------	------------	------------	------	-----------	-----------	-------	------------	------------	-------	-------------	-------------	-------

JTBグループ15社計のうち、株式会社ジェイティービーの15社内取引を相殺したものです。
 ※JTBグループ15社…(株)ジェイティービー、(株)JTB北海道、(株)JTB東北、(株)JTB関東、(株)JTB首都圏、(株)JTB中部、(株)JTB西日本、(株)JTB中国四国、(株)JTB九州、(株)JTB東海、(株)JTB関西
 (株)JTBコーポレートセールス、(株)iJTB、(株)JTBグローバルマーケティング&トラベル、(株)JTB国内旅行企画 以上

参考2

KNT-CTホールディングス(8社計)	11,940,713	12,462,526	95.8	1,412,309	1,209,035	116.8	34,398,144	34,770,894	98.9	47,751,166	48,442,455	98.6
---------------------	------------	------------	------	-----------	-----------	-------	------------	------------	------	------------	------------	------

KNT-CTホールディングスの8社内取引を相殺したものです。
 ※KNT-CTホールディングス8社…近畿日本ツーリスト(株)、(株)近畿日本ツーリスト北海道、(株)近畿日本ツーリスト東北、(株)近畿日本ツーリスト中国四国、(株)近畿日本ツーリスト九州、(株)ユナイテッドツアーズ、
 クラブツーリズム(株)、近畿日本ツーリスト個人旅行(株)

参考3

阪急交通社(3社)	15,614,578	15,246,518	102.4	275,515	143,767	191.6	13,651,897	13,505,169	101.1	29,541,990	28,895,454	102.2
-----------	------------	------------	-------	---------	---------	-------	------------	------------	-------	------------	------------	-------

阪急交通社の3社内取引を相殺したものです。
 ※阪急交通社3社…(株)阪急交通社、(株)阪急阪神ビジネストラベル、阪神トラベル・インターナショナル(株)

主要旅行業者の総取扱額の推移 (平成25年11月から平成27年11月)

<単位:百万円>

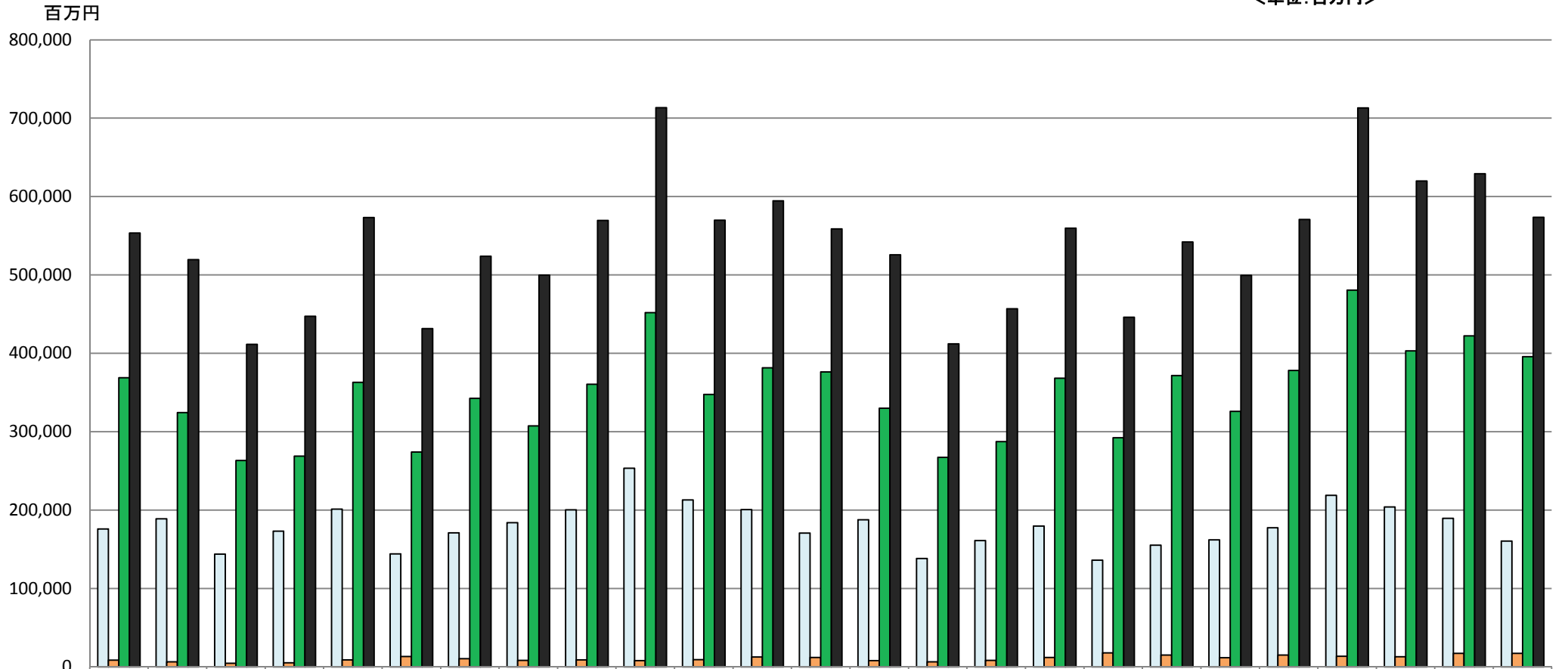

	25年11月	12月	26年1月	2月	3月	4月	5月	6月	7月	8月	9月	10月	11月	12月	27年1月	2月	3月	4月	5月	6月	7月	8月	9月	10月	11月
□海外旅行	175,917	188,989	143,729	173,100	201,304	144,152	170,981	183,803	200,209	253,396	213,044	200,559	170,585	187,567	138,136	161,133	179,675	136,013	155,266	162,012	177,400	218,917	203,916	189,571	160,415
■外国人旅行	8,598	6,307	4,461	5,338	9,040	13,367	10,366	8,400	8,909	8,058	9,258	12,455	11,949	7,876	6,508	8,391	11,932	17,767	15,072	11,641	15,188	13,570	12,770	17,351	17,295
■国内旅行	368,982	324,303	263,252	268,862	362,849	273,949	342,469	307,537	360,484	451,802	347,569	381,554	376,183	330,084	267,405	287,337	368,160	292,298	371,759	325,866	378,215	480,665	403,057	422,221	395,668
■合計	553,497	519,599	411,442	447,300	573,193	431,468	523,816	499,740	569,602	713,256	569,871	594,568	558,717	525,527	412,049	456,861	559,767	446,078	542,097	499,519	570,803	713,152	619,743	629,143	573,378

※平成25年5月までは58社、平成25年6月から平成26年3月までは57社、平成27年3月までは50社、平成27年4月からは49社の取扱額の合計。

主要旅行業者の総取扱額の対前年同月比の推移
 (平成25年11月から平成27年11月)

	25年11月	12月	26年1月	2月	3月	4月	5月	6月	7月	8月	9月	10月	11月	12月	27年1月	2月	3月	4月	5月	6月	7月	8月	9月	10月	11月
海外旅行	99.9	107.2	99.8	101.1	102.9	94.9	101.2	102.4	103.5	99.0	104.1	99.1	96.9	99.2	96.1	93.1	89.3	94.4	90.8	88.1	88.6	86.4	95.7	94.5	94.0
外国人旅行	139.8	104.0	122.7	123.3	139.0	151.3	115.9	132.1	132.7	127.8	138.4	139.8	132.5	124.9	145.9	157.2	132.0	132.9	145.4	138.6	170.5	168.4	137.9	139.3	144.7
国内旅行	106.3	108.2	107.8	100.7	110.1	99.4	104.2	101.7	102.7	99.7	102.0	102.5	102.1	101.8	101.6	106.9	101.5	106.7	108.6	106.0	104.9	106.4	116.0	110.7	105.2
合計	104.6	107.7	105.0	101.1	107.8	98.8	103.4	102.3	103.3	99.7	103.2	101.9	101.0	101.1	100.1	102.1	97.7	103.4	103.5	100.0	100.2	100.0	108.8	105.8	102.6

