

# 運輸部門を中心とした 平成7年(1995年)産業連関表

平成12年3月

運輸省運輸政策局情報管理部調査課解析室

## は じ め に

我が国の産業連関表は、昭和30年（1955年）表以来5年ごとに、関係省庁の共同事業として作成されており、運輸省は、昭和35年（1960年）表からこの作成作業に加わっている。

平成7年（1995年）産業連関表は、運輸省を含めた関係11省庁（総務庁、経済企画庁、大蔵省、文部省、厚生省、農林水産省、通商産業省、運輸省、郵政省、労働省及び建設省）の共同で作成され、平成11年3月に公表された。

この冊子は、この平成7年（1995年）産業連関表の基本表（行部門519、列部門403）を組み替えて、運輸関連部門を細分し、その他の部門を統合することによって、運輸関連部門に係る産業構造分析や波及効果分析等の各種の産業連関分析を容易にすることを目的に作成したものである。

近年の経済活動は、引き続き、経済のサービス化、情報化、国際化が進展する一方で、バブル経済の崩壊によって、製造業の生産額が減少する等、産業構造が変わりつつあり、生産・消費活動に密接に関係する運輸及び運輸関連産業も、こうした構造変化に直面している。こうした変化に的確に対応し、規制緩和等の動きをも踏まえて、経済の変化を素早く的確に見通して対応することは、今まで以上に重要になってくるであろう。

また、行政面においても、種々の施策の必要性について説明責任が求められてきており、各種プロジェクト等の波及効果等に対する定量的評価へのニーズも高まっており、各産業をはじめとする経済全体と運輸及び運輸関連産業との関連を考慮した諸施策の計画立案及びそのための各種分析は、今後、より一層重要性を増してくるものと思われる。

本資料が、このような政策立案等に有効に活用され、運輸及び運輸関連事業の発展に資することを願うものである。

平成12年3月

運輸省運輸政策局情報管理部調査課解析室長

立 石 学

# 目 次

はじめに

## I 平成7年(1995年)産業連関表の概要

1 産業連関表の概要 -----	1
(1) 産業連関表の構造 -----	1
(2) 産業連関表の利用 -----	2
(3) 産業連関表の各種計数表の見方と利用方法 -----	3
2 平成7年(1995年)産業連関表からみた運輸関連産業の概要 -----	8
(1) 国内生産額 -----	8
(2) 中間投入と粗付加価値 -----	9
(3) 総供給と輸入 -----	9
(4) 総需要と輸出 -----	9
(5) 最終需要 -----	10

## II 部門分類表

1 運輸部門を中心とした産業連関表の部門設定について -----	13
2 運輸部門を中心とした産業連関表の部門分類(基本分類対応) -----	14
3 「平成7年(1995年)産業連関表」の部門分類(基本分類) -----	17

## III 計数表

1 127部門分類表 -----	24
(1) 取引基本表(生産者価格) -----	24
(2) 投入係数表 -----	56
(3) 逆行列係数表 $(I - (I - \widehat{M})A)^{-1}$ -----	86
(4) 最終需要部門別生産誘発表 -----	116
① 最終需要部門別生産誘発額表 -----	116
② 最終需要部門別生産誘発係数表 -----	118
③ 最終需要部門別生産誘発依存度表 -----	120
(5) 最終需要部門別粗付加価値誘発表 -----	122
① 最終需要部門別粗付加価値誘発額表 -----	122
② 最終需要部門別粗付加価値誘発係数表 -----	124
③ 最終需要部門別粗付加価値誘発依存度表 -----	126
(6) 最終需要部門別輸入誘発表 -----	128

①	最終需要部門別輸入誘発額表	-----	128
②	最終需要部門別輸入誘発係数表	-----	130
③	最終需要部門別輸入誘発依存度表	-----	132
2	40部門分類表	-----	134
(1)	取引基本表（生産者価格）	-----	134
(2)	投入係数表	-----	140
(3)	逆行列係数表 $(I - (I - \widehat{M})A)^{-1}$	-----	146
(4)	最終需要部門別生産誘発表	-----	151
①	最終需要部門別生産誘発額表	-----	151
②	最終需要部門別生産誘発係数表	-----	152
③	最終需要部門別生産誘発依存度表	-----	153
(5)	最終需要部門別粗付加価値誘発表	-----	154
①	最終需要部門別粗付加価値誘発額表	-----	154
②	最終需要部門別粗付加価値誘発係数表	-----	155
③	最終需要部門別粗付加価値誘発依存度表	-----	156
(6)	最終需要部門別輸入誘発表	-----	157
①	最終需要部門別輸入誘発額表	-----	157
②	最終需要部門別輸入誘発係数表	-----	158
③	最終需要部門別輸入誘発依存度表	-----	159
3	14部門分類表	-----	160
(1)	取引基本表（生産者価格）	-----	160
(2)	投入係数表	-----	162
(3)	逆行列係数表 $(I - (I - \widehat{M})A)^{-1}$	-----	163
(4)	最終需要部門別生産誘発表	-----	164
①	最終需要部門別生産誘発額表	-----	164
②	最終需要部門別生産誘発係数表	-----	164
③	最終需要部門別生産誘発依存度表	-----	164
(5)	最終需要部門別粗付加価値誘発表	-----	165
①	最終需要部門別粗付加価値誘発額表	-----	165
②	最終需要部門別粗付加価値誘発係数表	-----	165
③	最終需要部門別粗付加価値誘発依存度表	-----	165
(6)	最終需要部門別輸入誘発表	-----	166

①	最終需要部門別輸入誘発額表	-----	166
②	最終需要部門別輸入誘発係数表	-----	166
③	最終需要部門別輸入誘発依存度表	-----	166
4	運賃・マージン表	-----	168
(1)	国内貨物運賃表	-----	168
(2)	対生産者価格国内貨物運賃率表	-----	184
(3)	商業マージン表	-----	200
(4)	対生産者価格商業マージン率表	-----	216
(5)	運賃・マージン額総括表	-----	232
(6)	対生産者価格運賃・マージン率総括表	-----	234
5	自家輸送マトリックス	-----	236
(1)	旅客	-----	236
(2)	貨物	-----	250
(3)	合計	-----	264
<b>(参考)</b>			
1	運輸関連産業の生産額の推移等	-----	278
2	運輸関連産業の平成7年(1995年)最終需要額一覧	-----	282
3	運輸関連産業の平成7年(1995年)粗付加価値額一覧	-----	283
4	運輸部門の投入・産出構造の推移	-----	284

# I 平成7年(1995年)産業連関表の概要

# 1 産業連関表の概要

## (1) 産業連関表の構造

我が国経済を構成する各産業部門は、相互に網の目のように結び付きながら、生産活動を行い、最終需要部門に対して、必要な財・サービスの供給を行っている。

ある一つの産業部門は、他の産業部門から原材料、燃料等を購入（投入）し、これをもとに（労働や資本を加えて）財・サービスを生産し、その財・サービスをさらに別の産業部門における生産の原材料として販売（産出）する。このような購入－生産－販売という連鎖を通じて徐々に加工度の高い商品が生産され、最終的には、家計、企業、政府、輸出等の最終需要部門に完成品（国内ではそれ以上加工されないもの）が供給されて、取引は終了する。

産業連関表は、我が国において一定期間（通常は1年間）に行われた財・サービスの取引をもれなく観察し、第1図のような一覧表に示したものである。

第1図 産業連関表の構造

供給部門 (売り手)		需要部門 (買い手)	中間需要				最終需要			国内 生産額 A+B-C
			1 農 林 水 産 業	2 鉱 業	3 製 造 業	・・・	計 A	消 費 費	投 資 庫 出	
中間 投入	1 農林水産業	1 農林水産業 2 鉱業 3 製造業 ・ ・ ・	列	↑	行	生産物の販路構成(産出)	→			
	2 鉱業									
粗付 加 価 値	雇用者所得	粗付加価値 (控除)補助金	列	↓	行	生産物の販路構成(産出)	→			
	営業余剰									
計 D										
計 E										
国内生産額 D+E										

産業連関表は、このように各産業部門における財・サービスの投入・産出の構成を示していることから「投入・産出表」Input-Output Tablesとも言われている。

産業連関表の表頭には、各財・サービスの買い手側の部門が掲げられ、中間需要部門と最終需要部門からなっている。このうち、「中間需要部門」のヨコに並んだ部門は、各財・サービスの生産部門であり、各部門は生産のために必要な原材料、燃料等のいわゆる中間材を購入し、これを加工（労働、資本等を投入）して生産活動を行っている。また、「最終需要部門」は、具体的には消費、投資及び輸出であり、主として完成品と

しての消費財、資本財等の購入者である。

一方、表側には、財・サービスの売り手側の部門が掲げられ、中間投入部門と粗付加価値部門からなっている。「中間投入部門」のタテに並んだ部門は、各財・サービスの供給部門であり、各部門は、当該部門に属する財・サービスを各需要部門に供給している。「粗付加価値部門」は各財・サービスの生産のために必要な労働、資本などの要素費用、その他である。

## (2) 産業連関表の利用

国民経済計算の一つである国民所得は、一国の経済が1年間に新たに生み出した付加価値額（総生産）の大きさ、生産、分配、支出という経済循環の各側面から計測したもので、そこでは最終生産物に含まれることになる中間生産物は、重複部分として捨象されている。

これに対して産業連関表は、各産業部門において1年間に行われたすべての財・サービスの生産、販売の実態を記録したものであり、国民所得統計が対象としていない中間生産物の産業部門間の内部取引の実態についても、詳細に記録されていることが大きな特徴となっている。

このようなことから産業連関表は、国民経済の構造を全体的に把握する上では最適の資料であるということができる。具体的には、これをそのまま読み取ることによって、表作成年次の産業構造や各財・サービスの生産をめぐる産業部門相互間の依存関係の実態、各部門の生産水準と最終需要との関係、付加価値を含めた各産業部門の費用構成等の国民経済の構造を相対的に把握・分析することができる。また、産業連関表の各種係数を用いて産業連関分析を行うことにより、経済の将来予測や経済政策の効果の測定・分析等が可能となり、経済政策等の重要な基礎資料として利用されている。

主な利用方法の例は、次のとおりである。

### [経済構造の分析]

産業連関表には、各財・サービスの国内生産額、需要先別販売額（中間需要、消費、投資、輸出等）及び費用構成（中間投入、雇用者所得、資本減耗引当、間接税等）が各産業部門ごとに詳細に記述されている。これらの計数により、例えば産業別投入構造や雇用者所得比率、粗付加価値比率、各最終需要項目別の商品構成や商品別の輸出入比率など、我が国経済構造を読み取ることができる。

### [経済の予測]

産業連関表から投入係数、逆行列係数などの各種係数が計算されるが、これらの係数により、投資や輸出の増加などの最終需要の変化が各財・サービスの生産や輸入にどのような影響を及ぼすかを計数的に明らかにすることができる。これは、経済見通しや経済に関する各種計画の作成などの際に広く用いられる方法である。

### [経済政策の効果測定]

経済の予測と同様に、最終需要と財・サービスの生産水準などとの関係を利用して、特定の経済政策が各産業部門にどのような影響をもたらすかを分析することができる。財政支出の波及効果の測定、公共投資の経済効果の測定などがそれである。



#### [他の経済統計の基準値]

我が国の産業連関表は、5年ごとにあらゆる統計資料を用いて精密に作成されており、その結果は各種の経済統計に対する基準値として利用されている。

例えば、国民経済計算体系の5勘定のうちの国民経済計算（国民所得勘定、毎四半期及び毎年）の作成に当たっては、5年ごとの基準改定の際、産業連関表が重要な基礎資料として利用されている。

### (3) 産業連関表における各種計数表の見方と利用方法

#### ① 取引基本表

各産業部門の投入・産出額をすべて生産者価格で評価し、生産者から消費者に至る間に付加される各財の流通経費（国内貨物運賃及び商業マージン）は、需要部門が流通部門（運輸部門及び商業部門）から一括して投入するという扱いかたをした表が生産者価格取引表である。これに対して流通経費を含めた購入者価格で評価した表を購入者価格取引表という。

計数表のⅢ－1－(1)、Ⅲ－2－(1)及びⅢ－3－(1)に掲げられている表は生産者価格表示であるので、各取引額には、その取引にかかった運賃、商業マージンは含まれておらず、それらの運賃及び商業マージンは、運輸業及び商業部門にまとめられている。したがって、個々の財の取引に伴う運賃及び商業マージンの詳細については、それぞれ運賃及び商業マージン表をみる必要がある。（Ⅲ－4－(1)及び(3)国内貨物運賃表及び商業マージン表参照。）

経済取引の記述表としては購入者価格評価表の方が便利ではあるが、波及効果分析のための表としては生産者価格評価表の方がすぐれているため、産業連関表の取引額表は生産者価格評価で記述されることが多い。

取引基本表は、各産業間で取引された財・サービスを金額で表示したものである。例えば第1表の事例について、タテ（列）にA産業をみると、A産業から30、B産業から60の原材料を購入し、210の粗付加価値を生み出すことで300の生産が行われたことを示す。また、A産業をヨコ（行）にみると、生産額300のうち、原材料としてA産業及びB産業へ、それぞれ30及び150、最終需要として120売られ（産出され）たことを示す。

なお、タテの合計（投入額計）とヨコの合計（産出額計）は一致し、当該産業の生産額に等しい。第1表では、A産業の投入計及び産出計は300、B産業のそれは500となっている。

#### ② 投入係数表

投入係数表は、各産業部門が生産活動のために投じた財・サービスの額を、各産業部門の生産額で除して得られる係数表のことであり、産業連関分析の基本となるものである。

投入係数とは、取引基本表の中間需要の各列毎に、原材料等の投入額を当該産業の生産額で除して得た係数であり、例えば第1表のA産業の列において投入係数を求めると、各投入額をA産業の生産額300で除したものとなる。言いかえれば、ある産業において1単位の生産を行うときに必要な原材料等の単位を示したものであり、これを使用することにより、産業間の連鎖を考察することも可能となる。これを産業別に一覧表にした

ものが投入係数表であり、第1表の事例から産出される投入係数表は第2表のとおりである。

第1表 取引基本表

		中間需要		最終需要	生産額
		A産業	B産業		
中間投入	A産業	30	150	120	300
	B産業	60	250	190	500
粗付加価値		210	100		
生産額		300	500		

第2表 投入計数表

	A産業	B産業
A産業	$0.1 \left( = \frac{30}{300} \right)$	$0.3 \left( = \frac{150}{500} \right)$
B産業	$0.2 \left( = \frac{60}{300} \right)$	$0.5 \left( = \frac{250}{500} \right)$
粗付加価値	$0.7 \left( = \frac{210}{300} \right)$	$0.2 \left( = \frac{100}{500} \right)$
計	$1.0 \left( = \frac{300}{300} \right)$	$1.0 \left( = \frac{500}{500} \right)$

③ 逆行列係数表

逆行列係数とは、ある産業に対して1単位の最終需要があった場合（変化した場合）各産業の生産が究極的にどれだけ必要となる（変化する）か、すなわち、直接・間接の究極的な生産波及の大きさを示す係数（逆行列計数）を産業部門ごとに一覧表にした表であり、数学上の逆行列を求める方法で算出することからこのように呼ばれる。

例えば、A産業の最終需要が1単位発生した場合、直接的にはA産業の生産を1単位増加させねばならないが、そのためにはA産業の原材料投入も増加させる必要があり、A産業が0.1、B産業が0.2生産増となる（第1次生産波及）。次に、A産業0.1及びB産業0.2生産増のために、投入される原材料生産の増加が要求（第2次生産波及）され、さらに、このような投入係数を介しての波及が第2図のように続いていく。この究極的な総和が逆行列係数に相当し、逆行列係数表は第3表のように表される。

第3表 逆行列係数表

	A産業	B産業	行和
A産業	1.282	0.769	2.051
B産業	0.513	2.308	2.821
列和	1.795	3.077	

また、逆行列係数表は、特定部門の生産1単位をあげるのに、直接・間接に必要な諸産業部門の生産水準が、最終的にどのくらいになるかを産出した係数表ということもでき、この表の列和は、当該部門の需要が1単位発生したときの産業全体への波及合計に相当する。例えば本事例において、A産業に最終需要が1単位発生した場合、全体で1.795の生産波及効果を生じさせる。

一方、生産誘発の観点からは、取引基本表における最終需要が生産額を誘発したとの見方もできる。第3図のとおり、A産業の最終需要120によって、A産業は直接、間接に154 (=120×1.282)、B産業は62 (=120×0.513) の生産が誘発され、また、B産業の最終需要190によって、A産業が146 (=190×0.769)、B産業が438 (=190×2.308) の生産が誘発される。この結果としてA産業が300 (=154+146)、B産業が500 (=62+438) の生産をあげたのであり、第1表の生産額に一致する。

逆行列係数表において、ある部門の逆行列係数の列和を全産業の列和の平均値で除したものを影響力係数といい、この係数が1より大きな部門は、影響力が平均より大きいことを示す。また、ある部門の逆行列係数の行和を全産業の行和の平均値で除したものを感応度係数といい、この係数が1より大きな部門は、感応度が高いことを示している。

逆行列係数には、輸入される財・サービスの取り扱いによりいくつかの種類があるが、計数表のⅢ-1-(3)、Ⅲ-2-(3) 及びⅢ-3-(3) には国産品自給率（輸入率）を各取引において一定とする、最もよく用いられるものを掲載した。

第2図 最終需要の発生と生産の波及

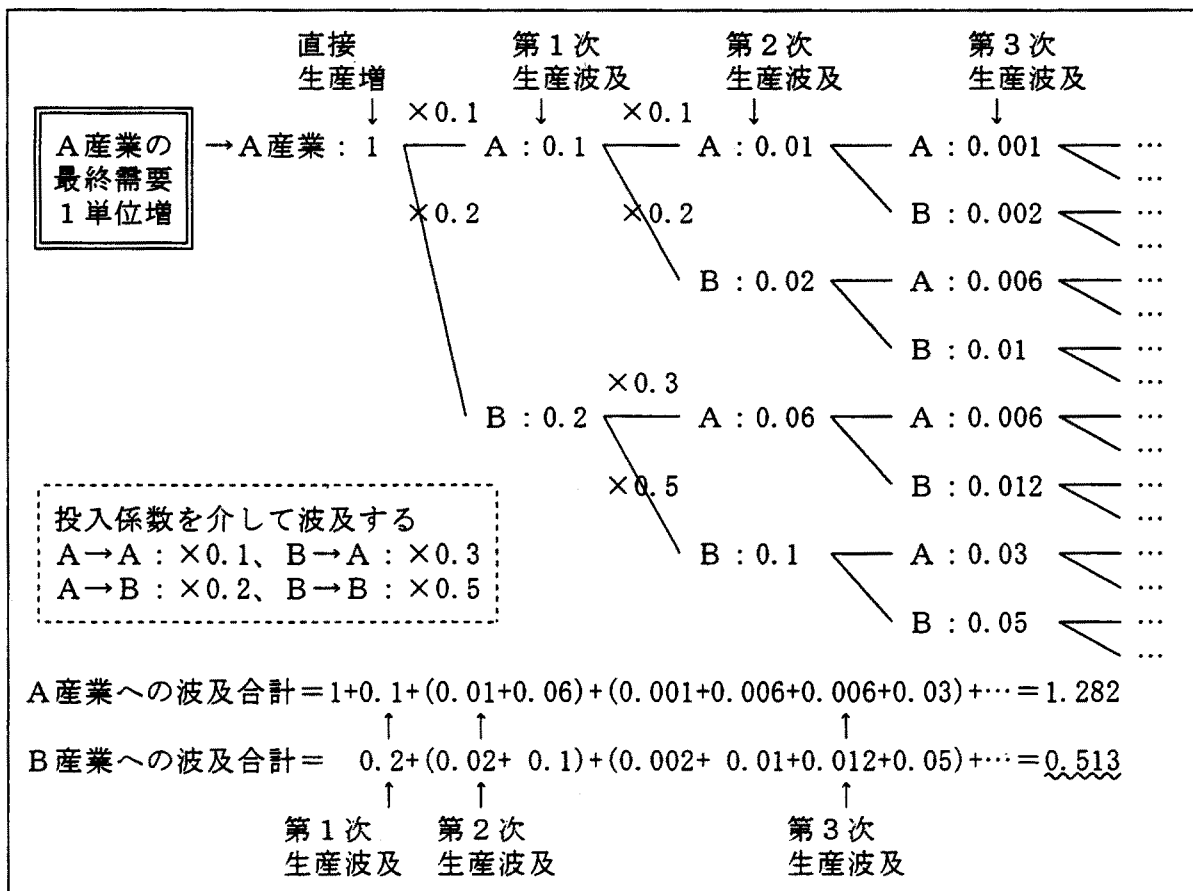

### 第3図 最終需要と生産誘発

$\left( \begin{array}{c} \text{A産業の最終需要による} \\ \text{A産業の生産誘発額} \end{array} \right) + \left( \begin{array}{c} \text{B産業の最終需要による} \\ \text{A産業の生産誘発額} \end{array} \right) = \left( \begin{array}{c} \text{A産業の} \\ \text{生産額} \end{array} \right)$
$\left( \begin{array}{c} \text{A産業の} \\ \text{最終需要} \end{array} \right) \times \left( \begin{array}{c} \text{A(列)とA(行)} \\ \text{の逆行列係数} \end{array} \right) + \left( \begin{array}{c} \text{B産業の} \\ \text{最終需要} \end{array} \right) \times \left( \begin{array}{c} \text{B(列)とA(行)} \\ \text{の逆行列係数} \end{array} \right)$
$120 \times 1.282 + 190 \times 0.769 = 300$
$\begin{array}{c} \parallel \\ 154 \end{array} \qquad \qquad \qquad \begin{array}{c} \parallel \\ 146 \end{array}$
$\left( \begin{array}{c} \text{A産業の最終需要による} \\ \text{B産業の生産誘発額} \end{array} \right) + \left( \begin{array}{c} \text{B産業の最終需要による} \\ \text{B産業の生産誘発額} \end{array} \right) = \left( \begin{array}{c} \text{B産業の} \\ \text{生産額} \end{array} \right)$
$\left( \begin{array}{c} \text{A産業の} \\ \text{最終需要} \end{array} \right) \times \left( \begin{array}{c} \text{A(列)とB(行)} \\ \text{の逆行列係数} \end{array} \right) + \left( \begin{array}{c} \text{B産業の} \\ \text{最終需要} \end{array} \right) \times \left( \begin{array}{c} \text{B(列)とB(行)} \\ \text{の逆行列係数} \end{array} \right)$
$120 \times 0.513 + 190 \times 2.308 = 500$
$\begin{array}{c} \parallel \\ 62 \end{array} \qquad \qquad \qquad \begin{array}{c} \parallel \\ 438 \end{array}$

#### ④ 最終需要部門別生産（粗付加価値、輸入）誘発表

##### 1) 最終需要部門別生産（粗付加価値、輸入）誘発額表

内生部門の各産業は、各生産部門及び最終需要部門に財・サービスの供給を行っているが、全体として見れば、内生部門の生産活動は最終需要を過不足なく満たすために行われているのであり、その生産水準は各最終需要の大きさによって決定される。最終需要は、大別すれば、①家計外消費支出、②民間消費支出、③一般政府消費支出、④国内総固定資本形成、⑤在庫純増、⑥輸出の6項目からなっている。各産業部門の国内生産額が、どの最終需要項目によってどれだけ誘発されたものであるのか、その内訳をみたのが「最終需要項目別生産誘発額」である。

これは、国内生産額の変動が、最終需要のどの項目によってもたらされたものであるのかを分析するための指標となるものである。

##### 2) 最終需要部門別生産（粗付加価値、輸入）誘発係数表

最終需要部門生産誘発係数表とは、最終需要部門の生産誘発額を対応する最終需要額計で除した計数表である。タテ方向の合計欄をみるとその最終需要部門によって誘発された究極の生産額がその最終需要部門への直接の需要額の何倍になっているかがわかる。この合計欄をヨコ方向にみると最終需要各部門間の生産誘発力の比較等を行うことができる。

同様に最終需要部門別の粗付加価値誘発額及び輸入誘発額を対応する最終需要額計で除した計数表が粗付加価値誘発係数表及び輸入誘発係数表である。タテ方向の合計欄は

最終需要各部門への直接の需要額1単位により誘発される究極的な粗付加価値及び輸入の大きさを示す。この合計欄をヨコ方向にみると最終需要各部門による粗付加価値誘発力及び輸入誘発力の比較等を行うことができる。

### 3) 最終需要部門別生産（粗付加価値、輸入）誘発依存度表

最終需要部門別生産（粗付加価値、輸入）誘発依存度は最終需要部門別生産（粗付加価値、輸入）誘発額を各行についてその行和（部門別生産額）で除したものである。この表により各内生部門の生産（粗付加価値、輸入）額は、究極的には最終需要部門のうちどの需要部門にどれだけ依存しているかをみることができる。

## ⑤ 運賃・マージン表

国内貨物運賃（以下、単に「運賃」という。）及び商業マージンといった流通経費は財の取引の際の生産者価格と購入者価格の橋渡しをするものである。

計数表のⅢ－4にはこの運賃及び商業マージンに関する表を掲げている。(1)の国内貨物運賃表及び(3)の商業マージン表は産業間の財の取引において要した運賃及び商業マージンを表示したものである。また、(2)の対生産者価格国内貨物運賃率表及び(4)の対生産者価格商業マージン率表は産業間の財の取引の際に要した運賃及び商業マージンを生産者価格評価での取引額で除したものを百分率で表示したものである。これにより産業間の財の取引における運賃及び商業マージンの生産者価格に対する割合を知ることができる。(5)の運賃・マージン額総括表及び(6)の対生産者価格運賃・マージン率総括表は、商業マージンについては卸売・小売別に、運賃については7輸送機関等別に、各財の需要に対する商業マージン及び運賃を表示したものである。この表をヨコにみていくと各財の運賃・マージンの額と率の大きさをみることができる。

## ⑥ 自家輸送マトリックス

取引基本表においては、仮設部門として自家用旅客自動車輸送及び自家用貨物自動車輸送部門を設けている。このため、各列部門が自家輸送のために投入した経費は、その合計額を自家輸送の投入という形式で計上することとなり、その経費の内訳（揮発油、軽油、自動車修理、損害保険等）を読み取ることはできない。そこで、これら経費の内訳を取引基本表の列部門ごとにマトリックスで示したものが、計数表のⅢ－5に掲載した自家輸送マトリックスである。

## 2 平成7年（1995年）産業連関表からみた運輸関連産業の概要

### (1) 国内生産額

運輸関連産業（注）の国内生産額は、運輸関連産業全体（自家輸送を除く。以下同じ。）では101兆8829億円、対平成2年比7.1%増であった。このうち、自家輸送を除く運輸部門（以下「運輸部門」という。）が40兆8975億円で、同18.5%増、運輸関連製造部門（以下「製造部門」という。）が40兆7307億円で同6.8%減、運輸関連公共事業部門（以下「公共事業部門」という。）が5兆4620億円で同15.5%増、運輸関連サービス部門（以下「サービス部門」という。）が14兆7926億円で同21.9%増であった。

全産業の伸び率（7.4%）に比べると、運輸関連産業の40%を占める製造部門が若干下回り、他の部門では全産業の伸びを上回ったものの、全産業に占めるシェアは、10.8%と2年（10.9%）に比べ0.1ポイント低下した。

なお、自家輸送（マイカーを除く業務輸送のみ）9兆2163億円を加えると、運輸関連産業の生産額は111兆992億円となり、シェアは11.9%となっている。

（注）ここで言う運輸関連産業とは、産業連関表の基本分類における以下の各部門をいう。

#### ①運輸部門（輸送及び輸送関連サービス）

鉄道旅客輸送（JR）、鉄道旅客輸送（除JR）、鉄道貨物輸送、バス、ハイヤー・タクシー、道路貨物輸送、外洋輸送、沿海・内水面旅客輸送、沿海・内水面貨物輸送、港湾運送、国際航空輸送、国内航空旅客輸送、国内航空貨物輸送、航空機使用事業、貨物運送取扱、倉庫、こん包、道路輸送施設提供、水運施設管理、その他の水運付帯サービス、航空施設管理（国営）、航空施設管理（産業）、その他の航空付帯サービス及び旅行・その他の運輸付帯サービスの24部門をいう。なお、『平成7年（1995年）産業連関表』（基本表）では、「運輸部門」に自家輸送（自家用旅客自動車輸送及び自家用貨物自動車輸送）が含まれている。

#### ②製造部門（自動車、船舶等の輸送機器製造修理業）

乗用車、トラック・バス・その他の自動車、二輪自動車、自動車車体、自動車用内燃機関・同部分品、自動車部品、鋼船、その他の船舶、船用内燃機関、船舶修理、鉄道車両、鉄道車両修理、航空機及び航空機修理の14部門をいう。

#### ③公共事業部門（道路、鉄道軌道等の公共施設整備）

道路関係公共事業のうちの「有料道路」、河川・下水道・その他の公共事業のうちの「港湾」「空港」整備事業及び鉄道軌道建設の3部門をいう。

#### ④サービス部門（運輸に関連するサービス産業）

貸自動車業、自動車修理及び旅館・その他の宿泊所の3部門をいう。

## (2) 中間投入と粗付加価値

中間投入の状況を国内生産額に占める比率（中間投入率）で見ると、運輸部門38.5%、製造部門76.2%、公共事業部門52.7%、サービス部門49.8%となっており、公共事業部門は2年に比べて低下したが、他の部門は上昇している。

粗付加価値部門は、運輸関連産業全体では44億8949億円（対2年比14.5%増）であった。このうち、運輸部門が25兆1741億円（同21.4%増）、製造部門が9兆7114億円（同4.6%減）、公共事業部門が2兆5859億円（同19.0%増）、サービス部門が7兆4235億円（同21.1%増）となっており、全産業平均の伸び率13.2%に比べて、製造部門では下回っているものの、その他の各部門は上回っている。

粗付加価値の部門別内訳では、雇用者所得は、運輸部門66.4%、製造部門59.2%、公共事業部門73.0%、サービス部門61.5%となっており、いずれの部門も全産業平均（54.1%）に比べて高い。また、営業余剰は、運輸部門11.1%、製造部門12.2%、公共事業部門5.8%、サービス部門11.6%となっており、いずれの部門も全産業平均（19.7%）に比べて低い。

なお、粗付加価値部門のうち、雇用者所得の対2年伸び率を見ると、運輸部門22.2%増、製造部門6.4%増、公共事業部門36.2%増、サービス部門21.8%増となっており、製造部門を除いて、全産業の伸び率（17.6%）を上回っている。製造部門の伸び率低下は、運輸関連以外の製造部門と同様の傾向であり、2年で、国鉄分割・民営化をはじめとする合理化等の影響から低い伸びとなった運輸部門は、他のサービス部門同様伸び率が増加している。

## (3) 総供給と輸入

国内生産額に輸入を加えた総供給は、運輸関連産業全体では107兆6493億円（対2年比6.7%増）であった。このうち、運輸部門が43兆4054億円（同17.3%増）、製造部門が42兆3559億円（同7.0%減）、公共事業部門が5兆4620億円（同15.5%増）、サービス部門が16兆4260億円（同20.6%増）であった。

輸入は、運輸関連産業全体では5兆7664億円（同0.4%減）であった。このうち、運輸部門が2兆5079億円（同1.4%増）、製造部門が1兆6251億円（同11.5%減）、サービス部門が1兆6333億円（同11.0%増）となっている。前回表で自動車の輸入が大幅に増加した製造部門の反動減が大きいが、他の運輸関連部門では、全産業平均の4.6%減より減少率が小さいか増加となっており、運輸部門及びサービス部門では、外国旅行に伴う日本人の外国機の利用等や現地宿泊費用が引き続き伸びるものと思われる。

## (4) 総需要と輸出

各部門の総需要は総供給に等しい額で、国内需要と輸出で構成されている。国内需要は、運輸関連産業全体では94兆8100億円（対2年比11.1%増）であった。このうち、運輸部門が39兆6657億円（同19.8%増）、製造部門が33兆5347億円（同3.0%減）、公共事業部門が5兆4620億円（同15.5%増）、サービス部門が16兆1475億円（同20.8%増）であった。輸出は運輸関連産業全体では12兆8393億円（同15.1%減）であった。このうち、運輸部門が3兆7397億円（同4.1%減）、製造部門が8兆8212億円（同19.6%減）

サービス部門が2784億円（同12.7%増）となっている。なお、公共事業部門は全額が国内需要である。

輸出は、外国人旅行者の宿泊施設利用増によりサービス部門が引き続き増加した他は、製造部門で船舶や自動車の減少、運輸部門で生産額のほとんどが輸出として扱われている外洋輸送の減少が続いており、2年同様にそれぞれ減少した。

#### (5) 最終需要

総需要から中間需要（各産業で中間投入されたもの）を除いた最終需要は、運輸関連産業全体では58兆4620億円（対2年比4.9%増）であった。このうち、運輸部門が20兆214億円（同15.2%増）、製造部門が21兆4510億円（同11.1%減）、公共事業部門が5兆4620億円（同15.5%増）、サービス部門が11兆5276億円（同21.4%増）であり、全産業平均（同11.6%増）に比べて、製造部門以外は伸びが大きくなっている。

最終需要を項目別にみると、運輸部門では民間消費支出が73.4%、輸出が18.7%で、この両者がほとんどを占めている。製造部門では輸出が41.1%、国内総固定資本形成が29.6%、民間消費支出が28.2%となっている。公共事業部門は固定資本形成が100%を占めている。サービス部門では民間消費支出が74.9%、家計外消費支出が22.7%で、この両者がほとんどを占めている。



平成7年（1995年）産業連関表からみた運輸関連産業の概要

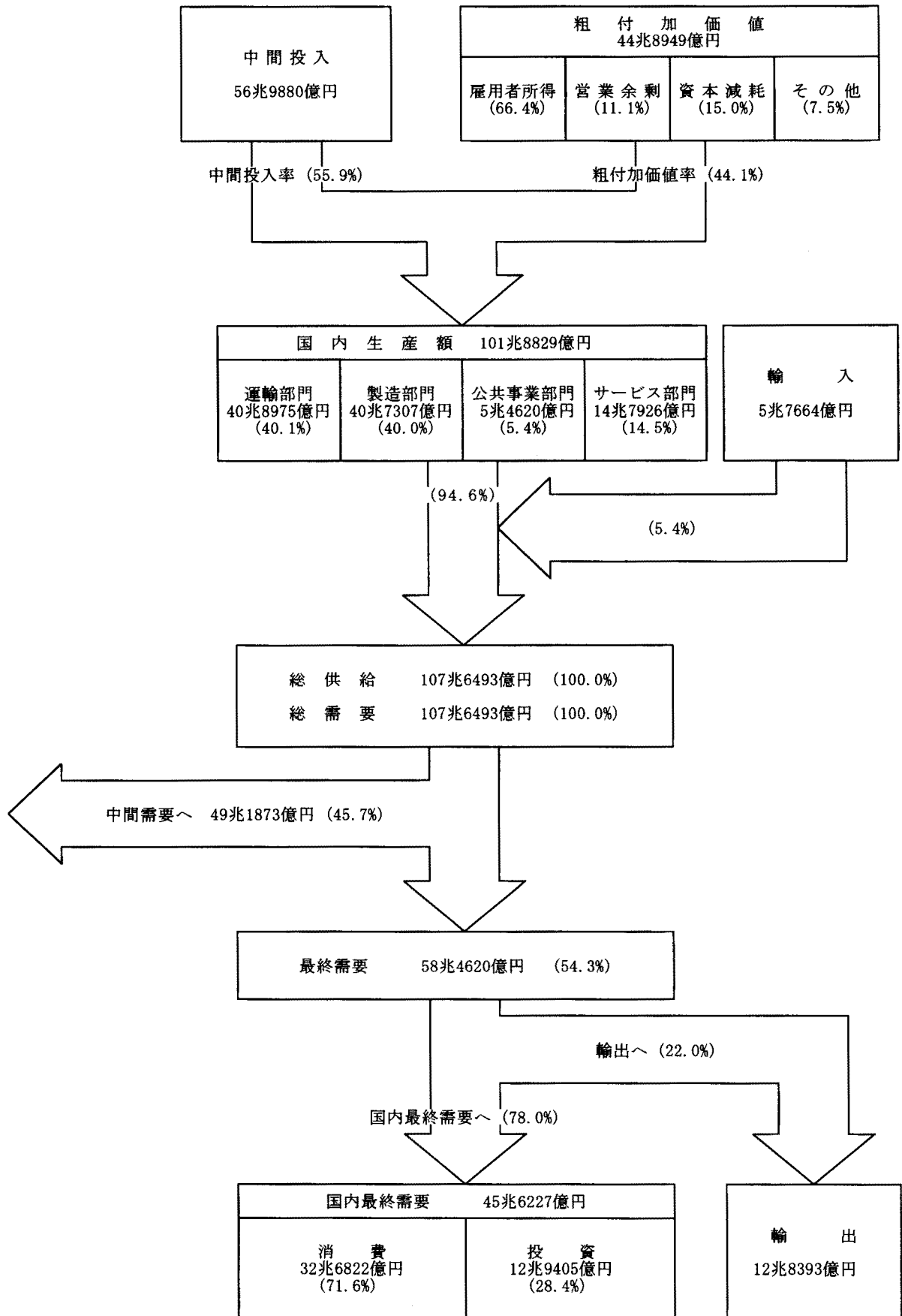

- 注1) 四捨五入の関係で、内訳を合算しても合計に合わない場合がある。  
 注2) ここで「消費」とは、家計外消費支出、民間消費支出及び一般政府消費支出をいい、「投資」は国内総固定資本形成及び在庫純増をいう。  
 注3) 運輸関連各部門の範囲は、2(1)の(注)を参照。

## II 部門分類表

## 1 運輸部門を中心とした産業連関表の部門設定について

本冊子に掲げる計数表は、11省庁の共同事業で作成された平成7年（1995年）産業連関表を組み替え、127統合部門表としてとりまとめたものである。

部門の統合は、産業連関分析を行う場合一般的に利用されている統合中分類93部門を基本としているが、運輸部門及び運輸活動に関係する輸送機械製造部門等については、生産活動状況が明らかになるように配慮し、基本分類のままとした。なお、鉄道輸送、沿海・内水面輸送及び航空輸送の各部門は、その構造の差異に着目して旅客、貨物別に産出部門を設けていることから、投入額についても分割推計を行っている。

また、比較的簡易な分析の利用に供するために、産業連関表の32部門を基本に、運輸部門を国内旅客輸送、国内貨物輸送、国際輸送、自家用自動車輸送及び運輸付帯サービスの5部門、輸送機械製造・修理部門を自動車、船舶・同修理及びその他の輸送機械・同修理の3部門とし、サービス部門を貸自動車業及び自動車修理を独立させた、40部門表を作成した。

さらに、いわゆる13部門表の運輸部門から自家用自動車輸送を独立させた14部門表も作成した。

127部門、40部門及び14部門の各表と『平成7年（1995年）産業連関表』（基本表）の基本分類との対応表は次ページ以降に示すとおりである。

2 運輸部門を中心とした産業連関表の部門分類(基本分類対応)

127 部門表			40 部門表		14 部門表	
コード	部門名	基本分類対応コード	コード	部門名	コード	部門名
1	耕種農業	011101 ~ 011609	1	農林水産業	1	農林水産業
2	畜産・養蚕	012101 ~ 012201				
3	農業サービス	013101 ~ 013202				
4	林業	021101 ~ 021301				
5	漁業	031101 ~ 031202				
6	金属鉱物	061101	2	鉱業	2	鉱業
7	非金属鉱物	062101 ~ 062909				
8	石炭	071101				
9	原油・天然ガス	072101				
10	食料品	111101 ~ 111909	3	食料品	3	製造業(1/2)
11	飲料	112101 ~ 112903				
12	飼料・有機質飼料(除別掲)	113101 ~ 113102				
13	たばこ	114101				
14	繊維工業製品	151101 ~ 151909	4	繊維製品		
15	衣服・その他の繊維製品	152101 ~ 152909				
16	製材・木製品	161101 ~ 161909	5	パルプ・紙・木製		
17	家具・装備品	171101 ~ 171103				
18	パルプ・紙・板紙・加工紙	181101 ~ 191302				
19	紙加工品	182101 ~ 182909				
20	出版・印刷	191101 ~ 191103	18	その他の製造工業製品(1/3)		
21	化学肥料	201101 ~ 201102	6	化学製品		
22	無機化学基礎製品	202101 ~ 202909				
23	有機化学基礎・中間製品	203101 ~ 203909				
24	合成樹脂	204101 ~ 204109				
25	化学繊維	205101 ~ 205102				
26	医薬品	206101				
27	化学最終製品(除別掲)	207101 ~ 207909	7	石油・石炭製品		
28	石油製品	211101				
29	石炭製品	212101 ~ 212102				
30	プラスチック製品	221101	18	その他の製造工業製品(2/3)		
31	ゴム製品	231101 ~ 231909				
32	なめし革・毛皮・同製品	241101 ~ 241202				
33	ガラス・ガラス製品	251101 ~ 251909	8	窯業・土石製品		
34	セメント・セメント製品	252101 ~ 252301				
35	陶磁器	253101				
36	その他の窯業・土石製品	259901 ~ 259909				
37	鉄鉄・粗鋼	261101 ~ 261104 261201P	9	鉄鋼		
38	鋼材	262101 ~ 262302				
39	鑄鍛造品・その他の鉄鋼製品	263101 ~ 264909				
40	非鉄金属精錬・精製	271101 ~ 271109 271201P	10	非鉄金属		
41	非鉄金属加工製品	272101 ~ 272209				
42	建設・建築用金属製品	281101 ~ 281201	11	金属製品		
43	その他の金属製品	289101 ~ 289909				
44	一般産業機械	301101 ~ 301909	12	一般機械		
45	特殊産業機械	302101 ~ 302909				
46	その他の一般機械	303101 ~ 303109				
47	事務用・サービス用機器	311101 ~ 311201	13	電気機械		
48	民生用電気機器	321101 ~ 321201				
49	電子・通信機器	331101 ~ 335909				
50	重電機器	341101 ~ 341109				
51	その他の電気製品	342101 ~ 342109	14	自動車		
52	乗用車	351101				
53	トラック・バス・その他の自動車	352101				
54	二輪自動車	353101				
55	自動車部品・同付属品	354101 ~ 354103	15	船舶・同修理		
56	鋼船	361101				
57	その他の船舶	361102				
58	船用内燃機関	361103				
59	船舶修理	361110				

2 運輸部門を中心とした産業連関表の部門分類(基本分類対応)

127 部門表			40 部門表		14 部門表			
コード	部門名	基本分類対応コード	コード	部門名	コード	部門名		
60	鉄道車両	362101	16	その他の輸送機械・同修理	3	製造業(1/2)		
61	鉄道車両修理	362110						
62	航空機	362201						
63	航空機修理	362210						
64	その他の輸送機械	362901 ~ 362909						
65	精密機械	371101 ~ 371903	17	精密機械				
66	その他の製造工業製品	391101 ~ 391909	18	その他の製造工業製品(3/3)				
67	建築	411101 ~ 411202	19	建設	4	建設		
68	建設補修	412101						
69	道路関係公共事業	413101						
70	河川・下水道・その他の公共事業	413102						
71	農林関係公共事業	413103						
72	鉄道軌道建設	413201						
73	その他の土木建設	413202 ~ 413209						
74	電力	511101 ~ 511104	20	電力・ガス・熱供	5	電気・ガス・水道		
75	ガス・熱供給	512101 ~ 512201	21	水道・廃棄物処理				
76	水道	521101 ~ 521103						
77	廃棄物処理	521201 ~ 521202						
78	商業	611101 ~ 611201	22	商業	6	商業		
79	金融・保険	621101 ~ 621202	23	金融・保険	7	金融・保険		
80	不動産仲介及び賃貸	641101 ~ 641102	24	不動産	8	不動産		
81	住宅賃貸料	642101						
82	鉄道旅客輸送(JR)	7111011(行)	25	国内旅客輸送(除自家輸送)(1/4)	9	運輸(除自家輸送)(1/2)		
83	鉄道旅客輸送(除JR)	7111012(行)						
84	鉄道貨物輸送	711201	26	国内貨物輸送(除自家輸送)(1/4)				
85	バス	712101	25	国内旅客輸送(除自家輸送)(2/4)				
86	ハイヤー・タクシー	712102						
87	道路貨物輸送	712201	26	国内貨物輸送(除自家輸送)(2/4)				
88	自家用旅客自動車輸送	713101	28	自家用自動車輸	10	自家用自動車輸		
89	自家用貨物自動車輸送	713201						
90	外洋輸送	714101	27	国際輸送(1/2)	9	運輸(除自家輸送)(2/2)		
91	沿海・内水面旅客輸送	7142011(行)	25	国内旅客輸送(除自家輸送)(3/4)				
92	沿海・内水面貨物輸送	7142012(行)	26	国内貨物輸送(除自家輸送)(3/4)				
93	港湾運送	714301						
94	国際航空輸送	7151011(行)	27	国際輸送(2/2)				
95	国内航空旅客輸送	7151012(行)	25	国内旅客輸送(除自家輸送)(4/4)				
96	国内航空貨物輸送	7151013(行)	26	国内貨物輸送(除自家輸送)(4/4)				
97	航空機使用事業	7151014(行)						
98	貨物運送取扱	716101						
99	倉庫	717101						
100	こん包	718101	29	運輸付帯サービス				
101	道路輸送施設提供	718901						
102	水運施設管理★★	718902						
103	その他の水運付帯サービス	718903						
104	航空施設管理(国公営)★★	718904						
105	航空施設管理(産業)	718905						
106	その他の航空付帯サービス	718906						
107	旅行・その他の運輸付帯サービス	718909						
108	通信	731101 ~ 731909	30	通信・放送	11	通信・放送		
109	放送	732101 ~ 732103						
110	公務	811101 ~ 811201	31	公務	12	公務		
111	教育	821101 ~ 821304	32	教育・研究	13	サービス		
112	研究	822101 ~ 822201						

2 運輸部門を中心とした産業連関表の部門分類(基本分類対応)

127 部門表			40 部門表		14 部門表	
コード	部門名	基本分類対応コード	コード	部門名	コード	部門名
113	医療・保健	831101 ~ 831203	33	医療・保険・社会保障	13	サービス
114	社会保障	831301 ~ 831304				
115	その他の公共サービス	841101 ~ 841102	34	その他の公共サービス		
116	広告・調査・情報サービス	851101 ~ 851202	37	その他の対事業所サービス(1/2)		
117	物品賃貸業(除貸自動車業)	851301				
118	貸自動車業	851401	35	貸自動車業		
119	自動車修理	851510	36	自動車修理		
120	機械修理	851610	37	その他の対事業所サービス(2/2)		
121	その他の対事業所サービス	851901 ~ 851909				
122	娯楽サービス	861101 ~ 861109	38	対個人サービス		
123	飲食店	861201 ~ 861203				
124	旅館・その他の宿泊所	861301				
125	その他の対個人サービス	861901 ~ 861909				
126	事務用品	890000	39	事務用品	3	製造業(2/2)
127	分類不明	900000	40	分類不明	14	分類不明
128	内生部門計	909900	41	内生部門計	15	内生部門計
<b>粗付加価値部門</b>						
127 部門表			40 部門表		14 部門表	
コード	部門名	基本分類対応コード	コード	部門名	コード	部門名
129	家計外消費支出(行)	9110010~9110030(行)	42	家計外消費支出	16	家計外消費支出
130	雇用者所得	9311000~9313000(行)	43	雇用者所得	17	雇用者所得
131	営業余剰	9401000(行)	44	営業余剰	18	営業余剰
132	資本減耗引当	9402000(行)	45	資本減耗引当	19	資本減耗引当
133	間接税(除関税・輸入品商品税)	9403000(行)	46	間接税(除関税・輸入品商品税)	20	間接税(除関税・輸入品商品税)
134	(控除)経常補助金	9404000(行)	47	(控除)経常補助	21	(控除)経常補助
135	粗付加価値部門計	9500000(行)	48	粗付加価値部門	22	粗付加価値部門
136	国内生産額	9700000(行)	49	国内生産額	23	国内生産額
<b>最終需要部門</b>						
127 部門表			40 部門表		14 部門表	
コード	部門名	基本分類対応コード	コード	部門名	コード	部門名
129	家計外消費支出(列)	911000	42	家計外消費支出(列)	16	家計外消費支出(列)
130	民間消費支出	912100 ~ 912200	43	民間消費支出	17	民間消費支出
131	一般政府消費支出	913010 ~ 913040	44	一般政府消費支	18	一般政府消費支
132	国内総固定資本形成(公的)	914100	45	国内総固定資本形成(公的)	19	国内総固定資本形成(公的)
133	国内総固定資本形成(民間)	914200	46	国内総固定資本形成(民間)	20	国内総固定資本形成(民間)
134	在庫純増	915010 ~ 915050	47	在庫純増	21	在庫純増
135	輸出	921110 ~ 921300	48	輸出	22	輸出
136	最終需要計	930000	49	最終需要計	23	最終需要計
137	需要合計	935000	50	需要合計	24	需要合計
138	(控除)輸入	941110 ~ 241200	51	(控除)輸入		
139	(控除)関税	941300	52	(控除)関税		
140	(控除)輸入品商品税	941400	53	(控除)輸入品商品税		
141	(控除)輸入計	942000	54	(控除)輸入計	25	(控除)輸入計
142	最終需要部門計	950000	55	最終需要部門計	26	最終需要部門計
143	国内生産額	970000	56	国内生産額	27	国内生産額

3 「平成7年(1995年)産業連関表」の部門分類(基本分類)

分類コード		部 門 名	分類コード		部 門 名
列コード	行コード		列コード	行コード	
内 生 部 門			0721 - 01		原油・天然ガス
0111 - 01	0111 - 011	米		0721 - 011	原油
	0111 - 012	米		0721 - 021	天然ガス
0111 - 02		稲わら	1111 - 01		と畜(含肉鶏処理)
		麦類		1111 - 011	牛肉(枝肉)
	0111 - 021	小麦(国産)		1111 - 012	豚肉(枝肉)
	0111 - 022	小麦(輸入)		1111 - 013	鶏肉
	0111 - 023	大麦(国産)		1111 - 014	その他の肉(枝肉)
	0111 - 024	大麦(輸入)		1111 - 015	と畜副産物(含肉鶏処理副産物)
0112 - 01		いも類	1112 - 01	1112 - 011	肉加工品
	0112 - 011	かんしょ	1112 - 02	1112 - 021	畜産びん・かん詰
	0112 - 012	ばれいしょ	1112 - 04		酪農品
0112 - 02		豆类		1112 - 041	飲用牛乳
	0112 - 021	大豆(国産)		1112 - 042	乳製品
	0112 - 022	大豆(輸入)	1113 - 01	1113 - 011	冷凍魚介類
	0112 - 029	その他の豆類	1113 - 02	1113 - 021	塩・干・くん製品
0113 - 01		野菜(路地)	1113 - 03	1113 - 031	水産びん・かん詰
0113 - 02		野菜(施設)	1113 - 04	1113 - 041	ねり製品
	0113 - 001	野菜	1113 - 05	1113 - 051	魚油・魚かす
0114 - 01		果実	1113 - 09	1113 - 099	その他の水産食品
	0114 - 011	かんきつ	1114 - 01		精穀
	0114 - 012	りんご		1114 - 011	精米
	0114 - 019	その他の果実		1114 - 019	その他の精穀
0115 - 01	0115 - 011	砂糖原料作物	1114 - 02		製粉
0115 - 02		飲料用作物		1114 - 021	小麦粉
	0115 - 021	コーヒー豆・カカオ豆(輸入)		1114 - 029	その他の製粉
	0115 - 029	その他の飲料用作物	1115 - 01	1115 - 011	めん類
0115 - 09		その他の食用耕種作物	1115 - 02	1115 - 021	パン類
	0115 - 091	雑穀	1115 - 03	1115 - 031	菓子類
	0115 - 092	油糧作物	1116 - 01	1116 - 011	畜産びん・かん詰
	0115 - 093	食用工業作物(除別掲)	1116 - 02	1116 - 021	畜産保存食料品(除びん・かん詰)
0116 - 01	0116 - 011	飼料作物	1117 - 01		砂糖
0116 - 02	0116 - 021	種苗		1117 - 011	精製糖
0116 - 03	0116 - 031	花き・花木類		1117 - 019	その他の砂糖・副産物
0116 - 09		その他の非食用耕種作物	1117 - 02	1117 - 021	でん粉
	0116 - 091	葉たばこ	1117 - 03	1117 - 031	ぶどう糖・水あめ・異性化糖
	0116 - 092	生ゴム(輸入)	1117 - 04		植物油脂
	0116 - 093	綿花(輸入)		1117 - 041	植物油脂
	0116 - 099	その他の非食用耕種作物(除別掲)		1117 - 042	加工油脂
0121 - 01		酪農		1117 - 043	植物原油かす
	0121 - 011	生乳	1117 - 05	1117 - 051	調味料
	0121 - 019	その他の酪農生産物	1119 - 01	1119 - 011	冷凍調理食品
0121 - 02	0121 - 021	鶏卵	1119 - 02	1119 - 021	レトルト食品
0121 - 03	0121 - 031	肉鶏	1119 - 03	1119 - 031	そう菜・すし・弁当
0121 - 04	0121 - 041	豚	1119 - 04	1119 - 041	学校給食(国公立)★★
0121 - 05	0121 - 051	肉用牛	1119 - 05	1119 - 051	学校給食(私立)★
0121 - 09		その他の畜産	1119 - 09	1119 - 099	その他の食料品
	0121 - 091	羊毛	1121 - 01	1121 - 011	清酒
	0121 - 099	その他の畜産	1121 - 02	1121 - 021	ビール
0122 - 01	0122 - 011	養蚕	1121 - 03	1121 - 031	添加用アルコール
0131 - 01	0131 - 011	獣医薬業	1121 - 04	1121 - 041	ウイスキー類
0131 - 02	0131 - 021	農業サービス(除獣医薬業)	1121 - 09	1121 - 099	その他の酒類
0211 - 01	0211 - 011	育林	1129 - 01	1129 - 011	茶・コーヒー
0212 - 01		素材	1129 - 02	1129 - 021	清涼飲料
	0212 - 011	素材(国産)	1129 - 03	1129 - 031	製氷
	0212 - 012	素材(輸入)	1131 - 01	1131 - 011	飼料
0213 - 01	0213 - 011	特用林産物(含狩猟業)	1131 - 02	1131 - 021	有機質肥料(除別掲)
0311 - 01		沿岸漁業	1141 - 01	1141 - 011	たばこ
0311 - 02		沖合漁業	1511 - 01	1511 - 011	製糸
0311 - 03		遠洋漁業	1511 - 02	1511 - 021	紡績糸
	0311 - 001	海面漁業(国産)	1512 - 01	1512 - 011	綿・スフ織物(含合繊短織物)
	0311 - 002	海面漁業(輸入)	1512 - 02	1512 - 021	絹・人絹織物(含合繊長織物)
- 04	0311 - 041	海面養殖業	1512 - 03	1512 - 031	毛織物・麻織物・その他の織物
0312 - 01		内水面漁業	1513 - 01	1513 - 011	ニット生地
0312 - 02		内水面養殖業	1514 - 01	1514 - 011	染色整理
	0312 - 001	内水面漁業・養殖業	1519 - 01	1519 - 011	絹・網
0611 - 01		金属鉱物	1519 - 02	1519 - 021	じゅうたん・床敷物
	0611 - 011	鉄鉱石	1519 - 03	1519 - 031	繊維製衛生材料
	0611 - 012	非鉄金属鉱物	1519 - 09	1519 - 099	その他の繊維工業製品
0621 - 01		窯業原料鉱物	1521 - 01	1521 - 011	織物製衣服
	0621 - 011	石灰石	1521 - 02	1521 - 021	ニット製衣服
	0621 - 019	その他の窯業原料鉱物	1522 - 09	1522 - 099	その他の衣服・身の回り品
0622 - 01	0622 - 011	砂利・採石	1529 - 01	1529 - 011	寝具
0622 - 02	0622 - 021	砕石	1529 - 09	1529 - 099	その他の繊維既製品
0629 - 09	0629 - 099	その他の非金属鉱物	1611 - 01	1611 - 011	製材
0711 - 01		石炭	1611 - 02	1611 - 021	合板
	0711 - 011	原料炭	1611 - 03	1611 - 031	木材チップ
	0711 - 012	一般炭・亜炭・無煙炭			

3 「平成7年(1995年)産業連関表」の部門分類(基本分類)

分類コード		部門名	分類コード		部門名
列コード	行コード		列コード	行コード	
1619 - 09		その他の木製品	2071 - 01		石けん・合成洗剤・界面活性剤
	1619 - 091	建設用木製品		2071 - 011	石けん・合成洗剤
	1619 - 099	その他の木製品(除別掲)		2071 - 012	界面活性剤
1711 - 01	1711 - 011	木製家具・装飾品	2071 - 02	2071 - 021	化粧品・歯磨
1711 - 02	1711 - 021	木製建具	2072 - 01	2072 - 011	塗料
1711 - 03	1711 - 031	金属製家具・装飾品	2072 - 02	2072 - 021	印刷インキ
1811 - 01		パルプ	2073 - 01	2073 - 011	写真感光材料
	1811 - 011	パルプ	2074 - 01	2074 - 011	農薬
	1811 - 012	古紙	2079 - 01	2079 - 011	ゼラチン・接着剤
1812 - 01	1812 - 011	洋紙・和紙	2079 - 09		その他の化学最終製品
1812 - 02	1812 - 021	板紙		2079 - 091	触媒
1813 - 01	1813 - 011	段ボール		2079 - 099	その他の化学最終製品(除別掲)
1813 - 02	1813 - 021	塗工紙・建設用加工紙	2111 - 01		石油製品
1821 - 01	1821 - 011	段ボール箱		2111 - 011	揮発油
1821 - 09	1821 - 099	その他の紙製容器		2111 - 012	ジェット燃料油
1829 - 01	1829 - 011	紙製衛生材料・用品		2111 - 013	灯油
1829 - 09	1829 - 099	その他のパルプ・紙・紙加工品		2111 - 014	軽油
1911 - 01	1911 - 011	新聞		2111 - 015	A重油
1911 - 02	1911 - 021	印刷・製版・製本		2111 - 016	B重油・C重油
1911 - 03	1911 - 031	出版		2111 - 017	ナフサ
2011 - 01	2011 - 011	アンモニア		2111 - 018	液化石油ガス
2011 - 02	2011 - 021	化学肥料		2111 - 019	その他の石油製品
2021 - 01		ソーダ工業製品	2121 - 01		石炭製品
	2021 - 011	ソーダ灰		2121 - 011	コークス
	2021 - 012	か性ソーダ		2121 - 019	その他の石炭製品
	2021 - 013	液体塩素	2121 - 02	2121 - 021	舗装材料
	2021 - 019	その他のソーダ工業製品	2211 - 01		プラスチック製品
2029 - 01		無機顔料		2211 - 011	プラスチックフィルム・シート
	2029 - 011	酸化チタン		2211 - 012	プラスチック板・管・棒
	2029 - 012	カーボンブラック		2211 - 013	プラスチック発泡製品
	2029 - 019	その他の無機顔料		2211 - 014	工業用プラスチック製品
2029 - 02	2029 - 021	圧縮ガス・液化ガス		2211 - 015	強化プラスチック製品
2029 - 03		塩		2211 - 016	プラスチック製容器
	2029 - 031	原塩		2211 - 017	プラスチック製日用雑貨・食卓用品
	2029 - 032	塩		2211 - 019	その他のプラスチック製品
2029 - 09	2029 - 099	その他の無機化学工業製品	2311 - 01	2311 - 011	タイヤ・チューブ
2031 - 01		石油化学基礎製品	2319 - 01	2319 - 011	ゴム製履物
	2031 - 011	エチレン	2319 - 02	2319 - 021	プラスチック製履物
	2031 - 012	プロピレン	2319 - 09	2319 - 099	その他のゴム製品
	2031 - 019	その他の石油化学基礎製品	2411 - 01	2411 - 011	革製履物
2031 - 02		石油化学系芳香族製品	2412 - 01	2412 - 011	製革・毛皮
	2031 - 021	純ベンゼン	2412 - 02	2412 - 021	かばん・袋物・その他の革製品
	2031 - 022	純トルエン	2511 - 01		板ガラス・安全ガラス
	2031 - 023	キシレン		2511 - 011	板ガラス
	2031 - 029	その他の石油化学系芳香族製品		2511 - 012	安全ガラス・複層ガラス
2032 - 01		脂肪族中間物	2512 - 01	2512 - 011	ガラス繊維・同製品
	2032 - 011	合成アルコール類	2519 - 09		その他のガラス製品
	2032 - 012	酢酸		2519 - 091	ガラス製加工素材
	2032 - 013	二塩化エチレン		2519 - 099	その他のガラス製品(除別掲)
	2032 - 014	アクリロニトリル	2521 - 01	2521 - 011	セメント
	2032 - 015	エチレングリコール	2522 - 01	2522 - 011	生コンクリート
	2032 - 016	酢酸ビニルモノマー	2523 - 01	2523 - 011	セメント製品
	2032 - 019	その他の脂肪族中間物	2531 - 01		陶磁器
2032 - 02		環式中間物		2531 - 011	建設用陶磁器
	2032 - 021	スチレンモノマー		2531 - 012	工業用陶磁器
	2032 - 022	合成石炭酸		2531 - 013	日用陶磁器
	2032 - 023	テレフタル酸(高純度)	2599 - 01	2599 - 011	耐火物
	2032 - 024	カプロラクタム	2599 - 02	2599 - 021	その他の建設用土石製品
	2032 - 029	その他の環式中間物	2599 - 03	2599 - 031	炭素・黒鉛製品
2033 - 01	2033 - 011	合成ゴム	2599 - 04	2599 - 041	研磨材
2039 - 01	2039 - 011	メタン誘導品	2599 - 09	2599 - 099	その他の炭素・土石製品
2039 - 02	2039 - 021	油脂加工製品	2611 - 01	2611 - 011	鉄鉄
2039 - 03	2039 - 031	可塑剤	2611 - 02	2611 - 021	フェロアロイ
2039 - 04	2039 - 041	合成染料	2611 - 03	2611 - 031	粗鋼(転炉)
2039 - 09	2039 - 099	その他の有機化学工業製品	2611 - 04	2611 - 041	粗鋼(電気炉)
2041 - 01	2041 - 011	熱硬化性樹脂		2612 - 011	鉄屑
2041 - 02		熱可塑性樹脂	2621 - 01		熱間圧延鋼材
	2041 - 021	ポリエチレン(低密度)		2621 - 011	普通鋼形鋼
	2041 - 022	ポリエチレン(高密度)		2621 - 012	普通鋼鋼板
	2041 - 023	ポリスチレン		2621 - 013	普通鋼鋼帯
	2041 - 024	ポリプロピレン		2621 - 014	普通鋼小棒
	2041 - 025	塩化ビニル樹脂		2621 - 015	その他の普通鋼熱間圧延鋼材
2041 - 03	2041 - 031	高機能性樹脂		2621 - 016	特殊鋼熱間圧延鋼材
2041 - 09	2041 - 099	その他の合成樹脂	2622 - 01		鋼管
2051 - 01	2051 - 011	レーヨン・アセテート		2622 - 011	普通鋼鋼管
2051 - 02	2051 - 021	合成繊維		2622 - 012	特殊鋼鋼管
2061 - 01	2061 - 011	医薬品	2623 - 01	2623 - 011	冷間仕上鋼材
			2623 - 02	2623 - 021	めっき鋼材



3 「平成7年(1995年)産業連関表」の部門分類(基本分類)

分類コード		部門名	分類コード		部門名
列コード	行コード		列コード	行コード	
2631-01		鑄鋼	3321-01	3321-011	有線電気通信機器
	2631-011	鍛鋼	3321-02	3321-021	無線電気通信機器
	2631-012	鑄鋼	3321-09	3321-099	その他の電気通信機器
2631-02	2631-021	鑄鉄管	3331-01	3331-011	電子応用装置
2631-03		鑄鉄品及び鍛工品(鉄)	3332-01	3332-011	電気計測器
	2631-031	鑄鉄品	3341-01		半導体素子・集積回路
	2631-032	鍛工品(鉄)		3341-011	半導体素子
2649-01	2649-011	鉄鋼シャースリット業		3341-012	集積回路
2649-09	2649-099	その他の鉄鋼製品	3359-01	3359-011	電子管
2711-01	2711-011	銅	3359-02	3359-021	液晶素子
2711-02	2711-021	鉛・亜鉛(含再生)	3359-03	3359-031	磁気テープ・磁気ディスク
2711-03	2711-031	アルミニウム(含再生)	3359-09	3359-099	その他の電子品
2711-09	2711-099	その他の非鉄金属地金	3411-01		回転電気機械
	2712-011	非鉄金属屑		3411-011	発電機
2721-01	2721-011	電線・ケーブル		3411-012	電動機
2721-02	2721-021	光ファイバケーブル	3411-02	3411-021	開閉制御装置及び配電盤
2722-01	2722-011	伸銅品	3411-03	3411-031	変圧器・変成器
2722-02	2722-021	アルミ圧延製品	3411-09	3411-099	その他の産業用重電機器
2722-03	2722-031	非鉄金属成形材	3421-01	3421-011	電気照明器具
2722-04	2722-041	核燃料	3421-02	3421-021	電池
2722-09	2722-099	その他の非鉄金属製品	3421-03	3421-031	電球類
2811-01	2811-011	建設用金属製品	3421-04	3421-041	配線器具
2812-01	2812-011	建築用金属製品	3421-05	3421-051	内燃機関電装品
2891-01	2891-011	ガス・石油機器及び暖房機器	3421-09	3421-099	その他の電気機械器具
2899-01	2899-011	ボルト・ナット・リベット及びスプリング	3511-01	3511-011	乗用車
2899-02	2899-021	金属製容器及び製缶板金属品	3521-01	3521-011	トラック・バス・その他の自動車
2899-03		配管工事付属品・粉末冶金製品・道具類	3531-01	3531-011	二輪自動車
	2899-031	配管工事付属品	3541-01	3541-011	自動車車体
	2899-032	粉末冶金製品	3541-02	3541-021	自動車用内燃機関・同部分品
	2899-033	刃物及び道具類	3541-03	3541-031	自動車部品
2899-09		その他の金属製品	3611-01	3611-011	鋼船
	2899-091	金属プレス製品	3611-02	3611-021	その他の船舶
	2899-092	金属線製品	3611-03	3611-031	船用内燃機関
	2899-099	その他の金属製品(除別掲)	3611-10	3611-101	船舶修理
3011-01	3011-011	ボイラ	3621-01	3621-011	鉄道車両
3011-02	3011-021	タービン	3621-10	3621-101	鉄道車両修理
3011-03	3011-031	原動機	3622-01	3622-011	航空機
3012-01	3012-011	運搬機械	3622-10	3622-101	航空機修理
3013-01	3013-011	冷凍機・温湿調整装置	3629-01	3629-011	自転車
3019-01	3019-011	ポンプ及び圧縮機	3629-09		その他の輸送機械
3019-02	3019-021	機械工具		3629-091	産業用運搬車両
3019-09	3019-099	その他の一般産業機械及び装置		3629-099	その他の輸送機械(除別掲)
3021-01	3021-011	鉱山・土木建設機械	3711-01	3711-011	カメラ
3022-01	3022-011	化学機械	3711-09	3711-099	その他の光学機械
3023-01	3023-011	産業用ロボット	3712-01	3712-011	時計
3024-01	3024-011	金属工作機械	3719-01	3719-011	理化学機械器具
3024-02	3024-021	金属加工機械	3719-02	3719-021	分析器・試験機・計量器・測定器
3029-01	3029-011	農業機械	3719-03	3719-031	医療用機械器具
3029-02	3029-021	繊維機械	3911-01	3911-011	玩具
3029-03	3029-031	食料品加工機械	3911-02	3911-021	運動用品
3029-04	3029-041	半導体製造装置	3919-01	3919-011	楽器
3029-09		その他の特殊産業機械	3919-02	3919-021	情報記録物
	3029-091	製材・木工・合板機械	3919-03	3919-031	筆記具・文具
	3029-092	パルプ装置・製紙機械	3919-04	3919-041	身辺雑貨品
	3029-093	印刷・製本・紙加工機械	3919-05	3919-051	量・わら加工品
	3029-094	鑄造装置	3919-06	3919-061	武器
	3029-095	プラスチック加工機械	3919-09	3919-099	その他の製造工業製品
	3029-099	その他の特殊産業機械(除別掲)	4111-01	4111-011	住宅建築(木造)
3031-01	3031-011	金型	4111-02	4111-021	住宅建築(非木造)
3031-02	3031-021	ベアリング	4112-01	4112-011	非住宅建築(木造)
3031-09	3031-099	その他の一般機械器具及び部品	4112-02	4112-021	非住宅建築(非木造)
3111-01	3111-011	複写機	4121-01	4121-011	建設補修
3111-09		その他の事務用機械	4131-01	4131-011	道路関係公共事業
	3111-091	電子式卓上計算機	4131-02	4131-021	河川・下水道・その他の公共事業
	3111-092	ワードプロセッサ	4131-03	4131-031	農林関係公共事業
	3111-099	その他の事務用機械(除別掲)	4132-01	4132-011	鉄道軌道建設
3112-01		サービス用機器	4132-02	4132-021	電力施設建設
	3112-011	自動販売機	4132-03	4132-031	電気通信施設建設
	3112-012	娯楽用機器	4132-09	4132-099	その他の土木建設
	3112-019	その他のサービス用機器	5111-01		事業用原子力発電
3211-01	3211-011	電気音響機器	5111-02		事業用火力発電
3211-02	3211-021	ラジオ・テレビ受信機	5111-03		水力・その他の事業用発電
3211-03	3211-031	ビデオ機器		5111-001	事業用電力
3212-01	3212-011	民生用電気機器	5111-04	5111-041	自家発電
3311-01	3311-011	電子計算機本体	5121-01	5121-011	都市ガス
3311-02	3311-021	電子計算機付属装置	5122-01	5122-011	熱供給業

3 「平成7年(1995年)産業連関表」の部門分類(基本分類)

分類コード		部 門 名	分類コード		部 門 名
列コード	行コード		列コード	行コード	
5211-01	5211-011	上水道・簡易水道	8313-04	8313-041	社会福祉(非営利)★
5211-02	5211-021	工業用水	8411-01	8411-011	対企業民間非営利団体
5211-03	5211-031	下水道★★	8411-02	8411-021	対家計民間非営利団体(除別掲)★
5212-01	5212-011	廃棄物処理(公営)★★	8511-01		広告
5212-02	5212-021	廃棄物処理(産業)	8511-011	8511-011	テレビ・ラジオ広告
6111-01	6111-011	卸売	8511-012	8511-012	新聞・雑誌・その他の広告
6112-01	6112-011	小売	8512-01		情報サービス
6211-01		金融	8512-011	8512-011	ソフトウェア業
	6211-011	公的金融(帰属利子)	8512-012	8512-012	情報処理・提供サービス
	6211-012	民間金融(帰属利子)	8512-02	8512-021	ニュース供給・発信所
	6211-013	公的金融(手数料)	8513-01		物品賃貸業(除貨自動車)
	6211-014	民間金融(手数料)	8513-011	8513-011	産業用機械器具(除建設機械器具)賃貸業
6212-01	6212-011	生命保険	8513-012	8513-012	建設機械器具賃貸業
6212-02	6212-021	損害保険	8513-013	8513-013	電子計算機・同関連機器賃貸業
6411-01	6411-011	不動産仲介・管理業	8513-014	8513-014	事務用機械器具(除電算機等)賃貸業
6411-02	6411-021	不動産賃貸業	8513-015	8513-015	スポーツ・娯楽用品・その他の物品賃貸業
6421-01	6421-011	住宅賃貸料	8514-01	8514-011	貸自動車業
7111-01		鉄道旅客輸送	8515-10	8515-101	自動車修理
	7111-011	鉄道旅客輸送(JR)	8516-10	8516-101	機械修理
	7111-012	鉄道旅客輸送(除JR)	8519-01	8519-011	建物サービス
7112-01	7112-011	鉄道貨物輸送	8519-02	8519-021	法務・財務・会計サービス
7121-01	7121-011	バス	8519-03	8519-031	土木建築サービス
7121-02	7121-021	ハイヤー・タクシー	8519-04	8519-041	労働者派遣サービス
7122-01	7122-011	道路貨物輸送	8519-09	8519-099	その他の対事業所サービス
7131-01	7131-011	自家用旅客自動車輸送	8611-01	8611-011	映画・ビデオ制作・配給業
7132-01	7132-011	自家用貨物自動車輸送	8611-02	8611-021	映画館
7141-01	7141-011	外洋輸送	8611-03	8611-031	劇場・興行場
7142-01		沿海・内水面輸送	8611-04	8611-041	遊戯場
	7142-011	沿海・内水面旅客輸送	8611-05	8611-051	競輪・競馬等の競走場・競技団
	7142-012	沿海・内水面貨物輸送	8611-06	8611-061	スポーツ施設提供業・公園・遊園地
7143-01	7143-011	港湾運送	8611-07	8611-071	興行団
7151-01		航空輸送	8611-09	8611-099	その他の娯楽
	7151-011	国際航空輸送	8612-01	8612-011	一般飲食店(除喫茶店)
	7151-012	国内航空旅客輸送	8612-02	8612-021	喫茶店
	7151-013	国内航空貨物輸送	8612-03	8612-031	遊興飲食店
	7151-014	航空機使用事業	8613-01	8613-011	旅館・その他の宿泊所
7161-01	7161-011	貨物運送取扱	8619-01	8619-011	洗濯・洗張・染物業
7171-01	7171-011	倉庫	8619-02	8619-021	理容業
7181-01	7181-011	ごん包	8619-03	8619-031	美容業
7189-01	7189-011	道路輸送施設提供	8619-04	8619-041	浴場業
7189-02	7189-021	水運施設管理★★	8619-05	8619-051	写真業
7189-03	7189-031	その他の水運付帯サービス	8619-06	8619-061	冠婚葬祭業
7189-04	7189-041	航空施設管理(国公営)★★	8619-07	8619-071	各種修理業(除別掲)
7189-05	7189-051	航空施設管理(産業)	8619-08	8619-081	個人教授所
7189-06	7189-061	その他の航空付帯サービス	8619-09	8619-099	その他の対個人サービス
7189-09	7189-099	旅行・その他の運輸付帯サービス	8900-00	8900-000	事務用品
7311-01	7311-011	郵便	9000-00	9000-000	分類不明
7312-01	7312-011	国内電気通信(除移動通信)	9099-00	9099-000	内生部門計
7312-02	7312-021	移動通信			最終需要部門
7312-03	7312-031	国際電気通信	9110-00		家計外消費支出(列)
7319-09	7319-099	その他の通信サービス	9121-00		家計消費支出
7321-01	7321-011	公共放送	9122-00		対家計民間非営利団体消費支出
7321-02	7321-021	民間放送	9130-10		中央政府集約的消費支出
7321-03	7321-031	有線放送	9130-20		中央政府個別的消費支出
8111-01	8111-011	公務(中央)★★	9130-30		地方政府集約的消費支出
8112-01	8112-011	公務(地方)★★	9130-40		地方政府個別的消費支出
8211-01	8211-011	学校教育(国公立)★★	9141-00		国内総固定資本形成(公的)
8211-02	8211-021	学校教育(私立)★	9142-00		国内総固定資本形成(民間)
8213-01	8213-011	社会教育(国公立)★★	9150-10		生産者製品在庫純増
8213-02	8213-021	社会教育(非営利)★	9150-20		製品・仕掛品在庫純増
8213-03	8213-031	その他の教育訓練機関(国公立)★★	9150-30		流通在庫純増
8213-04	8213-041	その他の教育訓練機関(産業)	9150-40		原材料在庫純増
8221-01	8221-011	自然科学研究機関(国公立)★★	9150-50		所在不明在庫純増
8221-02	8221-021	人文科学研究機関(国公立)★★	9200-00		国内最終需要計
8221-03	8221-031	自然科学研究機関(非営利)★	9210-00		国内需要合計
8221-04	8221-041	人文科学研究機関(非営利)★	9211-10		輸出(普通貿易)
8221-05	8221-051	自然科学研究機関(産業)	9211-10		輸出(普通貿易)
8221-06	8221-061	人文科学研究機関(産業)	9212-00		輸出(直接購入)
8222-01	8222-011	企業内研究開発	9213-00		調整項
8311-01	8311-011	医療(国公立)	9300-00		最終需要計
8311-02	8311-021	医療(公益法人等)	9350-00		需要合計
8311-03	8311-031	医療(医療法人等)	9411-10		(控除)輸入(普通貿易)
8312-01	8312-011	保健衛生(国公立)★★	9411-10		(控除)輸入(普通貿易)
8312-02	8312-021	保健衛生(非営利)★	9412-00		(控除)輸入(直接購入)
8312-03	8312-031	保健衛生(産業)	9413-00		(控除)関税
8313-01	8313-011	社会保険事業(国公立)★★	9414-00		(控除)輸入品商品税
8313-02	8313-021	社会保険事業(非営利)★	9420-00		(控除)輸入計
8313-03	8313-031	社会福祉(国公立)★★	9500-00		最終需要部門計

3 「平成7年(1995年)産業連関表」の部門分類(基本分類)

分類コード		部 門 名
列コード	行コード	
9510 - 00		商業マージン(卸売)
9520 - 00		商業マージン(小売)
9610 - 00		貨物運賃(鉄道)
9620 - 00		貨物運賃(道路)
9630 - 10		貨物運賃(沿海内水面)
9630 - 10		貨物運賃(沿海内水面)
9640 - 00		貨物運賃(航空)
9650 - 00		貨物運賃(運送取扱)
9660 - 00		貨物運賃(倉庫)
9700 - 00		国内生産額
粗 付 加 価 値 部 門		
	9110 - 010	宿泊・日当
	9110 - 020	交際費
	9110 - 030	福利厚生費
	9311 - 000	賞金・俸給
	9312 - 000	社会保険料(雇用主負担)
	9313 - 000	その他の給与及び手当
	9401 - 000	営業余剰
	9402 - 000	資本減耗引当
	9403 - 000	間接税(除關税)
	9404 - 000	(控除)経常補助金
	9500 - 000	粗付加価値部門計
	9700 - 000	国内生産額

1 部門名欄の★印は、活動主体を次のように示す。

★★ 政府サービス生産者

★ 対家計民間非営利サービス生産者

無印 産業

2 分類コードについているpは仮設部門を示す。

# Ⅲ 計 数 表

1. 1 2 7 部 門 分 類 表

2. 4 0 部 門 分 類 表

3. 1 4 部 門 分 類 表

( 参 考 )

時系列表（運輸部門の投入・産出構造の変化）の数値は、年により部門の概念・定義・範囲及び作表上の取り扱いに差異があるので注意のこと。

主な変更点は次のとおりである。

①鉄道輸送部門

- ・昭和60年（1985年）表までは、国鉄・民鉄別であったが、平成2年（1990年）表で鉄道旅客・鉄道貨物輸送に分割統合されたので、60年以前の表は組み替えを行った。

②自家輸送部門

- ・昭和55年（1980年）表まではマイカーを含んでいるが、60年表からはこれを除外している。

③通運／貨物運送取扱部門

- ・2年表までの通運部門は平成7年（1995年）表から貨物運送取扱部門となり、道路、沿海、航空貨物部門との間に概念上の範囲変更があるが、運輸（貨物輸送）として統合した部門における変更とはならない。

④自家倉庫部門

- ・昭和50年（1975年）表に当該部門が設定されているが、本表ではこれを除外した。

⑤こん包部門

- ・60年表までは自家こん包を含んでいるが、60年以降はこん包業のみである。
- ・55年表までは運輸から離れて独立した部門であったが、本表では運輸に組み替え編入した。

⑥自動車修理部門

- ・60年表までは製造部門に格付けされていたが、2年表からはサービス部門に格付けされた。
- ・運輸関連産業の生産額の表では、すべて「その他の関連サービス」部門に組み替え編集したが、全産業の生産額表及び運輸部門の投入・産出構造の推移等においては、60年までは製造業、2年以降はサービスとして扱った。

運輸部門を中心とした平成7年（1995年）産業連関表

---

平成12年3月

編集・発行：運輸省運輸政策局情報管理部調査課解析室

〒100-8989

東京都千代田区霞が関2丁目1番3号

電話：03-3580-4511

印 刷：株式会社コームラ

---



# 1 127部門分類表

1-(1)取引基本表(生産者価格表)

	001耕種農業	002畜産・養蚕	003農業サービス	004林業	005漁業	006金属鉱物	007非金属鉱物	008石炭・亜炭	009原油・天然ガス	010食料品	011飲料	012飼料・有機質肥料(除別掲)	013たばこ	014繊維工業製品
001 耕種農業	177,243	378,270	6,692	916	0	0	0	0	0	3,945,433	562,475	244,364	196,947	70,622
002 畜産・養蚕	64,674	257,455	9,751	3,063	0	0	0	0	0	2,115,243	0	15,754	0	29,999
003 農業サービス	375,363	172,254	0	0	0	0	0	0	0	0	0	0	0	0
004 林業	1,694	0	0	344,226	0	124	109	587	18	14,439	0	0	0	551
005 漁業	0	0	0	0	130,498	0	0	0	0	1,421,408	0	0	0	16
006 金属鉱物	0	0	0	0	0	0	0	0	0	0	0	0	0	0
007 非金属鉱物	0	0	0	0	0	0	4,081	0	0	0	0	0	0	17
008 石炭・亜炭	0	0	0	0	0	0	0	27	0	0	0	0	25	44
009 原油・天然ガス	0	0	0	0	0	0	0	0	25	0	0	0	0	0
010 食料品	0	4,886	0	24,305	94,167	0	0	0	0	4,193,486	409,067	305,917	253	486
011 飲料	0	2,473	0	0	12,377	0	0	0	0	42,914	140,319	0	0	0
012 飼料・有機質肥料(除別掲)	123,576	798,068	17,541	124	17,229	0	0	0	0	-2,836	-8,678	41,610	0	0
013 たばこ	0	0	0	0	0	0	0	0	0	0	0	0	10,338	0
014 繊維工業製品	2,738	146	1,673	6,819	22,314	0	16	0	0	48	858	0	744	949,658
015 衣服・その他の繊維製品	28,728	4,228	7,999	1,726	19,268	9	8,235	573	86	48,431	10,096	659	1,382	9,591
016 製材・木製品	229	1,673	161	4,988	4,227	1	1,524	247	36	16,894	5,166	0	3	86
017 家具・装備品	0	0	2,790	665	967	31	1,654	225	162	8,762	3,421	107	8,478	1,935
018 パルプ・紙・板紙・加工紙	1,884	0	388	3	115	0	0	0	0	6,430	6,317	2	7,746	9,090
019 紙加工品	126,377	5,773	29,197	0	1,067	0	0	0	0	403,696	253,895	10,094	18,487	22,134
020 出版・印刷	46	196	6,322	734	1,755	46	2,574	422	254	317,765	34,011	786	6,393	18,923
021 化学肥料	293,791	921	170	971	0	0	0	0	0	228	160	0	0	5
022 無機化学基礎製品	1,791	1,327	228	365	2,320	6	159	14	8	93,913	20,942	1,626	350	86,268
023 有機化学基礎・中間製品	0	19	920	0	0	137	123	0	0	91,661	40,865	3,683	1,688	86,767
024 合成樹脂	0	0	0	0	0	0	0	0	0	0	0	0	0	4,807
025 化学繊維	0	0	0	0	0	0	0	0	0	0	0	0	21,979	365,424
026 医薬品	0	10,883	26,140	0	11,412	0	0	0	0	5,897	0	7,195	77	0
027 化学最終製品(除別掲)	315,189	11,226	8,403	15,658	7,498	186	13,269	273	20	49,050	13,829	0	4,837	74,480
028 石油製品	41,199	1,732	5,587	14,450	113,025	82	10,619	169	154	64,408	18,544	2,249	2,155	24,642
029 石炭製品	0	0	0	0	7	0	207	-23	0	0	0	0	0	7
030 プラスチック製品	67,456	2,225	4,213	5,189	24,793	34	484	80	65	365,062	224,102	614	3,141	9,823
031 ゴム製品	4,789	1,657	7,581	1,969	1,397	2	5,483	560	109	3,162	451	33	83	2,763
032 なめし革・毛皮・同製品	247	38	32	389	480	0	2,971	10	6	909	74	10	0	1,536
033 ガラス・ガラス製品	0	0	0	832	0	0	0	0	0	39,993	186,072	0	31	1,609
034 セメント・セメント製品	0	0	0	0	0	8	54	55	16	0	0	0	0	0
035 陶磁器	0	1	0	0	0	0	0	0	0	0	433	0	6	0
036 その他の窯業・土石製品	14,891	2,230	2,288	110	86	0	0	21	58	5,771	125	3,348	57	0
037 銑鉄・粗鋼	0	0	0	0	0	0	0	0	0	0	0	0	0	0
038 鋼材	149	5	9	8	294	0	1,038	1,022	150	0	0	0	0	170
039 鑄鍛造品・その他の鉄鋼製品	0	0	0	0	0	58	41	17	0	0	0	0	0	0
040 非鉄金属製錬・精製	0	0	0	0	0	0	0	0	0	0	0	0	0	50
041 非鉄金属加工製品	0	0	0	0	0	27	110	220	5	28,899	11,663	0	2,607	109
042 建設・建築用金属製品	0	0	0	32	431	0	0	224	0	0	0	0	0	0
043 その他の金属製品	9,560	4,523	232	4,902	3,063	71	22,141	2,459	1,202	193,750	666,783	9,513	942	324
044 一般産業機械	0	0	0	717	0	17	3,001	45	60	0	0	0	0	0
045 特殊産業機械	0	0	0	0	0	0	0	0	0	0	0	0	0	0
046 その他の一般機器	0	0	0	0	0	13	3,774	0	81	0	0	0	10	0
047 事務用・サービス用機器	0	0	0	0	0	0	0	0	0	0	0	0	0	0
048 民生用電気機械	0	0	0	0	0	0	0	0	0	0	0	0	0	0
049 電子・通信機器	0	0	0	83	12	0	0	0	0	55	36	0	20	0
050 重電機器	0	0	0	0	0	0	0	0	0	0	0	0	0	0
051 その他の電気機器	90	977	4	0	3,519	75	687	2	0	0	0	0	121	0



	001耕種農業	002畜産・養蚕	003農業サービス	004林業	005漁業	006金属鉱物	007非金属鉱物	008石炭・亜炭	009原油・天然ガス	010食料品	011飲料	012飼料・有機質肥料(除別掲)	013たばこ	014繊維工業製品
105 航空施設管理(産業)	0	0	0	0	0	0	0	0	0	0	0	0	0	0
106 その他の航空付帯サービス	0	0	0	0	0	0	0	0	0	0	0	0	0	0
107 旅行・その他の運輸付帯サービス	0	0	0	0	0	0	0	0	0	0	0	0	0	0
108 通信	1,149	0	1,093	2,152	9,132	126	4,469	1,859	1,108	54,535	20,527	941	1,046	10,228
109 放送	0	0	0	0	0	0	0	0	0	0	0	0	0	0
110 公務	0	0	0	0	0	0	0	0	0	0	0	0	0	0
111 教育	0	0	0	0	0	93	2	4	0	3,501	598	68	0	4
112 研究	6,099	2,593	0	2,396	2,519	206	441	1,019	1,190	141,933	69,230	2,949	1,414	30,604
113 医療・保健	0	0	0	0	0	0	0	0	0	0	0	0	0	0
114 社会保険	0	0	0	0	0	0	0	0	0	0	0	0	0	0
115 その他の公共サービス	0	0	0	393	2,878	20	1,799	347	308	20,153	8,585	852	1,345	2,761
116 広告・調査・情報サービス	2,781	612	1,416	960	4,045	139	4,858	692	364	359,280	261,448	6,043	8,494	15,655
117 物品賃貸業(除貸自動車業)	21,909	0	1,721	6,008	87	199	13,821	1,336	2,026	147,450	27,853	3,562	2,314	41,642
118 貸自動車業	0	0	0	0	0	0	0	0	0	0	0	0	0	0
119 自動車修理	0	0	0	0	0	0	0	0	0	0	0	0	0	0
120 機械修理	59,098	16,539	8,099	9,363	6,877	234	15,957	1,490	2,803	122,911	46,532	5,888	10,920	25,957
121 その他の対事業所サービス	1,273	4,050	1,966	8	8,807	189	16,041	713	2,054	169,552	31,764	2,376	26,051	16,049
122 娯楽サービス	0	0	0	0	0	2	152	9	10	3,398	1,225	37	242	409
123 飲食店	0	0	0	0	0	0	0	0	0	0	0	0	0	0
124 旅館・その他の宿泊所	0	0	0	0	0	0	0	0	0	0	0	0	0	0
125 その他の対個人サービス	194	0	1,086	128	4,141	3	221	12	8	3,061	1,070	129	322	623
126 事務用品	142	1,323	1,750	835	4,904	35	2,108	57	83	43,198	10,682	586	453	7,340
127 分類不明	71,967	40,953	3,273	19,231	15,292	258	19,868	1,411	1,264	97,767	62,700	13,419	54,453	29,545
128 内生部門計	2,812,503	2,185,423	280,623	659,522	903,515	6,654	705,589	38,014	27,434	18,946,239	4,159,081	956,503	470,826	2,578,460
129 家計外消費支出(行)	2,653	0	12,356	15,446	92,375	368	77,045	7,510	1,599	519,217	229,578	7,309	19,069	44,675
130 雇用者所得	214,726	114,163	256,852	486,007	424,835	5,523	286,869	33,793	11,844	4,139,474	807,966	57,791	176,102	1,039,611
131 営業余剰(含消費税)	4,047,310	393,387	20,319	219,186	516,570	967	219,894	1,622	21,490	1,812,206	695,397	33,795	289,932	55,782
132 資本減耗引当	1,053,085	269,099	80,161	69,292	281,533	2,245	118,924	13,382	18,274	857,839	403,171	32,867	98,205	204,951
133 間接税(関税を除く)	383,081	95,277	25,899	36,059	81,840	251	66,758	2,795	6,501	491,776	2,222,500	22,658	1,737,792	150,079
134 (控除)経常補助金	-98,248	-80,424	-97	-33,235	-3,329	-81	-545	-12,800	-2,377	-323,230	-1,960	-5,343	-230	-4,393
135 租付加価値部門計	5,602,607	791,502	395,490	792,755	1,393,824	9,273	768,945	46,302	57,331	7,497,282	4,356,652	149,077	2,320,870	1,490,705
136 国内生産額	8,415,110	2,976,925	676,113	1,452,277	2,297,339	15,927	1,474,534	84,316	84,765	26,443,521	8,515,733	1,105,580	2,791,696	4,069,165

# 1 127部門分類表

1-(1)取引基本表(生産者価格表)

	015衣服・その他の繊維製品	016製材・木製品	017家具・装備品	018パルプ・紙・板紙・加工紙	019紙加工品	020出版・印刷	021化学肥料	022無機化学基礎製品	023有機化学基礎・中間製品	024合成樹脂	025化学繊維	026医薬品	027化学最終製品(除別掲)	028石油製品
001 耕 種 農 業	1,632	22	0	907	28	0	0	0	1,818	0	1,949	20,500	3,061	0
002 畜 産 ・ 養 蚕	3,158	0	0	0	0	0	239	0	0	0	0	73	0	0
003 農 業 サ ー ビ ス	0	0	0	0	0	0	0	0	0	0	0	0	0	0
004 林 業	0	957,832	186	9,871	20	0	0	342	0	0	0	0	28,305	0
005 漁 業	0	0	0	0	0	0	44	0	0	0	0	659	0	0
006 金 属 鉱 物	0	0	0	0	0	0	67	20,231	0	127	0	0	0	0
007 非 金 属 鉱 物	0	3	0	14,254	75	0	1,549	12,889	3,305	0	0	836	2,835	-14,477
008 石 炭 ・ 亜 炭	2	0	0	8,435	134	0	1,118	1,784	11,137	2,453	1,469	53	173	301
009 原 油 ・ 天 然 ガ ス	0	0	0	3	74	0	4,055	124	49,472	1,691	0	0	333	3,158,433
010 食 料 品	22,390	1,107	0	20,300	90	0	181	278	20,521	363	0	53,307	25,826	66
011 飲 料	0	0	0	0	0	0	0	0	2,407	0	0	925	11	0
012 飼 料 ・ 有 機 質 肥 料 ( 除 別 掲 )	0	0	0	0	0	0	0	0	0	0	0	0	0	0
013 た ば こ	0	0	0	0	0	0	0	0	0	0	0	0	0	0
014 織 維 工 業 製 品	2,052,798	649	29,372	16,876	29,286	5,466	845	0	0	0	5,558	2	181	1
015 衣 服 ・ そ の 他 の 織 維 製 品	91,777	8,271	12,998	7,250	9,511	5,994	1,696	1,276	2,402	1,559	359	8,103	6,207	507
016 製 材 ・ 木 製 品	3,216	808,505	592,175	299,416	10,079	525	43	7	431	32	0	0	1,327	0
017 家 具 ・ 装 備 品	10,186	1,345	96,781	2,022	2,201	8,227	167	1,644	3,696	1,755	251	8,996	4,779	214
018 パルプ・紙・板紙・加工紙	3,736	28,512	54,962	1,617,857	1,203,214	1,415,094	0	5,047	4	4,423	15,657	8,801	47,469	0
019 紙 加 工 品	48,830	2,012	45,713	10,219	34,076	20,022	3,079	3,683	5,621	11,986	3,952	108,969	186,186	0
020 出 版 ・ 印 刷	104,606	5,337	35,107	3,589	105,502	1,652,063	1,128	5,938	5,505	3,166	3,479	37,593	88,070	1,827
021 化 学 肥 料	50	14	0	13	13	11	76,869	7,459	41,782	14,350	394	3,529	7,386	55
022 無 機 化 学 基 礎 製 品	360	63	1,339	83,381	4,813	1,618	38,460	243,762	183,937	34,443	11,940	126,453	334,306	1,004
023 有 機 化 学 基 礎 ・ 中 間 製 品	124	2,560	6,318	46,705	9,560	6,573	5,189	75,792	2,198,691	1,411,946	165,213	245,654	669,048	27,650
024 合 成 樹 脂	21	263	12,983	21,370	14,927	4,180	0	0	0	13,191	53,657	0	215,181	0
025 化 学 織 維 品	142,483	142	644	5,287	49	0	0	0	0	0	0	0	0	0
026 医 薬 品	0	0	0	0	0	0	0	0	0	0	0	303,961	9,564	0
027 化 学 最 終 製 品 ( 除 別 掲 )	19,509	124,353	94,626	58,114	65,871	241,545	1,783	4,665	55,397	12,521	3,454	63,481	580,002	13,288
028 石 油 製 品	7,455	11,631	4,480	77,121	5,911	6,179	18,568	26,193	609,727	26,326	8,631	4,676	18,461	209,502
029 石 炭 製 品	0	16	2	330	0	0	2,194	2,075	27,357	0	0	0	317	0
030 プ ラ ス チ ッ ク 製 品	57,539	12,462	107,391	19,052	94,890	273,902	4,335	12,825	6,181	8,502	2,650	167,782	196,744	5,184
031 ゴ ム 製 品	29,289	827	6,793	2,220	5,268	6,336	524	703	7,023	2,231	0	8,233	4,249	0
032 なめし革・毛皮・同製品	11,905	861	2,681	182	272	399	43	27	240	34	43	35	916	15
033 ガ ラ ス ・ ガ ラ ス 製 品	3,724	351	73,719	1	0	178	9	3,436	864	40	0	65,034	33,838	0
034 セ メ ン ト ・ セ メ ン ト 製 品	0	0	0	0	0	0	0	0	0	0	0	0	202	36
035 陶 磁 器	0	5	13,546	0	0	0	0	717	18	0	0	0	1,010	0
036 そ の 他 の 窯 業 ・ 土 石 製 品	0	494	5,083	10,473	83	126	253	28,681	3,319	979	88	5,174	3,524	372
037 鉄 鋼 粗 鋼	0	0	0	0	0	0	0	210	0	0	0	0	5	0
038 鋼 材	159	1,137	78,324	0	0	0	0	0	0	0	0	0	0	0
039 鑄 鍛 造 品 ・ そ の 他 の 鉄 鋼 製 品	0	86	94,341	0	0	0	0	564	34	0	0	0	301	0
040 非 鉄 金 属 製 錬 ・ 精 製	0	34	0	154	0	-2,726	0	41,571	2,373	0	0	0	24,994	0
041 非 鉄 金 属 加 工 製 品	0	2,367	19,711	11	1,557	15,170	0	1,559	10	0	0	5,852	11,311	153
042 建 設 ・ 建 築 用 金 属 製 品	0	225	5,194	0	0	0	0	0	0	0	0	0	0	0
043 そ の 他 の 金 属 製 品	23,214	48,652	174,169	6,726	4,349	5,220	10	22,375	27,238	9,698	109	74,929	124,785	16,420
044 一 般 産 業 機 械	0	84	1,711	0	0	0	0	0	0	0	0	0	0	31
045 特 殊 産 業 機 械	0	0	0	0	0	0	0	0	0	0	0	0	0	0
046 そ の 他 の 一 般 機 器	0	142	37,332	0	0	0	0	0	0	0	0	0	701	0
047 事 務 用 ・ サ ー ビ ス 用 機 器	0	0	0	0	0	0	0	0	0	0	0	0	0	0
048 民 生 用 電 気 機 械	0	0	0	0	0	0	0	0	0	0	0	0	0	0
049 電 子 ・ 通 信 機 器	23	0	9	12	193	9,041	0	7	41	14	0	50	43	17
050 重 電 機 器	0	0	331	0	0	0	0	0	0	0	0	0	0	0
051 そ の 他 の 電 気 機 器	0	67	3,014	0	0	15	0	54	0	0	0	0	1,150	0



	015衣服・その他の繊維製品	016製材・木製品	017家具・装備品	018パルプ・紙・板紙・加工紙	019紙加工品	020出版・印刷	021化学肥料	022無機化学基礎製品	023有機化学基礎・中間製品	024合成樹脂	025化学繊維	026医薬品	027化学最終製品(除別掲)	028石油製品
105 航空施設管理(産業)	0	0	0	0	0	0	0	0	0	0	0	0	0	0
106 その他の航空付帯サービス	0	0	0	0	0	0	0	0	0	0	0	0	0	0
107旅行・その他の運輸付帯サービス	0	0	0	0	0	0	0	0	0	0	0	0	0	0
108 通 信	38,879	5,512	12,913	6,250	8,435	104,060	596	3,101	7,256	4,448	1,419	77,939	15,063	14,744
109 放 送	0	0	0	0	0	0	0	0	0	0	0	0	0	0
110 公 務	0	0	0	0	0	0	0	0	0	0	0	0	0	0
111 教 育	1	458	1	1,569	2	13	24	571	2,668	1,540	0	1,210	2,435	221
112 研 究	60,085	3,920	27,103	42,928	15,645	10,694	19,119	77,527	265,993	104,564	27,478	1,050,688	391,985	47,363
113 医 療 ・ 保 健	0	0	0	12	5	26	0	0	4	0	0	215	0	0
114 社 会 保 障	0	0	0	0	0	0	0	0	0	0	0	0	0	0
115 その他の公共サービス	8,392	2,964	2,993	4,912	2,468	12,101	520	1,957	5,445	2,977	1,048	19,470	9,169	4,090
116 広告・調査・情報サービス	62,861	10,630	42,875	58,681	61,850	345,228	3,549	13,086	27,248	17,544	6,799	334,636	420,216	10,524
117物品賃貸業(除貸自動車業)	58,191	22,210	20,124	31,770	27,733	101,916	2,433	28,582	39,243	9,859	5,370	16,329	36,003	20,003
118 貸 自 動 車 業	0	0	0	0	0	0	0	0	0	0	0	0	0	0
119 自 動 車 修 理	0	0	0	0	0	0	0	0	0	0	0	0	0	0
120 機 械 修 理	32,761	56,907	7,699	25,906	8,753	31,661	4,645	48,845	97,074	27,439	7,257	31,234	28,617	48,124
121 その他の対事業所サービス	128,646	4,324	32,001	15,676	41,677	166,129	2,741	25,321	42,729	13,048	4,664	65,194	51,364	7,981
122 娛 楽 サ ー ビ ス	739	358	445	644	365	7,992	50	240	757	387	89	684	793	95
123 飲 食 店	0	0	0	0	0	0	0	0	0	0	0	0	0	0
124 旅 館 ・ そ の 他 の 宿 泊 所	0	0	0	0	0	0	0	0	0	0	0	0	0	0
125 その他の対個人サービス	1,283	552	608	746	518	15,041	55	250	891	438	98	748	867	549
126 事 務 用 品	18,637	5,681	7,125	5,549	7,257	28,022	500	1,878	2,553	1,639	777	4,476	6,063	552
127 分 類 不 明	65,084	59,107	26,637	51,032	33,692	97,625	2,221	28,609	84,459	24,179	2,546	76,612	49,488	4,282
128 内 生 部 門 計	4,363,791	3,010,765	2,457,172	3,635,485	2,353,744	6,031,484	268,802	1,216,744	4,740,891	2,172,514	471,171	3,589,908	4,542,619	4,240,121
129 家 計 外 消 費 支 出 ( 行 )	129,774	65,246	56,260	119,791	107,886	445,077	16,121	53,768	102,004	77,458	24,888	192,678	208,324	65,343
130 雇 用 者 所 得	1,642,271	875,106	872,787	661,944	878,042	3,579,958	47,735	237,966	496,618	311,037	140,708	947,604	998,226	225,702
131 営 業 余 剰 ( 含 消 費 税 )	547,073	290,031	303,596	416,657	358,284	1,319,676	50,987	229,002	531,066	244,257	7,856	845,001	577,203	202,274
132 資 本 減 耗 引 当	264,714	150,847	110,423	406,557	205,903	532,138	26,941	151,903	445,573	188,276	69,797	545,857	346,997	329,966
133 間 接 税 ( 関 税 を 除 く )	152,663	102,786	115,560	163,002	88,274	297,018	10,956	41,050	123,928	63,672	22,972	168,996	233,876	4,164,246
134 ( 控 除 ) 経 常 補 助 金	-4,942	-2,389	-1,463	-940	-1,253	-5,246	-86	-442	-896	-560	-255	-1,714	-1,796	-10,050
135 粗 付 加 価 値 部 門 計	2,731,553	1,481,627	1,457,163	1,767,011	1,637,136	6,168,621	152,654	713,247	1,698,293	884,140	265,966	2,698,422	2,362,830	4,977,481
136 国 内 生 産 額	7,095,344	4,492,392	3,914,335	5,402,496	3,990,880	12,200,105	421,456	1,929,991	6,439,184	3,056,654	737,137	6,288,330	6,905,449	9,217,602

# 1 127部門分類表

1- (1) 取引基本表(生産者価格表)

	029石炭製品	030プラスチック製品	031ゴム製品	032なめし革・毛皮・同製品	033ガラス・ガラス製品	034セメント・セメント製品	035陶磁器	036その他の窯業・土石製品	037鉄鉄・粗鋼	038鋼材	039鑄造品・その他の鉄鋼製品	040非鉄金属製錬・精製	041非鉄金属加工製品	042建設・建築用金属製品
001 耕種農業	541	0	104,521	0	0	0	0	644	0	0	0	0	229	0
002 畜産・養蚕	0	0	0	4,251	0	0	59	0	0	0	0	0	0	0
003 農業サービス	0	0	0	0	0	0	0	0	0	0	0	0	0	0
004 林業	0	0	0	4,248	0	0	4	0	0	0	16	0	0	0
005 漁業	0	0	0	0	0	0	0	0	0	0	0	0	0	0
006 金属鉱物	0	0	0	0	17	46	80	3,135	331,865	0	0	414,970	0	0
007 非金属鉱物	24,567	0	616	31	59,189	500,593	24,859	125,812	24,192	0	2,098	1,898	200	789
008 石炭・亜炭	383,816	8	188	0	0	51,548	3	1,830	16,940	54	27	1,078	116	4
009 原油・天然ガス	0	0	0	0	157	0	230	304	159	2,583	342	2	964	10
010 食料品	0	583	2	52,269	146	0	392	2,648	0	0	24	0	0	0
011 飲料	0	0	0	0	0	0	0	0	0	0	0	0	0	0
012 飼料・有機質肥料(除別掲)	0	0	0	0	0	0	0	0	0	0	0	0	0	0
013 たばこ	0	0	0	0	0	0	0	0	0	0	0	0	0	0
014 繊維工業製品	0	8,652	76,467	32,167	3,189	47	0	4,465	0	0	57	0	4,569	1,091
015 衣服・その他の繊維製品	5,830	4,283	4,576	3,392	5,672	6,228	4,588	6,465	682	7,579	5,989	725	5,775	8,530
016 製材・木製品	1	5,845	136	4,467	13,252	1,275	19,282	9,482	0	1,013	5,747	0	23,874	11,960
017 家具・装備品	427	12,549	2,027	307	1,463	4,197	5,722	5,378	1,229	2,961	2,705	111	2,710	5,120
018 パルプ・紙・板紙・加工紙	0	27,629	9,184	761	17,774	0	10,262	20,818	0	1,121	631	0	8,139	848
019 紙加工品	42	39,871	11,887	9,314	35,824	17,812	37,775	10,685	0	0	1,834	0	1,099	19
020 出版・印刷	979	13,466	10,156	4,524	16,577	13,346	9,735	8,752	3,969	5,637	7,387	1,293	8,026	18,156
021 化学肥料	-8,231	0	88	16	87	0	0	417	-9,115	3,071	0	168	14	0
022 無機化学基礎製品	246	47,697	103,050	1,010	66,087	2,020	9,326	4,494	61,001	31,555	3,143	6,796	10,873	22,387
023 有機化学基礎・中間製品	2,910	252,880	476,276	825	14,533	840	426	26,693	471	0	61	921	20,081	40
024 合成樹脂	7	1,950,628	1,923	6,100	8,009	0	0	7,368	0	222	0	0	38,434	182
025 化学繊維	2	2,883	577	1,686	1,041	0	0	5,909	0	0	0	0	0	0
026 医薬品	0	0	0	0	0	0	0	0	0	0	0	0	0	0
027 化学最終製品(除別掲)	17,582	66,808	24,900	2,991	6,038	19,868	441	32,854	6,777	12,978	10,392	90	13,301	37,405
028 石油製品	102,419	13,905	16,329	1,217	30,309	17,267	15,481	28,591	4,439	27,944	13,566	6,498	12,677	10,254
029 石炭製品	100,499	78	0	0	14	240	0	12,050	257,907	81,808	68,979	4,323	1,722	47
030 プラスチック製品	0	2,030,878	115,046	36,626	22,547	641	1,517	5,276	0	48	245	960	71,459	12,806
031 ゴム製品	698	6,191	144,136	27,478	216	8,057	1	3,978	5,965	14,489	5,545	72	1,023	20,310
032 なめし革・毛皮・同製品	416	508	191	152,208	21	418	320	280	129	39	598	23	169	1,390
033 ガラス・ガラス製品	0	55,211	2,756	4	114,242	783	0	3,424	0	0	0	0	12,633	2,856
034 セメント・セメント製品	143	0	0	0	0	550,317	0	3,322	0	0	298	0	0	24
035 陶磁器	0	726	0	0	27	1,652	46,156	3	0	0	54	0	0	0
036 その他の窯業・土石製品	7,715	3,867	732	53	32,022	81,652	18,557	125,651	114,378	6,907	34,822	10,615	9,259	15,832
037 鉄鉄・粗鋼	0	0	0	0	0	0	0	0	1,728,567	3,571,361	204,519	0	11	-3,866
038 鋼材	0	17,392	10,133	5	0	74,994	0	13,757	0	2,732,330	1,196,405	0	7,633	729,070
039 鑄造品・その他の鉄鋼製品	0	213	0	121	38	9,647	2,039	4,745	229	0	8,239	0	1,860	569,112
040 非鉄金属製錬・精製	0	1,366	0	0	4,158	0	6,950	18,272	28,934	96,973	3,790	231,217	1,847,874	-2,952
041 非鉄金属加工製品	1	15,449	3,559	881	1,000	355	510	4,997	0	8,805	230	2,555	150,153	556,672
042 建設・建築用金属製品	0	0	0	0	0	1,282	0	0	0	0	89	0	133	58,906
043 その他の金属製品	8,701	20,768	82,333	9,803	12,296	37,564	11,640	29,229	144	235	17,825	1,080	11,197	367,086
044 一般産業機械	83	48,008	0	0	6,207	1,485	1,534	3,581	4	17	6,181	142	1,235	3,346
045 特殊産業機械	0	0	0	0	0	0	0	0	0	0	0	0	0	0
046 その他の一般機器	4	4,262	0	0	719	1,273	3,816	3,374	0	0	4,305	0	1,834	5,863
047 事務用・サービス用機器	0	0	0	0	0	0	0	0	0	0	0	0	0	0
048 民生用電気機械	0	65	0	0	0	0	0	0	0	0	0	0	0	0
049 電子・通信機器	0	45	8	0	0	8	0	0	21	41	14	0	2,142	33
050 重電機器	0	0	0	0	0	0	0	0	0	0	0	0	0	11,634
051 その他の電気機器	0	172	0	0	0	35	0	6	0	0	0	0	125	33





	029石炭製品	030プラスチック製品	031ゴム製品	032なめし革・毛皮・同製品	033ガラス・ガラス製品	034セメント・セメント製品	035陶磁器	036その他の窯業・土石製品	037鉄鉄・粗鋼	038鋼材	039鑄造品・その他の鉄鋼製品	040非鉄金属製錬・精製	041非鉄金属加工製品	042建設・建築用金属製品
105 航空施設管理（産業）	0	0	0	0	0	0	0	0	0	0	0	0	0	0
106 その他の航空付帯サービス	0	0	0	0	0	0	0	0	0	0	0	0	0	0
107旅行・その他の運輸付帯サービス	0	0	0	0	0	0	0	0	0	0	0	0	0	0
108 通 信	1,944	25,610	14,087	1,438	3,711	9,315	2,501	5,037	2,183	10,000	6,198	4,242	12,922	37,973
109 放 送	0	0	0	0	0	0	0	0	0	0	0	0	0	0
110 公 務	0	0	0	0	0	0	0	0	0	0	0	0	0	0
111 教 育	4	121	3,010	0	230	1,163	1,287	1,724	2	3	1,145	0	629	5,602
112 研 究	5,284	162,707	107,646	3,693	48,798	79,737	30,180	40,279	49,599	109,366	27,017	14,253	138,368	61,913
113 医 療 ・ 保 健	0	10	4	0	0	0	0	0	0	23	0	0	0	0
114 社 会 保 障	0	0	0	0	0	0	0	0	0	0	0	0	0	0
115 その他の公共サービス	1,008	6,483	4,053	476	1,704	6,316	764	1,893	5,639	7,296	5,178	468	1,973	7,872
116 広告・調査・情報サービス	4,217	74,236	34,418	8,040	8,837	22,166	8,873	12,467	23,227	40,408	17,170	6,346	23,972	48,695
117物品賃貸業（除貸自動車業）	14,298	82,672	39,439	2,301	15,521	65,264	10,745	38,091	28,351	57,325	33,271	3,138	36,129	59,116
118 貸 自 動 車 業	0	0	0	0	0	0	0	0	0	0	0	0	0	0
119 自 動 車 修 理	0	0	0	0	0	20	0	0	0	0	0	0	0	0
120 機 械 修 理	16,130	84,690	38,733	791	34,571	58,655	14,411	28,213	67,327	47,086	51,765	22,545	46,903	113,708
121 その他の対事業所サービス	3,536	77,693	19,612	7,151	23,283	18,578	2,982	16,566	18,004	21,135	18,642	2,680	16,367	85,078
122 娛 楽 サ ー ビ ス	169	1,040	385	112	193	493	119	219	770	1,193	436	210	582	719
123 飲 食 店	0	0	0	0	0	0	0	0	0	0	0	0	0	0
124 旅 館 ・ そ の 他 の 宿 泊 所	0	0	0	0	0	0	0	0	0	0	0	0	0	0
125 その他の対個人サービス	222	1,170	423	138	242	641	134	300	829	1,502	587	227	727	855
126 事 務 用 品	646	11,763	3,522	2,710	2,618	6,285	3,425	3,437	2,033	3,760	4,814	1,024	3,456	11,379
127 分 類 不 明	4,344	91,119	18,811	13,081	12,303	18,491	8,063	10,916	53,536	107,963	54,315	6,965	35,819	71,868
128 内 生 部 門 計	948,643	6,523,890	1,939,215	556,061	920,518	2,895,746	482,739	1,154,449	3,795,241	8,087,082	2,546,419	1,074,416	3,334,374	3,823,848
129 家 計 外 消 費 支 出 （ 行 ）	21,184	236,630	51,421	18,763	41,666	108,352	24,118	70,273	39,186	112,029	65,629	20,788	62,659	231,019
130 雇 用 者 所 得	108,279	2,123,085	777,983	231,126	350,672	986,524	291,687	490,876	429,899	1,365,784	897,605	142,336	795,115	1,417,279
131 営業余剰（含消費税）	81,183	359,816	180,611	94,111	206,022	350,143	108,547	221,227	263,565	431,512	201,338	42,162	306,895	492,428
132 資 本 減 耗 引 当	88,102	619,222	185,376	17,139	177,526	290,280	60,155	134,163	400,456	698,835	233,955	78,616	306,845	290,791
133 間 接 税 （ 関 税 を 除 く ）	27,836	251,688	84,056	17,321	49,777	165,381	47,210	72,233	158,804	283,796	86,096	37,881	142,500	186,643
134 （ 控 除 ） 経 常 補 助 金	-33	-574	-2,167	-710	-696	-1,941	-582	-971	-636	-1,983	-1,322	-221	-1,249	-2,485
135 粗 付 加 価 値 部 門 計	326,551	3,589,867	1,277,280	377,750	824,967	1,898,739	531,135	987,801	1,291,274	2,889,973	1,483,301	321,562	1,612,765	2,615,675
136 国 内 生 産 額	1,275,194	10,113,757	3,216,495	933,811	1,745,485	4,794,485	1,013,874	2,142,250	5,086,515	10,977,055	4,029,720	1,395,978	4,947,139	6,439,523

# 1 127部門分類表

1- (1) 取引基本表(生産者価格表)

	043その他の金 属製品	044一般産業機 械	045特殊産業機 械	046その他の一 般機器	047事務用・サー ビス用機器	048民生用電気 機械	049電子・通信機 器	050重電機器	051その他の電 気機器	052乗用車	053トラック・バスそ の他の自動車	054二輪自動車	055自動車部品・ 同付属品	056鋼 船
001 耕 種 農 業	0	0	0	0	0	0	0	0	0	0	0	0	0	0
002 畜 産 ・ 養 蚕	0	0	0	0	0	0	0	0	0	0	0	0	0	0
003 農 業 サ ー ビ ス	0	0	0	0	0	0	0	0	0	0	0	0	0	0
004 林 業	0	0	0	0	0	0	0	0	0	0	0	0	0	0
005 漁 業	0	0	0	0	0	0	0	0	0	0	0	0	0	0
006 金 属 鉱 物	0	0	0	0	0	0	0	0	0	0	0	0	0	0
007 非 金 属 鉱 物	470	0	0	794	0	0	0	0	0	0	0	0	0	0
008 石 炭 ・ 珪 炭	33	0	0	0	0	0	0	0	0	0	0	0	0	0
009 原 油 ・ 天 然 ガ ス	84	6	8	0	0	0	56	52	13	28	0	0	453	0
010 食 料 品	0	0	0	0	0	0	0	0	0	0	0	0	0	0
011 飲 料	0	0	0	0	0	0	0	0	0	0	0	0	0	0
012 飼 料 ・ 有 機 質 肥 料 ( 除 別 掲 )	0	0	0	0	0	0	0	0	0	0	0	0	0	0
013 た ば こ	0	0	0	0	0	0	0	0	0	0	0	0	0	0
014 織 維 工 業 製 品	3,160	2,021	5,506	104	0	22,898	16,475	0	11,579	36,404	3,891	0	23,391	5,107
015 衣 服 ・ そ の 他 の 織 維 製 品	15,925	13,810	9,978	10,911	4,037	14,039	64,672	16,629	10,973	5,116	1,025	29	11,449	2,057
016 製 材 ・ 木 製 品	14,669	1,703	2,732	997	10,542	4,159	2,114	3,942	4,633	508	375	0	7,207	8,864
017 家 具 ・ 装 備 品	11,514	3,642	4,844	2,291	702	49,122	39,877	3,967	3,455	4,998	1,208	311	11,885	16,805
018 パ ル プ ・ 紙 ・ 板 紙 ・ 加 工 紙	3,016	2,352	143	6,112	0	16,590	41,512	34,054	10,281	0	37	0	8,098	0
019 紙 加 工 品	44,641	6,029	1,982	6,428	8,530	46,222	51,694	12,194	29,903	858	69	0	9,108	47
020 出 版 ・ 印 刷	78,035	30,537	38,668	15,605	49,903	118,335	162,933	22,174	22,638	28,762	7,707	1,475	18,165	2,550
021 化 学 肥 料	0	2	99	0	0	0	279	16	547	0	0	0	372	0
022 無 機 化 学 基 礎 製 品	9,346	4,615	6,377	6,210	3,296	11,365	61,096	4,859	21,196	94	32	0	2,641	1,114
023 有 機 化 学 基 礎 ・ 中 間 製 品	1,931	4,976	545	116	3,610	20,925	44,290	7,368	7,445	390	966	0	6,843	11
024 合 成 樹 脂	1,308	0	0	2,066	8,106	51,670	71,383	14,321	25,430	0	0	0	59,064	741
025 化 学 織 維 品	0	0	0	0	0	0	0	0	0	0	0	0	0	0
026 医 薬 品	0	0	0	0	0	0	0	0	0	0	0	0	0	0
027 化 学 最 終 製 品 ( 除 別 掲 )	74,836	24,643	38,395	10,069	64,932	22,824	95,075	23,684	16,241	50,245	17,159	8,621	161,267	18,838
028 石 油 製 品	19,958	10,891	11,199	4,717	1,475	9,168	20,697	9,270	5,291	7,508	1,466	499	24,336	807
029 石 炭 製 品	361	69	287	147	20	9	148	44	82	130	56	1	1,480	1
030 プ ラ ス チ ッ ク 製 品	38,926	30,477	132,125	29,668	78,296	369,548	648,305	94,190	263,390	197,705	37,401	12,488	611,701	3,645
031 ゴ ム 製 品	12,069	70,623	190,783	16,173	53,909	50,599	98,464	36,640	33,326	150,632	101,015	7,892	422,555	13,067
032 な め し 革 ・ 毛 皮 ・ 同 製 品	306	499	1,326	361	19	316	2,868	233	128	1,063	228	2	2,148	54
033 ガ ラ ス ・ ガ ラ ス 製 品	9,908	3,537	1,582	0	15,356	12,916	246,004	1,090	38,203	150,241	33,250	0	893	1,070
034 セ メ ン ト ・ セ メ ン ト 製 品	657	59	0	0	0	0	0	0	72	0	0	0	0	0
035 陶 磁 器	4,359	564	1,452	0	220	1,188	92,040	30,000	5,115	0	0	0	1,077	15
036 そ の 他 の 窯 業 ・ 土 石 製 品	33,616	88,328	20,808	18,465	1,373	11,512	50,576	18,778	18,105	21,249	3,798	100	40,375	1,965
037 鉄 鋼 粗 鋼	-13,073	-4,679	-10,049	-719	-532	-4,143	-358	-932	-2,137	-1,616	-298	-203	-11,463	-5,669
038 鋼 材	1,287,477	362,910	414,421	248,858	28,741	107,608	49,037	158,587	127,634	21,128	4,494	880	422,391	123,581
039 鑄 鍛 造 品 ・ そ の 他 の 鉄 鋼 製 品	531,169	486,555	507,955	242,945	42,574	101,812	42,289	140,592	33,044	5,828	252	3,614	733,767	55,951
040 非 鉄 金 属 製 錬 ・ 精 製	37,232	10,136	1,345	6,452	-2,364	3,275	71,920	11,110	272,250	0	0	-483	59,619	19
041 非 鉄 金 属 加 工 製 品	271,440	247,332	162,519	106,901	21,317	198,715	413,837	251,976	264,103	34,523	7,186	3,461	541,977	13,238
042 建 設 ・ 建 築 用 金 属 製 品	12,993	4,885	13	3,978	0	0	555	0	0	0	0	0	0	12,480
043 そ の 他 の 金 属 製 品	582,812	338,332	413,084	177,079	153,335	237,481	351,796	147,741	144,440	13,895	15,535	2,975	290,787	44,204
044 一 般 産 業 機 械	11,081	1,917,438	402,013	30,631	43,149	100,631	37,072	34,195	5,567	22,689	3,758	916	77,442	55,395
045 特 殊 産 業 機 械	0	0	1,646,570	2,661	0	0	0	0	0	0	0	0	0	9,028
046 そ の 他 の 一 般 機 器	12,310	193,544	173,611	260,487	16,249	81,249	57,719	70,740	53,849	0	5	0	266,778	8,166
047 事 務 用 ・ サ ー ビ ス 用 機 器	0	0	0	0	688,614	0	0	0	0	0	0	0	0	0
048 民 生 用 電 気 機 械	0	0	15	0	0	985,439	4,295	0	0	169,825	52,261	0	0	3,186
049 電 子 ・ 通 信 機 器	53,688	78,975	144,608	7,737	441,660	1,205,028	8,870,837	349,950	48,577	353	21	0	169,816	25,265
050 重 電 機 器	0	212,921	206,527	1,476	33,543	142,193	191,267	475,622	972	0	0	0	10,581	25,561
051 そ の 他 の 電 気 機 器	7,311	84,934	58,148	6,393	37,465	144,541	755,934	170,995	1,103,357	411,615	84,101	30,959	744,219	4,843



	043その他の金 属製品	044一般産業機 械	045特殊産業機 械	046その他の一 般機器	047事務用・サー ビス用機器	048民生用電気 機械	049電子・通信機 器	050重電機器	051その他の電 気機器	052乗用車	053トラック・バスそ の他の自動車	054二輪自動車	055自動車部品・ 同付属品	056鋼 船
105 航空施設管理(産業)	0	0	0	0	0	0	0	0	0	0	0	0	0	0
106 その他の航空付帯サービス	0	0	0	0	0	0	0	0	0	0	0	0	0	0
107旅行・その他の運輸付帯サービス	0	0	0	0	0	0	0	0	0	0	0	0	0	0
108 通 信	29,397	35,264	32,765	19,956	8,502	21,356	67,714	17,452	13,502	14,952	3,441	708	23,551	1,445
109 放 送	0	0	0	0	0	0	0	0	0	0	0	0	0	0
110 公 務	0	0	0	0	0	0	0	0	0	0	0	0	0	0
111 教 育	2,650	3,994	5,617	1,816	598	12,724	27,986	6,269	4,169	2,114	437	72	5,288	549
112 研 究	67,964	205,776	337,679	38,120	165,234	441,010	2,216,323	289,196	318,294	376,265	114,941	21,624	725,830	8,897
113 医 療 ・ 保 健	0	0	0	0	0	0	0	0	0	0	0	0	0	0
114 社 会 保 障	0	0	0	0	0	0	0	0	0	0	0	0	0	0
115 その他の公共サービス	11,368	14,969	13,892	11,746	7,471	6,463	23,531	3,225	3,244	1,772	944	345	5,475	1,316
116 広告・調査・情報サービス	56,813	77,195	104,065	33,388	47,544	157,038	432,304	49,365	75,861	80,729	25,183	3,469	96,648	4,826
117物品賃貸業(除貸自動車業)	109,328	138,971	185,510	66,802	39,851	125,185	512,323	105,803	95,826	87,165	32,902	7,050	133,385	23,397
118 貸 自 動 車 業	0	0	0	0	0	0	0	0	0	0	0	0	0	0
119 自 動 車 修 理	0	0	0	0	0	0	0	0	0	0	0	0	0	0
120 機 械 修 理	80,616	90,842	73,382	25,402	34,311	63,279	231,842	36,614	34,381	41,198	8,401	1,783	111,649	2,002
121 その他の対事業所サービス	56,698	81,830	90,493	28,464	24,656	47,132	216,854	46,812	37,990	83,929	14,511	3,655	155,829	2,726
122 娛 楽 サ ー ビ ス	1,014	1,096	1,302	438	449	898	3,274	695	529	1,111	346	58	438	149
123 飲 食 店	0	0	0	0	0	0	0	0	0	0	0	0	0	0
124 旅館・その他の宿泊所	0	0	0	0	0	0	0	0	0	0	0	0	0	0
125 その他の対個人サービス	1,278	1,223	1,587	524	545	1,561	3,921	1,537	977	1,224	377	70	2,928	138
126 事 務 用 品	23,397	17,024	21,819	6,697	3,690	15,464	44,701	9,768	11,346	2,644	1,333	222	17,904	946
127 分 類 不 明	100,269	120,273	120,472	59,301	39,075	24,791	223,824	41,265	46,890	25,706	4,923	4,523	21,334	7,592
128 内 生 部 門 計	4,846,728	6,059,653	6,788,901	1,959,683	2,685,835	6,062,247	19,420,351	3,362,451	3,975,065	9,049,597	2,835,180	476,444	16,242,071	899,705
129 家 計 外 消 費 支 出 ( 行 )	193,531	204,260	259,481	108,447	67,981	178,301	837,612	140,314	145,517	113,319	35,376	3,332	188,440	26,994
130 雇 用 者 所 得	2,709,310	1,934,053	2,414,181	1,085,376	547,945	1,466,345	4,959,026	1,397,863	1,198,250	810,791	296,050	42,402	3,701,903	230,150
131 営業余剰(含消費税)	664,424	633,795	1,073,246	288,710	270,899	581,409	1,772,150	456,358	344,341	441,447	71,860	25,258	547,114	40,986
132 資 本 減 耗 引 当	577,150	464,844	607,177	252,558	196,351	394,635	2,165,271	249,834	461,739	318,764	115,402	17,928	1,270,866	53,449
133 間 接 税 ( 関 税 を 除 く )	281,787	204,927	239,146	65,446	69,392	137,237	507,741	80,267	102,427	74,237	30,281	1,634	260,775	41,958
134 ( 控 除 ) 経 常 補 助 金	-4,733	-2,359	-2,901	-1,322	-672	-1,836	-6,177	-1,755	-1,529	-1,078	-385	-55	-4,926	-1,175
135 租 付 加 価 値 部 門 計	4,421,469	3,439,520	4,590,330	1,799,215	1,151,896	2,756,091	10,235,623	2,322,881	2,250,745	1,757,480	548,584	90,499	5,964,172	392,362
136 国 内 生 産 額	9,268,197	9,499,173	11,379,231	3,758,898	3,837,731	8,818,338	29,655,974	5,685,332	6,225,810	10,807,077	3,383,764	566,943	22,206,243	1,292,067

# 1 127部門分類表

1-(1)取引基本表(生産者価格表)

	057その他の船	058船用内燃機	059船舶修理	060鉄道車両	061鉄道車両修	062航空機	063航空機修理	064その他の輸	065精密機械	066その他の製	067建築	068建設補修	069道路関係公	070その他の公
	船	関		理				送機械		造工業製品			共事業	道・その他の公
001 耕 種 農 業	0	0	0	0	0	0	0	0	0	97,272	21,503	256	35,124	43,179
002 畜 産 ・ 養 蚕	0	0	0	0	0	0	0	0	0	1,654	0	0	0	0
003 農 業 サ ー ビ ス	0	0	0	0	0	0	0	0	0	0	0	0	0	0
004 林 業	190	0	0	0	0	0	0	0	0	4,389	3,273	521	1,767	2,397
005 漁 業	0	0	0	0	0	0	0	0	0	75,798	0	0	0	0
006 金 属 鉱 物	0	0	0	0	0	0	0	0	0	0	0	0	0	0
007 非 金 属 鉱 物	0	0	0	0	0	0	0	0	98	40,133	69,035	2,434	251,876	180,110
008 石 炭 ・ 珪 炭	0	0	0	0	0	0	0	0	0	0	0	14	0	0
009 原 油 ・ 天 然 ガ ス	0	0	0	0	0	0	0	0	0	0	0	0	0	0
010 食 料 品	0	0	0	0	0	0	0	0	0	1,440	0	0	0	0
011 飲 料	0	0	0	0	0	0	0	0	0	0	0	0	0	0
012 飼 料 ・ 有 機 質 肥 料 ( 除 別 掲 )	0	0	0	0	0	0	0	0	0	0	0	0	0	0
013 た ば こ	0	0	0	0	0	0	0	0	0	0	0	0	0	0
014 織 維 工 業 製 品	421	0	869	1,229	380	422	0	61	1,456	25,010	67,613	23,452	346	492
015 衣 服 ・ そ の 他 の 織 維 製 品	270	212	316	298	1,096	486	8	290	6,638	28,482	81,053	24,036	14,380	16,159
016 製 材 ・ 木 製 品	2,083	90	929	1,790	830	112	0	47	2,860	120,664	2,820,531	127,703	38,913	30,823
017 家 具 ・ 装 備 品	720	70	130	1,427	247	324	74	322	2,124	30,697	851,355	262,962	788	846
018 パ ル プ ・ 紙 ・ 板 紙 ・ 加 工 紙	0	8	0	0	0	0	0	0	1,384	36,883	263,782	25,406	8	30
019 紙 加 工 品	3	19	17	293	0	17	0	788	20,435	75,605	14,230	21,871	0	0
020 出 版 ・ 印 刷	217	2,054	524	3,007	709	6,998	235	3,595	15,651	73,066	60,830	10,259	32,772	24,997
021 化 学 肥 料	0	0	0	0	0	0	0	0	0	70	0	0	2,180	1,084
022 無 機 化 学 基 礎 製 品	10	40	1,451	279	2,514	549	0	562	1,411	14,110	5,385	2,181	3,316	3,357
023 有 機 化 学 基 礎 ・ 中 間 製 品	64	213	0	0	0	0	0	107	1,636	9,332	1,789	1,689	0	0
024 合 成 樹 脂	3,163	0	0	0	0	0	0	148	15,029	29,615	0	0	0	0
025 化 学 織 維 品	0	0	0	0	0	0	0	0	2,017	29,258	0	0	0	0
026 医 薬 品	0	0	0	0	0	0	0	0	0	0	0	0	0	0
027 化 学 最 終 製 品 ( 除 別 掲 )	578	981	20,050	1,740	4,896	1,768	990	4,399	8,742	104,268	286,051	73,518	7,454	5,746
028 石 油 製 品	145	935	220	557	4,207	1,020	34	1,184	2,519	5,109	47,236	13,634	78,023	44,933
029 石 炭 製 品	0	76	1	0	942	2	0	2	128	140	7,258	323	291,265	31,277
030 プ ラ ス チ ッ ク 製 品	2,435	5,305	198	2,443	129	29,255	275	3,035	123,667	411,356	400,270	165,439	80,717	176,662
031 ゴ ム 製 品	256	5,418	4,780	10,150	6,842	143	430	18,767	21,083	43,389	5,954	1,658	43,462	46,614
032 な め し 革 ・ 毛 皮 ・ 同 製 品	16	3	7	120	211	11	0	51	16,997	4,628	190	101	254	112
033 ガ ラ ス ・ ガ ラ ス 製 品	73	0	257	6,897	337	8,403	733	319	59,838	16,222	209,152	32,474	700	2,515
034 セ メ ン ト ・ セ メ ン ト 製 品	0	0	0	7	0	0	0	0	1,521	1,074,683	248,853	767,703	1,021,996	
035 陶 磁 器	0	0	46	173	140	21	0	46	3,310	1,944	323,935	18,366	4,495	9,860
036 そ の 他 の 窯 業 ・ 土 石 製 品	214	166	879	1,330	1,705	164	0	188	7,145	8,279	431,954	104,694	56,774	51,495
037 鉄 鋼 粗 鋼	0	-430	142	-641	-636	-135	0	-542	-825	-275	0	-3,819	-571	-474
038 鋼 材	1,977	5,063	21,905	21,922	10,000	806	0	28,540	26,756	26,497	673,489	86,389	148,860	159,065
039 鑄 鍛 造 品 ・ そ の 他 の 鉄 鋼 製 品	132	48,008	5,660	13,276	19,185	5,543	0	37,033	17,322	18,354	20,732	8,017	19,323	15,408
040 非 鉄 金 属 製 錬 ・ 精 製	151	168	221	0	1,281	4,161	0	64	16,434	83,423	1,847	0	0	0
041 非 鉄 金 属 加 工 製 品	528	10,133	1,750	8,218	9,330	10,762	189	12,009	68,166	91,306	97,510	39,053	54,785	40,295
042 建 設 ・ 建 築 用 金 属 製 品	211	0	8,662	8,621	5,189	0	0	0	0	33,634	3,540,301	784,724	491,770	318,640
043 そ の 他 の 金 属 製 品	2,197	17,537	8,904	7,327	8,999	1,245	242	7,851	56,560	95,201	1,045,651	658,135	109,759	83,125
044 一 般 産 業 機 械	617	9,922	6,951	7,948	2,656	650	75	23,359	18,284	3,796	289,255	858	11,529	141,388
045 特 殊 産 業 機 械	98	0	1,925	0	0	0	0	0	0	0	0	0	0	0
046 そ の 他 の 一 般 機 器	347	13,049	1,138	7,399	1,309	1,081	417	7,516	25,722	2,070	17,568	10,499	1,055	995
047 事 務 用 ・ サ ー ビ ス 用 機 器	0	0	0	0	0	0	0	0	0	0	0	0	0	0
048 民 生 用 電 気 機 械	533	0	0	9,318	335	0	0	56	0	1,895	170,616	0	122	4,200
049 電 子 ・ 通 信 機 器	3,784	160	766	4,532	2,168	5,676	710	815	232,892	179,641	61,088	238	1,158	51,962
050 重 電 機 器	851	0	2,774	13,228	2,179	0	0	535	21,309	162	39,787	3,059	765	46,616
051 そ の 他 の 電 気 機 器	137	16,497	7,028	1,979	868	36	0	25,880	37,497	12,999	309,615	98,090	20,079	34,123



	057その他の船舶	058船用内燃機関	059船舶修理	060鉄道車両	061鉄道車両修理	062航空機	063航空機修理	064その他の輸送機械	065精密機械	066その他の製造工業製品	067建築	068建設補修	069道路関係公共事業	その他の公共事業
105 航空施設管理(産業)	0	0	0	0	0	0	0	0	0	0	0	0	0	0
106 その他の航空付帯サービス	0	0	0	0	0	0	0	0	0	0	0	0	0	0
107 旅行・その他の運輸付帯サービス	0	0	0	0	0	0	0	0	0	0	0	0	0	0
108 通信	453	497	864	355	749	1,922	331	4,489	15,438	28,025	68,760	112,919	91,637	81,061
109 放送	0	0	0	0	0	0	0	0	0	0	0	0	0	0
110 公務	0	0	0	0	0	0	0	0	0	0	0	0	0	0
111 教育	0	487	39	0	0	43	0	117	1,065	453	2,139	121	3,789	1,245
112 研究	889	20,529	2,644	8,142	584	54,088	665	20,769	237,094	116,481	178,965	10,430	11,765	15,314
113 医療・保健	0	0	0	0	0	0	0	0	0	0	4	3	1	1
114 社会保障	0	0	0	0	0	0	0	0	0	0	0	0	0	0
115 その他の公共サービス	32	204	144	113	142	200	74	505	2,513	5,822	19,018	25,563	6,044	4,159
116 広告・調査・情報サービス	276	2,588	854	793	453	2,752	607	6,706	72,252	114,305	185,067	12,373	38,352	40,174
117 物品賃貸業(除貸自動車業)	1,057	16,104	2,317	1,932	4,730	25,819	0	37,568	52,222	86,673	355,387	61,245	201,213	301,245
118 貸自動車業	0	0	0	0	0	0	0	0	0	0	0	0	0	0
119 自動車修理	0	0	0	0	0	0	0	0	0	0	17,317	1,473	1,991	2,070
120 機械修理	601	1,011	638	1,903	1,163	2,782	0	2,860	16,796	12,352	72,572	96,748	115,843	153,900
121 その他の対事業所サービス	288	2,751	547	1,017	153	4,430	71	11,928	25,209	33,752	2,263,856	175,978	588,295	646,743
122 娯楽サービス	4	59	0	37	50	63	0	120	443	3,935	222	91	587	798
123 飲食店	0	0	0	0	0	0	0	0	0	0	0	0	0	0
124 旅館・その他の宿泊所	0	0	0	0	0	0	0	0	0	0	0	0	0	0
125 その他の対個人サービス	8	65	37	60	50	85	6	156	563	803	14,527	2,871	5,170	5,985
126 事務用品	161	657	210	1,581	316	1,355	66	1,404	5,263	10,700	12,412	337	10,972	13,887
127 分類不明	1,222	6,498	4,052	2,757	4,220	4,782	1,484	6,924	18,773	53,123	90,287	11,070	15,801	38,029
128 内生部門計	54,570	350,526	184,315	283,198	219,041	322,609	102,079	780,057	2,294,227	3,575,216	22,579,235	4,622,837	5,337,668	5,595,604
129 家計外消費支出(行)	928	7,489	5,814	5,682	8,460	13,507	2,081	11,575	79,137	125,392	889,484	138,174	219,266	198,528
130 雇業者所得	19,475	97,928	78,030	79,009	159,191	207,401	29,571	230,974	968,636	1,044,296	13,635,605	2,751,522	3,451,550	3,665,722
131 営業余剰(含消費税)	1,812	18,595	4,071	3,103	884	18,302	11,525	40,471	187,158	423,287	1,875,164	169,182	313,448	333,349
132 資本減耗引当	1,235	20,293	27,869	7,582	32,168	46,369	13,203	54,004	208,904	321,804	1,832,270	281,491	483,899	620,831
133 間接税(関税を除く)	2,004	8,401	6,008	5,975	9,896	7,718	2,094	8,268	74,588	111,998	1,129,327	158,384	221,226	238,433
134 (控除)経常補助金	-82	-134	-112	-155	-301	-4,533	-39	-300	-1,910	-4,077	-12,197	-1,839	-4,924	-5,131
135 粗付加価値部門計	25,372	152,572	121,680	101,196	210,298	288,764	58,435	344,992	1,516,513	2,022,700	19,349,653	3,496,914	4,684,465	5,051,732
136 国内生産額	79,942	503,098	305,995	384,394	429,339	611,373	160,514	1,125,049	3,810,740	5,597,916	41,928,888	8,119,751	10,022,133	10,647,336

# 1 127部門分類表

1- (1) 取引基本表(生産者価格表)

	071農林関係公 共事業	072鉄道軌道建 設	073その他の土 木建設	074電 力	075ガス・熱供給	076水 道	077廃棄物処理	078商 業	079金融・保険	080不動産仲介 及び賃貸	081住宅賃貸料	082鉄道旅客輸 送(JR)	083鉄道旅客輸 送(除JR)	084鉄道貨物輸 送
001 耕 種 農 業	9,102	24	37,358	0	0	0	0	9,968	0	40	35	0	0	0
002 畜 産 ・ 養 蚕	0	0	0	0	0	0	0	0	0	0	0	0	0	0
003 農 業 サ ー ビ ス	0	0	0	0	0	0	0	0	0	0	0	0	0	0
004 林 業	1,897	148	4,436	0	0	0	0	0	0	0	0	0	0	0
005 漁 業	0	0	0	0	0	0	0	0	0	0	0	0	0	0
006 金 属 鉱 物	0	0	0	0	0	0	0	0	0	0	0	0	0	0
007 非 金 属 鉱 物	75,158	38,007	202,043	-82	0	0	0	0	0	0	0	0	0	0
008 石 炭 ・ 亜 炭	0	0	0	231,115	4,843	2	89	0	0	0	0	6	4	0
009 原 油 ・ 天 然 ガ ス	0	0	0	840,159	242,736	0	0	0	0	0	0	0	0	0
010 食 料 品	0	0	0	0	0	0	0	0	0	0	0	0	0	0
011 飲 料	0	0	0	0	0	0	0	13,605	0	0	0	0	0	0
012 飼料・有機質肥料(除別掲)	0	0	0	0	0	0	0	1,542	0	0	0	0	0	0
013 た ば こ	0	0	0	0	0	0	0	0	0	0	0	0	0	0
014 織 維 工 業 製 品	81	63	408	0	0	675	121	24,702	381	20	15	1,840	292	65
015 衣服・その他の繊維製品	4,254	3,257	16,783	4,373	1,615	3,037	26,497	378,061	80,462	2,105	530	5,777	8,683	232
016 製 材 ・ 木 製 品	21,386	10,716	79,300	466	19	3	15	91,750	2,590	1	144	16	10	2
017 家 具 ・ 装 備 品	286	460	1,601	17,634	1,551	8,016	12,055	149,276	110,854	5,273	28,865	2,007	404	61
018 パルプ・紙・板紙・加工紙	40	4	948	0	0	0	644	4,906	12,969	183	7,399	0	0	0
019 紙 加 工 品	0	0	0	0	0	816	2,073	653,596	43,504	737	90	359	709	1
020 出 版 ・ 印 刷	5,978	2,179	17,699	67,139	23,246	14,861	18,321	1,052,613	823,257	9,633	3,721	13,210	3,207	661
021 化 学 肥 料	779	509	763	2,721	221	0	0	0	0	34	0	0	0	0
022 無機化学基礎製品	1,584	3,267	7,379	99	24	35,013	19,679	0	0	2	3	52	32	2
023 有機化学基礎・中間製品	3	0	0	0	644	373	0	0	0	0	0	0	0	0
024 合 成 樹 脂	0	0	0	0	0	0	0	0	0	0	0	0	0	0
025 化 学 織 維	0	0	0	0	0	0	0	0	0	0	0	0	0	0
026 医 薬 品	0	0	0	0	0	246	25,600	0	0	0	0	0	0	0
027 化学最終製品(除別掲)	6,975	2,265	28,068	2,910	3,501	2,371	9,948	693	1,017	119	1,207	254	79	14
028 石 油 製 品	36,230	5,967	48,325	452,310	63,520	39,437	22,272	97,913	9,513	13,533	12,584	12,588	3,236	1,850
029 石 炭 製 品	12,506	1,734	78,377	268,235	-16,281	5	546	0	0	0	0	53	290	12
030 プラスチック製品	68,768	12,328	243,341	0	0	146,417	6,408	277,873	70,027	5,663	20,507	0	0	0
031 ゴ ム 製 品	1,797	14,504	48,739	0	0	3,444	23,949	6,125	405	0	0	353	213	27
032 なめし革・毛皮・同製品	55	42	792	1,089	9,777	221	417	4,432	1,632	6	2	525	68	19
033 ガラス・ガラス製品	0	344	3,521	0	0	119	330	8,298	334	0	0	42	26	3
034 セメント・セメント製品	268,954	179,607	616,366	0	32	0	0	0	0	4	3,150	0	0	0
035 陶 磁 器	2,267	269	49,157	0	2,267	0	890	28,976	269	0	0	0	0	0
036 その他の窯業・土石製品	42,214	19,519	232,360	956	167	16,091	0	3,918	83	0	0	0	0	0
037 鉄 鉄 ・ 粗 鋼	-2	-473	-311	0	0	0	0	0	0	0	0	0	0	0
038 鋼 材	49,884	84,782	199,186	0	0	8	0	0	0	0	0	0	0	0
039 鑄鍛造品・その他の鉄鋼製品	16,496	9,986	114,274	0	0	2,867	0	0	0	0	0	0	0	0
040 非鉄金属製錬・精製	0	0	0	224	0	44	0	0	0	0	0	0	0	0
041 非鉄金属加工製品	11,908	159,536	312,641	9,633	0	787	15	1,097	0	0	0	0	0	0
042 建設・建築用金属製品	116,542	32,797	899,359	0	0	0	0	0	0	0	1,669	125	100	4
043 その他の金属製品	67,846	19,341	76,292	10,336	3,485	3,697	475	276,127	1,710	491	14,099	1,093	347	125
044 一般産業機械	627	2,786	93,181	0	127	598	0	403	0	0	0	30	12	1
045 特殊産業機械	0	0	0	0	0	0	0	0	0	0	0	0	0	0
046 その他の一般機器	117	38	318	0	0	24,188	0	288	0	0	0	108	214	14
047 事務用・サービス用機器	0	0	0	0	0	0	0	0	0	0	0	0	0	0
048 民生用電気機械	0	292	775	0	0	0	0	0	0	0	0	0	0	0
049 電子・通信機器	1,460	3,955	25,996	180	4	38	0	6,494	4,401	0	0	454	278	35
050 重 電 機 器	1,272	1,965	85,012	0	0	0	0	0	0	0	0	0	0	0
051 その他の電気機器	16,704	867	39,519	114	0	342	0	21,787	180	720	186	1,305	797	55





	071農林関係公 共事業	072鉄道軌道建 設	073その他の土 木建設	074電力	075ガス・熱供給	076水道	077廃棄物処理	078商業	079金融・保険	080不動産仲介 及び賃貸	081住宅賃貸料	082鉄道旅客輸 送(JR)	083鉄道旅客輸 送(除JR)	084鉄道貨物輸 送
105 航空施設管理(産業)	0	0	0	0	0	0	0	0	0	0	0	0	0	0
106 その他の航空付帯サービス	0	0	0	0	0	0	0	0	0	0	0	0	0	0
107旅行・その他の運輸付帯サービス	0	0	0	0	0	0	0	0	0	0	0	118,971	77,262	0
108 通 信	24,351	18,863	93,672	51,374	14,632	22,012	23,756	1,898,940	671,088	32,142	11,166	16,657	5,058	1,458
109 放 送	0	0	0	0	0	0	0	2,448	2,888	223	0	110	217	0
110 公 務	0	0	0	0	0	0	0	0	0	0	0	0	0	0
111 教 育	1,603	320	3,667	15,110	1,418	404	641	24,057	4,000	217	7	18,959	11,573	1,177
112 研 究	4,424	3,394	18,367	332,197	26,833	72	0	127,605	12,159	0	0	8,765	6,916	142
113 医 療 ・ 保 健	6	1	4	0	24	92	0	700	421	45	40	117	10	1
114 社 会 保 障	0	0	0	0	0	0	0	0	0	0	0	0	0	0
115 その他の公共サービス	14,077	3,550	21,371	21,607	7,295	41,902	6,130	57,969	83,972	8,529	7,180	169	2,034	53
116 広告・調査・情報サービス	4,828	8,673	50,106	187,582	49,868	66,467	8,604	1,828,627	1,372,009	194,374	58,609	14,730	20,263	1,777
117物品賃貸業(除貸自動車業)	84,429	45,004	272,887	325,607	17,285	11,611	42,261	745,598	448,754	28,865	8,685	1,814	6,542	375
118 貸 自 動 車 業	0	0	0	0	0	0	0	0	0	0	0	0	0	0
119 自 動 車 修 理	1,080	1,068	2,675	0	0	0	863	0	0	0	0	0	0	0
120 機 械 修 理	37,914	27,251	110,086	699,618	8,148	73,598	47,819	47,898	122,354	13,218	28,587	5,624	9,154	403
121その他の対事業所サービス	185,709	72,984	369,519	227,961	23,240	124,237	66,501	2,330,175	1,717,231	324,107	312,235	90,658	17,004	1,351
122 娛 楽 サ ー ビ ス	208	54	353	5,046	185	1,453	1,294	26,062	13,590	789	487	317	193	42
123 飲 食 店	0	0	0	0	0	0	0	0	0	0	0	0	0	0
124 旅 館 ・ そ の 他 の 宿 泊 所	0	0	0	0	0	0	0	0	0	0	0	0	0	0
125その他の対個人サービス	1,800	916	5,563	2,220	139	917	151	133,826	8,128	20,922	19,784	3,015	6,019	80
126 事 務 用 品	4,244	844	3,663	14,654	7,414	4,297	12,663	479,370	161,765	23,100	7,237	6,297	3,701	309
127 分 類 不 明	4,483	3,169	15,951	78,382	30,252	40,737	20,781	587,403	145,598	149,251	361,903	2,585	5,502	961
128 内 生 部 門 計	1,803,118	1,131,585	6,434,242	7,656,016	950,209	1,689,392	839,997	29,577,363	11,400,995	2,035,482	6,233,247	1,803,416	1,085,338	92,154
129 家 計 外 消 費 支 出 ( 行 )	47,389	27,223	170,473	334,025	49,318	75,160	99,176	2,720,339	1,277,775	161,028	117,853	94,702	56,994	5,285
130 雇 用 者 所 得	1,186,779	728,999	3,855,482	1,632,418	442,811	889,447	1,596,725	49,923,358	13,958,101	2,008,619	499,701	796,482	479,342	66,598
131 営 業 余 剰 ( 含 消 費 税 )	98,829	44,871	247,547	2,628,486	179,961	525,184	226,401	11,302,927	5,990,313	4,431,723	23,975,758	215,057	129,426	-2,931
132 資 本 減 耗 引 当	230,494	208,360	880,259	3,348,502	372,083	1,434,088	211,883	5,010,213	3,672,291	1,679,401	19,119,343	768,258	462,355	19,183
133 間 接 税 ( 関 税 を 除 く )	79,134	65,551	333,956	1,145,156	87,868	126,056	120,847	3,958,417	1,554,582	972,646	3,117,073	194,248	116,903	7,931
134 ( 控 除 ) 経 常 補 助 金	-1,577	-69,823	-71,712	-7,088	-9,721	-180,505	-375	-171,062	-1,519,495	-3,553	-163,123	-63,900	-38,457	-2,757
135 租 付 加 価 値 部 門 計	1,641,048	1,005,181	5,416,005	9,081,499	1,122,320	2,869,430	2,254,657	72,744,192	24,933,567	9,249,864	46,666,605	2,004,847	1,206,563	93,309
136 国 内 生 産 額	3,444,166	2,136,766	11,850,247	16,737,515	2,072,529	4,558,822	3,094,654	102,321,555	36,334,562	11,285,346	52,899,852	3,808,263	2,291,901	185,463

# 1 127部門分類表

1-(1)取引基本表(生産者価格表)

	085バス	086ハイヤー・タクシー	087道路貨物輸送	088自家用旅客自動車輸送	089自家用貨物自動車輸送	090外洋輸送	091沿海・内水面旅客輸送	092沿海・内水面貨物輸送	093港湾運送	094国際航空輸送	095国内航空旅客輸送	096国内航空貨物輸送	097航空機使用事業	098貨物運送取扱
001 耕種農業	0	0	0	0	0	0	0	0	0	0	0	0	0	0
002 畜産・養蚕	0	0	0	0	0	0	0	0	0	0	0	0	0	0
003 農業サービス	0	0	0	0	0	0	0	0	0	0	0	0	0	0
004 林業	0	0	0	0	0	0	0	0	0	0	0	0	0	0
005 漁業	0	0	0	0	0	0	0	0	0	0	0	0	0	0
006 金属鉱物	0	0	0	0	0	0	0	0	0	0	0	0	0	0
007 非金属鉱物	0	0	0	0	0	0	0	0	0	0	0	0	0	0
008 石炭・亜炭	0	34	0	0	0	0	0	0	0	0	0	0	0	0
009 原油・天然ガス	0	0	0	0	0	0	0	0	0	0	0	0	0	0
010 食料品	0	0	0	0	0	0	0	0	0	0	0	0	0	0
011 飲料	0	0	0	0	0	0	0	0	0	0	0	0	0	0
012 飼料・有機質肥料(除別掲)	0	0	0	0	0	0	0	0	0	0	0	0	0	0
013 たばこ	0	0	0	0	0	0	0	0	0	0	0	0	0	0
014 繊維工業製品	145	249	570	0	60	1,605	126	2,692	6,122	92	112	50	10	85
015 衣服・その他の繊維製品	3,270	2,411	21,958	1,816	2,611	1,064	855	6,871	2,931	2,974	3,334	232	108	1,396
016 製材・木製品	0	0	3	0	0	2	0	1	697	8	10	5	1	2
017 家具・装備品	394	406	6,935	0	0	408	160	1,627	1,366	1,303	1,464	303	10	376
018 パルプ・紙・板紙・加工紙	0	0	974	0	0	196	3	26	0	144	165	81	14	5,892
019 紙加工品	88	0	10,553	0	0	722	474	920	272	548	546	149	386	104
020 出版・印刷	4,672	4,035	45,438	0	0	301	296	3,012	2,759	1,344	1,641	817	183	3,290
021 化学肥料	0	0	0	0	0	0	0	0	0	0	0	0	0	0
022 無機化学基礎製品	0	0	0	0	0	0	0	0	0	0	0	0	0	0
023 有機化学基礎・中間製品	0	0	0	0	0	0	0	0	0	0	0	0	0	0
024 合成樹脂	0	0	0	0	0	0	0	0	0	0	0	0	0	0
025 化学繊維	0	0	0	0	0	0	0	0	0	0	0	0	0	0
026 医薬品	0	0	0	0	0	14	8	26	0	2	4	0	0	0
027 化学最終製品(除別掲)	185	476	4,971	397	1,045	422	45	131	18	316	306	141	31	150
028 石油製品	78,578	98,981	841,826	1,477,285	844,372	84,779	9,625	67,668	12,773	100,279	111,352	4,386	3,267	10,055
029 石炭製品	0	0	0	0	0	0	0	0	0	0	0	0	0	0
030 プラスチック製品	0	13	5,469	0	172	202	16	154	127	1,045	344	632	32	12
031 ゴム製品	104	229	11,998	1,740	40,283	634	428	4,356	3,497	0	0	0	0	162
032 なめし革・毛皮・同製品	19	0	255	0	0	7	1	8	16	4	5	3	1	1
033 ガラス・ガラス製品	21	29	651	0	0	41	8	79	0	48	59	27	5	2
034 セメント・セメント製品	0	0	0	0	0	0	0	0	0	0	0	0	0	0
035 陶器	24	39	1,970	0	0	192	76	174	0	1	0	0	0	9
036 その他の窯業・土石製品	0	0	0	0	0	0	0	4	16	0	0	0	0	0
037 鉄鉄・粗鋼	0	0	0	0	0	0	0	0	0	0	0	0	0	0
038 鋼材	0	0	0	0	0	0	0	0	0	0	0	0	0	0
039 鑄鍛造品・その他の鉄鋼製品	0	0	0	0	0	6	1	4	0	0	0	0	0	0
040 非鉄金属製錬・精製	0	0	0	0	0	0	0	0	0	0	0	0	0	0
041 非鉄金属加工製品	0	0	0	0	0	212	8	82	1	0	0	0	0	0
042 建設・建築用金属製品	0	0	0	0	0	0	152	1,544	404	0	0	0	0	0
043 その他の金属製品	578	273	19,035	0	0	128	81	2,863	2,827	97	125	49	34	171
044 一般産業機械	22	13	235	0	0	0	6	120	178	52	68	29	6	6
045 特殊産業機械	0	0	0	0	0	0	0	0	0	0	0	0	0	0
046 その他の一般機器	0	0	0	0	0	18	2	15	11	106	134	62	11	17
047 事務用・サービス用機器	0	0	0	0	0	0	0	0	0	0	0	0	0	0
048 民生用電気機械	946	233	0	0	0	0	0	0	0	0	0	0	0	0
049 電子・通信機器	0	0	0	0	0	8	0	0	0	3	3	2	0	0
050 重電機器	0	0	0	0	0	0	0	0	0	0	0	0	0	0
051 その他の電気機器	303	0	0	3,813	2,319	102	21	216	124	45	55	26	5	7

	085バス	086ハイヤー・タクシー	087道路貨物輸送	088自家用旅客自動車輸送	089自家用貨物自動車輸送	090外洋輸送	091沿海・内水面旅客輸送	092沿海・内水面貨物輸送	093港湾運送	094国際航空輸送	095国内航空旅客輸送	096国内航空貨物輸送	097航空機使用事業	098貨物運送取扱
052 乗用車	0	0	0	0	0	0	0	0	0	0	0	0	0	0
053トラック・バスその他の自動車	0	0	0	0	0	0	0	0	0	0	0	0	0	0
054 二輪自動車	0	0	0	0	0	0	0	0	0	0	0	0	0	0
055 自動車部品・同付属品	0	0	0	1,695	1,029	0	0	0	0	0	0	0	0	0
056 鋼船	0	0	0	0	0	0	0	0	0	0	0	0	0	0
057 その他の船舶	0	0	0	0	0	0	0	0	0	0	0	0	0	0
058 船用内燃機関	0	0	0	0	0	0	0	0	0	0	0	0	0	0
059 船舶修理	0	0	0	0	0	29,586	8,947	76,036	21,170	0	0	0	0	0
060 鉄道車両	0	0	0	0	0	0	0	0	0	0	0	0	0	0
061 鉄道車両修理	0	0	0	0	0	0	0	0	0	0	0	0	0	0
062 航空機	0	0	0	0	0	0	0	0	0	0	0	0	0	0
063 航空機修理	0	0	0	0	0	0	0	0	0	9,680	10,812	583	934	0
064 その他の輸送機械	0	0	0	0	0	0	0	0	0	0	0	0	0	0
065 精密機械	3	2	62	0	0	35	2	15	40	34	40	20	4	6
066 その他の製造工業製品	760	0	665	20	50	187	156	494	193	25	31	14	2	6
067 建築	0	0	0	0	0	0	0	0	0	0	0	0	0	0
068 建設補修	4,946	3,037	34,407	2,984	3,814	1,876	898	9,125	12,355	161	193	90	17	3,154
069 道路関係公共事業	0	0	0	0	0	0	0	0	0	0	0	0	0	0
070河川・下水道・その他の公共事業	0	0	0	0	0	0	0	0	0	0	0	0	0	0
071 農林関係公共事業	0	0	0	0	0	0	0	0	0	0	0	0	0	0
072 鉄道軌道建設	0	0	0	0	0	0	0	0	0	0	0	0	0	0
073 その他の土木建設	0	0	0	0	0	0	0	0	0	0	0	0	0	0
074 電力	6,618	8,180	84,419	5,165	5,867	111	205	2,089	1,858	2,322	2,715	1,498	417	3,573
075 ガス・熱供給	386	1,611	4,726	934	344	178	105	1,050	144	517	587	82	9	308
076 水道	3,008	6,123	21,608	4,460	1,682	316	113	1,145	210	281	326	79	17	596
077 廃棄物処理	1,597	619	20,640	0	0	1,518	83	1,736	860	414	384	232	169	911
078 商業	43,137	24,744	401,021	678,734	415,607	17,932	3,913	28,020	11,704	5,630	6,233	688	538	8,588
079 金融・保険	36,350	55,908	323,720	455,889	279,769	76,789	15,011	100,746	88,064	21,836	46,461	3,141	2,325	20,796
080 不動産仲介及び賃貸	7,818	6,592	106,656	6,343	8,451	2,469	296	3,016	282,491	7,345	8,260	1,586	272	44,301
081 住宅賃貸料	0	0	0	0	0	0	0	0	0	0	0	0	0	0
082 鉄道旅客輸送（JR）	637	295	6,978	0	0	694	84	862	3,355	405	479	216	24	578
083 鉄道旅客輸送（除JR）	397	128	4,776	0	0	165	11	114	2,268	102	126	59	11	298
084 鉄道貨物輸送	223	77	14,295	3,559	2,224	220	27	193	44	344	384	22	8	40
085 バス	446	423	9,629	0	0	430	26	263	943	28	32	3	1	215
086 ハイヤー・タクシー	681	235	16,362	0	0	421	49	503	556	56	65	7	2	437
087 道路貨物輸送	2,514	9,001	21,360	12,581	13,537	1,621	315	2,402	1,588	1,691	1,857	130	58	1,531
088 自家用旅客自動車輸送	3,762	5,433	27,736	0	0	3,708	245	2,487	2,866	2,179	2,428	222	88	1,182
089 自家用貨物自動車輸送	983	1,418	7,245	0	0	965	64	647	747	431	525	242	50	311
090 外洋輸送	0	0	0	0	0	730,300	1	11	0	16	18	2	1	2
091 沿海・内水面旅客輸送	47	30	552	0	0	32	4	38	123	36	40	4	1	70
092 沿海・内水面貨物輸送	5,245	8,832	113,665	70,668	54,984	5,132	545	8,890	405	1,399	1,570	70	27	159
093 港湾運送	81	87	673	1,023	637	395,647	22	9,627	31	101	113	10	2	66
094 国際航空輸送	112	143	1,485	0	0	346	9	98	69	4,356	5,303	2,436	520	1,161
095 国内航空旅客輸送	132	169	2,058	0	0	664	43	441	404	2,461	2,998	1,380	289	436
096 国内航空貨物輸送	25	16	160	17	33	11	2	32	20	8	10	0	0	11
097 航空機使用事業	0	0	0	0	0	0	0	0	0	321	355	15	0	0
098 貨物運送取扱	168	1,038	8,135	1,958	1,349	354	43	320	86	201	230	11	0	504
099 倉庫	235	211	1,906	5,020	1,843	169	37	268	163	204	224	13	5	175
100 こん包	0	0	51,179	0	0	1,605	157	3,348	7,623	2,831	2,952	3,081	1,332	761
101 道路輸送施設提供	45,172	27,926	886,551	691,331	440,496	0	0	0	0	0	0	0	0	14,822
102 水運施設管理★	0	0	0	0	0	38,654	5,921	42,300	1,731	0	0	0	0	0
103 その他の水運付帯サービス	0	0	0	0	0	67,037	205	22,493	3,244	0	0	0	0	0
104 航空施設管理（国営）★	0	0	0	0	0	0	0	0	0	87,251	117,766	4,554	294	0

	085バス	086ハイヤー・タクシー	087道路貨物輸送	088自家用旅客自動車輸送	089自家用貨物自動車輸送	090外洋輸送	091沿海・内水面旅客輸送	092沿海・内水面貨物輸送	093港湾運送	094国際航空輸送	095国内航空旅客輸送	096国内航空貨物輸送	097航空機使用事業	098貨物運送取扱
105 航空施設管理（産業）	0	0	0	0	0	0	0	0	0	21,773	24,124	999	19	0
106 その他の航空付帯サービス	0	0	0	0	0	0	0	0	0	136,660	151,413	6,272	118	0
107 旅行・その他の運輸付帯サービス	59,977	3,980	0	0	0	1,358	14,098	26,417	0	101,953	113,159	9,240	16	0
108 通信	6,265	12,141	156,702	0	0	5,860	1,179	12,000	18,629	8,126	9,262	2,163	255	4,124
109 放送	0	0	0	0	0	21	9	96	0	0	0	0	0	0
110 公務	0	0	0	0	0	0	0	0	0	0	0	0	0	0
111 教育	25	346	70	232	339	1	0	0	228	0	0	0	0	2
112 研究	1,977	2,080	14,540	0	0	1,979	57	576	1,066	1,195	1,381	663	125	643
113 医療・保健	0	0	0	0	0	0	19	184	0	0	0	0	0	0
114 社会保険	0	0	0	0	0	0	0	0	0	0	0	0	0	0
115 その他の公共サービス	5,230	7,360	20,929	0	0	1,905	150	1,527	2,062	54	73	42	57	1,015
116 広告・調査・情報サービス	10,976	10,188	112,805	0	0	3,075	2,132	14,745	11,239	22,449	25,120	2,498	302	5,507
117 物品賃貸業（除貸自動車業）	4,117	1,540	87,218	0	0	9,017	272	3,285	6,577	66,744	84,305	4,626	9,029	11,759
118 貸自動車業	1,301	49	106,736	371,821	357,732	0	0	0	0	0	0	0	0	2,010
119 自動車修理	130,012	131,257	648,606	1,778,657	1,148,319	0	0	0	0	0	0	0	0	17,789
120 機械修理	1,042	874	7,536	0	0	2,205	43	947	4,111	19,515	36,544	5,912	4,721	759
121 その他の対事業所サービス	22,689	4,721	33,595	834	860	9,689	927	9,425	7,457	5,757	6,760	5,471	1,323	7,080
122 娯楽サービス	512	737	8,718	0	0	500	51	515	562	197	285	134	60	162
123 飲食店	0	0	0	0	0	0	0	0	0	0	0	0	0	0
124 旅館・その他の宿泊所	0	0	0	0	0	0	0	0	0	0	0	0	0	0
125 その他の対個人サービス	471	663	3,849	52	13	418	52	516	379	618	752	351	66	203
126 事務用品	3,969	5,475	19,209	4,779	2,658	1,058	369	3,752	3,527	1,463	1,699	490	90	4,676
127 分類不明	14,523	8,986	66,608	0	0	7,619	920	13,311	6,977	3,623	4,359	2,076	401	4,820
128 内生部門計	517,918	460,096	4,432,631	5,583,807	3,632,499	1,514,940	70,209	498,698	542,308	651,203	792,481	68,421	28,103	187,284
129 家計外消費支出（行）	118,279	66,426	264,411	0	0	15,782	3,539	25,140	56,158	13,507	16,437	1,419	583	36,934
130 雇用者所得	1,162,645	1,882,571	7,586,540	0	0	88,351	54,937	390,217	675,687	237,503	289,029	24,954	10,250	300,858
131 営業余剰（含消費税）	-40,184	140,012	480,900	0	0	86,436	6,989	49,647	66,420	302	367	32	13	28,270
132 資本減耗引当	141,905	78,268	624,132	0	0	75,037	20,964	148,912	77,331	50,329	61,248	5,288	2,172	22,940
133 間接税（関税を除く）	62,318	89,492	398,299	0	0	21,756	6,090	43,254	35,844	68,265	83,076	7,172	2,946	20,486
134（控除）経常補助金	-76,173	-2,534	-9,993	0	0	-132	-1,301	-9,243	-1,561	-329	-400	-35	-14	-591
135 粗付加価値部門計	1,368,790	2,254,235	9,344,289	0	0	287,230	91,218	647,927	909,879	369,577	449,757	38,830	15,950	408,897
136 国内生産額	1,886,708	2,714,331	13,776,920	5,583,807	3,632,499	1,802,170	161,427	1,146,625	1,452,187	1,020,780	1,242,238	107,251	44,053	596,181

# 1 127部門分類表

## 1- (1) 取引基本表(生産者価格表)

	099倉庫	100こん包	101道路輸送施設提供	102水運施設管理	103その他の水運付帯サービス	104航空施設管理(国営)	105航空施設管理(産業)	106その他の航空付帯サービス	107飛行機等の他の運輸付帯サービス	108通信	109放送	110公務	111教育	112研究
001 耕種農業	0	0	0	0	0	0	0	1,888	0	0	0	1,449	2,503	0
002 畜産・養蚕	0	0	0	0	0	0	0	209	0	0	0	78	59	19,984
003 農業サービス	0	0	0	0	0	0	0	0	0	0	0	0	4,144	0
004 林業	0	0	0	0	0	0	0	0	0	0	0	123	0	0
005 漁業	0	0	0	0	0	0	0	167	0	0	0	354	0	0
006 金属鉱物	0	0	0	0	0	0	0	0	0	0	0	0	0	0
007 非金属鉱物	0	0	0	0	0	0	0	0	0	0	0	631	0	0
008 石炭・亜炭	0	0	0	0	0	0	0	0	0	0	0	25	2,447	988
009 原油・天然ガス	0	0	0	0	0	0	0	0	0	0	0	0	0	0
010 食料品	0	0	0	0	0	0	0	4,135	0	0	0	8,474	500	0
011 飲料	0	0	0	0	0	0	0	4,318	0	0	0	381	0	0
012 飼料・有機質肥料(除別掲)	0	0	0	0	0	0	0	0	0	0	0	2	3,653	12,836
013 たばこ	0	0	0	0	0	0	0	0	0	0	0	0	0	0
014 繊維工業製品	384	4,606	9	60	5	209	200	1,073	0	65	20	3,384	263	30
015 衣服・その他の繊維製品	1,086	2,849	5,644	739	74	225	629	2,713	11,488	12,725	3,264	121,841	4,440	32,013
016 製材・木製品	851	126,345	1	55	67	0	0	0	0	254	517	3,117	0	421
017 家具・装備品	3,323	1,090	8,801	194	125	1,620	368	1,853	1,704	24,621	2,637	70,654	40,450	30,327
018 パルプ・紙・板紙・加工紙	5,769	86,574	0	0	0	48	30	144	0	1,801	0	4,017	30,381	27,446
019 紙加工品	8,289	117,070	2,108	11	14	123	108	717	76	3,829	1,072	5,148	14,542	6,459
020 出版・印刷	4,322	1,581	13,460	446	181	1,492	963	3,858	23,682	154,099	29,702	587,239	298,216	513,228
021 化学肥料	0	0	0	0	0	0	0	0	0	0	0	60	0	0
022 無機化学基礎製品	717	3,000	0	10	7	0	0	0	0	0	5	2,488	0	15,633
023 有機化学基礎・中間製品	0	7,017	0	0	0	0	0	0	0	5	0	188	9,556	24,263
024 合成樹脂	0	0	0	0	0	0	0	0	0	0	0	0	0	0
025 化学繊維	0	0	0	0	0	0	0	0	0	0	0	53	0	0
026 医薬品	0	0	0	0	0	0	0	0	0	2,457	0	10,007	1,768	4,861
027 化学最終製品(除別掲)	321	804	1,506	2	25	184	225	800	6	11	17,981	13,084	782	54,316
028 石油製品	1,589	1,339	4,201	639	130	345	326	752	175	10,083	2,325	98,470	56,079	66,019
029 石炭製品	0	0	0	0	0	0	0	0	0	0	0	0	0	0
030 プラスチック製品	4,362	73,546	0	0	0	106	17	221	0	439	1,994	18,267	3,346	52,587
031 ゴム製品	829	804	0	57	55	0	0	0	0	2,504	17	38,395	59	0
032 なめし革・毛皮・同製品	20	216	0	1	1	22	15	65	156	10,720	452	8,876	811	886
033 ガラス・ガラス製品	0	0	0	1	1	0	0	0	0	1	0	2,527	7,730	15,356
034 セメント・セメント製品	0	0	0	0	0	0	0	0	0	0	0	361	0	318
035 陶磁器	3	0	40	0	0	0	0	0	7	0	0	4,732	2,281	0
036 その他の窯業・土石製品	0	0	0	3	1	0	0	0	0	0	0	1,107	18,504	85
037 鉄鉄・粗鋼	0	0	0	0	0	0	0	0	0	0	0	0	0	0
038 鋼材	0	19,332	0	0	0	0	0	0	0	0	0	52	0	0
039 鑄鍛造品・その他の鉄鋼製品	0	0	0	0	0	0	0	0	0	0	0	734	0	0
040 非鉄金属製錬・精製	0	0	0	0	0	0	0	0	0	0	0	10	0	0
041 非鉄金属加工製品	0	368	0	0	0	0	0	0	0	0	0	4,912	0	0
042 建設・建築用金属製品	0	0	0	23	3	0	0	0	0	0	0	10	0	0
043 その他の金属製品	3,342	50,094	1,076	129	266	69	70	294	1	2,918	139	159,584	2,016	428
044 一般産業機械	214	227	386	43	15	12	10	72	0	66	0	5,425	0	0
045 特殊産業機械	0	0	0	0	0	0	0	0	0	0	0	0	0	0
046 その他の一般機器	337	32	1,317	5	4	66	42	50	0	126	2	3,551	0	0
047 事務用・サービス用機器	0	0	0	0	0	0	0	0	0	0	0	0	0	0
048 民生用電気機械	0	0	0	0	0	0	0	0	0	0	350	20,491	0	0
049 電子・通信機器	0	0	22	0	0	150	0	0	0	328	31,292	234,641	405	45,754
050 重電機器	0	0	0	0	0	0	0	0	0	0	0	0	0	0
051 その他の電気機器	120	64	0	14	6	788	299	1,305	0	3	2,724	7,579	6,575	75



	099倉庫	100こん包	101道路輸送施設提供	102水運施設管理	103その他の水運付帯サービス	104航空施設管理(国営)	105航空施設管理(産業)	106その他の航空付帯サービス	107旅行・その他の運輸付帯サービス	108通信	109放送	110公務	111教育	112研究
105 航空施設管理(産業)	0	0	0	0	0	0	0	0	0	0	0	0	4	0
106 その他の航空付帯サービス	0	0	0	0	0	0	0	0	0	0	0	0	27	0
107旅行・その他の運輸付帯サービス	0	0	0	0	0	0	0	0	0	0	0	0	0	0
108 通信	15,746	12,334	5,091	430	558	3,182	1,359	3,550	42,018	746,007	112,197	379,926	96,301	246,839
109 放送	0	0	237	0	0	1,664	0	0	0	789	57,693	2,712	201	0
110 公務	0	0	0	0	0	0	0	0	0	0	0	0	0	0
111 教育	0	0	0	0	0	48	30	126	27	78,960	1,134	957	8	2
112 研究	5,189	392	2,548	0	129	0	0	1,964	947	196,129	5,181	7,579	0	0
113 医療・保健	303	0	0	0	0	0	0	0	0	268	266	149	2	135
114 社会保障	0	0	0	0	0	0	0	0	0	0	0	0	0	0
115 その他の公共サービス	6,019	296	6,904	628	224	38	10	238	1,732	6,578	7,301	220	11,469	31,686
116 広告・調査・情報サービス	8,303	2,814	42,825	504	186	420	379	993	126,662	162,635	151,069	193,738	98,422	100,082
117 物品賃貸業(除貸自動車業)	29,328	19,101	4,807	496	1,759	4,335	1,112	3,689	8,260	125,886	29,072	774,610	153,334	132,289
118 貸自動車業	0	0	0	0	0	0	0	0	0	0	317	0	0	0
119 自動車修理	0	0	10,624	0	0	69	58	167	0	2	458	36,568	12,386	0
120 機械修理	10,925	2,299	9,975	257	221	1,802	1,008	2,640	2,596	43,638	28,141	93,286	113,530	123,754
121 その他の対事業所サービス	41,360	21,274	282,244	493	618	7,514	3,894	14,846	130,167	498,940	103,559	710,403	329,623	392,455
122 娯楽サービス	259	1,430	1,201	47	0	60	37	98	602	5,174	525,381	21,793	2,219	6,959
123 飲食店	0	0	0	0	0	0	0	0	0	0	0	0	0	0
124 旅館・その他の宿泊所	0	0	0	0	0	0	0	0	0	0	0	0	0	0
125 その他の対個人サービス	399	567	773	25	21	34	19	70	351	6,180	13,968	20,162	9,269	21,882
126 事務用品	3,385	1,953	2,868	238	379	3,218	2,032	3,335	21,164	30,406	9,009	87,329	46,979	112,795
127 分類不明	25,755	7,445	31,054	1,549	1,440	1,454	423	2,432	13,779	85,626	33,985	426,323	323,305	26,141
128 内生部門計	532,605	778,527	874,606	37,938	18,815	47,530	24,110	101,573	562,486	3,289,455	1,420,819	8,085,415	3,384,917	3,846,180
129 家計外消費支出(行)	68,033	72,621	111,419	5,534	3,175	3,326	2,445	12,505	46,223	146,034	74,458	546,614	137,871	241,112
130 雇 用 者 所 得	593,706	633,977	430,890	39,714	66,088	59,275	8,162	218,620	610,455	4,212,999	707,605	16,768,963	16,816,056	5,887,747
131 営業余剰(含消費税)	161,407	113,449	1,250,355	0	3,709	0	13,082	46,581	55,754	1,275,336	220,862	0	116,350	39,957
132 資本減耗引当	167,418	34,567	404,838	9,517	2,070	11,689	21,477	32,963	29,837	2,652,612	180,880	763,140	1,692,703	935,200
133 間接税(関税を除く)	82,299	81,299	188,034	23,461	12,268	9,583	4,101	22,360	50,204	510,884	75,431	52,826	83,221	179,977
134 (控除)経常補助金	-782	-990	-129,925	0	-84	0	0	0	-3,927	-3,845	-719	0	-1,715	-112,580
135 粗付加価値部門計	1,072,081	934,923	2,255,611	78,226	87,226	83,873	49,267	333,029	788,546	8,794,020	1,258,517	18,131,543	18,844,486	7,171,413
136 国内生産額	1,604,686	1,713,450	3,130,217	116,164	106,041	131,403	73,377	434,602	1,351,032	12,083,475	2,679,336	26,216,958	22,229,403	11,017,593



# 1 127部門分類表

## 1-1(1)取引基本表(生産者価格表)

	113医療・保健	114社会保障	115その他の公 共サービス	116広告・調査・ 情報サービス	117物品買貨業 (除貸自動車)	118貸自動車業	119自動車修理	120機械修理	121その他の対 事業所サービス	122娯楽サービス	123飲食店	124旅館・その他 の宿泊所	125その他の対 個人サービス	126事務用品
001 耕 種 農 業	74,784	38,925	0	0	1,191	0	0	0	22	18,268	452,559	113,871	24,431	0
002 畜 産 ・ 養 蚕	9,318	5,308	0	0	0	0	0	0	0	34	97,237	17,517	0	0
003 農 業 サ ー ビ ス	0	0	0	0	0	0	0	0	0	10,431	0	0	0	0
004 林 業	867	1,417	0	0	0	0	0	0	0	0	28,506	9,091	0	0
005 漁 業	28,917	14,275	0	0	0	0	0	0	0	250	224,104	51,102	0	0
006 金 属 鉱 物	0	0	0	0	0	0	0	0	0	0	0	0	0	0
007 非 金 属 鉱 物	0	0	0	0	0	0	0	0	0	96	0	0	0	0
008 石 炭 ・ 亜 炭	90	28	0	0	0	0	0	0	70	6	149	448	213	0
009 原 油 ・ 天 然 ガ ス	0	0	0	0	0	0	0	0	0	0	0	0	0	0
010 食 料 品	314,197	150,772	0	0	0	0	0	0	0	0	3,126,051	517,945	0	0
011 飲 料	44,221	25,447	0	0	0	0	0	0	0	0	1,957,287	253,259	0	0
012 飼料・有機質肥料(除別掲)	570	129	0	0	0	0	0	0	0	7,627	0	0	0	0
013 た ば こ	0	0	0	0	0	0	0	0	0	0	0	0	0	0
014 織 維 工 業 製 品	57,231	6,884	430	2,462	1,843	0	162	0	6,657	27,677	14	5,270	4,035	32,695
015 衣服・その他の繊維製品	58,909	25,604	103,816	16,894	24,706	84	9,174	12,165	69,051	50,139	17,396	63,035	52,978	4,703
016 製 材 ・ 木 製 品	253	43	835	1,956	364	0	1,786	0	12,036	11,203	17,466	3,062	9,153	0
017 家 具 ・ 装 備 品	86,592	38,363	69,384	31,600	9,019	578	1,979	1,433	54,092	74,042	77,163	36,780	29,184	0
018 パルプ・紙・板紙・加工紙	1,466	6,284	5,380	30,286	0	0	0	2,961	77,534	13,808	0	7,560	4,404	233,082
019 紙 加 工 品	18,616	19,150	5,693	9,683	250	0	48	0	45,069	4,071	54,647	4,636	8,433	710,429
020 出 版 ・ 印 刷	171,715	93,090	319,366	2,153,980	13,933	694	13,601	14,340	317,953	244,806	43,250	23,390	61,085	0
021 化 学 肥 料	0	0	0	0	0	0	0	0	0	3,789	0	0	2,904	0
022 無機化学基礎製品	12,464	1,263	0	1,577	0	0	2,630	1,180	0	0	5,714	929	8,645	0
023 有機化学基礎・中間製品	13,924	61	0	0	8	0	2,767	1,513	0	0	0	0	4,201	0
024 合 成 樹 脂	6,008	0	0	0	0	0	0	0	0	0	0	0	0	0
025 化 学 織 維	0	0	0	0	0	0	0	0	0	0	0	0	0	0
026 医 薬 品	5,388,259	58,661	0	0	0	0	0	0	12	488	0	153	59	0
027 化学最終製品(除別掲)	154,225	15,800	10,109	33,662	15,802	195	78,751	2,090	75,534	54,040	53,509	21,447	201,405	147,964
028 石 油 製 品	104,737	13,334	11,438	9,300	3,687	3,654	15,475	10,345	41,085	41,565	42,329	10,040	43,424	0
029 石 炭 製 品	105	85	1,000	0	199	0	0	0	323	0	10,103	60	145	0
030 プラスチック製品	38,713	723	7,782	51,113	2,076	161	59,398	11,176	22,525	65,265	10,882	16,666	13,036	35,302
031 ゴ ム 製 品	33,768	5,017	12,501	61	2,612	38	423,669	54,454	1,396	20,273	2,093	5,657	7,059	22,034
032 なめし革・毛皮・同製品	811	281	1,928	50	2,897	10	99	20	1,352	3,120	277	2,699	7,249	0
033 ガラス・ガラス製品	16,223	1,674	3,917	285	0	0	50,432	1,300	1,109	12,508	-7,693	9,634	1,257	0
034 セメント・セメント製品	0	0	0	0	0	0	0	0	0	0	0	0	0	0
035 陶 磁 器	21,377	8,607	778	0	0	3	0	0	332	0	70,853	24,894	1,968	0
036 その他の窯業・土石製品	1,341	0	0	0	0	0	1,682	470	42	9,049	1,547	284	3,346	6,172
037 鉄 鋼 粗 鋼	0	0	0	0	0	0	0	0	0	0	0	0	7	0
038 鋼 材	0	0	0	0	0	0	2,723	0	0	0	0	0	336	0
039 鑄鍛造品・その他の鉄鋼製品	290	40	23	0	0	0	0	4,613	0	0	624	182	173	30
040 非鉄金属製錬・精製	0	0	0	0	0	0	0	0	0	0	0	0	6	0
041 非鉄金属加工製品	34,545	665	580	0	0	0	5,923	3,157	471	117	7,937	4,894	4,249	648
042 建設・建築用金属製品	0	0	0	0	0	0	3,193	0	0	0	0	0	0	0
043 その他の金属製品	8,199	2,331	7,823	1,169	1,910	2,163	9,635	60,272	6,322	994	65,898	5,841	33,792	361
044 一般産業機械	0	0	0	0	3	45	2,407	512,758	4,734	74	0	0	321	0
045 特殊産業機械	0	0	0	0	0	0	0	452,122	0	0	0	0	0	0
046 その他の一般機器	0	0	0	0	321	0	11,160	187,865	0	0	0	0	245	0
047 事務用・サービス用機器	0	0	0	0	39,822	0	0	245,231	0	14,623	0	0	641	81,473
048 民生用電気機械	0	0	0	0	1,522	0	2,661	186,355	0	5,323	0	0	0	0
049 電子・通信機器	11	0	0	24,427	71	0	349	506,379	13,579	8,921	0	0	2	30,649
050 重 電 機 器	0	0	0	0	0	0	3,643	174,213	0	0	0	0	0	0
051 その他の電気機器	1,994	0	0	222	26	0	106,750	37,173	1,350	12,478	1,185	1,384	938	0



	113医療・保健	114社会保障	115その他の公共サービス	116広告・調査・情報サービス	117物品賃貸業(除貸自動車)	118貸自動車業	119自動車修理	120機械修理	121その他の対事業所サービス	122娯楽サービス	123飲食店	124旅館・その他の宿泊所	125その他の対個人サービス	126事務用品
105 航空施設管理(産業)	0	0	0	0	0	0	0	0	0	0	0	0	0	0
106 その他の航空付帯サービス	0	0	0	0	0	0	0	0	0	0	0	0	0	0
107旅行・その他の運輸付帯サービス	0	0	0	0	0	11,568	0	0	0	54,558	13,081	208,603	0	0
108 通 信	116,736	73,798	90,905	362,236	31,891	5,607	60,168	32,083	356,654	78,781	165,207	58,371	80,673	0
109 放 送	0	0	0	1,740,213	0	0	0	0	0	22,410	72,885	2,458	21,056	0
110 公 務	0	0	0	0	0	0	0	0	0	0	0	0	0	0
111 教 育	5,701	308	0	19,671	910	0	30	1	18,085	1,503	5,240	1,590	5,151	0
112 研 究	0	599	0	35,497	89	112	3,666	25,505	19,853	936	0	0	0	0
113 医 療 ・ 保 健	646,364	306,545	28	166	0	0	0	0	124	114	885	18	113	0
114 社 会 保 障	0	0	0	0	0	0	0	0	0	0	0	0	0	0
115 その他の公共サービス	45,746	141	0	22,020	13,762	3,573	14,548	10,332	69,489	132,131	38,662	9,642	22,998	0
116 広告・調査・情報サービス	141,528	29,138	61,336	441,982	112,003	7,472	38,676	14,732	498,992	352,220	246,762	50,844	117,142	0
117 物品賃貸業(除貸自動車)	109,288	47,249	23,566	264,972	164,624	4,244	29,028	42,371	672,339	69,447	39,040	13,439	38,155	0
118 貸 自 動 車 業	0	0	0	0	0	0	0	0	0	255	0	0	0	0
119 自 動 車 修 理	1,690	11,510	0	0	0	38,228	53,876	0	2,670	0	0	0	276	0
120 機 械 修 理	83,630	17,478	38,220	59,678	794,295	0	4,139	1,559	74,828	130,126	50,180	10,308	59,545	0
121 その他の対事業所サービス	728,301	126,069	176,741	812,647	188,991	6,648	37,350	59,367	1,649,829	236,043	196,393	45,005	164,603	0
122 娯 楽 サ ー ビ ス	1,969	702	6,925	171,716	47,953	16	48	0	4,679	451,891	45,508	18,483	40,142	0
123 飲 食 店	0	0	0	0	0	0	0	0	0	0	0	0	0	0
124 旅館・その他の宿泊所	0	0	0	0	0	0	0	0	0	0	0	0	0	0
125 その他の対個人サービス	402,742	44,812	13,143	43,599	11,633	1,718	1,891	557	49,728	32,511	69,346	78,204	239,703	0
126 事 務 用 品	82,321	27,780	26,368	76,080	6,353	1,736	17,046	4,853	84,097	26,558	30,988	25,003	57,554	0
127 分 類 不 明	95,929	5,703	45,101	100,064	46,426	2,366	4,051	51,115	199,428	69,767	118,749	28,228	34,695	295
128 内 生 部 門 計	13,544,102	1,826,416	1,586,484	7,583,376	3,383,160	218,039	3,615,911	3,755,909	7,249,636	4,353,782	12,092,043	3,535,237	2,862,007	2,036,983
129 家 計 外 消 費 支 出 ( 行 )	414,656	191,230	188,686	382,201	128,916	7,330	220,219	145,155	889,312	416,778	530,883	151,453	392,801	0
130 雇 用 者 所 得	13,209,351	3,469,548	2,500,298	4,223,107	1,017,084	142,969	2,434,445	1,223,732	11,136,455	2,964,316	7,301,618	1,984,036	3,974,071	0
131 営 業 余 剰 ( 含 消 費 税 )	2,097,468	0	105,002	965,996	1,157,997	142,935	190,061	310,910	2,996,582	2,950,362	1,395,151	525,230	2,227,881	0
132 資 本 減 耗 引 当	1,587,355	206,039	317,742	942,361	3,776,521	389,870	182,113	332,337	1,412,665	1,188,632	1,090,036	572,005	847,865	0
133 間 接 税 ( 関 税 を 除 く )	412,731	29,617	90,285	433,504	259,416	41,559	206,901	194,843	1,056,587	1,649,006	486,108	241,206	460,102	0
134 ( 控 除 ) 経 常 補 助 金	-759,126	0	-129,774	-13,319	-2,163	-309	-4,309	-2,641	-36,104	-5,816	-892	-4,259	-8,387	0
135 粗 付 加 価 値 部 門 計	16,962,435	3,896,434	3,072,239	6,933,850	6,337,771	724,354	3,229,430	2,204,336	17,455,497	9,163,278	10,802,904	3,469,671	7,894,333	0
136 国 内 生 産 額	30,506,537	5,722,850	4,658,723	14,517,226	9,720,931	942,393	6,845,341	5,960,245	24,705,133	13,517,060	22,894,947	7,004,908	10,756,340	2,036,983

# 1 127部門分類表

## 1-(1)取引基本表(生産者価格表)

	127分類不明	128内生部門計	129家計外消費支出	130民間消費支出	131一般政府消費支出	132国内総資本形成(公的)	133国内総資本形成(民間)	134在庫純増	135輸出(調整項を含む)	136最終需要計	137需要合計	138(控除)輸入	139(控除)関税	140(控除)輸入商品
001 耕種農業	0	6,702,566	69,773	2,924,881	0	0	55,099	90,890	14,639	3,155,282	9,857,848	-1,374,450	-26,300	-41,988
002 畜産・養蚕	0	2,655,117	0	205,634	0	0	144,256	30,011	1,023	380,924	3,036,041	-53,452	-3,946	-1,718
003 農業サービス	0	562,192	0	113,921	0	0	0	0	0	113,921	676,113	0	0	0
004 林業	0	1,421,594	5,565	217,107	0	0	0	334,088	3,183	559,943	1,981,537	-511,795	-2,050	-15,415
005 漁業	0	1,947,592	28,183	615,584	0	0	0	28,573	22,334	694,674	2,642,266	-318,827	-16,070	-10,030
006 金属鉱物	0	770,538	0	0	0	0	0	-6,401	1,952	-4,449	766,089	-728,312	0	-21,850
007 非金属鉱物	683	1,651,697	0	88	0	0	-8,375	5,947	14,321	11,981	1,663,678	-183,633	-2	-5,509
008 石炭・亜炭	4	723,375	0	63	0	0	0	2,488	88	2,639	726,014	-623,008	0	-18,690
009 原油・天然ガス	0	4,302,556	0	0	0	0	0	40,380	1	40,381	4,342,937	-3,539,353	-75,982	-642,837
010 食料品	0	9,356,574	472,193	19,583,189	674,651	0	0	-36,380	129,045	20,822,698	30,179,272	-3,224,625	-403,060	-108,066
011 飲料	256	2,500,200	669,305	5,866,914	0	0	0	-28,352	13,002	6,520,869	9,021,069	-338,319	-33,725	-133,292
012 飼料・有機質肥料(除別掲)	0	1,012,993	0	168,546	0	0	0	-4,157	7,174	171,563	1,184,556	-76,161	-517	-2,298
013 たばこ	0	10,338	169,103	3,024,003	0	0	0	8,071	29,684	3,230,861	3,241,199	-215,766	-59	-233,678
014 繊維工業製品	15,729	3,721,017	6,220	187,423	0	3,274	153,650	-21,799	527,264	856,032	4,577,049	-466,297	-26,804	-14,783
015 衣服・その他の繊維製品	21,359	2,040,849	151,393	6,825,334	0	0	228,247	44,126	45,105	7,294,205	9,335,054	-1,974,481	-201,568	-63,661
016 製材・木製品	8,610	5,462,687	7,656	59,939	0	3,844	17,909	7,955	7,131	104,434	5,567,121	-1,012,375	-31,089	-31,265
017 家具・装備品	6,854	2,582,999	60,218	579,945	0	93,439	817,036	6,857	39,743	1,597,238	4,180,237	-257,996	-242	-7,664
018 パルプ・紙・板紙・加工紙	15,388	5,572,565	22,184	104,728	0	0	0	9,452	151,446	287,810	5,860,375	-442,565	-1,977	-13,337
019 紙加工品	26,885	3,656,036	106,534	217,967	0	0	0	390	59,322	384,213	4,040,249	-46,983	-955	-1,431
020 出版・印刷	19,020	10,643,746	132,616	1,400,155	32,991	0	0	38,330	44,675	1,648,767	12,292,513	-89,794	0	-2,614
021 化学肥料	50	451,165	0	7,467	0	0	0	1,683	11,664	20,814	471,979	-49,038	-14	-1,471
022 無機化学基礎製品	4,970	1,940,655	15	13,693	0	0	0	11,718	148,193	173,619	2,114,274	-176,264	-2,653	-5,366
023 有機化学基礎・中間製品	4,486	6,077,098	0	209	0	0	0	42,473	1,122,452	1,165,134	7,242,232	-767,028	-12,397	-23,623
024 合成樹脂	4,305	2,645,810	0	0	0	0	0	27,100	529,035	556,135	3,201,945	-136,135	-4,924	-4,232
025 化学繊維	1,449	580,883	0	0	0	0	0	10,193	176,888	187,081	767,964	-28,195	-1,734	-898
026 医薬品	31,417	5,899,171	117,276	610,988	0	0	0	-6,649	139,266	860,881	6,760,052	-457,882	-115	-13,725
027 化学最終製品(除別掲)	7,820	4,283,417	137,436	2,286,209	0	0	0	798	749,925	3,174,368	7,457,785	-526,265	-11,458	-14,613
028 石油製品	43,330	7,162,529	14,314	2,935,802	0	0	0	-36,167	269,587	3,183,536	10,346,065	-1,054,226	-11,482	-62,755
029 石炭製品	12	1,251,914	619	1,775	0	0	0	-2,426	33,708	33,676	1,285,590	-10,072	-21	-303
030 プラスチック製品	85,473	9,358,546	29,248	582,025	0	0	0	16,011	339,958	967,242	10,325,788	-201,312	-4,543	-6,176
031 ゴム製品	6,157	2,611,083	10,650	449,349	0	0	0	12,942	451,882	924,823	3,535,906	-289,723	-20,387	-9,301
032 なめし革・毛皮・同製品	3,394	279,142	42,629	1,174,178	0	0	0	1,223	25,705	1,243,735	1,522,877	-518,036	-56,824	-14,206
033 ガラス・ガラス製品	15,979	1,599,838	15,285	45,777	0	0	0	-5,478	191,822	247,406	1,847,244	-97,704	-1,140	-2,915
034 セメント・セメント製品	5,766	4,744,584	0	1,608	0	0	0	17,235	40,944	59,787	4,804,371	-9,556	-42	-288
035 陶磁器	4,337	787,199	15,349	122,719	0	0	0	17,971	121,821	277,860	1,065,059	-48,947	-857	-1,381
036 その他の窯業・土石製品	12,765	1,915,457	8,229	225,012	0	0	0	851	147,244	381,336	2,296,793	-149,334	-708	-4,501
037 鉄鉄・粗鋼	176	5,436,127	0	-20,248	0	-19,250	-99,720	-4,154	26,651	-116,721	5,319,406	-222,086	-4,021	-6,784
038 鋼材	32,261	9,821,764	0	0	0	0	0	16,110	1,486,973	1,503,083	11,324,847	-334,415	-3,247	-10,130
039 鑄鍛造品・その他の鉄鋼製品	20,671	4,019,039	0	63	0	0	0	14,250	14,265	28,578	4,047,617	-17,374	-2	-521
040 非鉄金属製錬・精製	5,167	2,886,744	0	131,291	0	0	-206,539	37,824	106,282	68,858	2,955,602	-1,508,206	-5,992	-45,426
041 非鉄金属加工製品	22,837	4,416,290	1,860	23,640	0	0	211,295	42,063	490,616	769,474	5,185,764	-227,561	-4,113	-6,951
042 建設・建築用金属製品	14,298	6,363,395	0	45,353	0	1,037	19,064	28,422	24,682	118,558	6,481,953	-40,939	-255	-1,236
043 その他の金属製品	40,687	8,053,037	51,196	432,908	0	8,293	450,570	63,831	475,251	1,482,049	9,535,086	-257,298	-1,868	-7,723
044 一般産業機械	0	3,962,066	0	12,272	0	384,763	3,741,521	48,461	1,697,123	5,884,140	9,846,206	-336,926	0	-10,107
045 特殊産業機械	0	2,112,404	0	26,658	0	264,447	6,143,595	175,808	3,170,129	9,780,637	11,893,041	-498,843	0	-14,967
046 その他の一般機器	0	1,583,159	0	1,671	0	21,244	1,620,599	31,577	631,562	2,306,653	3,889,812	-127,101	0	-3,813
047 事務用・サービス用機器	0	1,070,404	2,023	38,974	0	142,187	1,964,484	37,105	701,090	2,885,863	3,956,267	-115,084	0	-3,452
048 民生用電気機械	0	1,621,109	228,050	5,382,380	0	22,532	327,165	40,867	1,819,900	7,820,894	9,442,003	-605,548	-2	-18,115
049 電子・通信機器	0	12,894,364	20,014	1,058,723	0	1,675,322	8,839,111	303,204	8,389,610	20,285,984	33,180,348	-3,421,722	0	-102,652
050 重電機器	0	1,709,998	0	0	0	391,404	2,590,531	42,116	1,309,619	4,333,670	6,043,668	-347,899	0	-10,437
051 その他の電気機器	5,814	4,498,267	17,372	421,841	0	70,353	133,601	24,325	1,404,729	2,072,221	6,570,488	-334,590	-50	-10,038

	127分類不明	128内生部門計	129家計外消費支出	130民間消費支出	131一般政府消費支出	132国内総資本形成(公的)	133国内総資本形成(民間)	134在庫純増	135輸出(調整項を含む)	136最終需要計	137需要合計	138(控除)輸入	139(控除)関税	140(控除)輸入品	141(控除)輸入商品
052 乗用車	0	0	0	5,155,748	0	65,862	2,930,036	36,518	3,588,084	11,776,248	11,776,248	-941,031	0	-28,140	
053トラック・バスその他の自動車	0	28,921	0	704,685	0	23,752	1,645,610	38,574	961,650	3,374,271	3,403,192	-18,862	0	-566	
054 二輪自動車	0	0	0	158,495	0	3,665	70,955	7,888	345,002	586,005	586,005	-18,507	0	-555	
055自動車部品・同付属品	0	18,888,757	0	5,161	0	18,343	641,031	22,722	2,837,102	3,524,359	22,413,116	-200,847	0	-6,026	
056 鋼船	0	55,910	0	0	0	34,082	283,671	-18,169	941,957	1,241,541	1,297,451	-5,227	0	-157	
057 その他の船舶	0	3,665	0	23,000	0	2,281	45,894	-863	18,964	89,276	92,941	-12,620	0	-379	
058 船用内燃機関	0	350,166	0	157	0	0	45,065	-1,037	113,369	157,554	507,720	-4,487	0	-135	
059 船舶修理	0	276,664	0	3,772	0	0	0	0	38,451	42,223	318,887	-12,892	0	0	
060 鉄道車両	0	144,949	0	0	0	45,696	184,936	-3,585	23,109	250,156	395,105	-10,399	0	-312	
061 鉄道車両修理	0	429,339	0	0	0	0	0	0	0	0	429,339	0	0	0	
062 航空機	0	574,372	0	0	0	6,706	304,177	11,769	78,322	400,974	975,346	-353,372	0	-10,601	
063 航空機修理	0	152,116	0	0	0	0	0	0	8,408	8,408	160,524	-10	0	0	
064 その他の輸送機械	0	350,737	0	144,588	0	67,158	425,239	4,206	181,443	822,634	1,173,371	-46,916	0	-1,406	
065 精密機械	0	1,088,561	19,780	923,704	0	219,036	1,170,901	33,499	1,039,117	3,406,037	4,494,598	-664,016	-768	-19,074	
066 その他の製造工業製品	7,502	2,816,720	310,688	2,629,380	0	204,691	630,457	27,001	412,714	4,214,931	7,031,651	-1,386,245	-16,506	-30,984	
067 建築	0	0	0	0	0	6,347,112	35,581,776	0	0	41,928,888	41,928,888	0	0	0	
068 建設補修	0	8,119,751	0	0	0	0	0	0	0	0	8,119,751	0	0	0	
069 道路関係公共事業	0	0	0	0	0	10,022,133	0	0	0	10,022,133	10,022,133	0	0	0	
070河川・下水道・その他の公共事業	0	0	0	0	0	10,647,336	0	0	0	10,647,336	10,647,336	0	0	0	
071 農林関係公共事業	0	0	0	0	0	3,279,464	164,702	0	0	3,444,166	3,444,166	0	0	0	
072 鉄道軌道建設	0	0	0	0	0	723,561	1,413,205	0	0	2,136,766	2,136,766	0	0	0	
073 その他の土木建設	0	0	0	0	0	2,899,055	8,951,192	0	0	11,850,247	11,850,247	0	0	0	
074 電力	11,101	12,100,501	1,338	4,611,357	0	0	0	0	24,593	4,637,288	16,737,789	-274	0	0	
075 ガス・熱供給	549	1,019,488	623	1,053,191	0	0	0	0	131	1,053,945	2,073,433	-904	0	0	
076 水道	42,942	2,490,201	2,827	1,542,572	520,250	0	0	0	3,613	2,069,262	4,559,463	-641	0	0	
077 廃棄物処理	36,910	1,737,882	0	246,974	1,109,383	0	0	0	415	1,356,772	3,094,654	0	0	0	
078 商業	112,285	36,110,781	2,174,666	50,504,982	3,631	899,208	9,506,661	178,306	3,099,759	66,367,213	102,477,994	-156,439	0	0	
079 金融・保険	900,313	28,970,057	284	7,813,799	0	0	0	0	577,080	8,391,163	37,361,220	-1,026,658	0	0	
080 不動産仲介及び賃貸	73,546	10,641,923	0	643,423	0	0	0	0	0	643,423	11,285,346	0	0	0	
081 住宅賃貸料	0	0	0	52,899,192	0	0	0	0	5,151	52,904,343	52,904,343	-4,491	0	0	
082 鉄道旅客輸送(JR)	1,613	1,739,396	9,255	2,048,297	0	0	0	0	11,315	2,068,867	3,808,263	0	0	0	
083 鉄道旅客輸送(除JR)	3,856	921,098	6,353	1,438,181	0	0	0	0	7,746	1,452,280	2,373,378	-81,477	0	0	
084 鉄道貨物輸送	458	134,781	2,250	39,627	48	124	1,898	587	6,148	50,682	185,463	0	0	0	
085 バス	7,475	592,940	10,887	1,325,868	0	0	0	0	9,433	1,346,188	1,939,128	-52,420	0	0	
086 ハイヤー・タクシー	2,550	961,302	139,118	1,677,701	0	0	0	0	11,659	1,828,478	2,789,780	-75,449	0	0	
087 道路貨物輸送	19,219	8,075,414	475,801	4,103,755	2,807	62,593	610,399	31,311	414,840	5,701,506	13,776,920	0	0	0	
088 自家用旅客自動車輸送	48,506	5,583,807	0	0	0	0	0	0	0	0	5,583,807	0	0	0	
089 自家用貨物自動車輸送	23,793	3,632,499	0	0	0	0	0	0	0	0	3,632,499	0	0	0	
090 外洋輸送	1,293	734,113	0	5,093	0	0	0	0	1,793,264	1,798,357	2,532,470	-730,300	0	0	
091 沿海・内水面旅客輸送	1,050	61,142	383	104,535	0	0	0	0	461	105,379	166,521	-5,094	0	0	
092 沿海・内水面貨物輸送	2,126	977,326	1,651	145,182	0	1,008	16,574	4,624	260	169,299	1,146,625	0	0	0	
093 港湾運送	1,177	1,260,012	2,170	57,070	0	1,688	24,924	5,748	319,003	410,603	1,670,615	-218,428	0	0	
094 国際航空輸送	8,157	403,781	6,433	1,266,253	0	0	0	0	407,238	1,679,924	2,083,705	-1,062,925	0	0	
095 国内航空旅客輸送	6,480	754,294	8,123	509,218	0	0	0	0	5,194	522,535	1,276,829	-34,591	0	0	
096 国内航空貨物輸送	91	67,214	1,223	35,959	83	290	1,872	192	418	40,037	107,251	0	0	0	
097 航空機使用事業	0	41,716	0	2,337	0	0	0	0	0	2,337	44,053	0	0	0	
098 貨物運送取扱	1,028	415,886	6,389	121,927	70	2,835	26,087	1,743	21,244	180,295	596,181	0	0	0	
099 倉庫	2,198	1,151,772	12,284	239,105	279	4,608	48,374	118,193	30,071	452,914	1,604,686	0	0	0	
100 こん包	10,483	1,434,470	2,871	276,109	0	0	0	0	0	278,980	1,713,450	0	0	0	
101 道路輸送施設提供	0	2,106,776	0	1,022,061	0	0	0	0	1,391	1,023,452	3,130,228	-11	0	0	
102 水運施設管理★	0	90,519	0	0	21,042	0	0	0	23,197	44,239	134,758	-18,594	0	0	
103 その他の水運付帯サービス	0	94,571	0	0	0	0	0	0	57,804	57,804	152,375	-46,334	0	0	
104 航空施設管理(国営)★	0	209,865	0	0	-90,371	0	0	0	11,909	-78,462	131,403	0	0	0	



# 1 127部門分類表

1- (1) 取引基本表(生産者価格表)

(単位:百万円)

	141(控除)輸入計	142最終需要部門計	143国内生産額
001 耕種農業	-1,442,738	1,712,544	8,415,110
002 畜産・養蚕	-59,116	321,808	2,976,925
003 農業サービス	0	113,921	676,113
004 林業	-529,260	30,683	1,452,277
005 漁業	-344,927	349,747	2,297,339
006 金属鉱物	-750,162	-754,611	15,927
007 非金属鉱物	-189,144	-177,163	1,474,534
008 石炭・亜炭	-641,698	-639,059	84,316
009 原油・天然ガス	-4,258,172	-4,217,791	84,765
010 食料品	-3,735,751	17,086,947	26,443,521
011 飲料	-505,336	6,015,533	8,515,733
012 飼料・有機質肥料(除別掲)	-78,976	92,587	1,105,580
013 たばこ	-449,503	2,781,358	2,791,696
014 繊維工業製品	-507,884	348,148	4,069,165
015 衣服・その他の繊維製品	-2,239,710	5,054,495	7,095,344
016 製材・木製品	-1,074,729	-970,295	4,492,392
017 家具・装備品	-265,902	1,331,336	3,914,335
018 パルプ・紙・板紙・加工紙	-457,879	-170,069	5,402,496
019 紙加工品	-49,369	334,844	3,990,880
020 出版・印刷	-92,408	1,556,359	12,200,105
021 化学肥料	-50,523	-29,709	421,456
022 無機化学基礎製品	-184,283	-10,664	1,929,991
023 有機化学基礎・中間製品	-803,048	362,086	6,439,184
024 合成樹脂	-145,291	410,844	3,056,654
025 化学繊維	-30,827	156,254	737,137
026 医薬品	-471,722	389,159	6,288,330
027 化学最終製品(除別掲)	-552,336	2,622,032	6,905,449
028 石油製品	-1,128,463	2,055,073	9,217,602
029 石炭製品	-10,396	23,280	1,275,194
030 プラスチック製品	-212,031	755,211	10,113,757
031 ゴム製品	-319,411	605,412	3,216,495
032 なめし革・毛皮・同製品	-589,066	654,669	933,811
033 ガラス・ガラス製品	-101,759	145,647	1,745,485
034 セメント・セメント製品	-9,886	49,901	4,794,485
035 陶磁器	-51,185	226,675	1,013,874
036 その他の窯業・土石製品	-154,543	226,793	2,142,250
037 鉄鉄・粗鋼	-232,891	-349,612	5,086,515
038 鋼材	-347,792	1,155,291	10,977,055
039 鑄鍛造品・その他の鉄鋼製品	-17,897	10,681	4,029,720
040 非鉄金属製錬・精製	-1,559,624	-1,490,766	1,395,978
041 非鉄金属加工製品	-238,625	530,849	4,947,139
042 建設・建築用金属製品	-42,430	76,128	6,439,523
043 その他の金属製品	-266,889	1,215,160	9,268,197
044 一般産業機械	-347,033	5,537,107	9,499,173
045 特殊産業機械	-513,810	9,266,827	11,379,231
046 その他の一般機器	-130,914	2,175,739	3,758,898
047 事務用・サービス用機器	-118,536	2,767,327	3,837,731
048 民生用電気機械	-623,665	7,197,229	8,818,338
049 電子・通信機器	-3,524,374	16,761,610	29,655,974
050 重電機器	-358,336	3,975,334	5,685,332
051 その他の電気機器	-344,678	1,727,543	6,225,810

	141(控除)輸入計	142最終需要部門計	143国内生産額
052 乗用車	-969,171	10,807,077	10,807,077
053トラック・バスその他の自動車	-19,428	3,354,843	3,383,764
054 二輪自動車	-19,062	566,943	566,943
055自動車部品・同付属品	-206,873	3,317,486	22,206,243
056 鋼船	-5,384	1,236,157	1,292,067
057 その他の船舶	-12,999	76,277	79,942
058 船用内燃機関	-4,622	152,932	503,098
059 船舶修理	-12,892	29,331	305,995
060 鉄道車両	-10,711	239,445	384,394
061 鉄道車両修理	0	0	429,339
062 航空機	-363,973	37,001	611,373
063 航空機修理	-10	8,398	160,514
064 その他の輸送機械	-48,322	774,312	1,125,049
065 精密機械	-683,858	2,722,179	3,810,740
066 その他の製造工業製品	-1,433,735	2,781,196	5,597,916
067 建築	0	41,928,888	41,928,888
068 建設補修	0	0	8,119,751
069 道路関係公共事業	0	10,022,133	10,022,133
070河川・下水道・その他の公共事業	0	10,647,336	10,647,336
071 農林関係公共事業	0	3,444,166	3,444,166
072 鉄道軌道建設	0	2,136,766	2,136,766
073 その他の土木建設	0	11,850,247	11,850,247
074 電力	-274	4,637,014	16,737,515
075 ガス・熱供給	-904	1,053,041	2,072,529
076 水道	-641	2,068,621	4,558,822
077 廃棄物処理	0	1,356,772	3,094,654
078 商業	-156,439	66,210,774	102,321,555
079 金融・保険	-1,026,658	7,364,505	36,334,562
080 不動産仲介及び賃貸	0	643,423	11,285,346
081 住宅賃貸料	-4,491	52,899,852	52,899,852
082 鉄道旅客輸送(JR)	0	2,068,867	3,808,263
083 鉄道旅客輸送(除JR)	-81,477	1,370,803	2,291,901
084 鉄道貨物輸送	0	50,682	185,463
085 バス	-52,420	1,293,768	1,886,708
086 ハイヤー・タクシー	-75,449	1,753,029	2,714,331
087 道路貨物輸送	0	5,701,506	13,776,920
088 自家用旅客自動車輸送	0	0	5,583,807
089 自家用貨物自動車輸送	0	0	3,632,499
090 外洋輸送	-730,300	1,068,057	1,802,170
091 沿海・内水面旅客輸送	-5,094	100,285	161,427
092 沿海・内水面貨物輸送	0	169,299	1,146,625
093 港湾運送	-218,428	192,175	1,452,187
094 国際航空輸送	-1,062,925	616,999	1,020,780
095 国内航空旅客輸送	-34,591	487,944	1,242,238
096 国内航空貨物輸送	0	40,037	107,251
097 航空機使用事業	0	2,337	44,053
098 貨物運送取扱	0	180,295	596,181
099 倉庫	0	452,914	1,604,686
100 こん包	0	278,980	1,713,450
101 道路輸送施設提供	-11	1,023,441	3,130,217
102 水運施設管理★	-18,594	25,645	116,164
103 その他の水運付帯サービス	-46,334	11,470	106,041
104 航空施設管理(国営)★	0	-78,462	131,403



	141(控除)輸入計	142最終需要部門計	143国内生産額
105 航空施設管理(産業)	-11,211	26,458	73,377
106 その他の航空付帯サービス	-37,933	140,112	434,602
107旅行・その他の運輸付帯サービス	-133,167	536,791	1,351,032
108 通 信	-75,043	4,533,908	12,083,475
109 放 送	0	746,568	2,679,336
110 公 務	0	25,755,524	26,216,958
111 教 育	-156	21,891,758	22,229,403
112 研 究	-32,625	811,184	11,017,593
113 医 療 ・ 保 健	-748	29,549,085	30,506,537
114 社 会 保 障	0	5,722,850	5,722,850
115 その他の公共サービス	-39,342	3,544,206	4,658,723
116 広告・調査・情報サービス	-624,084	3,263,326	14,517,226
117物品賃貸業(除貸自動車業)	-226,823	543,090	9,720,931
118 貸 自 動 車 業	-16	102,172	942,393
119 自 動 車 修 理	-236	2,787,207	6,845,341
120 機 械 修 理	-6	103,981	5,960,245
121 その他の対事業所サービス	-708,608	5,799,376	24,705,133
122 娛 楽 サ ー ビ ス	-218,910	12,037,319	13,517,060
123 飲 食 店	-954,507	22,894,947	22,894,947
124 旅館・その他の宿泊所	-1,633,060	7,004,908	7,004,908
125 その他の対個人サービス	-5,793	9,363,626	10,756,340
126 事 務 用 品	0	0	2,036,983
127 分 類 不 明	-560,381	-490,061	5,517,576
128 内 生 部 門 計	-43,723,647	505,245,953	937,100,631
129 家計外消費支出(行)			
130 雇 用 者 所 得			
131 営 業 余 剰 ( 含 消 費 税 )			
132 資 本 減 耗 引 当			
133 間 接 税 ( 関 税 を 除 く )			
134 ( 控 除 ) 経 常 補 助 金			
135 粗付加価値部門計			
136 国 内 生 産 額			

1 127部門分類表  
1-(2)投入係数表

	001耕種農業	002畜産・養蚕	003農業サービス	004林業	005漁業	006金属鉱物	007非金属鉱物	008石炭・亜炭
001 耕種農業	0.021062	0.127067	0.009898	0.000631	0.000000	0.000000	0.000000	0.000000
002 畜産・養蚕	0.007685	0.086484	0.014422	0.002109	0.000000	0.000000	0.000000	0.000000
003 農業サービス	0.044606	0.057863	0.000000	0.000000	0.000000	0.000000	0.000000	0.000000
004 林業	0.000201	0.000000	0.000000	0.237025	0.000000	0.007786	0.000074	0.006962
005 漁業	0.000000	0.000000	0.000000	0.000000	0.056804	0.000000	0.000000	0.000000
006 金属鉱物	0.000000	0.000000	0.000000	0.000000	0.000000	0.000000	0.000000	0.000000
007 非金属鉱物	0.000000	0.000000	0.000000	0.000000	0.000000	0.000000	0.002768	0.000000
008 石炭・亜炭	0.000000	0.000000	0.000000	0.000000	0.000000	0.000000	0.000000	0.000320
009 原油・天然ガス	0.000000	0.000000	0.000000	0.000000	0.000000	0.000000	0.000000	0.000000
010 食料品	0.000000	0.001641	0.000000	0.016736	0.040990	0.000000	0.000000	0.000000
011 飲料	0.000000	0.000831	0.000000	0.000000	0.005388	0.000000	0.000000	0.000000
012飼料・有機質肥料(除別掲)	0.014685	0.268085	0.025944	0.000085	0.007500	0.000000	0.000000	0.000000
013 たばこ	0.000000	0.000000	0.000000	0.000000	0.000000	0.000000	0.000000	0.000000
014 繊維工業製品	0.000325	0.000049	0.002474	0.004695	0.009713	0.000000	0.000011	0.000000
015 衣服・その他の繊維製品	0.003414	0.001420	0.011831	0.001188	0.008387	0.000565	0.005585	0.006796
016 製材・木製品	0.000027	0.000562	0.000238	0.003435	0.001840	0.000063	0.001034	0.002929
017 家具・装備品	0.000000	0.000000	0.004127	0.000458	0.000421	0.001946	0.001122	0.002669
018 パルプ・紙・板紙・加工紙	0.000224	0.000000	0.000574	0.000002	0.000050	0.000000	0.000000	0.000000
019 紙加工	0.015018	0.001939	0.043184	0.000000	0.000050	0.000000	0.000000	0.000000
020 出版・印刷	0.000005	0.000066	0.009351	0.000505	0.000050	0.002888	0.001746	0.005005
021 化学肥料	0.034912	0.000309	0.000251	0.000669	0.000050	0.000000	0.000000	0.000000
022 無機化学基礎製品	0.000213	0.000446	0.000337	0.000251	0.000050	0.000377	0.000108	0.000166
023 有機化学基礎・中間製品	0.000000	0.000006	0.001361	0.000000	0.000050	0.008602	0.000083	0.000000
024 合成樹脂	0.000000	0.000000	0.000000	0.000000	0.000050	0.000000	0.000000	0.000000
025 化学繊維	0.000000	0.000000	0.000000	0.000000	0.000050	0.000000	0.000000	0.000000
026 医薬	0.000000	0.003656	0.038662	0.000000	0.000050	0.000000	0.000000	0.000000
027 化学最終製品(除別掲)	0.037455	0.003771	0.012428	0.010782	0.000050	0.011678	0.008999	0.003238
028 石油製品	0.004896	0.000582	0.008263	0.009950	0.000050	0.005148	0.007202	0.002004
029 石炭製品	0.000000	0.000000	0.000000	0.000000	0.000050	0.000000	0.000140	-0.000273
030 プラスチック製品	0.008016	0.000747	0.006231	0.003573	0.000050	0.002135	0.000328	0.000949
031 ゴム製品	0.000569	0.000557	0.011213	0.001356	0.000050	0.000126	0.003718	0.006642
032 なめし革・毛皮・同製品	0.000029	0.000013	0.000047	0.000268	0.000050	0.000000	0.002015	0.000119
033 ガラス・ガラス製品	0.000000	0.000000	0.000000	0.000573	0.000050	0.000000	0.000000	0.000000
034 セメント・セメント製品	0.000000	0.000000	0.000000	0.000000	0.000050	0.000502	0.000037	0.000652
035 陶磁器	0.000000	0.000000	0.000000	0.000000	0.000050	0.000000	0.000000	0.000000
036 その他の窯業・土石製品	0.001770	0.000749	0.003384	0.000076	0.000050	0.000000	0.000000	0.000249
037 鉄鉄・粗鋼	0.000000	0.000000	0.000000	0.000000	0.000050	0.000000	0.000000	0.000000
038 銅材	0.000018	0.000002	0.000013	0.000006	0.000050	0.000000	0.000704	0.012121
039 鑄造品・その他の鉄鋼製品	0.000000	0.000000	0.000000	0.000000	0.000050	0.003642	0.000028	0.000202
040 非鉄金属製錬・精製	0.000000	0.000000	0.000000	0.000000	0.000050	0.000000	0.000000	0.000000
041 非鉄金属加工製品	0.000000	0.000000	0.000000	0.000000	0.000050	0.001695	0.000075	0.002609
042 建設・建築用金属製品	0.000000	0.000000	0.000000	0.000022	0.000050	0.000000	0.000000	0.002657
043 その他の金属製品	0.001136	0.001519	0.000343	0.003375	0.000050	0.004458	0.015016	0.029164
044 一般産業機械	0.000000	0.000000	0.000000	0.000494	0.000050	0.001067	0.002035	0.000534
045 特殊産業機械	0.000000	0.000000	0.000000	0.000000	0.000050	0.000000	0.000000	0.000000
046 その他の一般機器	0.000000	0.000000	0.000000	0.000000	0.000050	0.000816	0.002559	0.000000
047 事務用・サービス用機器	0.000000	0.000000	0.000000	0.000000	0.000050	0.000000	0.000000	0.000000
048 民生用電気機械	0.000000	0.000000	0.000000	0.000000	0.000050	0.000000	0.000000	0.000000
049 電子・通信機器	0.000000	0.000000	0.000000	0.000057	0.000050	0.000000	0.000000	0.000000
050 重電機器	0.000000	0.000000	0.000000	0.000000	0.000050	0.000000	0.000000	0.000000
051 その他の電気機器	0.000011	0.000328	0.000006	0.000000	0.000050	0.004709	0.000466	0.000024
052 乗用車	0.000000	0.000000	0.000000	0.000000	0.000050	0.000000	0.000000	0.000000
053トラック・バスその他の自動車	0.000000	0.000000	0.000000	0.000000	0.000050	0.000000	0.000000	0.000000
054 二輪自動車	0.000000	0.000000	0.000000	0.000000	0.000050	0.000000	0.000000	0.000000
055 自動車部品・同付属品	0.000000	0.000000	0.000000	0.000000	0.000050	0.000000	0.000000	0.000000
056 鋼船	0.000000	0.000000	0.000000	0.000000	0.000050	0.000000	0.000000	0.000000
057 その他の船舶	0.000000	0.000000	0.000000	0.000000	0.000050	0.000000	0.000000	0.000000
058 船用内燃機関	0.000000	0.000000	0.000000	0.000000	0.000050	0.000000	0.000000	0.000000
059 船舶修理	0.000000	0.000000	0.000000	0.000000	0.000050	0.000000	0.000037	0.000000
060 鉄道車両	0.000000	0.000000	0.000000	0.000000	0.000050	0.000000	0.000000	0.000000
061 鉄道車両修理	0.000000	0.000000	0.000000	0.000000	0.000050	0.000000	0.000000	0.000000
062 航空機	0.000000	0.000000	0.000000	0.000000	0.000050	0.000000	0.000000	0.000000
063 航空機修理	0.000000	0.000000	0.000000	0.000000	0.000050	0.000000	0.000000	0.000000
064 その他の輸送機械	0.000000	0.000000	0.000000	0.000000	0.000050	0.000000	0.000000	0.000000
065 精密機械	0.000002	0.000000	0.001748	0.000111	0.000050	0.000000	0.000010	0.000024
066 その他の製造工業製品	0.000157	0.000002	0.000850	0.002770	0.000050	0.004018	0.003416	0.003855
067 建築	0.000000	0.000000	0.000000	0.000000	0.000050	0.000000	0.000000	0.000000
068 建設補修	0.003225	0.004102	0.001875	0.003945	0.000050	0.005023	0.006350	0.007413
069 道路関係公共事業	0.000000	0.000000	0.000000	0.000000	0.000050	0.000000	0.000000	0.000000
070河川・下水道・その他の公共事業	0.000000	0.000000	0.000000	0.000000	0.000050	0.000000	0.000000	0.000000
071 農林関係公共事業	0.000000	0.000000	0.000000	0.000000	0.000050	0.000000	0.000000	0.000000

	001耕種農業	002畜産・養蚕	003農業サービス	004林業	005漁業	006金属鉱物	007非金属鉱物	008石炭・亜炭
072 鉄道軌道建設	0.000000	0.000000	0.000000	0.000000	0.000050	0.000000	0.000000	0.000000
073 その他の土木建設	0.000000	0.000000	0.000000	0.000000	0.000050	0.000000	0.000000	0.000000
074 電力	0.001365	0.002779	0.030652	0.003398	0.000050	0.086143	0.019329	0.090801
075 ガス・熱供給	0.000000	0.000000	0.000000	0.000001	0.000050	0.000000	0.000022	0.000012
076 水道	0.000140	0.002393	0.001454	0.000463	0.000050	0.005023	0.002166	0.001376
077 廃棄物処理	0.000000	0.000052	0.001001	0.000000	0.000050	0.004018	0.001254	0.001293
078 商業	0.045714	0.025025	0.051471	0.029041	0.000050	0.016011	0.017979	0.020708
079 金融・保険	0.034836	0.043922	0.033802	0.015735	0.000050	0.010862	0.043598	0.059372
080 不動産仲介及び賃貸	0.000000	0.000000	0.001673	0.000914	0.000050	0.013625	0.008123	0.014446
081 住宅賃貸料	0.000000	0.000000	0.000000	0.000000	0.000050	0.000000	0.000000	0.000000
082 鉄道旅客輸送（JR）	0.000000	0.000000	0.000349	0.001261	0.000050	0.013060	0.001638	0.009037
083 鉄道旅客輸送（除JR）	0.000000	0.000000	0.000084	0.000732	0.000050	0.002386	0.000482	0.002870
084 鉄道貨物輸送	0.000125	0.000063	0.000047	0.000058	0.000050	0.000000	0.000186	0.000024
085 バス	0.000000	0.000000	0.000049	0.000702	0.000050	0.003579	0.002194	0.001981
086 ハイヤー・タクシー	0.000000	0.000000	0.000108	0.000874	0.000050	0.001444	0.002342	0.002846
087 道路貨物輸送	0.007571	0.045706	0.011707	0.024707	0.000050	0.002449	0.003499	0.004246
088 自家用旅客自動車輸送	0.000000	0.000000	0.005941	0.025908	0.000050	0.009795	0.009985	0.008634
089 自家用貨物自動車輸送	0.020889	0.013763	0.020038	0.012829	0.000050	0.083129	0.243575	0.027089
090 外洋輸送	0.000000	0.000000	0.000000	0.000000	0.000050	0.000000	0.000007	0.000000
091 沿海・内水面旅客輸送	0.000000	0.000000	0.000000	0.000059	0.000050	0.001130	0.000129	0.000474
092 沿海・内水面貨物輸送	0.000750	0.005028	0.000768	0.000352	0.000050	0.000314	0.000262	0.000344
093 港湾運送	0.002233	0.002697	0.000441	0.000364	0.000050	0.000126	0.000113	0.000380
094 国際航空輸送	0.000000	0.000000	0.000000	0.000344	0.000050	0.000816	0.000299	0.000166
095 国内航空旅客輸送	0.000000	0.000000	0.000000	0.000387	0.000050	0.001946	0.000797	0.000890
096 国内航空貨物輸送	0.000012	0.000019	0.000010	0.000018	0.000050	0.000000	0.000052	0.000036
097 航空機使用事業	0.000000	0.000000	0.013980	0.001572	0.000050	0.000000	0.000000	0.000000
098 貨物運送取扱	0.000450	0.002183	0.000552	0.000224	0.000050	0.000063	0.000180	0.000213
099 倉庫	0.000880	0.005501	0.001339	0.000485	0.000050	0.000188	0.000429	0.000451
100 こん包	0.000032	0.000000	0.000353	0.000000	0.000050	0.000000	0.000136	0.000000
101 道路輸送施設提供	0.000000	0.000000	0.000000	0.000000	0.000050	0.000000	0.000000	0.000000
102 水運施設管理★	0.000000	0.000000	0.000000	0.000000	0.000050	0.000000	0.000000	0.000000
103 その他の水運付帯サービス	0.000000	0.000000	0.000000	0.000000	0.000050	0.000000	0.000000	0.000000
104 航空施設管理（国営）★	0.000000	0.000000	0.000000	0.000000	0.000050	0.000000	0.000000	0.000000
105 航空施設管理（産業）	0.000000	0.000000	0.000000	0.000000	0.000050	0.000000	0.000000	0.000000
106 その他の航空付帯サービス	0.000000	0.000000	0.000000	0.000000	0.000050	0.000000	0.000000	0.000000
107 旅行・その他の運輸付帯サービス	0.000000	0.000000	0.000000	0.000000	0.000050	0.000000	0.000000	0.000000
108 通信	0.000137	0.000000	0.001617	0.001482	0.000050	0.007911	0.003031	0.022048
109 放送	0.000000	0.000000	0.000000	0.000000	0.000050	0.000000	0.000000	0.000000
110 公務	0.000000	0.000000	0.000000	0.000000	0.000050	0.000000	0.000000	0.000000
111 教育	0.000000	0.000000	0.000000	0.000000	0.000050	0.005839	0.000001	0.000047
112 研究	0.000725	0.000871	0.000000	0.001650	0.000050	0.012934	0.000299	0.012085
113 医療・保健	0.000000	0.000000	0.000000	0.000000	0.000050	0.000000	0.000000	0.000000
114 社会保険	0.000000	0.000000	0.000000	0.000000	0.000050	0.000000	0.000000	0.000000
115 その他の公共サービス	0.000000	0.000000	0.000000	0.000271	0.000050	0.001256	0.001220	0.004115
116 広告・調査・情報サービス	0.000330	0.000206	0.002094	0.000661	0.000050	0.008727	0.003295	0.008207
117 物品賃貸業（除貸自動車業）	0.002604	0.000000	0.002545	0.004137	0.000050	0.012495	0.009373	0.015845
118 貸自動車業	0.000000	0.000000	0.000000	0.000000	0.000050	0.000000	0.000000	0.000000
119 自動車修理	0.000000	0.000000	0.000000	0.000000	0.000050	0.000000	0.000000	0.000000
120 機械修理	0.007023	0.005556	0.011979	0.006447	0.000050	0.014692	0.010822	0.017672
121 その他の対事業所サービス	0.000151	0.001360	0.002908	0.000006	0.000050	0.011867	0.010879	0.008456
122 娯楽サービス	0.000000	0.000000	0.000000	0.000000	0.000050	0.000126	0.000103	0.000107
123 飲食店	0.000000	0.000000	0.000000	0.000000	0.000050	0.000000	0.000000	0.000000
124 旅館・その他の宿泊所	0.000000	0.000000	0.000000	0.000000	0.000050	0.000000	0.000000	0.000000
125 その他の対個人サービス	0.000023	0.000000	0.001606	0.000088	0.000050	0.000188	0.000150	0.000142
126 事務用品	0.000017	0.000444	0.002588	0.000575	0.000050	0.002198	0.001430	0.000676
127 分類不明	0.008552	0.013757	0.004841	0.013242	0.000050	0.016199	0.013474	0.016735
128 内生部門計	0.334221	0.734121	0.415053	0.454130	0.000050	0.417781	0.478517	0.450852
129 家計外消費支出（行）	0.000315	0.000000	0.018275	0.010636	0.000050	0.023105	0.052250	0.089070
130 雇用人所得	0.025517	0.038349	0.379895	0.334652	0.000050	0.346770	0.194549	0.400790
131 営業余剰（含消費税）	0.480957	0.132145	0.030053	0.150926	0.000050	0.060715	0.149128	0.019237
132 資本減耗引当	0.125142	0.090395	0.118562	0.047713	0.000050	0.140956	0.080652	0.158712
133 間接税（関税を除く）	0.045523	0.032005	0.038306	0.024829	0.000050	0.015759	0.045274	0.033149
134（控除）経常補助金	-0.011675	-0.027016	-0.000143	-0.022885	0.000050	-0.005086	-0.000370	-0.151810
135 粗付加価値部門計	0.665779	0.265879	0.584947	0.545870	0.000050	0.582219	0.521483	0.549148
136 国内生産額	1.000000	1.000000	1.000000	1.000000	0.000050	1.000000	1.000000	1.000000

























































# 1 127部門分類表

## 1-(2)投入係数表

		097航空機使用 事業
001	耕種農業	0.000000
002	畜産・養蚕	0.000000
003	農業サービス	0.000000
004	林業	0.000000
005	漁業	0.000000
006	金属鉱物	0.000000
007	非金属鉱物	0.000000
008	石炭・亜炭	0.000000
009	原油・天然ガス	0.000000
010	食料品	0.000000
011	飲料	0.000000
012	飼料・有機質肥料(除別掲)	0.000000
013	たばこ	0.000000
014	繊維工業製品	0.000227
015	衣服・その他の繊維製品	0.002452
016	製材・木製品	0.000023
017	家具・装備品	0.000227
018	パルプ・紙・板紙・加工紙	0.000318
019	紙加工	0.008762
020	出版・印刷	0.004154
021	化学肥料	0.000000
022	無機化学基礎製品	0.000000
023	有機化学基礎・中間製品	0.000000
024	合成樹脂	0.000000
025	化学繊維	0.000000
026	医薬品	0.000000
027	化学最終製品(除別掲)	0.000704
028	石油製品	0.074161
029	石炭製品	0.000000
030	プラスチック製品	0.000726
031	ゴム製品	0.000000
032	なめし革・毛皮・同製品	0.000023
033	ガラス・ガラス製品	0.000113
034	セメント・セメント製品	0.000000
035	陶磁器	0.000000
036	その他の窯業・土石製品	0.000000
037	鉄鉄・粗鋼	0.000000
038	銅材	0.000000
039	鑄鍛造品・その他の鉄鋼製品	0.000000
040	非鉄金属製錬・精製	0.000000
041	非鉄金属加工製品	0.000000
042	建設・建築用金属製品	0.000000
043	その他の金属製品	0.000772
044	一般産業機械	0.000136
045	特殊産業機械	0.000000
046	その他の一般機器	0.000250
047	事務用・サービス用機器	0.000000
048	民生用電気機械	0.000000
049	電子・通信機器	0.000000
050	重電機器	0.000000
051	その他の電気機器	0.000113
052	乗用車	0.000000
053	トラック・バスその他の自動車	0.000000
054	二輪自動車	0.000000
055	自動車部品・同付属品	0.000000
056	鋼船	0.000000
057	その他の船舶	0.000000
058	船用内燃機関	0.000000
059	船舶修理	0.000000
060	鉄道車両	0.000000
061	鉄道車両修理	0.000000
062	航空機	0.000000
063	航空機修理	0.021202
064	その他の輸送機械	0.000000
065	精密機械	0.000091
066	その他の製造工業製品	0.000045
067	建築	0.000000
068	建設補修	0.000386
069	道路関係公共事業	0.000000
070	河川・下水道・その他の公共事業	0.000000
071	農林関係公共事業	0.000000

	097航空機使用 事業
072 鉄道軌道建設	0.000000
073 その他の土木建設	0.000000
074 電力	0.009466
075 ガス・熱供給	0.000204
076 水道	0.000386
077 廃棄物処理	0.003836
078 商業	0.012213
079 金融・保険	0.052777
080 不動産仲介及び賃貸	0.006174
081 住宅賃貸料	0.000000
082 鉄道旅客輸送（JR）	0.000545
083 鉄道旅客輸送（除JR）	0.000250
084 鉄道貨物輸送	0.000182
085 バス	0.000023
086 ハイヤー・タクシー	0.000045
087 道路貨物輸送	0.001317
088 自家用旅客自動車輸送	0.001998
089 自家用貨物自動車輸送	0.001135
090 外洋輸送	0.000023
091 沿海・内水面旅客輸送	0.000023
092 沿海・内水面貨物輸送	0.000613
093 港湾運送	0.000045
094 国際航空輸送	0.011804
095 国内航空旅客輸送	0.006560
096 国内航空貨物輸送	0.000000
097 航空機使用事業	0.000000
098 貨物運送取扱	0.000000
099 倉庫	0.000113
100 こん包	0.030236
101 道路輸送施設提供	0.000000
102 水運施設管理★★	0.000000
103 その他の水運付帯サービス	0.000000
104 航空施設管理(国営)★★	0.006674
105 航空施設管理(産業)	0.000431
106 その他の航空付帯サービス	0.002679
107 旅行・その他の運輸付帯サービス	0.000363
108 通信	0.005788
109 放送	0.000000
110 公務	0.000000
111 教育	0.000000
112 研究	0.002837
113 医療・保健	0.000000
114 社会保障	0.000000
115 その他の公共サービス	0.001294
116 広告・調査・情報サービス	0.006855
117 物品賃貸業(除貸自動車業)	0.204958
118 貸自動車業	0.000000
119 自動車修理	0.000000
120 機械修理	0.107166
121 その他の対事業所サービス	0.030032
122 娯楽サービス	0.001362
123 飲食店	0.000000
124 旅館・その他の宿泊所	0.000000
125 その他の対個人サービス	0.001498
126 事務用品	0.002043
127 分類不明	0.009103
128 内生部門計	0.637936
129 家計外消費支出(行)	0.013234
130 雇用者所得	0.232674
131 営業余剰(含消費税)	0.000295
132 資本減耗引当	0.049304
133 間接税(関税を除く)	0.066874
134 (控除)経常補助金	-0.000318
135 粗付加価値部門計	0.362064
136 国内生産額	1.000000



	001耕種農業	002畜産・養蚕	003農業サービス	004林業	005漁業	006金属鉱物	007非金属鉱物	008石炭・亜炭
072 鉄道軌道建設	0.000000	0.000000	0.000000	0.000000	0.000000	0.000000	0.000000	0.000000
073 その他の土木建設	0.000000	0.000000	0.000000	0.000000	0.000000	0.000000	0.000000	0.000000
074 電力	0.012255	0.019795	0.044112	0.010048	0.015063	0.104380	0.030844	0.109641
075 ガス・熱供給	0.000405	0.000679	0.000515	0.000304	0.000430	0.000412	0.000493	0.000486
076 水道	0.001503	0.004948	0.002972	0.001570	0.001476	0.006889	0.003950	0.002807
077 廃棄物処理	0.000936	0.001684	0.002005	0.000579	0.000635	0.005286	0.002123	0.002550
078 商業	0.069333	0.094126	0.081824	0.055626	0.079703	0.046600	0.070879	0.045699
079 金融・保険	0.058236	0.091622	0.061901	0.040397	0.050056	0.046800	0.093798	0.094145
080 不動産仲介及び賃貸	0.007159	0.013124	0.010866	0.006866	0.008066	0.022518	0.019062	0.024318
081 住宅賃貸料	0.000000	0.000000	0.000000	0.000000	0.000000	0.000000	0.000000	0.000000
082 鉄道旅客輸送（JR）	0.001069	0.001743	0.001747	0.002329	0.002059	0.014122	0.003032	0.010404
083 鉄道旅客輸送（除JR）	0.000630	0.001021	0.000866	0.001329	0.001157	0.002878	0.001244	0.003495
084 鉄道貨物輸送	0.000292	0.000392	0.000246	0.000193	0.000273	0.000154	0.000432	0.000146
085 バス	0.000329	0.000616	0.000474	0.001100	0.000844	0.003822	0.002566	0.002356
086 ハイヤー・タクシー	0.000536	0.000957	0.000797	0.001463	0.001095	0.001955	0.002989	0.003490
087 道路貨物輸送	0.013277	0.069489	0.019391	0.033126	0.013329	0.007158	0.008733	0.009412
088 自家用旅客自動車輸送	0.002738	0.005196	0.009155	0.033513	0.018117	0.012926	0.013345	0.012124
089 自家用貨物自動車輸送	0.023779	0.023317	0.022437	0.016868	0.007823	0.084761	0.245822	0.028882
090 外洋輸送	0.000000	0.000000	0.000000	0.000000	0.000000	0.000000	0.000000	0.000000
091 沿海・内水面旅客輸送	0.000034	0.000058	0.000047	0.000097	0.000098	0.001137	0.000172	0.000510
092 沿海・内水面貨物輸送	0.002172	0.008331	0.002363	0.001949	0.004011	0.002900	0.005391	0.001952
093 港湾運送	0.002467	0.005067	0.001153	0.000766	0.000999	0.000878	0.000938	0.001261
094 国際航空輸送	0.000098	0.000252	0.000201	0.000237	0.000198	0.000404	0.000225	0.000186
095 国内航空旅客輸送	0.000392	0.000635	0.000697	0.000784	0.000732	0.002369	0.001300	0.001409
096 国内航空貨物輸送	0.000043	0.000074	0.000058	0.000053	0.000050	0.000067	0.000128	0.000133
097 航空機使用事業	0.000662	0.001038	0.014039	0.001922	0.000027	0.000067	0.000030	0.000070
098 貨物運送取扱	0.000812	0.003613	0.001005	0.000496	0.000850	0.000378	0.000572	0.000538
099 倉庫	0.002983	0.026581	0.004477	0.001422	0.003425	0.001316	0.001765	0.001482
100 こん包	0.001309	0.002359	0.002094	0.000914	0.001108	0.000819	0.001185	0.000874
101 道路輸送施設提供	0.004110	0.008057	0.005147	0.008380	0.004102	0.012461	0.032130	0.005715
102 水運施設管理★★	0.000070	0.000266	0.000076	0.000064	0.000848	0.000125	0.000172	0.000077
103 その他の水運付帯サービス	0.000025	0.000091	0.000025	0.000021	0.000352	0.000031	0.000055	0.000021
104 航空施設管理（国営）★★	0.000052	0.000092	0.000179	0.000110	0.000089	0.000262	0.000148	0.000156
105 航空施設管理（産業）	0.000008	0.000014	0.000019	0.000016	0.000014	0.000042	0.000024	0.000025
106 その他の航空付帯サービス	0.000057	0.000103	0.000133	0.000118	0.000103	0.000302	0.000171	0.000178
107 旅行・その他の運輸付帯サービス	0.000178	0.000386	0.000256	0.000317	0.000308	0.001061	0.000726	0.000721
108 通信	0.004616	0.007710	0.007912	0.005692	0.009149	0.013849	0.009989	0.029706
109 放送	0.001148	0.001678	0.001704	0.000846	0.001168	0.002143	0.001690	0.002276
110 公務	0.000935	0.001911	0.000769	0.001400	0.000813	0.001535	0.001325	0.001623
111 教育	0.000141	0.000217	0.000228	0.000132	0.000184	0.006226	0.000264	0.000528
112 研究	0.007876	0.008033	0.012046	0.005391	0.006358	0.019637	0.005958	0.018350
113 医療・保健	0.000003	0.000010	0.000005	0.000002	0.000004	0.000004	0.000004	0.000004
114 社会保険	0.000000	0.000000	0.000000	0.000000	0.000000	0.000000	0.000000	0.000000
115 その他の公共サービス	0.000647	0.001284	0.000956	0.000869	0.001946	0.002232	0.002371	0.005131
116 広告・調査・情報サービス	0.009214	0.013413	0.013711	0.006714	0.009350	0.017243	0.013536	0.018304
117 物品賃貸業（除貸自動車業）	0.007038	0.008308	0.011443	0.008799	0.004795	0.019411	0.015760	0.023713
118 貸自動車業	0.002630	0.003193	0.002973	0.004152	0.002084	0.009268	0.025169	0.003728
119 自動車修理	0.009298	0.012785	0.011265	0.018091	0.009194	0.032324	0.084530	0.014095
120 機械修理	0.011412	0.014472	0.019356	0.010953	0.006681	0.023485	0.016366	0.027326
121 その他の対事業所サービス	0.009383	0.016501	0.015457	0.007636	0.013195	0.025394	0.026982	0.024297
122 娯楽サービス	0.000513	0.000807	0.000760	0.000445	0.000516	0.001063	0.000877	0.001141
123 飲食店	0.000000	0.000000	0.000000	0.000000	0.000000	0.000000	0.000000	0.000000
124 旅館・その他の宿泊所	0.000000	0.000000	0.000000	0.000000	0.000000	0.000000	0.000000	0.000000
125 その他の対個人サービス	0.000425	0.000682	0.002089	0.000431	0.002289	0.000720	0.000687	0.000702
126 事務用品	0.001324	0.002670	0.004203	0.001694	0.003535	0.003760	0.003368	0.002443
127 分類不明	0.011184	0.022847	0.009194	0.016743	0.009718	0.018352	0.015844	0.019401
128 列和	1.603420	2.420995	1.767612	1.689524	1.657683	1.780851	2.022684	1.784246
129 影響力係数	0.836253	1.262654	0.921887	0.881160	0.864554	0.928791	1.054917	0.930562



	009原油・天然ガス	010食料品	011飲料	012飼料・有機質肥料(除別掲)	013たばこ	014繊維工業製品	015衣服・その他の繊維製品	016製材・木製品
072 鉄道軌道建設	0.000000	0.000000	0.000000	0.000000	0.000000	0.000000	0.000000	0.000000
073 その他の土木建設	0.000000	0.000000	0.000000	0.000000	0.000000	0.000000	0.000000	0.000000
074 電力	0.054469	0.028047	0.023619	0.030804	0.006144	0.055445	0.031166	0.027033
075 ガス・熱供給	0.000657	0.002434	0.002966	0.001466	0.000265	0.003531	0.001696	0.000898
076 水道	0.004772	0.005573	0.006956	0.003954	0.000993	0.007411	0.003859	0.002437
077 廃棄物処理	0.001944	0.001107	0.000899	0.003351	0.000412	0.006376	0.002428	0.001468
078 商業	0.024177	0.147746	0.093164	0.156004	0.016767	0.091355	0.117947	0.132190
079 金融・保険	0.069946	0.049180	0.036733	0.060164	0.017105	0.076223	0.068217	0.048868
080 不動産仲介及び賃貸	0.033733	0.014816	0.012740	0.020702	0.002588	0.016740	0.020443	0.014717
081 住宅賃貸料	0.000000	0.000000	0.000000	0.000000	0.000000	0.000000	0.000000	0.000000
082 鉄道旅客輸送(JR)	0.003719	0.002609	0.002158	0.002728	0.000622	0.004227	0.004156	0.002260
083 鉄道旅客輸送(除JR)	0.001831	0.001542	0.001026	0.001623	0.000287	0.001149	0.001329	0.001249
084 鉄道貨物輸送	0.000070	0.000665	0.000408	0.000649	0.000110	0.000448	0.000392	0.000232
085 バス	0.001466	0.001035	0.000814	0.001077	0.000155	0.001586	0.001476	0.000897
086 ハイヤー・タクシー	0.002738	0.001568	0.001235	0.001572	0.000347	0.001882	0.002285	0.001342
087 道路貨物輸送	0.004871	0.037101	0.021484	0.055019	0.006548	0.021457	0.019771	0.037112
088 自家用旅客自動車輸送	0.012741	0.008963	0.007541	0.009868	0.004899	0.010096	0.008159	0.020974
089 自家用貨物自動車輸送	0.006720	0.011323	0.006378	0.011885	0.002384	0.005215	0.004791	0.015716
090 外洋輸送	0.000000	0.000000	0.000000	0.000000	0.000000	0.000000	0.000000	0.000000
091 沿海・内水面旅客輸送	0.000197	0.000090	0.000079	0.000090	0.000017	0.000185	0.000169	0.000090
092 沿海・内水面貨物輸送	0.000932	0.003050	0.001991	0.005372	0.000561	0.003155	0.001676	0.002269
093 港湾運送	0.000511	0.002617	0.001587	0.007382	0.000526	0.001187	0.000714	0.006695
094 国際航空輸送	0.000824	0.000326	0.000281	0.000610	0.000047	0.000333	0.000506	0.000217
095 国内航空旅客輸送	0.001649	0.001101	0.000958	0.001053	0.000209	0.001730	0.002043	0.000837
096 国内航空貨物輸送	0.000087	0.000073	0.000083	0.000082	0.000044	0.000104	0.000152	0.000085
097 航空機使用事業	0.000038	0.000230	0.000091	0.000223	0.000050	0.000062	0.000049	0.000373
098 貨物運送取扱	0.000256	0.001970	0.001183	0.003415	0.000344	0.001160	0.001104	0.001490
099 倉庫	0.000768	0.009606	0.003279	0.071786	0.001833	0.004675	0.003553	0.003596
100 こん包	0.000469	0.003527	0.002849	0.004761	0.000384	0.002955	0.002427	0.002523
101 道路輸送施設提供	0.002775	0.004960	0.003151	0.006330	0.001333	0.003349	0.002950	0.006963
102 水運施設管理★★	0.000035	0.000138	0.000067	0.000185	0.000018	0.000104	0.000058	0.000079
103 その他の水運付帯サービス	0.000010	0.000051	0.000023	0.000067	0.000006	0.000033	0.000018	0.000031
104 航空施設管理(国営)★★	0.000231	0.000137	0.000119	0.000157	0.000026	0.000197	0.000244	0.000104
105 航空施設管理(産業)	0.000038	0.000022	0.000019	0.000026	0.000004	0.000032	0.000039	0.000017
106 その他の航空付帯サービス	0.000276	0.000159	0.000139	0.000188	0.000030	0.000228	0.000284	0.000119
107 旅行・その他の運輸付帯サービス	0.000465	0.000365	0.000289	0.000443	0.000075	0.000469	0.000481	0.000309
108 通信	0.018608	0.010249	0.009105	0.010310	0.002049	0.010222	0.013981	0.008057
109 放送	0.001471	0.003220	0.004926	0.002586	0.000726	0.002066	0.002622	0.001575
110 公務	0.001389	0.000953	0.001033	0.001697	0.001616	0.001142	0.001251	0.001676
111 教育	0.000292	0.000410	0.000340	0.000359	0.000062	0.000301	0.000294	0.000330
112 研究	0.017783	0.011977	0.014747	0.011049	0.002480	0.023049	0.018722	0.006971
113 医療・保健	0.000003	0.000006	0.000004	0.000018	0.000001	0.000005	0.000004	0.000004
114 社会保険	0.000000	0.000000	0.000000	0.000000	0.000000	0.000000	0.000000	0.000000
115 その他の公共サービス	0.004428	0.001866	0.001964	0.002233	0.000736	0.002017	0.002378	0.001588
116 広告・調査・情報サービス	0.011777	0.026084	0.040018	0.020836	0.005759	0.016638	0.021160	0.012610
117 物品賃貸業(除貸自動車業)	0.029535	0.013422	0.010576	0.013489	0.002935	0.020682	0.018741	0.012027
118 貸自動車業	0.001550	0.002007	0.001302	0.002266	0.000613	0.001357	0.001173	0.003238
119 自動車修理	0.006807	0.008572	0.005710	0.009967	0.002737	0.006249	0.005416	0.013861
120 機械修理	0.039867	0.012762	0.012224	0.014797	0.005861	0.017738	0.013181	0.020644
121 その他の対事業所サービス	0.036491	0.021664	0.016906	0.020461	0.013127	0.020051	0.034394	0.012604
122 娯楽サービス	0.000876	0.001383	0.001857	0.001169	0.000421	0.001073	0.001246	0.000829
123 飲食店	0.000000	0.000000	0.000000	0.000000	0.000000	0.000000	0.000000	0.000000
124 旅館・その他の宿泊所	0.000000	0.000000	0.000000	0.000000	0.000000	0.000000	0.000000	0.000000
125 その他の対個人サービス	0.000574	0.000870	0.000709	0.000870	0.000342	0.000743	0.000861	0.000679
126 事務用品	0.002295	0.004005	0.003171	0.003228	0.000599	0.004151	0.005159	0.003175
127 分類不明	0.016611	0.011392	0.012353	0.020298	0.019325	0.013660	0.014963	0.020044
128 列和	1.543773	2.246885	1.863727	2.472407	1.267038	2.148056	2.085911	2.034716
129 影響力係数	0.805144	1.171848	0.972015	1.289468	0.660815	1.120304	1.087893	1.061193





	017家具・装備品	018パルプ・紙・ 板紙・加工紙	019紙加工品	020出版・印刷	021化学肥料	022無機化学基 礎製品	023有機化学基 礎・中間製品	024合成樹脂
072 鉄道軌道建設	0.000000	0.000000	0.000000	0.000000	0.000000	0.000000	0.000000	0.000000
073 その他の土木建設	0.000000	0.000000	0.000000	0.000000	0.000000	0.000000	0.000000	0.000000
074 電力	0.029533	0.082556	0.044721	0.028354	0.091860	0.165551	0.089681	0.069486
075 ガス・熱供給	0.001595	0.003029	0.001650	0.002048	0.002246	0.003784	0.002841	0.002336
076 水道	0.002861	0.008548	0.004409	0.002543	0.010919	0.007100	0.010191	0.011790
077 廃棄物処理	0.001226	0.003420	0.002001	0.001590	0.009803	0.007559	0.004047	0.005349
078 商業	0.129379	0.126903	0.108154	0.074450	0.065893	0.069083	0.066125	0.076985
079 金融・保険	0.055399	0.055159	0.051414	0.049938	0.055923	0.056580	0.055866	0.055004
080 不動産仲介及び賃貸	0.019090	0.017037	0.016620	0.018065	0.016398	0.018500	0.016334	0.017023
081 住宅賃貸料	0.000000	0.000000	0.000000	0.000000	0.000000	0.000000	0.000000	0.000000
082 鉄道旅客輸送（JR）	0.002893	0.002242	0.002328	0.003485	0.002460	0.002438	0.001989	0.002514
083 鉄道旅客輸送（除JR）	0.001385	0.001242	0.001278	0.001629	0.001375	0.001326	0.001182	0.001458
084 鉄道貨物輸送	0.000338	0.001377	0.001286	0.000916	0.001393	0.000671	0.000995	0.001171
085 バス	0.001081	0.000821	0.000774	0.000891	0.000936	0.000931	0.000746	0.000971
086 ハイヤー・タクシー	0.001644	0.001370	0.001251	0.001433	0.001359	0.001362	0.001058	0.001281
087 道路貨物輸送	0.036593	0.037065	0.037943	0.023126	0.020537	0.017259	0.018853	0.022419
088 自家用旅客自動車輸送	0.010130	0.007899	0.006699	0.008812	0.006837	0.007142	0.007005	0.007632
089 自家用貨物自動車輸送	0.006236	0.005471	0.004027	0.002913	0.003711	0.004710	0.002858	0.002904
090 外洋輸送	0.000000	0.000000	0.000000	0.000000	0.000000	0.000000	0.000000	0.000000
091 沿海・内水面旅客輸送	0.000124	0.000081	0.000082	0.000129	0.000098	0.000097	0.000082	0.000079
092 沿海・内水面貨物輸送	0.002699	0.004199	0.002688	0.001583	0.009229	0.004943	0.008712	0.009474
093 港湾運送	0.003224	0.003616	0.002316	0.001181	0.003632	0.010614	0.002785	0.002109
094 国際航空輸送	0.000259	0.000199	0.000222	0.001110	0.000199	0.000209	0.000221	0.000222
095 国内航空旅客輸送	0.001229	0.000894	0.001022	0.005520	0.000922	0.000980	0.000881	0.000978
096 国内航空貨物輸送	0.000118	0.000084	0.000087	0.000146	0.000090	0.000098	0.000081	0.000077
097 航空機使用事業	0.000083	0.000079	0.000062	0.000361	0.000056	0.000079	0.000051	0.000045
098 貨物運送取扱	0.001710	0.001826	0.001870	0.001244	0.001873	0.001277	0.001419	0.001683
099 倉庫	0.003652	0.005785	0.005252	0.003540	0.005570	0.005483	0.005261	0.004136
100 こん包	0.003688	0.007632	0.003582	0.005880	0.008172	0.005145	0.002994	0.004658
101 道路輸送施設提供	0.004451	0.004106	0.003837	0.002999	0.002701	0.002634	0.002491	0.002818
102 水運施設管理★★	0.000090	0.000135	0.000088	0.000054	0.000290	0.000166	0.000273	0.000296
103 その他の水運付帯サービス	0.000031	0.000046	0.000030	0.000017	0.000097	0.000062	0.000091	0.000097
104 航空施設管理（国営）★★	0.000144	0.000106	0.000120	0.000627	0.000109	0.000115	0.000106	0.000115
105 航空施設管理（産業）	0.000023	0.000017	0.000019	0.000101	0.000018	0.000019	0.000017	0.000019
106 その他の航空付帯サービス	0.000167	0.000123	0.000139	0.000724	0.000126	0.000134	0.000124	0.000134
107 旅行・その他の運輸付帯サービス	0.000368	0.000329	0.000311	0.000783	0.000443	0.000361	0.000404	0.000457
108 通信	0.011442	0.009237	0.009801	0.016683	0.009270	0.009640	0.008934	0.009468
109 放送	0.002926	0.003112	0.003699	0.005300	0.002454	0.002239	0.001932	0.002139
110 公務	0.001219	0.001437	0.001292	0.001115	0.000946	0.001708	0.001768	0.001501
111 教育	0.000324	0.000711	0.000387	0.000363	0.000390	0.000729	0.000870	0.001009
112 研究	0.016320	0.018316	0.013384	0.007712	0.064886	0.055263	0.066698	0.064316
113 医療・保健	0.000004	0.000008	0.000007	0.000007	0.000006	0.000005	0.000007	0.000006
114 社会保険	0.000000	0.000000	0.000000	0.000000	0.000000	0.000000	0.000000	0.000000
115 その他の公共サービス	0.001994	0.002318	0.001891	0.002056	0.002722	0.002458	0.002387	0.002572
116 広告・調査・情報サービス	0.023659	0.025164	0.029974	0.042968	0.019844	0.018026	0.015523	0.017229
117 物品賃貸業（除貸自動車業）	0.014360	0.015925	0.016001	0.016722	0.016207	0.026684	0.016777	0.014040
118 貸自動車業	0.001579	0.001359	0.001144	0.001058	0.000987	0.001078	0.000900	0.000975
119 自動車修理	0.007287	0.006316	0.005492	0.005101	0.004613	0.004872	0.004281	0.004701
120 機械修理	0.011476	0.015958	0.010644	0.009101	0.025047	0.042473	0.031514	0.025866
121 その他の対事業所サービス	0.023349	0.018645	0.025341	0.029040	0.024003	0.031449	0.024306	0.022616
122 娯楽サービス	0.001316	0.001414	0.001546	0.002626	0.001200	0.001224	0.001084	0.001145
123 飲食店	0.000000	0.000000	0.000000	0.000000	0.000000	0.000000	0.000000	0.000000
124 旅館・その他の宿泊所	0.000000	0.000000	0.000000	0.000000	0.000000	0.000000	0.000000	0.000000
125 その他の対個人サービス	0.000812	0.000808	0.000805	0.002045	0.000754	0.000806	0.000818	0.000834
126 事務用品	0.004184	0.003355	0.003992	0.004337	0.003577	0.003233	0.002588	0.002790
127 分類不明	0.014578	0.017183	0.015450	0.013336	0.011308	0.020429	0.021139	0.017947
128 列和	2.123794	2.225283	2.116382	1.910100	2.073988	2.047906	2.263898	2.320306
129 影響力係数	1.107650	1.160582	1.103785	0.996200	1.081674	1.068072	1.180721	1.210140



	025化学繊維	026医薬品	027化学最終製 品(除別掲)	028石油製品	029石炭製品	030プラスチック 製品	031ゴム製品	032なめし革・毛 皮・同製品
072 鉄道軌道建設	0.000000	0.000000	0.000000	0.000000	0.000000	0.000000	0.000000	0.000000
073 その他の土木建設	0.000000	0.000000	0.000000	0.000000	0.000000	0.000000	0.000000	0.000000
074 電力	0.080822	0.032824	0.046586	0.011844	0.030588	0.058553	0.053206	0.028170
075 ガス・熱供給	0.001478	0.002269	0.002990	0.000110	0.000388	0.002140	0.002851	0.000858
076 水道	0.011863	0.005593	0.006641	0.001444	0.002971	0.005318	0.004178	0.003371
077 廃棄物処理	0.005355	0.003226	0.004027	0.000217	0.001497	0.002080	0.001960	0.001446
078 商業	0.099382	0.063319	0.090954	0.017511	0.079113	0.103991	0.096266	0.130573
079 金融・保険	0.048340	0.041929	0.056383	0.025604	0.042888	0.045297	0.062459	0.052467
080 不動産仲介及び賃貸	0.017485	0.024586	0.017749	0.005462	0.020415	0.018152	0.017024	0.015942
081 住宅賃貸料	0.000000	0.000000	0.000000	0.000000	0.000000	0.000000	0.000000	0.000000
082 鉄道旅客輸送(JR)	0.002667	0.004827	0.003186	0.000771	0.002843	0.003437	0.003224	0.002197
083 鉄道旅客輸送(除JR)	0.001542	0.002225	0.001647	0.000471	0.001478	0.002120	0.001474	0.001327
084 鉄道貨物輸送	0.001174	0.000401	0.000795	0.000123	0.001872	0.000684	0.000491	0.000367
085 バス	0.000992	0.001453	0.001173	0.000241	0.000751	0.001098	0.001391	0.000825
086 ハイヤー・タクシー	0.001584	0.001976	0.001730	0.000397	0.001117	0.001535	0.001911	0.001255
087 道路貨物輸送	0.022690	0.014448	0.023237	0.002070	0.035852	0.020185	0.017327	0.021533
088 自家用旅客自動車輸送	0.007564	0.005626	0.007806	0.001231	0.003881	0.005813	0.005309	0.011697
089 自家用貨物自動車輸送	0.003142	0.002782	0.003276	0.000256	0.007509	0.002634	0.003164	0.004728
090 外洋輸送	0.000000	0.000000	0.000000	0.000000	0.000000	0.000000	0.000000	0.000000
091 沿海・内水面旅客輸送	0.000107	0.000193	0.000152	0.000030	0.000207	0.000102	0.000117	0.000083
092 沿海・内水面貨物輸送	0.008063	0.002364	0.004877	0.010403	0.009052	0.003762	0.002895	0.002041
093 港湾運送	0.002093	0.000965	0.001845	0.004473	0.033079	0.001327	0.002255	0.001025
094 国際航空輸送	0.000233	0.000557	0.000347	0.000086	0.000143	0.000241	0.000229	0.000232
095 国内航空旅客輸送	0.001059	0.003060	0.001408	0.000424	0.001365	0.001389	0.001009	0.000983
096 国内航空貨物輸送	0.000071	0.000162	0.000133	0.000016	0.000063	0.000093	0.000100	0.000144
097 航空機使用事業	0.000054	0.000079	0.000096	0.000009	0.000025	0.000043	0.000063	0.000059
098 貨物運送取扱	0.001522	0.000864	0.001446	0.000783	0.002043	0.001157	0.000999	0.001307
099 倉庫	0.004066	0.002295	0.003757	0.009958	0.007152	0.004113	0.003368	0.004928
100 こん包	0.003941	0.002867	0.005284	0.000534	0.002894	0.005308	0.003330	0.002794
101 道路輸送施設提供	0.002856	0.002040	0.002941	0.000346	0.003779	0.002409	0.002234	0.003472
102 水運施設管理★★	0.000253	0.000080	0.000157	0.000325	0.000317	0.000120	0.000095	0.000069
103 その他の水運付帯サービス	0.000083	0.000025	0.000051	0.000109	0.000128	0.000039	0.000032	0.000023
104 航空施設管理(国営)★★	0.000124	0.000345	0.000169	0.000048	0.000144	0.000156	0.000120	0.000120
105 航空施設管理(産業)	0.000020	0.000055	0.000027	0.000008	0.000023	0.000025	0.000019	0.000019
106 その他の航空付帯サービス	0.000143	0.000398	0.000197	0.000056	0.000165	0.000180	0.000139	0.000139
107 旅行・その他の運輸付帯サービス	0.000446	0.000629	0.000458	0.000300	0.000486	0.000426	0.000362	0.000301
108 通信	0.010240	0.024807	0.012837	0.003622	0.008284	0.010657	0.012525	0.008823
109 放送	0.002542	0.008168	0.009518	0.000453	0.001407	0.002458	0.002732	0.002496
110 公務	0.000981	0.001439	0.001254	0.000129	0.000599	0.001465	0.001093	0.001614
111 教育	0.000463	0.000645	0.000845	0.000091	0.000214	0.000475	0.001353	0.000271
112 研究	0.059046	0.183278	0.076965	0.006387	0.008797	0.040164	0.050869	0.012389
113 医療・保健	0.000006	0.000044	0.000007	0.000004	0.000005	0.000006	0.000006	0.000004
114 社会保険	0.000000	0.000000	0.000000	0.000000	0.000000	0.000000	0.000000	0.000000
115 その他の公共サービス	0.002905	0.004685	0.002917	0.000739	0.001791	0.002079	0.002540	0.001491
116 広告・調査・情報サービス	0.020558	0.066397	0.077437	0.003643	0.011337	0.019831	0.022091	0.020129
117 物品賃貸業(除貸自動車業)	0.017169	0.012617	0.016480	0.004005	0.017708	0.018553	0.021996	0.010260
118 貸自動車業	0.000995	0.000765	0.001029	0.000126	0.001283	0.000808	0.000804	0.001417
119 自動車修理	0.004774	0.003670	0.004943	0.000644	0.005588	0.003920	0.003819	0.006541
120 機械修理	0.024158	0.014310	0.016318	0.007015	0.019632	0.022146	0.024493	0.007319
121 その他の対事業所サービス	0.023871	0.032960	0.029487	0.004741	0.013493	0.025107	0.022938	0.022094
122 娯楽サービス	0.001241	0.002935	0.003336	0.000214	0.000814	0.001219	0.001298	0.001165
123 飲食店	0.000000	0.000000	0.000000	0.000000	0.000000	0.000000	0.000000	0.000000
124 旅館・その他の宿泊所	0.000000	0.000000	0.000000	0.000000	0.000000	0.000000	0.000000	0.000000
125 その他の対個人サービス	0.000815	0.001213	0.001095	0.000179	0.000596	0.000804	0.000788	0.000767
126 事務用品	0.003328	0.004333	0.003840	0.000537	0.001915	0.003460	0.003377	0.005192
127 分類不明	0.011734	0.017212	0.015000	0.001547	0.007161	0.017516	0.013067	0.019303
128 列和	2.172170	1.990859	2.208473	1.186454	1.741606	2.302182	2.077284	1.968136
129 影響力係数	1.132881	1.038320	1.151814	0.618787	0.908323	1.200688	1.083394	1.026468



	033ガラス・ガラス 製品	034セメント・セメ ント製品	035陶磁器	036その他の窯 業・土石製品	037鉄鉄・粗鋼	038鋼 材	039鑄造品・そ の他の鉄鋼製品	040非鉄金属製 錬・精製
072 鉄 道 軌 道 建 設	0.000000	0.000000	0.000000	0.000000	0.000000	0.000000	0.000000	0.000000
073 そ の 他 の 土 木 建 設	0.000000	0.000000	0.000000	0.000000	0.000000	0.000000	0.000000	0.000000
074 電 力	0.064571	0.045681	0.047732	0.063041	0.091293	0.077618	0.066181	0.059445
075 ガ ス ・ 熱 供 給	0.009407	0.000654	0.006280	0.001452	0.000928	0.003085	0.003669	0.001301
076 水 道	0.004266	0.004905	0.003629	0.004722	0.005292	0.005937	0.004294	0.003685
077 廃 棄 物 処 理	0.002029	0.003950	0.001031	0.006229	0.002196	0.001941	0.001726	0.000807
078 商 業	0.069072	0.085592	0.084408	0.079783	0.100447	0.080149	0.110283	0.090815
079 金 融 ・ 保 険	0.056458	0.074572	0.054000	0.060085	0.058576	0.054816	0.050841	0.063344
080 不 動 産 仲 介 及 び 賃 貸	0.016867	0.021690	0.019618	0.017755	0.020974	0.018603	0.019756	0.017472
081 住 宅 賃 貸 料	0.000000	0.000000	0.000000	0.000000	0.000000	0.000000	0.000000	0.000000
082 鉄 道 旅 客 輸 送 ( J R )	0.002479	0.002580	0.002529	0.007449	0.002463	0.002437	0.002240	0.001819
083 鉄 道 旅 客 輸 送 ( 除 J R )	0.001457	0.001346	0.001128	0.003419	0.001320	0.001366	0.001310	0.000972
084 鉄 道 貨 物 輸 送	0.000501	0.002495	0.000394	0.001903	0.001107	0.000570	0.000433	0.000525
085 バ ス	0.001019	0.001021	0.001127	0.002997	0.000828	0.000955	0.000812	0.000527
086 ハイヤー・タクシー	0.001464	0.001441	0.001601	0.003878	0.001265	0.001357	0.001443	0.000809
087 道 路 貨 物 輸 送	0.023063	0.069586	0.022276	0.032552	0.043141	0.028279	0.037855	0.018650
088 自 家 用 旅 客 自 動 車 輸 送	0.006773	0.007415	0.006769	0.006588	0.007875	0.008130	0.007733	0.005661
089 自 家 用 貨 物 自 動 車 輸 送	0.011552	0.064638	0.008820	0.019147	0.006603	0.005453	0.004981	0.003997
090 外 洋 輸 送	0.000000	0.000000	0.000000	0.000000	0.000000	0.000000	0.000000	0.000000
091 沿 海 ・ 内 水 面 旅 客 輸 送	0.000116	0.000091	0.000114	0.000212	0.000090	0.000098	0.000098	0.000070
092 沿 海 ・ 内 水 面 貨 物 輸 送	0.004035	0.013554	0.002858	0.004424	0.008204	0.005521	0.007477	0.003414
093 港 湾 運 送	0.001883	0.005950	0.001655	0.003299	0.029075	0.015249	0.015014	0.037123
094 国 際 航 空 輸 送	0.000205	0.000187	0.000192	0.000263	0.000174	0.000199	0.000226	0.000175
095 国 内 航 空 旅 客 輸 送	0.001083	0.000957	0.001032	0.002216	0.000958	0.001105	0.001018	0.000809
096 国 内 航 空 貨 物 輸 送	0.000085	0.000079	0.000105	0.000090	0.000073	0.000076	0.000080	0.000054
097 航 空 機 使 用 事 業	0.000048	0.000035	0.000046	0.000045	0.000049	0.000044	0.000041	0.000034
098 貨 物 運 送 取 扱	0.001241	0.003326	0.001159	0.001628	0.002303	0.001527	0.002046	0.001008
099 倉 庫	0.005030	0.008782	0.003754	0.006716	0.006489	0.004187	0.004768	0.001854
100 こ ん 包	0.014793	0.001650	0.004773	0.003164	0.001637	0.008802	0.004061	0.003157
101 道 路 輸 送 施 設 提 供	0.003794	0.013356	0.003413	0.005384	0.004642	0.003562	0.004083	0.002432
102 水 運 施 設 管 理 ★ ★	0.000129	0.000425	0.000093	0.000146	0.000284	0.000188	0.000248	0.000144
103 そ の 他 の 水 運 付 帯 サ ー ビ ス	0.000043	0.000143	0.000031	0.000048	0.000115	0.000073	0.000092	0.000077
104 航 空 施 設 管 理 ( 国 公 営 ) ★ ★	0.000124	0.000110	0.000119	0.000237	0.000109	0.000125	0.000119	0.000094
105 航 空 施 設 管 理 ( 産 業 )	0.000020	0.000018	0.000019	0.000038	0.000018	0.000020	0.000019	0.000015
106 そ の 他 の 航 空 付 帯 サ ー ビ ス	0.000143	0.000128	0.000137	0.000271	0.000126	0.000145	0.000139	0.000109
107 旅 行 ・ そ の 他 の 運 輸 付 帯 サ ー ビ ス	0.000366	0.000605	0.000330	0.000739	0.000422	0.000385	0.000409	0.000266
108 通 信	0.009263	0.010319	0.009276	0.009765	0.008123	0.007951	0.008941	0.009426
109 放 送	0.001904	0.001924	0.002291	0.002033	0.002008	0.001953	0.001916	0.001520
110 公 務	0.001032	0.000798	0.001031	0.000848	0.001546	0.001759	0.001813	0.000650
111 教 育	0.000440	0.000549	0.001583	0.001173	0.000308	0.000258	0.000543	0.000257
112 研 究	0.038023	0.023863	0.036281	0.026972	0.020572	0.023937	0.017605	0.014550
113 医 療 ・ 保 健	0.000005	0.000007	0.000004	0.000005	0.000005	0.000007	0.000006	0.000003
114 社 会 保 障	0.000000	0.000000	0.000000	0.000000	0.000000	0.000000	0.000000	0.000000
115 そ の 他 の 公 共 サ ー ビ ス	0.002169	0.002762	0.001755	0.002107	0.002732	0.002482	0.002731	0.001114
116 広 告 ・ 調 査 ・ 情 報 サ ー ビ ス	0.015351	0.015504	0.018513	0.016397	0.016149	0.015685	0.015381	0.012253
117 物 品 賃 貸 業 ( 除 賃 自 動 車 業 )	0.017993	0.023371	0.018183	0.026598	0.016843	0.017226	0.018506	0.007817
118 賃 自 動 車 業	0.001772	0.007411	0.001497	0.002584	0.001517	0.001304	0.001306	0.000919
119 自 動 車 修 理	0.007238	0.026893	0.006325	0.010355	0.006977	0.005968	0.006157	0.004144
120 機 械 修 理	0.030377	0.022050	0.022081	0.023296	0.029209	0.021794	0.025111	0.022670
121 そ の 他 の 対 事 業 所 サ ー ビ ス	0.028927	0.020472	0.016442	0.022989	0.019410	0.017381	0.019154	0.013130
122 娯 楽 サ ー ビ ス	0.001006	0.001044	0.001108	0.001062	0.001164	0.001139	0.001091	0.000820
123 飲 食 店	0.000000	0.000000	0.000000	0.000000	0.000000	0.000000	0.000000	0.000000
124 旅 館 ・ そ の 他 の 宿 泊 所	0.000000	0.000000	0.000000	0.000000	0.000000	0.000000	0.000000	0.000000
125 そ の 他 の 対 個 人 サ ー ビ ス	0.000704	0.000714	0.000684	0.000699	0.000822	0.000820	0.000814	0.000579
126 事 務 用 品	0.003562	0.003583	0.005451	0.003599	0.002427	0.002285	0.003114	0.002236
127 分 類 不 明	0.012335	0.009539	0.012332	0.010141	0.018480	0.021036	0.021679	0.007772
128 列 和	1.916104	2.083503	1.804785	1.920791	2.301531	2.600843	2.320276	1.616973
129 影 響 力 係 数	0.999331	1.086637	0.941274	1.001776	1.200348	1.356452	1.210125	0.843322



	041非鉄金属加工製品	042建設・建築用金属製品	043その他の金属製品	044一般産業機械	045特殊産業機械	046その他の一般機器	047事務用・サービス用機器	048民生用電気機械
072 鉄道軌道建設	0.000000	0.000000	0.000000	0.000000	0.000000	0.000000	0.000000	0.000000
073 その他の土木建設	0.000000	0.000000	0.000000	0.000000	0.000000	0.000000	0.000000	0.000000
074 電力	0.043669	0.037651	0.045852	0.031472	0.029015	0.035962	0.026362	0.028586
075 ガス・熱供給	0.002463	0.002177	0.002849	0.001591	0.001417	0.001336	0.001472	0.001362
076 水道	0.002918	0.003265	0.003329	0.003072	0.003187	0.002870	0.002751	0.003081
077 廃棄物処理	0.001231	0.001352	0.001321	0.002326	0.002696	0.002351	0.001885	0.001352
078 商業	0.104138	0.087704	0.081830	0.100766	0.091361	0.080861	0.145374	0.123597
079 金融・保険	0.043909	0.058604	0.045497	0.049879	0.047012	0.053735	0.049592	0.043970
080 不動産仲介及び賃貸	0.014566	0.018651	0.016079	0.017939	0.017142	0.017349	0.018330	0.019524
081 住宅賃貸料	0.000000	0.000000	0.000000	0.000000	0.000000	0.000000	0.000000	0.000000
082 鉄道旅客輸送（JR）	0.002424	0.005821	0.002727	0.004158	0.003234	0.004233	0.004085	0.003852
083 鉄道旅客輸送（除JR）	0.000928	0.001453	0.001215	0.001458	0.001215	0.001979	0.001292	0.001636
084 鉄道貨物輸送	0.000264	0.000268	0.000272	0.000242	0.000221	0.000241	0.000256	0.000276
085 バス	0.000809	0.001712	0.001215	0.001648	0.001243	0.002122	0.001362	0.001309
086 ハイヤー・タクシー	0.001196	0.002556	0.001834	0.002559	0.002144	0.001771	0.002002	0.001957
087 道路貨物輸送	0.018958	0.022555	0.021147	0.018770	0.016849	0.018258	0.018507	0.017347
088 自家用旅客自動車輸送	0.005928	0.010240	0.009677	0.008087	0.007787	0.007108	0.008930	0.006498
089 自家用貨物自動車輸送	0.003594	0.005470	0.005102	0.004146	0.003777	0.003675	0.004284	0.003054
090 外洋輸送	0.000000	0.000000	0.000000	0.000000	0.000000	0.000000	0.000000	0.000000
091 沿海・内水面旅客輸送	0.000124	0.000274	0.000116	0.000207	0.000169	0.000359	0.000137	0.000156
092 沿海・内水面貨物輸送	0.002690	0.003597	0.003451	0.002581	0.002283	0.002810	0.001829	0.001750
093 港湾運送	0.009241	0.006621	0.006108	0.003987	0.003420	0.004581	0.001675	0.001895
094 国際航空輸送	0.000170	0.000702	0.000234	0.000360	0.000267	0.000295	0.000337	0.000344
095 国内航空旅客輸送	0.000924	0.001860	0.001191	0.001414	0.001198	0.001983	0.001372	0.001689
096 国内航空貨物輸送	0.000078	0.000100	0.000092	0.000114	0.000107	0.000113	0.000187	0.000162
097 航空機使用事業	0.000032	0.000037	0.000037	0.000036	0.000035	0.000035	0.000047	0.000050
098 貨物運送取扱	0.000996	0.001263	0.001168	0.001046	0.000929	0.001028	0.001015	0.000959
099 倉庫	0.003349	0.003231	0.002912	0.002589	0.002202	0.002648	0.002393	0.002603
100 こん包	0.004839	0.002911	0.003892	0.003658	0.002798	0.003432	0.004133	0.003986
101 道路輸送施設提供	0.002446	0.003481	0.003255	0.002804	0.002581	0.002595	0.002895	0.002366
102 水運施設管理★	0.000096	0.000126	0.000116	0.000090	0.000079	0.000102	0.000062	0.000061
103 その他の水運付帯サービス	0.000038	0.000044	0.000042	0.000031	0.000027	0.000034	0.000020	0.000020
104 航空施設管理（国営）★	0.000106	0.000241	0.000137	0.000170	0.000141	0.000218	0.000167	0.000197
105 航空施設管理（産業）	0.000017	0.000040	0.000022	0.000028	0.000023	0.000035	0.000027	0.000032
106 その他の航空付帯サービス	0.000122	0.000285	0.000159	0.000198	0.000164	0.000251	0.000195	0.000228
107 旅行・その他の運輸付帯サービス	0.000290	0.000585	0.000366	0.000444	0.000364	0.000529	0.000410	0.000434
108 通信	0.009436	0.013551	0.009587	0.012344	0.010951	0.012326	0.012602	0.012438
109 放送	0.001624	0.002280	0.001991	0.002551	0.002599	0.002339	0.003681	0.004154
110 公務	0.000903	0.001552	0.001458	0.001776	0.001515	0.001833	0.001543	0.000880
111 教育	0.000356	0.001216	0.000564	0.000896	0.000935	0.000822	0.000703	0.002142
112 研究	0.035115	0.020674	0.017061	0.038053	0.046211	0.019004	0.074336	0.079830
113 医療・保健	0.000004	0.000005	0.000004	0.000004	0.000004	0.000004	0.000005	0.000005
114 社会保険	0.000000	0.000000	0.000000	0.000000	0.000000	0.000000	0.000000	0.000000
115 その他の公共サービス	0.001223	0.002555	0.002404	0.003181	0.002666	0.004410	0.003702	0.002205
116 広告・調査・情報サービス	0.013084	0.018354	0.016032	0.020559	0.020983	0.018825	0.029784	0.033708
117 物品賃貸業（除貸自動車業）	0.013270	0.019067	0.020523	0.027796	0.028547	0.027148	0.024697	0.028427
118 貸自動車業	0.000900	0.001401	0.001316	0.001097	0.001025	0.000982	0.001165	0.000873
119 自動車修理	0.004156	0.006484	0.006038	0.005167	0.004803	0.004667	0.005420	0.004162
120 機械修理	0.018282	0.028552	0.018747	0.021606	0.017275	0.016709	0.020659	0.018745
121 その他の対事業所サービス	0.015006	0.028150	0.018905	0.025638	0.024043	0.021409	0.026593	0.024653
122 娯楽サービス	0.000878	0.001156	0.001055	0.001310	0.001303	0.001208	0.001667	0.001772
123 飲食店	0.000000	0.000000	0.000000	0.000000	0.000000	0.000000	0.000000	0.000000
124 旅館・その他の宿泊所	0.000000	0.000000	0.000000	0.000000	0.000000	0.000000	0.000000	0.000000
125 その他の対個人サービス	0.000663	0.000771	0.000707	0.000849	0.000828	0.000755	0.001035	0.001025
126 事務用品	0.002465	0.003833	0.004333	0.004446	0.004475	0.003734	0.004211	0.004993
127 分類不明	0.010799	0.018559	0.017434	0.021240	0.018118	0.021917	0.018445	0.010526
128 列和	1.777907	2.169252	2.050337	2.247345	2.146905	1.998703	2.342588	2.287268
129 影響力係数	0.927255	1.131359	1.069340	1.172088	1.119704	1.042410	1.221761	1.192909





	049電子・通信機器	050重電機器	051その他の電気機器	052乗用車	053トラック・バスその他の自動車	054二輪自動車	055自動車部品・同付属品	056鋼船
072 鉄道軌道建設	0.000000	0.000000	0.000000	0.000000	0.000000	0.000000	0.000000	0.000000
073 その他の土木建設	0.000000	0.000000	0.000000	0.000000	0.000000	0.000000	0.000000	0.000000
074 電力	0.031822	0.029023	0.036764	0.036022	0.035816	0.035677	0.039179	0.040646
075 ガス・熱供給	0.001336	0.001539	0.002210	0.001843	0.002722	0.001737	0.001932	0.002229
076 水道	0.003170	0.002909	0.003472	0.003229	0.003389	0.003393	0.002991	0.003563
077 廃棄物処理	0.001243	0.001337	0.001382	0.001746	0.001641	0.001926	0.001234	0.001828
078 商業	0.095193	0.100856	0.107749	0.104075	0.104694	0.102078	0.126289	0.124483
079 金融・保険	0.039826	0.041897	0.040883	0.045436	0.045423	0.060004	0.042666	0.080024
080 不動産仲介及び賃貸	0.016779	0.017225	0.019289	0.016926	0.016191	0.017086	0.015837	0.017893
081 住宅賃貸料	0.000000	0.000000	0.000000	0.000000	0.000000	0.000000	0.000000	0.000000
082 鉄道旅客輸送（JR）	0.005211	0.003026	0.002929	0.002652	0.002567	0.002567	0.002422	0.002808
083 鉄道旅客輸送（除JR）	0.001224	0.001175	0.001279	0.001229	0.001400	0.001318	0.001248	0.001394
084 鉄道貨物輸送	0.000217	0.000247	0.000287	0.000340	0.000347	0.000347	0.000304	0.000257
085 バス	0.001507	0.001191	0.001104	0.000908	0.000905	0.000889	0.000839	0.001119
086 ハイヤー・タクシー	0.002187	0.001830	0.001621	0.001419	0.001369	0.001355	0.001287	0.001695
087 道路貨物輸送	0.013450	0.016916	0.017012	0.026319	0.026679	0.025801	0.021309	0.024767
088 自家用旅客自動車輸送	0.005743	0.005847	0.006049	0.005469	0.005450	0.005649	0.005639	0.006283
089 自家用貨物自動車輸送	0.002726	0.002904	0.003019	0.002963	0.002931	0.002824	0.003018	0.003382
090 外洋輸送	0.000000	0.000000	0.000000	0.000000	0.000000	0.000000	0.000000	0.000000
091 沿海・内水面旅客輸送	0.000178	0.000134	0.000106	0.000101	0.000100	0.000101	0.000093	0.000095
092 沿海・内水面貨物輸送	0.001337	0.001943	0.001913	0.003286	0.003401	0.003195	0.002800	0.002981
093 港湾運送	0.001126	0.002768	0.003045	0.004134	0.004202	0.004144	0.003964	0.005053
094 国際航空輸送	0.000411	0.000234	0.000228	0.000249	0.000248	0.000235	0.000235	0.000205
095 国内航空旅客輸送	0.001601	0.001175	0.001093	0.001134	0.001130	0.001049	0.001061	0.000979
096 国内航空貨物輸送	0.000172	0.000141	0.000138	0.000137	0.000129	0.000144	0.000108	0.000098
097 航空機使用事業	0.000045	0.000036	0.000041	0.000042	0.000041	0.000041	0.000037	0.000039
098 貨物運送取扱	0.000775	0.000920	0.000935	0.001483	0.001502	0.001459	0.001180	0.001323
099 倉庫	0.002094	0.002448	0.002960	0.003310	0.003286	0.003268	0.002812	0.002953
100 こん包	0.003927	0.004547	0.014581	0.005468	0.005340	0.009704	0.007064	0.002973
101 道路輸送施設提供	0.001985	0.002235	0.002276	0.002803	0.002820	0.002774	0.002498	0.002859
102 水運施設管理★★	0.000048	0.000067	0.000065	0.000108	0.000112	0.000105	0.000093	0.000100
103 その他の水運付帯サービス	0.000015	0.000023	0.000023	0.000038	0.000039	0.000037	0.000033	0.000036
104 航空施設管理（国営）★★	0.000195	0.000138	0.000129	0.000135	0.000134	0.000126	0.000125	0.000115
105 航空施設管理（産業）	0.000032	0.000022	0.000021	0.000022	0.000022	0.000020	0.000020	0.000019
106 その他の航空付帯サービス	0.000227	0.000159	0.000150	0.000157	0.000156	0.000146	0.000146	0.000133
107 旅行・その他の運輸付帯サービス	0.000456	0.000341	0.000330	0.000348	0.000351	0.000338	0.000319	0.000338
108 通信	0.011838	0.011503	0.010892	0.011296	0.010898	0.011403	0.010242	0.009974
109 放送	0.003619	0.002550	0.003033	0.002927	0.002921	0.002871	0.002299	0.002298
110 公務	0.001171	0.001145	0.001177	0.000815	0.000738	0.001253	0.000714	0.001376
111 教育	0.001598	0.001588	0.001103	0.000829	0.000769	0.000737	0.000749	0.001006
112 研究	0.109197	0.070953	0.070899	0.080726	0.080236	0.082713	0.065548	0.029300
113 医療・保健	0.000005	0.000004	0.000005	0.000005	0.000005	0.000005	0.000005	0.000005
114 社会保険	0.000000	0.000000	0.000000	0.000000	0.000000	0.000000	0.000000	0.000000
115 その他の公共サービス	0.002198	0.001834	0.001766	0.001718	0.001836	0.002188	0.001676	0.002561
116 広告・調査・情報サービス	0.029329	0.020610	0.024550	0.023712	0.023672	0.023206	0.018596	0.018507
117 物品賃貸業（除貸自動車業）	0.031485	0.030091	0.026894	0.024255	0.025796	0.028484	0.019661	0.035469
118 貸自動車業	0.000759	0.000811	0.000836	0.000866	0.000864	0.000860	0.000843	0.000949
119 自動車修理	0.003648	0.003870	0.003961	0.004190	0.004187	0.004180	0.004000	0.004545
120 機械修理	0.019334	0.016890	0.016284	0.018689	0.017554	0.018061	0.017798	0.014028
121 その他の対事業所サービス	0.026353	0.024439	0.022876	0.031181	0.027616	0.030356	0.026848	0.020365
122 娯楽サービス	0.001638	0.001297	0.001398	0.001376	0.001378	0.001406	0.001063	0.001286
123 飲食店	0.000000	0.000000	0.000000	0.000000	0.000000	0.000000	0.000000	0.000000
124 旅館・その他の宿泊所	0.000000	0.000000	0.000000	0.000000	0.000000	0.000000	0.000000	0.000000
125 その他の対個人サービス	0.000968	0.000998	0.000904	0.000971	0.000958	0.001011	0.000892	0.000827
126 事務用品	0.004731	0.004376	0.004594	0.003729	0.003861	0.003911	0.003839	0.003506
127 分類不明	0.014007	0.013691	0.014076	0.009751	0.008823	0.014980	0.008543	0.016458
128 列和	2.172014	2.083524	2.134344	2.989031	2.999320	2.971564	2.629137	2.415395
129 影響力係数	1.132799	1.086648	1.113153	1.558909	1.564275	1.549800	1.371209	1.259733



	057その他の船舶	058船用内燃機関	059船舶修理	060鉄道車両	061鉄道車両修理	062航空機	063航空機修理	064その他の輸送機械
072 鉄道軌道建設	0.000000	0.000000	0.000000	0.000000	0.000000	0.000000	0.000000	0.000000
073 その他の土木建設	0.000000	0.000000	0.000000	0.000000	0.000000	0.000000	0.000000	0.000000
074 電力	0.046693	0.039411	0.029307	0.039695	0.042452	0.022910	0.014307	0.029391
075 ガス・熱供給	0.001160	0.002135	0.001254	0.001548	0.000936	0.001358	0.000949	0.002177
076 水道	0.004893	0.003843	0.003670	0.004676	0.004005	0.002030	0.001240	0.002350
077 廃棄物処理	0.002193	0.001666	0.001925	0.010014	0.006156	0.001030	0.000561	0.002018
078 商業	0.123769	0.110627	0.118889	0.129756	0.080184	0.054925	0.036265	0.114397
079 金融・保険	0.050613	0.079202	0.069884	0.060653	0.051510	0.049826	0.025688	0.049173
080 不動産仲介及び賃貸	0.037044	0.021257	0.013864	0.017460	0.015509	0.014551	0.008877	0.018475
081 住宅賃貸料	0.000000	0.000000	0.000000	0.000000	0.000000	0.000000	0.000000	0.000000
082 鉄道旅客輸送（JR）	0.004990	0.002937	0.002653	0.003854	0.002112	0.002576	0.001742	0.002774
083 鉄道旅客輸送（除JR）	0.001761	0.001400	0.001402	0.001975	0.001079	0.001102	0.000912	0.001150
084 鉄道貨物輸送	0.000258	0.000232	0.000276	0.000301	0.000241	0.000173	0.000088	0.000253
085 バス	0.001174	0.001143	0.000959	0.001514	0.000840	0.000840	0.000522	0.000822
086 ハイヤー・タクシー	0.001535	0.001942	0.001656	0.002111	0.001128	0.001240	0.000749	0.001343
087 道路貨物輸送	0.022952	0.022026	0.021221	0.026430	0.018773	0.009936	0.006375	0.017736
088 自家用旅客自動車輸送	0.006229	0.006588	0.005737	0.006215	0.004470	0.003596	0.002441	0.005202
089 自家用貨物自動車輸送	0.003318	0.003075	0.003071	0.003744	0.002672	0.001899	0.001251	0.002744
090 外洋輸送	0.000000	0.000000	0.000001	0.000000	0.000000	0.000000	0.000000	0.000000
091 沿海・内水面旅客輸送	0.000151	0.000114	0.000127	0.000138	0.000078	0.000099	0.000044	0.000134
092 沿海・内水面貨物輸送	0.002292	0.002826	0.002574	0.003197	0.002837	0.001074	0.000661	0.002429
093 港湾運送	0.002604	0.004400	0.003841	0.004437	0.003440	0.001033	0.000488	0.003524
094 国際航空輸送	0.000505	0.000220	0.000211	0.000427	0.000172	0.000186	0.000174	0.000306
095 国内航空旅客輸送	0.001028	0.001056	0.001114	0.001633	0.000972	0.000790	0.000606	0.001109
096 国内航空貨物輸送	0.000119	0.000106	0.000097	0.000116	0.000072	0.000087	0.000075	0.000247
097 航空機使用事業	0.000049	0.000038	0.000033	0.000039	0.000030	0.000030	0.000018	0.000036
098 貨物運送取扱	0.001094	0.001240	0.001130	0.001363	0.000977	0.000535	0.000334	0.000976
099 倉庫	0.002872	0.002862	0.002558	0.003690	0.002771	0.001663	0.000924	0.002288
100 こん包	0.006477	0.002913	0.002846	0.003825	0.001918	0.001896	0.000952	0.005872
101 道路輸送施設提供	0.002722	0.002684	0.002516	0.003016	0.002142	0.001361	0.000893	0.002176
102 水運施設管理★★	0.000078	0.000095	0.000087	0.000107	0.000093	0.000037	0.000022	0.000082
103 その他の水運付帯サービス	0.000026	0.000034	0.000030	0.000037	0.000032	0.000012	0.000007	0.000029
104 航空施設管理（国営）★★	0.000146	0.000124	0.000128	0.000196	0.000110	0.000095	0.000076	0.000142
105 航空施設管理（産業）	0.000024	0.000020	0.000021	0.000032	0.000018	0.000015	0.000012	0.000023
106 その他の航空付帯サービス	0.000174	0.000143	0.000148	0.000229	0.000127	0.000110	0.000089	0.000166
107 旅行・その他の運輸付帯サービス	0.000431	0.000349	0.000333	0.000476	0.000287	0.000253	0.000182	0.000342
108 通信	0.014281	0.010334	0.010983	0.010244	0.007991	0.010771	0.007001	0.013417
109 放送	0.002132	0.002379	0.002285	0.002020	0.001348	0.001695	0.001274	0.002439
110 公務	0.002012	0.001900	0.001765	0.001412	0.001326	0.000988	0.001093	0.001166
111 教育	0.000658	0.001573	0.000632	0.000494	0.000301	0.000303	0.000169	0.000548
112 研究	0.036365	0.061730	0.028720	0.043894	0.015232	0.103903	0.040333	0.042208
113 医療・保健	0.000004	0.000005	0.000004	0.000005	0.000003	0.000004	0.000002	0.000004
114 社会保険	0.000000	0.000000	0.000000	0.000000	0.000000	0.000000	0.000000	0.000000
115 その他の公共サービス	0.001787	0.002037	0.001816	0.001879	0.001430	0.001392	0.001086	0.001827
116 広告・調査・情報サービス	0.017113	0.019124	0.018385	0.016239	0.010797	0.013663	0.010256	0.019693
117 物品賃貸業（除貸自動車業）	0.030489	0.050515	0.021553	0.018651	0.019764	0.052809	0.018879	0.053784
118 貸自動車業	0.000924	0.000917	0.000854	0.000993	0.000710	0.000506	0.000337	0.000758
119 自動車修理	0.004420	0.004434	0.004084	0.004772	0.003385	0.002413	0.001604	0.003600
120 機械修理	0.019133	0.015519	0.012096	0.017907	0.012682	0.014740	0.006022	0.015563
121 その他の対事業所サービス	0.021506	0.024955	0.018267	0.020848	0.012977	0.022403	0.010543	0.030819
122 娯楽サービス	0.001156	0.001416	0.001077	0.001120	0.000846	0.001104	0.000644	0.001378
123 飲食店	0.000000	0.000000	0.000000	0.000000	0.000000	0.000000	0.000000	0.000000
124 旅館・その他の宿泊所	0.000000	0.000000	0.000000	0.000000	0.000000	0.000000	0.000000	0.000000
125 その他の対個人サービス	0.000881	0.000956	0.000793	0.000919	0.000628	0.000806	0.000450	0.000908
126 事務用品	0.004704	0.004368	0.003131	0.007871	0.003141	0.004682	0.002313	0.004041
127 分類不明	0.024054	0.022716	0.021102	0.016882	0.015857	0.011816	0.013072	0.013942
128 列和	2.334582	2.389524	2.203836	2.513893	2.028931	1.807871	1.731842	2.488199
129 影響力係数	1.217586	1.246240	1.149396	1.311104	1.058175	0.942883	0.903231	1.297703

# 1 127部門分類表

## 1-(3)逆行列係数表

	065精密機械	066その他の製造工業製品	067建築	068建設補修	069道路関係公共事業	070河川・下水道・その他の公道	071農林関係公共事業	072鉄道道建設
001 耕種農業	0.000497	0.016721	0.000742	0.000517	0.003419	0.003891	0.002559	0.000422
002 畜産・養蚕	0.000243	0.000768	0.000128	0.000111	0.000077	0.000084	0.000073	0.000055
003 農業サ―ビス	0.000038	0.000792	0.000041	0.000030	0.000158	0.000179	0.000119	0.000023
004 林業	0.000578	0.005514	0.013049	0.004209	0.001142	0.000996	0.001888	0.001292
005 漁業	0.000114	0.013067	0.000072	0.000214	0.000080	0.000076	0.000082	0.000081
006 金属鉱物	0.000052	0.000074	0.000043	0.000054	0.000034	0.000030	0.000032	0.000114
007 非金属鉱物	0.001029	0.007224	0.005384	0.004846	0.031492	0.025733	0.028579	0.025539
008 石炭・亜炭	0.000111	0.000114	0.000169	0.000194	0.001307	0.000350	0.000358	0.000303
009 原油・天然ガス	0.000095	0.000154	0.000122	0.000120	0.000187	0.000151	0.000189	0.000134
010 食料品	0.000393	0.001446	0.000420	0.000279	0.000132	0.000134	0.000158	0.000124
011 飲料	0.000023	0.000099	0.000019	0.000022	0.000018	0.000018	0.000018	0.000018
012飼料・有機質肥料(除別掲)	0.000168	0.000594	0.000062	0.000054	0.000084	0.000095	0.000071	0.000036
013 たばこ	0.000000	0.000000	0.000000	0.000000	0.000000	0.000000	0.000000	0.000000
014 繊維工業製品	0.002352	0.008220	0.003457	0.005328	0.001450	0.001483	0.001307	0.001527
015 衣服・その他の繊維製品	0.002928	0.005661	0.002930	0.003859	0.002636	0.002630	0.002434	0.002592
016 製材・木製品	0.002734	0.024566	0.068285	0.021508	0.004998	0.004038	0.007202	0.006337
017 家具・装備品	0.002190	0.007003	0.020784	0.032547	0.001492	0.001514	0.001556	0.001651
018バルブ・紙・板紙・加工紙	0.010054	0.023483	0.013796	0.010859	0.004621	0.004739	0.004640	0.004109
019 紙加工品	0.010204	0.019373	0.004062	0.006944	0.003193	0.003454	0.003387	0.002894
020 出版・印刷	0.021306	0.030160	0.011238	0.011615	0.012694	0.011895	0.011140	0.009877
021 化学肥料	0.000204	0.001014	0.000088	0.000110	0.000178	0.000287	0.000370	0.000291
022 無機化学基礎製品	0.003601	0.007435	0.002751	0.003376	0.001929	0.001966	0.002112	0.003550
023有機化学基礎・中間製品	0.014292	0.027958	0.005930	0.008821	0.004652	0.006002	0.006125	0.005396
024 合成樹脂	0.014801	0.025726	0.004046	0.007052	0.002992	0.004963	0.005689	0.003149
025 化学繊維	0.000905	0.006081	0.000432	0.000678	0.000237	0.000240	0.000241	0.000252
026 医薬品	0.000121	0.000255	0.000084	0.000089	0.000081	0.000087	0.000070	0.000085
027 化学最終製品(除別掲)	0.006261	0.025347	0.012487	0.014552	0.004680	0.004152	0.005722	0.004358
028 石油製品	0.009003	0.017645	0.014450	0.013673	0.024463	0.019051	0.024762	0.015964
029 石炭製品	0.001469	0.001372	0.002441	0.002724	0.033077	0.004871	0.005802	0.003681
030 プラスチック製品	0.052876	0.102336	0.017569	0.032747	0.014171	0.024926	0.028662	0.012415
031 ゴム製品	0.007231	0.009563	0.002196	0.002431	0.006411	0.006549	0.002783	0.008453
032なめし革・毛皮・同製品	0.003399	0.000669	0.000093	0.000115	0.000129	0.000106	0.000112	0.000107
033 ガラス・ガラス製品	0.018970	0.004635	0.006019	0.005477	0.000612	0.000897	0.000649	0.000853
034 セメント・セメント製品	0.000435	0.000683	0.029229	0.034969	0.086764	0.108604	0.088427	0.095230
035 陶磁器	0.001354	0.000622	0.007836	0.002519	0.000580	0.001106	0.000794	0.000278
036 その他の窯業・土石製品	0.003567	0.002708	0.012304	0.015238	0.008264	0.007735	0.014602	0.012064
037 鉄鉄・粗鋼	0.009345	0.007507	0.022027	0.025163	0.016837	0.015672	0.016842	0.028682
038 鋼材	0.019917	0.015615	0.046342	0.054081	0.035624	0.033251	0.035167	0.061821
039 鑄鍛造品・その他の鉄鋼製品	0.008166	0.006357	0.011812	0.016882	0.008453	0.007064	0.010379	0.008069
040 非鉄金属製錬・精製	0.007361	0.011715	0.002948	0.004279	0.002460	0.002029	0.002049	0.014431
041 非鉄金属加工製品	0.023258	0.019657	0.012097	0.017539	0.011081	0.008499	0.008187	0.075797
042 建設・建築用金属製品	0.001284	0.007389	0.085668	0.098278	0.050460	0.031263	0.035131	0.016825
043 その他の金属製品	0.022584	0.023958	0.036358	0.095649	0.018979	0.015326	0.026912	0.015234
044 一般産業機械	0.008554	0.002945	0.009820	0.003058	0.003965	0.018802	0.002851	0.004280
045 特殊産業機械	0.001138	0.000973	0.000873	0.001770	0.001701	0.001977	0.001658	0.001824
046 その他の一般機器	0.008955	0.001345	0.001718	0.003046	0.001329	0.001805	0.001250	0.001262
047 事務用・サービス用機器	0.000974	0.000895	0.000705	0.001217	0.001272	0.001484	0.001275	0.001309
048 民生用電気機械	0.000463	0.000760	0.004514	0.000701	0.000688	0.001188	0.000659	0.000862
049 電子・通信機器	0.081781	0.041157	0.004556	0.004208	0.003255	0.009670	0.003634	0.005463
050 重電機器	0.007402	0.000785	0.001783	0.001357	0.000960	0.005722	0.001186	0.001812
051 その他の電気機器	0.015475	0.004838	0.009426	0.014648	0.003421	0.005278	0.006591	0.001673
052 乗用車	0.000000	0.000000	0.000000	0.000000	0.000000	0.000000	0.000000	0.000000
053トラック・バスその他の自動車	0.000001	0.000001	0.000001	0.000001	0.000001	0.000001	0.000001	0.000001
054 二輪自動車	0.000000	0.000000	0.000000	0.000000	0.000000	0.000000	0.000000	0.000000
055 自動車部品・同付属品	0.002058	0.005448	0.005224	0.004296	0.006333	0.006236	0.006229	0.005324
056 鋼船	0.000002	0.000003	0.000002	0.000002	0.000001	0.000002	0.000001	0.000001
057 その他の船舶	0.000000	0.000000	0.000000	0.000000	0.000000	0.000000	0.000000	0.000000
058 船用内燃機関	0.000018	0.000079	0.000028	0.000029	0.000046	0.000039	0.000039	0.000045
059 船舶修理	0.000129	0.000598	0.000207	0.000216	0.000345	0.000295	0.000293	0.000343
060 鉄道車両	0.000065	0.000066	0.000056	0.000064	0.000077	0.000071	0.000075	0.000068
061 鉄道車両修理	0.000351	0.000357	0.000303	0.000343	0.000417	0.000382	0.000404	0.000369
062 航空機	0.000016	0.000021	0.000013	0.000014	0.000013	0.000015	0.000012	0.000012
063 航空機修理	0.000020	0.000023	0.000017	0.000019	0.000020	0.000020	0.000019	0.000016
064 その他の輸送機械	0.000187	0.000160	0.000144	0.000291	0.000280	0.000326	0.000273	0.000300
065 精密機械	1.110738	0.000606	0.000334	0.000309	0.000339	0.000394	0.000318	0.000297
066 その他の製造工業製品	0.007655	1.050766	0.004168	0.016220	0.005911	0.005588	0.005968	0.006011
067 建築	0.000000	0.000000	1.000000	0.000000	0.000000	0.000000	0.000000	0.000000
068 建設補修	0.011812	0.009629	0.008776	1.010869	0.011575	0.011444	0.010913	0.013381
069 道路関係公共事業	0.000000	0.000000	0.000000	0.000000	1.000000	0.000000	0.000000	0.000000
U/河川・下水道・その他の公共事業	0.000000	0.000000	0.000000	0.000000	0.000000	1.000000	0.000000	0.000000
071 農林関係公共事業	0.000000	0.000000	0.000000	0.000000	0.000000	1.000000	0.000000	0.000000

	065精密機械	066その他の製造工業製品	067建築	068建設補修	069道路関係公共事業	070河川・下水道・その他の公道	071農林関係公共事業	072鉄道軌道建設
072 鉄道軌道建設	0.000000	0.000000	0.000000	0.000000	0.000000	0.000000	0.000000	1.000000
073 その他の土木建設	0.000000	0.000000	0.000000	0.000000	0.000000	0.000000	0.000000	0.000000
074 電力	0.028543	0.028377	0.020190	0.023597	0.020727	0.020951	0.021033	0.023842
075 ガス・熱供給	0.001835	0.001389	0.001725	0.001706	0.000864	0.000837	0.000802	0.000893
076 水道	0.004154	0.003930	0.002793	0.002983	0.002489	0.002325	0.002326	0.002580
077 廃棄物処理	0.001182	0.001673	0.000986	0.001015	0.002459	0.001993	0.001372	0.003612
078 商業	0.110453	0.130457	0.108070	0.118916	0.104377	0.104001	0.099618	0.107943
079 金融・保険	0.055672	0.053440	0.043197	0.040433	0.051637	0.054306	0.066075	0.048789
080 不動産仲介及び賃貸	0.020014	0.018353	0.014826	0.015129	0.014970	0.014769	0.014519	0.015269
081 住宅賃貸料	0.000000	0.000000	0.000000	0.000000	0.000000	0.000000	0.000000	0.000000
082 鉄道旅客輸送（JR）	0.003587	0.003189	0.002586	0.003030	0.003678	0.002951	0.003289	0.003161
083 鉄道旅客輸送（除JR）	0.001376	0.001397	0.001431	0.001530	0.001786	0.001925	0.001950	0.001623
084 鉄道貨物輸送	0.000235	0.000487	0.000314	0.000355	0.000491	0.000471	0.000467	0.000451
085 バス	0.001235	0.001051	0.001121	0.001208	0.001271	0.001263	0.001945	0.000956
086 ハイヤー・タクシー	0.001855	0.001522	0.001581	0.001979	0.002216	0.001669	0.002227	0.001184
087 道路貨物輸送	0.014633	0.024494	0.032084	0.031902	0.037726	0.032606	0.033130	0.032870
088 自家用旅客自動車輸送	0.008454	0.022264	0.021145	0.014101	0.022091	0.022941	0.022090	0.016182
089 自家用貨物自動車輸送	0.004863	0.016722	0.013669	0.013742	0.021088	0.020258	0.020469	0.018950
090 外洋輸送	0.000000	0.000000	0.000000	0.000000	0.000000	0.000000	0.000000	0.000000
091 沿海・内水面旅客輸送	0.000150	0.000114	0.000124	0.000117	0.000139	0.000138	0.000147	0.000091
092 沿海・内水面貨物輸送	0.001509	0.002520	0.002540	0.002623	0.004464	0.003945	0.003886	0.004496
093 港湾運送	0.001351	0.001912	0.002435	0.002409	0.003410	0.002167	0.002305	0.003289
094 国際航空輸送	0.000312	0.000248	0.000193	0.000209	0.000180	0.000209	0.000236	0.000155
095 国内航空旅客輸送	0.001139	0.001199	0.001059	0.001242	0.001425	0.001353	0.001290	0.001091
096 国内航空貨物輸送	0.000152	0.000172	0.000081	0.000126	0.000082	0.000082	0.000077	0.000080
097 航空機使用事業	0.000045	0.000067	0.000055	0.000035	0.000039	0.000039	0.000037	0.000032
098 貨物運送取扱	0.000835	0.001413	0.001373	0.001724	0.001502	0.001292	0.001306	0.001280
099 倉庫	0.002151	0.003681	0.002562	0.002901	0.003755	0.003176	0.003495	0.003736
100 こん包	0.002903	0.003865	0.001942	0.002243	0.001641	0.001651	0.001647	0.001921
101 道路輸送施設提供	0.002647	0.006436	0.006417	0.005557	0.007811	0.007475	0.007451	0.006483
102 水運施設管理★★	0.000052	0.000092	0.000084	0.000087	0.000145	0.000128	0.000126	0.000144
103 その他の水運付帯サービス	0.000017	0.000031	0.000028	0.000029	0.000049	0.000042	0.000042	0.000049
104 航空施設管理（国営）★★	0.000141	0.000143	0.000121	0.000141	0.000154	0.000150	0.000146	0.000120
105 航空施設管理（産業）	0.000023	0.000023	0.000019	0.000023	0.000025	0.000024	0.000023	0.000019
106 その他の航空付帯サービス	0.000165	0.000165	0.000139	0.000163	0.000177	0.000172	0.000169	0.000138
107 旅行・その他の運輸付帯サービス	0.000366	0.000395	0.000351	0.000384	0.000474	0.000443	0.000468	0.000405
108 通信	0.013607	0.014204	0.009239	0.022362	0.017268	0.015638	0.015006	0.016513
109 放送	0.003991	0.004227	0.001875	0.001619	0.001750	0.001779	0.001501	0.001719
110 公務	0.000890	0.001328	0.000732	0.000723	0.000591	0.000742	0.000566	0.000595
111 教育	0.000708	0.000466	0.000429	0.000482	0.000763	0.000500	0.000825	0.000497
112 研究	0.082946	0.034969	0.012391	0.011389	0.008103	0.009704	0.008530	0.010753
113 医療・保健	0.000005	0.000005	0.000004	0.000004	0.000005	0.000004	0.000006	0.000005
114 社会保険	0.000000	0.000000	0.000000	0.000000	0.000000	0.000000	0.000000	0.000000
115 その他の公共サービス	0.001938	0.002300	0.001637	0.004359	0.001833	0.001642	0.005272	0.002799
116 広告・調査・情報サービス	0.032375	0.034252	0.015139	0.013046	0.014113	0.014336	0.012073	0.013864
117 物品賃貸業（除貸自動車業）	0.024737	0.025443	0.017712	0.017398	0.029463	0.037890	0.033647	0.029928
118 貸自動車業	0.001159	0.003325	0.003008	0.002546	0.003846	0.003781	0.003749	0.003204
119 自動車修理	0.005236	0.014012	0.013445	0.010976	0.016249	0.015975	0.015984	0.013631
120 機械修理	0.013680	0.011710	0.010534	0.021368	0.020545	0.023883	0.020021	0.022034
121 その他の対事業所サービス	0.024761	0.023602	0.068807	0.036967	0.074235	0.076551	0.069635	0.048463
122 娯楽サービス	0.001690	0.002394	0.000857	0.000811	0.000933	0.001001	0.000881	0.000892
123 飲食店	0.000000	0.000000	0.000000	0.000000	0.000000	0.000000	0.000000	0.000000
124 旅館・その他の宿泊所	0.000000	0.000000	0.000000	0.000000	0.000000	0.000000	0.000000	0.000000
125 その他の対個人サービス	0.000923	0.000928	0.000963	0.000939	0.001143	0.001212	0.001135	0.001013
126 事務用品	0.004248	0.004499	0.002447	0.002340	0.003126	0.003373	0.003286	0.002338
127 分類不明	0.010646	0.015884	0.008747	0.008651	0.007065	0.008877	0.006772	0.007112
128 列和	2.038894	2.137509	1.985891	2.070054	1.958648	1.959511	1.944079	1.965960
129 影響力係数	1.063372	1.114804	1.035728	1.079623	1.021520	1.021970	1.013921	1.025333



	073その他の土木建設	074電力	075ガス・熱供給	076水道	077廃棄物処理	078商業	079金融・保険	080不動産仲介及び賃貸
072 鉄道軌道建設	0.000000	0.000000	0.000000	0.000000	0.000000	0.000000	0.000000	0.000000
073 その他の土木建設	1.000000	0.000000	0.000000	0.000000	0.000000	0.000000	0.000000	0.000000
074 電力	0.022679	1.113411	0.023614	0.083266	0.030522	0.014654	0.008355	0.019287
075 ガス・熱供給	0.001059	0.000391	1.009197	0.000958	0.002508	0.001021	0.000826	0.001600
076 水道	0.002561	0.001687	0.004455	1.083666	0.010919	0.002392	0.001640	0.003329
077 廃棄物処理	0.002787	0.005641	0.002060	0.002000	1.000703	0.001373	0.001426	0.000497
078 商業	0.110499	0.032335	0.035779	0.037103	0.034245	1.025507	0.017643	0.009913
079 金融・保険	0.047047	0.061384	0.031878	0.030672	0.034213	0.079764	1.121483	0.048158
080 不動産仲介及び賃貸	0.014956	0.019080	0.033290	0.009659	0.009772	0.044310	0.025872	1.030709
081 住宅賃貸料	0.000000	0.000000	0.000000	0.000000	0.000000	0.000000	0.000000	0.000000
082 鉄道旅客輸送（JR）	0.002831	0.001631	0.001618	0.001286	0.009516	0.006017	0.006702	0.000964
083 鉄道旅客輸送（除JR）	0.001524	0.000843	0.000935	0.000664	0.004843	0.004337	0.003714	0.000462
084 鉄道貨物輸送	0.000476	0.000221	0.000124	0.000166	0.000144	0.000108	0.000088	0.000043
085 バス	0.001192	0.000479	0.000627	0.000356	0.002502	0.001516	0.001583	0.000321
086 ハイヤー・タクシー	0.001683	0.000833	0.001037	0.000682	0.003018	0.002885	0.002953	0.000566
087 道路貨物輸送	0.037537	0.009853	0.019101	0.007307	0.023351	0.005129	0.004631	0.002331
088 自家用旅客自動車輸送	0.016195	0.006393	0.006230	0.006114	0.006940	0.017871	0.005685	0.005812
089 自家用貨物自動車輸送	0.017506	0.003042	0.003147	0.003414	0.020575	0.011037	0.001094	0.000788
090 外洋輸送	0.000000	0.000000	0.000000	0.000000	0.000000	0.000000	0.000000	0.000000
091 沿海・内水面旅客輸送	0.000104	0.000081	0.000078	0.000057	0.000205	0.000137	0.000180	0.000043
092 沿海・内水面貨物輸送	0.004001	0.004909	0.004852	0.001687	0.001622	0.000842	0.000362	0.000380
093 港湾運送	0.002931	0.003240	0.001948	0.000699	0.000434	0.000283	0.000176	0.000175
094 国際航空輸送	0.000190	0.000141	0.000123	0.000120	0.000501	0.000603	0.000266	0.000071
095 国内航空旅客輸送	0.001094	0.000584	0.000609	0.000632	0.002355	0.002550	0.001217	0.000544
096 国内航空貨物輸送	0.000082	0.000059	0.000094	0.000070	0.000070	0.000100	0.000121	0.000052
097 航空機使用事業	0.000035	0.000388	0.000041	0.000055	0.000027	0.000037	0.000060	0.000031
098 貨物運送取扱倉庫	0.001532	0.000731	0.001165	0.000435	0.000326	0.000297	0.000283	0.000156
099 倉庫	0.003392	0.004338	0.008746	0.001217	0.000821	0.000736	0.000658	0.000388
100 こん包	0.001898	0.000656	0.000798	0.000729	0.000618	0.007662	0.000426	0.000204
101 道路輸送施設提供	0.006627	0.001833	0.002437	0.001668	0.004956	0.003954	0.001210	0.000983
102 水運施設管理★★	0.000129	0.000157	0.000154	0.000054	0.000057	0.000030	0.000017	0.000013
103 その他の水運付帯サービス	0.000044	0.000053	0.000051	0.000018	0.000017	0.000009	0.000006	0.000004
104 航空施設管理（国営）★★	0.000124	0.000073	0.000073	0.000074	0.000269	0.000298	0.000144	0.000060
105 航空施設管理（産業）	0.000020	0.000011	0.000012	0.000012	0.000043	0.000048	0.000023	0.000010
106 その他の航空付帯サービス	0.000143	0.000082	0.000084	0.000085	0.000312	0.000346	0.000167	0.000069
107 旅行・その他の運輸付帯サービス	0.000394	0.000267	0.000276	0.000184	0.000797	0.000661	0.000507	0.000123
108 通信	0.015909	0.009359	0.013435	0.010559	0.012060	0.024373	0.025926	0.006277
109 放送	0.001813	0.002330	0.003721	0.002710	0.001122	0.003146	0.005858	0.002691
110 公務	0.000634	0.000643	0.001368	0.001011	0.000721	0.000659	0.000546	0.001142
111 教育	0.000720	0.001182	0.000918	0.000368	0.000472	0.000557	0.000485	0.000163
112 研究	0.010887	0.025114	0.015999	0.005628	0.004864	0.003477	0.002248	0.001325
113 医療・保健	0.000005	0.000004	0.000017	0.000025	0.000003	0.000010	0.000016	0.000006
114 社会保険	0.000000	0.000000	0.000000	0.000000	0.000000	0.000000	0.000000	0.000000
115 その他の公共サービス	0.002990	0.002342	0.004458	0.010696	0.002685	0.001232	0.003122	0.001249
116 広告・調査・情報サービス	0.014630	0.018869	0.030176	0.021963	0.009006	0.025261	0.046941	0.021611
117 物品賃貸業（除貸自動車業）	0.032296	0.026790	0.013600	0.009292	0.017961	0.011994	0.018227	0.005963
118 貸自動車業	0.003099	0.000805	0.000878	0.000802	0.002672	0.002319	0.000525	0.000484
119 自動車修理	0.013165	0.003650	0.004125	0.003537	0.010647	0.009878	0.002700	0.002331
120 機械修理	0.019416	0.051786	0.009237	0.024729	0.020185	0.003786	0.007019	0.003706
121 その他の対事業所サービス	0.046318	0.026912	0.023512	0.040579	0.030410	0.035079	0.062938	0.036922
122 娯楽サービス	0.000944	0.001299	0.001431	0.001363	0.000976	0.001390	0.002357	0.001008
123 飲食店	0.000000	0.000000	0.000000	0.000000	0.000000	0.000000	0.000000	0.000000
124 旅館・その他の宿泊所	0.000000	0.000000	0.000000	0.000000	0.000000	0.000000	0.000000	0.000000
125 その他の対個人サービス	0.001067	0.000586	0.000606	0.000668	0.000396	0.001799	0.000808	0.002255
126 事務用品	0.002380	0.002293	0.004830	0.002158	0.005082	0.005946	0.005991	0.002796
127 分類不明	0.007586	0.007690	0.016359	0.012088	0.008625	0.007883	0.006529	0.013651
128 列和	1.998371	1.668422	1.572323	1.650931	1.473085	1.482704	1.501084	1.290012
129 影響力係数	1.042237	0.870155	0.820035	0.861032	0.768278	0.773294	0.782880	0.672797





	081住宅賃貸料	082鉄道旅客輸送(JR)	083鉄道旅客輸送(除JR)	084鉄道貨物輸送	085バス	086ハイヤー・タクシー	087道路貨物輸送	088自家用旅客自動車輸送
072 鉄道軌道建設	0.000000	0.000000	0.000000	0.000000	0.000000	0.000000	0.000000	0.000000
073 その他の土木建設	0.000000	0.000000	0.000000	0.000000	0.000000	0.000000	0.000000	0.000000
074 電力	0.001912	0.058717	0.072814	0.090770	0.008986	0.006476	0.013137	0.019136
075 ガス・熱供給	0.000145	0.000572	0.001695	0.000740	0.000543	0.000748	0.000608	0.000938
076 水道	0.000376	0.005445	0.008952	0.004459	0.002848	0.003004	0.002797	0.004111
077 廃棄物処理	0.000194	0.013893	0.007347	0.016779	0.001292	0.000492	0.002134	0.001392
078 商業	0.008143	0.022846	0.021102	0.026484	0.037073	0.018692	0.042187	0.171372
079 金融・保険	0.063256	0.243653	0.247799	0.213715	0.035324	0.029771	0.041801	0.134090
080 不動産仲介及び賃貸	0.005907	0.012185	0.015760	0.012617	0.010478	0.005705	0.015250	0.022555
081 住宅賃貸料	1.000000	0.000000	0.000000	0.000000	0.000000	0.000000	0.000000	0.000000
082 鉄道旅客輸送(JR)	0.000545	1.002197	0.002305	0.002608	0.001101	0.000543	0.001262	0.002403
083 鉄道旅客輸送(除JR)	0.000297	0.001146	1.001101	0.001346	0.000603	0.000281	0.000758	0.001400
084 鉄道貨物輸送	0.000029	0.000086	0.001248	1.002663	0.000168	0.000065	0.001095	0.000787
085 バス	0.000163	0.000681	0.000764	0.000699	1.000517	0.000286	0.000912	0.000701
086 ハイヤー・タクシー	0.000280	0.001078	0.001239	0.001106	0.000773	1.000313	0.001551	0.001176
087 道路貨物輸送	0.001974	0.005576	0.005406	0.006168	0.003758	0.004906	1.004060	0.009768
088 自家用旅客自動車輸送	0.002152	0.005349	0.004392	0.004669	0.003777	0.002999	0.003993	1.006051
089 自家用貨物自動車輸送	0.000765	0.002280	0.001652	0.002016	0.001385	0.000984	0.001498	0.002916
090 外洋輸送	0.000000	0.000000	0.000000	0.000000	0.000000	0.000000	0.000000	0.000000
091 沿海・内水面旅客輸送	0.000018	0.000071	0.000074	0.000094	0.000054	0.000026	0.000064	0.000072
092 沿海・内水面貨物輸送	0.000203	0.000809	0.000797	0.001194	0.003523	0.003872	0.009231	0.016156
093 港湾運送	0.000134	0.000572	0.000601	0.000813	0.000445	0.000347	0.000560	0.002068
094 国際航空輸送	0.000033	0.000124	0.000129	0.000143	0.000093	0.000057	0.000113	0.000191
095 国内航空旅客輸送	0.000180	0.000622	0.000618	0.000678	0.000400	0.000232	0.000473	0.000857
096 国内航空貨物輸送	0.000024	0.000066	0.000065	0.000074	0.000071	0.000047	0.000080	0.000173
097 航空機使用事業	0.000007	0.000048	0.000053	0.000056	0.000020	0.000010	0.000021	0.000030
098 貨物運送取扱倉庫	0.000118	0.000305	0.000306	0.018550	0.000261	0.000502	0.000799	0.000949
099 倉庫	0.000236	0.000829	0.000839	0.001091	0.000807	0.000609	0.001006	0.004128
100 こん包	0.000159	0.000469	0.000445	0.001223	0.000552	0.000334	0.004297	0.002219
101 道路輸送施設提供	0.000496	0.001332	0.001131	0.001709	0.024846	0.011117	0.065345	0.125593
102 水運施設管理★★	0.000007	0.000028	0.000027	0.000040	0.000110	0.000120	0.000286	0.000501
103 その他の水運付帯サービス	0.000002	0.000009	0.000009	0.000013	0.000036	0.000039	0.000093	0.000164
104 航空施設管理(国営)★★	0.000021	0.000073	0.000073	0.000080	0.000049	0.000029	0.000058	0.000105
105 航空施設管理(産業)	0.000003	0.000012	0.000012	0.000013	0.000008	0.000005	0.000009	0.000017
106 その他の航空付帯サービス	0.000024	0.000084	0.000084	0.000093	0.000057	0.000034	0.000068	0.000122
107 旅行・その他の運輸付帯サービス	0.000057	0.027646	0.029819	0.000248	0.028115	0.001433	0.000423	0.001289
108 通信	0.002819	0.014239	0.011655	0.016389	0.008205	0.007170	0.016074	0.012986
109 放送	0.000577	0.002509	0.003214	0.002779	0.001649	0.000877	0.001755	0.002137
110 公務	0.000594	0.000403	0.000546	0.000787	0.000754	0.000342	0.000569	0.000469
111 教育	0.000059	0.005269	0.005337	0.006688	0.000159	0.000225	0.000209	0.000363
112 研究	0.000759	0.006000	0.006999	0.005759	0.003804	0.002655	0.003773	0.010247
113 医療・保健	0.000002	0.000036	0.000009	0.000010	0.000002	0.000002	0.000004	0.000008
114 社会保険	0.000000	0.000000	0.000000	0.000000	0.000000	0.000000	0.000000	0.000000
115 その他の公共サービス	0.000524	0.001370	0.002146	0.001499	0.003392	0.003086	0.002236	0.002291
116 広告・調査・情報サービス	0.004596	0.019982	0.025141	0.022415	0.013319	0.007070	0.014146	0.017137
117 物品賃貸業(除貸自動車業)	0.002265	0.009404	0.011633	0.011644	0.005703	0.002606	0.009838	0.009943
118 貸自動車業	0.000235	0.000626	0.000499	0.000621	0.001108	0.000355	0.008196	0.067358
119 自動車修理	0.001086	0.002875	0.002362	0.003155	0.071514	0.050358	0.050137	0.327721
120 機械修理	0.002000	0.008115	0.011026	0.010305	0.002987	0.001842	0.003685	0.006787
121 その他の対事業所サービス	0.011620	0.046662	0.030001	0.026141	0.023982	0.007316	0.016176	0.031616
122 娯楽サービス	0.000258	0.001091	0.001322	0.001345	0.000912	0.000615	0.001341	0.000933
123 飲食店	0.000000	0.000000	0.000000	0.000000	0.000000	0.000000	0.000000	0.000000
124 旅館・その他の宿泊所	0.000000	0.000000	0.000000	0.000000	0.000000	0.000000	0.000000	0.000000
125 その他の対個人サービス	0.000532	0.001246	0.003119	0.000879	0.000580	0.000419	0.000629	0.000865
126 事務用品	0.000635	0.004123	0.004135	0.003823	0.003506	0.002656	0.002458	0.004209
127 分類不明	0.007107	0.004815	0.006534	0.009415	0.009018	0.004093	0.006805	0.005606
128 列和	1.199520	1.771715	1.769270	1.826925	1.444891	1.276291	1.494261	2.566213
129 影響力係数	0.625602	0.924026	0.922751	0.952820	0.753573	0.665641	0.779322	1.338391



	089 自家用貨物 自動車輸送	090 外洋輸送	091 沿海・内水面 旅客輸送	092 沿海・内水面 貨物輸送	093 港湾運送	094 国際航空輸 送	095 国内航空旅 客輸送	096 国内航空貨 物輸送
072 鉄道軌道建設	0.000000	0.000000	0.000000	0.000000	0.000000	0.000000	0.000000	0.000000
073 その他の土木建設	0.000000	0.000000	0.000000	0.000000	0.000000	0.000000	0.000000	0.000000
074 電力	0.020024	0.004153	0.008022	0.008718	0.008259	0.015820	0.015887	0.027891
075 ガス・熱供給	0.000895	0.000346	0.001284	0.001359	0.000586	0.001362	0.001296	0.001595
076 水道	0.003763	0.002050	0.004020	0.004080	0.001335	0.002394	0.002297	0.002964
077 廃棄物処理	0.001424	0.001668	0.001350	0.002529	0.001054	0.001602	0.001535	0.003378
078 商業	0.164780	0.020118	0.041414	0.043551	0.018683	0.026104	0.026822	0.035021
079 金融・保険	0.131837	0.070098	0.120144	0.114960	0.083435	0.057067	0.074159	0.069394
080 不動産仲介及び賃貸	0.024470	0.043474	0.012298	0.013079	0.204361	0.021213	0.020883	0.028950
081 住宅賃貸料	0.000000	0.000000	0.000000	0.000000	0.000000	0.000000	0.000000	0.000000
082 鉄道旅客輸送（JR）	0.002395	0.001621	0.002085	0.002185	0.003209	0.001920	0.001989	0.003703
083 鉄道旅客輸送（除JR）	0.001376	0.000788	0.000855	0.000854	0.001980	0.000766	0.000815	0.001318
084 鉄道貨物輸送	0.000765	0.000166	0.000239	0.000245	0.000079	0.000417	0.000389	0.000322
085 バス	0.000706	0.000607	0.000750	0.000699	0.000899	0.000659	0.000663	0.000704
086 ハイヤー・タクシー	0.001178	0.000751	0.001157	0.001204	0.000846	0.001007	0.001039	0.001078
087 道路貨物輸送	0.011366	0.002874	0.005613	0.006108	0.003592	0.005433	0.005366	0.006893
088 自家用旅客自動車輸送	0.006114	0.003890	0.004027	0.004735	0.004366	0.005067	0.004965	0.005825
089 自家用貨物自動車輸送	1.002929	0.001231	0.001537	0.001801	0.001281	0.001645	0.001665	0.003928
090 外洋輸送	0.000000	1.004906	0.000000	0.000000	0.000000	0.000000	0.000000	0.000000
091 沿海・内水面旅客輸送	0.000072	0.000063	1.000087	0.000086	0.000114	0.000094	0.000092	0.000109
092 沿海・内水面貨物輸送	0.018408	0.003629	0.004372	1.008846	0.000678	0.002693	0.002511	0.001706
093 港湾運送	0.001977	0.185335	0.000723	0.007747	1.000258	0.000703	0.000673	0.000641
094 国際航空輸送	0.000189	0.000129	0.000141	0.000142	0.000086	1.001706	0.001708	0.008517
095 国内航空旅客輸送	0.000847	0.000680	0.000800	0.000882	0.000620	0.003053	1.003065	0.013422
096 国内航空貨物輸送	0.000180	0.000043	0.000081	0.000097	0.000075	0.000095	0.000094	1.000122
097 航空機使用事業	0.000030	0.000032	0.000060	0.000058	0.000023	0.000364	0.000335	0.000210
098 貨物運送取扱	0.000959	0.000343	0.000524	0.000553	0.000217	0.000490	0.000477	0.000466
099 倉庫	0.003491	0.000769	0.001226	0.001265	0.000522	0.001575	0.001490	0.001274
100 こん包	0.002191	0.002172	0.001602	0.003651	0.005570	0.003286	0.002897	0.029502
101 道路輸送施設提供	0.123161	0.000847	0.001089	0.001241	0.000963	0.001215	0.001200	0.001681
102 水運施設管理★★	0.000570	0.018263	0.030704	0.031027	0.001018	0.000086	0.000081	0.000056
103 その他の水運付帯サービス	0.000187	0.019316	0.000693	0.010105	0.001147	0.000028	0.000026	0.000018
104 航空施設管理（国営）★★	0.000104	0.000078	0.000092	0.000100	0.000069	0.085917	0.095244	0.044468
105 航空施設管理（産業）	0.000017	0.000012	0.000015	0.000016	0.000011	0.016307	0.014853	0.007426
106 その他の航空付帯サービス	0.000121	0.000090	0.000106	0.000115	0.000080	0.117162	0.106717	0.053372
107 旅行・その他の運輸付帯サービス	0.001677	0.000905	0.076985	0.020625	0.000267	0.088280	0.080566	0.077711
108 通信	0.013091	0.009360	0.016235	0.017836	0.017968	0.020004	0.019701	0.032879
109 放送	0.002167	0.001087	0.003624	0.002989	0.002071	0.005770	0.005679	0.005638
110 公務	0.000482	0.000597	0.000793	0.001236	0.000721	0.000721	0.000729	0.001974
111 教育	0.000425	0.000162	0.000255	0.000265	0.000385	0.000361	0.000363	0.000487
112 研究	0.010570	0.002935	0.003819	0.004448	0.002671	0.005333	0.005406	0.011746
113 医療・保健	0.000008	0.000003	0.000125	0.000169	0.000003	0.000004	0.000004	0.000005
114 社会保険	0.000000	0.000000	0.000000	0.000000	0.000000	0.000000	0.000000	0.000000
115 その他の公共サービス	0.002406	0.001908	0.001957	0.002335	0.002081	0.001051	0.001104	0.001645
116 広告・調査・情報サービス	0.017386	0.008633	0.028903	0.023449	0.016702	0.037847	0.036109	0.040962
117 物品賃貸業（除貸自動車業）	0.010143	0.009198	0.007824	0.009059	0.008665	0.074975	0.077887	0.055040
118 貸自動車業	0.099267	0.000404	0.000466	0.000543	0.000446	0.000544	0.000539	0.000831
119 自動車修理	0.326685	0.001899	0.002214	0.002560	0.002129	0.002667	0.002638	0.003697
120 機械修理	0.006855	0.004121	0.003808	0.004672	0.005599	0.030451	0.041064	0.065405
121 その他の対事業所サービス	0.031672	0.014641	0.026133	0.023169	0.019843	0.036320	0.036362	0.080728
122 娯楽サービス	0.000946	0.000823	0.001625	0.001575	0.001178	0.002418	0.002436	0.003492
123 飲食店	0.000000	0.000000	0.000000	0.000000	0.000000	0.000000	0.000000	0.000000
124 旅館・その他の宿泊所	0.000000	0.000000	0.000000	0.000000	0.000000	0.000000	0.000000	0.000000
125 その他の対個人サービス	0.000918	0.000582	0.000771	0.000907	0.000924	0.001227	0.001229	0.004177
126 事務用品	0.004137	0.001976	0.004950	0.005121	0.003754	0.007482	0.007488	0.009283
127 分類不明	0.005761	0.007133	0.009485	0.014780	0.008620	0.008623	0.008716	0.023603
128 列和	2.579856	1.574532	1.664923	1.663230	1.542487	1.906042	1.919982	1.986099
129 影響力係数	1.345506	0.821187	0.868330	0.867446	0.804474	0.994083	1.001354	1.035837

# 1 127部門分類表

## 1-(3) 逆行列係数表

		097航空機使用 事業
001	耕種農業	0.000227
002	畜産・養蚕	0.000057
003	農業サービス	0.000016
004	林業	0.000673
005	漁業	0.000044
006	金属鉱物	0.000006
007	非金属鉱物	0.000056
008	石炭・亜炭	0.000058
009	原油・天然ガス	0.000509
010	食料品	0.000150
011	飲料	0.000043
012	飼料・有機質肥料(除別掲)	0.000032
013	たばこ	0.000000
014	繊維工業製品	0.002020
015	衣服・その他の繊維製品	0.003485
016	製材・木製品	0.003373
017	家具・装備品	0.001648
018	パルプ・紙・板紙・加工紙	0.011298
019	紙加工品	0.013443
020	出版・印刷	0.015887
021	化学肥料	0.000047
022	無機化学基礎製品	0.001017
023	有機化学基礎・中間製品	0.003078
024	合成樹脂	0.001782
025	化学繊維	0.000272
026	医薬品	0.000129
027	化学最終製品(除別掲)	0.003586
028	石油製品	0.072830
029	石炭製品	0.000602
030	プラスチック製品	0.007653
031	ゴム製品	0.002251
032	なめし革・毛皮・同製品	0.000107
033	ガラス・ガラス製品	0.000790
034	セメント・セメント製品	0.000215
035	陶磁器	0.000131
036	その他の窯業・土石製品	0.000570
037	鉄鉄・粗鋼	0.002510
038	鋼材	0.005149
039	鑄鍛造品・その他の鉄鋼製品	0.002666
040	非鉄金属製錬・精製	0.000584
041	非鉄金属加工製品	0.002065
042	建設・建築用金属製品	0.000639
043	その他の金属製品	0.006632
044	一般産業機械	0.014193
045	特殊産業機械	0.010645
046	その他の一般機器	0.005264
047	事務用・サービス用機器	0.007387
048	民生用電気機械	0.004162
049	電子・通信機器	0.015622
050	重電機器	0.004534
051	その他の電気機器	0.002384
052	乗用車	0.000000
053	トラック・バスその他の自動車	0.000001
054	二輪自動車	0.000000
055	自動車部品・同付属品	0.001621
056	鋼船	0.000002
057	その他の船舶	0.000000
058	船舶用内燃機関	0.000019
059	船舶修理	0.000141
060	鉄道車両	0.000053
061	鉄道車両修理	0.000283
062	航空機	0.007823
063	航空機修理	0.021381
064	その他の輸送機械	0.001753
065	精密機械	0.000966
066	その他の製造工業製品	0.002817
067	建築	0.000000
068	建設補修	0.005648
069	道路関係公共事業	0.000000
070	河川・下水道その他の公共事業	0.000000
071	農林関係公共事業	0.000000

	097航空機使用 事業
072 鉄 道 軌 道 建 設	0.000000
073 そ の 他 の 土 木 建 設	0.000000
074 電 力	0.020201
075 ガ ス ・ 熱 供 給	0.000635
076 水 道	0.001630
077 廃 棄 物 処 理	0.004615
078 商 業	0.046888
079 金 融 ・ 保 険	0.110386
080 不 動 産 仲 介 及 び 賃 貸	0.016467
081 住 宅 賃 貸 料	0.000000
082 鉄 道 旅 客 輸 送 ( J R )	0.002539
083 鉄 道 旅 客 輸 送 ( 除 J R )	0.001245
084 鉄 道 貨 物 輸 送	0.000288
085 バ ス	0.000616
086 ハ イ ヤ ー ・ タ ク シ ー	0.001011
087 道 路 貨 物 輸 送	0.006899
088 自 家 用 旅 客 自 動 車 輸 送	0.006029
089 自 家 用 貨 物 自 動 車 輸 送	0.002962
090 外 洋 輸 送	0.000000
091 沿 海 ・ 内 水 面 旅 客 輸 送	0.000083
092 沿 海 ・ 内 水 面 貨 物 輸 送	0.001896
093 港 湾 運 送	0.000744
094 国 際 航 空 輸 送	0.004497
095 国 内 航 空 旅 客 輸 送	0.007260
096 国 内 航 空 貨 物 輸 送	0.000072
097 航 空 機 使 用 事 業	1.000040
098 貨 物 運 送 取 扱	0.000353
099 倉 庫	0.001496
100 こ ん 包	0.031044
101 道 路 輸 送 施 設 提 供	0.001584
102 水 運 施 設 管 理 ★ ★	0.000062
103 そ の 他 の 水 運 付 帯 サ ー ビ ス	0.000020
104 航 空 施 設 管 理 ( 国 公 営 ) ★ ★	0.007750
105 航 空 施 設 管 理 ( 産 業 )	0.000509
106 そ の 他 の 航 空 付 帯 サ ー ビ ス	0.003633
107 旅 行 ・ そ の 他 の 運 輸 付 帯 サ ー ビ ス	0.001489
108 通 信	0.014264
109 放 送	0.002532
110 公 務	0.001165
111 教 育	0.000308
112 研 究	0.009601
113 医 療 ・ 保 健	0.000004
114 社 会 保 障	0.000000
115 そ の 他 の 公 共 サ ー ビ ス	0.002692
116 広 告 ・ 調 査 ・ 情 報 サ ー ビ ス	0.019574
117 物 品 賃 貸 業 ( 除 賃 自 動 車 業 )	0.212859
118 賃 自 動 車 業	0.000749
119 自 動 車 修 理	0.003378
120 機 械 修 理	0.128752
121 そ の 他 の 対 事 業 所 サ ー ビ ス	0.050185
122 娯 楽 サ ー ビ ス	0.003414
123 飲 食 店	0.000000
124 旅 館 ・ そ の 他 の 宿 泊 所	0.000000
125 そ の 他 の 対 個 人 サ ー ビ ス	0.002303
126 事 務 用 品	0.004178
127 分 類 不 明	0.013927
128 列 和	2.029847
129 影 響 力 係 数	1.058653

1 127部門分類表

1-(4)最終需要部門別生産額誘発表

①最終需要部門別生産額誘発表[ $I - (I - M)A - 1 \cdot [I - (I - M)Y + E]$ ]

(単位:百万円)

	001家計外消費支出	002民間消費支出	003一般政府消費支出	004国内総資本形成(公的)	005国内総資本形成(民間)	006在庫純増	007輸出(調整項を含む)	008最終需要計
001 耕種農業	686,293	8,059,132	268,956	103,942	179,767	93,391	114,807	9,506,289
002 畜産・養蚕	237,839	2,700,781	118,143	4,077	175,948	32,003	35,481	3,304,271
003 農業サービス	45,530	640,056	21,727	4,922	18,395	6,020	7,264	743,914
004 林業	37,668	482,795	25,520	125,196	541,290	407,816	40,645	1,660,930
005 漁業	235,977	2,166,650	89,763	5,721	15,234	28,862	44,418	2,586,626
006 金属鉱物	153	3,260	335	1,545	3,805	-6,039	6,927	9,985
007 非金属鉱物	9,478	107,764	18,316	805,192	459,569	9,625	78,947	1,488,892
008 石炭・亜炭	1,593	27,996	4,593	21,243	17,639	2,780	12,492	88,334
009 原油・天然ガス	2,437	53,700	6,238	5,945	10,879	40,469	9,404	129,073
010 食料	2,107,978	26,290,910	1,163,292	8,031	41,310	-32,981	223,427	29,801,967
011 飲料	1,511,550	7,457,870	46,576	848	3,190	-28,593	38,272	9,029,713
012 飼料・有機質肥料(除別掲)	73,631	1,023,111	40,509	3,532	52,619	5,838	21,886	1,221,125
013 たばこ	169,643	3,033,665	0	0	0	8,097	29,779	3,241,184
014 繊維工業製品	103,775	3,036,642	155,155	82,309	550,836	-5,851	835,543	4,758,408
015 衣服・その他の繊維製品	219,333	7,638,359	204,629	110,490	522,161	50,079	178,413	8,923,466
016 製材・木製品	78,645	812,641	111,379	616,061	2,798,947	17,871	156,662	4,592,206
017 家具・装備品	145,136	1,452,815	261,363	288,207	1,735,163	11,841	179,971	4,074,497
018 パルプ・紙・板紙・加工紙	272,076	2,684,787	511,567	294,671	1,137,998	36,539	692,552	5,630,190
019 紙加工品	318,073	2,473,525	320,899	161,040	537,111	13,380	385,688	4,209,716
020 出版・印刷	500,142	6,599,483	1,684,409	609,200	2,141,720	76,449	1,005,925	12,618,328
021 化学肥料	28,158	346,082	17,713	8,407	16,043	6,803	43,977	467,184
022 無機化学基礎製品	61,634	817,854	195,017	96,111	312,232	23,940	526,450	2,033,239
023 有機化学基礎・中間製品	144,704	2,169,267	439,065	251,718	815,393	102,100	2,801,559	6,723,807
024 合成樹脂	75,582	1,116,187	132,139	193,378	587,532	44,416	1,058,408	3,207,642
025 化学繊維	16,838	453,655	20,860	13,138	67,805	10,992	257,782	841,070
026 医薬品	197,603	1,703,504	4,286,775	3,614	12,143	-6,176	154,129	6,351,592
027 化学最終製品(除別掲)	286,433	4,154,080	367,744	260,788	967,911	23,044	1,246,926	7,306,926
028 石油製品	245,920	5,930,921	633,882	740,509	1,210,445	132	1,066,335	9,828,145
029 石炭製品	17,491	257,156	38,952	457,221	295,425	2,884	227,287	1,296,417
030 プラスチック製品	314,094	4,470,891	562,484	882,166	2,389,162	68,596	1,978,256	10,665,649
031 ゴム製品	45,212	1,312,006	138,410	219,398	673,225	28,013	961,042	3,377,306
032 なめし革・毛皮・同製品	50,380	1,349,186	10,676	5,471	16,187	1,827	38,325	1,472,053
033 ガラス・ガラス製品	70,142	610,014	106,348	93,991	493,173	1,321	458,467	1,833,456
034 セメント・セメント製品	7,561	182,221	39,778	2,744,071	1,739,374	20,445	67,919	4,801,369
035 陶磁器	56,412	263,203	33,899	93,934	389,127	20,860	186,565	1,044,000
036 その他の窯業・土石製品	26,163	513,378	57,564	382,422	850,196	8,082	357,516	2,195,321
037 鉄鉄・粗鋼	45,876	702,933	93,763	664,319	1,893,868	36,954	1,759,144	5,196,858
038 銅	96,340	1,528,828	196,628	1,455,256	4,219,945	87,772	3,638,712	11,223,480
039 鋳造品・その他の鉄鋼製品	36,033	725,764	79,943	418,555	1,858,754	46,341	999,544	4,164,934
040 非鉄金属製錬・精製	15,678	413,519	33,788	133,020	268,700	57,626	508,455	1,430,787
041 非鉄金属加工製品	47,512	870,230	114,007	563,452	2,038,009	72,254	1,424,939	5,130,403
042 建設・建築用金属製品	24,076	575,400	116,093	1,745,418	3,869,450	31,576	103,581	6,465,594
043 その他の金属製品	308,781	3,003,665	440,833	865,862	3,274,862	105,030	1,592,317	9,591,350
044 一般産業機械	26,758	490,690	89,575	868,695	5,680,022	75,979	2,567,401	9,799,120
045 特殊産業機械	14,260	238,222	52,965	368,531	7,226,562	206,166	3,743,392	11,850,099
046 その他の一般機器	15,041	343,530	47,017	115,463	2,264,149	44,711	1,061,211	3,891,121
047 事務用・サービス用機器	17,363	248,084	50,198	219,899	2,467,876	47,008	900,719	3,951,146
048 民生用電気機械	260,565	6,184,536	41,637	84,329	639,780	47,734	2,131,817	9,390,399
049 電子・通信機器	115,546	3,130,284	399,551	2,569,567	13,236,803	439,635	12,297,010	32,188,396
050 重電機器	11,627	232,263	28,973	576,871	3,357,613	55,983	1,723,535	5,986,864
051 その他の電気機器	45,868	1,511,618	73,396	384,125	1,609,677	56,326	2,798,779	6,479,789
052 乗用車	0	5,155,748	0	65,862	2,930,036	36,518	3,588,084	11,776,248
053トラック・バスその他の自動車	17	705,770	27,412	23,784	1,645,711	38,577	961,711	3,402,982
054 二輪自動車	0	158,495	0	3,665	70,955	7,888	345,002	586,005
055 自動車部品・同付属品	58,569	7,480,496	176,096	348,684	5,851,734	121,757	9,171,669	23,209,005
056 鋼船	33	2,082	52,609	34,144	283,865	-18,164	942,073	1,296,642
057 その他の船舶	4	23,056	142	2,362	46,550	-903	21,106	92,316
058 船用内燃機関	1,309	21,599	25,182	8,399	122,331	-4,690	334,810	508,940
059 船隻修理	9,889	120,160	66,664	10,953	20,541	1,680	88,708	318,595
060 鉄道車両	1,527	61,283	5,246	59,999	238,123	-4,337	32,507	394,349
061 鉄道車両修理	8,239	330,543	28,296	15,255	36,394	801	19,390	438,918
062 航空機	367	19,885	289,047	7,981	336,823	13,012	91,891	759,005
063 航空機修理	576	27,828	123,795	839	2,382	65	13,860	169,345
064 その他の輸送機械	2,379	225,527	14,527	98,106	574,612	5,955	248,097	1,169,202
065 精密機械	32,542	1,196,355	159,973	263,802	1,426,985	39,982	1,223,795	4,343,434
066 その他の製造工業製品	390,128	3,578,501	500,852	430,278	1,066,393	34,444	552,836	6,553,431
067 建築	0	0	0	6,347,112	35,581,776	0	0	41,928,888
068 建設補修	206,133	4,956,542	1,098,816	437,694	1,002,453	25,897	569,066	8,296,601
069 道路関係公共事業	0	0	0	10,022,133	0	0	0	10,022,133
070 河川・下水道その他の公共事業	0	0	0	10,647,336	0	0	0	10,647,336
071 農林関係公共事業	0	0	0	3,279,464	164,702	0	0	3,444,166
072 鉄道軌道建設	0	0	0	723,561	1,413,205	0	0	2,136,766
073 その他の土木建設	0	0	0	2,899,055	8,951,192	0	0	11,850,247
074 電力	485,846	10,191,474	1,643,024	859,749	2,327,936	65,169	1,638,668	17,211,867
075 ガス・熱供給	125,528	1,584,628	137,820	42,346	144,083	2,589	84,035	2,121,029
076 水道	196,405	2,831,237	1,059,362	100,933	274,991	6,338	181,325	4,650,592
077 廃棄物処理	166,361	1,033,567	1,639,785	76,283	153,964	3,206	96,779	3,169,945
078 商業	4,180,651	65,341,554	3,595,675	4,919,470	18,627,272	335,007	7,168,290	104,167,920
079 金融・保険	1,090,721	24,199,145	1,972,417	2,109,543	4,985,782	105,682	3,057,391	37,520,681
080 不動産仲介及び賃貸	553,056	6,541,720	884,913	643,365	1,921,783	47,992	1,032,617	11,625,446
081 住宅賃貸料	0	52,899,192	0	0	0	0	5,151	52,904,343
082 鉄道旅客輸送(JR)	66,912	2,841,096	302,848	130,941	334,144	6,902	178,711	3,861,556
083 鉄道旅客輸送(除JR)	40,938	1,895,235	112,184	70,050	164,266	3,137	78,919	2,364,728
084 貨物輸送	8,886	102,798	10,912	16,595	29,965	1,227	21,401	191,784

	001家計外消費支出	002民間消費支出	003一般政府消費支出	004国内総資本形成(公的)	005国内総資本形成(民間)	006在庫純増	007輸出(調整項を含む)	008最終需要計	
085	バス	26,394	1,553,492	120,757	51,577	120,396	2,417	65,654	1,940,686
086	ハイヤー・タクシー	166,312	2,088,589	174,127	76,200	185,194	3,668	96,999	2,791,090
087	道路貨物輸送	809,570	7,185,296	644,942	1,310,043	2,901,592	70,606	1,195,326	14,117,375
088	自家用旅客自動車輸送	199,275	2,394,633	574,399	788,138	1,416,968	25,477	344,281	5,743,171
089	自家用貨物自動車輸送	111,026	1,512,054	293,632	675,743	939,693	17,670	190,130	3,739,948
090	外洋輸送	1	5,142	6	3	9	0	1,802,066	1,807,228
091	沿海・内水面旅客輸送	2,547	130,410	7,373	5,455	13,773	267	6,874	166,700
092	沿海・内水面貨物輸送	34,190	561,948	66,206	140,584	246,617	9,582	125,987	1,185,115
093	港湾運送	19,865	305,831	31,215	101,143	240,369	11,607	786,547	1,496,576
094	国際航空輸送	11,606	1,344,256	17,081	9,145	29,128	667	422,212	1,834,095
095	国内航空旅客輸送	32,632	860,476	114,055	55,657	144,418	2,719	70,054	1,280,011
096	国内航空貨物輸送	5,167	72,253	6,864	4,157	14,430	414	6,483	109,769
097	航空機使用事業	1,785	27,704	3,414	2,211	8,001	805	2,545	46,465
098	貨物運送取扱	24,357	297,233	32,862	54,694	135,838	3,513	66,694	615,191
099	倉庫	67,716	836,991	80,834	127,512	285,078	122,756	151,914	1,672,801
100	こん包	52,926	1,018,565	66,321	82,443	313,839	9,392	220,690	1,764,176
101	道路輸送施設提供	93,181	2,030,364	154,182	267,203	484,271	10,023	148,221	3,187,444
102	水運施設管理★	1,310	23,140	23,395	4,593	8,253	334	60,323	121,348
103	その他の水運付帯サービス	438	6,832	795	1,531	2,763	118	94,186	106,663
104	航空施設管理(国公営)★★	4,317	199,727	-77,784	6,249	16,847	338	54,931	204,625
105	航空施設管理(産業)	708	35,061	2,015	1,001	2,712	54	45,605	87,157
106	その他の航空付帯サービス	5,086	251,909	14,477	7,194	19,487	389	235,064	533,606
107	旅行・その他の運搬付帯サービス	90,274	873,864	29,352	17,633	41,972	928	456,208	1,510,231
108	通信	437,386	8,258,944	974,598	613,272	1,373,940	24,367	654,944	12,337,451
109	放送	102,080	1,562,556	135,047	133,551	645,278	4,838	175,510	2,758,861
110	公務	15,894	991,258	25,048,301	29,335	92,304	2,583	55,333	26,235,009
111	教育	10,896	6,904,688	15,175,342	27,903	76,343	1,459	44,607	22,241,238
112	研究	181,221	3,165,061	1,807,998	637,576	3,053,127	83,123	2,670,344	11,598,449
113	医療・保健	390,809	5,455,952	24,659,489	203	591	33	335	30,507,412
114	社会保険	0	3,802,558	1,920,292	0	0	0	0	5,722,850
115	その他の公共サービス	58,184	4,092,350	116,281	89,495	216,330	4,297	149,533	4,726,470
116	広告・調査・情報サービス	496,523	5,777,723	1,070,977	1,082,332	5,243,839	39,005	1,411,124	15,121,524
117	物品賃貸業(除貸自動車業)	221,897	3,756,853	1,321,244	1,206,708	2,326,410	41,759	1,221,606	10,096,477
118	貸自動車業	30,619	468,732	72,376	129,415	209,998	3,998	51,205	966,342
119	自動車修理	150,446	4,664,683	380,878	555,462	944,178	17,862	243,228	6,956,737
120	機械修理	171,591	2,495,424	630,084	749,839	1,335,382	33,116	785,150	6,200,587
121	その他の対事業所サービス	494,243	7,636,779	2,320,957	3,751,934	9,333,861	47,638	1,753,776	25,339,188
122	娯楽サービス	1,494,989	11,777,123	84,665	57,057	234,815	2,390	105,794	13,756,834
123	飲食店	8,965,946	14,754,194	0	0	0	0	129,314	23,849,454
124	旅館・その他の宿泊所	2,620,465	5,739,187	0	0	0	0	278,316	8,637,968
125	その他の対個人サービス	159,615	10,004,996	407,252	48,076	121,955	1,853	55,402	10,799,149
126	事務用品	80,208	1,027,529	290,899	133,307	371,613	7,650	203,225	2,114,430
127	分類不明	190,055	2,504,772	891,560	350,776	1,103,722	30,889	661,644	5,733,418
128	内生部門計	35,144,371	444,577,766	107,609,398	78,817,963	200,671,308	4,052,305	101,827,279	972,700,391

# 1 127部門分類表

## 1-(4)最終需要部門別生産額誘発表

### ②最終需要部門別生産誘発係数表

	001家計外消費支出	002民間消費支出	003一般政府消費支出	004国内総資本形成(公的)	005国内総資本形成(民間)	006在庫純増	007輸出(調整項を含む)	008最終需要計
001 耕 種 農 業	0.035341	0.029651	0.003889	0.002587	0.001806	0.045314	0.002453	0.017317
002 畜 産 ・ 養 蚕	0.012247	0.009937	0.001708	0.000101	0.001768	0.015528	0.000758	0.006019
003 農 業 サ ー ビ ス	0.002345	0.002355	0.000314	0.000122	0.000185	0.002921	0.000155	0.001355
005 漁 業	0.012152	0.007972	0.001298	0.000142	0.000153	0.014004	0.000949	0.004712
006 金 属 鉱 物	0.000008	0.000012	0.000005	0.000038	0.000038	-0.002930	0.000148	0.000018
007 非 金 属 鉱 物	0.000488	0.000396	0.000265	0.020041	0.004617	0.004670	0.001687	0.002712
008 石 炭 ・ 亜 炭	0.000082	0.000103	0.000066	0.000529	0.000177	0.001349	0.000267	0.000161
009 原 油 ・ 天 然 ガ ス	0.000125	0.000198	0.000090	0.000148	0.000109	0.019636	0.000201	0.000235
010 食 料	0.108550	0.096730	0.016820	0.000200	0.000415	-0.016002	0.004773	0.054287
011 飲 料	0.077837	0.027439	0.000673	0.000021	0.000032	-0.013873	0.000818	0.016448
012飼料・有機質肥料(除別掲)	0.003792	0.003764	0.000586	0.000088	0.000529	0.002833	0.000468	0.002224
013 た ば こ	0.008736	0.011162	0.000000	0.000000	0.000000	0.003929	0.000636	0.005904
014 織 維 工 業 製 品	0.005344	0.011173	0.002243	0.002049	0.005534	-0.002839	0.017850	0.008668
015 衣 服 ・ そ の 他 の 織 維 製 品	0.011295	0.028103	0.002959	0.002750	0.005245	0.024299	0.003812	0.016255
016 製 材 ・ 木 製 品	0.004050	0.002990	0.001610	0.015334	0.028117	0.008671	0.003347	0.008365
017 家 具 ・ 装 備 品	0.007474	0.005345	0.003779	0.007173	0.017431	0.005746	0.003845	0.007422
018 パルプ・紙・板紙・加工紙	0.014011	0.009878	0.007397	0.007334	0.011432	0.017729	0.014795	0.010256
019 紙 加 工 品	0.016379	0.009101	0.004640	0.004008	0.005396	0.006492	0.008240	0.007668
020 出 版 ・ 印 刷	0.025806	0.024281	0.024354	0.015163	0.021515	0.037093	0.021490	0.022985
021 化 学 肥 料	0.001450	0.001273	0.000256	0.000209	0.000161	0.003301	0.000940	0.000851
022 無 機 化 学 基 礎 製 品	0.003174	0.003009	0.002820	0.002392	0.003137	0.011616	0.011247	0.003704
023 有 機 化 学 基 礎 ・ 中 間 製 品	0.007452	0.007981	0.006348	0.006265	0.008191	0.049540	0.059851	0.012248
024 合 成 樹 脂	0.003892	0.004107	0.001911	0.004813	0.005902	0.021551	0.022611	0.005843
025 化 学 織 維	0.000867	0.001669	0.000302	0.000327	0.000681	0.005333	0.005507	0.001532
026 医 薬 品	0.010176	0.006268	0.061981	0.000090	0.000122	-0.002997	0.003293	0.011570
027 化学最終製品(除別掲)	0.014750	0.015284	0.005317	0.006491	0.009723	0.011181	0.026639	0.013310
028 石 油 製 品	0.012664	0.021821	0.009165	0.018431	0.012160	0.000064	0.022781	0.017903
029 石 炭 製 品	0.000901	0.000946	0.000563	0.011380	0.002968	0.001399	0.004856	0.002362
030 プ ラ ス チ ッ ク 製 品	0.016174	0.016449	0.008133	0.021957	0.024001	0.033283	0.042262	0.019428
031 ゴ ム 製 品	0.002328	0.004827	0.002001	0.005461	0.006763	0.013592	0.020531	0.006152
032 なめし革・毛皮・同製品	0.002594	0.004964	0.000154	0.000136	0.000163	0.000887	0.000819	0.002681
033 ガ ラ ス ・ ガ ラ ス 製 品	0.003612	0.002244	0.001538	0.002339	0.004954	0.000641	0.009794	0.003340
034 セメント・セメント製品	0.000389	0.000670	0.000575	0.068300	0.017473	0.009920	0.001451	0.008746
035 陶 磁 器	0.002905	0.000968	0.000490	0.002338	0.003909	0.010122	0.003986	0.001902
036 その他の窯業・土石製品	0.001347	0.001889	0.000832	0.009518	0.008541	0.003921	0.007638	0.003999
037 鉄 鉄 ・ 粗 鋼	0.002362	0.002586	0.001356	0.016535	0.019025	0.017930	0.037581	0.009467
038 鋼 材	0.004961	0.005625	0.002843	0.036221	0.042392	0.042588	0.077735	0.020445
039 鑄 鍛 造 品 ・ そ の 他 の 鉄 鋼 製 品	0.001856	0.002670	0.001156	0.010418	0.018673	0.022485	0.021354	0.007587
040 非 鉄 金 属 製 錬 ・ 精 製	0.000807	0.001521	0.000489	0.003311	0.002699	0.027961	0.010862	0.002606
041 非 鉄 金 属 加 工 製 品	0.002447	0.003202	0.001648	0.014024	0.020473	0.035058	0.030442	0.009346
042 建設・建築用金属製品	0.001240	0.002117	0.001679	0.043443	0.038871	0.015321	0.002213	0.011778
043 その他の金属製品	0.015901	0.011051	0.006374	0.021551	0.032898	0.050961	0.034017	0.017472
044 一 般 産 業 機 械	0.001378	0.001805	0.001295	0.021622	0.057060	0.036865	0.054848	0.017850
045 特 殊 産 業 機 械	0.000734	0.000876	0.000766	0.009173	0.072596	0.100033	0.079972	0.021586
046 そ の 他 の 一 般 機 器	0.000775	0.001264	0.000680	0.002874	0.022745	0.021694	0.022671	0.007088
047 事務用・サービス用機器	0.000894	0.000913	0.000726	0.005473	0.024792	0.022808	0.019242	0.007197
048 民 生 用 電 気 機 械	0.013418	0.022754	0.000602	0.002099	0.006427	0.023161	0.045543	0.017105
049 電 子 ・ 通 信 機 器	0.005950	0.011517	0.005777	0.063956	0.132973	0.213313	0.262706	0.058634
050 重 電 機 器	0.000599	0.000855	0.000419	0.014358	0.033730	0.027163	0.036821	0.010906
051 その他の電気機器	0.002362	0.005562	0.001061	0.009561	0.016170	0.027330	0.059791	0.011804
052 乗 用 車	0.000000	0.018969	0.000000	0.001639	0.029434	0.017719	0.076654	0.021452
053トラック・バスその他の自動車	0.000001	0.002597	0.000396	0.000592	0.016532	0.018718	0.020545	0.006199
054 二 輪 自 動 車	0.000000	0.000583	0.000000	0.000091	0.000713	0.003827	0.007370	0.001067
055 自動車部品・同付属品	0.003016	0.027522	0.002546	0.008679	0.058785	0.059077	0.195938	0.042277
056 鋼 船	0.000002	0.000008	0.000761	0.000850	0.002852	-0.008813	0.020126	0.002362
057 そ の 他 の 船 舶	0.000000	0.000085	0.000002	0.000059	0.000468	-0.000438	0.000451	0.000168
058 船 用 内 燃 機 関	0.000067	0.000079	0.000364	0.000209	0.001229	-0.002276	0.007153	0.000927
059 船 舶 修 理	0.000509	0.000442	0.000964	0.000273	0.000206	0.000815	0.001895	0.000580
060 鉄 道 車 両	0.000079	0.000225	0.000076	0.001493	0.002392	-0.002104	0.000694	0.000718
061 鉄 道 車 両 修 理	0.000424	0.001216	0.000409	0.000380	0.000366	0.000389	0.000414	0.000800
062 航 空 機 械	0.000019	0.000073	0.004179	0.000199	0.003384	0.006314	0.001963	0.001383
063 航 空 機 械 修 理	0.000030	0.000102	0.001790	0.000021	0.000024	0.000032	0.000296	0.000308
064 その他の輸送機械	0.000123	0.000830	0.000210	0.002442	0.005772	0.002889	0.005300	0.002130
065 精 密 機 械	0.001676	0.004402	0.002313	0.006566	0.014335	0.019399	0.026144	0.007912
066 その他の製造工業製品	0.020090	0.013166	0.007242	0.010710	0.010713	0.016712	0.011810	0.011938
067 建 築	0.000000	0.000000	0.000000	0.157979	0.357445	0.000000	0.000000	0.076377
068 建 設 補 修	0.010615	0.018236	0.015887	0.010894	0.010070	0.012565	0.012157	0.015113
069 道 路 関 係 公 共 事 業	0.000000	0.000000	0.000000	0.249450	0.000000	0.000000	0.000000	0.018256
070 河川・下水道・その他の公共事業	0.000000	0.000000	0.000000	0.265012	0.000000	0.000000	0.000000	0.019395
071 農 林 関 係 公 共 事 業	0.000000	0.000000	0.000000	0.081626	0.001655	0.000000	0.000000	0.006274



	001家計外消費支出	002民間消費支出	003一般政府消費支出	004国内総資本形成(公的)	005国内総資本形成(民間)	006在庫純増	007輸出(調整項を含む)	008最終需要計
072 鉄道軌道建設	0.000000	0.000000	0.000000	0.018009	0.014197	0.000000	0.000000	0.003892
073 その他の土木建設	0.000000	0.000000	0.000000	0.072157	0.089921	0.000000	0.000000	0.021586
074 電力	0.025019	0.037497	0.023756	0.021399	0.023386	0.031620	0.035007	0.031353
075 ガス・熱供給	0.006464	0.005830	0.001993	0.001054	0.001447	0.001256	0.001795	0.003864
076 水道	0.010114	0.010417	0.015317	0.002512	0.002762	0.003075	0.003874	0.008471
077 廃棄物処理	0.008567	0.003803	0.023709	0.001899	0.001547	0.001555	0.002068	0.005774
078 商業	0.215282	0.240407	0.051989	0.122445	0.187124	0.162547	0.153139	0.189752
079 金融・保険	0.056167	0.089034	0.028519	0.052506	0.050086	0.051277	0.065316	0.068347
080 不動産仲介及び賃貸	0.028480	0.024069	0.012795	0.016013	0.019306	0.023286	0.022060	0.021177
081 住宅賃貸料	0.000000	0.194628	0.000000	0.000000	0.000000	0.000000	0.000110	0.096370
082 鉄道旅客輸送(JR)	0.003446	0.010453	0.004379	0.003259	0.003357	0.003349	0.003818	0.007034
083 鉄道旅客輸送(除JR)	0.002108	0.006973	0.001622	0.001744	0.001650	0.001522	0.001686	0.004308
084 貨物輸送	0.000458	0.000378	0.000158	0.000413	0.000301	0.000595	0.000457	0.000349
085 バス	0.001359	0.005716	0.001746	0.001284	0.001209	0.001173	0.001403	0.003535
086 ハイヤー・タクシー	0.008564	0.007684	0.002518	0.001897	0.001860	0.001780	0.002072	0.005084
087 道路貨物輸送	0.041689	0.026436	0.009325	0.032607	0.029149	0.034259	0.025536	0.025716
088 自家用旅客自動車輸送	0.010262	0.008810	0.008305	0.019617	0.014234	0.012361	0.007355	0.010462
089 自家用貨物自動車輸送	0.005717	0.005563	0.004246	0.016819	0.009440	0.008574	0.004062	0.006813
090 外洋輸送	0.000000	0.000019	0.000000	0.000000	0.000000	0.000000	0.038498	0.003292
091 沿海・内水面旅客輸送	0.000131	0.000480	0.000107	0.000136	0.000138	0.000129	0.000147	0.000304
092 沿海・内水面貨物輸送	0.001761	0.002068	0.000957	0.003499	0.002477	0.004649	0.002692	0.002159
093 港湾運送	0.001023	0.001125	0.000451	0.002517	0.002415	0.005632	0.016803	0.002726
094 国際航空輸送	0.000598	0.004946	0.000247	0.000228	0.000293	0.000323	0.009020	0.003341
095 国内航空旅客輸送	0.001680	0.003166	0.001649	0.001385	0.001451	0.001319	0.001497	0.002332
096 国内航空貨物輸送	0.000266	0.000266	0.000099	0.000103	0.000145	0.000201	0.000139	0.000200
097 航空機使用事業	0.000092	0.000102	0.000049	0.000055	0.000080	0.000391	0.000054	0.000085
098 貨物運送取扱	0.001254	0.001094	0.000475	0.001361	0.001365	0.001704	0.001425	0.001121
099 倉庫	0.003487	0.003079	0.001169	0.003174	0.002864	0.059562	0.003245	0.003047
100 こん包	0.002725	0.003748	0.000959	0.002052	0.003153	0.004557	0.004715	0.003214
101 道路輸送施設提供	0.004798	0.007470	0.002229	0.006651	0.004865	0.004863	0.003166	0.005806
102 水運施設管理★★	0.000067	0.000085	0.000338	0.000114	0.000083	0.000162	0.001289	0.000221
103 その他の水運付帯サービス	0.000023	0.000025	0.000011	0.000038	0.000028	0.000057	0.002012	0.000194
104 航空施設管理(国営)★★	0.000222	0.000735	-0.001125	0.000156	0.000169	0.000164	0.001174	0.000373
105 航空施設管理(産業)	0.000036	0.000129	0.000029	0.000025	0.000027	0.000026	0.000974	0.000159
106 その他の航空付帯サービス	0.000262	0.000927	0.000209	0.000179	0.000196	0.000189	0.005022	0.000972
107 旅行・その他の運輸付帯サービス	0.004649	0.003215	0.000424	0.000439	0.000422	0.000450	0.009746	0.002751
108 通信	0.022523	0.030387	0.014091	0.015264	0.013802	0.011823	0.013992	0.022474
109 放送	0.005257	0.005749	0.001953	0.003324	0.006482	0.002347	0.003749	0.005026
110 公務	0.000818	0.003647	0.362165	0.000730	0.000927	0.001253	0.001182	0.047790
111 教育	0.000561	0.025404	0.219415	0.000694	0.000767	0.000708	0.000953	0.040515
112 研究	0.009332	0.011645	0.026141	0.015869	0.030671	0.040332	0.057048	0.021128
113 医療・保健	0.020125	0.020074	0.356543	0.000005	0.000006	0.000016	0.000007	0.055572
114 社会保障	0.000000	0.013990	0.027765	0.000000	0.000000	0.000000	0.000000	0.010425
115 その他の公共サービス	0.002996	0.015057	0.001681	0.002228	0.002173	0.002085	0.003195	0.008610
116 広告・調査・情報サービス	0.025568	0.021258	0.015485	0.026939	0.052678	0.018925	0.030146	0.027545
117 物品賃貸業(除貸自動車業)	0.011427	0.013822	0.019103	0.030035	0.023370	0.020261	0.026098	0.018392
118 貸自動車業	0.001577	0.001725	0.001046	0.003221	0.002110	0.001940	0.001094	0.001760
119 自動車修理	0.007747	0.017162	0.005507	0.013825	0.009485	0.008667	0.005196	0.012672
120 機械修理	0.008836	0.009181	0.009110	0.018663	0.013415	0.016068	0.016773	0.011295
121 その他の対事業所サービス	0.025451	0.028097	0.033558	0.093385	0.093765	0.023114	0.037467	0.046158
122 娯楽サービス	0.076984	0.043331	0.001224	0.001420	0.002359	0.001160	0.002260	0.025059
123 飲食店	0.461701	0.054284	0.000000	0.000000	0.000000	0.000000	0.002763	0.043444
124 旅館・その他の宿泊所	0.134941	0.021116	0.000000	0.000000	0.000000	0.000000	0.005946	0.015735
125 その他の対個人サービス	0.008219	0.036811	0.005888	0.001197	0.001225	0.000899	0.001184	0.019672
126 事務用品	0.004130	0.003781	0.004206	0.003318	0.003733	0.003712	0.004342	0.003852
127 分類不明	0.009787	0.009216	0.012891	0.008731	0.011088	0.014987	0.014135	0.010444
128 内生部門計	1.809758	1.635705	1.555889	1.961775	2.015888	1.966200	2.175375	1.771866

1 127部門分類表

1-(4)最終需要部門別生産額誘発表

③最終需要部門別生産額誘発依存度表

	001家計外消費支出	002民間消費支出	003一般政府消費支出	004国内総資本形成(公的)	005国内総資本形成(民間)	006在庫純増	007輸出(調整項を含む)	008最終需要計
001 耕 種 農 業	0.072194	0.847768	0.028292	0.010934	0.018910	0.009824	0.012077	1.000000
002 畜 産 ・ 養 蚕	0.071979	0.817361	0.035755	0.001234	0.053249	0.009685	0.010738	1.000000
003 農 業 サ ー ビ ス	0.061204	0.860390	0.029207	0.006616	0.024727	0.008092	0.009765	1.000000
004 林 業	0.022679	0.290678	0.015365	0.075377	0.325896	0.245535	0.024471	1.000000
005 漁 業	0.091230	0.837636	0.034703	0.002212	0.005890	0.011158	0.017172	1.000000
006 金 属 鉱 物	0.015295	0.326449	0.033521	0.154756	0.381018	-0.604750	0.693712	1.000000
007 非 金 属 鉱 物	0.006366	0.072379	0.012302	0.540799	0.308665	0.006465	0.053024	1.000000
008 石 炭 ・ 亜 炭	0.018035	0.316927	0.051992	0.240481	0.199680	0.031468	0.141417	1.000000
009 原 油 ・ 天 然 ガ ス	0.018882	0.416044	0.048326	0.046063	0.084288	0.313537	0.072861	1.000000
010 食 料 品	0.070733	0.882187	0.039034	0.000269	0.001386	-0.001107	0.007497	1.000000
011 飲 料	0.167397	0.825925	0.005158	0.000094	0.000353	-0.003167	0.004238	1.000000
012飼料・有機質肥料(除別掲)	0.060297	0.837843	0.033173	0.002892	0.043090	0.004781	0.017923	1.000000
013 た ば こ	0.052340	0.935974	0.000000	0.000000	0.000000	0.002498	0.009188	1.000000
014 織 維 工 業 製 品	0.021809	0.638163	0.032606	0.017298	0.115760	-0.001230	0.175593	1.000000
015衣服・その他の繊維製品	0.024579	0.855986	0.022932	0.012382	0.058516	0.005612	0.019994	1.000000
016 製 材 ・ 木 製 品	0.017126	0.176961	0.024254	0.134154	0.609499	0.003892	0.034115	1.000000
017 家 具 ・ 装 備 品	0.035621	0.356563	0.064146	0.070734	0.425860	0.002906	0.044170	1.000000
018パルプ・紙・板紙・加工紙	0.048324	0.476856	0.090861	0.052338	0.202124	0.006490	0.123007	1.000000
019 紙 加 工 品	0.075557	0.587575	0.076228	0.038254	0.127588	0.003178	0.091618	1.000000
020 出 版 ・ 印 刷	0.039715	0.523008	0.133489	0.048279	0.169731	0.006059	0.079719	1.000000
021 化 学 肥 料	0.060273	0.740783	0.037915	0.017996	0.034340	0.014561	0.094133	1.000000
022 無 機 化 学 基 礎 製 品	0.030313	0.402242	0.095915	0.047270	0.153564	0.011774	0.258922	1.000000
023有機化学基礎・中間製品	0.021521	0.322625	0.065300	0.037437	0.121270	0.015185	0.416663	1.000000
024 合 成 樹 脂	0.023563	0.347977	0.041195	0.060287	0.183166	0.013847	0.329965	1.000000
025 化 学 織 維	0.020020	0.539378	0.024801	0.015620	0.080618	0.013069	0.306493	1.000000
026 医 薬 品	0.031111	0.268201	0.674913	0.000569	0.001912	-0.000972	0.024266	1.000000
027化学最終製品(除別掲)	0.039200	0.568513	0.050328	0.035690	0.132465	0.003154	0.170650	1.000000
028 石 油 製 品	0.025022	0.603463	0.064497	0.075346	0.123161	0.000013	0.108498	1.000000
029 石 炭 製 品	0.013492	0.198359	0.030046	0.352681	0.227878	0.002225	0.175319	1.000000
030 プ ラ ス チ ッ ク 製 品	0.029449	0.419186	0.052738	0.082711	0.224005	0.006431	0.185479	1.000000
031 ゴ ム 製 品	0.013387	0.388477	0.040982	0.064962	0.199338	0.008294	0.284559	1.000000
032なめし革・毛皮・同製品	0.034224	0.916534	0.007253	0.003717	0.010996	0.001241	0.026035	1.000000
033 ガ ラ ス ・ ガ ラ ス 製 品	0.038257	0.332713	0.058004	0.051265	0.268985	0.000720	0.250056	1.000000
034 セメント・セメント製品	0.001575	0.037952	0.008285	0.571518	0.362266	0.004258	0.014146	1.000000
035 陶 磁 器	0.054034	0.252110	0.032470	0.089975	0.372727	0.019981	0.178702	1.000000
036その他の窯業・土石製品	0.011918	0.233851	0.026221	0.174199	0.387276	0.003681	0.162854	1.000000
037 鉄 鉄 ・ 粗 鋼	0.008828	0.135261	0.018042	0.127831	0.364426	0.007111	0.338501	1.000000
038 鋼 材	0.008584	0.136217	0.017519	0.129662	0.375993	0.007820	0.324205	1.000000
039鑄鍛造品・その他の鉄鋼製品	0.008652	0.174256	0.019194	0.100495	0.446287	0.011126	0.239990	1.000000
040 非 鉄 金 属 製 錬 ・ 精 製	0.010958	0.289015	0.023615	0.092970	0.187799	0.040276	0.355368	1.000000
041 非 鉄 金 属 加 工 製 品	0.009261	0.169622	0.022222	0.109826	0.397241	0.014083	0.277744	1.000000
042 建 設 ・ 建 築 用 金 属 製 品	0.003724	0.088994	0.017956	0.269955	0.598468	0.004884	0.016020	1.000000
043 そ の 他 の 金 属 製 品	0.032194	0.313164	0.045962	0.090275	0.341439	0.010950	0.166016	1.000000
044 一 般 産 業 機 械	0.002731	0.050075	0.009141	0.088650	0.579646	0.007754	0.262003	1.000000
045 特 殊 産 業 機 械	0.001203	0.020103	0.004470	0.031099	0.609831	0.017398	0.315895	1.000000
046 そ の 他 の 一 般 機 器	0.003865	0.088286	0.012083	0.029673	0.581876	0.011490	0.272726	1.000000
047事務用・サービスイ用機器	0.004394	0.062788	0.012705	0.055654	0.624598	0.011897	0.227964	1.000000
048 民 生 用 電 気 機 械	0.027748	0.658602	0.004434	0.008980	0.068131	0.005083	0.227021	1.000000
049 電 子 ・ 通 信 機 器	0.003590	0.097249	0.012413	0.079829	0.411229	0.013658	0.382032	1.000000
050 重 電 機 器	0.001942	0.038795	0.004839	0.096356	0.560830	0.009351	0.287886	1.000000
051 そ の 他 の 電 気 機 器	0.007079	0.233282	0.011327	0.059281	0.248415	0.008693	0.431924	1.000000
052 乗 用 車	0.000000	0.437809	0.000000	0.005593	0.248809	0.003101	0.304688	1.000000
053トラック・バスその他の自動車	0.000005	0.207397	0.008055	0.006989	0.483609	0.011336	0.282608	1.000000
054 二 輪 自 動 車	0.000000	0.270467	0.000000	0.006254	0.121083	0.013461	0.588736	1.000000
055 自 動 車 部 品 ・ 同 付 属 品	0.002524	0.322310	0.007587	0.015024	0.252132	0.005246	0.395177	1.000000
056 鋼 船	0.000026	0.001606	0.040573	0.026332	0.218923	-0.014008	0.726548	1.000000
057 そ の 他 の 船 舶	0.000040	0.249748	0.001535	0.025586	0.504248	-0.009784	0.228627	1.000000
058 船 用 内 燃 機 関	0.002571	0.042438	0.049479	0.016504	0.240365	-0.009215	0.657859	1.000000
059 船 舶 修 理	0.031039	0.377156	0.209244	0.034379	0.064473	0.005274	0.278436	1.000000
060 鉄 道 車 両	0.003873	0.155404	0.013303	0.152147	0.603838	-0.010997	0.082432	1.000000
061 鉄 道 車 両 修 理	0.018770	0.753086	0.064468	0.034755	0.082918	0.001826	0.044176	1.000000
062 航 空 機	0.000483	0.026198	0.380823	0.010515	0.443769	0.017144	0.121068	1.000000
063 航 空 機 修 理	0.003400	0.164330	0.731020	0.004956	0.014064	0.000384	0.081847	1.000000
064 そ の 他 の 輸 送 機 械	0.002035	0.192890	0.012425	0.083908	0.491456	0.005093	0.212193	1.000000
065 精 密 機 械	0.007492	0.275440	0.036831	0.060736	0.328539	0.009205	0.281757	1.000000
066 そ の 他 の 製 造 工 業 製 品	0.059530	0.546050	0.076426	0.065657	0.162723	0.005256	0.084358	1.000000
067 建 築	0.000000	0.000000	0.000000	0.151378	0.848622	0.000000	0.000000	1.000000
068 建 設 補 修	0.024845	0.597418	0.132442	0.052756	0.120827	0.003121	0.068590	1.000000
069 道 路 関 係 公 共 事 業	0.000000	0.000000	0.000000	1.000000	0.000000	0.000000	0.000000	1.000000
070河川・下水道・その他の公共事業	0.000000	0.000000	0.000000	1.000000	0.000000	0.000000	0.000000	1.000000

	001家計外消費支出	002民間消費支出	003一般政府消費支出	004国内総資本形成(公的)	005国内総資本形成(民間)	006在庫純増	007輸出(調整項を含む)	008最終需要計
071 農林関係公共事業	0.000000	0.000000	0.000000	0.952179	0.047821	0.000000	0.000000	1.000000
072 鉄道軌道建設	0.000000	0.000000	0.000000	0.338624	0.661376	0.000000	0.000000	1.000000
073 その他の土木建設	0.000000	0.000000	0.000000	0.244641	0.755359	0.000000	0.000000	1.000000
074 電力	0.028227	0.592119	0.095459	0.049951	0.135252	0.003786	0.095206	1.000000
075 ガス・熱供給	0.059183	0.747103	0.064978	0.019965	0.067931	0.001221	0.039620	1.000000
076 水道	0.042232	0.326052	0.227791	0.021703	0.059130	0.001363	0.038990	1.000000
077 廃棄物処理	0.052481	0.326052	0.517291	0.024065	0.048570	0.001011	0.030530	1.000000
078 商業	0.040134	0.627271	0.034518	0.047226	0.178820	0.003216	0.068815	1.000000
079 金融・保険	0.029070	0.644955	0.052569	0.056223	0.132881	0.002817	0.081485	1.000000
080 不動産仲介及び賃貸	0.047573	0.562707	0.076119	0.055341	0.165308	0.004128	0.088824	1.000000
081 住宅賃貸料	0.000000	0.999903	0.000000	0.000000	0.000000	0.000000	0.000097	1.000000
082 鉄道旅客輸送(JR)	0.017328	0.735739	0.078426	0.033909	0.086531	0.001787	0.046280	1.000000
083 鉄道旅客輸送(除JR)	0.017312	0.801460	0.047441	0.029623	0.069465	0.001326	0.033373	1.000000
084 貨物輸送	0.046334	0.536010	0.056897	0.086529	0.156241	0.006399	0.111589	1.000000
085 バス	0.013600	0.800486	0.062224	0.026577	0.062038	0.001245	0.033830	1.000000
086 ハイヤー・タクシー	0.059587	0.748306	0.062387	0.027301	0.066352	0.001314	0.034753	1.000000
087 道路貨物輸送	0.057346	0.508968	0.045684	0.092796	0.205533	0.005001	0.084671	1.000000
088 自家用旅客自動車輸送	0.034698	0.416953	0.100014	0.137230	0.246722	0.004436	0.059946	1.000000
089 自家用貨物自動車輸送	0.029686	0.404298	0.078512	0.180682	0.251258	0.004725	0.050838	1.000000
090 外洋輸送	0.000001	0.002845	0.000003	0.000002	0.000005	0.000000	0.997144	1.000000
091 沿海・内水面旅客輸送	0.015282	0.782306	0.044230	0.032726	0.082624	0.001599	0.041233	1.000000
092 沿海・内水面貨物輸送	0.028850	0.474172	0.055865	0.118625	0.208096	0.008086	0.106308	1.000000
093 港湾運送	0.013274	0.204354	0.020858	0.067583	0.160612	0.007755	0.525564	1.000000
094 国際航空輸送	0.006328	0.732926	0.009313	0.004986	0.015881	0.000363	0.230202	1.000000
095 国内航空旅客輸送	0.025494	0.672241	0.089105	0.043482	0.112825	0.002124	0.054729	1.000000
096 国内航空貨物輸送	0.047073	0.658234	0.062531	0.037869	0.131462	0.003769	0.059062	1.000000
097 航空機使用事業	0.038418	0.596244	0.073465	0.047582	0.172195	0.017333	0.054762	1.000000
098 貨物運送取扱	0.039593	0.483156	0.053417	0.088905	0.220806	0.005710	0.108412	1.000000
099 倉庫	0.040480	0.500353	0.048323	0.076226	0.170420	0.073384	0.090814	1.000000
100 こん包	0.030000	0.577360	0.037593	0.046732	0.177895	0.005324	0.125095	1.000000
101 道路輸送施設提供	0.029234	0.636988	0.048372	0.083830	0.151931	0.003145	0.046501	1.000000
102 水運施設管理★★	0.010796	0.190688	0.192796	0.037853	0.068007	0.002753	0.497108	1.000000
103 その他の水運付帯サービス	0.004103	0.064053	0.007452	0.014351	0.025908	0.001106	0.883027	1.000000
104 航空施設管理(国営)★★	0.021097	0.976065	-0.380131	0.030540	0.082330	0.001650	0.268447	1.000000
105 航空施設管理(産業)	0.008122	0.402278	0.023117	0.011488	0.031119	0.000622	0.523254	1.000000
106 その他の航空付帯サービス	0.009532	0.472088	0.027131	0.013481	0.036519	0.000730	0.440520	1.000000
107 旅行・その他の運輸付帯サービス	0.059775	0.578629	0.019435	0.011676	0.027792	0.000614	0.302079	1.000000
108 通信	0.035452	0.669421	0.078995	0.049708	0.111363	0.001975	0.053086	1.000000
109 放送	0.037001	0.566377	0.048950	0.048408	0.233893	0.001754	0.063617	1.000000
110 公務	0.000606	0.037784	0.954766	0.001118	0.003518	0.000098	0.002109	1.000000
111 教育	0.000490	0.310445	0.682307	0.001255	0.003432	0.000066	0.002006	1.000000
112 研究	0.015625	0.272887	0.155883	0.054971	0.263236	0.007167	0.230233	1.000000
113 医療・保健	0.012810	0.178840	0.808311	0.000007	0.000019	0.000001	0.000011	1.000000
114 社会保障	0.000000	0.664452	0.335548	0.000000	0.000000	0.000000	0.000000	1.000000
115 その他の公共サービス	0.012310	0.865836	0.024602	0.018935	0.045770	0.000909	0.031637	1.000000
116 広告・調査・情報サービス	0.032836	0.382086	0.070825	0.071576	0.346780	0.002579	0.093319	1.000000
117 物品賃貸業(除貸自動車業)	0.021978	0.372095	0.130862	0.119518	0.230418	0.004136	0.120993	1.000000
118 貸自動車業	0.031685	0.485058	0.074897	0.133922	0.217312	0.004137	0.052989	1.000000
119 自動車修理	0.021626	0.670527	0.054750	0.079845	0.135721	0.002568	0.034963	1.000000
120 機械修理	0.027673	0.402450	0.101617	0.120930	0.215364	0.005341	0.126625	1.000000
121 その他の対事業所サービス	0.019505	0.301382	0.091596	0.148068	0.368357	0.001880	0.069212	1.000000
122 娯楽サービス	0.108672	0.856093	0.006154	0.004148	0.017069	0.000174	0.007690	1.000000
123 飲食店	0.375939	0.618639	0.000000	0.000000	0.000000	0.000000	0.005422	1.000000
124 旅館・その他の宿泊所	0.303366	0.664414	0.000000	0.000000	0.000000	0.000000	0.032220	1.000000
125 その他の対個人サービス	0.014780	0.926462	0.037711	0.004452	0.011293	0.000172	0.005130	1.000000
126 事務用品	0.037934	0.485960	0.137578	0.063046	0.175751	0.003618	0.096113	1.000000
127 分類不明	0.033149	0.436872	0.155502	0.061181	0.192507	0.005387	0.115401	1.000000
128 内生部門計	0.036131	0.457055	0.110630	0.081030	0.206303	0.004166	0.104685	1.000000

# 1 127部門分類表

## 1-(5)最終需要部門別粗付加価値誘発表

①最終需要部門別粗付加価値誘発額表 $V \cdot [I - (I - M)A] - 1 \cdot [I - (I - M)Y + E]$

	001家計外消費支出	002民間消費支出	003一般政府消費支出	004国内総資本形成(公的)	005国内総資本形成(民間)	006在庫純増	007輸出(調整項を含む)	008最終需要計
001 耕種農業	419,383	4,704,750	169,600	68,587	110,684	53,166	76,436	5,602,607
002 畜産・養蚕	58,431	639,542	29,122	1,049	45,622	8,301	9,434	791,502
003 農業サービス	24,538	338,410	12,047	2,850	10,255	3,141	4,249	395,490
004 林業	18,122	214,473	13,874	67,907	292,910	163,281	22,187	792,755
005 漁業	131,294	1,157,767	51,529	3,105	8,029	15,151	26,949	1,393,824
006 金属鉱物	81	1,530	195	886	2,482	66	4,033	9,273
007 非金属鉱物	4,438	51,326	9,537	419,557	238,372	4,545	41,170	768,945
008 石炭・亜炭	815	14,732	2,518	11,636	9,442	299	6,860	46,302
009 原油・天然ガス	1,537	33,510	4,210	3,991	7,141	582	6,361	57,331
010 食料	550,878	6,576,065	301,934	2,229	11,292	-8,462	63,346	7,497,282
011 飲料	729,382	3,595,755	23,732	427	1,589	-13,813	19,580	4,356,652
012 飼料・有機質肥料(除別掲)	9,167	123,733	5,126	463	6,872	764	2,951	149,077
013 たばこ	121,293	2,169,032	0	0	0	5,789	24,757	2,320,870
014 繊維工業製品	31,642	886,997	56,754	29,411	182,370	-2,562	306,094	1,490,705
015 衣服・その他の繊維製品	67,798	2,284,109	78,643	41,899	175,530	14,888	68,685	2,731,553
016 製材・木製品	23,585	247,347	36,652	201,907	915,510	4,956	51,668	1,481,627
017 家具・装備品	50,247	511,992	97,233	104,422	622,256	4,015	66,997	1,457,163
018 パルプ・紙・板紙・加工紙	83,803	825,469	166,855	94,348	359,001	11,021	226,515	1,767,011
019 紙加工品	124,106	944,089	130,759	64,521	210,507	4,938	158,217	1,637,136
020 出版・印刷	241,677	3,196,840	850,270	300,939	1,033,628	36,652	508,616	6,168,621
021 化学肥料	9,372	110,581	6,218	3,000	5,419	2,135	15,929	152,654
022 無機化学基礎製品	20,973	273,827	71,849	34,678	109,447	7,918	194,555	713,247
023 有機化学基礎・中間製品	35,002	517,950	115,522	64,666	202,337	23,923	738,893	1,698,293
024 合成樹脂	20,021	294,599	38,080	54,321	159,027	11,947	306,146	884,140
025 化学繊維	5,020	130,219	7,515	4,564	21,998	3,640	93,010	265,966
026 医薬品	80,768	708,076	1,839,417	1,520	4,974	-2,472	66,139	2,698,422
027 化学最終製品(除別掲)	90,158	1,306,769	125,467	87,640	319,306	6,831	426,659	2,362,830
028 石油製品	124,052	2,901,959	341,514	397,526	637,069	-457	575,818	4,977,481
029 石炭製品	4,206	62,800	9,958	116,901	73,859	625	58,204	326,551
030 プラスチック製品	102,669	1,461,242	198,811	305,728	797,100	22,137	702,180	3,589,867
031 ゴム製品	16,201	475,468	54,904	85,800	253,251	10,023	381,633	1,277,280
032 なめし革・毛皮・同製品	12,712	336,628	4,316	2,119	5,981	490	15,503	377,750
033 ガラス・ガラス製品	30,787	266,292	50,166	42,317	218,404	317	216,685	824,967
034 セメント・セメント製品	2,801	70,361	15,734	1,086,641	688,269	8,035	26,898	1,898,739
035 陶磁器	27,460	129,605	17,753	48,502	199,818	10,263	97,735	531,135
036 その他の窯業・土石製品	11,205	220,506	26,487	175,545	385,848	3,359	164,852	987,801
037 鉄鉄・粗鋼	10,865	166,329	23,759	167,604	467,255	8,883	446,580	1,291,274
038 鋼材	23,666	375,663	51,670	380,233	1,078,878	21,885	957,978	2,889,973
039 鑄鍛造品・その他の鉄鋼製品	12,341	248,145	29,379	151,928	657,265	16,320	367,923	1,483,301
040 非鉄金属製錬・精製	3,237	71,552	7,770	29,863	84,179	7,838	117,122	321,562
041 非鉄金属加工製品	14,116	260,005	37,099	180,253	634,740	22,023	464,529	1,612,765
042 建設・建築用金属製品	9,043	226,772	47,098	708,603	1,569,483	12,602	42,074	2,615,675
043 その他の金属製品	138,683	1,346,838	209,762	407,609	1,511,722	47,227	759,628	4,421,469
044 一般産業機械	9,012	164,942	32,378	306,000	1,971,533	26,034	929,621	3,439,520
045 特殊産業機械	5,383	90,051	21,327	141,123	2,744,221	78,158	1,510,067	4,590,330
046 その他の一般機器	6,685	152,490	22,474	53,353	1,035,956	20,302	507,954	1,799,215
047 事務用・サービス用機器	4,916	70,516	15,043	63,958	713,586	13,526	270,351	1,151,896
048 民生用電気機械	74,813	1,774,690	13,001	25,558	188,072	13,676	666,280	2,756,091
049 電子・通信機器	35,675	958,373	137,836	772,442	3,956,355	130,686	4,244,256	10,235,623
050 重電機器	4,396	87,485	11,819	221,060	1,272,870	21,059	704,192	2,322,881
051 その他の電気機器	15,381	504,404	26,502	132,184	541,815	18,649	1,011,810	2,250,745
052 乗用車	0	739,203	0	9,443	420,093	5,236	583,505	1,757,480
053トラック・バスその他の自動車	3	113,510	4,444	3,825	264,683	6,204	155,915	548,584
054 二輪自動車	0	23,299	0	539	10,430	1,160	55,071	90,499
055 自動車部品・同付属品	14,811	1,842,631	47,218	91,034	1,474,135	31,008	2,463,335	5,964,172
056 鋼船	9	625	15,976	10,211	84,894	-5,432	286,079	392,362
057 その他の船舶	1	6,033	45	622	12,211	-238	6,699	25,372
058 船用内燃機関	366	5,853	7,628	2,488	36,100	-1,399	101,536	152,572
059 船舶修理	3,629	43,505	26,417	4,322	7,937	595	35,275	121,680
060 鉄道車両	383	15,760	1,380	15,353	60,874	-1,112	8,558	101,196
061 鉄道車両修理	3,841	158,161	13,845	7,384	17,218	352	9,497	210,298
062 航空機	156	7,833	136,522	2,349	94,843	3,658	43,402	288,764
063 航空機修理	185	6,983	45,067	301	834	20	5,046	58,435
064 その他の輸送機械	683	65,668	4,450	28,738	167,653	1,722	76,078	344,992
065 精密機械	11,061	393,245	63,651	85,620	463,020	12,898	487,018	1,516,513
066 その他の製造工業製品	113,727	1,051,316	180,903	138,066	329,042	9,889	199,757	2,022,700
067 建築	0	0	0	2,929,112	16,420,541	0	0	19,349,653
068 建設補修	83,248	2,083,929	472,654	186,305	415,791	9,908	245,079	3,496,914
069 道路関係公共事業	0	0	0	4,684,465	0	0	0	4,684,465
070河川・下水道・その他の公共事業	0	0	0	5,051,732	0	0	0	5,051,732

	001家計外消費支出	002民間消費支出	003一般政府消費支出	004国内総資本形成(公的)	005国内総資本形成(民間)	006在庫純増	007輸出(調整項を含む)	008最終需要計
071 農林関係公共事業	0	0	0	1,562,572	78,476	0	0	1,641,048
072 鉄道軌道建設	0	0	0	340,379	664,802	0	0	1,005,181
073 その他の土木建設	0	0	0	1,324,976	4,091,029	0	0	5,416,005
074 電力	244,997	5,356,855	890,107	459,068	1,210,405	30,952	889,114	9,081,499
075 ガス・熱供給	63,154	839,935	74,517	22,580	75,365	1,262	45,507	1,122,320
076 水道	114,919	1,741,437	666,302	62,599	166,551	3,491	114,130	2,869,430
077 廃棄物処理	108,558	715,635	1,194,592	55,096	108,172	2,095	70,510	2,254,657
078 商業	2,871,818	45,534,364	2,547,270	3,464,544	13,005,897	224,096	5,096,203	72,744,192
079 金融・保険	691,932	15,984,438	1,350,522	1,432,344	3,313,278	63,004	2,098,048	24,933,567
080 不動産仲介及び賃貸	425,044	5,173,741	724,087	520,257	1,524,695	35,670	846,369	9,249,864
081 住宅賃貸料	0	46,662,061	0	0	0	0	4,544	46,666,605
082 鉄道旅客輸送(JR)	33,521	1,477,990	159,309	67,889	168,839	3,218	94,082	2,004,847
083 鉄道旅客輸送(除JR)	20,518	963,289	58,987	36,561	84,197	1,464	41,546	1,206,563
084 貨物輸送	4,258	49,277	5,461	8,291	14,672	582	10,767	93,309
085 バス	18,274	1,092,681	87,542	36,968	84,157	1,536	47,631	1,368,790
086 ハイヤー・タクシー	133,763	1,682,015	144,495	62,497	148,258	2,650	80,557	2,254,235
087 道路貨物輸送	533,392	4,706,269	435,284	883,707	1,930,781	44,119	810,738	9,344,289
088 自家用旅客自動車輸送	0	0	0	0	0	0	0	0
089 自家用貨物自動車輸送	0	0	0	0	0	0	0	0
090 外洋輸送	0	13	1	1	1	0	287,213	287,230
091 沿海・内水面旅客輸送	1,363	71,160	4,162	3,040	7,476	134	3,884	91,218
092 沿海・内水面貨物輸送	18,180	301,192	37,263	79,019	135,966	5,115	71,192	647,927
093 港湾運送	11,422	171,244	19,418	62,751	146,239	5,988	492,817	909,879
094 国際航空輸送	2,623	194,336	6,174	3,249	10,124	207	152,863	369,577
095 国内航空旅客輸送	11,248	300,702	41,258	19,879	50,433	875	25,363	449,757
096 国内航空貨物輸送	1,780	25,592	2,483	1,474	5,013	140	2,347	38,830
097 航空機使用事業	606	9,392	1,228	785	2,794	224	921	15,950
098 貨物運送取扱	15,865	194,374	22,423	37,227	90,987	2,279	45,743	408,897
099 倉庫	42,583	523,282	53,461	84,482	185,080	81,700	101,493	1,072,081
100 こん包	27,587	537,598	36,022	44,041	164,468	4,790	120,417	934,923
101 道路輸送施設提供	64,002	1,433,140	110,794	191,658	342,864	6,347	106,807	2,255,611
102 水運施設管理★★	828	14,690	13,385	3,075	5,416	210	40,622	78,226
103 その他の水運付帯サービス	337	5,206	650	1,252	2,216	90	77,475	87,226
104 航空施設管理(国公営)★★	2,415	81,567	-49,657	3,932	10,363	191	35,062	83,873
105 航空施設管理(産業)	411	14,435	1,351	663	1,755	32	30,620	49,267
106 その他の航空付帯サービス	3,370	118,365	11,083	5,433	14,388	264	180,126	333,029
107 旅行・その他の運輸付帯サービス	44,063	426,772	17,112	10,173	23,669	486	266,271	788,546
108 通信	304,553	5,880,137	708,577	441,548	966,882	15,674	476,650	8,794,020
109 放送	45,518	714,180	63,300	60,905	290,145	2,030	82,439	1,258,517
110 公務	10,253	677,280	17,323,245	19,907	61,041	1,549	38,268	18,131,543
111 教育	8,693	5,847,914	12,864,440	23,144	61,343	1,137	37,814	18,844,486
112 研究	108,971	1,889,378	1,174,597	390,924	1,821,815	47,588	1,738,142	7,171,413
113 医療・保健	217,282	3,033,531	13,710,988	111	318	18	186	16,962,435
114 社会保険	0	2,588,993	1,307,441	0	0	0	0	3,896,434
115 その他の公共サービス	36,270	2,662,629	76,556	58,289	137,404	2,480	98,611	3,072,239
116 広告・調査・情報サービス	222,629	2,610,779	510,435	501,855	2,397,513	16,646	673,994	6,933,850
117 物品賃貸業(除貸自動車業)	135,593	2,292,852	860,623	777,583	1,450,877	23,791	796,452	6,337,771
118 貸自動車業	22,066	346,928	55,497	99,069	158,804	2,631	39,358	724,354
119 自動車修理	66,833	2,162,376	179,337	260,917	437,991	7,229	114,748	3,229,430
120 機械修理	59,392	864,398	232,606	274,401	472,825	10,334	290,380	2,204,336
121 その他の対事業所サービス	328,486	5,169,922	1,638,450	2,618,251	6,431,386	29,865	1,239,136	17,455,497
122 娯楽サービス	995,240	7,847,530	57,310	37,704	152,332	1,444	71,718	9,163,278
123 飲食店	4,060,313	6,681,575	0	0	0	0	61,016	10,802,904
124 旅館・その他の宿泊所	1,044,410	2,287,405	0	0	0	0	137,855	3,469,671
125 その他の対個人サービス	111,369	7,320,734	298,825	34,866	86,653	1,224	40,661	7,894,333
126 事務用品	0	0	0	0	0	0	0	0
127 分類不明	93,086	1,240,249	467,641	180,742	554,214	14,060	347,449	2,897,442
128 内生部門計	17,269,731	249,361,995	66,868,369	37,597,959	90,384,198	1,649,680	42,114,022	505,245,953



# 1 127部門分類表

## 1-(5)最終需要部門別粗付加価値誘発表

### ②最終需要部門別粗付加価値誘発係数表

	001家計外消費支出	002民間消費支出	003一般政府消費支出	004国内総資本形成(公的)	005国内総資本形成(民間)	006在庫純増	007輸出(調整項を含む)	008最終需要計
001 耕 種 農 業	0.021596	0.017310	0.002452	0.001707	0.001112	0.025797	0.001633	0.010206
002 畜 産 ・ 養 蚕	0.003009	0.002353	0.000421	0.000026	0.000458	0.004028	0.000202	0.001442
003 農 業 サ ー ビ ス	0.001264	0.001245	0.000174	0.000071	0.000103	0.001524	0.000091	0.000720
004 林 業	0.000933	0.000789	0.000201	0.001690	0.002942	0.079225	0.000474	0.001444
005 漁 業	0.006761	0.004260	0.000745	0.000077	0.000081	0.007351	0.000576	0.002539
006 金 属 鉱 物	0.000004	0.000006	0.000003	0.000022	0.000025	0.000032	0.000086	0.000017
007 非 金 属 鉱 物	0.000229	0.000189	0.000138	0.010443	0.002395	0.002205	0.000880	0.001401
008 石 炭 ・ 亜 炭	0.000042	0.000054	0.000036	0.000290	0.000095	0.000145	0.000147	0.000084
009 原 油 ・ 天 然 ガ ス	0.000079	0.000123	0.000061	0.000099	0.000072	0.000282	0.000136	0.000104
010 食 料	0.028367	0.024195	0.004366	0.000055	0.000113	-0.004106	0.001353	0.013657
011 飲 料	0.037560	0.013230	0.000343	0.000011	0.000016	-0.006702	0.000418	0.007936
012飼料・有機質肥料(除別掲)	0.000472	0.000455	0.000074	0.000012	0.000069	0.000371	0.000063	0.000272
013 た ば こ	0.006246	0.007980	0.000000	0.000000	0.000000	0.002809	0.000529	0.004228
014 織 維 工 業 製 品	0.001629	0.003263	0.000821	0.000732	0.001832	-0.001243	0.006539	0.002715
015衣服・その他の繊維製品	0.003491	0.008404	0.001137	0.001043	0.001763	0.007224	0.001467	0.004976
016 製 材 ・ 木 製 品	0.001215	0.000910	0.000530	0.005025	0.009197	0.002405	0.001104	0.002699
017 家 具 ・ 装 備 品	0.002587	0.001884	0.001406	0.002599	0.006251	0.001948	0.001431	0.002654
018パルプ・紙・板紙・加工紙	0.004315	0.003037	0.002413	0.002348	0.003606	0.005347	0.004839	0.003219
019 紙 加 工 品	0.006391	0.003474	0.001891	0.001606	0.002115	0.002396	0.003380	0.002982
020 出 版 ・ 印 刷	0.012445	0.011762	0.012294	0.007490	0.010384	0.017784	0.010866	0.011237
021 化 学 肥 料	0.000483	0.000407	0.000090	0.000075	0.000054	0.001036	0.000340	0.000278
022無機化学基礎製品	0.001080	0.001007	0.001039	0.000863	0.001099	0.003842	0.004156	0.001299
023有機化学基礎・中間製品	0.001802	0.001906	0.001670	0.001610	0.002033	0.011608	0.015785	0.003094
024 合 成 樹 脂	0.001031	0.001084	0.000551	0.001352	0.001598	0.005797	0.006540	0.001611
025 化 学 織 維	0.000259	0.000479	0.000109	0.000114	0.000221	0.001766	0.001987	0.000484
026 医 薬 品	0.004159	0.002605	0.026596	0.000038	0.000050	-0.001200	0.001413	0.004915
027化学最終製品(除別掲)	0.004643	0.004808	0.001814	0.002181	0.003208	0.003315	0.009115	0.004304
028 石 油 製 品	0.006388	0.010677	0.004938	0.009894	0.006400	-0.000222	0.012301	0.009067
029 石 炭 製 品	0.000217	0.000231	0.000144	0.002910	0.000742	0.000303	0.001243	0.000595
030 プ ラ ス チ ッ ク 製 品	0.005287	0.005376	0.002875	0.007610	0.008007	0.010741	0.015001	0.006539
031 ゴ ム 製 品	0.000834	0.001749	0.000794	0.002136	0.002544	0.004863	0.008153	0.002327
032なめし革・毛皮・同製品	0.000655	0.001239	0.000062	0.000053	0.000060	0.000238	0.000331	0.000688
033 ガ ラ ス ・ ガ ラ ス 製 品	0.001585	0.000980	0.000725	0.001053	0.002194	0.000154	0.004629	0.001503
034 セメント・セメント製品	0.000144	0.000259	0.000227	0.027046	0.006914	0.003899	0.000575	0.003459
035 陶 磁 器	0.001414	0.000477	0.000257	0.001207	0.002007	0.004980	0.002088	0.000968
036その他の窯業・土石製品	0.000577	0.000811	0.000383	0.004369	0.003876	0.001630	0.003522	0.001799
037 鉄 鉄 ・ 粗 鋼	0.000559	0.000612	0.000344	0.004172	0.004694	0.004310	0.009540	0.002352
038 鋼 材	0.001219	0.001382	0.000747	0.009464	0.010838	0.010619	0.020466	0.005264
039鑄鍛造品・その他の鉄鋼製品	0.000635	0.000913	0.000425	0.003781	0.006603	0.007919	0.007860	0.002702
040非鉄金属製錬・精製	0.000167	0.000263	0.000112	0.000743	0.000846	0.003803	0.002502	0.000586
041非鉄金属加工製品	0.000727	0.000957	0.000536	0.004486	0.006376	0.010686	0.009924	0.002938
042建設・建築用金属製品	0.000466	0.000834	0.000681	0.017637	0.015767	0.006115	0.000899	0.004765
043その他の金属製品	0.007141	0.004955	0.003033	0.010145	0.015186	0.022915	0.016228	0.008054
044一般産業機械	0.000464	0.000607	0.000468	0.007616	0.019805	0.012632	0.019860	0.006265
045特殊産業機械	0.000277	0.000331	0.000308	0.003513	0.027568	0.037923	0.032260	0.008362
046その他の一般機器	0.000344	0.000561	0.000325	0.001328	0.010407	0.009851	0.010852	0.003277
047事務用・サービス用機器	0.000253	0.000259	0.000218	0.001592	0.007168	0.006563	0.005776	0.002098
048民生用電気機械	0.003852	0.006529	0.000188	0.000636	0.001889	0.006636	0.014234	0.005020
049電子・通信機器	0.001837	0.003526	0.001993	0.019226	0.039744	0.063409	0.090672	0.018645
050重電機器	0.000226	0.000322	0.000171	0.005502	0.012787	0.010218	0.015044	0.004231
051その他の電気機器	0.000792	0.001856	0.000383	0.003290	0.005443	0.009049	0.021616	0.004100
052乗 用 車	0.000000	0.002720	0.000000	0.000235	0.004220	0.002540	0.012466	0.003201
053トラック・バスその他の自動車	0.000000	0.000418	0.000064	0.000095	0.002659	0.003010	0.003331	0.000999
054二輪自動車	0.000000	0.000086	0.000000	0.000013	0.000105	0.000563	0.001177	0.000165
055自動車部品・同付属品	0.000763	0.006779	0.000683	0.002266	0.014809	0.015045	0.052625	0.010864
056 鋼 船	0.000000	0.000002	0.000231	0.000254	0.000853	-0.002636	0.006112	0.000715
057その他の船舶	0.000000	0.000022	0.000001	0.000015	0.000123	-0.000116	0.000143	0.000046
058船用内燃機関	0.000019	0.000022	0.000110	0.000062	0.000363	-0.000679	0.002169	0.000278
059 船 舶 修 理	0.000187	0.000160	0.000382	0.000108	0.000080	0.000289	0.000754	0.000222
060 鉄 道 車 両	0.000020	0.000058	0.000020	0.000382	0.000612	-0.000539	0.000183	0.000184
061 鉄 道 車 両 修 理	0.000198	0.000582	0.000200	0.000184	0.000173	0.000171	0.000203	0.000383
062 航 空 機	0.000008	0.000029	0.001974	0.000058	0.000953	0.001775	0.000927	0.000526
063 航 空 機 修 理	0.000010	0.000026	0.000652	0.000007	0.000008	0.000010	0.000108	0.000106
064その他の輸送機械	0.000035	0.000242	0.000064	0.000715	0.001684	0.000836	0.001625	0.000628
065精密機械	0.000570	0.001447	0.000920	0.002131	0.004651	0.006258	0.010404	0.002762
066その他の製造工業製品	0.005856	0.003868	0.002616	0.003436	0.003305	0.004798	0.004267	0.003685
067 建 築	0.000000	0.000000	0.000000	0.072905	0.164956	0.000000	0.000000	0.035247
068 建 設 補 修	0.004287	0.007667	0.006834	0.004637	0.004177	0.004808	0.005236	0.006370
069 道 路 関 係 公 共 事 業	0.000000	0.000000	0.000000	0.116596	0.000000	0.000000	0.000000	0.008533
070河川・下水道・その他の公共事業	0.000000	0.000000	0.000000	0.125737	0.000000	0.000000	0.000000	0.009202

	001家計外消費支出	002民間消費支出	003一般政府消費支出	004国内総資本形成(公的)	005国内総資本形成(民間)	006在庫純増	007輸出(調整項を含む)	008最終需要計
071 農林関係公共事業	0.000000	0.000000	0.000000	0.038892	0.000788	0.000000	0.000000	0.002989
072 鉄道軌道建設	0.000000	0.000000	0.000000	0.008472	0.006678	0.000000	0.000000	0.001831
073 その他の土木建設	0.000000	0.000000	0.000000	0.032979	0.041097	0.000000	0.000000	0.009866
074 電力	0.012616	0.019709	0.012870	0.011426	0.012159	0.015018	0.018994	0.016543
075 ガス・熱供給	0.003252	0.003090	0.001077	0.000562	0.000757	0.000613	0.000972	0.002044
076 水道	0.005918	0.006407	0.009634	0.001558	0.001673	0.001694	0.002438	0.005227
077 廃棄物処理	0.005590	0.002633	0.017272	0.001371	0.001087	0.001017	0.001506	0.004107
078 商業	0.147884	0.167532	0.036830	0.086232	0.130654	0.108733	0.108872	0.132510
079 金融・保険	0.035631	0.058810	0.019527	0.035651	0.033284	0.030570	0.044821	0.045419
080 不動産仲介及び賃貸	0.021888	0.019035	0.010469	0.012949	0.015317	0.017307	0.018081	0.016850
081 住宅賃貸料	0.000000	0.171681	0.000000	0.000000	0.000000	0.000000	0.000097	0.085008
082 鉄道旅客輸送(JR)	0.001726	0.005438	0.002303	0.001690	0.001696	0.001561	0.002010	0.003652
083 鉄道旅客輸送(除JR)	0.001057	0.003544	0.000853	0.000910	0.000846	0.000711	0.000888	0.002198
084 貨物輸送	0.000219	0.000181	0.000079	0.000206	0.000147	0.000283	0.000230	0.000170
085 バス	0.000941	0.004020	0.001266	0.000920	0.000845	0.000745	0.001018	0.002493
086 ハイヤー・タクシー	0.006888	0.006189	0.002089	0.001556	0.001489	0.001286	0.001721	0.004106
087 道路貨物輸送	0.027467	0.017315	0.006294	0.021995	0.019396	0.021407	0.017320	0.017022
088 自家用旅客自動車輸送	0.000000	0.000000	0.000000	0.000000	0.000000	0.000000	0.000000	0.000000
089 自家用貨物自動車輸送	0.000000	0.000000	0.000000	0.000000	0.000000	0.000000	0.000000	0.000000
090 外洋輸送	0.000000	0.000000	0.000000	0.000000	0.000000	0.000000	0.006136	0.000523
091 沿海・内水面旅客輸送	0.000070	0.000262	0.000060	0.000076	0.000075	0.000065	0.000083	0.000166
092 沿海・内水面貨物輸送	0.000936	0.001108	0.000539	0.001967	0.001366	0.002482	0.001521	0.001180
093 港湾運送	0.000588	0.000630	0.000281	0.001562	0.001469	0.002906	0.010528	0.001657
094 国際航空輸送	0.000135	0.000715	0.000089	0.000081	0.000102	0.000101	0.003266	0.000673
095 国内航空旅客輸送	0.000579	0.001106	0.000597	0.000495	0.000507	0.000424	0.000542	0.000819
096 国内航空貨物輸送	0.000092	0.000094	0.000036	0.000037	0.000050	0.000068	0.000050	0.000071
097 航空機使用事業	0.000031	0.000035	0.000018	0.000020	0.000028	0.000108	0.000020	0.000029
098 貨物運送取扱	0.000817	0.000715	0.000324	0.000927	0.000914	0.001106	0.000977	0.000745
099 倉庫	0.002193	0.001925	0.000773	0.002103	0.001859	0.039641	0.002168	0.001953
100 こん包	0.001421	0.001978	0.000521	0.001096	0.001652	0.002324	0.002573	0.001703
101 道路輸送施設提供	0.003296	0.005273	0.001602	0.004770	0.003444	0.003079	0.002282	0.004109
102 水運施設管理★★	0.000043	0.000054	0.000194	0.000077	0.000054	0.000102	0.000868	0.000142
103 その他の水運付帯サービス	0.000017	0.000019	0.000009	0.000031	0.000022	0.000044	0.001655	0.000159
104 航空施設管理(国公営)★★	0.000124	0.000300	-0.000718	0.000098	0.000104	0.000092	0.000749	0.000153
105 航空施設管理(産業)	0.000021	0.000053	0.000020	0.000016	0.000018	0.000016	0.000654	0.000090
106 その他の航空付帯サービス	0.000174	0.000435	0.000160	0.000135	0.000145	0.000128	0.003848	0.000607
107 旅行・その他の運輸付帯サービス	0.002269	0.001570	0.000247	0.000253	0.000238	0.000236	0.005688	0.001436
108 通信	0.015683	0.021634	0.010245	0.010990	0.009713	0.007605	0.010183	0.016019
109 放送	0.002344	0.002628	0.000915	0.001516	0.002915	0.000985	0.001761	0.002293
110 公務	0.000528	0.002492	0.250471	0.000495	0.000613	0.000751	0.000818	0.033028
111 教育	0.000448	0.021516	0.186003	0.000576	0.000616	0.000552	0.000808	0.034327
112 研究	0.005611	0.006951	0.016983	0.009730	0.018301	0.023090	0.037133	0.013063
113 医療・保健	0.011189	0.011161	0.198243	0.000003	0.000003	0.000009	0.000004	0.030899
114 社会保障	0.000000	0.009526	0.018904	0.000000	0.000000	0.000000	0.000000	0.007098
115 その他の公共サービス	0.001868	0.009796	0.001107	0.001451	0.001380	0.001203	0.002107	0.005596
116 広告・調査・情報サービス	0.011464	0.009606	0.007380	0.012491	0.024085	0.008077	0.014399	0.012631
117 物品賃貸業(除貸自動車業)	0.006982	0.008436	0.012443	0.019354	0.014575	0.011544	0.017015	0.011545
118 貸自動車業	0.001136	0.001276	0.000802	0.002466	0.001595	0.001277	0.000841	0.001319
119 自動車修理	0.003442	0.007956	0.002593	0.006494	0.004400	0.003507	0.002451	0.005883
120 機械修理	0.003058	0.003180	0.003363	0.006830	0.004750	0.005014	0.006203	0.004015
121 その他の対事業所サービス	0.016915	0.019021	0.023690	0.065168	0.064608	0.014491	0.026472	0.031797
122 娯楽サービス	0.051250	0.028873	0.000829	0.000938	0.001530	0.000701	0.001532	0.016692
123 飲食店	0.209086	0.024583	0.000000	0.000000	0.000000	0.000000	0.001304	0.019679
124 旅館・その他の宿泊所	0.053782	0.008416	0.000000	0.000000	0.000000	0.000000	0.002945	0.006320
125 その他の対個人サービス	0.005735	0.026935	0.004321	0.000868	0.000870	0.000594	0.000869	0.014380
126 事務用品	0.000000	0.000000	0.000000	0.000000	0.000000	0.000000	0.000000	0.000000
127 分類不明	0.004793	0.004563	0.006761	0.004499	0.005567	0.006822	0.007423	0.005278
128 内生部門計	0.889304	0.917461	0.966828	0.935811	0.907974	0.800433	0.899698	0.920353

1 127部門分類表

1-(5)最終需要部門別粗付加価値誘発表

③最終需要部門別粗付加価値誘発依存度表

	001家計外消費支出	002民間消費支出	003一般政府消費支出	004国内総資本形成(公的)	005国内総資本形成(民間)	006在庫純増	007輸出(調整項を含む)	008最終需要計
001 耕 種 農 業	0.074855	0.839743	0.030272	0.012242	0.019756	0.009490	0.013643	1.000000
002 畜 産 ・ 養 蚕	0.073824	0.808011	0.036794	0.001325	0.057639	0.010488	0.011919	1.000000
003 農 業 サ ー ビ ス	0.062044	0.855673	0.030461	0.007205	0.025929	0.007943	0.010744	1.000000
004 林 業	0.022860	0.270542	0.017501	0.085659	0.369484	0.205967	0.027987	1.000000
005 漁 業	0.094197	0.830641	0.036969	0.002227	0.005761	0.010870	0.019334	1.000000
006 金 属 鉱 物	0.008740	0.164972	0.020976	0.095534	0.267692	0.007161	0.434925	1.000000
007 非 金 属 鉱 物	0.005772	0.066749	0.012402	0.545626	0.309999	0.005911	0.053541	1.000000
008 石 炭 ・ 亜 炭	0.017599	0.318173	0.054382	0.251309	0.203923	0.006458	0.148157	1.000000
009 原 油 ・ 天 然 ガ ス	0.026809	0.584500	0.073434	0.069608	0.124560	0.010144	0.110946	1.000000
010 食 料	0.073477	0.877127	0.040272	0.000297	0.001506	-0.001129	0.008449	1.000000
011 飲 料	0.167418	0.825348	0.005447	0.000098	0.000365	-0.003171	0.004494	1.000000
012飼料・有機質肥料(除別掲)	0.061491	0.829997	0.034387	0.003107	0.046096	0.005125	0.019796	1.000000
013 た ば こ	0.052262	0.934577	0.000000	0.000000	0.000000	0.002494	0.010667	1.000000
014 織 維 工 業 製 品	0.021226	0.595018	0.038072	0.019729	0.122338	-0.001719	0.205335	1.000000
015衣服・その他の繊維製品	0.024820	0.836194	0.028791	0.015339	0.064260	0.005450	0.025145	1.000000
016 製 材 ・ 木 製 品	0.015919	0.166943	0.024738	0.136274	0.617909	0.003345	0.034873	1.000000
017 家 具 ・ 装 備 品	0.034483	0.351362	0.066727	0.071661	0.427033	0.002756	0.045977	1.000000
018パルプ・紙・板紙・加工紙	0.047426	0.467155	0.094428	0.053394	0.203168	0.006237	0.128191	1.000000
019 紙 加 工 品	0.075807	0.576671	0.079870	0.039411	0.128583	0.003016	0.096642	1.000000
020 出 版 ・ 印 刷	0.039178	0.518242	0.137838	0.048785	0.167562	0.005942	0.082452	1.000000
021 化 学 肥 料	0.061396	0.724387	0.040736	0.019654	0.035498	0.013983	0.104346	1.000000
022 無 機 化 学 基 礎 製 品	0.029405	0.383916	0.100735	0.048619	0.153449	0.011102	0.272773	1.000000
023有機化学基礎・中間製品	0.020610	0.304983	0.068023	0.038077	0.119141	0.014087	0.435080	1.000000
024 合 成 樹 脂	0.022645	0.333204	0.043070	0.061440	0.179866	0.013512	0.346264	1.000000
025 化 学 織 維	0.018875	0.489606	0.028257	0.017159	0.082709	0.013686	0.349707	1.000000
026 医 薬 品	0.029932	0.262404	0.681664	0.000563	0.001843	-0.000916	0.024510	1.000000
027化学最終製品(除別掲)	0.038157	0.553052	0.053100	0.037091	0.135137	0.002891	0.180571	1.000000
028 石 油 製 品	0.024923	0.583018	0.068612	0.079865	0.127990	-0.000092	0.115685	1.000000
029 石 炭 製 品	0.012879	0.192313	0.030494	0.357987	0.226178	0.001913	0.178237	1.000000
030 プ ラ ス チ ッ ク 製 品	0.028600	0.407046	0.055381	0.085164	0.222042	0.006167	0.195601	1.000000
031 ゴ ム 製 品	0.012684	0.372250	0.042985	0.067174	0.198274	0.007847	0.298786	1.000000
032なめし革・毛皮・同製品	0.033652	0.891140	0.011424	0.005611	0.015834	0.001298	0.041041	1.000000
033 ガ ラ ス ・ ガ ラ ス 製 品	0.037319	0.322791	0.060810	0.051295	0.264743	0.000384	0.262659	1.000000
034 セ メ ン ト ・ セ メ ン ト 製 品	0.001475	0.037057	0.008287	0.572296	0.362487	0.004232	0.014166	1.000000
035 陶 磁 器	0.051700	0.244016	0.033424	0.091317	0.376209	0.019322	0.184012	1.000000
036その他の窯業・土石製品	0.011343	0.223229	0.026814	0.177713	0.390613	0.003400	0.166888	1.000000
037 鉄 鉄 ・ 粗 鋼	0.008414	0.128810	0.018399	0.129797	0.361856	0.006879	0.345845	1.000000
038 鋼 材	0.008189	0.129988	0.017879	0.131570	0.373318	0.007573	0.331483	1.000000
039鋳鍛造品・その他の鉄鋼製品	0.008320	0.167293	0.019807	0.102426	0.443109	0.011003	0.248043	1.000000
040 非 鉄 金 属 製 錬 ・ 精 製	0.010066	0.222515	0.024163	0.092869	0.261783	0.024375	0.364229	1.000000
041 非 鉄 金 属 加 工 製 品	0.008753	0.161217	0.023003	0.111766	0.393572	0.013656	0.288033	1.000000
042 建 設 ・ 建 築 用 金 属 製 品	0.003457	0.086697	0.018006	0.270907	0.600030	0.004818	0.016085	1.000000
043 そ の 他 の 金 属 製 品	0.031366	0.304613	0.047442	0.092189	0.341905	0.010681	0.171804	1.000000
044 一 般 産 業 機 械	0.002620	0.047955	0.009414	0.088966	0.573200	0.007569	0.270276	1.000000
045 特 殊 産 業 機 械	0.001173	0.019617	0.004646	0.030744	0.597827	0.017027	0.328967	1.000000
046 そ の 他 の 一 般 機 器	0.003716	0.084754	0.012491	0.029653	0.575782	0.011284	0.282320	1.000000
047事務用・サービス用機器	0.004268	0.061217	0.013060	0.055524	0.619488	0.011742	0.234701	1.000000
048 民 生 用 電 気 機 械	0.027145	0.643915	0.004717	0.009273	0.068239	0.004962	0.241748	1.000000
049 電 子 ・ 通 信 機 器	0.003485	0.093631	0.013466	0.075466	0.386528	0.012768	0.414655	1.000000
050 重 電 機 器	0.001893	0.037662	0.005088	0.095166	0.547970	0.009066	0.303155	1.000000
051 そ の 他 の 電 気 機 器	0.006834	0.224106	0.011775	0.058729	0.240727	0.008286	0.449545	1.000000
052 乗 用 車	0.000000	0.420604	0.000000	0.005373	0.239031	0.002979	0.332012	1.000000
053トラック・バスその他の自動車	0.000005	0.206914	0.008101	0.006973	0.482484	0.011310	0.284213	1.000000
054 二 輪 自 動 車	0.000000	0.257449	0.000000	0.005953	0.115255	0.012813	0.608530	1.000000
055自動車部品・同付属品	0.002483	0.308950	0.007917	0.015264	0.247165	0.005199	0.413022	1.000000
056 鋼 船	0.000024	0.001592	0.040717	0.026025	0.216367	-0.013845	0.729121	1.000000
057 そ の 他 の 船 舶	0.000042	0.237784	0.001772	0.024516	0.481265	-0.009394	0.264015	1.000000
058 船 用 内 燃 機 関	0.002401	0.038365	0.049993	0.016306	0.236610	-0.009172	0.665497	1.000000
059 船 舶 修 理	0.029826	0.357533	0.217106	0.035516	0.065229	0.004889	0.289901	1.000000
060 鉄 道 車 両	0.003782	0.155741	0.013633	0.151718	0.601546	-0.010986	0.084566	1.000000
061 鉄 道 車 両 修 理	0.018266	0.752079	0.065833	0.035111	0.081876	0.001673	0.045162	1.000000
062 航 空 機 械	0.000541	0.027127	0.472780	0.008135	0.328445	0.012669	0.150303	1.000000
063 航 空 機 修 理	0.003159	0.119495	0.771227	0.005147	0.014277	0.000344	0.086350	1.000000
064 そ の 他 の 輸 送 機 械	0.001980	0.190346	0.012898	0.083301	0.485963	0.004992	0.220521	1.000000
065 精 密 機 械	0.007294	0.259309	0.041972	0.056459	0.305319	0.008505	0.321144	1.000000
066 そ の 他 の 製 造 工 業 製 品	0.056225	0.519759	0.089436	0.068258	0.162675	0.004889	0.098757	1.000000
067 建 築	0.000000	0.000000	0.000000	0.151378	0.848622	0.000000	0.000000	1.000000
068 建 設 補 修	0.023806	0.595934	0.135163	0.053277	0.118902	0.002833	0.070084	1.000000
069 道 路 関 係 公 共 事 業	0.000000	0.000000	0.000000	1.000000	0.000000	0.000000	0.000000	1.000000
070河川・下水道・その他の公共事業	0.000000	0.000000	0.000000	1.000000	0.000000	0.000000	0.000000	1.000000



	001家計外消費支出	002民間消費支出	003一般政府消費支出	004国内総資本形成(公的)	005国内総資本形成(民間)	006在庫純増	007輸出(調整項を含む)	008最終需要計
071 農林関係公共事業	0.000000	0.000000	0.000000	0.952179	0.047821	0.000000	0.000000	1.000000
072 鉄道軌道建設	0.000000	0.000000	0.000000	0.338624	0.661376	0.000000	0.000000	1.000000
073 その他の土木建設	0.000000	0.000000	0.000000	0.244641	0.755359	0.000000	0.000000	1.000000
074 電力	0.026978	0.589865	0.098013	0.050550	0.133283	0.003408	0.097904	1.000000
075 ガス・熱供給	0.056271	0.748392	0.066395	0.020119	0.067151	0.001125	0.040547	1.000000
076 水道	0.040050	0.606893	0.232207	0.021816	0.058043	0.001216	0.039775	1.000000
077 廃棄物処理	0.048148	0.317403	0.529833	0.024436	0.047977	0.000929	0.031273	1.000000
078 商業	0.039478	0.625952	0.035017	0.047626	0.178789	0.003081	0.070056	1.000000
079 金融・保険	0.027751	0.641081	0.054165	0.057446	0.132884	0.002527	0.084146	1.000000
080 不動産仲介及び賃貸	0.045951	0.559332	0.078281	0.056245	0.164834	0.003856	0.091501	1.000000
081 住宅賃貸料	0.000000	0.999903	0.000000	0.000000	0.000000	0.000000	0.000097	1.000000
082 鉄道旅客輸送(JR)	0.016720	0.737208	0.079462	0.033862	0.084215	0.001605	0.046927	1.000000
083 鉄道旅客輸送(除JR)	0.017005	0.798374	0.048889	0.030301	0.069783	0.001214	0.034434	1.000000
084 貨物輸送	0.045635	0.528107	0.058529	0.088855	0.157239	0.006241	0.115392	1.000000
085 バス	0.013351	0.798283	0.063956	0.027008	0.061483	0.001122	0.034798	1.000000
086 ハイヤー・タクシー	0.059338	0.746158	0.064099	0.027724	0.065769	0.001176	0.035736	1.000000
087 道路貨物輸送	0.057082	0.503652	0.046583	0.094572	0.206627	0.004722	0.086763	1.000000
088 自家用旅客自動車輸送	0.000000	0.000000	0.000000	0.000000	0.000000	0.000000	0.000000	0.000000
089 自家用貨物自動車輸送	0.000000	0.000000	0.000000	0.000000	0.000000	0.000000	0.000000	0.000000
090 外洋輸送	0.000001	0.000047	0.000003	0.000002	0.000005	0.000000	0.999942	1.000000
091 沿海・内水面旅客輸送	0.014937	0.780108	0.045624	0.033327	0.081957	0.001467	0.042580	1.000000
092 沿海・内水面貨物輸送	0.028059	0.464854	0.057511	0.121957	0.209847	0.007895	0.109876	1.000000
093 港湾運送	0.012553	0.188205	0.021341	0.068967	0.160723	0.006582	0.541629	1.000000
094 国際航空輸送	0.007096	0.525835	0.016705	0.008792	0.027395	0.000561	0.413617	1.000000
095 国内航空旅客輸送	0.025008	0.668587	0.091733	0.044199	0.112134	0.001945	0.056393	1.000000
096 国内航空貨物輸送	0.045841	0.659085	0.063936	0.037965	0.129112	0.003613	0.060449	1.000000
097 航空機使用事業	0.037984	0.588832	0.076972	0.049240	0.175193	0.014019	0.057760	1.000000
098 貨物運送取扱	0.038800	0.475362	0.054838	0.091042	0.222517	0.005573	0.111869	1.000000
099 倉庫	0.039720	0.488099	0.049866	0.078802	0.172637	0.076207	0.094669	1.000000
100 こん包	0.029508	0.575018	0.038530	0.047106	0.175916	0.005123	0.128799	1.000000
101 道路輸送施設提供	0.028374	0.635367	0.049119	0.084969	0.152005	0.002814	0.047352	1.000000
102 水運施設管理★★	0.010579	0.187784	0.171106	0.039313	0.069239	0.002687	0.519291	1.000000
103 その他の水運付帯サービス	0.003863	0.059686	0.007455	0.014352	0.025407	0.001029	0.888208	1.000000
104 航空施設管理(国営)★★	0.028798	0.972512	-0.592046	0.046876	0.123553	0.002272	0.418035	1.000000
105 航空施設管理(産業)	0.008342	0.292993	0.027431	0.013448	0.035616	0.000654	0.621516	1.000000
106 その他の航空付帯サービス	0.010120	0.355420	0.033278	0.016313	0.043204	0.000793	0.540872	1.000000
107 旅行・その他の運輸付帯サービス	0.055879	0.541213	0.021701	0.012901	0.030016	0.000616	0.337674	1.000000
108 通信	0.034632	0.668652	0.080575	0.050210	0.109948	0.001782	0.054202	1.000000
109 放送	0.036168	0.567477	0.050298	0.048394	0.230545	0.001613	0.065505	1.000000
110 公務	0.000565	0.037354	0.955420	0.001098	0.003367	0.000085	0.002111	1.000000
111 教育	0.000461	0.310325	0.682663	0.001228	0.003255	0.000060	0.002007	1.000000
112 研究	0.015195	0.263460	0.163789	0.054511	0.254038	0.006636	0.242371	1.000000
113 医療・保健	0.012810	0.178838	0.808315	0.000007	0.000019	0.000001	0.000011	1.000000
114 社会保障	0.000000	0.664452	0.335548	0.000000	0.000000	0.000000	0.000000	1.000000
115 その他の公共サービス	0.011806	0.866674	0.024919	0.018973	0.044724	0.000807	0.032097	1.000000
116 広告・調査・情報サービス	0.032108	0.376527	0.073615	0.072377	0.345769	0.002401	0.097203	1.000000
117 物品賃貸業(除貸自動車業)	0.021394	0.361776	0.135793	0.122690	0.228925	0.003754	0.125668	1.000000
118 貸自動車業	0.030463	0.478948	0.076616	0.136768	0.219236	0.003633	0.054335	1.000000
119 自動車修理	0.020695	0.669584	0.055532	0.080794	0.135625	0.002238	0.035532	1.000000
120 機械修理	0.026943	0.392135	0.105522	0.124482	0.214498	0.004688	0.131731	1.000000
121 その他の対事業所サービス	0.018819	0.296177	0.093864	0.149996	0.368445	0.001711	0.070988	1.000000
122 娯楽サービス	0.108612	0.856411	0.006254	0.004115	0.016624	0.000158	0.007827	1.000000
123 飲食店	0.375854	0.618498	0.000000	0.000000	0.000000	0.000000	0.005648	1.000000
124 旅館・その他の宿泊所	0.301011	0.659257	0.000000	0.000000	0.000000	0.000000	0.039732	1.000000
125 その他の対個人サービス	0.014107	0.927340	0.037853	0.004417	0.010977	0.000155	0.005151	1.000000
126 事務用品	0.000000	0.000000	0.000000	0.000000	0.000000	0.000000	0.000000	0.000000
127 分類不明	0.032127	0.428050	0.161398	0.062380	0.191277	0.004853	0.119916	1.000000
128 内生部門計	0.034181	0.493546	0.132348	0.074415	0.178891	0.003265	0.083354	1.000000



	001家計外消費支出(列)	002民間消費支出	003一般政府消費支出	004国内総資本形成(公的)	005国内総資本形成(民間)	006在庫純増	007輸出(調整項を含む)	008最終需要計
071 農林関係公共事業	0	0	0	0	0	0	0	0
072 鉄道軌道建設	0	0	0	0	0	0	0	0
073 その他の土木建設	0	0	0	0	0	0	0	0
074 電力	7	162	27	14	37	1	26	274
075 ガス・熱供給	51	677	60	18	61	1	37	904
076 水道	26	389	149	14	37	1	25	641
077 廃棄物処理	0	0	0	0	0	0	0	0
078 商業	6,369	100,982	5,649	7,683	28,843	497	6,415	156,439
079 金融・保険	28,951	668,793	56,506	59,930	138,628	2,636	71,214	1,026,658
080 不動産仲介及び賃貸	0	0	0	0	0	0	0	0
081 住宅賃貸料	0	4,491	0	0	0	0	0	4,491
082 鉄道旅客輸送(JR)	0	0	0	0	0	0	0	0
083 鉄道旅客輸送(除JR)	1,390	65,270	3,997	2,477	5,705	99	2,539	81,477
084 貨物輸送	0	0	0	0	0	0	0	0
085 バス	703	42,056	3,369	1,423	3,239	59	1,570	52,420
086 ハイヤー・タクシー	4,496	56,540	4,857	2,101	4,984	89	2,382	75,449
087 道路貨物輸送	0	0	0	0	0	0	0	0
088 自家用旅客自動車輸送	0	0	0	0	0	0	0	0
089 自家用貨物自動車輸送	0	0	0	0	0	0	0	0
090 外洋輸送	110	6,923	461	280	711	11	721,803	730,300
091 沿海・内水面旅客輸送	76	3,985	233	170	419	7	203	5,094
092 沿海・内水面貨物輸送	0	0	0	0	0	0	0	0
093 港湾運送	3,514	52,682	5,974	19,305	44,989	1,842	90,122	218,428
094 国際航空輸送	12,549	929,907	29,542	15,548	48,446	991	25,941	1,062,925
095 国内航空旅客輸送	869	23,224	3,186	1,535	3,895	68	1,814	34,591
096 国内航空貨物輸送	0	0	0	0	0	0	0	0
097 航空機使用事業	0	0	0	0	0	0	0	0
098 貨物運送取扱	0	0	0	0	0	0	0	0
099 倉庫	0	0	0	0	0	0	0	0
100 こん包	0	0	0	0	0	0	0	0
101 道路輸送施設提供	0	7	1	1	2	0	1	11
102 水運施設管理★★	246	4,363	3,975	913	1,609	62	7,425	18,594
103 その他の水運付帯サービス	393	6,079	759	1,462	2,588	105	34,947	46,334
104 航空施設管理(国営)★★	0	0	0	0	0	0	0	0
105 航空施設管理(産業)	192	6,750	632	310	821	15	2,492	11,211
106 その他の航空付帯サービス	650	22,838	2,138	1,048	2,776	51	8,431	37,933
107 旅行・その他の運輸付帯サービス	10,476	101,462	4,068	2,418	5,627	115	9,000	133,167
108 通信	2,609	50,377	6,071	3,783	8,284	134	3,785	75,043
109 放送	0	0	0	0	0	0	0	0
110 公務	0	0	0	0	0	0	0	0
111 教育	0	48	106	0	1	0	0	156
112 研究	497	8,612	5,354	1,782	8,304	217	7,859	32,625
113 医療・保健	10	134	605	0	0	0	0	748
114 社会保障	0	0	0	0	0	0	0	0
115 その他の公共サービス	469	34,445	990	754	1,778	32	874	39,342
116 広告・調査・情報サービス	20,377	238,964	46,720	45,935	219,444	1,524	51,121	624,084
117 物品賃貸業(除貸自動車業)	4,905	82,936	31,130	28,126	52,480	861	26,385	226,823
118 貸自動車業	0	8	1	2	4	0	1	16
119 自動車修理	5	158	13	19	32	1	8	236
120 機械修理	0	2	1	1	1	0	1	6
121 その他の対事業所サービス	13,590	213,894	67,787	108,324	266,085	1,236	37,691	708,608
122 娯楽サービス	23,823	187,848	1,372	903	3,646	35	1,284	218,910
123 飲食店	360,793	593,714	0	0	0	0	0	954,507
124 旅館・その他の宿泊所	511,908	1,121,152	0	0	0	0	0	1,633,060
125 その他の対個人サービス	82	5,375	219	26	64	1	27	5,793
126 事務用品	0	0	0	0	0	0	0	0
127 分類不明	18,155	241,891	91,206	35,251	108,091	2,742	63,045	560,381
128 内生部門計	2,149,646	22,433,789	2,294,289	2,578,913	9,160,667	411,303	4,695,039	43,723,647



	001家計外消費支出	002民間消費支出	003一般政府消費支出	004国内総資本形成(公的)	005国内総資本形成(民間)	006在庫純増	007輸出(調整項を含む)	008最終需要計
071 農林関係公共事業	0.000000	0.000000	0.000000	0.000000	0.000000	0.000000	0.000000	0.000000
072 鉄道軌道建設	0.000000	0.000000	0.000000	0.000000	0.000000	0.000000	0.000000	0.000000
073 その他の土木建設	0.000000	0.000000	0.000000	0.000000	0.000000	0.000000	0.000000	0.000000
074 電力	0.000000	0.000001	0.000000	0.000000	0.000000	0.000000	0.000001	0.000000
075 ガス・熱供給	0.000003	0.000002	0.000001	0.000000	0.000001	0.000000	0.000001	0.000002
076 水道	0.000001	0.000001	0.000002	0.000000	0.000000	0.000000	0.000001	0.000001
077 廃棄物処理	0.000000	0.000000	0.000000	0.000000	0.000000	0.000000	0.000000	0.000000
078 商業	0.000328	0.000372	0.000082	0.000191	0.000290	0.000241	0.000137	0.000285
079 金融・保険	0.001491	0.002461	0.000817	0.001492	0.001393	0.001279	0.001521	0.001870
080 不動産仲介及び賃貸	0.000000	0.000000	0.000000	0.000000	0.000000	0.000000	0.000000	0.000000
081 住宅賃貸料	0.000000	0.000017	0.000000	0.000000	0.000000	0.000000	0.000000	0.000008
082 鉄道旅客輸送(JR)	0.000000	0.000000	0.000000	0.000000	0.000000	0.000000	0.000000	0.000000
083 鉄道旅客輸送(除JR)	0.000072	0.000240	0.000058	0.000062	0.000057	0.000048	0.000054	0.000148
084 貨物輸送	0.000000	0.000000	0.000000	0.000000	0.000000	0.000000	0.000000	0.000000
085 バス	0.000036	0.000155	0.000049	0.000035	0.000033	0.000029	0.000034	0.000095
086 ハイヤー・タクシー	0.000232	0.000208	0.000070	0.000052	0.000050	0.000043	0.000051	0.000137
087 道路貨物輸送	0.000000	0.000000	0.000000	0.000000	0.000000	0.000000	0.000000	0.000000
088 自家用旅客自動車輸送	0.000000	0.000000	0.000000	0.000000	0.000000	0.000000	0.000000	0.000000
089 自家用貨物自動車輸送	0.000000	0.000000	0.000000	0.000000	0.000000	0.000000	0.000000	0.000000
090 外洋輸送	0.000006	0.000025	0.000007	0.000007	0.000007	0.000006	0.015420	0.001330
091 沿海・内水面旅客輸送	0.000004	0.000015	0.000003	0.000004	0.000004	0.000004	0.000004	0.000009
092 沿海・内水面貨物輸送	0.000000	0.000000	0.000000	0.000000	0.000000	0.000000	0.000000	0.000000
093 港湾運送	0.000181	0.000194	0.000086	0.000481	0.000452	0.000894	0.001925	0.000398
094 国際航空輸送	0.000646	0.003421	0.000427	0.000387	0.000487	0.000481	0.000554	0.001936
095 国内航空旅客輸送	0.000045	0.000085	0.000046	0.000038	0.000039	0.000033	0.000039	0.000063
096 国内航空貨物輸送	0.000000	0.000000	0.000000	0.000000	0.000000	0.000000	0.000000	0.000000
097 航空機使用事業	0.000000	0.000000	0.000000	0.000000	0.000000	0.000000	0.000000	0.000000
098 貨物運送取扱	0.000000	0.000000	0.000000	0.000000	0.000000	0.000000	0.000000	0.000000
099 倉庫	0.000000	0.000000	0.000000	0.000000	0.000000	0.000000	0.000000	0.000000
100 こん包	0.000000	0.000000	0.000000	0.000000	0.000000	0.000000	0.000000	0.000000
101 道路輸送施設提供	0.000000	0.000000	0.000000	0.000000	0.000000	0.000000	0.000000	0.000000
102 水運施設管理★★	0.000013	0.000016	0.000057	0.000023	0.000016	0.000030	0.000159	0.000034
103 その他の水運付帯サービス	0.000020	0.000022	0.000011	0.000036	0.000026	0.000051	0.000747	0.000084
104 航空施設管理(国営)★★	0.000000	0.000000	0.000000	0.000000	0.000000	0.000000	0.000000	0.000000
105 航空施設管理(産業)	0.000010	0.000025	0.000009	0.000008	0.000008	0.000007	0.000053	0.000020
106 その他の航空付帯サービス	0.000033	0.000084	0.000031	0.000026	0.000028	0.000025	0.000180	0.000069
107 旅行・その他の運輸付帯サービス	0.000539	0.000373	0.000059	0.000060	0.000057	0.000056	0.000192	0.000243
108 通信	0.000134	0.000185	0.000088	0.000094	0.000083	0.000065	0.000081	0.000137
109 放送	0.000000	0.000000	0.000000	0.000000	0.000000	0.000000	0.000000	0.000000
110 公務	0.000000	0.000000	0.000000	0.000000	0.000000	0.000000	0.000000	0.000000
111 教育	0.000000	0.000000	0.000002	0.000000	0.000000	0.000000	0.000000	0.000000
112 研究	0.000026	0.000032	0.000077	0.000044	0.000083	0.000105	0.000168	0.000059
113 医療・保健	0.000000	0.000000	0.000009	0.000000	0.000000	0.000000	0.000000	0.000001
114 社会保障	0.000000	0.000000	0.000000	0.000000	0.000000	0.000000	0.000000	0.000000
115 その他の公共サービス	0.000024	0.000127	0.000014	0.000019	0.000018	0.000016	0.000019	0.000072
116 広告・調査・情報サービス	0.001049	0.000879	0.000676	0.001143	0.002204	0.000739	0.001092	0.001137
117 物品賃貸業(除貸自動車業)	0.000253	0.000305	0.000450	0.000700	0.000527	0.000418	0.000564	0.000413
118 貸自動車業	0.000000	0.000000	0.000000	0.000000	0.000000	0.000000	0.000000	0.000000
119 自動車修理	0.000000	0.000001	0.000000	0.000000	0.000000	0.000000	0.000000	0.000000
120 機械修理	0.000000	0.000000	0.000000	0.000000	0.000000	0.000000	0.000000	0.000000
121 その他の対事業所サービス	0.000700	0.000787	0.000980	0.002696	0.002673	0.000600	0.000805	0.001291
122 娯楽サービス	0.001227	0.000691	0.000020	0.000022	0.000037	0.000017	0.000027	0.000399
123 飲食店	0.018579	0.002184	0.000000	0.000000	0.000000	0.000000	0.000000	0.001739
124 旅館・その他の宿泊所	0.026361	0.004125	0.000000	0.000000	0.000000	0.000000	0.000000	0.002975
125 その他の対個人サービス	0.000004	0.000020	0.000003	0.000001	0.000001	0.000000	0.000001	0.000011
126 事務用品	0.000000	0.000000	0.000000	0.000000	0.000000	0.000000	0.000000	0.000000
127 分類不明	0.000935	0.000890	0.001319	0.000877	0.001086	0.001331	0.001347	0.001021
128 内生部門計	0.110696	0.082539	0.033172	0.064189	0.092026	0.199567	0.100302	0.079647



	001家計外消費支出	002民間消費支出	003一般政府消費支出	004国内総資本形成(公的)	005国内総資本形成(民間)	006在庫純増	007輸出(調整項を含む)	008最終需要計
071 農林関係公共事業	0.000000	0.000000	0.000000	0.000000	0.000000	0.000000	0.000000	0.000000
072 鉄道軌道建設	0.000000	0.000000	0.000000	0.000000	0.000000	0.000000	0.000000	0.000000
073 その他の土木建設	0.000000	0.000000	0.000000	0.000000	0.000000	0.000000	0.000000	0.000000
074 電力	0.027017	0.590733	0.098157	0.050624	0.133479	0.003413	0.096576	1.000000
075 ガス・熱供給	0.056275	0.748439	0.066399	0.020120	0.067155	0.001125	0.040487	1.000000
076 水道	0.040081	0.607374	0.232391	0.021833	0.058089	0.001217	0.039013	1.000000
077 廃棄物処理	0.000000	0.000000	0.000000	0.000000	0.000000	0.000000	0.000000	0.000000
078 商業	0.040712	0.645507	0.036111	0.049114	0.184375	0.003177	0.041004	1.000000
079 金融・保険	0.028199	0.651427	0.055039	0.058374	0.135029	0.002568	0.069365	1.000000
080 不動産仲介及び賃貸	0.000000	0.000000	0.000000	0.000000	0.000000	0.000000	0.000000	0.000000
081 住宅賃貸料	0.000000	1.000000	0.000000	0.000000	0.000000	0.000000	0.000000	1.000000
082 鉄道旅客輸送(JR)	0.000000	0.000000	0.000000	0.000000	0.000000	0.000000	0.000000	0.000000
083 鉄道旅客輸送(除JR)	0.017063	0.801082	0.049054	0.030404	0.070019	0.001218	0.031159	1.000000
084 貨物輸送	0.000000	0.000000	0.000000	0.000000	0.000000	0.000000	0.000000	0.000000
085 バス	0.013418	0.802294	0.064277	0.027144	0.061792	0.001128	0.029948	1.000000
086 ハイヤー・タクシー	0.059594	0.749376	0.064376	0.027844	0.066053	0.001181	0.031576	1.000000
087 道路貨物輸送	0.000000	0.000000	0.000000	0.000000	0.000000	0.000000	0.000000	0.000000
088 自家用旅客自動車輸送	0.000000	0.000000	0.000000	0.000000	0.000000	0.000000	0.000000	0.000000
089 自家用貨物自動車輸送	0.000000	0.000000	0.000000	0.000000	0.000000	0.000000	0.000000	0.000000
090 外洋輸送	0.000151	0.009480	0.000631	0.000384	0.000974	0.000016	0.988364	1.000000
091 沿海・内水面旅客輸送	0.014980	0.782342	0.045755	0.033422	0.082192	0.001471	0.039838	1.000000
092 沿海・内水面貨物輸送	0.000000	0.000000	0.000000	0.000000	0.000000	0.000000	0.000000	0.000000
093 港湾運送	0.016087	0.241186	0.027349	0.088382	0.205968	0.008434	0.412593	1.000000
094 国際航空輸送	0.011806	0.874857	0.027793	0.014628	0.045578	0.000933	0.024406	1.000000
095 国内航空旅客輸送	0.025113	0.671394	0.092118	0.044385	0.112604	0.001953	0.052432	1.000000
096 国内航空貨物輸送	0.000000	0.000000	0.000000	0.000000	0.000000	0.000000	0.000000	0.000000
097 航空機使用事業	0.000000	0.000000	0.000000	0.000000	0.000000	0.000000	0.000000	0.000000
098 貨物運送取扱	0.000000	0.000000	0.000000	0.000000	0.000000	0.000000	0.000000	0.000000
099 倉庫	0.000000	0.000000	0.000000	0.000000	0.000000	0.000000	0.000000	0.000000
100 こん包	0.000000	0.000000	0.000000	0.000000	0.000000	0.000000	0.000000	0.000000
101 道路輸送施設提供	0.028387	0.635649	0.049141	0.085007	0.152073	0.002815	0.046928	1.000000
102 水運施設管理★★	0.013219	0.234639	0.213800	0.049123	0.086516	0.003357	0.399346	1.000000
103 その他の水運付帯サービス	0.008492	0.131209	0.016389	0.031550	0.055853	0.002263	0.754244	1.000000
104 航空施設管理(国営)★★	0.000000	0.000000	0.000000	0.000000	0.000000	0.000000	0.000000	0.000000
105 航空施設管理(産業)	0.017143	0.602077	0.056369	0.027634	0.073188	0.001343	0.222247	1.000000
106 その他の航空付帯サービス	0.017143	0.602075	0.056372	0.027634	0.073187	0.001343	0.222247	1.000000
107 旅行・その他の運輸付帯サービス	0.078666	0.761913	0.030551	0.018161	0.042256	0.000867	0.067586	1.000000
108 通信	0.034770	0.671311	0.080895	0.050410	0.110385	0.001789	0.050440	1.000000
109 放送	0.000000	0.000000	0.000000	0.000000	0.000000	0.000000	0.000000	0.000000
110 公務	0.000000	0.000000	0.000000	0.000000	0.000000	0.000000	0.000000	0.000000
111 教育	0.000461	0.310325	0.682664	0.001228	0.003255	0.000060	0.002005	1.000000
112 研究	0.015225	0.263976	0.164110	0.054618	0.254536	0.006649	0.240887	1.000000
113 医療・保健	0.012810	0.178839	0.808316	0.000007	0.000019	0.000001	0.000009	1.000000
114 社会保障	0.000000	0.000000	0.000000	0.000000	0.000000	0.000000	0.000000	0.000000
115 その他の公共サービス	0.011926	0.875533	0.025173	0.019167	0.045181	0.000815	0.022204	1.000000
116 広告・調査・情報サービス	0.032651	0.382903	0.074862	0.073603	0.351625	0.002441	0.081914	1.000000
117 物品賃貸業(除貸自動車業)	0.021623	0.365642	0.137244	0.124001	0.231372	0.003794	0.116324	1.000000
118 貸自動車業	0.030463	0.478949	0.076616	0.136768	0.219236	0.003633	0.054334	1.000000
119 自動車修理	0.020695	0.669596	0.055533	0.080795	0.135627	0.002238	0.035515	1.000000
120 機械修理	0.026943	0.392135	0.105522	0.124482	0.214498	0.004688	0.131731	1.000000
121 その他の対事業所サービス	0.019179	0.301851	0.095663	0.152869	0.375503	0.001744	0.053191	1.000000
122 娯楽サービス	0.108826	0.858104	0.006267	0.004123	0.016657	0.000158	0.005865	1.000000
123 飲食店	0.377989	0.622011	0.000000	0.000000	0.000000	0.000000	0.000000	1.000000
124 旅館・その他の宿泊所	0.313466	0.686534	0.000000	0.000000	0.000000	0.000000	0.000000	1.000000
125 その他の対個人サービス	0.014114	0.927785	0.037871	0.004419	0.010982	0.000155	0.004674	1.000000
126 事務用品	0.000000	0.000000	0.000000	0.000000	0.000000	0.000000	0.000000	0.000000
127 分類不明	0.032398	0.431655	0.162757	0.062905	0.192888	0.004893	0.112503	1.000000
128 内生部門計	0.049164	0.513081	0.052472	0.058982	0.209513	0.009407	0.107380	1.000000



## 2 40部門分類表

### 2-(1)取引基本表(生産者価格)

	001農林水産業	002鉱業	003食料品	004繊維製品	005パルプ・紙・木製品	006化学製品	007石油・石炭製品	008窯業・土石製品	009鉄鋼	010非鉄金属	011金属製品	012一般機械	013電気機械
001 農林水産業	1,922,099	838	8,516,063	105,978	968,866	25,624	31,907	707	16	229	0	0	0
002 業	0	4,133	25	63	22,978	112,360	3,555,981	767,803	378,260	419,228	1,390	808	108
003 食料品	1,094,746	0	5,132,390	22,876	21,497	77,982	25,903	3,186	24	0	0	0	0
004 繊維製品	95,639	8,919	62,218	3,103,824	114,213	21,800	12,726	30,654	14,307	11,069	28,706	42,330	138,750
005 パルプ・紙・木製品	180,504	3,880	749,498	99,213	4,809,089	188,244	240,445	211,001	17,241	35,933	91,787	39,255	325,221
006 化学製品	351,258	447	290,264	686,309	210,444	5,256,672	1,259,128	147,250	90,409	77,287	35,194	25,006	302,584
007 石油・石炭製品	533,974	24,956	155,072	126,093	442,455	867,048	1,042,070	163,153	484,790	38,611	142,861	100,417	247,346
008 窯業・土石製品	20,438	212	235,836	5,333	103,755	108,612	46,840	977,808	156,459	32,507	67,252	134,795	481,053
009 鉄鋼	465	2,326	0	329	173,888	808	306	105,220	9,441,650	9,504	3,099,889	2,248,197	665,275
010 非鉄金属	0	362	43,169	159	23,834	51,365	36,459	36,242	138,732	2,231,799	862,392	534,685	969,786
011 金属製品	22,743	26,097	870,988	23,538	239,315	134,359	149,906	92,011	18,293	12,410	1,021,797	937,371	890,908
012 一般機械	717	6,991	10	0	39,269	0	819	21,989	10,507	3,211	32,600	4,626,955	441,004
013 電気機械	95	0	111	23	545	112	60	8	76	2,142	65,355	652,259	13,388,448
014 自動車	4,590	764	121	0	3,081	54	1,150	41	0	125	7,344	149,475	1,108,935
015 船舶・同修理	73,895	55	0	0	0	0	0	0	0	0	0	0	0
016 その他の輸送機械・同修理	0	0	0	0	0	0	0	0	0	0	0	0	0
017 精密機械	1,381	23	90	127	534	437	117	269	46	30	485	110,590	61,018
018 その他の製造工業製品	148,184	18,535	983,896	432,136	449,054	278,631	299,593	110,478	52,476	90,473	184,928	577,662	1,798,173
019 建設	50,332	10,497	97,100	40,820	107,898	128,305	72,365	135,799	171,809	39,851	130,561	85,840	151,545
020 電力・ガス・熱供給	60,324	41,298	471,253	171,698	407,348	742,007	200,959	333,858	667,239	184,806	279,501	237,154	470,309
021 水道・廃棄物処理	11,301	5,816	132,016	36,237	48,232	134,204	47,249	46,540	50,007	11,046	21,543	54,675	50,548
022 商業	655,942	29,097	3,088,738	740,717	1,329,131	643,007	547,651	446,299	770,116	455,891	679,996	1,184,133	2,744,510
023 金融・保険	530,268	73,258	299,062	331,660	305,165	304,871	322,775	266,282	270,701	120,615	280,958	356,051	430,314
024 不動産	4,159	15,669	79,897	73,943	71,988	91,383	35,299	65,797	68,160	16,732	84,224	114,620	138,528
U25国内旅客輸送(除目家輸送)	12,550	13,843	98,767	58,699	34,884	82,756	43,473	51,111	36,383	14,846	93,607	121,438	231,490
U26国内貨物輸送(除目家輸送)	372,736	7,678	1,082,173	155,869	556,289	325,209	479,719	537,337	568,362	179,424	263,675	272,376	410,573
027 国際輸送	76,213	17,142	144,041	43,152	76,212	50,064	26,452	25,169	52,275	14,844	95,723	80,679	90,478
028 自家用自動車輸送	262,072	363,246	102,222	19,433	57,881	10,976	6,054	166,780	26,391	8,284	39,595	29,057	23,221
029 運輸付帯サービス	3,719	201	44,772	7,646	32,099	35,358	23,584	28,899	64,915	17,948	13,643	22,715	69,334
030 通信・放送	13,526	7,562	77,049	49,107	33,110	94,759	31,751	20,564	18,381	17,164	67,370	87,985	115,024
031 公務	0	0	0	0	0	0	0	0	0	0	0	0	0
032 教育・研究	13,607	2,955	219,693	90,694	91,626	1,551,382	447,292	203,398	187,132	153,250	138,129	593,002	3,159,340
033 医療・保険・社会保障	0	0	0	0	17	219	0	0	23	0	0	0	0
034 その他の公共サービス	3,271	2,474	30,935	11,153	13,337	31,417	14,267	10,677	18,113	2,441	19,240	40,607	40,690
035 貸自動車業	0	0	0	0	0	0	0	0	0	0	0	0	0
036 自動車修理	0	0	0	0	0	0	0	20	0	0	0	0	0
037 その他の対事業所サービス	155,619	62,916	1,232,438	381,762	468,816	874,869	661,013	379,223	423,711	158,080	610,052	996,344	2,170,913
038 对个人サービス	5,549	417	9,484	3,054	4,236	4,687	2,695	2,341	5,317	1,746	3,866	6,170	12,880
039 事務用品	8,954	2,283	54,919	25,977	25,612	11,823	7,261	15,765	10,607	4,480	34,776	45,540	73,623
040 分類不明	150,716	22,801	228,339	94,629	170,468	218,626	58,114	49,773	215,814	42,784	172,137	300,046	328,955
041 内生部門計	6,841,586	777,691	24,532,649	6,942,251	11,457,166	12,460,030	9,731,383	5,453,452	14,428,742	4,408,790	8,670,576	14,808,237	31,530,884
042 家計外消費支出(行)	122,830	86,522	775,173	174,449	349,183	466,917	294,851	244,409	216,844	83,447	424,550	572,188	1,224,208
043 雇業者所得	1,496,583	338,029	5,181,333	2,681,882	3,287,879	2,181,668	1,332,207	2,119,759	2,693,288	937,451	4,126,589	5,433,610	8,371,179
044 営業余剰	5,196,772	243,973	2,831,330	602,855	1,368,568	1,908,169	860,660	885,939	896,415	349,057	1,156,852	1,995,751	3,080,816
045 資本減耗引当	1,753,170	152,825	1,392,082	469,665	873,730	1,428,347	765,065	662,124	1,333,246	385,461	867,941	1,324,579	3,006,091
046 間接税(関税を除く)	622,156	76,305	4,474,726	302,742	469,622	431,574	4,425,958	334,601	528,696	180,381	468,430	509,519	794,637
047 (控除) 経常補助金	-215,333	-15,803	-330,763	-9,335	-6,045	-3,953	-11,879	-4,190	-3,941	-1,470	-7,218	-6,582	-10,440



	001農林水産業	002鉱業	003食料品	004繊維製品	005パルプ・紙・木製品	006化学製品	007石油・石炭製品	008窯業・土石製品	009鉄鋼	010非鉄金属	011金属製品	012一般機械	013電気機械
048 粗付加価値部門計	8,976,178	881,851	14,323,881	4,222,258	6,342,937	6,412,722	7,666,862	4,242,642	5,664,548	1,934,327	7,037,144	9,829,065	16,466,491
049 国内生産額	15,817,764	1,659,542	38,856,530	11,164,509	17,800,103	18,872,752	17,398,245	9,696,094	20,093,290	6,343,117	15,707,720	24,637,302	47,997,375

2 40部門分類表  
2-1(1)取引基本表(

	014自動車	015船舶・同修理	016その他の輸送機械・同修理	017精密機械	018その他の製造工業製品	019建設	020電力・ガス・熱供給	021水道・廃棄物処理	022商業	023金融・保険	024不動産	025国内旅客輸送(除自家輸送)	026国内貨物輸送(除自家輸送)	027国際輸送
001 農 林 水 産 業	0	190	0	0	292,133	160,985	0	0	9,968	0	75	0	0	0
002 鉱 業	41	453	0	98	40,976	818,677	1,318,771	91	0	0	0	44	0	0
003 食 料 品	0	0	0	0	54,294	0	0	0	15,147	0	0	0	0	0
004 織 維 製 品	69,017	44,092	4,270	8,094	194,489	252,377	5,988	30,330	402,763	80,843	2,670	27,094	44,792	7,551
005 パルプ・紙・木製品	56,636	66,083	6,271	26,803	1,831,694	4,573,989	19,670	23,622	899,528	169,917	42,692	7,215	48,993	3,331
006 化 学 製 品	56,100	75,727	4,159	20,093	2,940,406	35,265	3,709	80,911	0	0	39	96	745	16
007 石 油 ・ 石 炭 製 品	107,299	229,715	21,741	11,389	483,469	1,107,165	774,195	74,579	98,606	10,530	27,443	316,048	949,203	1,663,478
008 窯 業 ・ 土 石 製 品	270,133	47,030	20,417	70,293	91,619	5,774,227	1,155	17,430	41,192	686	3,154	325	2,943	281
009 鉄 鋼	192,620	1,401,015	134,351	43,253	72,440	1,600,241	0	2,875	0	0	0	1	4	6
010 非 鉄 金 属 製 品	581,040	627,804	46,014	84,600	208,428	717,575	9,857	846	1,097	0	0	8	83	212
011 金 属 製 品	176,845	384,982	39,474	56,560	246,959	8,244,282	13,821	4,172	276,127	1,710	16,259	2,874	30,398	225
012 一 般 機 械	86,784	450,856	52,410	44,006	58,136	570,214	127	24,786	691	0	0	609	1,256	176
013 電 気 機 械	272,009	243,277	39,552	254,201	190,857	500,338	184	38	6,494	4,401	0	1,914	37	11
014 自 動 車	1,630,032	772,724	28,763	37,497	13,186	518,997	114	342	21,787	180	906	2,481	553	3,960
015 船 舶 ・ 同 修 理	8,912,475	8,493,407	129,697	0	0	0	0	0	0	0	0	8,947	97,206	31,281
016 その他の輸送機械・同修理	0	0	607,964	0	0	0	0	0	0	0	0	418,948	22,720	9,680
017 精 密 機 械	6,741	17,853	984	472,529	2,609	4,584	0	542	139,767	1,595	278	87	332	69
018 その他の製造工業製品	882,824	1,103,422	86,515	200,404	5,358,916	1,959,295	103,081	217,391	1,442,147	900,013	39,750	30,482	93,915	5,509
019 建 設	38,127	54,324	16,169	17,057	103,339	224,214	969,847	196,520	592,386	134,029	2,278,817	211,937	99,663	5,021
020 電 力 ・ ガ ス ・ 熱 供 給	158,767	269,889	27,870	40,936	516,714	484,172	1,660,084	362,883	930,898	129,833	192,179	331,636	182,129	9,227
021 水 道 ・ 廃 棄 物 処 理	25,116	17,594	7,544	8,000	40,242	136,079	98,373	382,118	234,518	64,176	34,330	104,991	55,471	6,989
022 商 業	567,708	1,358,337	118,866	265,977	1,796,144	6,184,840	190,686	123,950	1,124,165	222,522	106,581	97,586	463,495	702,296
023 金 融 ・ 保 険	162,686	230,300	40,110	87,324	530,519	953,345	637,218	86,552	5,866,190	3,534,837	3,270,553	1,445,182	608,356	554,514
024 不 動 産	50,989	29,731	10,094	21,488	182,473	273,086	226,214	27,100	3,841,571	677,165	479,022	40,905	589,182	16,157
025 国内旅客輸送(除自家輸送)	36,346	26,926	5,670	14,421	174,912	296,912	25,921	67,480	1,548,777	479,297	18,145	9,970	59,208	5,494
026 国内貨物輸送(除自家輸送)	290,527	279,117	26,025	35,339	513,756	2,360,050	309,119	83,465	262,704	78,278	32,272	40,898	195,168	502,249
027 国 際 輸 送	18,515	17,524	1,994	15,282	196,811	1,318,004	67,343	34,015	1,758,079	139,379	107,430	29,684	44,062	740,905
028 自家用自動車輸送	6,423	6,021	586	8,264	78,898	723,298	22,657	68,088	1,034,755	7,536	4,432	6,164	10,154	1,396
029 運輸付帯サービス	67,350	59,765	3,003	2,688	81,127	1,121	0	0	737,328	111	0	763,083	1,114,818	1,150,453
030 通 信 ・ 放 送	32,603	26,810	7,846	15,438	173,220	491,263	66,006	45,768	1,901,388	673,976	43,531	50,898	211,173	14,007
031 公 務	0	0	0	0	0	0	0	0	0	0	0	0	0	0
032 教 育 ・ 研 究	837,916	765,152	84,408	238,159	404,818	255,543	375,558	1,117	151,662	16,159	224	52,079	24,421	3,407
033 医療・保険・社会保障	0	0	0	0	40	20	24	92	700	421	85	146	488	0
034 その他の公共サービス	6,305	7,171	1,034	2,513	28,935	93,782	28,902	48,032	57,969	83,972	15,709	15,016	31,704	1,959
035 貸 自 動 車 業	0	0	0	0	0	0	0	0	0	0	0	1,350	108,746	371,821
036 自 動 車 修 理	0	0	0	0	0	27,674	0	863	0	0	0	261,269	666,395	1,778,657
037 その他の対事業所サービス	634,033	559,494	107,667	166,479	1,361,792	6,578,381	1,539,309	441,098	4,952,298	3,660,348	968,680	378,039	451,749	139,285
038 対個人サービス	4,692	3,826	627	1,006	31,039	39,145	7,590	3,815	159,888	21,718	41,982	13,067	16,295	1,785
039 事 務 用 品	15,545	19,878	4,722	5,263	56,717	46,359	22,068	16,960	479,370	161,765	30,337	21,510	35,438	7,300
040 分 類 不 明	82,042	40,698	20,167	18,773	273,759	178,790	108,634	61,518	587,403	145,598	511,154	36,875	120,909	11,242
041 内 生 部 門 計	16,336,286	17,731,187	1,706,984	2,294,227	18,625,866	47,504,289	8,606,225	2,529,389	29,577,363	11,400,995	8,268,729	4,729,458	6,382,204	7,749,950
042 家計外消費支出(行)	297,544	229,665	41,305	79,137	877,283	1,690,537	383,343	174,336	2,720,339	1,277,775	278,881	356,377	457,963	29,289
043 雇 用 者 所 得	2,347,493	4,127,486	706,146	968,636	7,756,448	29,275,659	2,075,229	2,486,172	49,923,358	13,958,101	2,508,320	4,665,006	9,648,810	325,854
044 営 業 余 剰	882,906	612,578	74,285	187,158	2,377,501	3,082,390	2,808,447	751,585	11,302,927	5,990,313	28,407,481	451,667	783,758	86,738
045 資 本 減 耗 引 当	913,833	1,373,712	153,326	208,904	1,675,679	4,537,604	3,720,585	1,645,971	5,010,213	3,672,291	20,798,744	1,532,998	1,067,376	125,366
046 間 接 税 ( 関 税 を 除 く )	208,579	319,146	33,951	74,588	762,081	2,226,011	1,233,024	246,903	3,958,417	1,554,582	4,089,719	552,127	598,231	90,021
047 ( 控 除 ) 経 常 補 助 金	-3,047	-6,429	-5,328	-1,910	-12,774	-167,203	-16,809	-180,880	-171,062	-1,519,495	-166,676	-182,765	-24,976	-461

	014自動車	015船舶・同修理	016その他の輸送機械・同修理	017精密機械	018その他の製造工業製品	019建設	020電力・ガス・熱供給	021水道・廃棄物処理	022商業	023金融・保険	024不動産	025国内旅客輸送（除自家輸送）	026国内貨物輸送（除自家輸送）	027国際輸送
048 粗付加価値部門計	4,647,308	6,656,158	1,003,685	1,516,513	13,436,218	40,644,998	10,203,819	5,124,087	72,744,192	24,933,567	55,916,469	7,375,410	12,531,162	656,807
049 国内生産額	20,983,594	24,387,345	2,710,669	3,810,740	32,062,084	88,149,287	18,810,044	7,653,476	102,321,555	36,334,562	64,185,198	12,104,868	18,913,366	8,406,757

2 40部門分類表  
2-(1)取引基本表(

	028家用自動車輸送	029運輸付帯サービス	030通信・放送	031公務	032教育・研究	033医療・保険・社会保障	034その他の公共サービス	035貸自動車業	036自動車修理	037その他の対事業所サービス	038对个人サービス	039事務用品	040分類不明	041内生部門計
001 農 林 水 産 業	0	2,264	0	2,004	26,690	173,811	0	0	0	1,213	1,047,401	0	0	13,289,061
002 鉱 業	0	0	0	656	3,435	118	0	0	0	70	912	0	687	7,448,166
003 食 料	0	8,453	0	8,857	16,989	535,336	0	0	0	0	5,862,169	0	256	12,880,105
004 織 維 製 品	2,671	30,523	16,074	125,225	36,746	148,628	104,246	84	9,336	133,778	220,544	37,398	37,088	5,761,866
005 パルプ・紙・木製品	0	349,246	34,731	82,936	150,026	170,767	81,292	578	3,813	276,283	355,612	943,511	57,737	17,274,287
006 化 学 製 品	0	10,034	2,467	12,796	56,081	5,480,640	0	0	5,397	4,290	26,882	0	46,677	17,594,782
007 石 油 ・ 石 炭 製 品	845,417	11,459	30,400	111,554	177,196	288,286	22,547	3,849	94,226	192,027	478,067	147,964	51,162	12,697,860
008 窯 業 ・ 土 石 製 品	0	53	1	8,727	44,274	49,222	4,695	3	52,114	3,538	127,647	6,172	38,847	9,047,078
009 鉄 鋼	0	19,332	0	786	0	330	23	0	2,723	4,613	1,322	30	53,108	19,276,930
010 非 鉄 金 属	0	368	0	4,922	0	35,210	580	0	5,923	3,628	17,203	648	28,004	7,303,034
011 金 属 製 品	0	52,025	3,057	159,594	2,444	10,530	7,823	2,163	12,828	69,673	106,525	361	54,985	14,416,432
012 一 般 機 械	0	2,281	194	8,976	0	0	0	45	13,567	1,157,803	640	0	0	7,657,629
013 電 気 機 械	0	172	31,970	255,132	46,159	11	0	0	6,653	1,191,599	29,510	112,122	0	17,295,875
014 自 動 車	2,319	2,476	2,727	36,500	6,650	1,994	0	0	106,750	38,771	15,985	0	5,814	4,527,188
015 船 舶 ・ 同 修 理	1,029	2,375	0	124,864	1,021	0	0	0	1,698,758	47	105	0	0	19,575,162
016 その他の輸送機械・同修理	0	1,269	0	523,830	0	0	0	0	0	65,283	1,819	0	0	1,651,513
017 精 密 機 械	0	759	506	20,343	320	189,672	89	5	13	38,459	15,278	0	0	1,088,561
018 その他の製造工業製品	40,505	121,628	221,115	1,089,011	1,073,003	368,045	360,712	930	508,795	2,956,284	748,380	251,400	121,546	25,709,237
019 建 設	3,814	150,739	159,065	462,686	410,367	190,864	9,001	1,632	16,783	168,252	382,376	0	0	8,119,751
020 電 力 ・ ガ ス ・ 熱 供 給	6,211	124,245	125,601	399,459	703,068	590,966	17,256	2,117	47,590	322,349	1,204,506	0	11,650	13,119,989
021 水 道 ・ 廃 棄 物 処 理	1,682	53,774	55,487	453,376	322,276	335,086	12,355	1,325	24,692	29,210	994,013	0	79,852	4,228,083
022 商 業	415,607	126,319	76,185	468,338	570,621	2,104,431	164,362	2,970	473,393	1,187,100	3,342,505	428,284	112,285	36,110,781
023 金 融 ・ 保 険	279,769	200,073	225,208	82,355	161,317	534,400	84,168	80,549	127,188	3,061,751	1,333,300	0	900,313	28,970,057
024 不 動 産	8,451	176,133	244,458	49,810	503,988	358,727	105,977	30,366	33,792	654,612	1,076,487	0	73,546	10,641,923
U25 国内旅客輸送(除自家輸送)	0	22,693	83,114	418,033	208,194	105,980	57,370	1,537	8,148	275,161	163,592	0	23,024	5,030,172
U26 国内貨物輸送(除自家輸送)	74,607	53,339	228,006	108,640	116,190	323,088	33,214	670	73,744	213,737	543,404	108,798	26,297	12,124,121
027 国 際 輸 送	0	20,513	67,897	212,691	161,305	160,932	28,931	4,388	18,555	301,563	405,499	0	57,956	6,721,701
028 自家用自動車輸送	0	4,963	36,062	90,721	40,305	59,667	9,510	1,540	6,613	108,234	157,207	0	23,793	3,632,499
029 運輸付帯サービス	440,496	167	0	6,838	365	0	0	11,568	0	12	276,242	0	10,483	5,091,851
030 通 信 ・ 放 送	0	70,423	916,686	382,638	343,341	190,534	90,905	5,607	60,168	2,523,077	501,841	0	9,836	9,482,335
031 公 務	0	0	0	0	0	0	0	0	0	0	0	0	461,434	461,434
032 教 育 ・ 研 究	339	6,211	281,404	8,536	10	6,608	0	112	3,696	119,611	14,420	0	40,984	10,544,054
033 医 療 ・ 保 険 ・ 社 会 保 障	0	0	534	149	137	952,909	28	0	0	290	1,130	0	0	957,452
034 その他の公共サービス	0	10,070	13,879	220	43,155	45,887	0	3,573	14,548	115,603	203,433	0	2,524	1,114,517
035 貸 自 動 車 業	357,732	0	317	0	0	0	0	0	0	0	255	0	0	840,221
036 自 動 車 修 理	1,148,319	10,918	460	36,568	12,386	13,200	0	38,228	53,876	2,670	276	0	6,355	4,058,134
037 その他の対事業所サービス	860	700,190	1,142,940	1,772,037	1,443,489	1,282,681	299,863	18,364	109,193	5,853,209	1,819,252	0	237,276	45,193,762
038 対 個 人 サ ー ビ ス	13	5,335	550,703	41,955	40,329	450,225	20,068	1,734	1,939	329,865	975,788	0	45,584	2,872,455
039 事 務 用 品	2,658	35,187	39,415	87,329	159,774	110,101	26,368	1,736	17,046	171,383	140,103	0	1,031	2,036,983
040 分 類 不 明	0	59,576	119,611	426,323	349,446	101,632	45,101	2,366	4,051	397,033	251,439	295	0	6,007,637
041 内 生 部 門 計	3,632,499	2,445,585	4,710,274	8,085,415	7,231,097	15,370,518	1,586,484	218,039	3,615,911	21,972,081	22,843,069	2,036,983	2,620,134	431,854,678
042 家計外消費支出(行)	0	257,248	220,492	546,614	378,983	605,886	188,686	7,330	220,219	1,545,584	1,491,915	0	27,075	19,419,377
043 雇 用 者 所 得	0	2,067,181	4,920,604	16,768,963	22,703,803	16,678,899	2,500,298	142,969	2,434,445	17,600,378	16,224,041	0	164,746	273,160,502
044 営 業 余 剰	0	1,482,930	1,496,198	0	156,307	2,097,468	105,002	142,935	190,061	5,431,485	7,098,624	0	2,328,330	99,706,231
045 資 本 減 耗 引 当	0	546,958	2,833,492	763,140	2,627,903	1,793,394	317,742	389,870	182,113	6,463,884	3,698,538	0	332,757	80,800,719
046 間 接 税 (関 税 を 除 く)	0	391,310	586,315	52,826	263,198	442,348	90,285	41,559	206,901	1,944,350	2,836,422	0	47,313	36,469,554
047 (控除) 経 常 補 助 金	0	-134,926	-4,564	0	-114,295	-759,126	-129,774	-309	-4,309	-54,227	-19,354	0	-2,779	-4,310,430

	028自家用自動車輸送	029運輸付帯サービス	030通信・放送	031公務	032教育・研究	033医療・保険・社会保障	034その他の公共サービス	035貸自動車業	036自動車修理	037その他の対事業所サービス	038对个人サービス	039事務用品	040分類不明	041内生部門計
048 粗付加価値部門計	0	4,610,701	10,052,537	18,131,543	26,015,899	20,858,869	3,072,239	724,354	3,229,430	32,931,454	31,330,186	0	2,897,442	505,245,953
049 国内生産額	3,632,499	7,056,286	14,762,811	26,216,958	33,246,996	36,229,387	4,658,723	942,393	6,845,341	54,903,535	54,173,255	2,036,983	5,517,576	937,100,631





2 40部門分類表  
2-(2)投入係数表

	001農林水産業	002鉱業	003食料品	004繊維製品	005パルプ・紙・木製品	006化学製品	007石油・石炭製品	008窯業・土石製品	009鉄鋼	010非鉄金属	011金属製品	012一般機械	013電気機械
001 農林水産業	0.121515	0.000505	0.219167	0.009492	0.054430	0.001358	0.001834	0.000073	0.000001	0.000036	0.000000	0.000000	0.000000
002 業	0.000000	0.002490	0.000001	0.000006	0.001291	0.005954	0.204387	0.079187	0.018825	0.066092	0.000088	0.000033	0.000002
003 食料品	0.069210	0.000000	0.132086	0.002049	0.001208	0.004132	0.001489	0.000329	0.000001	0.000000	0.000000	0.000000	0.000000
004 繊維製品	0.006046	0.005374	0.001601	0.278008	0.006416	0.001155	0.000731	0.003161	0.000712	0.001745	0.001828	0.001718	0.002891
005 パルプ・紙・木製品	0.011411	0.002338	0.019289	0.008886	0.270172	0.009974	0.013820	0.021761	0.000858	0.005665	0.005843	0.001593	0.006776
006 化学製品	0.022207	0.000269	0.007470	0.061472	0.011823	0.278532	0.072371	0.015187	0.004499	0.012184	0.002241	0.001015	0.006304
007 石油・石炭製品	0.033758	0.015038	0.003991	0.011294	0.024857	0.045942	0.059895	0.016827	0.024127	0.006087	0.009095	0.004076	0.005153
008 窯業・土石製品	0.001292	0.000128	0.006069	0.000478	0.005829	0.005755	0.002692	0.100846	0.007787	0.005125	0.004281	0.005471	0.010022
009 鉄鋼	0.000029	0.001402	0.000000	0.000029	0.009769	0.000043	0.000018	0.010852	0.469891	0.001498	0.197348	0.091252	0.013861
010 非鉄金属	0.000000	0.000218	0.001111	0.000014	0.001339	0.002722	0.002096	0.003738	0.006904	0.351846	0.054902	0.021702	0.020205
011 金属製品	0.001438	0.015725	0.022415	0.002108	0.013445	0.007119	0.008616	0.009489	0.000910	0.001956	0.065051	0.038047	0.018562
012 一般機械	0.000045	0.004213	0.000000	0.000000	0.002206	0.000000	0.000047	0.002268	0.000523	0.000506	0.002075	0.187803	0.009188
013 電気機械	0.000006	0.000000	0.000003	0.000002	0.000031	0.000006	0.000003	0.000001	0.000004	0.000338	0.004161	0.026474	0.278941
014 自動車	0.000290	0.000460	0.000003	0.000000	0.000173	0.000003	0.000066	0.000004	0.000000	0.000020	0.000468	0.006067	0.023104
015 船舶・同修理	0.004672	0.000033	0.000000	0.000000	0.000000	0.000000	0.000000	0.000000	0.000000	0.000000	0.000000	0.000000	0.000000
016 その他の輸送機械・同修理	0.000000	0.000000	0.000000	0.000000	0.000000	0.000000	0.000000	0.000000	0.000000	0.000000	0.000000	0.000000	0.000000
017 精密機械	0.000087	0.000014	0.000002	0.000011	0.000030	0.000023	0.000007	0.000028	0.000002	0.000005	0.000031	0.004489	0.001271
018 その他の製造工業製品	0.009368	0.011169	0.025321	0.038706	0.025228	0.014764	0.017220	0.011394	0.002612	0.014263	0.011773	0.023447	0.037464
019 建設	0.003182	0.006325	0.002499	0.003656	0.006062	0.006798	0.004159	0.014006	0.008551	0.006283	0.008312	0.003484	0.003157
020 電力・ガス・熱供給	0.003814	0.024885	0.012128	0.015379	0.022885	0.039316	0.011551	0.034432	0.033207	0.029135	0.017794	0.009626	0.009799
021 水道・廃棄物処理	0.000714	0.003505	0.003398	0.003246	0.002710	0.007111	0.002716	0.004800	0.002489	0.001741	0.001371	0.002219	0.001053
022 商業	0.041469	0.017533	0.079491	0.066346	0.074670	0.034071	0.031477	0.046029	0.038327	0.071872	0.043291	0.048063	0.057180
023 金融・保険	0.033524	0.044144	0.007697	0.029707	0.017144	0.016154	0.018552	0.027463	0.013472	0.019015	0.017887	0.014452	0.008965
024 不動産	0.000263	0.009442	0.002056	0.006623	0.004044	0.004842	0.002029	0.006786	0.003392	0.002638	0.005362	0.004652	0.002886
025 国内旅客輸送（除目家輸送）	0.000793	0.008341	0.002542	0.005258	0.001960	0.004385	0.002499	0.005271	0.001811	0.002340	0.005959	0.004929	0.004823
026 国内貨物輸送（除目家輸送）	0.023564	0.004627	0.027850	0.013961	0.031252	0.017232	0.027573	0.055418	0.028286	0.028286	0.016786	0.011055	0.008554
027 国際輸送	0.004818	0.010329	0.003707	0.003865	0.004282	0.002653	0.001520	0.002596	0.002602	0.002340	0.006094	0.003275	0.001885
028 自家用自動車輸送	0.016568	0.218883	0.002631	0.001741	0.003252	0.000582	0.000348	0.017201	0.001313	0.001306	0.002521	0.001179	0.000484
029 運輸付帯サービス	0.000235	0.000121	0.001152	0.000685	0.001803	0.001873	0.001356	0.002980	0.003231	0.002830	0.000869	0.000922	0.001445
030 通信・放送	0.000855	0.004557	0.001983	0.004398	0.001860	0.005021	0.001825	0.002121	0.000915	0.002706	0.004289	0.003571	0.002396
031 公務	0.000000	0.000000	0.000000	0.000000	0.000000	0.000000	0.000000	0.000000	0.000000	0.000000	0.000000	0.000000	0.000000
032 教育・研究	0.000860	0.001781	0.005654	0.008123	0.005147	0.082202	0.025709	0.020977	0.009313	0.024160	0.008794	0.024069	0.065823
033 医療・保険・社会保障	0.000000	0.000000	0.000000	0.000000	0.000001	0.000012	0.000000	0.000000	0.000001	0.000000	0.000000	0.000000	0.000000
034 その他の公共サービス	0.000207	0.001491	0.000796	0.000999	0.000749	0.001665	0.000820	0.001101	0.000901	0.000385	0.001225	0.001648	0.000848
035 貸自動車業	0.000000	0.000000	0.000000	0.000000	0.000000	0.000000	0.000000	0.000000	0.000000	0.000000	0.000000	0.000000	0.000000
036 自動車修理	0.000000	0.000000	0.000000	0.000000	0.000000	0.000000	0.000000	0.000002	0.000000	0.000000	0.000000	0.000000	0.000000
037 その他の対事業所サービス	0.009838	0.037912	0.031718	0.034194	0.026338	0.046356	0.037993	0.039111	0.021087	0.024922	0.038838	0.040440	0.045230
038 对个人サービス	0.000351	0.000251	0.000244	0.000274	0.000238	0.000248	0.000155	0.000241	0.000265	0.000275	0.000246	0.000250	0.000268
039 事務用品	0.000566	0.001376	0.001413	0.002327	0.001439	0.000626	0.000417	0.001626	0.000528	0.000706	0.002214	0.001848	0.001534
040 分類不明	0.009528	0.013739	0.005876	0.008476	0.009577	0.011584	0.003340	0.005133	0.010741	0.006745	0.010959	0.012179	0.006854
041 内生部門計	0.432525	0.468618	0.631365	0.621814	0.643657	0.660213	0.559331	0.562438	0.718088	0.695051	0.551995	0.601049	0.656929
042 家計外消費支出（行）	0.007765	0.052136	0.019950	0.015625	0.019617	0.024740	0.016947	0.025207	0.010792	0.013156	0.027028	0.023224	0.025506
043 雇業者所得	0.094614	0.203688	0.133345	0.240215	0.184711	0.115599	0.076571	0.218620	0.134039	0.147790	0.262711	0.220544	0.174409
044 営業余剰	0.328540	0.147012	0.072866	0.053997	0.076885	0.101107	0.049468	0.091371	0.044613	0.055029	0.073649	0.081005	0.064187
045 資本減耗引当	0.110836	0.092089	0.035826	0.042068	0.049086	0.075683	0.043974	0.068288	0.066353	0.060768	0.055256	0.053763	0.062630
046 間接税（関税を除く）	0.039333	0.045980	0.115160	0.027116	0.026383	0.022868	0.254391	0.034509	0.026312	0.028437	0.029822	0.020681	0.016556
047（控除）経常補助金	-0.013613	-0.009523	-0.008512	-0.000836	-0.000340	-0.000209	-0.000683	-0.000432	-0.000196	-0.000232	-0.000460	-0.000267	-0.000218





2 40部門分類表  
2-(2)投入係数表

	014自動車	015船舶・同修理	016その他の輸送機械・同修理	017精密機械	018その他の製造工業製品	019建設	020電力・ガス・熱供給	021水道・廃棄物処理	022商業	023金融・保険	024不動産	025国内旅客輸送(除自家輸送)	026国内貨物輸送(除自家輸送)	027国際輸送
001 農 林 水 産 業	0.000000	0.000008	0.000000	0.000000	0.009111	0.001826	0.000000	0.000000	0.000097	0.000000	0.000001	0.000000	0.000000	0.000000
002 鉱 業	0.000002	0.000019	0.000000	0.000026	0.001278	0.009287	0.070110	0.000012	0.000000	0.000000	0.000000	0.000004	0.000000	0.000000
003 食 料	0.000000	0.000000	0.000000	0.000000	0.001693	0.000000	0.000000	0.000000	0.000148	0.000000	0.000000	0.000000	0.000000	0.000000
004 織 維 製 品	0.003289	0.001808	0.001575	0.002124	0.006066	0.002863	0.000318	0.003963	0.003936	0.002225	0.000042	0.002238	0.002368	0.000898
005 パルプ・紙・木製品	0.002699	0.002710	0.002313	0.007034	0.057130	0.051889	0.001046	0.003086	0.008791	0.004676	0.000665	0.000596	0.002590	0.000396
006 化 学 製 品	0.002674	0.003105	0.001534	0.005273	0.091710	0.000400	0.000197	0.010572	0.000000	0.000000	0.000001	0.000008	0.000039	0.000002
007 石 油 ・ 石 炭 製 品	0.005113	0.009419	0.008021	0.002989	0.015079	0.012560	0.041159	0.009744	0.000964	0.000290	0.000428	0.026109	0.050187	0.197874
008 窯 業 ・ 土 石 製 品	0.012874	0.001928	0.007532	0.018446	0.002858	0.065505	0.000061	0.002277	0.000403	0.000019	0.000049	0.000027	0.000156	0.000033
009 鉄 鋼	0.009180	0.057448	0.049564	0.011350	0.002259	0.018154	0.000000	0.000376	0.000000	0.000000	0.000000	0.000000	0.000000	0.000001
010 非 鉄 金 属	0.027690	0.025743	0.016975	0.022200	0.006501	0.008140	0.000524	0.000111	0.000011	0.000000	0.000000	0.000001	0.000004	0.000025
011 金 属 製 品	0.008428	0.015786	0.014562	0.014842	0.007703	0.093526	0.000735	0.000545	0.002699	0.000047	0.000253	0.000237	0.001607	0.000027
012 一 般 機 械	0.004136	0.018487	0.019335	0.011548	0.001813	0.006469	0.000007	0.003239	0.000007	0.000000	0.000000	0.000050	0.000066	0.000021
013 電 気 機 械	0.012963	0.009976	0.014591	0.066706	0.005953	0.005676	0.000010	0.000005	0.000063	0.000121	0.000000	0.000158	0.000002	0.000001
014 自 動 車	0.077681	0.031685	0.010611	0.009840	0.000411	0.005888	0.000006	0.000045	0.000213	0.000005	0.000014	0.000205	0.000029	0.000471
015 船 舶 ・ 同 修 理	0.424735	0.348271	0.047847	0.000000	0.000000	0.000000	0.000000	0.000000	0.000000	0.000000	0.000000	0.000739	0.005140	0.003721
016 その他の輸送機械・同修理	0.000000	0.000000	0.224286	0.000000	0.000000	0.000000	0.000000	0.000000	0.000000	0.000000	0.000000	0.034610	0.001201	0.001151
017 精 密 機 械	0.000321	0.000732	0.000363	0.123999	0.000081	0.000052	0.000000	0.000071	0.001366	0.000044	0.000004	0.000007	0.000018	0.000008
018 その他の製造工業製品	0.042072	0.045246	0.031916	0.052589	0.167142	0.022227	0.005480	0.028404	0.014094	0.024770	0.000619	0.002518	0.004966	0.000655
019 建 設	0.001817	0.002228	0.005965	0.004476	0.003223	0.002544	0.051560	0.025677	0.005789	0.003689	0.035504	0.017508	0.005269	0.000597
020 電力・ガス・熱供給	0.007566	0.011067	0.010282	0.010742	0.016116	0.005493	0.088255	0.047414	0.009098	0.003573	0.002994	0.027397	0.009630	0.001098
021 水道・廃棄物処理	0.001197	0.000721	0.002783	0.002099	0.001255	0.001544	0.005230	0.049927	0.002292	0.001766	0.000535	0.008673	0.002933	0.000831
022 商 業	0.027055	0.055698	0.043851	0.069797	0.056021	0.070163	0.010137	0.016195	0.010987	0.006124	0.001661	0.008062	0.024506	0.083539
023 金 融 ・ 保 険	0.007753	0.009443	0.014797	0.022915	0.016547	0.010815	0.033876	0.011309	0.057331	0.097286	0.050955	0.119388	0.032165	0.065961
024 不 動 産	0.002430	0.001219	0.003724	0.005639	0.005691	0.003098	0.012026	0.003541	0.037544	0.018637	0.007463	0.003379	0.031152	0.001922
025 国内旅客輸送(除自家輸送)	0.001732	0.001104	0.002092	0.003784	0.005455	0.003368	0.001378	0.008817	0.015136	0.013191	0.000283	0.000824	0.003130	0.000654
026 国内貨物輸送(除自家輸送)	0.013845	0.011445	0.009601	0.009274	0.016024	0.026773	0.016434	0.010906	0.002567	0.002154	0.000503	0.003379	0.010319	0.059743
027 国 際 輸 送	0.000882	0.000719	0.000736	0.004010	0.006138	0.014952	0.003580	0.004444	0.017182	0.003836	0.001674	0.002452	0.002330	0.088132
028 自家用自動車輸送	0.000306	0.000247	0.000216	0.002169	0.002461	0.008205	0.001205	0.008896	0.010113	0.000207	0.000069	0.000509	0.000537	0.000166
029 運輸付帯サービス	0.003210	0.002451	0.001108	0.000705	0.002530	0.000013	0.000000	0.000000	0.007206	0.000003	0.000000	0.063039	0.058943	0.136849
030 通 信 ・ 放 送	0.001554	0.001099	0.002894	0.004051	0.005403	0.005573	0.003509	0.005980	0.018582	0.018549	0.000678	0.004205	0.011165	0.001666
031 公 務	0.000000	0.000000	0.000000	0.000000	0.000000	0.000000	0.000000	0.000000	0.000000	0.000000	0.000000	0.000000	0.000000	0.000000
032 教 育 ・ 研 究	0.039932	0.031375	0.031139	0.062497	0.012626	0.002899	0.019966	0.000146	0.001482	0.000445	0.000003	0.004302	0.001291	0.000405
033 医療・保険・社会保障	0.000000	0.000000	0.000000	0.000000	0.000001	0.000000	0.000001	0.000012	0.000007	0.000012	0.000001	0.000012	0.000026	0.000000
034 その他の公共サービス	0.000300	0.000294	0.000381	0.000659	0.000902	0.001064	0.001537	0.006276	0.000567	0.002311	0.000245	0.001240	0.001676	0.000233
035 貸 自 動 車 業	0.000000	0.000000	0.000000	0.000000	0.000000	0.000000	0.000000	0.000000	0.000000	0.000000	0.000000	0.000112	0.005750	0.044229
036 自 動 車 修 理	0.000000	0.000000	0.000000	0.000000	0.000000	0.000000	0.000000	0.000113	0.000000	0.000000	0.000000	0.021584	0.035234	0.211575
037 その他の対事業所サービス	0.030216	0.022942	0.039720	0.043687	0.042474	0.074628	0.081834	0.057634	0.048399	0.100740	0.015092	0.031230	0.023885	0.016568
038 対 個 人 サ ー ビ ス	0.000224	0.000157	0.000231	0.000264	0.000968	0.000444	0.000404	0.000498	0.001563	0.000598	0.000654	0.001079	0.000862	0.000212
039 事 務 用 品	0.000741	0.000815	0.001742	0.001381	0.001769	0.000526	0.001173	0.002216	0.004685	0.004452	0.000473	0.001777	0.001874	0.000868
040 分 類 不 明	0.003910	0.001669	0.007440	0.004926	0.008538	0.002028	0.005775	0.008038	0.005741	0.004007	0.007964	0.003046	0.006393	0.001337
041 内 生 部 門 計	0.778527	0.727065	0.629728	0.602042	0.580931	0.538907	0.457533	0.330489	0.289063	0.313778	0.128826	0.390707	0.337444	0.921872
042 家計外消費支出(行)	0.014180	0.009417	0.015238	0.020767	0.027362	0.019178	0.020380	0.022779	0.026586	0.035167	0.004345	0.029441	0.024214	0.003484
043 雇 用 者 所 得	0.111873	0.169247	0.260506	0.254186	0.241920	0.332115	0.110326	0.324842	0.487907	0.384155	0.039079	0.385383	0.510158	0.038761
044 営 業 余 剰	0.042076	0.025119	0.027405	0.049113	0.074153	0.034968	0.149306	0.098202	0.110465	0.164865	0.442586	0.037313	0.041439	0.010318
045 資 本 減 耗 引 当	0.043550	0.056329	0.056564	0.054820	0.052264	0.051476	0.197798	0.215062	0.048965	0.101069	0.324043	0.126643	0.056435	0.014913
046 間 接 税 ( 関 税 を 除 く )	0.009940	0.013087	0.012525	0.019573	0.023769	0.025253	0.065551	0.032260	0.038686	0.042785	0.063717	0.045612	0.031630	0.010708
047 ( 控 除 ) 経 常 補 助 金	-0.000145	-0.000264	-0.001966	-0.000501	-0.000398	-0.001897	-0.000894	-0.023634	-0.001672	-0.041820	-0.002597	-0.015098	-0.001321	-0.000055



2 40部門分類表  
2-(2)投入係数表

	028自家用自動車輸送	029運輸付帯サービス	030通信・放送	031公務	032教育・研究	033医療・保険・社会保障	034その他の公共サービス	035貸自動車業	036自動車修理	037その他の対事業所サービス	038对个人サービス	039事務用品	040分類不明	041内生部門計
001 農林水産業	0.000000	0.000321	0.000000	0.000076	0.000803	0.004798	0.000000	0.000000	0.000000	0.000022	0.019334	0.000000	0.000000	0.014181
002 鉱業	0.000000	0.000000	0.000000	0.000025	0.000103	0.000003	0.000000	0.000000	0.000000	0.000001	0.000017	0.000000	0.000125	0.007948
003 食料品	0.000000	0.001198	0.000000	0.000338	0.000511	0.014776	0.000000	0.000000	0.000000	0.000000	0.108211	0.000000	0.000046	0.013745
004 繊維製品	0.000735	0.004326	0.001089	0.004776	0.001105	0.004102	0.022377	0.000089	0.001364	0.002437	0.004071	0.018360	0.006722	0.006149
005 パルプ・紙・木製品	0.000000	0.049494	0.002353	0.003163	0.004512	0.004713	0.017449	0.000613	0.000557	0.005032	0.006564	0.463190	0.010464	0.018434
006 化学製品	0.000000	0.001422	0.000167	0.000488	0.001687	0.151276	0.000000	0.000000	0.000788	0.000078	0.000496	0.000000	0.008460	0.018776
007 石油・石炭製品	0.232737	0.001624	0.002059	0.004255	0.005330	0.007957	0.004840	0.004084	0.013765	0.003498	0.008825	0.072639	0.009273	0.013550
008 窯業・土石製品	0.000000	0.000008	0.000000	0.000333	0.001332	0.001359	0.001008	0.000003	0.007613	0.000064	0.002356	0.003030	0.007041	0.009654
009 鉄鋼	0.000000	0.002740	0.000000	0.000030	0.000000	0.000009	0.000005	0.000000	0.000398	0.000084	0.000024	0.000015	0.009625	0.020571
010 非金属	0.000000	0.000052	0.000000	0.000188	0.000000	0.000972	0.000124	0.000000	0.000865	0.000066	0.000318	0.000318	0.005075	0.007793
011 金属製品	0.000000	0.007373	0.000207	0.006087	0.000074	0.000291	0.001679	0.002295	0.001874	0.001269	0.001966	0.000177	0.009965	0.015384
012 一般機械	0.000000	0.000323	0.000013	0.000342	0.000000	0.000000	0.000000	0.000048	0.001982	0.021088	0.000012	0.000000	0.000000	0.008172
013 電気機械	0.000000	0.000024	0.002166	0.009732	0.001388	0.000000	0.000000	0.000000	0.000972	0.021704	0.000545	0.055043	0.000000	0.018457
014 自動車	0.000638	0.000351	0.000185	0.001392	0.000200	0.000055	0.000000	0.000000	0.015595	0.000706	0.000295	0.000000	0.001054	0.004831
015 船舶・同修理	0.000283	0.000337	0.000000	0.004763	0.000031	0.000000	0.000000	0.000000	0.248163	0.000001	0.000002	0.000000	0.000000	0.020889
016 その他の輸送機械・同修理	0.000000	0.000180	0.000000	0.019981	0.000000	0.000000	0.000000	0.000000	0.000000	0.001189	0.000034	0.000000	0.000000	0.001762
017 精密機械	0.000000	0.000108	0.000034	0.000776	0.000010	0.005235	0.000019	0.000005	0.000002	0.000700	0.000282	0.000000	0.000000	0.001162
018 その他の製造工業製品	0.011151	0.017237	0.014978	0.041538	0.032274	0.010159	0.077427	0.000987	0.074327	0.053845	0.013815	0.123418	0.022029	0.027435
019 建設	0.001050	0.021362	0.010775	0.017648	0.012343	0.005268	0.001932	0.001732	0.002452	0.003065	0.007058	0.000000	0.000000	0.008665
020 電力・ガス・熱供給	0.001710	0.017608	0.008508	0.015237	0.021147	0.016312	0.003704	0.002246	0.006952	0.005871	0.022234	0.000000	0.002111	0.014001
021 水道・廃棄物処理	0.000463	0.007621	0.003759	0.017293	0.009693	0.009249	0.002652	0.001406	0.003607	0.000532	0.018349	0.000000	0.014472	0.004512
022 商業	0.114414	0.017902	0.005161	0.017864	0.017163	0.058086	0.035280	0.003152	0.069156	0.021622	0.061700	0.210254	0.020350	0.038535
023 金融・保険	0.077018	0.028354	0.015255	0.003141	0.004852	0.014750	0.018067	0.085473	0.018580	0.055766	0.024612	0.000000	0.163172	0.030915
024 不動産	0.002326	0.024961	0.016559	0.001900	0.015159	0.009902	0.022748	0.032222	0.004936	0.011923	0.019871	0.000000	0.013329	0.011356
U25 国内旅客輸送(除自家輸送)	0.000000	0.003216	0.005630	0.015945	0.006262	0.002925	0.012315	0.001631	0.001190	0.005012	0.003020	0.000000	0.004173	0.005368
U26 国内貨物輸送(除自家輸送)	0.020539	0.007559	0.015445	0.004144	0.003495	0.008918	0.007129	0.000711	0.010773	0.003893	0.010031	0.053411	0.004766	0.012938
027 国際輸送	0.000000	0.002907	0.004599	0.008113	0.004852	0.004442	0.006210	0.004656	0.002711	0.005493	0.007485	0.000000	0.010504	0.007173
028 自家用自動車輸送	0.000000	0.000703	0.002443	0.003460	0.001212	0.001647	0.002041	0.001634	0.000966	0.001971	0.002902	0.000000	0.004312	0.003876
029 運輸付帯サービス	0.121265	0.000024	0.000000	0.000261	0.000011	0.000000	0.000000	0.012275	0.000000	0.000000	0.005099	0.000000	0.001900	0.005434
030 通信・放送	0.000000	0.009980	0.062094	0.014595	0.010327	0.005259	0.019513	0.005950	0.008790	0.045955	0.009264	0.000000	0.001783	0.010119
031 公務	0.000000	0.000000	0.000000	0.000000	0.000000	0.000000	0.000000	0.000000	0.000000	0.000000	0.000000	0.000000	0.083630	0.000492
032 教育・研究	0.000093	0.000880	0.019062	0.000326	0.000000	0.000182	0.000000	0.000119	0.000540	0.002179	0.000266	0.000000	0.007428	0.011252
033 医療・保険・社会保障	0.000000	0.000000	0.000036	0.000006	0.000004	0.026302	0.000006	0.000000	0.000000	0.000005	0.000021	0.000000	0.000000	0.001022
034 その他の公共サービス	0.000000	0.001427	0.000940	0.000008	0.001298	0.001267	0.000000	0.003791	0.002125	0.002106	0.003755	0.000000	0.000457	0.001189
035 貸自動車業	0.098481	0.000000	0.000021	0.000000	0.000000	0.000000	0.000000	0.000000	0.000000	0.000000	0.000005	0.000000	0.000000	0.000897
036 自動車修理	0.316124	0.001547	0.000031	0.001395	0.000373	0.000364	0.000000	0.040565	0.007870	0.000049	0.000005	0.000000	0.001152	0.004331
037 その他の対事業所サービス	0.000237	0.099229	0.077420	0.067591	0.043417	0.035404	0.064366	0.019487	0.015951	0.106609	0.033582	0.000000	0.043004	0.048227
038 对个人サービス	0.000004	0.000756	0.037303	0.001600	0.001213	0.012427	0.004308	0.001840	0.000283	0.006008	0.018012	0.000000	0.008262	0.003065
039 事務用品	0.000732	0.004987	0.002670	0.003331	0.004806	0.003039	0.005660	0.001842	0.002490	0.003122	0.002586	0.000000	0.000187	0.002174
040 分類不明	0.000000	0.008443	0.008102	0.016261	0.010511	0.002805	0.009681	0.002511	0.000592	0.007231	0.004641	0.000145	0.000000	0.006411
041 内生部門計	1.000000	0.346582	0.319063	0.308404	0.217496	0.424256	0.340541	0.231367	0.528229	0.400194	0.421667	1.000000	0.474870	0.460841
042 家計外消費支出(行)	0.000000	0.036457	0.014936	0.020850	0.011399	0.016724	0.040502	0.007778	0.032171	0.028151	0.027540	0.000000	0.004907	0.020723
043 雇用者所得	0.000000	0.292956	0.333311	0.639623	0.682883	0.460369	0.536692	0.151708	0.355635	0.320569	0.299484	0.000000	0.029858	0.291495
044 営業余剰	0.000000	0.210157	0.101349	0.000000	0.004701	0.057894	0.022539	0.151672	0.027765	0.098928	0.131036	0.000000	0.421984	0.106399
045 資本減耗引当	0.000000	0.077514	0.191934	0.029109	0.079042	0.049501	0.068204	0.413702	0.026604	0.117732	0.068272	0.000000	0.060309	0.086224
046 間接税(関税を除く)	0.000000	0.055456	0.039716	0.002015	0.007916	0.012210	0.019380	0.044099	0.030225	0.035414	0.052358	0.000000	0.008575	0.038917
047 (控除) 経常補助金	0.000000	-0.019121	-0.000309	0.000000	-0.003438	-0.020953	-0.027856	-0.000328	-0.000629	-0.000988	-0.000357	0.000000	-0.000504	-0.004600



## 2 40部門分類表

### 2-(3) 逆行列係数表[I-(I-M)]<sup>-1</sup>

	001農林水産業	002鉱業	003食料品	004繊維製品	005パルプ・紙・木製品	006化学製品	007石油・石炭製品	008窯業・土石製品	009鉄鋼	010非鉄金属	011金属製品	012一般機械	013電気機械
001 農 林 水 産 業	1.136875	0.001997	0.247884	0.015166	0.073011	0.005300	0.004375	0.002904	0.001161	0.001688	0.001504	0.001483	0.002371
002 鉱 業	0.002602	1.004632	0.001843	0.002058	0.003653	0.006341	0.048855	0.022079	0.011851	0.021831	0.004734	0.003023	0.002313
003 食 料 品	0.079873	0.000642	1.151070	0.004608	0.007280	0.006541	0.002603	0.001077	0.000548	0.000595	0.000517	0.000554	0.000763
004 織 維 製 品	0.008496	0.007572	0.005381	1.285486	0.011114	0.003596	0.002546	0.005603	0.003122	0.004275	0.004041	0.004385	0.006304
005 パルプ・紙・木製品	0.024351	0.014018	0.039944	0.026965	1.336302	0.026881	0.025585	0.038849	0.011288	0.018428	0.017552	0.013801	0.024062
006 化 学 製 品	0.040002	0.012579	0.026342	0.107726	0.032955	1.351508	0.099347	0.028856	0.018634	0.027175	0.012993	0.012204	0.022887
007 石 油 ・ 石 炭 製 品	0.049411	0.073474	0.024310	0.027920	0.047142	0.070239	1.071658	0.035997	0.055064	0.019774	0.028546	0.019391	0.017878
008 窯 業 ・ 土 石 製 品	0.003623	0.002818	0.009689	0.003034	0.010856	0.010822	0.005099	1.111018	0.017947	0.009496	0.010527	0.011676	0.017420
009 鉄 鋼	0.005106	0.015879	0.013479	0.004818	0.034078	0.007956	0.006951	0.030635	1.840832	0.008401	0.039650	0.220376	0.051179
010 非 鉄 金 属	0.001545	0.003492	0.004180	0.001773	0.004622	0.005785	0.004111	0.006572	0.014623	1.367438	0.065083	0.034369	0.033012
011 金 属 製 品	0.006558	0.021068	0.030782	0.007052	0.023101	0.014569	0.013625	0.016189	0.006592	0.006727	1.072588	0.053001	0.030754
012 一 般 機 械	0.001554	0.008014	0.002320	0.002500	0.005720	0.003111	0.002444	0.005637	0.003509	0.003011	0.005364	1.220890	0.017806
013 電 気 機 械	0.001678	0.003513	0.002821	0.003273	0.003084	0.003767	0.002562	0.003139	0.002732	0.003135	0.008322	0.042061	1.333312
014 自 動 車	0.001067	0.003057	0.000626	0.000468	0.000834	0.000544	0.000543	0.000781	0.000569	0.000542	0.001154	0.008869	0.031493
015 船 舶 ・ 同 修 理	0.012662	0.030469	0.005110	0.002424	0.004093	0.002349	0.003134	0.005797	0.003288	0.003043	0.003245	0.007634	0.021807
016 その他の輸送機械・同修理	0.000275	0.000615	0.000438	0.000580	0.000457	0.000581	0.000379	0.000571	0.000480	0.000441	0.000576	0.000577	0.000591
017 精 密 機 械	0.000224	0.000214	0.000242	0.000227	0.000279	0.000207	0.000141	0.000213	0.000190	0.000218	0.000225	0.005116	0.001807
018 その他の製造工業製品	0.025162	0.036965	0.047951	0.070011	0.052121	0.041155	0.033690	0.030350	0.019990	0.035130	0.029530	0.049507	0.074978
019 建 設	0.007193	0.012947	0.008818	0.010878	0.014856	0.017878	0.009582	0.022799	0.023596	0.015210	0.018097	0.012074	0.011214
020 電力・ガス・熱供給	0.012630	0.036434	0.025178	0.033300	0.043544	0.068427	0.024812	0.052161	0.075070	0.052050	0.043098	0.030417	0.027992
021 水道・廃棄物処理	0.002785	0.006193	0.006218	0.007025	0.006168	0.013266	0.005457	0.008032	0.007272	0.004801	0.004558	0.005647	0.004461
022 商 業	0.070149	0.066896	0.121618	0.106882	0.123601	0.067144	0.052200	0.075147	0.088774	0.115123	0.081392	0.090139	0.103353
023 金 融 ・ 保 険	0.059786	0.092311	0.042815	0.066965	0.054315	0.049786	0.042144	0.059638	0.053320	0.052560	0.050432	0.047714	0.040016
024 不 動 産	0.007578	0.019802	0.012434	0.018576	0.016419	0.016826	0.009966	0.017980	0.016559	0.014176	0.015790	0.015819	0.014582
025 国内旅客輸送（除目家輸送）	0.004119	0.012250	0.007143	0.011186	0.007116	0.010071	0.006147	0.009739	0.007151	0.007339	0.010503	0.010551	0.011099
026 国内貨物輸送（除目家輸送）	0.035242	0.018240	0.045454	0.026611	0.052040	0.032430	0.036225	0.070315	0.060148	0.045236	0.036806	0.027877	0.022166
027 国 際 輸 送	0.007133	0.011825	0.008081	0.007853	0.008868	0.006587	0.004245	0.005850	0.007377	0.006288	0.009332	0.007339	0.006166
028 自家用自動車輸送	0.020936	0.221597	0.009781	0.004994	0.008678	0.004308	0.012500	0.025777	0.007132	0.008696	0.006124	0.004526	0.003686
029 運輸付帯サービス	0.006846	0.030506	0.007841	0.005950	0.009272	0.007132	0.006639	0.012535	0.012349	0.009701	0.007772	0.006645	0.006576
030 通 信 ・ 放 送	0.007161	0.014419	0.011260	0.015728	0.012008	0.017650	0.009831	0.011829	0.010659	0.012769	0.013771	0.014242	0.014081
031 公 務	0.001084	0.001359	0.001013	0.001222	0.001376	0.001584	0.000641	0.000812	0.001810	0.001026	0.001493	0.001665	0.001159
032 教 育 ・ 研 究	0.008127	0.008964	0.012804	0.023243	0.014783	0.116889	0.038228	0.030300	0.024013	0.038985	0.019648	0.040391	0.096994
033 医療・保険・社会保障	0.000003	0.000004	0.000004	0.000005	0.000006	0.000020	0.000004	0.000005	0.000007	0.000004	0.000004	0.000004	0.000004
034 その他の公共サービス	0.000916	0.002585	0.001732	0.002227	0.001899	0.003265	0.001723	0.002201	0.002533	0.001348	0.002398	0.003037	0.002099
035 貸自動車業	0.002581	0.022452	0.001583	0.000994	0.001547	0.000904	0.001628	0.003203	0.001376	0.001396	0.001229	0.000932	0.000765
036 自動車修理	0.009674	0.075040	0.006714	0.004540	0.006772	0.004277	0.006417	0.012359	0.006262	0.005989	0.005580	0.004325	0.003623
037 その他の対事業所サービス	0.038444	0.077800	0.070258	0.082457	0.072463	0.104048	0.071184	0.080674	0.075618	0.068248	0.082229	0.090134	0.100615
038 対個人サービス	0.001263	0.001747	0.001663	0.001932	0.001754	0.002172	0.001301	0.001634	0.001850	0.001734	0.001813	0.001946	0.002053
039 事務用品	0.001920	0.003393	0.003375	0.004715	0.003692	0.002855	0.001818	0.003514	0.002556	0.002658	0.004034	0.004126	0.004151
040 分 類 不 明	0.012958	0.016252	0.012113	0.014607	0.016458	0.018942	0.007668	0.009712	0.021645	0.012270	0.017855	0.019910	0.013859
041 列 和	1.719592	1.994033	2.032313	2.017976	2.128337	2.127715	1.678007	1.862485	2.519497	2.008954	2.080108	2.148378	2.181452
042 影 響 力 係 数	0.899513	1.043073	1.063096	1.055597	1.113327	1.113001	0.877760	0.974260	1.317941	1.050878	1.088098	1.123810	1.141111

## 2 40部門分類表

### 2- (3) 逆行列係数表 [I]

	014自動車	015船舶・同修理	016その他の輸送機械・同修理	017精密機械	018その他の製造工業製品	019建設	020電力・ガス・熱供給	021水道・廃棄物処理	022商業	023金融・保険	024不動産	025国内旅客輸送（除自家輸送）	026国内貨物輸送（除自家輸送）	027国際輸送
001 農 林 水 産 業	0.002515	0.002344	0.001781	0.002425	0.016837	0.006530	0.001212	0.001468	0.001666	0.001388	0.000468	0.001166	0.001231	0.002572
002 鉱 業	0.003351	0.003566	0.002775	0.002252	0.003019	0.005637	0.019584	0.002127	0.000801	0.000452	0.000356	0.002174	0.002807	0.010465
003 食 料 品	0.000824	0.000765	0.000616	0.000760	0.004343	0.001034	0.000488	0.000550	0.000752	0.000531	0.000186	0.000551	0.000576	0.001201
004 織 維 製 品	0.007539	0.005559	0.004357	0.005017	0.009709	0.005666	0.001892	0.005749	0.005285	0.003749	0.000631	0.003961	0.003840	0.004579
005 バルブ・紙・木製品	0.021331	0.019909	0.016085	0.023814	0.091205	0.074172	0.011507	0.013740	0.019005	0.014698	0.005110	0.012204	0.013194	0.024185
006 化 学 製 品	0.023534	0.022710	0.014807	0.021244	0.140482	0.012476	0.008166	0.021506	0.005010	0.005950	0.001313	0.006322	0.008115	0.026909
007 石 油 ・ 石 炭 製 品	0.025307	0.029001	0.022262	0.015138	0.034873	0.030016	0.051050	0.020790	0.010503	0.005315	0.002707	0.031649	0.053952	0.219673
008 窯 業 ・ 土 石 製 品	0.020224	0.008094	0.014127	0.025642	0.006762	0.073408	0.005053	0.005663	0.001776	0.001064	0.002883	0.002816	0.001932	0.004697
009 鉄 鋼	0.106068	0.179458	0.136498	0.039413	0.014085	0.075231	0.006693	0.006062	0.003765	0.002461	0.003330	0.008742	0.005988	0.016862
010 非 鉄 金 属	0.055202	0.048686	0.029705	0.031340	0.010428	0.016818	0.002326	0.001662	0.001021	0.000830	0.000786	0.002136	0.001642	0.005156
011 金 属 製 品	0.026825	0.031982	0.026101	0.023725	0.014960	0.103285	0.008761	0.005714	0.005205	0.002094	0.004349	0.005202	0.005193	0.008911
012 一 般 機 械	0.023603	0.036477	0.032974	0.018934	0.005400	0.011652	0.003812	0.006693	0.002229	0.003571	0.001085	0.003424	0.002269	0.005454
013 電 気 機 械	0.029630	0.023692	0.027186	0.091703	0.011534	0.011455	0.004184	0.003429	0.002998	0.004561	0.001213	0.003659	0.002336	0.004921
014 自 動 車	1.099776	0.049765	0.017230	0.013643	0.001199	0.006854	0.000779	0.000674	0.000721	0.000395	0.000341	0.001747	0.001597	0.007732
015 船 舶 ・ 同 修 理	0.705791	1.558463	0.101606	0.010729	0.003291	0.008656	0.002521	0.002939	0.003632	0.001221	0.000640	0.013997	0.023353	0.100525
016 その他の輸送機械・同修理	0.000474	0.000427	1.236388	0.000517	0.000586	0.000546	0.000375	0.000585	0.000772	0.000783	0.000120	0.036708	0.001589	0.001839
017 精 密 機 械	0.001102	0.001418	0.000810	1.110840	0.000311	0.000332	0.000145	0.000207	0.001320	0.000178	0.000044	0.000140	0.000139	0.000359
018 その他の製造工業製品	0.104130	0.097070	0.065776	0.085811	1.201573	0.044772	0.022567	0.045163	0.027252	0.042135	0.006286	0.020791	0.020149	0.048019
019 建 設	0.011489	0.011880	0.014571	0.012084	0.010915	1.010077	0.060311	0.032632	0.010360	0.007272	0.036949	0.023709	0.010785	0.011073
020 電力・ガス・熱供給	0.034185	0.037467	0.029746	0.026937	0.036033	0.022217	1.103346	0.060431	0.014732	0.008656	0.005071	0.036939	0.016853	0.019058
021 水道・廃棄物処理	0.004983	0.004285	0.006299	0.005324	0.004805	0.004197	0.007549	1.054142	0.003692	0.003012	0.001112	0.011131	0.004882	0.005823
022 商 業	0.101272	0.121638	0.087802	0.108617	0.094480	0.105254	0.028889	0.033849	1.025008	0.018585	0.008041	0.025362	0.040285	0.139907
023 金 融 ・ 保 険	0.044631	0.045126	0.046314	0.054536	0.049388	0.044004	0.059300	0.032297	0.079617	1.121777	0.060934	0.144605	0.052675	0.121064
024 不 動 産	0.014882	0.013783	0.014446	0.017346	0.016869	0.014388	0.019744	0.009731	0.043283	0.025067	1.010015	0.011709	0.038329	0.022294
025 国内旅客輸送（除自家輸送）	0.007757	0.007097	0.007141	0.009457	0.010807	0.008431	0.004588	0.011605	0.017385	0.016196	0.001692	1.004574	0.005689	0.007601
026 国内貨物輸送（除自家輸送）	0.036510	0.033001	0.025101	0.021581	0.030856	0.043417	0.024834	0.018149	0.007898	0.006440	0.002991	0.009912	1.016317	0.081149
027 国 際 輸 送	0.005536	0.005559	0.004616	0.007917	0.009828	0.016829	0.006118	0.006295	0.016156	0.005252	0.002559	0.004419	0.004034	1.078906
028 自家用自動車輸送	0.003943	0.003907	0.003239	0.005625	0.006035	0.013206	0.007135	0.011193	0.011228	0.001243	0.000788	0.002142	0.002245	0.005335
029 運輸付帯サービス	0.010536	0.009365	0.005992	0.005876	0.008653	0.008481	0.003795	0.004421	0.012274	0.002526	0.000842	0.062818	0.059443	0.150244
030 通 信 ・ 放 送	0.013308	0.012222	0.013470	0.015495	0.016706	0.017221	0.013508	0.014002	0.026461	0.029796	0.003997	0.013417	0.018268	0.018118
031 公 務	0.000956	0.000799	0.001195	0.000906	0.001245	0.000676	0.000744	0.000882	0.000647	0.000538	0.000685	0.000510	0.000721	0.000660
032 教 育 ・ 研 究	0.077175	0.062210	0.051643	0.083412	0.031556	0.012280	0.026082	0.005940	0.004526	0.003537	0.001051	0.009687	0.006048	0.015209
033 医療・保険・社会保障	0.000004	0.000004	0.000004	0.000004	0.000007	0.000005	0.000005	0.000016	0.000010	0.000016	0.000003	0.000016	0.000029	0.000007
034 その他の公共サービス	0.001625	0.001584	0.001492	0.001773	0.002112	0.002176	0.002478	0.007218	0.001189	0.003077	0.000559	0.002199	0.002375	0.002344
035 貸 自 動 車 業	0.000844	0.000821	0.000669	0.001030	0.001208	0.002296	0.001117	0.001487	0.001868	0.000394	0.000208	0.000576	0.006244	0.048711
036 自 動 車 修 理	0.004006	0.003849	0.003148	0.004558	0.005452	0.009970	0.004659	0.006024	0.007797	0.002137	0.000974	0.023976	0.038160	0.237070
037 その他の対事業所サービス	0.092937	0.081151	0.090542	0.092569	0.091066	0.117850	0.122143	0.089520	0.074816	0.133664	0.029512	0.073009	0.053093	0.088225
038 対 個 人 サ ー ビ ス	0.001996	0.001795	0.001858	0.001994	0.002762	0.002240	0.001940	0.001870	0.003179	0.002698	0.001108	0.002296	0.002145	0.002250
039 事 務 用 品	0.003541	0.003454	0.004073	0.003761	0.003878	0.002634	0.002581	0.003423	0.005835	0.005857	0.000995	0.003559	0.003213	0.004607
040 分 類 不 明	0.011434	0.009549	0.014295	0.010831	0.014889	0.008080	0.008898	0.010547	0.007736	0.006436	0.008194	0.006101	0.008626	0.007894
041 列 和	2.740775	2.589930	2.178742	2.014579	2.020143	1.954466	1.660876	1.560391	1.469412	1.495551	1.210125	1.630055	1.540363	2.561608
042 影 響 力 係 数	1.433691	1.354784	1.139693	1.053820	1.056730	1.022375	0.868799	0.816236	0.768645	0.782318	0.633013	0.852677	0.805759	1.339969

## 2 40部門分類表

### 2- (3) 逆行列係数表 [I]

	028 自家用自動車輸送	029 運輸付帯サービス	030 通信・放送	031 公務	032 教育・研究	033 医療・保険・社会保障	034 その他の公共サービス	035 貸自動車業	036 自動車修理	037 その他の対事業所サービス	038 対個人サービス	039 事務用品	040 分類不明	041 行和
001 農林水産業	0.002820	0.004941	0.002661	0.001803	0.002302	0.010524	0.003388	0.000612	0.002281	0.002228	0.045015	0.033557	0.002222	1.653674
002 鉱業	0.011468	0.001087	0.000736	0.001178	0.001101	0.002006	0.000929	0.000514	0.002289	0.000880	0.001555	0.005620	0.001473	1.226017
003 食料品	0.001257	0.002055	0.004636	0.001040	0.001100	0.018499	0.001267	0.000408	0.000747	0.001401	0.114559	0.004012	0.001520	1.422349
004 繊維製品	0.004629	0.006301	0.002508	0.006516	0.002318	0.006064	0.024721	0.001056	0.004429	0.004488	0.006268	0.026307	0.009068	1.524128
005 ハルブ・紙・木製品	0.024550	0.069638	0.010722	0.014532	0.014407	0.016877	0.034804	0.005935	0.017039	0.017893	0.019928	0.578401	0.021641	2.824552
006 化学製品	0.031176	0.008725	0.005215	0.010060	0.008873	0.195826	0.014912	0.002662	0.019490	0.011001	0.009410	0.040577	0.018897	2.488577
007 石油・石炭製品	0.239857	0.010003	0.008729	0.012995	0.011324	0.023939	0.013323	0.007917	0.027142	0.011093	0.019118	0.100712	0.018572	2.597760
008 窯業・土石製品	0.005729	0.003014	0.001767	0.003186	0.003199	0.004397	0.002551	0.001040	0.011670	0.001961	0.005029	0.010281	0.009127	1.461116
009 鉄鋼	0.020314	0.013027	0.003080	0.009966	0.002968	0.003626	0.004014	0.004005	0.050043	0.009208	0.004792	0.020197	0.024244	3.393483
010 非鉄金属	0.006348	0.001904	0.000973	0.002964	0.001010	0.002685	0.001590	0.001069	0.015051	0.002714	0.001698	0.005691	0.007184	1.805223
011 金属製品	0.009981	0.012717	0.003177	0.011122	0.003064	0.004976	0.004780	0.003976	0.012791	0.005631	0.007835	0.015483	0.013544	1.683990
012 一般機械	0.005972	0.004262	0.002999	0.004166	0.001961	0.002210	0.002778	0.001668	0.013005	0.028741	0.002113	0.004682	0.002817	1.516825
013 電気機械	0.005222	0.004576	0.006267	0.015677	0.004212	0.003037	0.003841	0.001768	0.009542	0.031447	0.003199	0.068573	0.004175	1.797437
014 自動車	0.010176	0.000956	0.000703	0.002764	0.000602	0.000507	0.000430	0.001334	0.028449	0.001986	0.000763	0.002302	0.001704	1.305673
015 船舶・同修理	0.129993	0.002938	0.002048	0.012915	0.001692	0.002143	0.001949	0.017026	0.396780	0.002859	0.002925	0.005407	0.004532	3.225626
016 その他の輸送機械・同修理	0.000470	0.000623	0.000482	0.021864	0.000409	0.000388	0.000721	0.000213	0.000342	0.001799	0.000416	0.000568	0.002281	1.318848
017 精密機械	0.000406	0.000260	0.000162	0.000858	0.000106	0.004964	0.000175	0.000076	0.000524	0.000935	0.000433	0.000538	0.000202	1.136287
018 その他の製造工業製品	0.068336	0.035369	0.029939	0.059612	0.044118	0.027255	0.097767	0.013205	0.115115	0.077156	0.031080	0.172183	0.044758	3.193927
019 建設	0.011751	0.026559	0.015272	0.022106	0.016217	0.011741	0.006285	0.004950	0.008827	0.007619	0.013141	0.011621	0.006487	1.611827
020 電力・ガス・熱供給	0.021308	0.026461	0.015326	0.023935	0.027642	0.032847	0.011433	0.005750	0.023251	0.013785	0.032862	0.029983	0.012343	2.253709
021 水道・廃棄物処理	0.005733	0.009480	0.006115	0.019788	0.011274	0.013138	0.004395	0.002439	0.006070	0.002314	0.021497	0.004871	0.018553	1.328787
022 商業	0.173971	0.037867	0.020065	0.036546	0.029126	0.082094	0.055029	0.013736	0.114971	0.041818	0.088009	0.290132	0.039940	4.124711
023 金融・保険	0.134789	0.051727	0.034622	0.024291	0.019671	0.038903	0.041186	0.101999	0.046561	0.082282	0.049388	0.053790	0.193862	3.541142
024 不動産	0.024401	0.031644	0.023389	0.007582	0.019375	0.018634	0.029662	0.036867	0.015039	0.020116	0.028322	0.021606	0.022302	1.767332
U25 国内旅客輸送 (除目家輸送)	0.007761	0.006147	0.008088	0.018322	0.008004	0.006906	0.015230	0.003849	0.005992	0.008875	0.006678	0.009302	0.010155	1.349748
U26 国内貨物輸送 (除目家輸送)	0.040185	0.015111	0.020884	0.010836	0.008172	0.018527	0.013977	0.003966	0.024830	0.010855	0.020207	0.084687	0.012318	2.151503
027 国際輸送	0.006441	0.005149	0.006112	0.009207	0.005802	0.006997	0.007890	0.005173	0.006195	0.007499	0.009654	0.009154	0.012033	1.368274
028 自家用自動車輸送	1.005930	0.002601	0.003848	0.005224	0.002550	0.004116	0.003816	0.002294	0.003907	0.003674	0.006127	0.007953	0.006405	1.474443
029 運輸付帯サービス	0.124467	1.002868	0.003452	0.004473	0.002468	0.004092	0.004050	0.013474	0.005547	0.003325	0.009530	0.011468	0.006219	1.670456
030 通信・放送	0.017176	0.020095	1.073712	0.022925	0.016026	0.014142	0.028682	0.011645	0.018067	0.059794	0.017631	0.015054	0.013695	1.720040
031 公務	0.000576	0.000941	0.000868	1.001492	0.000974	0.000633	0.001028	0.000336	0.000474	0.000895	0.000688	0.001023	0.084049	1.121388
032 教育・研究	0.017132	0.005128	0.023085	0.006575	1.003479	0.019756	0.005075	0.002221	0.021433	0.009756	0.004913	0.018737	0.012569	2.013583
033 医療・保険・社会保障	0.000006	0.000003	0.000043	0.000009	0.000006	1.027018	0.000010	0.000002	0.000004	0.000011	0.000025	0.000008	0.000005	1.027354
034 その他の公共サービス	0.002460	0.002212	0.001719	0.000746	0.001782	0.002307	1.000699	0.004323	0.003039	0.003017	0.004608	0.001667	0.001563	1.090305
035 貸自動車業	0.099580	0.000572	0.000794	0.000987	0.000556	0.000822	0.000807	1.000478	0.000803	0.000758	0.001152	0.001676	0.001235	1.218281
036 自動車修理	0.327769	0.004217	0.003552	0.005904	0.002942	0.004055	0.003791	0.042994	1.011574	0.003463	0.004964	0.007813	0.006624	1.933013
037 その他の対事業所サービス	0.074594	0.131137	0.106372	0.095961	0.063080	0.072262	0.093257	0.041173	0.059356	1.145851	0.066492	0.070295	0.090507	4.354606
038 対個人サービス	0.002069	0.002549	0.039614	0.003312	0.002389	0.013672	0.006138	0.002653	0.001835	0.009186	1.018863	0.002050	0.009508	1.166833
039 事務用品	0.004791	0.006314	0.003936	0.004493	0.005586	0.004554	0.006986	0.002867	0.004509	0.004819	0.004150	1.003785	0.002346	1.153356
040 分類不明	0.006889	0.011251	0.010378	0.017846	0.011646	0.007575	0.012289	0.004021	0.005666	0.010705	0.008226	0.012228	1.005010	1.451488
041 列和	2.688486	1.582430	1.508048	1.535779	1.363533	1.734715	1.565656	1.371694	2.114679	1.663837	1.693264	2.763995	1.755691	76.467670
042 影響力係数	1.406338	0.827764	0.788855	0.803361	0.713260	0.907424	0.818990	0.717529	1.106182	0.870348	0.885741	1.445837	0.918397	



## 2 40部門分類表

### 2-(3)逆行列係数表[I]

	042感応度係数
001 農 林 水 産 業	0.865032
002 鉱 業	0.641326
003 食 料 品	0.744027
004 織 維 製 品	0.797266
005 バルブ・紙・木製品	1.477515
006 化 学 製 品	1.301767
007 石 油 ・ 石 炭 製 品	1.358880
008 窯 業 ・ 土 石 製 品	0.764305
009 鉄 鋼	1.775121
010 非 鉄 金 属	0.944306
011 金 属 製 品	0.880890
012 一 般 機 械	0.793446
013 電 気 機 械	0.940234
014 自 動 車	0.682993
015 船 舶 ・ 同 修 理	1.687315
016 その他の輸送機械・同修理	0.689885
017 精 密 機 械	0.594388
018 その他の製造工業製品	1.670733
019 建 設	0.843142
020 電 力 ・ ガ ス ・ 熱 供 給	1.178908
021 水 道 ・ 廃 棄 物 処 理	0.695084
022 商 業	2.157623
023 金 融 ・ 保 険	1.852361
024 不 動 産	0.924486
U25 国内旅客輸送（除目家輸送）	0.706049
U26 国内貨物輸送（除目家輸送）	1.125445
027 国 際 輸 送	0.715740
028 自家用自動車輸送	0.771276
029 運輸付帯サービス	0.873810
030 通 信 ・ 放 送	0.899747
031 公 務	0.586594
032 教 育 ・ 研 究	1.053299
033 医療・保険・社会障	0.537406
034 その他の公共サービス	0.570335
035 貸 自 動 車 業	0.637279
036 自 動 車 修 理	1.011153
037 その他の対事業所サービス	2.277881
038 対 個 人 サ ー ビ ス	0.610366
039 事 務 用 品	0.603317
040 分 類 不 明	0.759269
041 列 和	
042 影 響 力 係 数	

## 2 40部門分類表

### 2-(4)最終需要部門別生産誘発表

#### ① 最終需要部門別生産誘発額表

(単位:百万円)

	001家計外消費 (列)	002民間消費支 出	003一般政府消 費支出	004国内総資本 形(公的)	005国内総資本 形(民間)	006在庫純増	007輸 出	008最終需要計
001 農 林 水 産 業	983,733	12,686,433	506,331	242,759	663,564	470,469	264,476	15,817,764
002 鉱 業	37,662	690,143	103,637	202,015	364,666	14,894	246,525	1,659,542
003 食 料	2,786,085	34,411,327	1,215,815	41,546	110,009	-26,810	318,557	38,856,530
004 織 維 製 品	272,038	8,338,356	369,569	228,023	925,799	34,230	996,495	11,164,509
005 パルプ・紙・木製品	654,974	6,373,611	1,075,252	2,761,717	5,416,890	72,721	1,444,937	17,800,103
006 化 学 製 品	495,858	6,706,941	5,529,651	537,064	1,429,948	154,330	4,018,960	18,872,752
007 石 油 ・ 石 炭 製 品	528,569	9,567,526	1,175,471	1,115,940	2,286,836	24,958	2,698,945	17,398,245
008 窯 業 ・ 土 石 製 品	135,658	1,665,397	259,772	2,547,827	3,905,713	50,259	1,131,468	9,696,094
009 鉄 鋼	139,721	2,658,078	407,906	2,832,081	7,431,072	174,322	6,450,109	20,093,290
010 非 鉄 金 属	52,185	1,248,691	165,236	684,792	1,970,573	119,360	2,102,280	6,343,117
011 金 属 製 品	228,840	3,006,442	483,213	3,638,402	6,525,726	131,764	1,693,334	15,707,720
012 一 般 機 械	47,643	931,532	204,854	1,267,275	14,539,980	310,011	7,336,006	24,637,302
013 電 気 機 械	359,632	8,713,991	544,832	3,126,727	17,728,211	519,678	17,004,303	47,997,375
014 自 動 車	39,045	6,933,745	93,231	475,990	5,710,629	123,859	7,607,094	20,983,594
015 船 舶 ・ 同 修 理	86,885	6,427,895	412,972	553,954	5,572,089	95,782	11,237,769	24,387,345
016 その他の輸送機械・同修理	15,461	548,280	563,824	149,683	1,026,918	14,166	392,337	2,710,669
017 精 密 機 械	28,913	991,783	152,445	216,260	1,163,583	32,324	1,225,432	3,810,740
018 その他の製造工業製品	1,165,392	15,257,578	3,036,222	2,112,865	5,825,155	186,410	4,478,462	32,062,084
019 建 設	230,247	4,700,690	1,172,479	34,320,835	47,119,927	21,416	583,694	88,149,287
020 電力・ガス・熱供給	553,903	11,507,722	2,004,003	887,867	2,266,647	51,768	1,538,134	18,810,044
021 水道・廃棄物処理	303,647	3,763,645	2,735,898	165,794	412,786	8,755	262,951	7,653,476
022 商 業	3,654,999	64,315,736	3,640,092	4,894,989	18,122,976	322,531	7,370,233	102,321,555
023 金 融 ・ 保 険	983,781	23,441,915	2,006,810	1,836,980	4,891,184	99,443	3,074,449	36,334,562
024 不 動 産	514,665	59,417,167	1,003,897	610,512	1,743,578	34,385	860,995	64,185,198
02b 国内旅客輸送(除自家輸送)	321,110	9,172,538	787,615	350,454	949,801	17,058	506,292	12,104,868
02c 国内貨物輸送(除自家輸送)	886,856	9,222,292	941,868	1,654,219	3,780,841	211,957	2,215,334	18,913,366
027 国 際 輸 送	187,748	3,171,930	519,171	619,233	1,203,851	14,270	2,690,553	8,406,757
028 自家用自動車輸送	126,992	1,574,371	302,107	477,756	884,767	18,507	248,000	3,632,499
029 運輸付帯サービス	213,966	4,039,005	202,745	331,188	810,921	23,206	1,435,256	7,056,286
030 通 信 ・ 放 送	478,377	9,529,206	1,223,981	746,021	1,957,068	26,525	801,632	14,762,811
031 公 務	13,718	985,329	25,045,008	29,043	86,398	2,148	55,314	26,216,958
032 教 育 ・ 研 究	167,107	9,973,951	16,694,808	694,820	2,870,266	78,345	2,767,699	33,246,996
033 医療・保険・社会保障	392,739	9,180,547	26,654,978	198	546	14	365	36,229,387
034 その他の公共サービス	67,611	4,022,715	119,639	86,963	210,461	3,554	147,780	4,658,723
035 貸自動車業	26,015	451,957	58,245	84,003	162,263	3,675	156,235	942,393
036 自動車修理	121,045	4,553,872	313,494	366,503	719,745	17,102	753,579	6,845,341
037 その他の対事業所サービス	1,315,406	19,033,867	5,460,276	6,097,410	17,755,925	140,061	5,100,591	54,903,535
038 対個人サービス	12,661,006	40,108,362	479,631	99,562	268,032	3,691	552,970	54,173,255
039 事 務 用 品	78,037	978,760	326,794	115,660	344,757	6,635	186,341	2,036,983
040 分 類 不 明	164,031	2,433,878	852,184	347,276	1,033,102	25,690	661,415	5,517,576
041 内 生 部 門 計	31,521,298	422,737,206	108,845,954	77,552,206	190,193,203	3,633,463	102,617,300	937,100,631

## 2 40部門分類表

### 2-(4)最終需要部門別生産誘発表

#### ② 最終需要部門別生産誘発係数表

	001家計外消費 (列)	002民間消費支 出	003一般政府消 費支出	004国内総資本 形成(公約)	005国内総資本 形成(民間)	006在庫純増	007輸 出	008最終需要計
001 農 林 水 産 業	0.050657	0.046676	0.007321	0.006042	0.006666	0.228274	0.005650	0.028814
002 鉱 業	0.001939	0.002539	0.001498	0.005028	0.003663	0.007226	0.005267	0.003023
003 食 料 品	0.143469	0.126607	0.017579	0.001034	0.001105	-0.013008	0.006805	0.070781
004 織 維 製 品	0.014009	0.030679	0.005343	0.005675	0.009300	0.016608	0.021288	0.020337
005 パルプ・紙・木製品	0.033728	0.023450	0.015547	0.068739	0.054417	0.035285	0.030869	0.032425
006 化 学 製 品	0.025534	0.024676	0.079951	0.013368	0.014365	0.074882	0.085859	0.034379
007 石 油 ・ 石 炭 製 品	0.027219	0.035201	0.016996	0.027776	0.022973	0.012110	0.057659	0.031693
008 窯 業 ・ 土 石 製 品	0.006986	0.006127	0.003756	0.063415	0.039236	0.024386	0.024172	0.017662
009 鉄 鋼	0.007195	0.009780	0.005898	0.070490	0.074650	0.084582	0.137796	0.036602
010 非 鉄 金 属	0.002687	0.004594	0.002389	0.017044	0.019796	0.057914	0.044912	0.011555
011 金 属 製 品	0.011784	0.011061	0.006987	0.090560	0.065556	0.063933	0.036175	0.028613
012 一 般 機 械	0.002453	0.003427	0.002962	0.031542	0.146065	0.150419	0.156722	0.044879
013 電 気 機 械	0.018519	0.032061	0.007878	0.077824	0.178093	0.252151	0.363269	0.087432
014 自 動 車	0.002011	0.025511	0.001348	0.011847	0.057367	0.060097	0.162513	0.038224
015 船 舶 ・ 同 修 理	0.004474	0.023650	0.005971	0.013788	0.055976	0.046474	0.240077	0.044424
016 その他の輸送機械・同修理	0.000796	0.002017	0.008152	0.003726	0.010316	0.006873	0.008382	0.004938
017 精 密 機 械	0.001489	0.003649	0.002204	0.005383	0.011689	0.015684	0.026179	0.006942
018 その他の製造工業製品	0.060012	0.056136	0.043900	0.052589	0.058518	0.090447	0.095675	0.058404
019 建 設	0.011857	0.017295	0.016952	0.854244	0.473354	0.010391	0.012470	0.160572
020 電力・ガス・熱供給	0.028523	0.042340	0.028975	0.022099	0.022770	0.025118	0.032860	0.034264
021 水道・廃棄物処理	0.015636	0.013847	0.039557	0.004127	0.004147	0.004248	0.005618	0.013942
022 商 業	0.188214	0.236633	0.052631	0.121836	0.182058	0.156494	0.157453	0.186388
023 金 融 ・ 保 険	0.050660	0.086248	0.029016	0.045722	0.049135	0.048250	0.065681	0.066187
024 不 動 産	0.026503	0.218610	0.014515	0.015196	0.017516	0.016684	0.018394	0.116919
025 国内旅客輸送(除自家輸送)	0.016536	0.033748	0.011388	0.008723	0.009541	0.008277	0.010816	0.022050
026 国内貨物輸送(除自家輸送)	0.045669	0.033931	0.013618	0.041173	0.037981	0.102842	0.047327	0.034452
027 国 際 輸 送	0.009668	0.011670	0.007507	0.015413	0.012094	0.006924	0.057479	0.015314
028 自家用自動車輸送	0.006539	0.005792	0.004368	0.011891	0.008888	0.008980	0.005298	0.006617
029 運輸付帯サービス	0.011018	0.014860	0.002931	0.008243	0.008146	0.011260	0.030662	0.012854
030 通 信 ・ 放 送	0.024634	0.035060	0.017697	0.018568	0.019660	0.012870	0.017126	0.026892
031 公 務	0.000706	0.003625	0.362117	0.000723	0.000868	0.001042	0.001182	0.047757
032 教 育 ・ 研 究	0.008605	0.036696	0.241385	0.017294	0.028834	0.038013	0.059127	0.060563
033 医療・保険・社会保障	0.020224	0.033777	0.385396	0.000005	0.000005	0.000007	0.000008	0.065995
034 その他の公共サービス	0.003482	0.014801	0.001730	0.002165	0.002114	0.001724	0.003157	0.008486
035 貸 自 動 車 業	0.001340	0.001663	0.000842	0.002091	0.001630	0.001783	0.003338	0.001717
036 自 動 車 修 理	0.006233	0.016755	0.004533	0.009122	0.007230	0.008298	0.016099	0.012469
037 その他の対事業所サービス	0.067737	0.070030	0.078948	0.151764	0.178371	0.067958	0.108966	0.100012
038 対 個 人 サ ー ビ ス	0.651978	0.147568	0.006935	0.002478	0.002693	0.001791	0.011813	0.098682
039 事 務 用 品	0.004018	0.003601	0.004725	0.002879	0.003463	0.003219	0.003981	0.003711
040 分 類 不 明	0.008447	0.008955	0.012321	0.008644	0.010378	0.012465	0.014130	0.010051
041 内 生 部 門 計	1.623188	1.555349	1.573768	1.930270	1.910628	1.762976	2.192253	1.707017

## 2 40部門分類表

### 2-(4)最終需要部門別生産誘発表

#### ③ 最終需要部門別生産誘発依存度表

	001家計外消費 (列)	002民間消費支 出	003一般政府消 費支出	004国内総資本 形成(公約)	005国内総資本 形成(民間)	006在庫純増	007輸 出	008最終需要計
001 農 林 水 産 業	0.062192	0.802037	0.032010	0.015347	0.041951	0.029743	0.016720	1.000000
002 鉱 業	0.022694	0.415864	0.062449	0.121730	0.219739	0.008975	0.148550	1.000000
003 食 料 品	0.071702	0.885600	0.031290	0.001069	0.002831	-0.000690	0.008198	1.000000
004 織 維 製 品	0.024366	0.746863	0.033102	0.020424	0.082923	0.003066	0.089256	1.000000
005 パルプ・紙・木製品	0.036796	0.358066	0.060407	0.155152	0.304318	0.004085	0.081176	1.000000
006 化 学 製 品	0.026274	0.355377	0.292997	0.028457	0.075768	0.008177	0.212950	1.000000
007 石 油 ・ 石 炭 製 品	0.030381	0.549913	0.067563	0.064141	0.131441	0.001435	0.155127	1.000000
008 窯 業 ・ 土 石 製 品	0.013991	0.171760	0.026791	0.262768	0.402813	0.005183	0.116693	1.000000
009 鉄 鋼	0.006954	0.132287	0.020301	0.140947	0.369829	0.008676	0.321008	1.000000
010 非 鉄 金 属	0.008227	0.196858	0.026050	0.107958	0.310663	0.018817	0.331427	1.000000
011 金 属 製 品	0.014569	0.191399	0.030763	0.231631	0.415447	0.008389	0.107803	1.000000
012 一 般 機 械	0.001934	0.037810	0.008315	0.051437	0.590161	0.012583	0.297760	1.000000
013 電 気 機 械	0.007493	0.181551	0.011351	0.065144	0.369358	0.010827	0.354276	1.000000
014 自 動 車	0.001861	0.330436	0.004443	0.022684	0.272147	0.005903	0.362526	1.000000
015 船 舶 ・ 同 修 理	0.003563	0.263575	0.016934	0.022715	0.228483	0.003928	0.460803	1.000000
016 その他の輸送機械・同修理	0.005704	0.202267	0.208002	0.055220	0.378843	0.005226	0.144738	1.000000
017 精 密 機 械	0.007587	0.260260	0.040004	0.056750	0.305343	0.008482	0.321573	1.000000
018 その他の製造工業製品	0.036348	0.475876	0.094698	0.065899	0.181684	0.005814	0.139681	1.000000
019 建 設	0.002612	0.053326	0.013301	0.389349	0.534547	0.000243	0.006622	1.000000
020 電力・ガス・熱供給	0.029447	0.611786	0.106539	0.047202	0.120502	0.002752	0.081772	1.000000
021 水道・廃棄物処理	0.039674	0.491756	0.357471	0.021663	0.053934	0.001144	0.034357	1.000000
022 商 業	0.035721	0.628565	0.035575	0.047839	0.177118	0.003152	0.072030	1.000000
023 金 融 ・ 保 険	0.027076	0.645169	0.055231	0.050557	0.134615	0.002737	0.084615	1.000000
024 不 動 産	0.008018	0.925714	0.015641	0.009512	0.027165	0.000536	0.013414	1.000000
02b 国内旅客輸送(除目家輸送)	0.026527	0.757756	0.065066	0.028951	0.078464	0.001409	0.041825	1.000000
02c 国内貨物輸送(除目家輸送)	0.046890	0.487607	0.049799	0.087463	0.199903	0.011207	0.117131	1.000000
027 国 際 輸 送	0.022333	0.377307	0.061756	0.073659	0.143200	0.001697	0.320046	1.000000
028 自家用自動車輸送	0.034960	0.433413	0.083168	0.131523	0.243570	0.005095	0.068272	1.000000
029 運輸付帯サービス	0.030323	0.572398	0.028733	0.046935	0.114922	0.003289	0.203401	1.000000
030 通 信 ・ 放 送	0.032404	0.645487	0.082910	0.050534	0.132567	0.001797	0.054301	1.000000
031 公 務	0.000523	0.037584	0.955298	0.001108	0.003296	0.000082	0.002110	1.000000
032 教 育 ・ 研 究	0.005026	0.299996	0.502145	0.020899	0.086332	0.002356	0.083247	1.000000
033 医療・保険・社会保障	0.010840	0.253401	0.735728	0.000005	0.000015	0.000000	0.000010	1.000000
034 その他の公共サービス	0.014513	0.863480	0.025681	0.018667	0.045176	0.000763	0.031721	1.000000
035 貸自動車業	0.027605	0.479585	0.061805	0.089138	0.172182	0.003900	0.165786	1.000000
036 自動車修理	0.017683	0.665251	0.045797	0.053541	0.105144	0.002498	0.110086	1.000000
037 その他の対事業所サービス	0.023958	0.346678	0.099452	0.111057	0.323402	0.002551	0.092901	1.000000
038 対個人サービス	0.233713	0.740372	0.008854	0.001838	0.004948	0.000068	0.010207	1.000000
039 事 務 用 品	0.038310	0.480495	0.160430	0.056780	0.169249	0.003257	0.091479	1.000000
040 分 類 不 明	0.029729	0.441114	0.154449	0.062940	0.187238	0.004656	0.119874	1.000000
041 内 生 部 門 計	0.033637	0.451112	0.116152	0.082758	0.202959	0.003877	0.109505	1.000000

## 2 40部門分類表

### 2-(5)最終需要部門別粗付加価値誘発表

#### ① 最終需要部門別粗付加価値誘発額表

(単位:百万円)

	001家計外消費 (列)	002民間消費支 出	003一般政府消 費支出	004国内総資本 形(公的)	005国内総資本 形(民間)	006在庫純増	007輸 出	008最終需要計
001 農 林 水 産 業	558,243	7,199,227	287,330	137,760	376,555	266,979	150,084	8,976,178
002 鉱 業	20,013	366,730	55,071	107,347	193,777	7,914	130,999	881,851
003 食 料 品	1,027,049	12,685,223	448,192	15,315	40,553	-9,883	117,431	14,323,881
004 織 維 製 品	102,881	3,153,447	139,766	86,235	350,124	12,945	376,860	4,222,258
005 パルプ・紙・木製品	233,395	2,271,190	383,158	984,118	1,930,269	25,914	514,893	6,342,937
006 化 学 製 品	168,486	2,278,934	1,878,905	182,488	485,878	52,439	1,365,592	6,412,722
007 石 油 ・ 石 炭 製 品	232,924	4,216,109	517,993	491,760	1,007,737	10,998	1,189,340	7,666,862
008 窯 業 ・ 土 石 製 品	59,359	728,714	113,666	1,114,832	1,708,992	21,991	495,087	4,242,642
009 鉄 鋼	39,389	749,345	114,994	798,399	2,094,911	49,144	1,818,366	5,664,548
010 非 鉄 金 属	15,914	380,787	50,389	208,827	600,924	36,399	641,088	1,934,327
011 金 属 製 品	102,521	1,346,902	216,482	1,630,024	2,923,561	59,031	758,623	7,037,144
012 一 般 機 械	19,007	371,635	81,727	505,580	5,800,733	123,679	2,926,704	9,829,065
013 電 気 機 械	123,379	2,989,515	186,916	1,072,688	6,082,029	178,286	5,833,678	16,466,491
014 自 動 車	8,647	1,535,640	20,648	105,419	1,264,753	27,432	1,684,769	4,647,308
015 船 舶 ・ 同 修 理	23,714	1,754,397	112,714	151,193	1,520,818	26,142	3,067,180	6,656,158
016 その他の輸送機械・同修理	5,725	203,013	208,768	55,423	380,239	5,245	145,272	1,003,685
017 精 密 機 械	11,506	394,688	60,666	86,062	463,057	12,864	487,670	1,516,513
018 その他の製造工業製品	488,380	6,393,974	1,272,386	885,436	2,441,140	78,119	1,876,784	13,436,218
019 建 設	106,165	2,167,454	540,621	15,825,088	21,726,657	9,875	269,137	40,644,998
020 電力・ガス・熱供給	300,474	6,242,554	1,087,104	481,638	1,229,580	28,082	834,386	10,203,819
021 水道・廃棄物処理	203,295	2,519,802	1,831,714	111,001	276,365	5,862	176,048	5,124,087
022 商 業	2,598,474	45,724,444	2,587,876	3,480,030	12,884,296	229,299	5,239,772	72,744,192
023 金 融 ・ 保 険	675,092	16,086,352	1,377,116	1,260,575	3,356,437	68,240	2,109,754	24,933,567
024 不 動 産	448,362	51,762,685	874,569	531,862	1,518,960	29,955	750,076	55,916,469
02b 国内旅客輸送(除自家輸送)	195,650	5,588,762	479,888	213,529	578,707	10,393	308,480	7,375,410
02c 国内貨物輸送(除自家輸送)	587,592	6,110,284	624,040	1,096,012	2,505,019	140,433	1,467,782	12,531,162
027 国 際 輸 送	14,668	247,818	40,562	48,380	94,055	1,115	210,209	656,807
028 自家用自動車輸送	0	0	0	0	0	0	0	0
029 運輸付帯サービス	139,809	2,639,157	132,477	216,404	529,870	15,163	937,821	4,610,701
030 通 信 ・ 放 送	325,744	6,488,785	833,453	507,993	1,332,639	18,062	545,861	10,052,537
031 公 務	9,487	681,449	17,321,027	20,086	59,753	1,486	38,255	18,131,543
032 教 育 ・ 研 究	130,762	7,804,654	13,063,750	543,699	2,245,994	61,305	2,165,735	26,015,899
033 医療・保険・社会保障	226,117	5,285,649	15,346,456	114	314	8	210	20,858,869
034 その他の公共サービス	44,587	2,652,818	78,897	57,348	138,790	2,344	97,455	3,072,239
035 貸 自 動 車 業	19,996	347,389	44,769	64,568	124,720	2,825	120,088	724,354
036 自 動 車 修 理	57,105	2,148,383	147,897	172,905	339,554	8,068	355,516	3,229,430
037 その他の対事業所サービス	788,988	11,416,622	3,275,105	3,657,262	10,650,105	84,009	3,059,363	32,931,454
038 対 個 人 サ ー ビ ス	7,322,279	23,195,993	277,387	57,580	155,012	2,135	319,801	31,330,186
039 事 務 用 品	0	0	0	0	0	0	0	0
040 分 類 不 明	86,137	1,278,101	447,507	182,365	542,512	13,491	347,328	2,897,442
041 内 生 部 門 計	17,521,317	249,408,626	66,561,988	37,147,346	89,955,391	1,717,788	42,933,496	505,245,953

## 2 40部門分類表

### 2-(5)最終需要部門別粗加価値誘発表

#### ② 最終需要部門別粗加価値誘発係数表

	001家計外消費 (列)	002民間消費支 出	003一般政府消 費支出	004国内総資本 形(公的)	005国内総資本 形(民間)	006在庫純増	007輸 出	008最終需要計
001 農 林 水 産 業	0.028747	0.026488	0.004154	0.003429	0.003783	0.129540	0.003206	0.016351
002 鉱 業	0.001031	0.001349	0.000796	0.002672	0.001947	0.003840	0.002799	0.001606
003 食 料 品	0.052888	0.046672	0.006480	0.000381	0.000407	-0.004795	0.002509	0.026092
004 織 維 製 品	0.005298	0.011602	0.002021	0.002146	0.003517	0.006281	0.008051	0.007691
005 パルプ・紙・木製品	0.012019	0.008356	0.005540	0.024495	0.019391	0.012573	0.011000	0.011554
006 化 学 製 品	0.008676	0.008385	0.027166	0.004542	0.004881	0.025444	0.029174	0.011681
007 石 油 ・ 石 炭 製 品	0.011994	0.015512	0.007489	0.012240	0.010123	0.005336	0.025408	0.013966
008 窯 業 ・ 土 石 製 品	0.003057	0.002681	0.001643	0.027748	0.017168	0.010670	0.010577	0.007728
009 鉄 鋼	0.002028	0.002757	0.001663	0.019872	0.021045	0.023845	0.038846	0.010319
010 非 鉄 金 属	0.000819	0.001401	0.000729	0.005198	0.006037	0.017661	0.013696	0.003524
011 金 属 製 品	0.005279	0.004956	0.003130	0.040571	0.029369	0.028642	0.016207	0.012819
012 一 般 機 械	0.000979	0.001367	0.001182	0.012584	0.058273	0.060010	0.062524	0.017905
013 電 気 機 械	0.006353	0.010999	0.002703	0.026699	0.061098	0.086506	0.124627	0.029995
014 自 動 車	0.000445	0.005650	0.000299	0.002624	0.012705	0.013310	0.035992	0.008466
015 船 舶 ・ 同 修 理	0.001221	0.006455	0.001630	0.003763	0.015278	0.012684	0.065525	0.012125
016 その他の輸送機械・同修理	0.000295	0.000747	0.003019	0.001379	0.003820	0.002545	0.003103	0.001828
017 精 密 機 械	0.000593	0.001452	0.000877	0.002142	0.004652	0.006241	0.010418	0.002762
018 その他の製造工業製品	0.025149	0.023525	0.018397	0.022038	0.024523	0.037904	0.040094	0.024475
019 建 設	0.005467	0.007975	0.007817	0.393886	0.218260	0.004791	0.005750	0.074039
020 電力・ガス・熱供給	0.015473	0.022968	0.015718	0.011988	0.012352	0.013626	0.017825	0.018587
021 水道・廃棄物処理	0.010469	0.009271	0.026484	0.002763	0.002776	0.002844	0.003761	0.009334
022 商 業	0.133808	0.168231	0.037417	0.086618	0.129432	0.111257	0.111939	0.132510
023 金 融 ・ 保 険	0.034764	0.059185	0.019911	0.031376	0.033718	0.033110	0.045071	0.045419
024 不 動 産	0.023088	0.190447	0.012645	0.013238	0.015259	0.014534	0.016024	0.101857
025 国内旅客輸送(除目家輸送)	0.010075	0.020562	0.006939	0.005315	0.005814	0.005043	0.006590	0.013435
026 国内貨物輸送(除目家輸送)	0.030258	0.022481	0.009023	0.027280	0.025165	0.068139	0.031357	0.022827
027 国 際 輸 送	0.000755	0.000912	0.000586	0.001204	0.000945	0.000541	0.004491	0.001196
028 自家用自動車輸送	0.000000	0.000000	0.000000	0.000000	0.000000	0.000000	0.000000	0.000000
029 運輸付帯サービス	0.007199	0.009710	0.001915	0.005386	0.005323	0.007357	0.020035	0.008399
030 通 信 ・ 放 送	0.016774	0.023874	0.012051	0.012644	0.013387	0.008764	0.011661	0.018312
031 公 務	0.000489	0.002507	0.250439	0.000500	0.000600	0.000721	0.000817	0.033028
032 教 育 ・ 研 究	0.006734	0.028715	0.188884	0.013533	0.022563	0.029746	0.046267	0.047390
033 医療・保険・社会保障	0.011644	0.019447	0.221889	0.000003	0.000003	0.000004	0.000004	0.037996
034 その他の公共サービス	0.002296	0.009760	0.001141	0.001427	0.001394	0.001137	0.002082	0.005596
035 貸 自 動 車 業	0.001030	0.001278	0.000647	0.001607	0.001253	0.001371	0.002565	0.001319
036 自 動 車 修 理	0.002941	0.007904	0.002138	0.004304	0.003411	0.003915	0.007595	0.005883
037 その他の対事業所サービス	0.040629	0.042004	0.047354	0.091029	0.106988	0.040762	0.065358	0.059988
038 対 個 人 サ ー ビ ス	0.377060	0.085343	0.004011	0.001433	0.001557	0.001036	0.006832	0.057071
039 事 務 用 品	0.000000	0.000000	0.000000	0.000000	0.000000	0.000000	0.000000	0.000000
040 分 類 不 明	0.004436	0.004702	0.006470	0.004539	0.005450	0.006546	0.007420	0.005278
041 内 生 部 門 計	0.902259	0.917632	0.962398	0.924595	0.903667	0.833480	0.917205	0.920353

## 2 40部門分類表

## 2-(5)最終需要部門別粗加価値誘発表

## ③ 最終需要部門別粗加価値誘発依存度表

	001家計外消費 (列)	002民間消費支 出	003一般政府消 費支出	004国内総資本 形(公的)	005国内総資本 形(民間)	006在庫純増	007輸 出	008最終需要計
001 農 林 水 産 業	0.062192	0.802037	0.032010	0.015347	0.041951	0.029743	0.016720	1.000000
002 鉱 業	0.022694	0.415864	0.062449	0.121730	0.219739	0.008975	0.148550	1.000000
003 食 料 品	0.071702	0.885600	0.031290	0.001069	0.002831	-0.000690	0.008198	1.000000
004 織 維 製 品	0.024366	0.746863	0.033102	0.020424	0.082923	0.003066	0.089256	1.000000
005 ハルブ・紙・木製品	0.036796	0.358066	0.060407	0.155152	0.304318	0.004085	0.081176	1.000000
006 化 学 製 品	0.026274	0.355377	0.292997	0.028457	0.075768	0.008177	0.212950	1.000000
007 石 油 ・ 石 炭 製 品	0.030381	0.549913	0.067563	0.064141	0.131441	0.001435	0.155127	1.000000
008 窯 業 ・ 土 石 製 品	0.013991	0.171760	0.026791	0.262768	0.402813	0.005183	0.116693	1.000000
009 鉄 鋼	0.006954	0.132287	0.020301	0.140947	0.369829	0.008676	0.321008	1.000000
010 非 鉄 金 属	0.008227	0.196858	0.026050	0.107958	0.310663	0.018817	0.331427	1.000000
011 金 属 製 品	0.014569	0.191399	0.030763	0.231631	0.415447	0.008389	0.107803	1.000000
012 一 般 機 械	0.001934	0.037810	0.008315	0.051437	0.590161	0.012583	0.297760	1.000000
013 電 気 機 械	0.007493	0.181551	0.011351	0.065144	0.369358	0.010827	0.354276	1.000000
014 自 動 車	0.001861	0.330436	0.004443	0.022684	0.272147	0.005903	0.362526	1.000000
015 船 舶 ・ 同 修 理	0.003563	0.263575	0.016934	0.022715	0.228483	0.003928	0.460803	1.000000
016 その他の輸送機械・同修理	0.005704	0.202267	0.208002	0.055220	0.378843	0.005226	0.144738	1.000000
017 精 密 機 械	0.007587	0.260260	0.040004	0.056750	0.305343	0.008482	0.321573	1.000000
018 その他の製造工業製品	0.036348	0.475876	0.094698	0.065899	0.181684	0.005814	0.139681	1.000000
019 建 設	0.002612	0.053326	0.013301	0.389349	0.534547	0.000243	0.006622	1.000000
020 電力・ガス・熱供給	0.029447	0.611786	0.106539	0.047202	0.120502	0.002752	0.081772	1.000000
021 水道・廃棄物処理	0.039674	0.491756	0.357471	0.021663	0.053934	0.001144	0.034357	1.000000
022 商 業	0.035721	0.628565	0.035575	0.047839	0.177118	0.003152	0.072030	1.000000
023 金 融 ・ 保 険	0.027076	0.645169	0.055231	0.050557	0.134615	0.002737	0.084615	1.000000
024 不 動 産	0.008018	0.925714	0.015641	0.009512	0.027165	0.000536	0.013414	1.000000
U25国内旅客輸送(除自家輸送)	0.026527	0.757756	0.065066	0.028951	0.078464	0.001409	0.041825	1.000000
U26国内貨物輸送(除自家輸送)	0.046890	0.487607	0.049799	0.087463	0.199903	0.011207	0.117131	1.000000
027 国 際 輸 送	0.022333	0.377307	0.061756	0.073659	0.143200	0.001697	0.320046	1.000000
028 自家用自動車輸送	0.000000	0.000000	0.000000	0.000000	0.000000	0.000000	0.000000	0.000000
029 運輸付帯サービス	0.030323	0.572398	0.028733	0.046935	0.114922	0.003289	0.203401	1.000000
030 通 信 ・ 放 送	0.032404	0.645487	0.082910	0.050534	0.132567	0.001797	0.054301	1.000000
031 公 務	0.000523	0.037584	0.955298	0.001108	0.003296	0.000082	0.002110	1.000000
032 教 育 ・ 研 究	0.005026	0.299996	0.502145	0.020899	0.086332	0.002356	0.083247	1.000000
033 医療・保険・社会保障	0.010840	0.253401	0.735728	0.000005	0.000015	0.000000	0.000010	1.000000
034 その他の公共サービス	0.014513	0.863480	0.025681	0.018667	0.045176	0.000763	0.031721	1.000000
035 貸 自 動 車 業	0.027605	0.479585	0.061805	0.089138	0.172182	0.003900	0.165786	1.000000
036 自 動 車 修 理	0.017683	0.665251	0.045797	0.053541	0.105144	0.002498	0.110086	1.000000
037その他の対事業所サービス	0.023958	0.346678	0.099452	0.111057	0.323402	0.002551	0.092901	1.000000
038 対 個 人 サ ー ビ ス	0.233713	0.740372	0.008854	0.001838	0.004948	0.000068	0.010207	1.000000
039 事 務 用 品	0.000000	0.000000	0.000000	0.000000	0.000000	0.000000	0.000000	0.000000
040 分 類 不 明	0.029729	0.441114	0.154449	0.062940	0.187238	0.004656	0.119874	1.000000
041 内 生 部 門 計	0.034679	0.493638	0.131742	0.073523	0.178043	0.003400	0.084975	1.000000

## 2 40部門分類表

### 2-(6)最終需要部門別輸入誘発表

#### ① 最終需要部門別輸入誘発額表

(単位:百万円)

	001家計外消費 (列)	002民間消費支 出	003一般政府消 費支出	004国内総資本 形(公的)	005国内総資本 形(民間)	006在庫純増	007輸 出	008最終需要計
001 農 林 水 産 業	148,156	1,910,647	76,256	36,561	99,936	70,855	33,630	2,376,041
002 鉱 業	133,833	2,452,482	368,282	717,879	1,295,872	52,926	817,902	5,839,176
003 食 料 品	343,569	4,243,464	149,929	5,123	13,566	-3,306	17,221	4,769,566
004 織 維 製 品	70,567	2,162,964	95,866	59,149	240,152	8,879	110,018	2,747,594
005 パルプ・紙・木製品	68,993	671,380	113,264	290,912	570,602	7,660	125,067	1,847,879
006 化 学 製 品	49,917	675,167	556,653	54,065	143,949	15,536	190,408	1,685,694
007 石 油 ・ 石 炭 製 品	54,690	989,937	121,624	115,465	236,615	2,582	170,281	1,691,195
008 窯 業 ・ 土 石 製 品	4,683	57,487	8,967	87,947	134,820	1,735	21,734	317,373
009 鉄 鋼	4,505	85,701	13,152	91,311	239,590	5,620	158,701	598,580
010 非 鉄 金 属	16,331	390,771	51,710	214,302	616,681	37,353	471,101	1,798,249
011 金 属 製 品	4,654	61,150	9,828	74,003	132,730	2,680	24,273	309,319
012 一 般 機 械	2,469	48,272	10,616	65,670	753,462	16,065	95,203	991,757
013 電 気 機 械	46,490	1,126,457	70,430	404,192	2,291,725	67,179	618,438	4,624,911
014 自 動 車	3,596	638,565	8,586	43,836	525,922	11,407	120,426	1,352,339
015 船 舶 ・ 同 修 理	1,032	76,355	4,906	6,580	66,189	1,138	86,571	242,770
016 その他の輸送機械・同修理	2,703	95,864	98,581	26,171	179,551	2,477	17,669	423,016
017 精 密 機 械	7,134	244,708	37,614	53,359	287,097	7,975	45,970	683,858
018 その他の製造工業製品	100,184	1,311,634	261,012	181,635	500,766	16,025	275,395	2,646,651
019 建 設	0	0	0	0	0	0	0	0
020 電力・ガス・熱供給	35	722	126	56	142	3	95	1,178
021 水道・廃棄物処理	25	315	229	14	35	1	22	641
022 商 業	5,763	101,404	5,739	7,718	28,574	509	6,733	156,439
023 金 融 ・ 保 険	28,246	673,057	57,619	52,743	140,434	2,855	71,704	1,026,658
024 不 動 産	36	4,158	70	43	122	2	60	4,491
025 国内旅客輸送(除目家輸送)	6,631	189,422	16,265	7,237	19,614	352	9,509	249,031
026 国内貨物輸送(除目家輸送)	10,690	111,162	11,353	19,939	45,573	2,555	17,156	218,428
027 国 際 輸 送	54,248	916,492	150,009	178,920	347,839	4,123	141,594	1,793,225
028 自家用自動車輸送	0	0	0	0	0	0	0	0
029 運輸付帯サービス	8,325	157,145	7,888	12,885	31,550	903	28,553	247,250
030 通 信 ・ 放 送	2,440	48,597	6,242	3,805	9,981	135	3,844	75,043
031 公 務	0	0	0	0	0	0	0	0
032 教 育 ・ 研 究	165	9,841	16,471	686	2,832	77	2,709	32,781
033 医療・保険・社会保障	8	190	550	0	0	0	0	748
034 その他の公共サービス	577	34,318	1,021	742	1,795	30	859	39,342
035 貸自動車業	0	8	1	1	3	0	3	16
036 自動車修理	4	157	11	13	25	1	26	236
037 その他の対事業所サービス	37,923	548,737	157,417	175,785	511,895	4,038	123,726	1,559,521
038 対個人サービス	662,640	2,099,154	25,102	5,211	14,028	193	5,941	2,812,270
039 事 務 用 品	0	0	0	0	0	0	0	0
040 分 類 不 明	16,800	249,274	87,279	35,567	105,809	2,631	63,021	560,381
041 内 生 部 門 計	1,898,060	22,387,158	2,600,670	3,029,526	9,589,474	343,195	3,875,565	43,723,647



## 2 40部門分類表

### 2-(6)最終需要部門別輸入誘発表

#### ② 最終需要部門別輸入誘発額表

	001家計外消費 (列)	002民間消費支 出	003一般政府消 費支出	004国内総資本 形(公的)	005国内総資本 形(民間)	006在庫純増	007輸 出	008最終需要計
001 農 林 水 産 業	0.007629	0.007030	0.001103	0.000910	0.001004	0.034379	0.000718	0.004328
002 鉱 業	0.006892	0.009023	0.005325	0.017868	0.013018	0.025680	0.017473	0.010637
003 食 料 品	0.017692	0.015613	0.002168	0.000128	0.000136	-0.001604	0.000368	0.008688
004 織 維 製 品	0.003634	0.007958	0.001386	0.001472	0.002412	0.004308	0.002350	0.005005
005 パルプ・紙・木製品	0.003553	0.002470	0.001638	0.007241	0.005732	0.003717	0.002672	0.003366
006 化 学 製 品	0.002570	0.002484	0.008048	0.001346	0.001446	0.007538	0.004068	0.003071
007 石 油 ・ 石 炭 製 品	0.002816	0.003642	0.001759	0.002874	0.002377	0.001253	0.003638	0.003081
008 窯 業 ・ 土 石 製 品	0.000241	0.000212	0.000130	0.002189	0.001354	0.000842	0.000464	0.000578
009 鉄 鋼	0.000232	0.000315	0.000190	0.002273	0.002407	0.002727	0.003390	0.001090
010 非 鉄 金 属	0.000841	0.001438	0.000748	0.005334	0.006195	0.018124	0.010064	0.003276
011 金 属 製 品	0.000240	0.000225	0.000142	0.001842	0.001333	0.001300	0.000519	0.000563
012 一 般 機 械	0.000127	0.000178	0.000153	0.001635	0.007569	0.007795	0.002034	0.001807
013 電 気 機 械	0.002394	0.004144	0.001018	0.010060	0.023022	0.032596	0.013212	0.008425
014 自 動 車	0.000185	0.002349	0.000124	0.001091	0.005283	0.005535	0.002573	0.002463
015 船 舶 ・ 同 修 理	0.000053	0.000281	0.000071	0.000164	0.000665	0.000552	0.001849	0.000442
016 その他の輸送機械・同修理	0.000139	0.000353	0.001425	0.000651	0.001804	0.001202	0.000377	0.000771
017 精 密 機 械	0.000367	0.000900	0.000544	0.001328	0.002884	0.003870	0.000982	0.001246
018 その他の製造工業製品	0.005159	0.004826	0.003774	0.004521	0.005031	0.007775	0.005883	0.004821
019 建 設	0.000000	0.000000	0.000000	0.000000	0.000000	0.000000	0.000000	0.000000
020 電力・ガス・熱供給	0.000002	0.000003	0.000002	0.000001	0.000001	0.000002	0.000002	0.000002
021 水道・廃棄物処理	0.000001	0.000001	0.000003	0.000000	0.000000	0.000000	0.000000	0.000001
022 商 業	0.000297	0.000373	0.000083	0.000192	0.000287	0.000247	0.000144	0.000285
023 金 融 ・ 保 険	0.001455	0.002476	0.000833	0.001313	0.001411	0.001385	0.001532	0.001870
024 不 動 産	0.000002	0.000015	0.000001	0.000001	0.000001	0.000001	0.000001	0.000008
025 国内旅客輸送(除目家輸送)	0.000341	0.000697	0.000235	0.000180	0.000197	0.000171	0.000203	0.000454
026 国内貨物輸送(除目家輸送)	0.000550	0.000409	0.000164	0.000496	0.000458	0.001240	0.000367	0.000398
027 国 際 輸 送	0.002793	0.003372	0.002169	0.004453	0.003494	0.002001	0.003025	0.003267
028 自家用自動車輸送	0.000000	0.000000	0.000000	0.000000	0.000000	0.000000	0.000000	0.000000
029 運輸付帯サービス	0.000429	0.000578	0.000114	0.000321	0.000317	0.000438	0.000610	0.000450
030 通 信 ・ 放 送	0.000126	0.000179	0.000090	0.000095	0.000100	0.000066	0.000082	0.000137
031 公 務	0.000000	0.000000	0.000000	0.000000	0.000000	0.000000	0.000000	0.000000
032 教 育 ・ 研 究	0.000008	0.000036	0.000238	0.000017	0.000028	0.000038	0.000058	0.000060
033 医療・保険・社会保障	0.000000	0.000001	0.000008	0.000000	0.000000	0.000000	0.000000	0.000001
034 その他の公共サービス	0.000030	0.000126	0.000015	0.000018	0.000018	0.000015	0.000018	0.000072
035 貸 自 動 車 業	0.000000	0.000000	0.000000	0.000000	0.000000	0.000000	0.000000	0.000000
036 自 動 車 修 理	0.000000	0.000001	0.000000	0.000000	0.000000	0.000000	0.000001	0.000000
037 その他の対事業所サービス	0.001953	0.002019	0.002276	0.004375	0.005142	0.001959	0.002643	0.002841
038 対 個 人 サ ー ビ ス	0.034123	0.007723	0.000363	0.000130	0.000141	0.000094	0.000127	0.005123
039 事 務 用 品	0.000000	0.000000	0.000000	0.000000	0.000000	0.000000	0.000000	0.000000
040 分 類 不 明	0.000865	0.000917	0.001262	0.000885	0.001063	0.001277	0.001346	0.001021
041 内 生 部 門 計	0.097741	0.082368	0.037602	0.075405	0.096333	0.166520	0.082795	0.079647

## 2 40部門分類表

### 2-(6)最終需要部門別輸入誘発表

#### ③ 最終需要部門別輸入誘発依存度表

	001家計外消費 (列)	002民間消費支 出	003一般政府消 費支出	004国内総資本 形(公的)	005国内総資本 形(民間)	006在庫純増	007輸 出	008最終需要計
001 農 林 水 産 業	0.062354	0.804130	0.032094	0.015387	0.042060	0.029821	0.014154	1.000000
002 鉱 業	0.022920	0.420005	0.063071	0.122942	0.221927	0.009064	0.140072	1.000000
003 食 料 品	0.072034	0.889696	0.031435	0.001074	0.002844	-0.000693	0.003611	1.000000
004 織 維 製 品	0.025683	0.787221	0.034891	0.021528	0.087404	0.003232	0.040042	1.000000
005 パルプ・紙・木製品	0.037337	0.363325	0.061294	0.157430	0.308787	0.004145	0.067681	1.000000
006 化 学 製 品	0.029612	0.400528	0.330222	0.032073	0.085394	0.009216	0.112955	1.000000
007 石 油 ・ 石 炭 製 品	0.032338	0.585348	0.071916	0.068274	0.139910	0.001527	0.100687	1.000000
008 窯 業 ・ 土 石 製 品	0.014755	0.181134	0.028254	0.277111	0.424799	0.005466	0.068482	1.000000
009 鉄 鋼	0.007526	0.143174	0.021971	0.152546	0.400265	0.009390	0.265129	1.000000
010 非 鉄 金 属	0.009082	0.217307	0.028756	0.119173	0.342934	0.020772	0.261978	1.000000
011 金 属 製 品	0.015048	0.197691	0.031774	0.239246	0.429104	0.008664	0.078473	1.000000
012 一 般 機 械	0.002489	0.048673	0.010704	0.066216	0.759725	0.016198	0.095995	1.000000
013 電 気 機 械	0.010052	0.243563	0.015228	0.087395	0.495518	0.014525	0.133719	1.000000
014 自 動 車	0.002659	0.472193	0.006349	0.032415	0.388898	0.008435	0.089051	1.000000
015 船 舶 ・ 同 修 理	0.004251	0.314515	0.020207	0.027105	0.272640	0.004687	0.356596	1.000000
016 その他の輸送機械・同修理	0.006391	0.226619	0.233044	0.061868	0.424454	0.005855	0.041769	1.000000
017 精 密 機 械	0.010432	0.357835	0.055002	0.078026	0.419820	0.011662	0.067222	1.000000
018 その他の製造工業製品	0.037853	0.495583	0.098620	0.068628	0.189207	0.006055	0.104054	1.000000
019 建 設	0.000000	0.000000	0.000000	0.000000	0.000000	0.000000	0.000000	0.000000
020 電力・ガス・熱供給	0.029486	0.612591	0.106679	0.047264	0.120661	0.002756	0.080563	1.000000
021 水道・廃棄物処理	0.039695	0.492015	0.357660	0.021674	0.053963	0.001145	0.033849	1.000000
022 商 業	0.036837	0.648202	0.036686	0.049334	0.182651	0.003251	0.043040	1.000000
023 金 融 ・ 保 険	0.027513	0.655581	0.056123	0.051373	0.136788	0.002781	0.069842	1.000000
024 不 動 産	0.008019	0.925789	0.015642	0.009512	0.027167	0.000536	0.013335	1.000000
025国内旅客輸送(除目家輸送)	0.026628	0.760635	0.065313	0.029061	0.078762	0.001415	0.038186	1.000000
026国内貨物輸送(除目家輸送)	0.048940	0.508918	0.051975	0.091285	0.208640	0.011696	0.078545	1.000000
027 国 際 輸 送	0.030251	0.511086	0.083653	0.099776	0.193974	0.002299	0.078961	1.000000
028 自家用自動車輸送	0.000000	0.000000	0.000000	0.000000	0.000000	0.000000	0.000000	0.000000
029 運輸付帯サービス	0.033669	0.635571	0.031904	0.052115	0.127605	0.003652	0.115484	1.000000
030 通 信 ・ 放 送	0.032510	0.647588	0.083180	0.050698	0.132999	0.001803	0.051223	1.000000
031 公 務	0.000000	0.000000	0.000000	0.000000	0.000000	0.000000	0.000000	0.000000
032 教 育 ・ 研 究	0.005029	0.300190	0.502471	0.020912	0.086388	0.002358	0.082651	1.000000
033 医療・保険・社会保障	0.010840	0.253401	0.735729	0.000005	0.000015	0.000000	0.000008	1.000000
034 その他の公共サービス	0.014661	0.872307	0.025943	0.018857	0.045637	0.000771	0.021824	1.000000
035 貸 自 動 車 業	0.027605	0.479585	0.061805	0.089138	0.172182	0.003900	0.165785	1.000000
036 自 動 車 修 理	0.017683	0.665263	0.045798	0.053541	0.105146	0.002498	0.110071	1.000000
037その他の対事業所サービス	0.024317	0.351863	0.100939	0.112718	0.328238	0.002589	0.079336	1.000000
038 対 個 人 サ ー ビ ス	0.235625	0.746427	0.008926	0.001853	0.004988	0.000069	0.002113	1.000000
039 事 務 用 品	0.000000	0.000000	0.000000	0.000000	0.000000	0.000000	0.000000	0.000000
040 分 類 不 明	0.029979	0.444829	0.155750	0.063470	0.188815	0.004695	0.112461	1.000000
041 内 生 部 門 計	0.043410	0.512015	0.059480	0.069288	0.219320	0.007849	0.088638	1.000000

### 3 14部門分類表

#### 3-1(1)取引基本表(生産者価格)

	001農林水産業	002鉱業	003製造業	004建設	005電気・ガス・水道	006商業	007金融・保険	008不動産	009運輸(除自家輸送)	010自家用自動車輸送	011通信・放送	012公務
001 農 林 水 産 業	1,922,099	838	9,941,713	160,985	0	9,968	0	75	2,264	0	0	2,004
002 鉱 業	0	4,133	5,300,572	818,677	1,318,862	0	0	0	44	0	0	656
003 製 造 業	2,537,583	95,850	124,734,213	25,904,908	1,448,793	3,824,716	1,331,640	163,528	3,056,438	2,386,144	382,657	2,661,382
004 建 設	50,332	10,497	1,390,909	224,214	1,166,367	592,386	134,029	2,278,817	464,376	6,798	159,065	462,686
005 電 気 ・ ガ ス ・ 水 道	71,625	47,114	5,911,101	620,251	2,503,458	1,165,416	194,009	226,509	857,903	18,452	181,088	852,835
006 商 業	655,942	29,097	17,165,505	6,184,840	314,636	1,124,165	222,522	106,581	710,962	1,094,341	76,185	468,338
007 金 融 ・ 保 険	530,268	73,258	4,339,393	953,345	723,770	5,866,190	3,534,837	3,270,553	2,352,236	735,658	225,208	82,355
008 不 動 産	4,159	15,669	1,135,346	273,086	253,314	3,841,571	677,165	479,022	816,034	14,794	244,458	49,810
009 運 輸 ( 除 自 家 輸 送 )	390,055	22,371	7,905,999	2,660,393	492,321	2,691,560	572,282	51,144	3,879,550	1,301,260	331,949	544,171
010 自 家 用 自 動 車 輸 送	337,235	379,739	1,418,445	2,038,992	185,767	2,650,083	132,319	111,135	109,674	0	83,130	292,752
011 通 信 ・ 放 送	13,526	7,562	868,181	491,263	111,774	1,901,388	673,976	43,531	346,501	0	916,686	382,638
012 公 務	0	0	0	0	0	0	0	0	0	0	0	0
013 サ ー ビ ス	178,046	68,762	20,728,897	6,994,545	2,446,400	5,322,517	3,782,618	1,026,680	2,898,806	3,658,859	1,990,237	1,859,465
014 分 類 不 明	150,716	22,801	2,315,419	178,790	170,152	587,403	145,598	511,154	228,602	0	119,611	426,323
015 内 生 部 門 計	6,841,586	777,691	203,155,693	47,504,289	11,135,614	29,577,363	11,400,995	8,268,729	15,723,390	9,216,306	4,710,274	8,085,415
016 家 計 外 消 費 支 出 ( 行 )	122,830	86,522	6,351,153	1,690,537	557,679	2,720,339	1,277,775	278,881	1,100,877	0	220,492	546,614
017 雇 用 者 所 得	1,496,583	338,029	54,253,054	29,275,659	4,561,401	49,923,358	13,958,101	2,508,320	16,706,851	0	4,920,604	16,768,963
018 営 業 余 剰	5,196,772	243,973	20,070,840	3,082,390	3,560,032	11,302,927	5,990,313	28,407,481	2,805,093	0	1,496,198	0
019 資 本 減 耗 引 当	1,753,170	152,825	16,833,785	4,537,604	5,366,556	5,010,213	3,672,291	20,798,744	3,272,698	0	2,833,492	763,140
020 間 接 税 ( 関 税 を 除 く )	622,156	76,305	14,319,231	2,226,011	1,479,927	3,958,417	1,554,582	4,089,719	1,631,689	0	586,315	52,826
021 ( 控 除 ) 経 常 補 助 金	-215,333	-15,803	-425,304	-167,203	-197,689	-171,062	-1,519,495	-166,676	-343,128	0	-4,564	0
022 粗 付 加 価 値 部 門 計	8,976,178	881,851	111,402,759	40,644,998	15,327,906	72,744,192	24,933,567	55,916,469	25,174,080	0	10,052,537	18,131,543
023 国 内 生 産 額	15,817,764	1,659,542	314,558,452	88,149,287	26,463,520	102,321,555	36,334,562	64,185,198	40,897,470	9,216,306	14,762,811	26,216,958





### 3 14部門分類表

3-(3) 逆行列係数表  $[I - (I-M)A]^{-1}$

	001農林水産業	002鉱業	003製造業	004建設	005電気・ガス・水道	006商業	007金融・保険	008不動産	009運輸(除自家輸送)	010自家用自動車輸送	011通信・放送	012公務	013サービス	014分類不明	015行和	016感応度係数
001 農 林 水 産 業	1.127746	0.008959	0.051235	0.017747	0.005794	0.003842	0.004010	0.001309	0.005861	0.019451	0.004074	0.006927	0.014915	0.006819	1.278688	0.730720
002 鉱 業	0.001310	1.001947	0.006545	0.004146	0.012887	0.000615	0.000543	0.000273	0.001013	0.002358	0.000637	0.001284	0.001378	0.001113	1.036048	0.592060
003 製 造 業	0.300587	0.236091	1.637331	0.487626	0.155631	0.101698	0.100588	0.033525	0.163692	0.526703	0.095429	0.198270	0.252382	0.195791	4.485344	2.563197
004 建 設	0.007604	0.013099	0.012251	1.008976	0.052425	0.010461	0.007704	0.036989	0.017294	0.012496	0.015584	0.022545	0.011780	0.006776	1.235984	0.706316
005 電 気 ・ ガ ス ・ 水 道	0.016471	0.045419	0.041697	0.025623	1.114312	0.019748	0.014013	0.006634	0.033835	0.034667	0.022880	0.045428	0.037789	0.031530	1.490048	0.851504
006 商 業	0.072174	0.070622	0.103164	0.111017	0.035078	1.026775	0.020832	0.008785	0.036857	0.177997	0.021832	0.039220	0.065109	0.043249	1.832711	1.047322
007 金 融 ・ 保 険	0.060178	0.091009	0.046410	0.040401	0.049069	0.077452	1.117278	0.060117	0.082007	0.137173	0.032561	0.021387	0.049674	0.191752	2.056467	1.175190
008 不 動 産	0.007630	0.020044	0.014803	0.013892	0.016940	0.043607	0.025412	1.010046	0.028284	0.024676	0.023305	0.007980	0.022256	0.022551	1.281427	0.732285
009 運 輸 ( 除 自 家 輸 送 )	0.045259	0.062064	0.052968	0.055612	0.033551	0.038653	0.025485	0.005393	1.108510	0.176715	0.033254	0.034156	0.028143	0.029725	1.729484	0.988332
010 自 家 用 自 動 車 輸 送	0.028909	0.235186	0.014871	0.031542	0.015260	0.029058	0.006941	0.003730	0.007069	1.013465	0.009460	0.015735	0.012827	0.018672	1.442724	0.824460
011 通 信 ・ 放 送	0.006419	0.013468	0.011566	0.014189	0.010776	0.024565	0.025997	0.003190	0.015488	0.020108	1.071353	0.020298	0.026714	0.011410	1.275542	0.728922
012 公 務	0.001102	0.001399	0.001145	0.000629	0.000784	0.000644	0.000524	0.000681	0.000708	0.000784	0.000858	1.001485	0.000773	0.084032	1.095546	0.626062
013 サ ー ビ ス	0.064565	0.186138	0.143506	0.151815	0.143094	0.094554	0.142197	0.033194	0.116305	0.507436	0.174821	0.112888	1.122630	0.122981	3.116125	1.780743
014 分 類 不 明	0.013176	0.016725	0.013690	0.007517	0.009372	0.007701	0.006268	0.008148	0.008460	0.009373	0.010254	0.017758	0.009241	1.004808	1.142491	0.652889
015 列 和	1.753130	2.002168	2.151181	1.970730	1.654971	1.479373	1.497792	1.212014	1.625382	2.663401	1.516299	1.545364	1.655612	1.771210		
016 影 響 力 係 数	1.001845	1.144160	1.229315	1.126195	0.945751	0.845403	0.855929	0.692618	0.928841	1.522029	0.866505	0.883114	0.946117	1.012177		

### 3 14部門分類表

#### 3-(4)最終需要部門別生産誘発表

##### ①最終需要部門別生産誘発額表

(単位:百万円)

	001家計外消費支出(列)	002民間消費支出	003一般政府消費支出	004国内総資本形成(公的)	005国内総資本形成(民間)	006在庫純増	007輸出	008最終需要計
001 農 林 水 産 業	443,130	8,352,657	825,979	803,522	2,816,710	531,413	2,044,352	15,817,764
002 鉱 業	37,344	635,500	113,686	165,721	417,298	17,275	272,718	1,659,542
003 製 造 業	7,928,413	123,814,255	16,588,113	22,625,108	78,257,209	1,954,718	63,390,636	314,558,452
004 建 設	223,713	4,768,673	1,137,782	34,293,247	47,120,200	21,153	584,520	88,149,287
005 電 気・ガ ス・水 道	679,980	15,227,625	4,522,827	1,088,445	3,021,661	61,420	1,861,563	26,463,520
006 商 業	3,386,832	63,641,368	3,771,164	5,140,506	18,714,494	331,743	7,335,449	102,321,555
007 金 融・保 険	1,005,413	23,310,214	2,673,619	1,678,709	4,532,172	102,946	3,031,489	36,334,562
008 不 動 産	448,150	59,389,608	1,146,324	596,274	1,718,957	31,581	854,304	64,185,198
009 運 輸(除 自 家 輸 送)	1,314,649	23,138,209	2,025,984	2,220,376	5,614,642	252,804	6,330,805	40,897,470
010 自 家 用 自 動 車 輸 送	278,955	3,758,973	952,430	1,166,544	2,314,955	36,784	707,665	9,216,306
011 通 信・放 送	594,391	9,789,988	1,625,139	583,951	1,472,075	22,149	675,118	14,762,811
012 公 務	15,212	996,511	25,044,454	27,027	78,457	1,945	53,352	26,216,958
013 サ ー ビ ス	15,457,199	90,012,261	49,114,731	7,413,657	21,031,719	219,684	7,750,380	190,999,630
014 分 類 不 明	181,897	2,567,588	845,555	323,175	938,150	23,261	637,951	5,517,576
015 内 生 部 門 計	31,995,278	429,403,429	110,387,788	78,126,261	188,048,698	3,608,876	95,530,301	937,100,631

### 3 14部門分類表

#### 3-(4)最終需要部門別生産誘発表

##### ②最終需要部門別生産誘発係数表

(単位:百万円)

	001家計外消費支出(列)	002民間消費支出	003一般政府消費支出	004国内総資本形成(公的)	005国内総資本形成(民間)	006在庫純増	007輸出	008最終需要計
001 農 林 水 産 業	0.022819	0.030731	0.011943	0.020000	0.028296	0.257844	0.043674	0.028814
002 鉱 業	0.001923	0.002338	0.001644	0.004125	0.004192	0.008382	0.005826	0.003023
003 製 造 業	0.408273	0.455541	0.239842	0.563138	0.786150	0.948440	1.354239	0.572998
004 建 設	0.011520	0.017545	0.016451	0.853557	0.473356	0.010264	0.012487	0.160572
005 電 気 ・ ガ ス ・ 水 道	0.035016	0.056026	0.065394	0.027091	0.030355	0.029801	0.039769	0.048206
006 商 業	0.174405	0.234151	0.054526	0.127947	0.188001	0.160963	0.156710	0.186388
007 金 融 ・ 保 険	0.051774	0.085764	0.038657	0.041783	0.045529	0.049950	0.064763	0.066187
008 不 動 産	0.023077	0.218508	0.016574	0.014841	0.017268	0.015323	0.018251	0.116919
009 運 輸 ( 除 自 家 輸 送 )	0.067698	0.085131	0.029293	0.055265	0.056403	0.122662	0.135247	0.074499
010 自 家 用 自 動 車 輸 送	0.014365	0.013830	0.013771	0.029035	0.023255	0.017848	0.015118	0.016788
011 通 信 ・ 放 送	0.030608	0.036020	0.023497	0.014535	0.014788	0.010747	0.014423	0.026892
012 公 務	0.000783	0.003666	0.362109	0.000673	0.000788	0.000944	0.001140	0.047757
013 サ ー ビ ス	0.795968	0.331176	0.710134	0.184525	0.211279	0.106592	0.165574	0.347924
014 分 類 不 明	0.009367	0.009447	0.012226	0.008044	0.009424	0.011286	0.013629	0.010051
015 内 生 部 門 計	1.647595	1.579875	1.596061	1.944558	1.889085	1.751046	2.040851	1.707017



### 3 14部門分類表

#### 3-(4)最終需要部門別生産誘発表

##### ③最終需要部門別生産誘発依存度表

(単位:百万円)

	001家計外消費支出(列)	002民間消費支出	003一般政府消費支出	004国内総資本形成(公的)	005国内総資本形成(民間)	006在庫純増	007輸出	008最終需要計
001 農 林 水 産 業	0.028015	0.528056	0.052218	0.050799	0.178073	0.033596	0.129244	1.000000
002 鉱 業	0.022503	0.382937	0.068504	0.099859	0.251454	0.010409	0.164333	1.000000
003 製 造 業	0.025205	0.393613	0.052735	0.071927	0.248784	0.006214	0.201523	1.000000
004 建 設	0.002538	0.054098	0.012907	0.389036	0.534550	0.000240	0.006631	1.000000
005 電 気 ・ ガ ス ・ 水 道	0.025695	0.575419	0.170908	0.041130	0.114182	0.002321	0.070344	1.000000
006 商 業	0.033100	0.621974	0.036856	0.050239	0.182899	0.003242	0.071690	1.000000
007 金 融 ・ 保 険	0.027671	0.641544	0.073583	0.046201	0.124734	0.002833	0.083433	1.000000
008 不 動 産	0.006982	0.925285	0.017860	0.009290	0.026781	0.000492	0.013310	1.000000
009 運 輸 ( 除 自 家 輸 送 )	0.032145	0.565761	0.049538	0.054291	0.137286	0.006181	0.154797	1.000000
010 自 家 用 自 動 車 輸 送	0.030268	0.407861	0.103342	0.126574	0.251180	0.003991	0.076784	1.000000
011 通 信 ・ 放 送	0.040263	0.663152	0.110083	0.039556	0.099715	0.001500	0.045731	1.000000
012 公 務	0.000580	0.038010	0.955277	0.001031	0.002993	0.000074	0.002035	1.000000
013 サ ー ビ ス	0.080928	0.471269	0.257146	0.038815	0.110114	0.001150	0.040578	1.000000
014 分 類 不 明	0.032967	0.465347	0.153248	0.058572	0.170029	0.004216	0.115622	1.000000
015 内 生 部 門 計	0.034143	0.458226	0.117797	0.083370	0.200671	0.003851	0.101942	1.000000

### 3 14部門分類表

#### 3-(5)最終需要部門別粗付加価値誘発表

##### ①最終需要部門別粗付加価値誘発額表

(単位:百万円)

	001家計外消費支出(列)	002民間消費支出	003一般政府消費支出	004国内総資本形成(公的)	005国内総資本形成(民間)	006在庫純増	007輸出	008最終需要計
001 農 林 水 産 業	251,465	4,739,920	468,722	455,978	1,598,411	301,563	1,160,117	8,976,178
002 鉱 業	19,844	337,693	60,411	88,061	221,745	9,179	144,918	881,851
003 製 造 業	2,807,895	43,849,560	5,874,780	8,012,817	27,715,259	692,275	22,450,173	111,402,759
004 建 設	103,152	2,198,800	524,623	15,812,368	21,726,783	9,753	269,518	40,644,998
005 電 気 ・ ガ ス ・ 水 道	393,850	8,819,976	2,619,662	630,437	1,750,173	35,575	1,078,234	15,327,906
006 商 業	2,407,825	45,245,011	2,681,061	3,654,576	13,304,828	235,848	5,215,043	72,744,192
007 金 融 ・ 保 険	689,936	15,995,976	1,834,696	1,151,967	3,110,075	70,644	2,080,274	24,933,567
008 不 動 産	390,416	51,738,676	998,647	519,459	1,497,511	27,513	744,247	55,916,469
009 運 輸 ( 除 自 家 輸 送 )	809,221	14,242,522	1,247,077	1,366,733	3,456,044	155,611	3,896,872	25,174,080
010 自 家 用 自 動 車 輸 送	0	0	0	0	0	0	0	0
011 通 信 ・ 放 送	404,742	6,666,361	1,106,617	397,633	1,002,390	15,082	459,712	10,052,537
012 公 務	10,521	689,183	17,320,644	18,692	54,261	1,345	36,898	18,131,543
013 サ ー ビ ス	9,562,637	55,686,325	30,384,959	4,586,479	13,011,329	135,908	4,794,793	118,162,431
014 分 類 不 明	95,520	1,348,316	444,026	169,709	492,650	12,215	335,007	2,897,442
015 内 生 部 門 計	17,947,025	251,558,319	65,565,923	36,864,909	88,941,458	1,702,513	42,665,806	505,245,953

### 3 14部門分類表

#### 3-(5)最終需要部門別粗付加価値誘発表

##### ②最終需要部門別粗付加価値誘発係数表

(単位:百万円)

	001家計外消費支出(列)	002民間消費支出	003一般政府消費支出	004国内総資本形成(公的)	005国内総資本形成(民間)	006在庫純増	007輸出	008最終需要計
001 農 林 水 産 業	0.012949	0.017439	0.006777	0.011349	0.016057	0.146320	0.024784	0.016351
002 鉱 業	0.001022	0.001242	0.000873	0.002192	0.002228	0.004454	0.003096	0.001606
003 製 造 業	0.144592	0.161333	0.084941	0.199439	0.278420	0.335896	0.479612	0.202931
004 建 設	0.005312	0.008090	0.007585	0.393569	0.218261	0.004732	0.005758	0.074039
005 電 気 ・ ガ ス ・ 水 道	0.020281	0.032451	0.037877	0.015692	0.017582	0.017261	0.023035	0.027921
006 商 業	0.123991	0.166467	0.038765	0.090962	0.133657	0.114435	0.111411	0.132510
007 金 融 ・ 保 険	0.035528	0.058853	0.026527	0.028672	0.031243	0.034277	0.044442	0.045419
008 不 動 産	0.020104	0.190359	0.014439	0.012929	0.015044	0.013349	0.015900	0.101857
009 運 輸 ( 除 自 家 輸 送 )	0.041671	0.052402	0.018031	0.034018	0.034718	0.075503	0.083250	0.045857
010 自 家 用 自 動 車 輸 送	0.000000	0.000000	0.000000	0.000000	0.000000	0.000000	0.000000	0.000000
011 通 信 ・ 放 送	0.020842	0.024527	0.016000	0.009897	0.010070	0.007318	0.009821	0.018312
012 公 務	0.000542	0.002536	0.250433	0.000465	0.000545	0.000653	0.000788	0.033028
013 サ ー ビ ス	0.492428	0.204883	0.439326	0.114157	0.130708	0.065943	0.102433	0.215244
014 分 類 不 明	0.004919	0.004961	0.006420	0.004224	0.004949	0.005927	0.007157	0.005278
015 内 生 部 門 計	0.924181	0.925542	0.947996	0.917565	0.893481	0.826068	0.911486	0.920353

### 3 14部門分類表

#### 3-(5)最終需要部門別粗付加価値誘発表

##### ③最終需要部門別粗付加価値誘発依存度表

(単位:百万円)

	001家計外消費支出(列)	002民間消費支出	003一般政府消費支出	004国内総資本形成(公的)	005国内総資本形成(民間)	006在庫純増	007輸出	008最終需要計
001 農 林 水 産 業	0.028015	0.528056	0.052218	0.050799	0.178073	0.033596	0.129244	1.000000
002 鉱 業	0.022503	0.382937	0.068504	0.099859	0.251454	0.010409	0.164333	1.000000
003 製 造 業	0.025205	0.393613	0.052735	0.071927	0.248784	0.006214	0.201523	1.000000
004 建 設	0.002538	0.054098	0.012907	0.389036	0.534550	0.000240	0.006631	1.000000
005 電 気 ・ ガ ス ・ 水 道	0.025695	0.575419	0.170908	0.041130	0.114182	0.002321	0.070344	1.000000
006 商 業	0.033100	0.621974	0.036856	0.050239	0.182899	0.003242	0.071690	1.000000
007 金 融 ・ 保 険	0.027671	0.641544	0.073583	0.046201	0.124734	0.002833	0.083433	1.000000
008 不 動 産	0.006982	0.925285	0.017860	0.009290	0.026781	0.000492	0.013310	1.000000
009 運 輸 ( 除 自 家 輸 送 )	0.032145	0.565761	0.049538	0.054291	0.137286	0.006181	0.154797	1.000000
010 自 家 用 自 動 車 輸 送	0.000000	0.000000	0.000000	0.000000	0.000000	0.000000	0.000000	0.000000
011 通 信 ・ 放 送	0.040263	0.663152	0.110083	0.039556	0.099715	0.001500	0.045731	1.000000
012 公 務	0.000580	0.038010	0.955277	0.001031	0.002993	0.000074	0.002035	1.000000
013 サ ー ビ ス	0.080928	0.471269	0.257146	0.038815	0.110114	0.001150	0.040578	1.000000
014 分 類 不 明	0.032967	0.465347	0.153248	0.058572	0.170029	0.004216	0.115622	1.000000
015 内 生 部 門 計	0.035521	0.497893	0.129770	0.072964	0.176036	0.003370	0.084446	1.000000

### 3 14部門分類表

#### 3-(6)最終需要部門別輸入誘発表

##### ①最終需要部門別輸入誘発額表

(単位:百万円)

	001家計外消費支出(列)	002民間消費支出	003一般政府消費支出	004国内総資本形成(公的)	005国内総資本形成(民間)	006在庫純増	007輸出	008最終需要計
001 農 林 水 産 業	66,738	1,257,956	124,397	121,015	424,212	80,034	301,689	2,376,041
002 鉱 業	132,706	2,258,301	403,992	588,903	1,482,904	61,387	910,983	5,839,176
003 製 造 業	766,016	11,962,500	1,602,685	2,185,959	7,560,938	188,858	2,463,796	26,730,751
004 建 設	0	0	0	0	0	0	0	0
005 電 気 ・ ガ ス ・ 水 道	47	1,048	311	75	208	4	126	1,819
006 商 業	5,340	100,341	5,946	8,105	29,506	523	6,678	156,439
007 金 融 ・ 保 険	28,867	669,276	76,764	48,199	130,126	2,956	70,470	1,026,658
008 不 動 産	31	4,156	80	42	120	2	59	4,491
009 運 輸 ( 除 自 家 輸 送 )	88,731	1,561,693	136,742	149,862	378,955	17,063	174,887	2,507,934
010 自 家 用 自 動 車 輸 送	0	0	0	0	0	0	0	0
011 通 信 ・ 放 送	3,031	49,927	8,288	2,978	7,507	113	3,199	75,043
012 公 務	0	0	0	0	0	0	0	0
013 サ ー ビ ス	362,216	2,109,299	1,150,928	173,728	492,846	5,148	150,749	4,444,914
014 分 類 不 明	18,630	262,968	86,600	33,099	96,084	2,382	60,618	560,381
015 内 生 部 門 計	1,472,352	20,237,465	3,596,735	3,311,963	10,603,407	358,470	4,143,255	43,723,647

### 3 14部門分類表

#### 3-(6)最終需要部門別輸入誘発表

##### ②最終需要部門別輸入誘発係数表

(単位:百万円)

	001家計外消費支出(列)	002民間消費支出	003一般政府消費支出	004国内総資本形成(公的)	005国内総資本形成(民間)	006在庫純増	007輸出	008最終需要計
001 農 林 水 産 業	0.003437	0.004628	0.001799	0.003012	0.004262	0.038833	0.006445	0.004328
002 鉱 業	0.006834	0.008309	0.005841	0.014658	0.014897	0.029785	0.019462	0.010637
003 製 造 業	0.039446	0.044013	0.023173	0.054408	0.075955	0.091635	0.052635	0.048693
004 建 設	0.000000	0.000000	0.000000	0.000000	0.000000	0.000000	0.000000	0.000000
005 電 気・ガ ス・水 道	0.000002	0.000004	0.000004	0.000002	0.000002	0.000002	0.000003	0.000003
006 商 業	0.000275	0.000369	0.000086	0.000202	0.000296	0.000254	0.000143	0.000285
007 金 融・保 險	0.001487	0.002462	0.001110	0.001200	0.001307	0.001434	0.001505	0.001870
008 不 動 産	0.000002	0.000015	0.000001	0.000001	0.000001	0.000001	0.000001	0.000008
009 運 輸 (除 自 家 輸 送)	0.004569	0.005746	0.001977	0.003730	0.003807	0.008279	0.003736	0.004568
010 自 家 用 自 動 車 輸 送	0.000000	0.000000	0.000000	0.000000	0.000000	0.000000	0.000000	0.000000
011 通 信・放 送	0.000156	0.000184	0.000120	0.000074	0.000075	0.000055	0.000068	0.000137
012 公 務	0.000000	0.000000	0.000000	0.000000	0.000000	0.000000	0.000000	0.000000
013 サ ー ビ ス	0.018652	0.007761	0.016641	0.004324	0.004951	0.002498	0.003221	0.008097
014 分 類 不 明	0.000959	0.000968	0.001252	0.000824	0.000965	0.001156	0.001295	0.001021
015 内 生 部 門 計	0.075819	0.074458	0.052004	0.082435	0.106519	0.173932	0.088514	0.079647

### 3 14部門分類表

#### 3-(6)最終需要部門別輸入誘発表

##### ③最終需要部門別輸入誘発依存度表

(単位:百万円)

	001家計外消費支出(列)	002民間消費支出	003一般政府消費支出	004国内総資本形成(公的)	005国内総資本形成(民間)	006在庫純増	007輸出	008最終需要計
001 農 林 水 産 業	0.028088	0.529434	0.052355	0.050931	0.178537	0.033684	0.126971	1.000000
002 鉱 業	0.022727	0.386750	0.069187	0.100854	0.253958	0.010513	0.156012	1.000000
003 製 造 業	0.028657	0.447518	0.059957	0.081777	0.282855	0.007065	0.092171	1.000000
004 建 設	0.000000	0.000000	0.000000	0.000000	0.000000	0.000000	0.000000	0.000000
005 電 気・ガ ス・水 道	0.025723	0.576045	0.171094	0.041175	0.114306	0.002323	0.069333	1.000000
006 商 業	0.034134	0.641405	0.038007	0.051808	0.188613	0.003343	0.042689	1.000000
007 金 融・保 険	0.028118	0.651898	0.074771	0.046947	0.126748	0.002879	0.068640	1.000000
008 不 動 産	0.006983	0.925359	0.017861	0.009291	0.026783	0.000492	0.013231	1.000000
009 運 輸(除 自 家 輸 送)	0.035380	0.622701	0.054524	0.059755	0.151103	0.006804	0.069734	1.000000
010 自 家 用 自 動 車 輸 送	0.000000	0.000000	0.000000	0.000000	0.000000	0.000000	0.000000	0.000000
011 通 信・放 送	0.040394	0.665310	0.110442	0.039684	0.100040	0.001505	0.042626	1.000000
012 公 務	0.000000	0.000000	0.000000	0.000000	0.000000	0.000000	0.000000	0.000000
013 サ ー ビ ス	0.081490	0.474542	0.258931	0.039085	0.110879	0.001158	0.033915	1.000000
014 分 類 不 明	0.033245	0.469266	0.154538	0.059065	0.171461	0.004251	0.108173	1.000000
015 内 生 部 門 計	0.033674	0.462849	0.082261	0.075748	0.242510	0.008199	0.094760	1.000000

4 運賃・マージン表  
4-1(1)国内貨物運賃表

	001耕種農業	002畜産・養蚕	003農業サービス	004林業	005漁業	006金属鉱物	007非金属鉱物	008石炭・亜炭	009原油・天然ガス
001 耕種農業	4,609	3,093	0	0	0	0	0	0	0
002 畜産・養蚕	0	216	56	0	0	0	0	0	0
003 農業サービス	0	0	0	0	0	0	0	0	0
004 林業	0	0	0	1,911	0	7	4	39	1
005 漁業	0	0	0	0	1,918	0	0	0	0
006 金属鉱物	0	0	0	0	0	0	0	0	0
007 非金属鉱物	0	0	0	0	0	0	1,413	0	0
008 石炭・亜炭	0	0	0	0	0	0	0	8	0
009 原油・天然ガス	0	0	0	0	0	0	0	0	8
010 食料品	0	730	0	1,482	5,082	0	0	0	0
011 飲料	0	141	0	0	368	0	0	0	0
012 飼料・有機質肥料(除別掲)	26,627	173,991	3,808	26	3,756	0	0	0	0
013 たばこ	0	0	0	0	0	0	0	0	0
014 繊維工業製品	75	6	136	183	495	0	0	0	0
015 衣服・その他の繊維製品	1,997	291	564	119	1,353	1	579	40	6
016 製材・木製品	19	173	14	532	404	0	164	27	3
017 家具・装備品	0	0	83	17	27	0	49	5	5
018 パルプ・紙・板紙・加工紙	179	0	37	0	9	0	0	0	0
019 紙加工品	11,053	568	2,542	0	92	0	0	0	0
020 出版・印刷	2	10	291	36	85	2	133	22	12
021 化学肥料	38,564	121	23	127	0	0	0	0	0
022 無機化学基礎製品	110	24	15	23	128	0	8	1	0
023 有機化学基礎・中間製品	0	1	41	0	0	3	4	0	0
024 合成樹脂	0	0	0	0	0	0	0	0	0
025 化学繊維	0	0	0	0	0	0	0	0	0
026 医薬品	0	416	998	0	434	0	0	0	0
027 化学最終製品(除別掲)	9,197	325	246	457	156	5	426	8	1
028 石油製品	2,206	69	169	577	6,740	2	474	7	7
029 石炭製品	0	0	0	0	1	0	42	0	0
030 プラスチック製品	1,974	77	203	382	2,853	2	15	2	3
031 ゴム製品	166	62	292	88	49	0	240	25	4
032 なめし革・毛皮・同製品	8	1	1	14	18	0	110	0	0
033 ガラス・ガラス製品	0	0	0	55	0	0	0	0	0
034 セメント・セメント製品	0	0	0	0	0	2	15	17	4
035 陶磁器	0	0	0	0	0	0	0	0	0
036 その他の窯業・土石製品	825	120	124	13	4	0	0	1	3
037 鉄鉄・粗鋼	0	0	0	0	0	0	0	0	0
038 鋼材	6	0	0	0	14	0	53	53	7
039 鋳鍛造品・その他の鉄鋼製品	0	0	0	0	0	2	1	0	0
040 非鉄金属製錬・精製	0	0	0	0	0	0	0	0	0
041 非鉄金属加工製品	0	0	0	0	0	1	3	5	0
042 建設・建築用金属製品	0	0	0	4	58	0	0	11	0
043 その他の金属製品	642	183	15	330	176	2	1,368	94	46
044 一般産業機械	0	0	0	13	0	0	59	1	1
045 特殊産業機械	0	0	0	0	0	0	0	0	0
046 その他の一般機器	0	0	0	0	0	0	45	0	1
047 事務用・サービス用機器	0	0	0	0	0	0	0	0	0
048 民生用電気機械	0	0	0	0	0	0	0	0	0
049 電子・通信機器	0	0	0	0	0	0	0	0	0
050 重電機	0	0	0	0	0	0	0	0	0
051 その他の電気機器	1	6	0	0	25	0	3	0	0
052 乗用車	0	0	0	0	0	0	0	0	0
053トラック・バスその他の自動車	0	0	0	0	0	0	0	0	0
054 二輪自動車	0	0	0	0	0	0	0	0	0
055 自動車部品・同付属品	0	0	0	0	0	0	0	0	0
056 鋼船	0	0	0	0	0	0	0	0	0
057 その他の船舶	0	0	0	0	0	0	0	0	0
058 船用内燃機関	0	0	0	0	0	0	0	0	0
059 船舶修理	0	0	0	0	0	0	0	0	0
060 鉄道車両	0	0	0	0	0	0	0	0	0
061 鉄道車両修理	0	0	0	0	0	0	0	0	0
062 航空機	0	0	0	0	0	0	0	0	0
063 航空機修理	0	0	0	0	0	0	0	0	0
064 その他の輸送機械	0	0	0	0	0	0	0	0	0
065 精密機械	0	0	18	3	0	0	0	0	0
066 その他の製造工業製品	133	1	59	418	729	6	563	34	1
116 広告・調査・情報サービス	5	4	5	4	9	0	7	1	1
125 その他の対個人サービス	0	0	0	0	0	0	0	0	0
127 分類不明	2,724	1,549	124	727	580	10	751	55	48
128 内生部門計	101,122	182,178	9,864	7,541	25,563	45	6,529	456	162



010食料品	011飲料	012飼料・有機質肥料(除別掲)	013たばこ	014繊維工業製品	015衣服・その他の繊維製品	016製材・木製品	017家具・装備品	018パルプ・紙・板紙・加工紙	019紙加工品	020出版・印刷	021化学肥料
326,062	28,872	89,379	10,230	653	65	1	0	37	1	0	0
49,281	0	948	0	1,486	307	0	0	0	0	0	8
0	0	0	0	0	0	0	0	0	0	0	0
641	0	0	0	23	0	68,936	8	649	1	0	0
62,496	0	0	0	0	0	0	0	0	0	0	1
0	0	0	0	0	0	0	0	0	0	0	39
0	0	0	0	2	0	0	0	3,515	20	0	1,268
0	0	0	8	12	0	0	0	2,321	37	0	234
0	0	0	0	0	0	0	0	0	22	0	1,208
229,778	24,018	34,876	26	190	455	105	0	3,972	22	0	17
1,739	5,015	0	0	0	0	0	0	0	0	0	0
0	0	0	0	0	0	0	0	0	0	0	0
0	0	0	173	0	0	0	0	0	0	0	0
1	26	0	25	19,532	42,233	17	810	504	897	188	25
3,390	703	46	103	654	6,133	570	903	502	668	421	120
1,623	494	0	0	7	309	67,946	62,822	29,124	986	54	4
245	102	3	244	52	297	38	2,016	56	63	242	5
614	612	0	770	1,067	440	2,741	6,526	106,165	103,120	137,929	0
38,326	24,346	1,038	1,829	1,973	4,382	183	3,966	916	3,234	1,854	304
13,872	1,500	35	278	937	4,798	252	1,592	178	4,641	45,910	54
20	16	0	0	0	4	2	0	1	2	1	0
4,931	1,408	33	28	4,605	11	3	106	3,232	193	103	2,769
2,936	1,225	109	123	2,988	3	75	480	1,786	708	488	274
0	0	0	0	122	0	7	378	566	433	109	0
0	0	0	1,403	20,896	8,119	8	37	314	3	0	0
223	0	275	3	0	0	0	0	0	0	0	0
1,604	447	0	155	2,418	604	3,399	2,195	1,814	1,914	7,144	50
5,471	1,409	159	128	1,863	474	585	262	6,143	462	747	3,707
0	0	0	0	0	0	0	0	70	0	0	36
19,037	14,629	17	90	281	1,636	363	3,554	537	2,696	7,947	159
97	16	0	3	123	1,319	28	307	101	234	284	23
29	2	0	0	69	543	29	120	6	10	17	1
2,650	12,341	0	1	88	206	21	4,560	0	0	11	0
0	0	0	0	0	0	0	0	0	0	0	0
0	18	0	0	0	0	0	532	0	0	0	0
309	6	183	6	0	0	50	555	574	4	15	13
0	0	0	0	0	0	0	0	0	0	0	0
0	0	0	0	9	9	67	4,018	0	0	0	0
0	0	0	0	0	0	3	4,019	0	0	0	0
0	0	0	0	1	0	1	0	4	0	10	0
844	342	0	75	3	0	65	563	0	45	437	0
0	0	0	0	0	0	11	278	0	0	0	0
8,152	23,487	385	53	17	1,547	2,559	6,718	390	152	263	0
0	0	0	0	0	0	1	32	0	0	0	0
0	0	0	0	0	0	0	0	0	0	0	0
0	0	0	0	0	0	1	443	0	0	0	0
0	0	0	0	0	0	0	0	0	0	0	0
0	0	0	0	0	0	0	0	0	0	0	0
0	0	0	0	0	0	0	0	0	3	116	0
0	0	0	0	0	0	0	0	0	0	0	0
0	0	0	1	0	0	0	31	0	0	0	0
0	0	0	0	0	0	0	0	0	0	0	0
0	0	0	0	0	0	0	0	0	0	0	0
0	0	0	0	0	0	0	0	0	0	0	0
0	0	0	0	0	0	0	0	0	0	0	0
0	0	0	0	0	0	0	0	0	0	0	0
0	0	0	0	0	0	0	0	0	0	0	0
0	0	0	0	0	0	0	0	0	0	0	0
0	0	0	0	0	0	0	0	0	0	0	0
0	0	0	0	0	0	0	0	0	0	0	0
0	0	0	0	0	0	0	0	0	0	0	0
0	0	0	1	1	0	0	0	5	1	1	0
1,258	1,808	0	2	97	14,932	1,092	3,887	36	39	91	0
182	89	6	14	34	45	27	50	57	49	92	8
0	0	0	0	0	0	0	0	0	0	0	0
3,693	2,369	506	2,057	1,115	2,437	2,233	1,005	1,930	1,287	3,688	83
779,504	145,300	127,998	17,829	61,318	91,308	151,419	112,776	165,505	121,947	208,162	10,410

022無機化学基礎製品	023有機化学基礎・中間製品	024合成樹脂	025化学繊維	026医薬品	027化学最終製品(除別掲)	028石油製品	029石炭製品	030プラスチック製品	031ゴム製品	032なめし革・毛皮・同製品	033ガラス・ガラス製品
0	204	0	15	840	125	0	18	0	3,704	0	0
0	0	0	0	2	0	0	0	0	0	472	0
0	0	0	0	0	0	0	0	0	0	0	0
15	0	0	0	0	1,259	0	0	0	0	188	0
0	0	0	0	30	0	0	0	0	0	0	0
11,941	0	74	0	0	0	0	0	0	0	0	10
4,446	573	0	0	158	505	0	16,524	0	123	7	18,305
491	3,061	674	405	14	49	82	77,377	1	49	0	0
38	12,207	502	0	0	99	232,440	0	0	0	0	47
57	657	11	0	3,358	2,109	2	0	138	0	1,009	31
0	135	0	0	46	0	0	0	0	0	0	0
0	0	0	0	0	0	0	0	0	0	0	0
0	0	0	0	0	0	0	0	0	0	0	0
0	0	0	0	0	4	0	0	342	2,082	1,054	91
87	161	107	23	575	433	36	409	298	315	234	397
1	41	3	0	0	127	0	0	603	12	428	1,269
46	103	47	7	264	136	5	11	373	58	7	43
482	0	596	2,108	1,522	4,597	0	0	3,355	901	77	3,155
346	520	1,186	366	10,088	17,862	0	3	3,580	1,091	896	3,246
284	255	148	155	1,824	3,881	88	46	699	521	233	751
862	2,758	909	17	337	817	6	0	0	8	2	11
16,924	10,685	1,854	480	7,148	14,463	54	7	2,065	2,417	50	2,535
4,967	68,619	52,722	10,416	13,364	43,960	1,701	89	12,590	14,761	23	503
0	0	34	1,374	0	4,970	0	0	51,927	53	173	232
0	0	0	0	0	0	0	0	169	33	96	60
0	0	0	0	2,906	365	0	0	0	0	0	0
142	1,716	393	96	1,982	9,560	393	572	2,066	802	76	161
2,185	9,640	2,615	651	324	1,342	9,142	6,781	1,169	1,066	84	2,659
374	568	0	0	0	7	0	0	0	0	0	4
666	392	232	74	5,458	11,296	191	0	36,623	4,705	1,016	650
30	313	100	0	374	189	0	30	280	2,961	1,070	9
0	7	1	1	1	39	0	15	21	7	6,597	0
227	46	2	0	4,310	2,231	0	0	3,070	152	0	867
0	0	0	0	0	63	11	32	0	0	0	0
26	0	0	0	0	50	0	0	29	0	0	1
1,534	178	51	3	279	199	18	415	249	36	5	1,811
131	0	0	0	0	0	0	0	0	0	0	0
0	0	0	0	0	0	0	0	885	510	0	0
25	1	0	0	0	10	0	0	9	0	5	1
2,463	73	0	0	0	833	0	0	43	0	0	140
49	0	0	0	171	331	4	0	461	111	25	30
0	0	0	0	0	0	0	0	0	0	0	0
884	1,082	380	4	2,857	4,924	608	349	743	3,850	367	536
0	0	0	0	0	0	0	1	958	0	0	128
0	0	0	0	0	0	0	0	0	0	0	0
0	0	0	0	0	0	8	0	52	0	0	8
0	0	0	0	0	0	0	0	0	0	0	0
0	0	0	0	0	0	0	0	1	0	0	0
0	0	0	0	1	0	0	0	1	0	0	0
0	0	0	0	0	0	0	0	0	0	0	0
1	0	0	0	0	12	0	0	1	0	0	0
0	0	0	0	0	0	0	0	0	0	0	0
0	0	0	0	0	0	0	0	0	0	0	0
0	0	0	0	0	0	0	0	0	0	0	0
0	0	0	0	0	0	0	0	0	0	0	0
0	0	0	0	0	0	0	0	0	0	0	0
0	0	0	0	0	0	0	0	0	0	0	0
0	0	0	0	0	0	0	0	0	0	0	0
0	0	0	0	0	0	0	0	0	0	0	0
0	0	0	0	0	0	0	0	0	0	0	0
0	0	0	0	0	0	0	0	0	0	0	0
1	0	0	0	3	1	0	0	8	0	0	0
0	35	0	3	2	38	0	14	169	105	1,131	430
22	76	33	8	178	74	27	17	33	41	13	22
0	0	0	0	0	0	0	0	0	0	0	0
1,080	3,146	914	97	2,895	1,865	185	164	3,443	711	493	464
50,827	117,252	63,588	16,303	61,311	128,833	244,993	102,874	126,454	41,185	15,831	38,607

034セメント・セメント製品	035陶磁器	036その他の窯業・土石製品	037鉄鉄・粗鋼	038鋼材	039鑄鍛造品・その他の鉄鋼製品	040非鉄金属製錬・精製	041非鉄金属加工製品	042建設・建築用金属製品	043その他の金属製品	044一般産業機械	045特殊産業機械
0	0	22	0	0	0	0	7	0	0	0	0
0	7	0	0	0	0	0	0	0	0	0	0
0	0	0	0	0	0	0	0	0	0	0	0
0	0	0	0	0	0	0	0	0	0	0	0
26	47	1,850	67,325	0	0	59,609	0	0	0	0	0
273,206	5,548	52,572	12,841	0	498	356	87	180	82	0	0
14,186	1	503	2,320	14	6	296	30	1	9	0	0
0	68	90	49	769	100	1	284	3	26	2	2
0	17	475	0	0	1	0	0	0	0	0	0
0	0	0	0	0	0	0	0	0	0	0	0
0	0	0	0	0	0	0	0	0	0	0	0
1	0	109	0	0	2	0	162	31	77	47	154
438	323	450	42	526	414	48	401	597	1,122	969	691
125	1,854	909	0	102	551	0	2,246	1,282	1,479	164	264
121	172	161	33	86	80	2	76	151	338	102	140
0	1,678	2,088	0	108	61	0	808	153	549	429	24
1,829	3,562	945	0	0	158	0	96	1	3,872	524	167
691	496	447	196	277	348	61	361	937	3,650	1,417	1,809
0	0	39	0	287	0	16	1	0	0	0	9
127	359	227	4,253	2,088	228	244	683	1,826	603	349	463
29	26	818	13	0	3	27	677	1	120	268	16
0	0	210	0	6	0	0	1,039	5	35	0	0
0	0	340	0	0	0	0	0	0	0	0	0
0	0	0	0	0	0	0	0	0	0	0	0
621	8	1,013	220	337	321	2	297	768	1,604	528	839
1,007	1,243	1,960	303	2,603	1,066	473	1,061	676	1,977	780	754
35	0	1,148	18,763	463	14,156	688	364	10	76	12	57
16	84	162	0	1	6	29	1,975	367	1,186	923	3,830
355	0	166	271	655	251	3	44	918	545	3,198	9,230
14	13	10	4	1	21	0	7	52	10	16	47
43	0	198	0	0	0	0	868	180	565	227	84
90,870	0	1,015	0	0	94	0	0	2	208	4	0
80	1,968	0	0	0	2	0	0	0	211	27	68
4,639	1,064	8,027	6,147	952	3,005	532	582	969	2,484	8,054	1,609
0	0	0	159,653	15,786	67,034	0	0	0	1	0	0
4,255	0	676	0	82,634	78,495	0	457	41,741	72,631	21,631	24,269
409	91	203	9	0	353	0	81	24,418	22,644	21,210	22,380
0	254	720	1,123	2,879	279	19,788	75,945	16	2,046	366	91
10	16	152	0	276	5	78	3,422	13,910	7,314	7,076	4,671
68	0	0	0	0	4	0	7	872	698	261	1
1,891	432	1,072	8	14	720	75	557	13,456	20,779	12,174	15,421
28	31	69	0	0	124	2	24	68	219	9,164	7,798
0	0	0	0	0	0	0	0	0	0	0	3,232
14	44	37	0	0	53	0	21	70	142	2,778	2,481
0	0	0	0	0	0	0	0	0	0	0	0
0	0	0	0	0	0	0	0	0	0	0	0
0	0	0	0	0	0	0	38	0	1,001	1,542	2,065
0	0	0	0	0	0	0	0	120	0	2,394	2,689
0	0	0	0	0	0	0	0	0	62	881	437
0	0	0	0	0	0	0	0	0	0	0	0
0	0	0	0	0	0	0	0	0	0	0	0
0	0	0	0	0	0	0	0	0	0	0	0
0	0	0	0	0	0	0	0	0	0	0	0
0	0	0	0	0	0	0	0	0	0	0	0
0	0	0	0	0	0	0	0	0	0	0	0
0	0	0	0	0	0	0	0	0	0	0	0
0	0	0	0	0	0	0	0	0	0	0	0
0	0	0	0	0	0	0	0	0	0	0	0
0	0	0	0	0	0	0	0	0	0	0	0
0	0	0	0	0	0	0	0	0	0	0	0
0	0	0	0	0	0	0	0	0	0	0	0
0	0	0	0	0	0	0	0	0	0	0	0
0	2	0	0	0	0	0	0	6	3	552	1,657
1	671	299	0	2	932	0	818	60	182	1,108	138
49	12	26	79	91	60	22	65	30	112	135	218
0	0	0	0	0	0	0	0	0	0	0	0
703	305	413	2,026	4,079	2,056	261	1,353	2,724	3,804	4,520	4,540
395,887	20,396	79,621	275,678	115,036	171,487	82,613	94,944	106,601	152,466	103,832	112,345

046その他の一般機器	047事務用・サービス用機器	048民生用電気機械	049電子・通信機器	050重電機器	051その他の電気機器	052乗用車	053トラック・バスその他の自動車	054二輪自動車	055自動車部品・同付属品	056鋼船	057その他の船舶
0	0	0	0	0	0	0	0	0	0	0	0
0	0	0	0	0	0	0	0	0	0	0	0
0	0	0	0	0	0	0	0	0	0	0	0
0	0	0	0	0	0	0	0	0	0	0	13
0	0	0	0	0	0	0	0	0	0	0	0
0	0	0	0	0	0	0	0	0	0	0	0
159	0	0	0	0	0	0	0	0	0	0	0
0	0	0	0	0	0	0	0	0	0	0	0
0	0	0	17	15	3	9	0	0	137	0	0
0	0	0	0	0	0	0	0	0	0	0	0
0	0	0	0	0	0	0	0	0	0	0	0
0	0	0	0	0	0	0	0	0	0	0	0
0	0	0	0	0	0	0	0	0	0	0	0
3	0	703	472	0	331	1,232	137	0	670	113	11
761	281	964	4,549	1,169	765	363	69	2	804	147	17
93	1,072	418	198	378	442	47	36	0	702	912	223
68	17	1,521	1,175	117	96	154	35	8	350	804	29
1,114	0	2,036	5,234	3,259	1,594	0	3	0	919	0	0
560	737	4,053	4,589	1,059	2,602	79	5	0	798	3	0
722	2,206	5,267	7,570	1,079	1,089	1,295	357	66	927	118	10
0	0	0	24	2	70	0	0	0	35	0	0
347	119	749	3,646	337	1,301	5	2	0	123	91	1
4	157	895	2,207	417	485	11	35	0	295	0	4
60	219	1,462	2,032	392	721	0	0	0	1,763	20	88
0	0	0	0	0	0	0	0	0	0	0	0
0	0	0	0	0	0	0	0	0	0	0	0
228	1,994	524	2,676	577	369	845	280	130	3,424	392	11
353	111	598	1,627	638	494	287	70	24	1,725	37	6
30	2	1	27	8	17	28	12	0	311	0	0
951	2,333	8,965	18,874	2,883	8,946	5,297	1,040	331	16,280	103	69
734	2,443	2,295	4,460	1,660	1,509	7,777	5,329	402	19,218	592	12
13	0	12	117	8	3	42	9	0	89	2	0
0	1,109	974	12,576	59	1,969	8,266	1,826	0	49	64	3
0	0	0	0	0	24	0	0	0	0	0	0
0	10	58	4,520	1,472	249	0	0	0	52	1	0
2,177	186	812	3,696	1,271	1,061	2,789	491	13	3,943	111	12
0	0	0	0	0	0	0	0	0	0	0	0
14,668	1,525	5,622	2,517	8,294	7,302	1,070	239	49	22,856	6,301	102
10,901	1,869	4,351	1,864	6,185	1,426	247	11	153	28,696	2,388	5
230	1	173	1,694	374	8,493	0	0	0	1,956	1	6
3,058	619	5,352	11,230	7,162	7,679	953	216	102	12,871	380	13
210	0	0	28	0	0	0	0	0	0	669	10
6,181	5,113	8,217	11,203	5,359	5,138	709	626	112	10,435	1,815	91
612	809	1,837	734	679	104	464	70	19	1,504	1,040	11
74	0	0	0	0	0	0	0	0	0	150	1
2,677	226	1,012	770	951	868	0	0	0	4,176	103	4
0	8,036	0	0	0	0	0	0	0	0	0	0
0	0	10,764	76	0	0	2,462	738	0	0	59	9
208	6,872	11,550	78,187	8,024	1,495	4	0	0	3,905	321	52
19	370	1,280	2,154	3,606	10	0	0	0	109	363	10
63	229	1,164	6,831	1,441	6,512	5,193	1,037	389	9,503	43	0
0	0	0	0	0	0	0	0	0	0	0	0
0	0	0	0	0	0	0	0	0	0	0	0
0	0	0	0	0	0	0	0	0	0	0	0
0	0	0	0	0	0	117,608	38,041	6,134	88,803	0	0
0	0	0	0	0	0	0	0	0	0	0	0
0	0	0	0	0	0	0	0	0	0	89	0
0	0	0	0	0	0	0	0	0	0	3,118	221
0	0	0	0	0	0	0	0	0	0	0	0
0	0	0	0	0	0	0	0	0	0	0	0
0	0	0	0	0	0	0	0	0	0	0	0
0	0	0	0	0	0	0	0	0	0	0	0
0	0	0	0	0	0	0	0	0	0	0	0
0	0	0	0	0	0	0	0	0	0	0	0
0	0	0	0	0	0	0	0	0	0	0	0
3	380	415	122	341	0	88	34	0	227	98	8
6	1	405	840	15	333	1,122	430	0	742	138	16
66	54	135	2,024	87	122	40	12	6	74	14	0
0	0	0	0	0	0	0	0	0	0	0	0
2,230	1,477	937	8,105	1,559	1,768	971	196	173	870	285	46
49,583	40,577	85,521	208,665	60,877	65,390	159,457	51,386	8,113	239,341	20,885	1,114

058船用内燃機 関	059船舶修理	060鉄道車両	061鉄道車両修 理	062航空機	063航空機修理	064その他の輸 送機械	065精密機械	066その他の製 造工業製品	067建 築	068建設補修	069道路関係公 共事業
0	0	0	0	0	0	0	0	3,070	1,487	7	2,404
0	0	0	0	0	0	0	0	144	0	0	0
0	0	0	0	0	0	0	0	0	0	0	0
0	0	0	0	0	0	0	0	225	194	31	96
0	0	0	0	0	0	0	0	2,992	0	0	0
0	0	0	0	0	0	0	0	0	0	0	0
0	0	0	0	0	0	0	22	6,911	34,822	1,282	114,172
0	0	0	0	0	0	0	0	0	0	4	0
0	0	0	0	0	0	0	0	0	0	0	0
0	0	0	0	0	0	0	0	60	0	0	0
0	0	0	0	0	0	0	0	0	0	0	0
0	0	0	0	0	0	0	0	0	0	0	0
0	0	0	0	0	0	0	0	0	0	0	0
0	16	33	8	11	0	2	50	822	2,293	675	7
13	20	19	76	35	0	19	463	1,996	5,670	1,681	1,014
9	100	190	91	10	0	4	278	11,743	302,073	13,656	4,200
2	6	42	8	9	2	8	60	921	53,559	14,075	23
1	0	0	0	0	0	0	166	4,329	25,209	2,427	1
1	1	25	0	1	0	68	1,807	7,444	1,295	1,996	0
94	24	134	35	310	10	171	723	3,277	2,863	458	1,568
0	0	0	0	0	0	0	0	8	0	0	286
2	107	22	206	36	0	26	99	780	380	135	232
6	0	0	0	0	0	2	82	330	53	51	0
0	0	0	0	0	0	3	426	859	0	0	0
0	0	0	0	0	0	0	117	1,793	0	0	0
0	0	0	0	0	0	0	0	0	0	0	0
21	413	47	98	36	18	95	218	2,965	6,140	1,472	175
64	10	33	263	43	1	68	184	418	2,149	582	2,958
16	0	0	199	0	0	0	27	29	800	5	32,121
158	4	70	3	977	9	94	3,898	13,328	10,981	4,640	2,291
244	216	461	313	5	23	927	959	1,965	266	73	1,966
0	0	4	7	0	0	2	705	203	6	4	8
0	14	390	28	462	40	17	3,054	973	14,834	2,486	57
0	0	2	0	0	0	0	0	213	78,663	17,233	54,654
0	2	5	6	1	0	0	161	76	12,745	852	195
16	71	71	108	11	0	21	632	825	28,180	7,927	3,310
0	72	0	0	0	0	0	0	0	0	0	0
290	1,096	1,261	598	46	0	1,751	1,399	1,443	34,110	4,520	7,539
2,123	248	570	826	240	0	1,596	755	803	878	340	823
5	6	0	41	134	0	2	588	2,804	48	0	0
289	50	217	268	322	4	352	1,968	2,566	2,927	1,187	1,634
0	465	463	278	0	0	0	0	1,856	287,006	65,715	65,938
649	314	325	338	54	8	289	1,951	3,526	39,645	22,914	5,262
200	131	148	51	11	1	471	346	73	5,245	17	223
0	32	0	0	0	0	0	0	0	0	0	0
175	14	115	21	12	5	119	346	24	208	125	12
0	0	0	0	0	0	0	0	0	0	0	0
0	0	148	5	0	0	1	0	33	2,176	0	3
3	8	83	28	160	7	22	5,708	4,810	1,106	5	16
0	36	168	25	0	0	6	235	2	530	38	9
205	89	20	9	0	0	304	365	137	3,290	614	223
0	0	0	0	0	0	0	0	0	0	0	0
0	0	0	0	0	0	0	0	0	0	0	0
0	0	0	0	0	0	0	0	0	0	0	0
0	0	0	0	0	0	2,581	0	0	0	0	0
0	0	0	0	0	0	0	0	0	0	0	0
0	3	0	0	0	0	0	0	0	0	0	0
1,555	514	0	0	0	0	0	0	0	0	0	0
0	0	0	0	0	0	0	0	0	0	0	0
0	0	1,057	1,120	0	0	0	0	0	0	0	0
0	0	0	0	0	0	0	0	0	0	0	0
0	0	0	0	211	203	0	0	0	0	0	0
0	0	0	0	0	0	0	0	0	0	0	0
0	0	0	0	0	0	727	0	0	0	0	0
2	2	2	0	16	0	0	4,524	42	64	0	11
2	21	3	1	2	0	4	1,254	17,686	13,374	15,202	5,948
6	4	2	1	7	1	20	56	77	31	60	12
0	0	0	0	0	0	0	0	0	0	0	0
245	154	104	160	191	56	263	713	1,977	3,372	412	596
6,396	4,263	6,234	5,219	3,353	388	10,035	34,339	106,558	978,672	182,901	309,987

070河川・下水道・その他の公共事業	071農林関係公共事業	072鉄道軌道建設	073その他の土木建設	074電力	075ガス・熱供給	076水道	077廃棄物処理	078商業	079金融・保険	080不動産仲介及び賃貸	081住宅賃料
2,986	628	1	2,416	0	0	0	0	725	0	2	2
0	0	0	0	0	0	0	0	0	0	0	0
0	0	0	0	0	0	0	0	0	0	0	0
145	85	10	252	0	0	0	0	0	0	0	0
0	0	0	0	0	0	0	0	0	0	0	0
0	0	0	0	0	0	0	0	0	0	0	0
87,689	33,099	16,980	102,173	0	0	0	0	0	0	0	0
0	0	0	0	33,463	1,016	0	23	0	0	0	0
0	0	0	0	161,954	50,658	0	0	0	0	0	0
0	0	0	0	0	0	0	0	0	0	0	0
0	0	0	0	0	0	0	0	409	0	0	0
0	0	0	0	0	0	0	0	335	0	0	0
0	0	0	0	0	0	0	0	0	0	0	0
9	1	1	7	0	0	19	1	662	10	0	0
1,140	296	230	1,177	304	113	216	1,840	26,673	5,757	146	36
3,324	2,298	1,149	8,494	42	2	0	1	8,820	249	0	15
25	7	12	45	524	44	245	350	4,461	3,310	154	860
2	3	0	89	0	0	0	63	475	1,255	17	707
0	0	0	0	0	0	73	188	61,853	4,103	68	8
1,217	300	108	920	3,014	1,077	664	849	48,979	36,521	468	175
142	101	67	100	254	29	0	0	0	0	4	0
215	105	200	538	8	1	1,903	1,145	0	0	0	0
0	0	0	0	0	220	11	0	0	0	0	0
0	0	0	0	0	0	0	0	0	0	0	0
0	0	0	0	0	0	0	8	979	0	0	0
135	174	63	826	86	105	73	309	15	30	2	24
1,660	1,236	228	1,759	33,672	4,436	2,798	1,282	5,623	748	619	506
3,449	1,379	192	8,643	1,417	0	0	8	0	0	0	0
4,970	1,927	349	6,786	0	0	5,496	397	22,334	5,848	563	2,062
2,111	80	657	2,206	0	0	155	896	259	18	0	0
4	2	1	29	42	394	8	15	178	67	0	0
209	0	28	291	0	0	7	23	541	21	0	0
73,563	19,630	12,702	51,790	0	10	0	0	0	0	1	995
443	95	10	2,366	0	0	0	36	1,167	11	0	0
2,977	2,475	1,413	16,127	51	11	872	0	211	4	0	0
0	0	0	0	0	0	0	0	0	0	0	0
8,314	2,731	5,364	10,709	0	0	0	0	0	0	0	0
651	691	426	4,782	0	0	119	0	0	0	0	0
0	0	0	0	5	0	1	0	0	0	0	0
1,224	364	4,786	10,122	299	0	24	0	31	0	0	0
43,315	13,944	4,414	116,750	0	0	0	0	0	0	0	89
3,469	2,775	740	3,401	440	155	120	16	10,925	62	20	495
2,641	11	49	1,749	0	2	10	0	7	0	0	0
0	0	0	0	0	0	0	0	0	0	0	0
11	1	0	2	0	0	287	0	3	0	0	0
0	0	0	0	0	0	0	0	0	0	0	0
97	0	6	15	0	0	0	0	0	0	0	0
922	32	49	417	1	0	0	0	84	57	0	0
591	15	23	1,139	0	0	0	0	0	0	0	0
291	136	8	426	1	0	3	0	254	2	9	2
0	0	0	0	0	0	0	0	0	0	0	0
0	0	0	0	0	0	0	0	0	0	0	0
0	0	0	0	0	0	0	0	0	0	0	0
0	0	0	0	0	0	0	0	0	0	0	0
0	0	0	0	0	0	0	0	0	0	0	0
0	0	0	0	0	0	0	0	0	0	0	0
0	0	0	0	0	0	0	0	0	0	0	0
0	0	0	0	0	0	0	0	0	0	0	0
0	0	0	0	0	0	0	0	0	0	0	0
0	0	0	0	0	0	0	0	0	0	0	0
0	0	0	0	0	0	0	0	0	0	0	0
0	0	0	0	0	0	0	0	0	0	0	0
0	0	0	0	0	0	0	0	0	0	0	0
8	3	0	0	0	0	5	4	2,773	25	3	1
5,699	2,073	1,341	10,333	98	1	107	269	5,616	426	17	6
31	0	2	17	72	20	62	3	2,331	1,819	17	6
0	0	0	0	0	0	0	0	0	0	0	0
1,438	170	118	602	2,928	1,143	1,535	783	26,175	5,471	5,640	13,676
255,117	86,867	51,727	367,498	238,675	59,437	14,821	9,480	231,919	65,814	7,750	19,665



094国際航空輸送	095国内航空旅客輸送	096国内航空貨物輸送	097航空機使用事業	098貨物運送取扱	099倉庫	100こん包	101道路輸送施設提供	102水運施設管理	103その他の水運付帯サービス	104航空施設管理(国公営)	105航空施設管理(産業)
0	0	0	0	0	0	0	0	0	0	0	0
0	0	0	0	0	0	0	0	0	0	0	0
0	0	0	0	0	0	0	0	0	0	0	0
0	0	0	0	0	0	0	0	0	0	0	0
0	0	0	0	0	0	0	0	0	0	0	0
0	0	0	0	0	0	0	0	0	0	0	0
0	0	0	0	0	0	0	0	0	0	0	0
0	0	0	0	0	0	0	0	0	0	0	0
0	0	0	0	0	0	0	0	0	0	0	0
0	0	0	0	0	0	0	0	0	0	0	0
0	0	0	0	0	0	0	0	0	0	0	0
0	0	0	0	0	0	0	0	0	0	0	0
0	0	0	0	0	0	0	0	0	0	0	0
0	0	0	0	0	0	0	0	0	0	0	0
0	0	0	0	0	0	0	0	0	0	0	0
0	0	0	0	0	0	0	0	0	0	0	0
0	0	0	0	0	0	0	0	0	0	0	0
0	0	0	0	0	0	0	0	0	0	0	0
0	0	0	0	0	0	0	0	0	0	0	0
0	0	0	0	0	0	0	0	0	0	0	0
2	4	1	0	2	9	121	0	1	0	5	5
208	233	16	8	99	75	200	398	53	4	14	44
1	1	0	0	0	82	12,870	0	5	6	0	0
37	42	9	0	10	97	30	260	5	3	48	10
14	15	8	1	1,073	789	11,179	0	0	0	4	2
55	55	15	39	9	743	10,485	225	1	1	11	9
63	76	38	9	163	222	89	603	20	9	70	45
0	0	0	0	0	0	0	0	0	0	0	0
0	0	0	0	0	48	191	0	1	0	0	0
0	0	0	0	0	0	209	0	0	0	0	0
0	0	0	0	0	0	0	0	0	0	0	0
0	0	0	0	0	0	0	0	0	0	0	0
0	0	0	0	0	0	0	0	0	0	0	0
0	0	0	0	0	0	0	0	0	0	0	0
6	5	3	1	4	7	21	32	0	0	5	4
3,030	3,364	133	99	322	69	56	131	34	8	11	9
0	0	0	0	0	0	0	0	0	0	0	0
30	10	18	1	0	155	4,163	0	0	0	2	0
0	0	0	0	6	37	36	0	2	2	0	0
0	0	0	0	0	0	7	0	0	0	0	0
3	4	2	0	0	0	0	0	0	0	0	0
0	0	0	0	0	0	0	0	0	0	0	0
0	0	0	0	0	0	0	0	0	0	0	0
0	0	0	0	0	0	0	1	0	0	0	0
0	0	0	0	0	0	0	0	0	0	0	0
0	0	0	0	0	0	0	0	0	0	0	0
0	0	0	0	0	0	982	0	0	0	0	0
0	0	0	0	0	0	0	0	0	0	0	0
0	0	0	0	0	0	0	0	0	0	0	0
0	0	0	0	0	0	10	0	0	0	0	0
0	0	0	0	0	0	0	0	1	0	0	0
4	6	2	1	7	226	2,154	61	6	15	3	3
1	1	0	0	0	3	4	7	1	0	0	0
0	0	0	0	0	0	0	0	0	0	0	0
1	1	1	0	0	3	0	14	0	0	1	0
0	0	0	0	0	0	0	0	0	0	0	0
0	0	0	0	0	0	0	0	0	0	0	0
0	0	0	0	0	0	0	0	0	0	0	0
0	0	0	0	0	0	0	0	0	0	0	0
0	0	0	0	0	0	0	0	0	0	0	0
0	0	0	0	0	0	0	0	0	0	0	0
0	0	0	0	0	0	0	0	0	0	0	0
0	0	0	0	0	0	0	0	0	0	0	0
0	0	0	0	0	0	0	0	0	0	0	0
0	0	0	0	0	0	0	0	0	0	0	0
0	0	0	0	0	0	0	0	0	0	0	0
0	0	0	0	0	0	0	0	0	0	0	0
0	0	0	0	0	0	0	0	0	0	0	0
0	0	0	0	0	0	0	0	0	0	1	0
0	0	0	0	0	0	0	0	0	0	0	0
0	0	0	0	0	0	0	0	0	0	0	0
0	0	0	0	0	0	0	0	0	0	0	0
0	0	0	0	0	0	0	0	0	0	0	0
0	0	0	0	0	0	0	0	0	0	0	0
0	0	0	0	0	0	0	0	0	0	0	0
0	0	0	0	0	0	0	0	0	0	0	0
0	0	0	0	0	0	0	0	0	0	0	0
0	0	0	0	0	0	0	0	0	0	0	0
0	1	0	0	0	3	5	2	0	0	3	0
2	4	1	0	1	7	37	25	1	3	0	0
5	5	1	0	1	8	0	21	0	0	0	0
0	0	0	0	0	0	0	0	0	0	0	0
120	144	69	13	183	973	282	1,174	46	56	56	16
3,582	3,972	317	172	1,880	3,556	43,132	2,954	177	107	243	150



106その他の航空付帯サービス	107旅行・その他の運輸付帯サービス	108通信	109放送	110公務	111教育	112研究	113医療・保健	114社会保障	115その他の公共サービス	116広告・調査・情報サービス	117物品賃貸業(除貨自動車)
174	0	0	0	135	33	0	7,289	3,742	0	0	82
7	0	0	0	3	3	1,015	333	184	0	0	0
0	0	0	0	0	0	0	0	0	0	0	0
0	0	0	0	6	0	0	40	65	0	0	0
6	0	0	0	12	0	0	1,196	600	0	0	0
0	0	0	0	0	0	0	0	0	0	0	0
0	0	0	0	432	0	0	0	0	0	0	0
0	0	0	0	8	673	274	24	6	0	0	0
0	0	0	0	0	0	0	0	0	0	0	0
163	0	0	0	332	13	0	13,324	6,427	0	0	0
233	0	0	0	11	0	0	2,401	1,380	0	0	0
0	0	0	0	0	797	2,799	125	27	0	0	0
0	0	0	0	0	0	0	0	0	0	0	0
30	0	1	0	128	40	6	5,280	1,210	11	70	55
188	807	880	221	8,486	308	2,326	4,063	1,769	7,285	1,219	1,655
0	0	24	48	317	0	40	20	4	80	208	35
55	49	723	76	2,119	1,242	899	2,519	1,133	2,157	948	259
15	0	170	0	389	2,943	2,652	140	609	521	2,929	0
66	6	357	96	469	1,354	599	1,910	2,001	525	883	22
182	1,050	6,819	1,334	27,274	14,646	24,171	8,176	4,363	14,669	9,933	625
0	0	0	0	6	0	0	0	0	0	0	0
0	0	0	0	190	0	962	770	53	0	129	0
0	0	0	0	5	430	2,038	626	1	0	0	0
0	0	0	0	0	0	0	157	0	0	0	0
0	0	0	0	3	0	0	0	0	0	0	0
0	0	95	0	383	66	185	206,084	2,243	0	0	0
15	0	0	613	364	26	1,733	5,032	439	305	1,005	499
25	5	382	166	4,277	2,538	2,238	6,498	1,049	551	536	168
0	0	0	0	0	0	0	0	0	13	0	20
10	0	12	487	2,207	244	2,564	3,128	18	693	1,674	124
0	0	92	1	1,799	2	0	1,503	210	565	2	118
2	6	431	17	341	33	36	31	9	80	1	120
0	0	0	0	163	508	1,147	1,077	108	257	19	0
0	0	0	0	58	0	100	0	0	0	0	0
0	0	0	0	189	93	0	860	348	30	0	0
0	0	0	0	102	1,003	6	101	0	0	0	0
0	0	0	0	0	0	0	0	0	0	0	0
0	0	0	0	2	0	0	0	0	0	0	0
0	0	0	0	31	0	0	13	1	1	0	0
0	0	0	0	0	0	0	0	0	0	0	0
0	0	0	0	149	0	0	1,070	19	16	0	0
0	0	0	0	1	0	0	0	0	0	0	0
18	0	123	4	1,829	67	16	358	99	313	42	82
1	0	1	0	100	0	0	0	0	0	0	0
0	0	0	0	0	0	0	0	0	0	0	0
0	0	1	0	41	0	0	0	0	0	0	3
0	0	0	0	0	0	0	0	0	0	0	490
0	0	0	5	265	0	0	0	0	0	0	30
0	0	3	409	3,352	4	598	0	0	0	318	1
0	0	0	0	0	0	0	0	0	0	0	0
14	0	0	28	84	74	1	20	0	0	2	0
0	0	0	0	0	0	0	0	0	0	0	0
0	0	0	0	719	0	0	0	0	0	0	0
0	0	0	0	0	0	0	0	0	0	0	0
0	0	0	0	0	0	0	0	0	0	0	0
0	0	0	0	0	0	0	0	0	0	0	0
0	0	0	0	85	0	0	0	0	0	0	0
0	0	0	0	0	0	0	0	0	0	0	0
0	0	0	0	0	0	0	0	0	0	0	0
0	0	0	0	0	0	0	0	0	0	0	0
0	0	0	0	0	0	0	0	0	0	0	0
0	0	0	0	8711	0	0	0	0	0	0	0
0	0	0	0	0	0	0	0	0	0	0	0
0	0	0	0	141	0	0	0	0	0	0	0
0	1	4	3	427	3	1	3,070	187	1	41	9
1	3	669	1,124	17,229	4,215	11,258	948	1,224	1,601	4,775	6,713
0	37	59	12	160	192	555	424	156	270	503	223
0	0	0	0	0	0	0	0	0	0	0	0
91	521	3,241	1,283	16,104	12,201	983	3,624	217	1,705	3,779	1,798
1,296	2,485	14,087	5,927	99,638	43,751	59,202	282,234	29,901	31,649	29,016	13,131

118貸自動車業	119自動車修理	120機械修理	121その他の対 事業所サービス	122娯楽サービ ス	123飲食店	124旅館・その他 の宿泊所	125その他の対 個人サービス	126事務用品	127分類不明	128内生部門計	129家計外消費 支出
0	0	0	1	444	48,518	11,198	1,775	0	0	555,056	5,417
0	0	0	0	1	3,392	615	0	0	0	58,480	0
0	0	0	0	0	0	0	0	0	0	0	0
0	0	0	0	0	1,337	426	0	0	0	76,607	262
0	0	0	0	9	10,649	2,613	0	0	0	82,522	1,334
0	0	0	0	0	0	0	0	0	0	140,921	0
0	0	0	0	22	0	0	0	0	221	790,213	0
0	0	0	20	1	41	124	59	0	1	137,937	0
0	0	0	0	0	0	0	0	0	0	460,758	0
0	0	0	0	0	129,581	20,704	0	0	0	479,222	20,715
0	0	0	0	0	113,779	14,843	0	0	14	140,514	38,221
0	0	0	0	1,664	0	0	0	0	0	213,955	0
0	0	0	0	0	0	0	0	0	0	173	3,154
0	4	0	188	789	0	152	158	937	674	87,845	532
4	645	865	4,842	3,560	1,218	4,374	3,667	332	1,458	142,738	10,692
0	192	0	1,289	1,072	1,676	293	890	0	1,240	557,895	735
16	60	44	1,608	2,225	2,350	1,078	877	0	198	110,829	1,850
0	0	283	7,560	1,333	0	732	425	22,605	1,339	489,731	2,195
0	4	0	4,107	431	5,797	485	803	64,763	2,276	340,242	10,984
30	677	624	14,556	11,071	2,286	1,271	3,056	0	949	371,770	7,587
0	0	0	0	496	0	0	381	0	5	46,970	0
0	215	96	0	0	115	18	447	0	257	104,217	0
0	125	68	0	0	0	0	335	0	125	246,184	0
0	0	0	0	0	0	0	0	0	104	69,979	0
0	0	0	0	0	0	0	0	0	81	33,472	0
0	0	0	0	16	0	5	2	0	1,080	216,767	4,485
5	1,584	44	2,248	1,479	1,332	461	5,897	5,094	177	110,728	3,158
107	943	414	2,012	2,565	5,415	785	2,092	0	1,725	319,643	420
0	0	0	6	0	252	0	30	0	1	85,922	9
14	1,884	399	719	2,062	879	1,142	1,102	939	3,923	308,731	6,234
1	22,615	2,469	64	905	76	223	312	998	249	120,944	444
0	4	1	52	121	10	100	284	0	131	11,683	1,776
0	2,770	76	96	814	1,854	818	79	0	995	94,218	1,224
0	0	0	0	0	0	0	0	0	1,503	403,478	0
0	0	0	13	0	2,855	1,003	78	0	169	33,282	618
0	157	65	2	490	110	39	461	334	804	131,197	446
0	0	0	0	0	0	0	3	0	56	242,736	0
0	138	0	0	0	0	0	17	0	1,610	486,885	0
0	0	196	0	0	29	9	7	1	792	170,921	0
0	0	0	0	0	0	0	0	0	169	123,806	0
0	159	96	13	3	230	141	122	18	598	121,416	54
0	172	0	0	0	0	0	0	0	1,090	604,809	0
152	406	2,293	296	35	2,589	274	1,694	27	1,490	299,059	1,999
1	48	9,818	99	1	0	0	4	0	0	48,089	0
0	0	8,535	0	0	0	0	0	0	0	12,024	0
0	160	2,494	0	0	0	0	3	0	0	21,191	0
0	0	3,706	0	271	0	0	10	1,402	0	13,915	34
0	47	3,340	0	72	0	0	0	0	0	20,368	3,329
0	4	8,973	166	117	0	0	0	400	0	143,257	218
0	39	3,111	0	0	0	0	0	0	0	19,094	0
0	1,272	401	16	137	12	17	9	0	14	42,465	209
0	0	0	0	0	0	0	0	0	0	0	0
0	0	0	0	0	0	0	0	0	0	719	0
0	0	0	0	0	0	0	0	0	0	0	0
0	35,982	0	0	0	0	0	0	0	0	289,207	0
0	0	0	0	0	0	0	0	0	0	0	0
0	0	0	0	0	0	0	0	0	0	92	0
0	0	0	0	0	0	0	0	0	0	5,493	0
0	0	0	0	0	0	0	0	0	0	0	0
0	0	0	0	0	0	0	0	0	0	2,177	0
0	0	0	0	0	0	0	0	0	0	0	0
0	0	0	0	0	0	0	0	0	0	9,126	0
0	0	0	0	0	0	0	0	0	0	0	0
0	0	1,853	3	0	0	0	48	0	0	2,773	0
0	0	619	71	139	6	8	108	0	0	16,179	319
3	1,362	6	18,291	5,102	4,720	1,279	4,896	10,937	466	211,999	18,422
12	32	39	1,280	1,107	60	58	47	0	313	15,042	23
0	0	0	0	0	0	0	0	0	0	0	0
102	173	1,931	7,583	2,632	4,487	1,065	1,307	11	0	230,585	0
447	71,873	52,859	67,201	41,186	345,655	66,353	31,485	108,798	26,297	10,728,250	147,099

(單位: 百万円)

130民間消費支出	131一般政府消費支出	132国内総資本形成(公的)	133国内総資本形成(民間)	134在庫純増	135輸出	136最終需要計	137需要合計
236,407	0	0	0	13,034	457	255,315	810,371
6,610	0	0	0	6	39	6,655	65,135
0	0	0	0	0	0	0	0
9,163	0	0	0	251	95	9,771	86,378
27,251	0	0	0	0	532	29,117	111,639
0	0	0	0	934	107	1,041	141,962
33	0	0	0	4,248	3,226	7,507	797,720
16	0	0	0	1,057	17	1,090	139,027
0	0	0	0	115,995	0	115,995	576,753
765,335	1,438	0	0	1,257	2,785	791,530	1,270,752
335,145	0	0	0	510	767	374,643	515,157
36,711	0	0	0	0	740	37,451	251,406
56,383	0	0	0	68	737	60,342	60,515
10,396	0	71	4,727	194	2,701	18,621	106,466
490,473	0	0	16,103	3,875	592	521,735	664,473
5,746	0	369	1,716	1,560	459	10,585	568,480
18,082	0	2,860	24,956	12	823	48,583	159,412
10,284	0	0	0	326	13,385	26,190	515,921
21,990	0	0	0	151	2,743	35,868	376,110
87,464	1,849	0	0	217	742	97,859	469,629
980	0	0	0	222	974	2,176	49,146
278	0	0	0	434	7,468	8,180	112,397
6	0	0	0	678	22,520	23,204	269,388
0	0	0	0	82	12,503	12,585	82,564
0	0	0	0	337	758	1,095	34,567
23,368	0	0	0	0	4,114	31,967	248,734
54,456	0	0	0	23	9,836	67,473	178,201
108,773	0	0	0	1,196	2,475	112,864	432,507
23	0	0	0	385	1,011	1,428	87,350
119,407	0	0	0	36	8,220	133,897	442,628
17,592	0	0	0	659	7,906	26,601	147,545
47,149	0	0	0	152	637	49,714	61,397
3,845	0	0	0	101	11,288	16,458	110,676
132	0	0	0	566	3,634	4,332	407,810
4,958	0	0	0	29	7,674	13,279	46,561
12,270	0	0	0	586	9,912	23,214	154,411
0	0	0	0	660	1,717	2,377	245,113
0	0	0	0	1,795	2,411	4,206	491,091
3	0	0	0	95	232	330	171,251
4,299	0	0	0	1,271	2,475	8,045	131,851
691	0	0	43,575	342	9,173	53,835	175,251
2,434	0	142	2,638	1,370	337	6,921	611,730
18,067	0	312	17,547	1,180	10,943	50,048	349,107
277	0	7,189	71,511	838	11,588	91,403	139,492
735	0	4,460	116,241	1,039	29,790	152,265	164,289
20	0	253	19,470	311	4,535	24,589	45,780
683	0	2,359	33,255	311	15,626	52,268	66,183
80,468	0	330	4,852	58	13,819	102,856	123,224
11,887	0	19,704	105,388	578	83,030	220,805	364,062
0	0	5,393	37,272	51	8,743	51,459	70,553
4,877	0	880	1,673	20	20,075	27,734	70,199
126,352	0	1,584	70,423	981	65,714	265,054	265,054
17,531	0	592	40,938	557	16,259	75,877	76,596
4,495	0	104	2,012	11	6,568	13,190	13,190
116	0	280	9,774	276	38,514	48,960	338,167
0	0	0	0	0	0	0	0
586	0	58	1,169	3	0	1,816	1,908
3	0	0	707	30	963	1,703	7,196
0	0	0	0	0	0	0	0
0	0	705	2,854	0	231	3,790	5,967
0	0	0	0	0	0	0	0
0	0	149	6,795	0	178	7,122	16,248
0	0	0	0	0	0	0	0
3,895	0	1,149	11,462	25	1,413	17,944	20,717
19,137	0	4,033	22,337	640	12,551	59,017	75,196
153,399	0	20,170	60,733	775	16,825	270,324	482,323
2,344	0	0	0	0	0	2,367	17,409
0	0	0	0	0	68	68	68
460	0	0	0	0	43	503	231,088
2,963,485	3,287	73,146	730,128	162,398	515,698	4,595,241	15,323,491

#### 4 運賃・マージン表

##### 4-1(2)対生産者価格国内貨物運賃率表

	001耕種農業	002畜産・養蚕	003農業サービス	004林業	005漁業	006金属鉱物	007非金属鉱物	008石炭・亜炭
001 耕種農業	2.600	0.818	0.000	0.000	0.000	0.000	0.000	0.000
002 畜産・養蚕	0.000	0.084	0.574	0.000	0.000	0.000	0.000	0.000
003 農業サービス	0.000	0.000	0.000	0.000	0.000	0.000	0.000	0.000
004 林業	0.000	0.000	0.000	0.555	0.000	5.645	3.670	6.644
005 漁業	0.000	0.000	0.000	0.000	1.470	0.000	0.000	0.000
006 金属鉱物	0.000	0.000	0.000	0.000	0.000	0.000	0.000	0.000
007 非金属鉱物	0.000	0.000	0.000	0.000	0.000	0.000	34.624	0.000
008 石炭・亜炭	0.000	0.000	0.000	0.000	0.000	0.000	0.000	29.630
009 原油・天然ガス	0.000	0.000	0.000	0.000	0.000	0.000	0.000	0.000
010 食料品	0.000	14.941	0.000	6.098	5.397	0.000	0.000	0.000
011 飲料	0.000	5.702	0.000	0.000	2.973	0.000	0.000	0.000
012 飼料・有機質肥料(除別掲)	21.547	21.802	21.709	20.968	21.800	0.000	0.000	0.000
013 たばこ	0.000	0.000	0.000	0.000	0.000	0.000	0.000	0.000
014 繊維工業製品	2.739	4.110	8.129	2.684	2.218	0.000	0.000	0.000
015 衣服・その他の繊維製品	6.951	6.883	7.051	6.895	7.022	11.111	7.031	6.981
016 製材・木製品	8.297	10.341	8.696	10.666	9.558	0.000	10.761	10.931
017 家具・装備品	0.000	0.000	2.975	2.556	2.792	0.000	2.963	2.222
018 パルプ・紙・板紙・加工紙	9.501	0.000	9.536	0.000	7.826	0.000	0.000	0.000
019 紙加工品	8.746	9.839	8.706	0.000	8.622	0.000	0.000	0.000
020 出版・印刷	4.348	5.102	4.603	4.905	4.843	4.348	5.167	5.213
021 化学肥料	13.126	13.138	13.529	13.079	0.000	0.000	0.000	0.000
022 無機化学基礎製品	6.142	1.809	6.579	6.301	5.517	0.000	5.031	7.143
023 有機化学基礎・中間製品	0.000	5.263	4.457	0.000	0.000	2.190	3.252	0.000
024 合成樹脂	0.000	0.000	0.000	0.000	0.000	0.000	0.000	0.000
025 化学繊維	0.000	0.000	0.000	0.000	0.000	0.000	0.000	0.000
026 医薬品	0.000	3.822	3.818	0.000	3.803	0.000	0.000	0.000
027 化学最終製品(除別掲)	2.918	2.895	2.928	2.919	2.081	2.688	3.210	2.930
028 石油製品	5.354	3.984	3.025	3.993	5.963	2.439	4.464	4.142
029 石炭製品	0.000	0.000	0.000	0.000	14.286	0.000	20.290	0.000
030 プラスチック製品	2.926	3.461	4.818	7.362	11.507	5.882	3.099	2.500
031 ゴム製品	3.466	3.742	3.852	4.469	3.508	0.000	4.377	4.464
032 なめし革・毛皮・同製品	3.239	2.632	3.125	3.599	3.750	0.000	3.702	0.000
033 ガラス・ガラス製品	0.000	0.000	0.000	6.611	0.000	0.000	0.000	0.000
034 セメント・セメント製品	0.000	0.000	0.000	0.000	0.000	25.000	27.778	30.909
035 陶磁器	0.000	0.000	0.000	0.000	0.000	0.000	0.000	0.000
036 その他の窯業・土石製品	5.540	5.381	5.420	11.818	4.651	0.000	0.000	4.762
037 鉄鉄・粗鋼	0.000	0.000	0.000	0.000	0.000	0.000	0.000	0.000
038 鋼材	4.027	0.000	0.000	0.000	4.762	0.000	5.106	5.186
039 鋳鍛造品・その他の鉄鋼製品	0.000	0.000	0.000	0.000	0.000	3.448	2.439	0.000
040 非鉄金属製錬・精製	0.000	0.000	0.000	0.000	0.000	0.000	0.000	0.000
041 非鉄金属加工製品	0.000	0.000	0.000	0.000	0.000	3.704	2.727	2.273
042 建設・建築用金属製品	0.000	0.000	0.000	12.500	13.457	0.000	0.000	4.911
043 その他の金属製品	6.715	4.046	6.466	6.732	5.746	2.817	6.179	3.823
044 一般産業機械	0.000	0.000	0.000	1.813	0.000	0.000	1.966	2.222
045 特殊産業機械	0.000	0.000	0.000	0.000	0.000	0.000	0.000	0.000
046 その他の一般機器	0.000	0.000	0.000	0.000	0.000	0.000	1.192	0.000
047 事務用・サービス用機器	0.000	0.000	0.000	0.000	0.000	0.000	0.000	0.000
048 民生用電気機械	0.000	0.000	0.000	0.000	0.000	0.000	0.000	0.000
049 電子・通信機器	0.000	0.000	0.000	0.000	0.000	0.000	0.000	0.000
050 重電機器	0.000	0.000	0.000	0.000	0.000	0.000	0.000	0.000
051 その他の電気機器	1.111	0.614	0.000	0.000	0.710	0.000	0.437	0.000
052 乗用車	0.000	0.000	0.000	0.000	0.000	0.000	0.000	0.000
053トラック・バスその他の自動車	0.000	0.000	0.000	0.000	0.000	0.000	0.000	0.000
054 二輪自動車	0.000	0.000	0.000	0.000	0.000	0.000	0.000	0.000
055 自動車部品・同付属品	0.000	0.000	0.000	0.000	0.000	0.000	0.000	0.000
056 鋼船	0.000	0.000	0.000	0.000	0.000	0.000	0.000	0.000
057 その他の船舶	0.000	0.000	0.000	0.000	0.000	0.000	0.000	0.000
058 船用内燃機関	0.000	0.000	0.000	0.000	0.000	0.000	0.000	0.000
059 船舶修理	0.000	0.000	0.000	0.000	0.000	0.000	0.000	0.000
060 鉄道車両	0.000	0.000	0.000	0.000	0.000	0.000	0.000	0.000
061 鉄道車両修理	0.000	0.000	0.000	0.000	0.000	0.000	0.000	0.000
062 航空機	0.000	0.000	0.000	0.000	0.000	0.000	0.000	0.000
063 航空機修理	0.000	0.000	0.000	0.000	0.000	0.000	0.000	0.000
064 その他の輸送機械	0.000	0.000	0.000	0.000	0.000	0.000	0.000	0.000
065 精密機械	0.000	0.000	1.523	1.863	0.000	0.000	0.000	0.000
066 その他の製造工業製品	10.061	14.286	10.261	10.390	6.782	9.375	11.177	10.462
116 広告・調査・情報サービス	0.180	0.654	0.353	0.417	0.222	0.000	0.144	0.145
125 その他の対個人サービス	0.000	0.000	0.000	0.000	0.000	0.000	0.000	0.000
127 分類不明	3.785	3.782	3.789	3.780	3.793	3.876	3.780	3.898
128 内生部門計	5.852	10.686	6.763	1.647	4.404	3.235	5.808	4.715



020出版・印刷	021化学肥料	022無機化学基礎製品	023有機化学基礎・中間製品	024合成樹脂	025化学繊維	026医薬品	027化学最終製品(除別掲)	028石油製品	029石炭製品	030プラスチック製品
0.000	0.000	0.000	11.221	0.000	0.770	4.098	4.084	0.000	3.327	0.000
0.000	3.347	0.000	0.000	0.000	0.000	2.740	0.000	0.000	0.000	0.000
0.000	0.000	0.000	0.000	0.000	0.000	0.000	0.000	0.000	0.000	0.000
0.000	0.000	4.386	0.000	0.000	0.000	0.000	4.448	0.000	0.000	0.000
0.000	2.273	0.000	0.000	0.000	0.000	4.552	0.000	0.000	0.000	0.000
0.000	58.209	59.023	0.000	58.268	0.000	0.000	0.000	0.000	0.000	0.000
0.000	81.859	34.495	17.337	0.000	0.000	18.900	17.813	0.000	67.261	0.000
0.000	20.930	27.522	27.485	27.477	27.570	26.415	28.324	27.243	20.160	12.500
0.000	29.790	30.645	24.675	29.687	0.000	0.000	29.730	7.359	0.000	0.000
0.000	9.392	20.504	3.202	3.030	0.000	6.299	8.166	3.030	0.000	23.671
0.000	0.000	0.000	5.609	0.000	0.000	4.973	0.000	0.000	0.000	0.000
0.000	0.000	0.000	0.000	0.000	0.000	0.000	0.000	0.000	0.000	0.000
0.000	0.000	0.000	0.000	0.000	0.000	0.000	0.000	0.000	0.000	0.000
3.439	2.959	0.000	0.000	0.000	0.000	0.000	2.210	0.000	0.000	3.953
7.024	7.075	6.818	6.703	6.863	6.407	7.096	6.976	7.101	7.015	6.958
10.286	9.302	14.286	9.513	9.375	0.000	0.000	9.570	0.000	0.000	10.317
2.942	2.994	2.798	2.787	2.678	2.789	2.935	2.846	2.336	2.576	2.972
9.747	0.000	9.550	0.000	13.475	13.464	17.293	9.684	0.000	0.000	12.143
9.260	9.873	9.395	9.251	9.895	9.261	9.258	9.594	0.000	7.143	8.979
2.779	4.787	4.783	4.632	4.675	4.455	4.852	4.407	4.817	4.699	5.191
9.091	0.000	11.557	6.601	6.334	4.315	9.549	11.061	10.909	0.000	0.000
6.366	7.200	6.943	5.809	5.383	4.020	5.653	4.326	5.378	2.846	4.329
7.424	5.280	6.553	3.121	3.734	6.305	5.440	6.571	6.152	3.058	4.979
2.608	0.000	0.000	0.000	0.258	2.561	0.000	2.310	0.000	0.000	2.662
0.000	0.000	0.000	0.000	0.000	0.000	0.000	0.000	0.000	0.000	5.862
0.000	0.000	0.000	0.000	0.000	0.000	0.956	3.816	0.000	0.000	0.000
2.958	2.804	3.044	3.098	3.139	2.779	3.122	1.648	2.958	3.253	3.092
12.089	19.964	8.342	1.581	9.933	7.543	6.929	7.269	4.364	6.621	8.407
0.000	1.641	18.024	2.076	0.000	0.000	0.000	2.208	0.000	0.000	0.000
2.901	3.668	5.193	6.342	2.729	2.792	3.253	5.741	3.684	0.000	1.803
4.482	4.389	4.267	4.457	4.482	0.000	4.543	4.448	0.000	4.298	4.523
4.261	2.326	0.000	2.917	2.941	2.326	2.857	4.258	0.000	3.606	4.134
6.180	0.000	6.607	5.324	5.000	0.000	6.627	6.593	0.000	0.000	5.560
0.000	0.000	0.000	0.000	0.000	0.000	0.000	31.188	30.556	22.378	0.000
0.000	0.000	3.626	0.000	0.000	0.000	0.000	4.950	0.000	0.000	3.994
11.905	5.138	5.348	5.363	5.209	3.409	5.392	5.647	4.839	5.379	6.439
0.000	0.000	62.381	0.000	0.000	0.000	0.000	0.000	0.000	0.000	0.000
0.000	0.000	0.000	0.000	0.000	0.000	0.000	0.000	0.000	0.000	5.089
0.000	0.000	4.433	2.941	0.000	0.000	0.000	3.322	0.000	0.000	4.225
-0.367	0.000	5.925	3.076	0.000	0.000	0.000	3.333	0.000	0.000	3.148
2.881	0.000	3.143	0.000	0.000	0.000	2.922	2.926	2.614	0.000	2.984
0.000	0.000	0.000	0.000	0.000	0.000	0.000	0.000	0.000	0.000	0.000
5.038	0.000	3.951	3.972	3.918	3.670	3.813	3.946	3.703	4.011	3.578
0.000	0.000	0.000	0.000	0.000	0.000	0.000	0.000	0.000	1.205	1.996
0.000	0.000	0.000	0.000	0.000	0.000	0.000	0.000	0.000	0.000	0.000
0.000	0.000	0.000	0.000	0.000	0.000	0.000	1.141	0.000	0.000	1.220
0.000	0.000	0.000	0.000	0.000	0.000	0.000	0.000	0.000	0.000	0.000
0.000	0.000	0.000	0.000	0.000	0.000	0.000	0.000	0.000	0.000	1.538
1.283	0.000	0.000	0.000	0.000	0.000	2.000	0.000	0.000	0.000	2.222
0.000	0.000	0.000	0.000	0.000	0.000	0.000	0.000	0.000	0.000	0.000
0.000	0.000	1.852	0.000	0.000	0.000	0.000	1.043	0.000	0.000	0.581
0.000	0.000	0.000	0.000	0.000	0.000	0.000	0.000	0.000	0.000	0.000
0.000	0.000	0.000	0.000	0.000	0.000	0.000	0.000	0.000	0.000	0.000
0.000	0.000	0.000	0.000	0.000	0.000	0.000	0.000	0.000	0.000	0.000
0.000	0.000	0.000	0.000	0.000	0.000	0.000	0.000	0.000	0.000	0.000
0.000	0.000	0.000	0.000	0.000	0.000	0.000	0.000	0.000	0.000	0.000
0.000	0.000	0.000	0.000	0.000	0.000	0.000	0.000	0.000	0.000	0.000
0.000	0.000	0.000	0.000	0.000	0.000	0.000	0.000	0.000	0.000	0.000
0.000	0.000	0.000	0.000	0.000	0.000	0.000	0.000	0.000	0.000	0.000
0.000	0.000	0.000	0.000	0.000	0.000	0.000	0.000	0.000	0.000	0.000
0.000	0.000	0.000	0.000	0.000	0.000	0.000	0.000	0.000	0.000	0.000
0.000	0.000	0.000	0.000	0.000	0.000	0.000	0.000	0.000	0.000	0.000
0.000	0.000	0.000	0.000	0.000	0.000	0.000	0.000	0.000	0.000	0.000
1.333	0.000	0.971	0.000	0.000	0.000	1.224	0.943	0.000	0.000	1.553
9.660	0.000	0.000	9.669	0.000	12.500	9.091	10.526	0.000	10.448	11.185
0.027	0.225	0.168	0.279	0.188	0.118	0.053	0.018	0.257	0.403	0.044
0.000	0.000	0.000	0.000	0.000	0.000	0.000	0.000	0.000	0.000	0.000
3.778	3.737	3.775	3.725	3.780	3.810	3.779	3.769	4.320	3.775	3.779
5.035	6.186	8.949	3.465	3.964	5.654	3.532	4.151	7.130	15.627	2.623



042建設・建築用 金属製品	043その他の金 属製品	044一般産業機 械	045特殊産業機 械	046その他の一 般機器	047事務用・サ ービス用機器	048民生用電気 機械	049電子・通信機 器	050重電機器	051その他の電 気機器	052乗用車
0.000	0.000	0.000	0.000	0.000	0.000	0.000	0.000	0.000	0.000	0.000
0.000	0.000	0.000	0.000	0.000	0.000	0.000	0.000	0.000	0.000	0.000
0.000	0.000	0.000	0.000	0.000	0.000	0.000	0.000	0.000	0.000	0.000
0.000	0.000	0.000	0.000	0.000	0.000	0.000	0.000	0.000	0.000	0.000
0.000	0.000	0.000	0.000	0.000	0.000	0.000	0.000	0.000	0.000	0.000
0.000	0.000	0.000	0.000	0.000	0.000	0.000	0.000	0.000	0.000	0.000
22.814	17.447	0.000	0.000	20.025	0.000	0.000	0.000	0.000	0.000	0.000
25.000	27.273	0.000	0.000	0.000	0.000	0.000	0.000	0.000	0.000	0.000
30.000	30.952	33.333	25.000	0.000	0.000	0.000	30.357	28.846	23.077	32.143
0.000	0.000	0.000	0.000	0.000	0.000	0.000	0.000	0.000	0.000	0.000
0.000	0.000	0.000	0.000	0.000	0.000	0.000	0.000	0.000	0.000	0.000
0.000	0.000	0.000	0.000	0.000	0.000	0.000	0.000	0.000	0.000	0.000
2.841	2.437	2.326	2.797	2.885	0.000	3.070	2.865	0.000	2.859	3.384
6.999	7.046	7.017	6.925	6.975	6.961	6.867	7.034	7.030	6.972	7.095
10.719	10.082	9.630	9.663	9.328	10.169	10.050	9.366	9.589	9.540	9.252
2.949	2.936	2.801	2.890	2.968	2.422	3.096	2.947	2.949	2.779	3.081
18.042	18.203	18.240	16.783	18.226	0.000	12.272	12.608	9.570	15.504	0.000
5.263	8.674	8.691	8.426	8.712	8.640	8.769	8.877	8.685	8.701	9.207
5.161	4.677	4.640	4.678	4.627	4.421	4.451	4.646	4.866	4.810	4.502
0.000	0.000	0.000	9.091	0.000	0.000	0.000	8.602	12.500	12.797	0.000
8.157	6.452	7.562	7.260	5.588	3.610	6.590	5.968	6.936	6.138	5.319
2.500	6.214	5.386	2.936	3.448	4.349	4.277	4.983	5.660	6.514	2.821
2.747	2.676	0.000	0.000	2.904	2.702	2.829	2.847	2.737	2.835	0.000
0.000	0.000	0.000	0.000	0.000	0.000	0.000	0.000	0.000	0.000	0.000
0.000	0.000	0.000	0.000	0.000	0.000	0.000	0.000	0.000	0.000	0.000
2.053	2.143	2.143	2.185	2.264	3.071	2.296	2.815	2.436	2.272	1.682
6.593	9.906	7.162	6.733	7.484	7.525	6.523	7.861	6.882	9.337	3.823
21.277	21.053	17.391	19.861	20.408	10.000	11.111	18.243	18.182	20.732	21.538
2.866	3.047	3.029	2.899	3.205	2.980	2.426	2.911	3.061	3.396	2.679
4.520	4.516	4.528	4.838	4.538	4.532	4.536	4.530	4.531	4.528	5.163
3.741	3.268	3.206	3.544	3.601	0.000	3.797	4.079	3.433	2.344	3.951
6.303	5.702	6.418	5.310	0.000	7.222	7.541	5.112	5.413	5.154	5.502
8.333	31.659	6.780	0.000	0.000	0.000	0.000	0.000	0.000	33.333	0.000
0.000	4.841	4.787	4.683	0.000	4.545	4.882	4.911	4.907	4.868	0.000
6.121	7.389	9.118	7.733	11.790	13.547	7.054	7.308	6.769	5.860	13.125
0.000	-0.008	0.000	0.000	0.000	0.000	0.000	0.000	0.000	0.000	0.000
5.725	5.641	5.960	5.856	5.894	5.306	5.225	5.133	5.230	5.721	5.064
4.291	4.263	4.359	4.406	4.487	4.390	4.274	4.408	4.399	4.315	4.238
-0.542	5.495	3.611	6.766	3.565	-0.042	5.282	2.355	3.366	3.120	0.000
2.499	2.695	2.861	2.874	2.861	2.904	2.693	2.714	2.842	2.908	2.760
1.480	5.372	5.343	7.692	5.279	0.000	0.000	5.045	0.000	0.000	0.000
3.666	3.565	3.598	3.733	3.491	3.335	3.460	3.185	3.627	3.557	5.103
2.032	1.976	0.478	1.940	1.998	1.875	1.825	1.986	1.986	1.868	2.045
0.000	0.000	0.000	0.196	2.781	0.000	0.000	0.000	0.000	0.000	0.000
1.194	1.154	1.435	1.429	1.028	1.391	1.246	1.334	1.344	1.612	0.000
0.000	0.000	0.000	0.000	0.000	1.167	0.000	0.000	0.000	0.000	0.000
0.000	0.000	0.000	0.000	0.000	0.000	1.092	1.769	0.000	0.000	1.450
0.000	1.864	1.953	1.428	2.688	1.556	0.958	0.881	2.293	3.078	1.133
1.031	0.000	1.124	1.302	1.287	1.103	0.900	1.126	0.758	1.029	0.000
0.000	0.848	1.037	0.752	0.985	0.611	0.805	0.904	0.843	0.590	1.262
0.000	0.000	0.000	0.000	0.000	0.000	0.000	0.000	0.000	0.000	0.000
0.000	0.000	0.000	0.000	0.000	0.000	0.000	0.000	0.000	0.000	0.000
0.000	0.000	0.000	0.000	0.000	0.000	0.000	0.000	0.000	0.000	0.000
0.000	0.000	0.000	0.000	0.000	0.000	0.000	0.000	0.000	0.000	0.000
0.000	0.000	0.000	0.000	0.000	0.000	0.000	0.000	0.000	0.000	0.000
0.000	0.000	0.000	0.000	0.000	0.000	0.000	0.000	0.000	0.000	0.000
0.000	0.000	0.000	0.000	0.000	0.000	0.000	0.000	0.000	0.000	0.000
0.000	0.000	0.000	0.000	0.000	0.000	0.000	0.000	0.000	0.000	0.000
0.000	0.000	0.000	0.000	0.000	0.000	0.000	0.000	0.000	0.000	0.000
0.000	0.000	0.000	0.000	0.000	0.000	0.000	0.000	0.000	0.000	0.000
0.000	0.000	0.000	0.000	0.000	0.000	0.000	0.000	0.000	0.000	0.000
0.000	0.000	0.000	0.000	0.000	0.000	0.000	0.000	0.000	0.000	0.000
0.000	0.000	0.000	0.000	0.000	0.000	0.000	0.000	0.000	0.000	0.000
1.719	2.206	1.991	2.003	1.852	2.137	2.094	2.006	1.968	0.000	1.817
5.666	9.727	5.686	10.892	9.231	8.333	10.664	11.253	9.036	11.381	11.016
0.062	0.197	0.175	0.209	0.198	0.114	0.086	0.468	0.176	0.161	0.050
0.000	0.000	0.000	0.000	0.000	0.000	0.000	0.000	0.000	0.000	0.000
3.790	3.794	3.758	3.769	3.760	3.780	3.780	3.621	3.778	3.771	3.777
4.119	4.573	2.318	2.293	3.758	2.121	1.969	1.565	2.701	2.416	2.005



053トラック・バスその他の自動車	054二輪自動車	055自動車部品・同付属品	056鋼船	057その他の船舶	058船用内燃機関	059船舶修理	060鉄道車両	061鉄道車両修理	062航空機	063航空機修理
0.000	0.000	0.000	0.000	0.000	0.000	0.000	0.000	0.000	0.000	0.000
0.000	0.000	0.000	0.000	0.000	0.000	0.000	0.000	0.000	0.000	0.000
0.000	0.000	0.000	0.000	0.000	0.000	0.000	0.000	0.000	0.000	0.000
0.000	0.000	0.000	0.000	6.842	0.000	0.000	0.000	0.000	0.000	0.000
0.000	0.000	0.000	0.000	0.000	0.000	0.000	0.000	0.000	0.000	0.000
0.000	0.000	0.000	0.000	0.000	0.000	0.000	0.000	0.000	0.000	0.000
0.000	0.000	0.000	0.000	0.000	0.000	0.000	0.000	0.000	0.000	0.000
0.000	0.000	0.000	0.000	0.000	0.000	0.000	0.000	0.000	0.000	0.000
0.000	0.000	30.243	0.000	0.000	0.000	0.000	0.000	0.000	0.000	0.000
0.000	0.000	0.000	0.000	0.000	0.000	0.000	0.000	0.000	0.000	0.000
0.000	0.000	0.000	0.000	0.000	0.000	0.000	0.000	0.000	0.000	0.000
0.000	0.000	0.000	0.000	0.000	0.000	0.000	0.000	0.000	0.000	0.000
0.000	0.000	0.000	0.000	0.000	0.000	0.000	0.000	0.000	0.000	0.000
0.000	0.000	0.000	0.000	0.000	0.000	0.000	0.000	0.000	0.000	0.000
3.521	0.000	2.864	2.213	2.613	0.000	1.841	2.685	2.105	2.607	0.000
6.732	6.897	7.022	7.146	6.296	6.132	6.329	6.376	6.934	7.202	0.000
9.600	0.000	9.741	10.289	10.706	10.000	10.764	10.615	10.964	8.929	0.000
2.897	2.572	2.945	4.784	4.028	2.857	4.615	2.943	3.239	2.778	2.703
8.108	0.000	11.348	0.000	0.000	12.500	0.000	0.000	0.000	0.000	0.000
7.246	0.000	8.762	6.383	0.000	5.263	5.882	8.532	0.000	5.882	0.000
4.632	4.475	5.103	4.627	4.608	4.576	4.580	4.456	4.937	4.430	4.255
0.000	0.000	9.409	0.000	0.000	0.000	0.000	0.000	0.000	0.000	0.000
6.250	0.000	4.657	8.169	10.000	5.000	7.374	7.885	8.194	6.557	0.000
3.623	0.000	4.311	0.000	6.250	2.817	0.000	0.000	0.000	0.000	0.000
0.000	0.000	2.985	2.699	2.782	0.000	0.000	0.000	0.000	0.000	0.000
0.000	0.000	0.000	0.000	0.000	0.000	0.000	0.000	0.000	0.000	0.000
0.000	0.000	0.000	0.000	0.000	0.000	0.000	0.000	0.000	0.000	0.000
1.632	1.508	2.123	2.081	1.903	2.141	2.060	2.701	2.002	2.036	1.818
4.775	4.810	7.088	4.585	4.138	6.845	4.545	5.925	6.251	4.216	2.941
21.429	0.000	21.014	0.000	0.000	21.053	0.000	0.000	21.125	0.000	0.000
2.781	2.651	2.661	2.826	2.834	2.978	2.020	2.865	2.326	3.340	3.273
5.275	5.094	4.548	4.530	4.688	4.504	4.519	4.542	4.575	3.497	5.349
3.947	0.000	4.143	3.704	0.000	0.000	0.000	3.333	3.318	0.000	0.000
5.492	0.000	5.487	5.981	4.110	0.000	5.447	5.655	8.309	5.498	5.457
0.000	0.000	0.000	0.000	0.000	0.000	0.000	28.571	0.000	0.000	0.000
0.000	0.000	4.828	6.667	0.000	0.000	4.348	2.890	4.286	4.762	0.000
12.928	13.000	9.766	5.649	5.607	9.639	8.077	5.338	6.334	6.707	0.000
0.000	0.000	0.000	0.000	0.000	0.000	50.704	0.000	0.000	0.000	0.000
5.318	5.568	5.411	5.099	5.159	5.728	5.003	5.752	5.980	5.707	0.000
4.365	4.234	3.911	4.268	3.788	4.422	4.382	4.293	4.305	4.330	0.000
0.000	0.000	3.281	5.263	3.974	2.976	2.715	0.000	3.201	3.220	0.000
3.006	2.947	2.375	2.871	2.462	2.852	2.857	2.641	2.872	2.992	2.116
0.000	0.000	0.000	5.361	4.739	0.000	5.368	5.371	5.357	0.000	0.000
4.030	3.765	3.589	4.106	4.142	3.701	3.527	4.436	3.756	4.337	3.306
1.863	2.074	1.942	1.877	1.783	2.016	1.885	1.862	1.920	1.692	1.333
0.000	0.000	0.000	1.661	1.020	0.000	1.662	0.000	0.000	0.000	0.000
0.000	0.000	1.565	1.261	1.153	1.341	1.230	1.554	1.604	1.110	1.199
0.000	0.000	0.000	0.000	0.000	0.000	0.000	0.000	0.000	0.000	0.000
1.412	0.000	0.000	1.852	1.689	0.000	0.000	1.588	1.493	0.000	0.000
0.000	0.000	2.300	1.271	1.374	1.875	1.044	1.831	1.292	2.819	0.986
0.000	0.000	1.030	1.420	1.175	0.000	1.298	1.270	1.147	0.000	0.000
1.233	1.257	1.277	0.888	0.000	1.243	1.266	1.011	1.037	0.000	0.000
0.000	0.000	0.000	0.000	0.000	0.000	0.000	0.000	0.000	0.000	0.000
0.000	0.000	0.000	0.000	0.000	0.000	0.000	0.000	0.000	0.000	0.000
0.000	0.000	0.000	0.000	0.000	0.000	0.000	0.000	0.000	0.000	0.000
0.000	0.000	0.000	0.000	0.000	0.000	0.000	0.000	0.000	0.000	0.000
1.820	1.888	1.090	0.000	0.000	0.000	0.000	0.000	0.000	0.000	0.000
0.000	0.000	0.000	0.000	0.000	0.000	0.000	0.000	0.000	0.000	0.000
0.000	0.000	0.000	2.544	0.000	0.000	2.222	0.000	0.000	0.000	0.000
0.000	0.000	0.000	1.569	1.568	1.568	1.571	0.000	0.000	0.000	0.000
0.000	0.000	0.000	0.000	0.000	0.000	0.000	0.000	0.000	0.000	0.000
0.000	0.000	0.000	0.000	0.000	0.000	0.000	1.331	1.710	0.000	0.000
0.000	0.000	0.000	0.000	0.000	0.000	0.000	0.000	0.000	0.000	0.000
0.000	0.000	0.000	0.000	0.000	0.000	0.000	0.000	0.000	0.223	0.227
0.000	0.000	0.000	0.000	0.000	0.000	0.000	0.000	0.000	0.000	0.000
0.000	0.000	0.000	0.000	0.000	0.000	0.000	0.000	0.000	0.000	0.000
1.857	0.000	1.854	1.971	1.874	1.786	2.062	1.460	0.000	1.968	0.000
11.140	0.000	10.996	11.367	10.323	9.091	11.351	9.677	10.000	11.111	0.000
0.048	0.173	0.077	0.290	0.000	0.232	0.468	0.252	0.221	0.254	0.165
0.000	0.000	0.000	0.000	0.000	0.000	0.000	0.000	0.000	0.000	0.000
3.981	3.825	4.078	3.754	3.764	3.770	3.801	3.772	3.791	3.994	3.774
2.053	1.996	1.839	3.104	2.884	2.620	3.121	2.859	3.297	1.835	0.404

064その他の輸送機械	065精密機械	066その他の製造工業製品	067建築	068建設補修	069道路関係公共事業	070河川・下水道・その他の公共事業	071農林関係公共事業	072鉄道軌道建設	073その他の土木建設	074電力
0.000	0.000	3.156	6.915	2.734	6.844	6.915	6.900	4.167	6.467	0.000
0.000	0.000	8.706	0.000	0.000	0.000	0.000	0.000	0.000	0.000	0.000
0.000	0.000	0.000	0.000	0.000	0.000	0.000	0.000	0.000	0.000	0.000
0.000	0.000	5.126	5.927	5.950	5.433	6.049	4.481	6.757	5.681	0.000
0.000	0.000	3.947	0.000	0.000	0.000	0.000	0.000	0.000	0.000	0.000
0.000	0.000	0.000	0.000	0.000	0.000	0.000	0.000	0.000	0.000	0.000
0.000	22.449	17.220	50.441	52.671	45.329	48.686	44.039	44.676	50.570	0.000
0.000	0.000	0.000	0.000	28.571	0.000	0.000	0.000	0.000	0.000	14.479
0.000	0.000	0.000	0.000	0.000	0.000	0.000	0.000	0.000	0.000	19.277
0.000	0.000	4.167	0.000	0.000	0.000	0.000	0.000	0.000	0.000	0.000
0.000	0.000	0.000	0.000	0.000	0.000	0.000	0.000	0.000	0.000	0.000
0.000	0.000	0.000	0.000	0.000	0.000	0.000	0.000	0.000	0.000	0.000
0.000	0.000	0.000	0.000	0.000	0.000	0.000	0.000	0.000	0.000	0.000
3.279	3.434	3.287	3.391	2.878	2.023	1.829	1.235	1.587	1.716	0.000
6.552	6.975	7.008	6.995	6.994	7.051	7.055	6.958	7.062	7.013	6.952
8.511	9.720	9.732	10.710	10.694	10.793	10.784	10.745	10.722	10.711	9.013
2.484	2.825	3.000	6.291	5.352	2.919	2.955	2.448	2.609	2.811	2.972
0.000	11.994	11.737	9.557	9.553	12.500	6.667	7.500	0.000	9.388	0.000
8.629	8.843	9.846	9.100	9.126	0.000	0.000	0.000	0.000	0.000	0.000
4.757	4.620	4.485	4.707	4.464	4.785	4.869	5.018	4.956	5.198	4.489
0.000	0.000	11.429	0.000	0.000	13.119	13.100	12.965	13.163	13.106	9.335
4.626	7.016	5.528	7.057	6.190	6.996	6.405	6.629	6.122	7.291	8.081
1.869	5.012	3.536	2.963	3.020	0.000	0.000	0.000	0.000	0.000	0.000
2.027	2.835	2.901	0.000	0.000	0.000	0.000	0.000	0.000	0.000	0.000
0.000	5.801	6.128	0.000	0.000	0.000	0.000	0.000	0.000	0.000	0.000
0.000	0.000	0.000	0.000	0.000	0.000	0.000	0.000	0.000	0.000	0.000
2.160	2.494	2.844	2.146	2.002	2.348	2.349	2.495	2.781	2.943	2.955
5.743	7.304	8.182	4.549	4.269	3.791	3.694	3.412	3.821	3.640	7.444
0.000	21.094	20.714	11.022	1.548	11.028	11.027	11.027	11.073	11.027	0.528
3.097	3.152	3.240	2.743	2.805	2.838	2.813	2.802	2.831	2.789	0.000
4.940	4.549	4.529	4.468	4.403	4.523	4.529	4.452	4.530	4.526	0.000
3.922	4.148	4.386	3.158	3.960	3.150	3.571	3.636	2.381	3.662	3.857
5.329	5.104	5.998	7.092	7.655	8.143	8.310	0.000	8.140	8.265	0.000
0.000	0.000	14.004	7.320	6.925	7.119	7.198	7.299	7.072	8.402	0.000
0.000	4.864	3.909	3.934	4.639	4.338	4.493	4.191	3.717	4.813	0.000
11.170	8.845	9.965	6.524	7.572	5.830	5.781	5.863	7.239	6.941	5.335
0.000	0.000	0.000	0.000	0.000	0.000	0.000	0.000	0.000	0.000	0.000
6.135	5.229	5.446	5.065	5.232	5.064	5.227	5.475	6.327	5.376	0.000
4.310	4.359	4.375	4.235	4.241	4.259	4.225	4.189	4.266	4.185	0.000
3.125	3.578	3.361	2.599	0.000	0.000	0.000	0.000	0.000	0.000	2.232
2.931	2.887	2.810	3.002	3.039	2.983	3.038	3.057	3.000	3.238	3.104
0.000	0.000	5.518	8.107	8.374	13.408	13.594	11.965	13.459	12.981	0.000
3.681	3.449	3.704	3.791	3.482	4.794	4.173	4.090	3.826	4.458	4.257
2.016	1.892	1.923	1.813	1.981	1.934	1.868	1.754	1.759	1.877	0.000
0.000	0.000	0.000	0.000	0.000	0.000	0.000	0.000	0.000	0.000	0.000
1.583	1.345	1.159	1.184	1.191	1.137	1.106	0.855	0.000	0.629	0.000
0.000	0.000	0.000	0.000	0.000	0.000	0.000	0.000	0.000	0.000	0.000
1.786	0.000	1.741	1.275	0.000	2.459	2.310	0.000	2.055	1.935	0.000
2.699	2.451	2.678	1.811	2.101	1.382	1.774	2.192	1.239	1.604	0.556
1.121	1.103	1.235	1.332	1.242	1.176	1.268	1.179	1.170	1.340	0.000
1.175	0.973	1.054	1.063	0.626	1.111	0.853	0.814	0.923	1.078	0.877
0.000	0.000	0.000	0.000	0.000	0.000	0.000	0.000	0.000	0.000	0.000
0.000	0.000	0.000	0.000	0.000	0.000	0.000	0.000	0.000	0.000	0.000
0.000	0.000	0.000	0.000	0.000	0.000	0.000	0.000	0.000	0.000	0.000
0.000	0.000	0.000	0.000	0.000	0.000	0.000	0.000	0.000	0.000	0.000
0.000	0.000	0.000	0.000	0.000	0.000	0.000	0.000	0.000	0.000	0.000
0.000	0.000	0.000	0.000	0.000	0.000	0.000	0.000	0.000	0.000	0.000
0.000	0.000	0.000	0.000	0.000	0.000	0.000	0.000	0.000	0.000	0.000
0.000	0.000	0.000	0.000	0.000	0.000	0.000	0.000	0.000	0.000	0.000
0.000	0.000	0.000	0.000	0.000	0.000	0.000	0.000	0.000	0.000	0.000
0.000	0.000	0.000	0.000	0.000	0.000	0.000	0.000	0.000	0.000	0.000
0.000	0.000	0.000	0.000	0.000	0.000	0.000	0.000	0.000	0.000	0.000
0.000	0.000	0.000	0.000	0.000	0.000	0.000	0.000	0.000	0.000	0.000
0.261	0.000	0.000	0.000	0.000	0.000	0.000	0.000	0.000	0.000	0.000
0.000	0.957	2.123	1.901	0.000	1.861	1.848	1.818	0.000	0.000	0.000
8.000	5.451	5.310	10.766	10.502	11.326	11.360	11.374	11.462	11.330	5.399
0.298	0.078	0.067	0.017	0.485	0.031	0.077	0.000	0.023	0.034	0.038
0.000	0.000	0.000	0.000	0.000	0.000	0.000	0.000	0.000	0.000	0.000
3.798	3.798	3.722	3.735	3.722	3.772	3.781	3.792	3.724	3.774	3.736
1.675	2.416	4.549	7.127	6.060	11.552	9.363	9.954	8.139	9.861	10.950







108通信	109放送	110公務	111教育	112研究	113医療・保健	114社会保障	115その他の公 共サービス	116広告・調査・ 情報サービス	117物品買貸業 (除貸自動車)	118貸自動車業
0.000	0.000	9.317	1.318	0.000	9.747	9.613	0.000	0.000	6.885	0.000
0.000	0.000	3.846	5.085	5.079	3.574	3.466	0.000	0.000	0.000	0.000
0.000	0.000	0.000	0.000	0.000	0.000	0.000	0.000	0.000	0.000	0.000
0.000	0.000	4.878	0.000	0.000	4.614	4.587	0.000	0.000	0.000	0.000
0.000	0.000	3.390	0.000	0.000	4.136	4.203	0.000	0.000	0.000	0.000
0.000	0.000	0.000	0.000	0.000	0.000	0.000	0.000	0.000	0.000	0.000
0.000	0.000	68.463	0.000	0.000	0.000	0.000	0.000	0.000	0.000	0.000
0.000	0.000	32.000	27.503	27.733	26.667	21.429	0.000	0.000	0.000	0.000
0.000	0.000	0.000	0.000	0.000	0.000	0.000	0.000	0.000	0.000	0.000
0.000	0.000	3.918	2.600	0.000	4.241	4.263	0.000	0.000	0.000	0.000
0.000	0.000	2.887	0.000	0.000	5.430	5.423	0.000	0.000	0.000	0.000
0.000	0.000	0.000	21.818	21.806	21.930	20.930	0.000	0.000	0.000	0.000
0.000	0.000	0.000	0.000	0.000	0.000	0.000	0.000	0.000	0.000	0.000
1.538	0.000	3.783	15.209	20.000	9.226	17.577	2.558	2.843	2.984	0.000
6.916	6.771	6.965	6.937	7.266	6.897	6.909	7.017	7.216	6.699	4.762
9.449	9.284	10.170	0.000	9.501	7.905	9.302	9.581	10.634	9.615	0.000
2.937	2.882	2.999	3.070	2.964	2.909	2.953	3.109	3.000	2.872	2.768
9.439	0.000	9.684	9.687	9.663	9.550	9.691	9.684	9.671	0.000	0.000
9.324	8.955	9.110	9.311	9.274	10.260	10.449	9.222	9.119	8.800	0.000
4.425	4.491	4.644	4.911	4.710	4.761	4.687	4.593	0.461	4.486	4.323
0.000	0.000	10.000	0.000	0.000	0.000	0.000	0.000	0.000	0.000	0.000
0.000	0.000	7.637	0.000	6.154	6.178	4.196	0.000	8.180	0.000	0.000
0.000	0.000	2.660	4.500	8.400	4.496	1.639	0.000	0.000	0.000	0.000
0.000	0.000	0.000	0.000	0.000	2.613	0.000	0.000	0.000	0.000	0.000
0.000	0.000	5.660	0.000	0.000	0.000	0.000	0.000	0.000	0.000	0.000
3.867	0.000	3.827	3.733	3.806	3.825	3.824	0.000	0.000	0.000	0.000
0.000	3.409	2.782	3.325	3.191	3.263	2.778	3.017	2.986	3.158	2.564
3.789	7.140	4.343	4.526	3.390	6.204	7.867	4.817	5.763	4.557	2.928
0.000	0.000	0.000	0.000	0.000	0.000	0.000	1.300	0.000	10.050	0.000
2.733	24.423	12.082	7.292	4.876	8.080	2.490	8.905	3.275	5.973	8.696
3.674	5.882	4.686	3.390	0.000	4.451	4.186	4.520	3.279	4.518	2.632
4.021	3.761	3.842	4.069	4.063	3.822	3.203	4.149	2.000	4.142	0.000
0.000	0.000	6.450	6.572	7.469	6.639	6.452	6.561	6.667	0.000	0.000
0.000	0.000	16.066	0.000	31.447	0.000	0.000	0.000	0.000	0.000	0.000
0.000	0.000	3.994	4.077	0.000	4.023	4.043	3.856	0.000	0.000	0.000
0.000	0.000	9.214	5.420	7.059	7.532	0.000	0.000	0.000	0.000	0.000
0.000	0.000	0.000	0.000	0.000	0.000	0.000	0.000	0.000	0.000	0.000
0.000	0.000	3.846	0.000	0.000	0.000	0.000	0.000	0.000	0.000	0.000
0.000	0.000	4.223	0.000	0.000	4.483	2.500	4.348	0.000	0.000	0.000
0.000	0.000	0.000	0.000	0.000	0.000	0.000	0.000	0.000	0.000	0.000
0.000	0.000	3.033	0.000	0.000	3.097	2.857	2.759	0.000	0.000	0.000
0.000	0.000	10.000	0.000	0.000	0.000	0.000	0.000	0.000	0.000	0.000
4.215	2.878	1.146	3.323	3.738	4.366	4.247	4.001	3.593	4.293	7.027
1.515	0.000	1.843	0.000	0.000	0.000	0.000	0.000	0.000	0.000	2.222
0.000	0.000	0.000	0.000	0.000	0.000	0.000	0.000	0.000	0.000	0.000
0.794	0.000	1.155	0.000	0.000	0.000	0.000	0.000	0.000	0.935	0.000
0.000	0.000	0.000	0.000	0.000	0.000	0.000	0.000	0.000	1.230	0.000
0.000	1.429	1.293	0.000	0.000	0.000	0.000	0.000	0.000	1.971	0.000
0.915	1.307	1.429	0.988	1.307	0.000	0.000	0.000	1.302	1.408	0.000
0.000	0.000	0.000	0.000	0.000	0.000	0.000	0.000	0.000	0.000	0.000
0.000	1.028	1.108	1.125	1.333	1.003	0.000	0.000	0.901	0.000	0.000
0.000	0.000	0.000	0.000	0.000	0.000	0.000	0.000	0.000	0.000	0.000
0.000	0.000	2.486	0.000	0.000	0.000	0.000	0.000	0.000	0.000	0.000
0.000	0.000	0.000	0.000	0.000	0.000	0.000	0.000	0.000	0.000	0.000
0.000	0.000	0.000	0.000	0.000	0.000	0.000	0.000	0.000	0.000	0.000
0.000	0.000	0.000	0.000	0.000	0.000	0.000	0.000	0.000	0.000	0.000
0.000	0.000	0.000	0.000	0.000	0.000	0.000	0.000	0.000	0.000	0.000
0.000	0.000	0.000	0.000	0.000	0.000	0.000	0.000	0.000	0.000	0.000
0.000	0.000	1.539	0.000	0.000	0.000	0.000	0.000	0.000	0.000	0.000
0.000	0.000	0.000	0.000	0.000	0.000	0.000	0.000	0.000	0.000	0.000
0.000	0.000	0.000	0.000	0.000	0.000	0.000	0.000	0.000	0.000	0.000
0.000	0.000	0.000	0.000	0.000	0.000	0.000	0.000	0.000	0.000	0.000
0.000	0.000	2.234	0.000	0.000	0.000	0.000	0.000	0.000	0.000	0.000
0.000	0.000	0.000	0.000	0.000	0.000	0.000	0.000	0.000	0.000	0.000
0.000	0.000	2.865	0.000	0.000	0.000	0.000	0.000	0.000	0.000	0.000
1.471	1.282	2.099	1.220	1.351	1.717	1.718	1.124	1.551	1.737	0.000
10.964	7.451	3.949	5.051	9.349	11.242	7.900	8.367	10.774	7.384	11.111
0.036	0.008	0.083	0.195	0.555	0.300	0.535	0.440	0.114	0.199	0.161
0.000	0.000	0.000	0.000	0.000	0.000	0.000	0.000	0.000	0.000	0.000
3.785	3.775	3.777	3.774	3.760	3.778	3.805	3.780	3.777	3.873	4.311
2.887	1.919	3.097	4.259	4.963	3.747	4.670	4.511	0.967	3.421	2.327

119自動車修理	120機械修理	121その他の対事業所サービス	122娯楽サービス	123飲食店	124旅館・その他の宿泊所	125その他の対個人サービス	126事務用品	127分類不明	128内生部門計	129家計外消費支出
0.000	0.000	4.545	2.430	10.721	9.834	7.265	0.000	0.000	8.281	7.764
0.000	0.000	0.000	2.941	3.488	3.511	0.000	0.000	0.000	2.203	0.000
0.000	0.000	0.000	0.000	0.000	0.000	0.000	0.000	0.000	0.000	0.000
0.000	0.000	0.000	0.000	4.690	4.686	0.000	0.000	0.000	5.389	4.708
0.000	0.000	0.000	3.600	4.752	5.113	0.000	0.000	0.000	4.237	4.733
0.000	0.000	0.000	0.000	0.000	0.000	0.000	0.000	0.000	18.289	0.000
0.000	0.000	0.000	22.917	0.000	0.000	0.000	0.000	32.357	47.842	0.000
0.000	0.000	28.571	16.667	27.517	27.679	27.700	0.000	25.000	19.069	0.000
0.000	0.000	0.000	0.000	0.000	0.000	0.000	0.000	0.000	10.709	0.000
0.000	0.000	0.000	0.000	4.145	3.997	0.000	0.000	0.000	5.122	4.387
0.000	0.000	0.000	0.000	5.813	5.861	0.000	0.000	5.469	5.620	5.711
0.000	0.000	0.000	21.817	0.000	0.000	0.000	0.000	0.000	21.121	0.000
0.000	0.000	0.000	0.000	0.000	0.000	0.000	0.000	0.000	1.673	1.865
2.469	0.000	2.824	2.851	0.000	2.884	3.916	2.866	4.285	2.361	8.553
7.031	7.111	7.012	7.100	7.002	6.939	6.922	7.059	6.826	6.994	7.062
10.750	0.000	10.710	9.569	9.596	9.569	9.724	0.000	14.402	10.213	9.600
3.032	3.070	2.973	3.005	3.046	2.931	3.005	0.000	2.889	4.291	3.072
0.000	9.558	9.751	9.654	0.000	9.683	9.650	9.698	8.702	8.788	9.895
8.333	0.000	9.113	10.587	10.608	10.462	9.522	9.116	8.466	9.306	10.310
4.978	4.351	4.578	4.522	5.286	5.434	5.003	0.000	4.989	3.493	5.721
0.000	0.000	0.000	13.091	0.000	0.000	13.120	0.000	10.000	10.411	0.000
8.175	8.136	0.000	0.000	2.013	1.938	5.171	0.000	5.171	5.370	0.000
4.518	4.494	0.000	0.000	0.000	0.000	7.974	0.000	2.786	4.051	0.000
0.000	0.000	0.000	0.000	0.000	0.000	0.000	0.000	2.416	2.645	0.000
0.000	0.000	0.000	0.000	0.000	0.000	0.000	0.000	5.590	5.762	0.000
0.000	0.000	0.000	3.279	0.000	3.268	3.390	0.000	3.438	3.675	3.824
2.011	2.105	2.976	2.737	2.489	2.149	2.928	3.443	2.263	2.585	2.298
6.094	4.002	4.897	6.171	12.793	7.819	4.818	0.000	3.981	4.463	2.934
0.000	0.000	1.858	0.000	2.494	0.000	20.690	0.000	8.333	6.863	1.454
3.172	3.570	3.192	3.159	8.078	6.852	8.454	2.660	4.590	3.299	21.314
5.338	4.534	4.585	4.464	3.631	3.942	4.420	4.529	4.044	4.632	4.169
4.040	5.000	3.846	3.878	3.610	3.705	3.918	0.000	3.860	4.185	4.166
5.493	5.846	8.656	6.508	-24.100	8.491	6.285	0.000	6.227	5.889	8.008
0.000	0.000	0.000	0.000	0.000	0.000	0.000	0.000	26.067	8.504	0.000
0.000	0.000	3.916	0.000	4.029	4.029	3.963	0.000	3.897	4.228	4.026
9.334	13.830	4.762	5.415	7.111	13.732	13.778	5.412	6.298	6.849	5.420
0.000	0.000	0.000	0.000	0.000	0.000	42.857	0.000	31.818	4.465	0.000
5.068	0.000	0.000	0.000	0.000	0.000	5.060	0.000	4.991	4.957	0.000
0.000	4.249	0.000	0.000	4.647	4.945	4.046	3.333	3.831	4.253	0.000
0.000	0.000	0.000	0.000	0.000	0.000	0.000	0.000	3.271	4.289	0.000
2.684	3.041	2.760	2.564	2.898	2.881	2.871	2.778	2.619	2.749	2.903
5.387	0.000	0.000	0.000	0.000	0.000	0.000	0.000	7.623	9.505	0.000
4.214	3.804	4.682	3.521	3.929	4.691	5.013	7.479	3.662	3.714	3.905
1.994	1.915	2.091	1.351	0.000	0.000	1.246	0.000	0.000	1.214	0.000
0.000	1.888	0.000	0.000	0.000	0.000	0.000	0.000	0.000	0.569	0.000
1.434	1.328	0.000	0.000	0.000	0.000	1.224	0.000	0.000	1.339	0.000
0.000	1.511	0.000	1.853	0.000	0.000	1.560	1.721	0.000	1.300	1.681
1.766	1.792	0.000	1.353	0.000	0.000	0.000	0.000	0.000	1.256	1.460
1.146	1.772	1.222	1.312	0.000	0.000	0.000	1.305	0.000	1.111	1.089
1.071	1.786	0.000	0.000	0.000	0.000	0.000	0.000	0.000	1.117	0.000
1.192	1.079	1.185	1.098	1.013	1.228	0.959	0.000	0.241	0.944	1.203
0.000	0.000	0.000	0.000	0.000	0.000	0.000	0.000	0.000	0.000	0.000
0.000	0.000	0.000	0.000	0.000	0.000	0.000	0.000	0.000	2.486	0.000
0.000	0.000	0.000	0.000	0.000	0.000	0.000	0.000	0.000	0.000	0.000
2.118	0.000	0.000	0.000	0.000	0.000	0.000	0.000	0.000	1.531	0.000
0.000	0.000	0.000	0.000	0.000	0.000	0.000	0.000	0.000	0.000	0.000
0.000	0.000	0.000	0.000	0.000	0.000	0.000	0.000	0.000	2.510	0.000
0.000	0.000	0.000	0.000	0.000	0.000	0.000	0.000	0.000	1.569	0.000
0.000	0.000	0.000	0.000	0.000	0.000	0.000	0.000	0.000	0.000	0.000
0.000	0.000	0.000	0.000	0.000	0.000	0.000	0.000	0.000	1.502	0.000
0.000	0.000	0.000	0.000	0.000	0.000	0.000	0.000	0.000	0.000	0.000
0.000	0.000	0.000	0.000	0.000	0.000	0.000	0.000	0.000	1.589	0.000
0.000	0.000	0.000	0.000	0.000	0.000	0.000	0.000	0.000	0.000	0.000
0.000	2.846	1.899	0.000	0.000	0.000	2.668	0.000	0.000	0.791	0.000
0.000	1.957	1.938	1.693	1.313	1.587	1.768	0.000	0.000	1.486	1.613
11.324	10.000	10.693	5.303	9.726	8.483	7.927	5.636	6.212	7.526	5.929
0.083	0.265	0.257	0.314	0.024	0.114	0.040	0.000	1.163	0.134	2.674
0.000	0.000	0.000	0.000	0.000	0.000	0.000	0.000	0.000	0.000	0.000
4.271	3.778	3.802	3.773	3.779	3.773	3.767	3.729	0.000	3.838	0.000
2.802	1.997	4.010	3.233	5.050	4.792	3.179	7.254	4.777	4.601	4.871

(単位:%)

130民間消費支出	131一般政府消費支出	132国内総資本形成(公的)	133国内総資本形成(民間)	134在庫純増	135輸出	136最終需要計	137需要合計
8.083	0.000	0.000	0.000	14.340	3.122	8.092	8.221
3.214	0.000	0.000	0.000	0.020	3.812	1.747	2.145
0.000	0.000	0.000	0.000	0.000	0.000	0.000	0.000
4.220	0.000	0.000	0.000	0.075	2.985	1.745	4.359
4.427	0.000	0.000	0.000	0.000	2.382	4.191	4.225
0.000	0.000	0.000	0.000	-14.591	5.482	-23.399	18.531
37.500	0.000	0.000	0.000	71.431	22.526	62.658	47.949
25.397	0.000	0.000	0.000	42.484	19.318	41.304	19.149
0.000	0.000	0.000	0.000	287.259	0.000	287.251	13.280
3.908	0.213	0.000	0.000	-3.455	2.158	3.801	4.211
5.712	0.000	0.000	0.000	-1.799	5.899	5.745	5.711
21.781	0.000	0.000	0.000	0.000	10.315	21.829	21.224
1.865	0.000	0.000	0.000	0.843	2.483	1.868	1.867
5.547	0.000	2.169	3.076	-0.890	0.512	2.175	2.326
7.186	0.000	0.000	7.055	8.782	1.312	7.153	7.118
9.586	0.000	9.599	9.582	19.610	6.437	10.136	10.211
3.118	0.000	3.061	3.054	0.175	2.071	3.042	3.813
9.820	0.000	0.000	0.000	3.449	8.838	9.100	8.804
10.089	0.000	0.000	0.000	38.718	4.624	9.335	9.309
6.247	5.605	0.000	0.000	0.566	1.661	5.935	3.820
13.124	0.000	0.000	0.000	13.191	8.350	10.455	10.413
2.030	0.000	0.000	0.000	3.704	5.039	4.711	5.316
2.871	0.000	0.000	0.000	1.596	2.006	1.992	3.720
0.000	0.000	0.000	0.000	0.303	2.363	2.263	2.579
0.000	0.000	0.000	0.000	3.306	0.429	0.585	4.501
3.825	0.000	0.000	0.000	0.000	2.954	3.713	3.679
2.382	0.000	0.000	0.000	2.882	1.312	2.126	2.389
3.705	0.000	0.000	0.000	-3.307	0.918	3.545	4.180
1.296	0.000	0.000	0.000	-15.870	2.999	4.240	6.795
20.516	0.000	0.000	0.000	0.225	2.418	13.843	4.287
3.915	0.000	0.000	0.000	5.092	1.750	2.876	4.173
4.015	0.000	0.000	0.000	12.428	2.478	3.997	4.032
8.399	0.000	0.000	0.000	-1.844	5.885	6.652	5.991
8.209	0.000	0.000	0.000	3.284	8.876	7.246	8.488
4.040	0.000	0.000	0.000	0.161	6.299	4.779	4.372
5.453	0.000	0.000	0.000	68.860	6.732	6.088	6.723
0.000	0.000	0.000	0.000	-15.888	6.443	-2.036	4.608
0.000	0.000	0.000	0.000	11.142	0.162	0.280	4.336
4.762	0.000	0.000	0.000	0.667	1.626	1.155	4.231
3.274	0.000	0.000	0.000	3.360	2.329	11.683	4.461
2.923	0.000	0.000	20.623	0.813	1.870	6.996	3.379
5.367	0.000	13.693	13.838	4.820	1.365	5.838	9.437
4.173	0.000	3.762	3.894	1.849	2.303	3.377	3.661
2.257	0.000	1.868	1.911	1.729	0.683	1.553	1.417
2.757	0.000	1.687	1.892	0.591	0.940	1.557	1.381
1.197	0.000	1.191	1.201	0.985	0.718	1.066	1.177
1.752	0.000	1.659	1.693	0.838	2.229	1.811	1.673
1.495	0.000	1.465	1.483	0.142	0.759	1.315	1.305
1.123	0.000	1.176	1.192	0.191	0.990	1.088	1.097
0.000	0.000	1.378	1.439	0.121	0.668	1.187	1.167
1.156	0.000	1.251	1.252	0.082	1.429	1.338	1.068
2.451	0.000	2.405	2.403	2.686	1.831	2.251	2.251
2.488	0.000	2.492	2.488	1.444	1.691	2.249	2.251
2.836	0.000	2.838	2.836	0.139	1.904	2.251	2.251
2.248	0.000	1.526	1.525	1.215	1.358	1.389	1.509
0.000	0.000	0.000	0.000	0.000	0.000	0.000	0.000
2.548	0.000	2.543	2.547	-0.348	0.000	2.034	2.053
1.911	0.000	0.000	1.569	-2.893	0.849	1.081	1.417
0.000	0.000	0.000	0.000	0.000	0.000	0.000	0.000
0.000	0.000	1.543	1.543	0.000	1.000	1.515	1.510
0.000	0.000	0.000	0.000	0.000	0.000	0.000	0.000
0.000	0.000	2.222	2.234	0.000	0.227	1.776	1.666
0.000	0.000	0.000	0.000	0.000	0.000	0.000	0.000
2.694	0.000	1.711	2.695	0.594	0.779	2.181	1.766
2.072	0.000	1.841	1.908	1.911	1.208	1.733	1.673
5.834	0.000	9.854	9.633	2.870	4.077	6.413	6.859
3.389	0.000	0.000	0.000	0.000	0.000	0.061	0.115
0.000	0.000	0.000	0.000	0.000	1.320	0.001	0.001
1.898	0.000	0.000	0.000	0.000	0.093	0.715	3.802
3.837	0.465	1.751	1.888	9.440	1.349	2.806	3.861



4 運賃・マージン表  
4-(3)商業マージン表

	001耕種農業	002畜産・養蚕	003農業サービス	004林業	005漁業	006金属鉱物	007非金属鉱物	008石炭・亜炭	009原油・天然ガス
001 耕種農業	52,101	8,178	0	0	0	0	0	0	0
002 畜産・養蚕	0	976	318	0	0	0	0	0	0
003 農業サービス	0	0	0	0	0	0	0	0	0
004 林業	0	0	0	7,382	0	24	22	113	3
005 漁業	0	0	0	0	13,896	0	0	0	0
006 金属鉱物	0	0	0	0	0	0	0	0	0
007 非金属鉱物	0	0	0	0	0	0	170	0	0
008 石炭・亜炭	0	0	0	0	0	0	0	3	0
009 原油・天然ガス	0	0	0	0	0	0	0	0	2
010 食品	0	1,054	0	5,191	21,313	0	0	0	0
011 飲料	0	1,607	0	0	1,768	0	0	0	0
012 飼料・有機質肥料(除別掲)	25,714	42,353	1,809	26	914	0	0	0	0
013 たばこ	0	0	0	0	0	0	0	0	0
014 繊維工業製品	1,133	48	594	2,782	6,370	0	2	0	0
015 衣服・その他の繊維製品	18,073	2,638	5,013	1,077	12,152	4	3,747	261	40
016 製材・木製品	102	67	70	1,065	1,878	0	286	46	7
017 家具・装備品	0	0	716	168	248	7	425	58	42
018 パルプ・紙・板紙・加工紙	585	0	83	0	22	0	0	0	0
019 紙加工品	16,862	1,037	3,652	0	130	0	0	0	0
020 出版・印刷	42	178	1,218	337	785	26	1,341	222	94
021 化学肥料	71,587	225	41	237	0	0	0	0	0
022 無機化学基礎製品	214	555	27	44	389	1	19	2	1
023 有機化学基礎・中間製品	0	3	157	0	0	17	15	0	0
024 合成樹脂	0	0	0	0	0	0	0	0	0
025 化学繊維	0	0	0	0	0	0	0	0	0
026 医薬品	0	2,802	6,728	0	2,938	0	0	0	0
027 化学最終製品(除別掲)	140,981	5,023	3,759	6,862	1,787	41	2,970	61	4
028 石油製品	16,630	892	4,160	7,365	35,732	30	4,634	61	57
029 石炭製品	0	0	0	0	3	0	87	1	0
030 プラスチック製品	23,716	744	1,117	2,013	9,506	7	116	16	18
031 ゴム製品	2,114	686	3,147	739	560	0	1,289	127	25
032 なめし革・毛皮・同製品	120	18	16	188	236	0	965	4	2
033 ガラス・ガラス製品	0	0	0	354	0	0	0	0	0
034 セメント・セメント製品	0	0	0	0	0	3	24	24	7
035 陶磁器	0	0	0	0	0	0	0	0	0
036 その他の窯業・土石製品	4,575	681	699	41	28	0	0	6	16
037 鉄鉄・粗鋼	0	0	0	0	0	0	0	0	0
038 鋼材	16	0	1	1	31	0	119	111	17
039 鉄鋼製品・その他の鉄鋼製品	0	0	0	0	0	3	2	1	0
040 非鉄金属製錬・精製	0	0	0	0	0	0	0	0	0
041 非鉄金属加工製品	0	0	0	0	0	4	15	30	1
042 建設・建築用金属製品	0	0	0	6	86	0	0	35	0
043 その他の金属製品	2,847	909	66	1,475	902	10	4,595	270	96
044 一般産業機械	0	0	0	177	0	4	741	11	15
045 特殊産業機械	0	0	0	0	0	0	0	0	0
046 その他の一般機器	0	0	0	0	0	2	724	0	16
047 事務用・サービス用機器	0	0	0	0	0	0	0	0	0
048 民生用電気機械	0	0	0	0	0	0	0	0	0
049 電子・通信機器	0	0	0	12	2	0	0	0	0
050 重電機器	0	0	0	0	0	0	0	0	0
051 その他の電気機器	28	255	1	0	913	15	140	0	0
052 乗用車	0	0	0	0	0	0	0	0	0
053トラック・バスその他の自動車	0	0	0	0	0	0	0	0	0
054 二輪自動車	0	0	0	0	0	0	0	0	0
055 自動車部品・同付属品	0	0	0	0	0	0	0	0	0
056 鋼船	0	0	0	0	0	0	0	0	0
057 その他の船舶	0	0	0	0	0	0	0	0	0
058 船用内燃機関	0	0	0	0	0	0	0	0	0
059 船舶修理	0	0	0	0	0	0	0	0	0
060 鉄道車両	0	0	0	0	0	0	0	0	0
061 鉄道車両修理	0	0	0	0	0	0	0	0	0
062 航空機	0	0	0	0	0	0	0	0	0
063 航空機修理	0	0	0	0	0	0	0	0	0
064 その他の輸送機械	0	0	0	0	0	0	0	0	0
065 精密機械	11	0	661	96	12	0	7	1	3
066 その他の製造工業製品	969	3	436	2,845	5,795	32	2,298	152	4
116 広告・調査・情報サービス	40	20	28	26	53	2	38	8	6
125 その他の対個人サービス	0	0	0	0	0	0	0	0	0
127 分類不明	6,231	3,547	283	1,666	1,328	23	1,720	122	109
128 内生部門計	384,691	74,499	34,800	42,175	119,777	255	26,511	1,746	585

010食料品	011飲料	012飼料・有機質肥料(除別掲)	013たばこ	014繊維工業製品	015衣服・その他の繊維製品	016製材・木製品	017家具・装備品	018パルプ・紙・板紙・加工紙	019紙加工品	020出版・印刷
613,137	179,752	42,075	0	11,635	421	6	0	236	9	0
282,690	0	2,387	0	8,059	1,282	0	0	0	0	0
0	0	0	0	0	0	0	0	0	0	0
3,087	0	0	0	118	0	203,907	40	1,948	4	0
367,590	0	0	0	5	0	0	0	0	0	0
0	0	0	0	0	0	0	0	0	0	0
0	0	0	0	1	0	0	0	497	3	0
0	0	0	2	3	0	0	0	798	13	0
0	0	0	0	0	0	0	0	0	6	0
925,082	118,977	43,893	81	123	2,624	171	0	3,416	13	0
10,157	29,318	0	0	0	0	0	0	0	0	0
0	0	0	0	0	0	0	0	0	0	0
0	0	0	0	0	0	0	0	0	0	0
11	218	0	188	71,651	299,124	154	7,105	4,218	7,349	1,325
22,043	4,558	299	631	4,200	39,067	3,761	5,872	3,299	4,308	2,727
3,490	1,097	0	1	19	681	133,590	124,712	42,639	1,456	121
2,250	883	29	2,124	496	2,585	343	19,326	518	558	2,081
1,070	1,220	0	1,530	1,944	693	4,821	9,427	260,812	152,700	270,202
60,165	38,821	1,756	3,002	3,431	7,138	460	5,819	1,567	5,700	3,016
24,245	3,306	95	445	7,223	19,426	1,522	5,971	1,466	9,840	66,190
45	32	0	0	1	10	2	0	3	2	2
18,434	2,425	692	43	11,487	48	7	162	9,119	667	194
11,895	5,110	460	179	17,524	22	323	553	6,564	889	880
0	0	0	0	683	2	37	1,913	3,056	1,976	592
0	0	0	2,096	30,385	13,003	14	67	534	6	0
1,518	0	1,852	20	0	0	0	0	0	0	0
9,617	3,044	0	1,079	14,405	4,502	21,804	21,220	11,990	12,844	43,672
17,005	5,288	649	806	6,445	2,695	4,862	1,868	19,225	1,749	1,743
0	0	0	0	0	0	1	1	139	0	0
54,348	19,597	153	548	2,283	13,624	2,842	23,262	4,597	22,704	67,609
1,019	149	10	26	625	6,676	246	1,538	502	1,193	1,449
305	25	4	0	307	2,350	277	548	60	90	80
6,555	27,997	0	6	271	628	72	16,001	0	0	35
0	0	0	0	0	0	0	0	0	0	0
0	140	0	2	0	0	1	4,200	0	0	0
1,569	34	911	15	0	0	160	1,361	2,848	23	33
0	0	0	0	0	0	0	0	0	0	0
0	0	0	0	18	15	135	9,283	0	0	0
0	0	0	0	0	0	7	3,589	0	0	0
0	0	0	0	7	0	6	0	25	0	61
4,281	1,728	0	386	44	0	333	2,674	1	276	2,246
0	0	0	0	0	0	35	815	0	0	0
13,970	46,586	562	187	67	5,112	7,408	21,878	1,365	572	904
0	0	0	0	0	0	21	423	0	0	0
0	0	0	0	0	0	0	0	0	0	0
0	0	0	2	0	0	28	7,166	0	0	0
0	0	0	0	0	0	0	0	0	0	0
0	0	0	0	0	0	0	0	0	0	0
6	4	0	2	0	2	0	1	1	37	817
0	0	0	0	0	0	0	50	0	0	0
0	0	0	26	0	0	10	664	0	0	5
0	0	0	0	0	0	0	0	0	0	0
0	0	0	0	0	0	0	0	0	0	0
0	0	0	0	0	0	0	0	0	0	0
0	0	0	0	0	0	0	0	0	0	0
0	0	0	0	0	0	0	0	0	0	0
0	0	0	0	0	0	0	0	0	0	0
0	0	0	0	0	0	0	0	0	0	0
0	0	0	0	0	0	0	0	0	0	0
0	0	0	0	0	0	0	0	0	0	0
0	0	0	0	0	0	0	0	0	0	0
2	6	0	32	40	18	9	21	182	35	34
5,135	7,197	0	13	643	116,272	4,385	16,916	413	190	411
913	434	32	71	183	226	133	249	276	237	333
0	0	0	0	0	0	0	0	0	0	0
8,462	5,423	1,161	4,710	2,556	5,589	5,113	2,304	4,415	2,948	8,446
2,470,096	503,369	97,020	18,253	196,882	543,835	397,006	316,999	386,729	228,397	475,208

021化学肥料	022無機化学基礎製品	023有機化学基礎・中間製品	024合成樹脂	025化学繊維	026医薬品	027化学最終製品(除別掲)	028石油製品	029石炭製品	030プラスチック製品	031ゴム製品
0	0	459	0	304	5,333	797	0	169	0	32,596
68	0	0	0	0	21	0	0	0	0	0
0	0	0	0	0	0	0	0	0	0	0
0	73	0	0	0	0	6,055	0	0	0	0
9	0	0	0	0	166	0	0	0	0	0
12	3,577	0	22	0	0	0	0	0	0	0
214	807	115	0	0	28	98	0	1,470	0	21
68	169	1,051	232	139	5	16	28	21,801	1	17
321	9	2,367	134	0	0	26	62,936	0	0	0
26	42	4,039	67	0	12,320	4,427	12	0	81	0
0	0	533	0	0	240	2	0	0	0	0
0	0	0	0	0	0	0	0	0	0	0
0	0	0	0	0	0	0	0	0	0	0
214	0	0	0	0	1	41	0	0	1,856	13,894
710	580	1,096	709	163	3,689	2,837	231	2,650	1,957	2,056
9	1	91	7	0	0	282	0	0	1,319	28
41	414	940	444	65	2,264	1,221	54	108	3,192	512
0	848	1	1,353	4,795	1,601	9,122	0	0	5,096	1,700
500	546	790	1,950	565	15,520	28,667	0	10	6,146	1,671
351	1,860	1,625	1,001	582	12,744	8,723	532	366	6,566	4,982
0	1,801	4,075	981	39	689	1,270	8	0	0	17
4,912	17,159	24,970	4,394	1,249	17,055	43,893	133	36	6,427	11,907
245	10,646	97,167	89,374	26,156	35,538	94,957	5,508	369	33,796	57,752
0	0	0	204	8,097	0	26,435	0	1	254,287	242
0	0	0	0	0	0	0	0	0	296	60
0	0	0	0	0	19,560	2,462	0	0	0	0
360	686	10,896	2,374	815	14,218	64,532	2,429	3,506	14,164	4,800
4,272	6,396	26,516	7,505	2,547	1,629	5,907	47,330	38,171	4,162	5,644
126	754	1,714	0	0	0	24	0	0	5	0
941	2,013	591	1,886	597	34,136	24,136	971	0	194,420	23,037
119	160	1,596	505	0	1,864	964	0	158	1,402	16,992
14	10	77	11	14	12	198	5	135	141	45
2	673	152	8	0	8,917	5,024	0	0	9,420	465
0	0	0	0	0	0	89	16	58	0	0
0	164	6	0	0	0	126	0	0	230	0
69	6,877	902	191	7	1,407	939	66	2,068	969	182
0	157	0	0	0	0	0	0	0	0	0
0	0	0	0	0	0	0	0	0	2,047	1,281
0	61	4	0	0	0	33	0	0	23	0
0	9,105	361	0	0	0	4,042	0	0	209	0
0	613	4	0	0	867	1,820	61	0	4,228	1,202
0	0	0	0	0	0	0	0	0	0	0
2	1,899	1,745	714	21	6,475	8,560	1,248	903	2,071	12,248
0	0	0	0	0	0	0	8	20	11,848	0
0	0	0	0	0	0	0	0	0	0	0
0	0	0	0	0	0	134	0	1	818	0
0	0	0	0	0	0	0	0	0	0	0
0	0	0	0	0	0	0	0	0	17	0
0	1	4	1	0	5	5	2	0	4	1
0	0	0	0	0	0	0	0	0	0	0
0	12	0	0	0	0	297	0	0	34	0
0	0	0	0	0	0	0	0	0	0	0
0	0	0	0	0	0	0	0	0	0	0
0	0	0	0	0	0	0	0	0	0	0
0	0	0	0	0	0	0	0	0	0	0
0	0	0	0	0	0	0	0	0	0	0
0	0	0	0	0	0	0	0	0	0	0
0	0	0	0	0	0	0	0	0	0	0
0	0	0	0	0	0	0	0	0	0	0
0	0	0	0	0	0	0	0	0	0	0
0	0	0	0	0	0	0	0	0	0	0
0	0	0	0	0	0	0	0	0	0	0
4	57	32	6	1	114	49	5	0	239	17
0	0	184	1	10	11	163	0	63	688	440
44	111	394	177	45	872	360	128	79	165	206
0	0	0	0	0	0	0	0	0	0	0
192	2,474	7,205	2,092	222	6,628	4,267	422	376	7,883	1,628
13,845	70,755	191,702	116,343	46,433	203,929	353,000	122,133	72,518	576,207	195,643

032なめし革・毛皮・同製品	033ガラス・ガラス製品	034セメント・セメント製品	035陶磁器	036その他の窯業・土石製品	037鉄鉄・粗鋼	038鋼材	039鑄鍛造品・その他の鉄鋼製品	040非鉄金属製錬・精製	041非鉄金属加工製品	042建設・建築用金属製品
0	0	0	0	201	0	0	0	0	72	0
1,822	0	0	25	0	0	0	0	0	0	0
0	0	0	0	0	0	0	0	0	0	0
909	0	0	1	0	0	0	3	0	0	0
0	0	0	0	0	0	0	0	0	0	0
0	3	8	14	555	35,051	0	0	22,015	0	0
1	2,435	22,605	775	6,595	1,569	0	68	68	10	24
0	0	4,874	0	173	839	4	3	102	11	0
0	12	0	18	24	13	205	28	0	75	1
4,139	21	0	70	402	0	0	6	0	0	0
0	0	0	0	0	0	0	0	0	0	0
0	0	0	0	0	0	0	0	0	0	0
0	0	0	0	0	0	0	0	0	0	0
7,723	805	12	0	966	0	0	14	0	1,008	276
1,587	2,498	2,837	2,092	2,944	310	3,445	2,723	333	2,622	3,885
948	2,814	258	4,095	2,011	0	208	1,221	0	4,964	2,861
78	372	1,056	1,472	1,387	311	747	698	26	688	1,305
130	3,201	0	1,881	3,501	0	216	105	0	1,416	152
1,502	4,921	3,092	5,566	1,384	0	0	227	0	152	4
2,288	2,710	6,828	4,282	4,014	1,641	2,015	2,109	540	1,162	8,697
3	12	0	0	82	0	605	0	33	3	0
163	6,934	246	1,356	705	6,390	4,006	383	697	1,327	2,709
169	1,942	113	51	3,384	59	0	11	115	2,896	7
750	1,182	0	0	1,089	0	29	0	0	4,925	22
176	109	0	0	616	0	0	0	0	0	0
0	0	0	0	0	0	0	0	0	0	0
553	1,311	4,063	110	6,714	1,280	2,874	2,164	20	3,169	8,848
345	8,004	6,378	5,679	9,620	1,516	6,871	4,032	1,822	4,119	3,956
0	6	74	0	2,456	0	1,594	28,425	1,404	728	19
8,273	4,776	128	347	1,161	0	12	51	210	14,434	3,006
7,249	53	1,899	0	1,087	1,351	3,280	1,257	16	231	4,608
29,422	7	136	107	93	41	14	195	8	55	454
1	2,409	132	0	622	0	0	0	0	1,989	627
0	0	126,982	0	1,439	0	0	130	0	0	8
0	8	207	12,454	0	0	0	7	0	0	0
15	8,598	23,666	5,238	33,944	18,954	1,836	8,828	838	2,185	1,884
0	0	0	0	0	177,247	21,416	54,815	0	1	0
0	0	9,014	0	1,552	0	160,071	152,828	0	868	84,890
7	4	953	136	400	25	0	682	0	143	24,987
0	701	0	1,264	3,551	5,372	14,564	1,072	68,901	280,585	76
208	315	141	204	1,674	0	3,522	26	797	17,131	69,939
0	0	201	0	0	0	0	14	0	21	1,376
1,579	1,929	5,419	1,295	2,279	34	53	2,366	248	1,971	36,490
0	1,960	366	379	884	0	3	1,524	35	321	1,075
0	0	0	0	0	0	0	0	0	0	0
0	138	244	732	646	0	0	826	0	352	1,127
0	0	0	0	0	0	0	0	0	0	0
0	0	0	0	0	0	0	0	0	0	0
0	0	0	0	0	0	0	0	0	0	0
0	0	1	0	0	2	3	2	0	410	3
0	0	0	0	0	0	0	0	0	0	1,752
0	0	5	0	2	0	0	0	0	19	6
0	0	0	0	0	0	0	0	0	0	0
0	0	0	0	0	0	0	0	0	0	0
0	0	0	0	0	0	0	0	0	0	0
0	0	0	0	0	0	0	0	0	0	0
0	0	0	0	0	0	0	0	0	0	0
0	0	0	0	0	0	0	0	0	0	0
0	0	0	0	0	0	0	0	0	0	0
0	0	0	0	0	0	0	0	0	0	0
0	0	0	0	0	0	0	0	0	0	0
0	0	0	0	0	0	0	0	0	0	0
0	0	0	0	0	0	0	0	0	0	0
0	0	0	0	0	0	0	0	0	0	0
0	0	0	0	0	0	0	0	0	0	0
0	0	0	0	0	0	0	0	0	0	0
1	2	19	85	18	11	6	6	1	13	203
9,872	2,871	6	4,629	3,884	2	8	3,860	0	3,449	712
73	111	239	62	134	375	439	300	110	330	146
0	0	0	0	0	0	0	0	0	0	0
1,129	1,064	1,604	697	946	4,631	9,338	4,699	603	3,094	6,236
81,115	64,238	223,806	55,116	103,139	257,024	237,384	275,708	98,942	356,949	272,371

043その他の金属製品	044一般産業機械	045特殊産業機械	046その他の一般機器	047事務用・サービス用機器	048民生用電気機械	049電子・通信機器	050重電機器	051その他の電気機器	052乗用車	053トラック・バスその他の自動車
0	0	0	0	0	0	0	0	0	0	0
0	0	0	0	0	0	0	0	0	0	0
0	0	0	0	0	0	0	0	0	0	0
0	0	0	0	0	0	0	0	0	0	0
0	0	0	0	0	0	0	0	0	0	0
0	0	0	0	0	0	0	0	0	0	0
16	0	0	25	0	0	0	0	0	0	0
3	0	0	0	0	0	0	0	0	0	0
7	1	1	0	0	0	5	4	1	2	0
0	0	0	0	0	0	0	0	0	0	0
0	0	0	0	0	0	0	0	0	0	0
0	0	0	0	0	0	0	0	0	0	0
0	0	0	0	0	0	0	0	0	0	0
782	497	1,395	26	0	5,943	4,177	0	2,935	9,901	1,086
7,246	6,284	4,540	4,968	1,837	6,132	29,441	7,565	4,990	2,256	445
3,227	361	596	212	2,319	934	448	838	984	108	80
2,918	929	1,244	589	177	12,834	10,147	1,019	876	1,298	305
545	424	26	1,104	0	2,850	7,401	5,785	1,828	0	6
5,519	806	283	830	1,081	6,471	7,081	1,606	3,754	209	17
18,344	6,709	9,118	3,450	5,329	14,424	36,482	7,679	7,091	4,252	1,669
0	0	20	0	0	0	55	2	79	0	0
1,187	564	798	820	504	1,464	8,121	597	2,681	11	4
278	845	78	13	650	3,321	6,374	1,058	1,269	49	175
184	0	0	297	1,034	6,764	10,016	2,051	3,284	0	0
0	0	0	0	0	0	0	0	0	0	0
0	0	0	0	0	0	0	0	0	0	0
17,622	6,010	9,197	2,726	14,581	5,508	22,159	5,406	3,757	6,639	2,212
6,776	4,024	4,373	1,908	546	3,444	7,018	3,474	1,773	3,334	602
152	28	120	62	8	3	61	18	34	55	24
7,407	6,053	30,205	5,841	15,717	54,259	121,771	18,826	43,130	16,452	7,109
2,737	15,985	30,280	3,661	12,204	11,455	22,291	8,295	7,545	10,303	4,880
98	165	435	119	6	104	873	77	43	350	75
1,807	785	315	0	2,517	2,233	26,194	195	4,407	30,180	6,679
287	20	0	0	0	0	0	0	31	0	0
593	71	183	0	28	148	11,525	3,755	641	0	0
9,205	26,003	5,027	4,451	365	2,518	9,448	3,901	3,321	5,660	1,012
2	0	0	0	0	0	0	0	0	0	0
151,563	41,843	48,382	29,425	3,238	12,622	5,879	19,688	15,304	2,605	548
24,898	25,256	26,788	14,522	2,319	3,766	2,489	7,806	1,601	203	9
10,142	1,765	474	1,123	10	844	8,170	1,792	40,907	0	0
44,646	32,963	21,679	13,548	3,582	26,518	75,381	38,476	50,227	4,659	1,276
2,040	767	2	625	0	0	88	0	0	0	0
60,293	37,115	43,422	22,015	15,366	23,812	37,898	14,589	15,078	2,414	1,937
2,737	120,724	93,295	7,568	10,992	24,164	9,192	8,549	1,175	6,545	978
0	0	41,018	596	0	0	0	0	0	0	0
2,361	37,873	33,968	38,423	3,172	15,671	11,210	13,740	10,685	0	1
0	0	0	0	149,064	0	0	0	0	0	0
0	0	5	0	0	200,202	1,205	0	0	0	0
10,316	15,028	21,343	1,725	58,008	111,933	758,877	73,384	12,625	52	2
0	32,536	32,159	242	5,121	18,624	28,885	31,046	147	0	0
1,405	20,306	11,819	1,259	7,270	29,216	150,405	32,533	132,492	19,758	8,398
0	0	0	0	0	0	0	0	0	0	0
0	0	0	0	0	0	0	0	0	0	0
0	0	0	0	0	0	0	0	0	0	0
0	0	0	0	0	0	0	0	0	0	0
0	0	0	0	0	0	0	0	0	0	0
0	0	0	0	0	0	0	0	0	0	0
0	0	0	0	0	0	0	0	0	0	0
0	0	0	0	0	0	0	0	0	0	0
0	0	0	0	0	0	0	0	0	0	0
0	0	0	0	0	0	0	0	0	0	0
0	0	0	0	0	0	0	0	0	0	0
0	0	0	0	0	0	0	0	0	0	0
0	0	0	0	0	0	0	0	0	0	0
0	0	0	0	0	0	0	0	0	0	0
0	0	0	0	0	0	0	0	0	0	0
71	16,523	48,364	75	8,577	8,998	2,754	10,286	24	2,651	1,046
955	13,185	572	30	5	1,806	3,377	77	1,298	4,725	1,776
546	653	1,064	322	267	655	9,885	424	598	193	59
0	0	0	0	0	0	0	0	0	0	0
8,710	10,350	10,385	5,109	3,382	2,147	18,553	3,570	4,048	2,224	447
407,625	483,451	532,973	167,709	329,276	621,787	1,465,336	328,111	380,663	137,088	42,857

054二輪自動車	055自動車部品・同付属品	056鋼 船	057その他の船 船	058船用内燃機 関	059船舶修理	060鉄道車両	061鉄道車両修 理	062航空機	063航空機修理	064その他の輸 送機械
0	0	0	0	0	0	0	0	0	0	0
0	0	0	0	0	0	0	0	0	0	0
0	0	0	0	0	0	0	0	0	0	0
0	0	0	43	0	0	0	0	0	0	0
0	0	0	0	0	0	0	0	0	0	0
0	0	0	0	0	0	0	0	0	0	0
0	0	0	0	0	0	0	0	0	0	0
0	0	0	0	0	0	0	0	0	0	0
0	36	0	0	0	0	0	0	0	0	0
0	0	0	0	0	0	0	0	0	0	0
0	0	0	0	0	0	0	0	0	0	0
0	0	0	0	0	0	0	0	0	0	0
0	5,791	1,197	105	0	206	293	91	106	0	15
15	5,117	932	120	95	141	137	499	222	4	133
0	1,549	1,825	451	17	200	338	191	24	0	10
79	3,021	4,217	184	17	33	356	65	82	18	81
0	1,367	0	0	1	0	0	0	0	0	0
0	1,341	11	1	2	4	59	0	4	0	98
212	8,097	536	52	348	103	392	265	719	34	968
0	73	0	0	0	0	0	0	0	0	0
0	379	135	1	5	180	34	304	67	0	73
0	1,145	1	6	27	0	0	0	0	0	16
0	7,821	109	439	0	0	0	0	0	0	22
0	0	0	0	0	0	0	0	0	0	0
0	0	0	0	0	0	0	0	0	0	0
1,173	29,245	4,503	129	235	4,802	415	1,181	410	277	1,095
220	9,186	346	70	329	80	237	1,457	279	13	410
0	625	0	0	32	0	0	398	1	0	0
732	45,289	724	517	1,067	42	609	32	5,493	62	604
732	95,659	2,958	58	1,227	1,082	2,294	1,501	23	15	2,486
1	611	18	5	1	3	39	69	2	0	14
0	179	224	15	0	51	1,412	93	1,663	147	64
0	0	0	0	0	0	3	0	0	0	0
0	135	2	0	0	6	53	18	3	0	0
27	10,212	522	58	45	215	323	400	27	0	46
0	0	0	0	0	19	0	0	0	0	0
106	50,301	14,203	207	588	2,498	2,535	1,151	96	0	3,473
134	34,912	2,339	9	2,620	311	647	830	328	0	1,937
0	9,359	4	33	28	36	0	196	641	0	17
543	56,954	2,100	153	1,193	257	1,282	1,243	2,429	25	1,978
0	0	1,960	33	0	1,361	1,354	815	0	0	0
352	30,958	4,993	308	2,024	834	1,019	968	173	16	657
226	19,973	13,997	178	2,963	1,799	1,820	748	160	19	6,724
0	0	1,715	19	0	366	0	0	0	0	0
0	30,777	1,577	68	2,533	221	1,463	260	207	82	1,490
0	0	0	0	0	0	0	0	0	0	0
0	0	1,067	171	0	0	2,531	92	0	0	16
0	36,405	3,970	594	25	128	783	356	1,395	102	191
0	1,593	4,240	150	0	464	2,171	371	0	0	81
2,114	105,883	1,125	33	4,372	1,901	561	223	10	0	6,644
0	0	0	0	0	0	0	0	0	0	0
0	0	0	0	0	0	0	0	0	0	0
0	0	0	0	0	0	0	0	0	0	0
0	595,362	0	0	0	0	0	0	0	0	21,312
0	0	0	0	0	0	0	0	0	0	0
0	0	351	3	0	14	0	0	0	0	0
0	0	14,513	1,029	7,244	4,779	0	0	0	0	0
0	0	0	0	0	0	0	0	0	0	0
0	0	0	0	0	0	1,482	1,571	0	0	0
0	0	0	0	0	0	0	0	0	0	0
0	0	0	0	0	0	0	0	0	0	0
0	0	0	0	0	0	0	0	1,384	1,308	0
0	0	0	0	0	0	0	0	0	0	0
0	0	0	0	0	0	0	0	0	0	7,572
8	6,837	2,961	255	67	58	56	0	483	2	17
0	3,124	547	72	9	82	13	4	7	0	27
31	363	70	3	29	17	14	6	36	9	102
0	0	0	0	0	0	0	0	0	0	0
395	1,988	651	106	562	351	238	365	434	128	598
7,100	1,211,667	90,643	5,678	27,705	22,644	24,963	15,763	16,908	2,261	58,971

065精密機械	066その他の製造工業製品	067建築	068建設補修	069道路関係公共事業	070河川・下水道・その他の公共事業	071農林関係公共事業	072鉄道軌道建設	073その他の土木建設	074電力	075ガス・熱供給
0	20,699	12,876	49	20,582	25,836	5,404	14	19,420	0	0
0	646	0	0	0	0	0	0	0	0	0
0	0	0	0	0	0	0	0	0	0	0
0	942	643	102	358	471	348	29	888	0	0
0	22,916	0	0	0	0	0	0	0	0	0
0	0	0	0	0	0	0	0	0	0	0
3	1,368	2,859	101	10,454	7,465	3,121	1,577	8,368	0	0
0	0	0	1	0	0	0	0	0	11,499	294
0	0	0	0	0	0	0	0	0	45,891	13,439
0	204	0	0	0	0	0	0	0	0	0
0	0	0	0	0	0	0	0	0	0	0
0	0	0	0	0	0	0	0	0	0	0
0	0	0	0	0	0	0	0	0	0	0
349	5,620	18,437	5,954	83	118	19	15	97	0	0
3,025	12,529	33,804	10,870	6,262	7,007	1,875	1,426	7,311	1,995	749
608	23,547	522,216	25,987	7,997	6,383	4,522	2,107	15,628	99	4
551	7,882	211,828	66,531	201	215	73	118	407	4,502	397
260	7,367	43,940	4,228	1	5	7	1	158	0	0
2,697	12,303	3,471	5,334	0	0	0	0	0	0	0
3,250	10,486	15,626	1,374	9,323	8,029	2,429	848	8,911	9,616	5,090
0	10	0	0	309	153	110	72	108	536	63
170	1,783	670	263	409	412	190	401	907	12	3
211	1,426	223	211	0	0	0	0	0	0	51
2,152	4,004	0	0	0	0	0	0	0	0	0
210	2,899	0	0	0	0	0	0	0	0	0
0	0	0	0	0	0	0	0	0	0	0
2,026	23,260	65,726	17,655	1,731	1,301	1,616	495	6,311	402	537
986	1,637	22,867	6,241	36,240	20,844	17,412	2,777	22,743	64,536	5,367
53	59	2,007	16	80,537	8,648	3,458	479	21,672	5,018	0
24,218	71,940	82,715	32,450	17,375	37,586	14,630	2,711	51,388	0	0
4,810	9,828	1,386	397	9,864	10,560	414	3,288	11,054	0	0
5,649	924	61	33	82	37	19	14	258	362	3,227
6,131	3,117	47,456	8,115	187	670	0	92	940	0	0
0	567	465,848	104,500	309,094	401,952	106,934	78,584	257,270	0	14
414	608	89,174	3,200	1,028	1,991	569	63	4,142	0	0
1,878	1,938	158,072	36,382	17,449	15,576	13,090	8,330	71,107	260	51
0	0	0	0	0	0	0	0	0	0	0
3,207	3,077	75,207	9,308	17,330	18,122	5,418	10,271	21,963	0	0
788	1,006	1,459	519	1,205	1,137	1,240	642	8,495	0	0
2,814	13,495	250	0	0	0	0	0	0	30	0
10,329	16,453	15,425	5,636	7,724	6,083	1,841	22,281	48,585	3,853	0
0	5,309	605,789	135,354	97,516	63,489	22,248	6,512	176,372	0	0
6,328	11,096	116,115	64,763	16,956	11,322	8,390	1,982	10,207	1,257	438
4,537	966	69,339	212	2,837	33,710	150	657	22,342	0	31
0	0	0	0	0	0	0	0	0	0	0
4,997	402	3,370	2,014	202	191	22	7	61	0	0
0	0	0	0	0	0	0	0	0	0	0
0	561	44,509	0	43	1,766	0	115	316	0	0
49,124	34,853	9,402	37	167	7,426	226	588	3,883	17	0
3,230	24	6,433	505	123	7,687	209	316	14,000	0	0
9,236	3,061	67,266	18,128	4,167	6,530	3,284	175	8,405	34	0
0	0	0	0	0	0	0	0	0	0	0
0	0	0	0	0	0	0	0	0	0	0
0	0	0	0	0	0	0	0	0	0	0
0	0	0	0	0	0	0	0	0	0	0
0	0	0	0	0	0	0	0	0	0	0
0	0	0	0	0	0	0	0	0	0	0
0	0	0	0	0	0	0	0	0	0	0
0	0	0	0	0	0	0	0	0	0	0
0	0	0	0	0	0	0	0	0	0	0
0	0	0	0	0	0	0	0	0	0	0
0	0	0	0	0	0	0	0	0	0	0
0	0	0	0	0	0	0	0	0	0	0
0	0	0	0	0	0	0	0	0	0	0
0	0	0	0	0	0	0	0	0	0	0
94,031	821	1,994	3	351	254	98	0	9	0	0
15,790	121,420	50,359	51,333	23,708	22,582	8,185	5,218	41,149	1,234	10
277	394	160	292	62	150	2	15	87	345	101
0	0	0	0	0	0	0	0	0	0	0
1,638	4,524	7,721	943	1,366	3,289	387	274	1,380	6,705	2,617
265,977	467,971	2,876,703	619,041	703,323	738,997	227,940	152,494	866,342	158,203	32,483

076水道	077廃棄物処理	078商業	079金融・保険	080不動産仲介 及び賃貸	081住宅賃貸料	082鉄道旅客輸 送(JR)	083鉄道旅客輸 送(除JR)	084鉄道貨物輸 送	085バス	086ハイヤー・タ クシー
0	0	8,159	0	33	29	0	0	0	0	0
0	0	0	0	0	0	0	0	0	0	0
0	0	0	0	0	0	0	0	0	0	0
0	0	0	0	0	0	0	0	0	0	0
0	0	0	0	0	0	0	0	0	0	0
0	0	0	0	0	0	0	0	0	0	0
0	0	0	0	0	0	0	0	0	0	0
0	8	0	0	0	0	1	0	0	0	3
0	0	0	0	0	0	0	0	0	0	0
0	0	0	0	0	0	0	0	0	0	0
0	0	1,944	0	0	0	0	0	0	0	0
0	0	1,291	0	0	0	0	0	0	0	0
0	0	0	0	0	0	0	0	0	0	0
170	30	6,709	97	5	6	463	74	17	37	63
1,377	12,043	170,625	36,650	929	241	2612	3925	107	1,485	1,092
1	3	19,484	550	0	34	4	2	0	0	0
2,090	3,046	38,013	28,232	1,331	14,584	521	105	16	99	103
0	124	948	2,505	36	3,005	0	0	0	0	0
199	506	103,842	9,181	130	22	73	145	0	18	0
1,981	3,891	234,205	91,676	3,086	906	3456	839	141	748	1,040
0	0	0	0	5	0	0	0	0	0	0
4,610	2,535	0	0	0	0	9	5	0	0	0
47	0	0	0	0	0	0	0	0	0	0
0	0	0	0	0	0	0	0	0	0	0
0	0	0	0	0	0	0	0	0	0	0
63	6,589	0	0	0	0	0	0	0	0	0
519	2,214	213	250	44	564	66	21	3	57	156
10,699	9,402	41,383	4,359	7,522	7,348	4002	1029	563	38,555	21,314
0	28	0	0	0	0	3	14	1	0	0
33,873	1,769	85,869	22,656	2,022	9,832	0	0	0	0	3
780	6,914	1,497	97	0	0	84	50	6	24	52
72	139	1,459	543	3	0	172	22	6	6	0
23	65	1,627	66	0	0	12	7	1	4	6
0	0	0	0	2	1,567	0	0	0	0	0
0	283	12,372	87	0	0	0	0	0	8	13
4,389	0	1,263	23	0	0	0	0	0	0	0
0	0	0	0	0	0	0	0	0	0	0
1	0	0	0	0	0	0	0	0	0	0
213	0	0	0	0	0	0	0	0	0	0
6	0	0	0	0	0	0	0	0	0	0
315	2	119	0	0	0	0	0	0	0	0
0	0	0	0	0	396	19	16	1	0	0
496	82	25,601	325	98	8,053	212	67	8	125	48
148	0	99	0	0	0	7	3	0	5	3
0	0	0	0	0	0	0	0	0	0	0
4,641	0	55	0	0	0	21	41	3	0	0
0	0	0	0	0	0	0	0	0	0	0
0	0	0	0	0	0	0	0	0	277	65
3	0	588	399	0	0	69	43	5	0	0
0	0	0	0	0	0	0	0	0	0	0
106	0	5,975	56	155	40	333	204	12	66	0
0	0	0	0	0	0	0	0	0	0	0
0	0	0	0	0	0	0	0	0	0	0
0	0	0	0	0	0	0	0	0	0	0
0	0	0	0	0	0	0	0	0	0	0
0	0	0	0	0	0	0	0	0	0	0
0	0	0	0	0	0	0	0	0	0	0
0	0	0	0	0	0	0	0	0	0	0
0	0	0	0	0	0	0	0	0	0	0
0	0	0	0	0	0	0	0	0	0	0
0	0	0	0	0	0	0	0	0	0	0
0	0	0	0	0	0	0	0	0	0	0
0	0	0	0	0	0	0	0	0	0	0
0	0	0	0	0	0	0	0	0	0	0
0	0	0	0	0	0	0	0	0	0	0
0	0	0	0	0	0	0	0	0	0	0
0	0	0	0	0	0	0	0	0	0	0
0	0	0	0	0	0	0	0	0	0	0
170	141	83,175	812	93	36	14	5	0	2	1
423	1,095	66,097	2,539	73	24	57	13	3	334	0
296	20	11,401	8,890	85	33	8	11	3	31	5
0	0	0	0	0	0	0	0	0	0	0
3,513	1,797	59,852	12,529	12,908	31,301	224	476	83	1,256	777
71,224	52,726	983,865	222,522	28,560	78,021	12,442	7,117	979	43,137	24,744



087道路貨物輸送	088自家用旅客自動車輸送	089自家用貨物自動車輸送	090外洋輸送	091沿海・内水面旅客輸送	092沿海・内水面貨物輸送	093港灣運送	094國際航空輸送	095國內航空旅客輸送	096國內航空貨物輸送	097航空機使用事業
0	0	0	0	0	0	0	0	0	0	0
0	0	0	0	0	0	0	0	0	0	0
0	0	0	0	0	0	0	0	0	0	0
0	0	0	0	0	0	0	0	0	0	0
0	0	0	0	0	0	0	0	0	0	0
0	0	0	0	0	0	0	0	0	0	0
0	0	0	0	0	0	0	0	0	0	0
0	0	0	0	0	0	0	0	0	0	0
0	0	0	0	0	0	0	0	0	0	0
0	0	0	0	0	0	0	0	0	0	0
0	0	0	0	0	0	0	0	0	0	0
0	0	0	0	0	0	0	0	0	0	0
0	0	0	0	0	0	0	0	0	0	0
0	0	0	0	0	0	0	0	0	0	0
0	0	0	0	0	0	0	0	0	0	0
0	0	0	0	0	0	0	0	0	0	0
0	0	0	0	0	0	0	0	0	0	0
0	0	0	0	0	0	0	0	0	0	0
0	0	0	0	0	0	0	0	0	0	0
0	0	0	0	0	0	0	0	0	0	0
0	0	0	4	2	7	0	1	1	0	0
1,241	118	318	152	16	48	7	80	77	36	8
356,057	675,818	398,701	15,291	2,885	19,477	5,044	2,791	3,099	122	91
0	0	0	0	0	0	0	0	0	0	0
1,883	0	43	63	7	72	42	187	61	113	6
2,716	615	14,499	144	112	971	792	0	0	0	0
83	0	0	3	0	3	5	2	2	1	0
127	0	0	8	2	15	0	9	12	5	1
0	0	0	0	0	0	0	0	0	0	0
638	0	0	60	22	50	0	0	0	0	0
0	0	0	0	0	1	4	0	0	0	0
0	0	0	0	0	0	0	0	0	0	0
0	0	0	0	0	0	0	0	0	0	0
0	0	0	0	0	0	0	0	0	0	0
0	0	0	0	0	0	0	0	0	0	0
0	0	0	0	0	0	0	0	0	0	0
0	0	0	23	1	9	0	0	0	0	0
0	0	0	0	24	242	63	0	0	0	0
4,035	0	0	26	16	583	523	15	20	8	5
58	0	0	0	1	30	44	13	17	7	1
0	0	0	0	0	0	0	0	0	0	0
0	0	0	3	0	3	2	20	26	12	2
0	0	0	0	0	0	0	0	0	0	0
0	0	0	0	0	0	0	0	0	0	0
0	0	0	0	0	0	0	0	0	0	0
0	0	0	1	0	0	0	0	1	0	0
0	0	0	0	0	0	0	0	0	0	0
0	1,050	639	32	6	67	29	13	16	8	1
0	0	0	0	0	0	0	0	0	0	0
0	0	0	0	0	0	0	0	0	0	0
0	0	0	0	0	0	0	0	0	0	0
0	0	0	0	0	0	0	0	0	0	0
0	0	0	0	0	0	0	0	0	0	0
0	298	182	0	0	0	0	0	0	0	0
0	0	0	0	0	0	0	0	0	0	0
0	0	0	0	0	0	0	0	0	0	0
0	0	0	0	0	0	0	0	0	0	0
0	0	0	0	0	0	0	0	0	0	0
0	0	0	0	0	0	0	0	0	0	0
0	0	0	0	0	0	0	0	0	0	0
0	0	0	0	0	0	0	0	0	0	0
0	0	0	0	0	0	0	0	0	0	0
0	0	0	0	0	0	0	0	0	0	0
0	0	0	0	0	0	0	0	0	0	0
0	0	0	0	0	0	0	0	0	0	0
28	0	0	18	1	9	23	19	23	11	2
300	9	22	88	57	182	88	11	15	6	1
79	0	0	12	1	5	47	24	27	3	0
0	0	0	0	0	0	0	0	0	0	0
5,760	0	0	617	87	1,253	601	275	332	158	30
401.021	678.734	415.607	17,932	3,898	28,035	11,704	5,635	6,186	936	332

098貨物運送取扱	099倉庫	100こん包	101道路輸送施設提供	102水運施設管理	103その他の水運付帯サービス	104航空施設管理(国公営)	105航空施設管理(産業)	106その他の航空付帯サービス	107飛行機の他の運付帯サービス	108通信
0	0	0	0	0	0	0	0	799	0	0
0	0	0	0	0	0	0	0	65	0	0
0	0	0	0	0	0	0	0	0	0	0
0	0	0	0	0	0	0	0	0	0	0
0	0	0	0	0	0	0	0	59	0	0
0	0	0	0	0	0	0	0	0	0	0
0	0	0	0	0	0	0	0	0	0	0
0	0	0	0	0	0	0	0	0	0	0
0	0	0	0	0	0	0	0	1,141	0	0
0	0	0	0	0	0	0	0	1,299	0	0
0	0	0	0	0	0	0	0	0	0	0
0	0	0	0	0	0	0	0	0	0	0
21	94	1,153	2	15	1	52	50	271	0	15
632	463	1,219	2,563	304	32	100	282	1,227	5,205	5,755
0	181	26,138	0	12	14	0	0	0	0	54
95	834	273	2,236	49	32	415	94	472	435	6,222
1,064	1,043	15,289	0	0	0	9	6	28	0	299
21	1,669	16,485	430	3	3	30	26	171	19	716
1,327	2,146	1,087	1,736	56	130	409	261	1,046	2,614	16,129
0	0	0	0	0	0	0	0	0	0	0
0	87	360	0	1	1	0	0	0	0	0
0	0	877	0	0	0	0	0	0	0	1
0	0	0	0	0	0	0	0	0	0	0
0	0	0	0	0	0	0	0	0	0	0
0	0	0	0	0	0	0	0	0	0	0
0	0	0	0	0	0	0	0	0	0	632
40	95	148	547	1	9	43	76	260	2	2
4,879	732	605	2,014	242	42	116	154	363	126	4,358
0	0	0	0	0	0	0	0	0	0	0
2	1,110	19,945	0	0	0	21	4	55	0	89
37	195	182	0	13	12	0	0	0	0	743
0	7	70	0	0	0	8	6	22	52	3,547
0	0	0	0	0	0	0	0	0	0	0
0	0	0	0	0	0	0	0	0	0	0
2	1	0	13	0	0	0	0	0	2	0
0	0	0	0	1	0	0	0	0	0	0
0	0	0	0	0	0	0	0	0	0	0
0	0	2,239	0	0	0	0	0	0	0	0
0	0	0	0	0	0	0	0	0	0	0
0	0	0	0	0	0	0	0	0	0	0
0	0	55	0	0	0	0	0	0	0	0
0	0	0	0	4	0	0	0	0	0	0
33	736	4,032	209	26	57	14	15	60	0	566
1	54	56	95	11	4	3	2	18	0	16
0	0	0	0	0	0	0	0	0	0	0
3	65	6	253	1	1	13	8	10	0	24
0	0	0	0	0	0	0	0	0	0	0
0	0	0	0	0	0	0	0	0	0	0
0	0	0	2	0	0	28	0	0	0	48
0	0	0	0	0	0	0	0	0	0	0
1	32	17	0	3	2	209	92	404	0	0
0	0	0	0	0	0	0	0	0	0	0
0	0	0	0	0	0	0	0	0	0	0
0	0	0	0	0	0	0	0	0	0	0
0	0	0	0	0	0	0	0	0	0	0
0	0	0	0	0	0	0	0	0	0	0
0	0	0	0	0	0	0	0	0	0	0
0	0	0	0	0	0	0	0	0	0	0
0	0	0	0	0	0	0	0	0	0	0
0	0	0	0	0	0	0	0	0	0	0
0	0	0	0	0	0	10	0	0	0	0
0	0	0	0	0	0	0	0	0	0	0
0	0	18	0	0	0	0	0	0	0	0
4	109	177	77	6	12	111	1	9	19	156
3	36	129	112	3	13	0	1	6	12	2,675
6	40	3	102	0	0	1	1	3	179	297
0	0	0	0	0	0	0	0	0	0	0
417	2,228	644	2,686	107	124	126	36	210	1,192	7,418
8,588	11,957	91,207	13,077	858	489	1,718	1,115	7,998	9,857	49,762

109放送	110公務	111教育	112研究	113医療・保健	114社会保障	115その他の公共サービス	116広告・調査・情報サービス	117物品賃貸業(除貸自動車)	118貸自動車業	119自動車修理
0	682	479	0	35,620	18,659	0	0	975	0	0
0	26	30	9,772	3,217	1,820	0	0	0	0	0
0	0	0	0	0	0	0	0	0	0	0
0	37	0	0	263	429	0	0	0	0	0
0	150	0	0	12,230	5,979	0	0	0	0	0
0	0	0	0	0	0	0	0	0	0	0
0	42	0	0	0	0	0	0	0	0	0
0	2	231	93	8	3	0	0	0	0	0
0	0	0	0	0	0	0	0	0	0	0
0	2,758	80	0	105,843	49,779	0	0	0	0	0
0	120	0	0	15,732	9,050	0	0	0	0	0
0	3	3,160	16,720	742	168	0	0	0	0	0
0	0	0	0	0	0	0	0	0	0	0
5	872	87	11	8,186	2,368	108	624	477	0	41
1,482	54,299	2,022	14,607	25,410	11,253	47,199	7,696	9,861	37	4,167
110	651	0	89	53	9	177	442	77	0	396
673	18,068	10,522	7,756	21,751	9,723	18,140	8,096	2,254	144	506
0	776	5,869	5,302	283	1,214	1,039	5,850	0	0	0
261	1,147	3,182	1,291	3,776	4,015	1,213	2,361	47	0	12
4,313	130,896	110,453	132,878	49,630	22,764	63,567	66,166	1,852	111	5,240
0	8	0	0	0	0	0	0	0	0	0
1	305	0	1,907	1,709	334	0	191	0	0	318
0	33	1,633	3,825	2,228	7	0	0	1	0	473
0	0	0	0	918	0	0	0	0	0	0
0	6	0	0	0	0	0	0	0	0	0
0	3,244	573	1,576	1,388,225	19,015	0	0	0	0	0
4,090	3,153	178	11,808	36,942	4,306	2,282	7,747	3,508	50	19,485
612	31,646	25,548	32,491	43,810	6,321	6,214	3,918	1,831	1,739	6,587
0	0	0	0	5	4	50	0	43	0	0
1,203	7,129	1,000	13,109	12,469	145	2,519	11,794	569	55	12,114
4	9,178	13	0	8,110	1,333	2,830	14	592	11	77,551
150	2,896	270	294	269	95	643	16	964	4	32
0	497	1,507	2,674	3,177	327	768	56	0	0	10,130
0	143	0	139	0	0	0	0	0	0	0
0	1,533	619	0	6,928	2,790	295	0	0	1	0
0	297	5,034	27	607	0	0	0	0	0	452
0	0	0	0	0	0	0	0	0	0	0
0	4	0	0	0	0	0	0	0	0	342
0	76	0	0	17	3	1	0	0	0	0
0	1	0	0	0	0	0	0	0	0	0
0	907	0	0	12,234	72	63	0	0	0	772
0	2	0	0	0	0	0	0	0	0	502
27	7,357	204	82	1,379	411	1,293	222	256	499	1,193
0	878	0	0	0	0	0	0	1	11	594
0	0	0	0	0	0	0	0	0	0	0
0	681	0	0	0	0	0	0	62	0	2,183
0	0	0	0	0	0	0	0	24,146	0	0
98	5,787	0	0	0	0	0	0	584	0	774
2,830	38,837	38	4,137	1	0	0	2,244	6	0	61
0	0	0	0	0	0	0	0	0	0	581
714	2,176	2,041	23	618	0	0	56	5	0	27,630
0	0	0	0	0	0	0	0	0	0	0
0	7721	0	0	0	0	0	0	0	0	0
0	0	0	0	0	0	0	0	0	0	0
0	1	0	0	0	0	0	0	0	0	295,278
0	2,081	0	0	0	0	0	0	0	0	0
0	0	0	0	0	0	0	0	0	0	0
0	807	0	0	0	0	0	0	0	0	0
0	0	0	0	0	0	0	0	0	0	0
0	0	0	0	0	0	0	0	0	0	0
0	0	0	0	0	0	0	0	0	0	0
0	56930	0	0	0	0	0	0	0	0	0
0	1,390	0	0	0	0	0	0	2	0	0
109	8,594	114	35	99,940	6,075	41	1,230	231	2	6
6,741	25,868	41,857	59,382	3,814	8,181	10,704	19,378	46,993	13	5,424
63	780	935	2,731	2,078	767	1,317	2,408	1,087	59	155
0	0	0	0	0	0	0	0	0	0	0
2,937	36,863	27,925	2,258	8,297	493	3,899	8,652	4,115	234	394
26,423	468,338	245,604	325,017	1,916,519	187,912	164,362	149,161	100,539	2,970	473,393

120機械修理	121その他の対事業所サービス	122娯楽サービス	123飲食店	124旅館・その他の宿泊所	125その他の対個人サービス	126事務用品	127分類不明	128内生部門計	129家計外消費支出	130民間消費支出
0	16	4,581	230,205	59,800	19,997	0	0	1,432,395	71,634	2,344,228
0	0	17	36,042	6,507	0	0	0	355,790	0	107,664
0	0	0	0	0	0	0	0	0	0	0
0	0	0	9,916	3,163	0	0	0	241,321	3,427	129,053
0	0	102	109,781	25,179	0	0	0	558,062	26,969	629,813
0	0	0	0	0	0	0	0	61,257	0	0
0	0	3	0	0	0	0	30	73,006	0	74
0	7	1	14	42	20	0	0	42,582	0	37
0	0	0	0	0	0	0	0	125,564	0	0
0	0	0	1,150,439	190,327	0	0	0	2,648,161	318,765	12,544,378
0	0	0	660,207	87,003	0	0	52	819,032	435,474	3,828,494
0	0	3,405	0	0	0	0	0	96,305	0	299,790
0	0	0	0	0	0	0	0	0	64,106	1,146,387
0	1,688	7,029	3	1,336	933	10,074	3,628	543,978	6,299	178,161
5,540	31,382	22,635	7,621	25,528	22,903	2,306	9,361	919,944	175,772	8,218,731
0	2,658	2,375	3,710	650	1,934	0	2,494	1,018,710	7,547	59,084
376	13,766	18,960	19,923	9,277	7,486	0	1,576	655,173	52,494	517,162
493	14,969	2,663	0	1,460	851	53,199	2,452	938,605	12,693	59,475
0	10,972	832	16,179	1,296	2,165	201,397	4,212	668,989	57,132	122,679
1,006	60,097	39,113	23,190	14,460	24,515	0	10,211	1,567,977	85,496	1,131,929
0	0	537	0	0	411	0	6	84,362	0	4,868
143	0	0	2,577	416	1,282	0	572	242,093	7	6,989
258	0	0	0	0	350	0	577	532,583	0	168
0	0	0	0	0	0	0	529	345,146	0	0
0	0	0	0	0	0	0	126	50,603	0	0
0	5	220	0	70	23	0	9,375	1,467,505	108,455	565,036
594	18,750	14,786	16,773	7,653	54,642	40,627	1,649	972,347	110,232	1,952,600
4,510	22,434	19,260	21,329	5,348	24,989	0	9,021	2,492,657	10,965	1,474,917
0	22	0	713	3	61	0	3	162,079	142	407
2,329	5,292	14,186	3,496	4,801	4,303	8,227	19,648	1,585,015	34,632	678,460
12,318	316	4,725	664	1,906	2,497	6,078	1,304	516,162	7,316	340,050
7	442	1,028	92	878	2,390	0	947	68,213	43,872	1,187,478
271	305	4,181	11,887	5,189	246	0	2,884	274,317	17,758	55,448
0	0	0	0	0	0	0	2,209	1,857,944	0	1,074
0	142	0	30,253	10,628	840	0	928	204,403	12,077	96,561
125	11	2,461	506	97	1,133	1,783	3,162	560,958	3,620	99,226
0	0	0	0	0	1	0	16	253,674	0	0
0	0	0	0	0	40	0	3,165	998,247	0	0
183	0	0	36	10	10	2	905	202,731	0	9
0	0	0	0	0	1	0	848	482,888	0	65,074
436	65	16	861	531	474	81	3,525	654,654	632	8,029
0	0	0	0	0	0	0	2,226	1,127,718	0	25,364
5,163	1,076	228	11,209	1,540	8,364	83	5,142	856,247	36,348	280,304
114,908	1,544	24	0	0	79	0	0	607,857	0	11,702
119,624	0	0	0	0	0	0	0	163,338	0	10,776
36,443	0	0	0	0	47	0	0	274,633	0	1,645
97,638	0	3,372	0	0	125	21,401	0	295,746	1,080	20,112
64,930	0	1,530	0	0	0	0	0	326,661	154,862	3,612,972
100,320	2,085	806	0	0	0	4,008	0	1,370,853	7,307	506,394
27,203	0	0	0	0	0	0	0	219,943	0	0
8,262	295	3,771	367	429	280	0	811	717,491	7,721	214,034
0	0	0	0	0	0	0	0	0	0	3,793,961
0	0	0	0	0	0	0	0	7,721	0	395,420
0	0	0	0	0	0	0	0	0	0	83,560
0	0	0	0	0	0	0	0	912,433	0	5,204
0	0	0	0	0	0	0	0	2,081	0	0
0	0	0	0	0	0	0	0	368	0	6,172
0	0	0	0	0	0	0	0	28,372	0	125
0	0	0	0	0	0	0	0	0	0	0
0	0	0	0	0	0	0	0	3,053	0	0
0	0	0	0	0	0	0	0	0	0	0
0	0	0	0	0	0	0	0	59,632	0	0
0	0	0	0	0	0	0	0	0	0	0
18,119	40	7	0	0	457	0	0	27,605	0	128,045
16,111	1,992	3,699	213	272	2,847	0	0	436,508	17,190	693,450
26	81,456	51,501	23,121	7,430	35,245	78,990	7,236	1,155,428	282,569	2,401,635
192	6,264	5,404	299	280	230	0	1,455	73,556	73	7,167
0	0	0	0	0	0	0	0	0	0	0
4,422	17,359	6,031	10,270	2,442	2,998	28	0	527,805	0	1,029
641,950	295,450	239,489	2,401,896	475,951	225,169	428,284	112,285	35,970,481	2,174,666	50,052,604

(單位: 百万円)

131一般政府消費支出	132国内総資本形成(公的)	133国内総資本形成(民間)	134在庫純増	135輸出	136最終需要計	137需要合計
0	0	0	18,125	2,983	2,436,970	3,869,365
0	0	0	99	153	107,916	463,706
0	0	0	0	0	0	0
0	0	0	757	371	133,608	374,929
0	0	0	0	3,146	659,928	1,217,990
0	0	0	422	90	512	61,769
0	0	0	458	403	935	73,941
0	0	0	308	5	350	42,932
0	0	0	1,697	0	1,697	127,261
0	0	0	6,455	22,305	12,891,903	15,540,064
0	0	0	2,923	2,662	4,269,553	5,088,585
0	0	0	0	881	300,671	396,976
0	0	0	642	3,783	1,214,918	1,214,918
0	852	48,153	1,738	95,568	330,771	874,749
0	0	101,736	18,912	9,737	8,524,888	9,444,832
0	816	3,803	2,107	950	74,307	1,093,017
0	24,245	211,650	73	3,816	809,440	1,464,613
0	0	0	1,867	16,741	90,776	1,029,381
0	0	0	401	6,511	186,723	855,712
3,631	0	0	424	1,464	1,222,944	2,790,921
0	0	0	240	695	5,803	90,165
0	0	0	896	9,636	17,528	259,621
0	0	0	718	59,846	60,732	593,315
0	0	0	392	34,123	34,515	379,661
0	0	0	588	13,541	14,129	64,732
0	0	0	0	30,101	703,592	2,171,097
0	0	0	260	87,447	2,150,539	3,122,886
0	0	0	5,385	27,909	1,519,176	4,011,833
0	0	0	801	1,634	2,984	165,063
0	0	0	141	29,079	742,312	2,327,327
0	0	0	3,338	40,143	390,847	907,009
0	0	0	1,024	2,773	1,235,147	1,303,360
0	0	0	349	15,565	89,120	363,437
0	0	0	842	8,577	10,493	1,868,437
0	0	0	154	16,606	125,398	329,801
0	0	0	2,763	25,157	130,766	691,724
0	0	0	179	7,148	7,327	261,001
0	0	0	3,271	134,448	137,719	1,135,966
0	0	0	177	813	999	203,730
0	0	0	6,122	11,989	83,185	566,073
0	0	0	2,223	52,210	63,094	717,748
0	208	3,822	3,597	3,336	36,327	1,164,045
0	1,525	44,876	4,014	48,752	415,819	1,272,066
0	90,351	901,388	10,891	200,293	1,214,625	1,822,482
0	52,999	1,627,086	14,934	367,268	2,073,063	2,236,401
0	4,075	311,414	4,714	63,592	385,440	660,073
0	42,055	572,619	5,308	119,082	760,256	1,056,002
0	8,244	112,919	1,238	132,336	4,022,571	4,349,232
0	337,346	1,818,440	6,058	402,461	3,078,006	4,448,859
0	64,051	419,045	317	62,194	545,607	765,550
0	15,183	28,857	470	68,847	335,112	1,052,603
0	27,562	1,330,259	14,172	301,412	5,467,366	5,467,366
0	7,040	536,155	5,985	92,230	1,036,830	1,044,551
0	953	20,818	78	23,121	128,530	128,530
0	3,401	118,849	2,523	52,604	182,581	1,095,014
0	1,268	10,557	0	9,615	21,440	23,521
0	229	4,609	15	2,054	13,079	13,447
0	0	6,584	283	3,313	10,305	38,677
0	0	0	0	0	0	0
0	1,218	4,929	0	543	6,690	9,743
0	0	0	0	0	0	0
0	979	44,408	0	3,717	49,104	108,736
0	0	0	0	0	0	0
0	19,608	117,924	264	13,231	279,072	306,677
0	107,834	544,277	14,039	156,040	1,532,830	1,969,338
0	87,166	275,556	2,135	70,261	3,119,322	4,274,750
0	0	0	0	0	7,240	80,796
0	0	0	0	84	84	84
0	0	0	0	2,132	3,161	530,966
3,631	899,208	9,220,733	178,306	2,979,527	65,508,675	101,479,156































4 運賃・マージン表

4-(5)運賃・マージン額総括表

	001卸売	002小売	003商業計	004鉄道	005道路	006沿海	007航空	008取扱
001 耕種農業	2,350,128	1,519,237	3,869,365	13,775	513,351	24,149	44,973	6,384
002 畜産・養蚕	397,747	65,959	463,706	93	58,876	0	1,804	0
003 農業サービス	0	0	0	0	0	0	0	0
004 林業	280,188	94,741	374,929	1,601	38,255	3,044	28,896	584
005 漁業	661,375	556,615	1,217,990	290	76,377	13	4,064	5,420
006 金属鉱物	61,769	0	61,769	840	13,586	1,192	119,292	0
007 非金属鉱物	73,871	70	73,941	9,570	592,674	41,012	23,459	0
008 石炭・亜炭	42,901	31	42,932	2,748	26,869	12,299	85,455	0
009 原油・天然ガス	127,261	0	127,261	27	93,185	130,337	69,421	0
010 食料品	6,563,622	8,976,442	15,540,064	16,586	992,214	14,137	22,498	9,394
011 飲料	2,551,714	2,536,871	5,088,585	6,499	456,093	3,127	2,989	1,596
012 飼料・有機質肥料(除別掲)	198,995	197,981	396,976	176	190,965	21,213	10,731	0
013 たばこ	560,652	654,266	1,214,918	75	47,105	1,116	1,065	574
014 繊維工業製品	723,706	151,043	874,749	986	78,204	286	1,135	832
015 衣服・その他の繊維製品	3,512,084	5,932,748	9,444,832	1,422	591,669	107	9,239	7,105
016 製材・木製品	1,039,530	53,487	1,093,017	527	496,795	8,319	17,635	402
017 家具・装備品	834,290	630,323	1,464,613	380	136,846	1,085	2,900	1,284
018 パルプ・紙・板紙・加工紙	971,458	57,923	1,029,381	17,512	389,515	10,819	26,340	0
019 紙加工品	711,178	144,534	855,712	3,482	296,507	9,979	12,385	0
020 出版・印刷	538,962	2,251,959	2,790,921	3,947	379,586	28	0	5,793
021 化学肥料	56,158	34,007	90,165	1,186	21,176	2,665	19,733	0
022 無機化学基礎製品	258,261	1,360	259,621	2,570	66,195	20,761	10,335	86
023 有機化学基礎・中間製品	593,193	122	593,315	9,268	167,833	58,217	4,773	254
024 合成樹脂	379,661	0	379,661	1,780	62,273	1,151	2,191	67
025 化学繊維	64,732	0	64,732	0	28,826	10	65	53
026 医薬品	1,676,521	494,576	2,171,097	1,959	217,082	2,386	4,548	980
027 化学最終製品(除別掲)	1,759,986	1,362,900	3,122,886	3,078	147,517	2,615	4,983	464
028 石油製品	1,946,568	2,065,265	4,011,833	24,224	132,758	225,029	6,943	53
029 石炭製品	164,633	430	165,063	289	55,002	11,051	16,390	0
030 プラスチック製品	1,839,216	488,111	2,327,327	4,913	363,831	3,261	8,354	415
031 ゴム製品	679,015	227,994	907,009	1,714	121,209	8,127	2,499	661
032 なめし革・毛皮・同製品	370,230	933,130	1,303,360	170	49,966	1,511	1,072	544
033 ガラス・ガラス製品	294,063	69,374	363,437	1,253	82,523	7,324	4,681	112
034 セメント・セメント製品	1,867,730	707	1,868,437	9,617	320,127	50,189	15,201	0
035 陶磁器	235,147	94,654	329,801	255	37,915	2,683	2,731	43
036 その他の窯業・土石製品	651,015	40,709	691,724	748	123,768	9,240	5,854	103
037 鉄鉄・粗鋼	261,001	0	261,001	187	136,043	24,428	62,968	0
038 鋼材	1,135,966	0	1,135,966	1,158	276,069	47,992	120,705	0
039 鑄鍛造品・その他の鉄鋼製品	203,725	5	203,730	75	97,664	16,628	40,933	0
040 非鉄金属製錬・精製	521,375	44,698	566,073	394	80,345	7,566	20,377	332
041 非鉄金属加工製品	712,853	4,895	717,748	779	127,397	2,945	8,318	449
042 建設・建築用金属製品	1,145,671	18,374	1,164,045	1,230	580,170	1,538	2,237	0
043 その他の金属製品	999,017	273,049	1,272,066	2,313	282,183	11,428	7,581	1,669
044 一般産業機械	1,813,792	8,690	1,822,482	1,627	117,054	1,317	3,400	146
045 特殊産業機械	2,146,884	89,517	2,236,401	433	140,580	1,007	4,105	0
046 その他の一般機器	658,749	1,324	660,073	258	36,778	599	1,341	313
047 事務用・サービス用機器	1,040,793	15,209	1,056,002	78	57,461	383	1,364	231
048 民生用電気機械	2,195,768	2,153,464	4,349,232	664	103,525	903	3,212	645
049 電子・通信機器	3,800,276	648,583	4,448,859	335	295,943	3,150	11,585	4,069
050 重電機器	765,550	0	765,550	55	59,239	583	2,084	0
051 その他の電気機器	801,573	251,030	1,052,603	758	56,580	637	2,274	548
052 乗用車	3,282,972	2,184,394	5,467,366	1,401	200,920	15,434	25,954	0
053 タクシー・バスその他の自動車	739,756	304,795	1,044,551	405	58,063	4,460	7,500	0
054 二輪自動車	68,234	60,296	128,530	70	9,998	768	1,292	0
055 自動車部品・同付属品	1,090,712	4,302	1,095,014	1,299	221,424	24,178	54,398	2,842
056 鋼船	23,521	0	23,521	0	0	0	0	0
057 その他の船舶	9,585	3,862	13,447	0	1,586	122	32	0
058 船用内燃機関	38,575	102	38,677	15	6,077	49	175	0
059 船舶修理	0	0	0	0	0	0	0	0
060 鉄道車両	9,743	0	9,743	39	4,647	518	137	0
061 鉄道車両修理	0	0	0	0	0	0	0	0
062 航空機	108,736	0	108,736	0	13,329	686	337	183
063 航空機修理	0	0	0	0	0	0	0	0
064 その他の輸送機械	215,315	91,362	306,677	130	16,588	1,540	405	0
065 精密機械	1,505,142	464,196	1,969,338	40	65,235	437	1,548	350
066 その他の製造工業製品	2,269,338	2,005,412	4,274,750	5,063	420,564	2,964	4,955	1,985
116 広告・調査・情報サービス	51,974	28,822	80,796	449	12,579	1	2	760
125 その他の対個人サービス	84	0	84	0	65	0	0	0
127 分類不明	398,073	132,893	530,966	2,207	133,710	20,207	9,141	8,293
128 内生部門計	63,052,313	38,426,843	101,479,156	165,022	11,078,489	880,950	992,994	66,018

(単位:百万円)

	009港湾	010倉庫	011運賃計	012運賃・マージン計
001 耕 種 農 業	24,192	183,547	810,371	4,679,736
002 畜 産 ・ 養 蚕	2,644	1,718	65,135	528,841
003 農 業 サ ー ビ ス	0	0	0	0
004 林 業	4,239	9,759	86,378	461,307
005 漁 業	7,101	18,374	111,639	1,329,629
006 金 属 鉱 物	661	6,391	141,962	203,731
007 非 金 属 鉱 物	21,514	109,491	797,720	871,661
008 石 炭 ・ 亜 炭	1,998	9,658	139,027	181,959
009 原 油 ・ 天 然 ガ ス	11,986	271,797	576,753	704,014
010 食 料 品	48,717	167,206	1,270,752	16,810,816
011 飲 料	19,978	24,875	515,157	5,603,742
012飼料・有機質肥料(除別掲)	9,029	19,292	251,406	648,382
013 た ば こ	2,390	8,190	60,515	1,275,433
014 織 維 工 業 製 品	3,819	21,204	106,466	981,215
015衣服・その他の繊維製品	24,123	30,808	664,473	10,109,305
016 製 材 ・ 木 製 品	19,167	25,635	568,480	1,661,497
017 家 具 ・ 装 備 品	7,257	9,660	159,412	1,624,025
018パルプ・紙・板紙・加工紙	18,849	52,886	515,921	1,545,302
019 紙 加 工 品	13,787	39,970	376,110	1,231,822
020 出 版 ・ 印 刷	16,906	63,369	469,629	3,260,550
021 化 学 肥 料	1,481	2,905	49,146	139,311
022 無 機 化 学 基 礎 製 品	4,146	8,304	112,397	372,018
023有機化学基礎・中間製品	11,071	17,972	269,388	862,703
024 合 成 樹 脂	2,729	12,373	82,564	462,225
025 化 学 織 維	1,195	4,418	34,567	99,299
026 医 薬 品	9,695	12,084	248,734	2,419,831
027化学最終製品(除別掲)	6,576	12,968	178,201	3,301,087
028 石 油 製 品	20,977	22,523	432,507	4,444,340
029 石 炭 製 品	2,931	1,687	87,350	252,413
030 プ ラ ス チ ッ ク 製 品	15,632	46,222	442,628	2,769,955
031 ゴ ム 製 品	6,188	7,147	147,545	1,054,554
032なめし革・毛皮・同製品	2,730	5,404	61,397	1,364,757
033 ガ ラ ス ・ ガ ラ ス 製 品	3,922	10,861	110,676	474,113
034セメント・セメント製品	10,738	1,938	407,810	2,276,247
035 陶 磁 器	1,736	1,198	46,561	376,362
036その他の窯業・土石製品	5,670	9,028	154,411	846,135
037 鉄 鉄 ・ 粗 鋼	6,970	14,517	245,113	506,114
038 鋼 材	14,147	31,020	491,091	1,627,057
039鋳造品・その他の鉄鋼製品	4,976	10,975	171,251	374,981
040 非 鉄 金 属 製 錬 ・ 精 製	4,262	18,575	131,851	697,924
041 非 鉄 金 属 加 工 製 品	4,711	30,652	175,251	892,999
042 建 設 ・ 建 築 用 金 属 製 品	19,521	7,034	611,730	1,775,775
043 そ の 他 の 金 属 製 品	18,434	25,499	349,107	1,621,173
044 一 般 産 業 機 械	5,261	10,687	139,492	1,961,974
045 特 殊 産 業 機 械	5,810	12,354	164,289	2,400,690
046 そ の 他 の 一 般 機 器	2,383	4,108	45,780	705,853
047事務用・サービス用機器	2,557	4,109	66,183	1,122,185
048 民 生 用 電 気 機 械	5,286	8,989	123,224	4,472,456
049 電 子 ・ 通 信 機 器	16,315	32,665	364,062	4,812,921
050 重 電 機 器	2,761	5,831	70,553	836,103
051 そ の 他 の 電 気 機 器	3,040	6,362	70,199	1,122,802
052 乗 用 車	9,114	12,231	265,054	5,732,420
053トラック・バスその他の自動車	2,634	3,534	76,596	1,121,147
054 二 輪 自 動 車	453	609	13,190	141,720
055自動車部品・同付属品	12,784	21,242	338,167	1,433,181
056 鋼 船	0	0	0	23,521
057 そ の 他 の 船 舶	71	97	1,908	15,355
058 船 用 内 燃 機 関	353	527	7,196	45,873
059 船 舶 修 理	0	0	0	0
060 鉄 道 車 両	216	410	5,967	15,710
061 鉄 道 車 両 修 理	0	0	0	0
062 航 空 機	700	1,013	16,248	124,984
063 航 空 機 修 理	0	0	0	0
064 そ の 他 の 輸 送 機 械	833	1,221	20,717	327,394
065 精 密 機 械	2,898	4,688	75,196	2,044,534
066その他の製造工業製品	32,534	14,258	482,323	4,757,073
116広告・調査・情報サービス	1,062	2,556	17,409	98,205
125その他の対個人サービス	3	0	68	152
127 分 類 不 明	16,055	41,475	231,088	762,054
128 内 生 部 門 計	561,918	1,578,100	15,323,491	116,802,647

#### 4 運賃・マージン表

##### 4- (6) 対生産者価格運賃・マージン率総括表

	001卸売	002小売	003商業計	004鉄道	005道路	006沿海	007航空	008取扱
001 耕 種 農 業	23.840	15.411	39.251	0.140	5.208	0.245	0.456	0.065
002 畜 産 ・ 養 蚕	13.101	2.173	15.274	0.003	1.939	0.000	0.059	0.000
003 農 業 サ ー ビ ス	0.000	0.000	0.000	0.000	0.000	0.000	0.000	0.000
004 林 業	14.140	4.781	18.921	0.081	1.931	0.154	1.458	0.029
005 漁 業	25.031	21.066	46.097	0.011	2.891	0.000	0.154	0.205
006 金 属 鉱 物	8.063	0.000	8.063	0.110	1.773	0.156	15.572	0.000
007 非 金 属 鉱 物	4.440	0.004	4.444	0.575	35.624	2.465	1.410	0.000
008 石 炭 ・ 亜 炭	5.909	0.004	5.913	0.379	3.701	1.694	11.770	0.000
009 原 油 ・ 天 然 ガ ス	2.930	0.000	2.930	0.001	2.146	3.001	1.598	0.000
010 食 料 品	21.749	29.744	51.493	0.055	3.288	0.047	0.075	0.031
011 飲 料	28.286	28.122	56.408	0.072	5.056	0.035	0.033	0.018
012飼料・有機質肥料(除別掲)	16.799	16.714	33.513	0.015	16.121	1.791	0.906	0.000
013 た ば こ	17.298	20.186	37.484	0.002	1.453	0.034	0.033	0.018
014 織 維 工 業 製 品	15.812	3.300	19.112	0.022	1.709	0.006	0.025	0.018
015衣服・その他の繊維製品	37.623	63.553	101.176	0.015	6.338	0.001	0.099	0.076
016 製 材 ・ 木 製 品	18.673	0.961	19.634	0.009	8.924	0.149	0.317	0.007
017 家 具 ・ 装 備 品	19.958	15.079	35.037	0.009	3.274	0.026	0.069	0.031
018パルプ・紙・板紙・加工紙	16.577	0.988	17.565	0.299	6.647	0.185	0.449	0.000
019 紙 加 工 品	17.602	3.577	21.179	0.086	7.339	0.247	0.307	0.000
020 出 版 ・ 印 刷	4.384	18.320	22.704	0.032	3.088	0.000	0.000	0.047
021 化 学 肥 料	11.898	7.205	19.103	0.251	4.487	0.565	4.181	0.000
022 無 機 化 学 基 礎 製 品	12.215	0.064	12.279	0.122	3.131	0.982	0.489	0.004
023有機化学基礎・中間製品	8.191	0.002	8.193	0.128	2.317	0.804	0.066	0.004
024 合 成 樹 脂	11.857	0.000	11.857	0.056	1.945	0.036	0.068	0.002
025 化 学 織 維	8.429	0.000	8.429	0.000	3.754	0.001	0.008	0.007
026 医 薬 品	24.800	7.316	32.116	0.029	3.211	0.035	0.067	0.014
027化学最終製品(除別掲)	23.599	18.275	41.874	0.041	1.978	0.035	0.067	0.006
028 石 油 製 品	18.815	19.962	38.777	0.234	1.283	2.175	0.067	0.001
029 石 炭 製 品	12.806	0.033	12.839	0.022	4.278	0.860	1.275	0.000
030 プ ラ ス チ ッ ク 製 品	17.812	4.727	22.539	0.048	3.524	0.032	0.081	0.004
031 ゴ ム 製 品	19.203	6.448	25.651	0.048	3.428	0.230	0.071	0.019
032なめし革・毛皮・同製品	24.311	61.274	85.585	0.011	3.281	0.099	0.070	0.036
033 ガ ラ ス ・ ガ ラ ス 製 品	15.919	3.756	19.675	0.068	4.467	0.396	0.253	0.006
034セメント・セメント製品	38.876	0.015	38.891	0.200	6.663	1.045	0.316	0.000
035 陶 磁 器	22.078	8.887	30.965	0.024	3.560	0.252	0.256	0.004
036その他の窯業・土石製品	28.345	1.772	30.117	0.033	5.389	0.402	0.255	0.004
037 鉄 鋼 粗 鋼	4.907	0.000	4.907	0.004	2.557	0.459	1.184	0.000
038 鋼 材	10.031	0.000	10.031	0.010	2.438	0.424	1.066	0.000
039鍛造品・その他の鉄鋼製品	5.033	0.000	5.033	0.002	2.413	0.411	1.011	0.000
040 非 鉄 金 属 製 錬 ・ 精 製	17.640	1.512	19.152	0.013	2.718	0.256	0.689	0.011
041 非 鉄 金 属 加 工 製 品	13.746	0.094	13.840	0.015	2.457	0.057	0.160	0.009
042 建 設 ・ 建 築 用 金 属 製 品	17.675	0.283	17.958	0.019	8.951	0.024	0.035	0.000
043 そ の 他 の 金 属 製 品	10.477	2.864	13.341	0.024	2.959	0.120	0.080	0.018
044 一 般 産 業 機 械	18.421	0.088	18.509	0.017	1.189	0.013	0.035	0.001
045 特 殊 産 業 機 械	18.052	0.753	18.805	0.004	1.182	0.008	0.035	0.000
046 そ の 他 の 一 般 機 器	16.935	0.034	16.969	0.007	0.945	0.015	0.034	0.008
047事務用・サービス用機器	26.307	0.384	26.691	0.002	1.452	0.010	0.034	0.006
048 民 生 用 電 気 機 械	23.255	22.807	46.062	0.007	1.096	0.010	0.034	0.007
049 電 子 ・ 通 信 機 器	11.453	1.955	13.408	0.001	0.892	0.009	0.035	0.012
050 重 電 機 器	12.667	0.000	12.667	0.001	0.980	0.010	0.034	0.000
051 そ の 他 の 電 気 機 器	12.200	3.821	16.021	0.012	0.861	0.010	0.035	0.008
052 乗 用 車	27.878	18.549	46.427	0.012	1.706	0.131	0.220	0.000
053トラック・バスその他の自動車	21.737	8.956	30.693	0.012	1.706	0.131	0.220	0.000
054 二 輪 自 動 車	11.644	10.289	21.933	0.012	1.706	0.131	0.220	0.000
055自動車部品・同付属品	4.866	0.019	4.885	0.006	0.988	0.108	0.243	0.013
056 鋼 船	1.813	0.000	1.813	0.000	0.000	0.000	0.000	0.000
057 そ の 他 の 船 舶	10.313	4.155	14.468	0.000	1.706	0.131	0.034	0.000
058 船 用 内 燃 機 関	7.598	0.020	7.618	0.003	1.197	0.010	0.034	0.000
059 船 舶 修 理	0.000	0.000	0.000	0.000	0.000	0.000	0.000	0.000
060 鉄 道 車 両	2.466	0.000	2.466	0.010	1.176	0.131	0.035	0.000
061 鉄 道 車 両 修 理	0.000	0.000	0.000	0.000	0.000	0.000	0.000	0.000
062 航 空 機	11.148	0.000	11.148	0.000	1.367	0.070	0.035	0.019
063 航 空 機 修 理	0.000	0.000	0.000	0.000	0.000	0.000	0.000	0.000
064 そ の 他 の 輸 送 機 械	18.350	7.786	26.136	0.011	1.414	0.131	0.035	0.000
065 精 密 機 械	33.488	10.328	43.816	0.001	1.451	0.010	0.034	0.008
066その他の製造工業製品	32.273	28.520	60.793	0.072	5.981	0.042	0.070	0.028
116広告・調査・情報サービス	0.343	0.190	0.533	0.003	0.083	0.000	0.000	0.005
125その他の対個人サービス	0.001	0.000	0.001	0.000	0.001	0.000	0.000	0.000
127 分 類 不 明	6.549	2.186	8.735	0.036	2.200	0.332	0.150	0.136
128 内 生 部 門 計	15.885	9.681	25.566	0.042	2.791	0.222	0.250	0.017

(単位:%)

	009港湾	010倉庫	011運賃計	012運賃・マージン計
001 耕 種 農 業	0.245	1.862	8.221	47.472
002 畜 産 ・ 養 蚕	0.087	0.057	2.145	17.419
003 農 業 サ ー ビ ス	0.000	0.000	0.000	0.000
004 林 業	0.214	0.492	4.359	23.280
005 漁 業	0.269	0.695	4.225	50.322
006 金 属 鉱 物	0.086	0.834	18.531	26.594
007 非 金 属 鉱 物	1.293	6.581	47.948	52.392
008 石 炭 ・ 亜 炭	0.275	1.330	19.149	25.062
009 原 油 ・ 天 然 ガ ス	0.276	6.258	13.280	16.210
010 食 料 品	0.161	0.554	4.211	55.704
011 飲 料	0.221	0.276	5.711	62.119
012飼料・有機質肥料(除別掲)	0.762	1.629	21.224	54.737
013 た ば こ	0.074	0.253	1.867	39.351
014 織 維 工 業 製 品	0.083	0.463	2.326	21.438
015衣服・その他の繊維製品	0.258	0.330	7.117	108.293
016 製 材 ・ 木 製 品	0.344	0.460	10.210	29.844
017 家 具 ・ 装 備 品	0.174	0.231	3.814	38.851
018パルプ・紙・板紙・加工紙	0.322	0.902	8.804	26.369
019 紙 加 工 品	0.341	0.989	9.309	30.488
020 出 版 ・ 印 刷	0.138	0.516	3.821	26.525
021 化 学 肥 料	0.314	0.615	10.413	29.516
022 無 機 化 学 基 礎 製 品	0.196	0.393	5.317	17.596
023 有 機 化 学 基 礎 ・ 中 間 製 品	0.153	0.248	3.720	11.913
024 合 成 樹 脂	0.085	0.386	2.578	14.435
025 化 学 織 維	0.156	0.575	4.501	12.930
026 医 薬 品	0.143	0.179	3.678	35.794
027 化学最終製品(除別掲)	0.088	0.174	2.389	44.263
028 石 油 製 品	0.203	0.218	4.181	42.958
029 石 炭 製 品	0.228	0.131	6.794	19.633
030 プ ラ ス チ ッ ク 製 品	0.151	0.448	4.288	26.827
031 ゴ ム 製 品	0.175	0.202	4.173	29.824
032なめし革・毛皮・同製品	0.179	0.355	4.031	89.616
033 ガ ラ ス ・ ガ ラ ス 製 品	0.212	0.588	5.990	25.665
034 セ メ ン ト ・ セ メ ン ト 製 品	0.224	0.040	8.488	47.379
035 陶 磁 器	0.163	0.112	4.371	35.336
036その他の窯業・土石製品	0.247	0.393	6.723	36.840
037 鉄 鉄 ・ 粗 鋼	0.131	0.273	4.608	9.515
038 鋼 材	0.125	0.274	4.337	14.368
039鑄鍛造品・その他の鉄鋼製品	0.123	0.271	4.231	9.264
040 非 鉄 金 属 製 錬 ・ 精 製	0.144	0.628	4.459	23.611
041 非 鉄 金 属 加 工 製 品	0.091	0.591	3.380	17.220
042 建 設 ・ 建 築 用 金 属 製 品	0.301	0.109	9.439	27.397
043 そ の 他 の 金 属 製 品	0.193	0.267	3.661	17.002
044 一 般 産 業 機 械	0.053	0.109	1.417	19.926
045 特 殊 産 業 機 械	0.049	0.104	1.382	20.187
046 そ の 他 の 一 般 機 器	0.061	0.106	1.176	18.145
047 事 務 用 ・ サ ー ビ ス 用 機 器	0.065	0.104	1.673	28.364
048 民 生 用 電 気 機 械	0.056	0.095	1.305	47.367
049 電 子 ・ 通 信 機 器	0.049	0.098	1.096	14.504
050 重 電 機 器	0.046	0.096	1.167	13.834
051 そ の 他 の 電 気 機 器	0.046	0.097	1.069	17.090
052 乗 用 車	0.077	0.104	2.250	48.677
053トラック・バスその他の自動車	0.077	0.104	2.250	32.943
054 二 輪 自 動 車	0.077	0.104	2.250	24.183
055 自 動 車 部 品 ・ 同 付 属 品	0.057	0.095	1.510	6.395
056 鋼 船	0.000	0.000	0.000	1.813
057 そ の 他 の 船 舶	0.076	0.104	2.051	16.519
058 船 用 内 燃 機 関	0.070	0.104	1.418	9.036
059 船 舶 修 理	0.000	0.000	0.000	0.000
060 鉄 道 車 両	0.055	0.104	1.511	3.977
061 鉄 道 車 両 修 理	0.000	0.000	0.000	0.000
062 航 空 機	0.072	0.104	1.667	12.815
063 航 空 機 修 理	0.000	0.000	0.000	0.000
064 そ の 他 の 輸 送 機 械	0.071	0.104	1.766	27.902
065 精 密 機 械	0.064	0.104	1.672	45.488
066その他の製造工業製品	0.463	0.203	6.859	67.652
116広告・調査・情報サービス	0.007	0.017	0.115	0.648
125その他の対個人サービス	0.000	0.000	0.001	0.002
127 分 類 不 明	0.264	0.682	3.800	12.535
128 内 生 部 門 計	0.142	0.398	3.862	29.428

## 5 自家輸送マトリックス

### 5-(1) 旅客

	001耕種農業	002畜産・養蚕	003農業サービス	004林業	005漁業	006金属鉱物	007非金属鉱物	008石炭・亜炭	009原油・天然ガス	010食料品
001 絹・織物	0	0	0	0	0	0	0	0	0	0
002 織物製衣服	0	0	1	7	7	0	4	0	0	22
003 ニット製衣服	0	0	0	2	2	0	1	0	0	7
004 その他の衣服・身の回り品	0	0	0	0	0	0	0	0	0	0
005 その他の繊維既製品	0	0	0	0	0	0	0	0	0	0
006 石けん・合成洗剤	0	0	0	2	1	0	0	0	0	0
007 その他の化学最終製品	0	0	0	2	0	0	0	0	0	0
008 揮発油	0	0	818	7,253	6,845	31	2,458	149	178	15,832
009 灯油	0	0	0	2	2	0	0	0	0	1
010 軽油	0	0	148	1,935	1,263	6	1,319	25	36	4,898
011 液化石油ガス	0	0	1	10	10	0	3	0	0	21
012 その他の石油製品	0	0	88	820	740	4	321	16	20	1,844
013 プラスチックフィルム・シート	0	0	0	0	0	0	0	0	0	0
014 タイヤ・チューブ	0	0	1	11	11	0	4	0	0	26
015 その他のゴム製品	0	0	0	0	0	0	0	0	0	0
016 電池	0	0	2	15	15	0	8	0	0	40
017 電球類	0	0	1	9	11	0	5	0	0	28
018 内燃機関電装品	0	0	0	0	0	0	0	0	0	0
019 自動車用内燃機関・同部品	0	0	0	0	0	0	0	0	0	0
020 自動車部品	0	0	1	10	11	0	5	0	0	29
021 その他の製造工業製品	0	0	0	0	0	0	0	0	0	0
022 建設補修	0	0	2	19	17	0	7	1	0	44
023 事業用電力	0	0	3	35	32	0	15	1	1	80
024 都市ガス	0	0	1	5	5	0	2	0	0	10
025 上水道・簡易水道	0	0	3	27	25	0	11	1	0	54
026 下水道★	0	0	0	4	4	0	0	0	0	1
027 卸売	0	0	194	1,812	1,615	8	709	35	43	4,086
028 小売	0	0	295	2,762	2,461	11	1,082	53	65	6,230
029 損害保険	0	0	331	3,074	2,759	13	1,202	59	72	6,852
030 不動産賃貸業	0	0	4	43	40	0	16	1	1	98
031 鉄道貨物輸送	0	0	3	25	21	0	9	0	1	53
032 道路貨物輸送	0	0	9	85	74	0	33	2	2	189
033 沿海・内水面貨物輸送	0	0	50	466	419	2	176	9	11	1,070
034 港湾運送	0	0	1	7	6	0	2	0	0	14
035 国内航空貨物輸送	0	0	0	0	0	0	0	0	0	0
036 貨物運送取扱	0	0	1	13	11	0	6	0	0	30
037 倉庫	0	0	4	34	30	0	14	1	1	76
038 道路輸送施設提供	0	0	507	4,520	4,116	19	1,653	91	110	10,465
039 その他の教育訓練機関(産業)	0	0	0	0	0	0	0	0	0	0
040 貸自動車業	0	0	268	2,534	2,342	11	882	50	58	5,363
041 自動車修理	0	0	1,276	12,045	10,591	51	4,761	233	286	27,311
042 建物サービス	0	0	1	4	5	0	2	0	0	11
043 洗濯・洗張・染物業	0	0	0	0	0	0	0	0	0	0
044 事務用品	0	0	3	33	30	0	13	1	1	75
045 国内生産額	0	0	4,017	37,625	33,521	156	14,723	728	886	84,860

011飲料	012肥料・有機質肥料(除別項)	013たばこ	014繊維工業製品	015衣服・その他の繊維製品	016製材・木製品	017家具・装備品	018パルプ・紙・板紙・加工紙	019紙加工品	020出版・印刷	021化学肥料	022無機化学基礎製品
0	0	0	0	0	0	0	0	0	0	0	0
6	2	2	3	2	13	3	1	3	11	0	0
3	0	1	0	0	3	0	0	0	4	0	0
0	0	0	0	0	1	0	0	0	1	0	0
0	0	0	0	0	0	0	0	0	0	0	0
1	0	1	0	0	3	0	0	0	3	0	0
0	0	0	0	0	3	0	0	0	2	0	0
5,634	800	2,318	4,084	3,141	8,585	2,420	1,975	1,441	11,965	234	1,071
0	0	0	0	0	3	0	0	0	4	0	0
1,729	247	306	729	626	2,207	548	447	324	1,754	34	187
9	1	4	5	4	9	3	1	3	13	0	0
655	93	242	439	345	973	268	217	160	1,260	21	113
0	0	0	0	0	0	0	0	0	0	0	0
12	2	4	7	5	13	4	6	3	17	0	2
0	0	0	0	0	0	0	0	0	1	0	0
14	2	5	8	8	17	6	6	3	24	1	2
8	1	4	5	5	9	4	2	3	14	0	1
0	0	0	0	0	0	0	0	0	1	0	0
0	0	0	0	0	0	0	0	0	1	0	0
9	1	3	7	5	12	4	5	3	15	0	1
0	0	0	0	0	0	0	0	0	0	0	0
11	2	5	10	6	25	6	6	3	30	0	0
25	4	9	15	12	42	11	8	7	56	0	6
4	0	2	2	1	7	3	1	0	8	0	0
21	2	7	11	9	33	7	7	4	38	0	4
0	0	0	1	1	3	1	0	0	5	0	0
1,453	205	527	964	757	2,127	591	480	352	2,745	54	251
2,213	314	803	1,470	1,156	3,241	901	733	537	4,184	82	383
2,436	346	907	1,647	1,279	3,612	1,001	817	597	4,707	90	424
27	5	14	21	15	49	14	11	8	66	0	6
19	2	7	13	10	28	8	7	4	36	1	3
67	9	25	45	35	99	28	21	17	128	3	12
379	55	138	251	198	556	158	125	92	727	16	67
5	1	2	3	2	8	2	1	0	10	0	0
0	0	0	0	0	0	0	0	0	0	0	0
11	1	4	7	5	15	4	4	3	20	0	1
25	4	10	18	14	41	11	8	7	51	1	5
3,722	525	1,357	2,481	1,935	5,412	1,546	1,243	907	7,136	141	651
0	0	0	0	1	3	1	0	0	1	0	0
1,916	276	794	1,391	1,104	2,857	783	652	475	3,960	85	349
9,737	1,372	3,432	6,385	5,043	14,108	3,932	3,194	2,335	17,960	358	1,673
3	1	1	2	1	7	2	0	2	7	0	0
0	0	0	0	0	0	0	0	0	0	0	0
23	3	8	14	12	38	11	7	7	51	0	6
30,177	4,276	10,942	20,038	15,737	44,162	12,281	9,985	7,300	57,016	1,121	5,218



023有機化学基礎・中間製品	024合成樹脂	025化学繊維	026医薬品	027化学最終製品(除別掲)	028石油製品	029石炭製品	030プラスチック製品	031ゴム製品	032なめし革・毛皮・同製品	033ガラス・ガラス製品	034セメント・セメント製品
0	0	0	0	0	0	0	0	0	0	0	0
6	2	0	2	4	1	0	2	1	2	0	3
1	1	0	1	1	0	0	1	0	0	0	0
0	0	0	0	0	0	0	0	0	0	0	0
0	0	0	0	0	0	0	0	0	0	0	0
0	0	0	0	0	0	0	0	0	0	0	0
0	0	0	0	0	0	0	0	0	0	0	0
3,292	1,711	399	1,820	3,589	773	137	1,828	551	1,215	908	2,247
0	0	0	1	0	0	0	1	0	0	0	0
573	300	72	324	634	161	28	371	104	190	223	569
4	2	0	3	4	2	0	2	1	3	2	5
353	184	43	196	382	84	13	199	59	126	96	258
0	0	0	0	0	0	0	0	0	0	0	0
5	3	1	3	7	2	0	3	1	2	2	4
0	0	0	0	0	0	0	0	0	0	0	0
9	5	1	4	11	2	0	4	1	3	2	6
5	2	1	3	5	1	0	3	1	2	2	5
0	0	0	0	0	0	0	0	0	0	0	0
0	0	0	0	0	0	0	0	0	0	0	0
6	3	1	3	5	1	0	3	1	2	2	5
0	0	0	0	0	0	0	0	0	0	0	0
6	2	2	5	10	2	0	4	1	3	2	7
15	9	2	9	14	3	1	9	2	5	2	10
2	1	0	2	0	1	0	1	0	0	0	2
9	6	2	6	10	3	1	6	1	5	3	7
0	0	0	1	0	0	0	1	0	0	0	0
776	403	94	429	847	185	33	439	131	281	221	555
1,185	616	143	654	1,293	282	50	670	200	428	337	845
1,322	689	160	732	1,450	316	56	746	223	483	378	944
15	9	1	10	16	4	1	11	3	5	5	13
9	5	1	6	12	2	0	6	2	5	3	7
37	19	5	20	41	9	1	21	6	13	10	26
200	106	23	113	221	48	9	116	34	74	56	146
2	1	0	2	3	1	0	2	0	0	0	2
0	0	0	0	0	0	0	0	0	0	0	0
6	2	1	3	5	1	0	3	1	2	2	5
14	7	1	8	18	3	0	8	3	5	4	11
2,012	1,049	243	1,109	2,196	480	85	1,142	342	728	565	1,417
0	0	0	0	0	0	0	0	0	0	0	0
1,100	578	134	609	1,204	259	45	603	176	408	303	761
5,145	2,664	622	2,824	5,609	1,218	218	2,910	876	1,845	1,462	3,647
3	1	0	1	2	1	0	1	1	0	0	2
0	0	0	0	0	0	0	0	0	0	0	0
13	7	1	8	13	3	1	9	2	5	2	9
16,125	8,387	1,953	8,911	17,606	3,848	679	9,125	2,724	5,840	4,592	11,518

035陶磁器	036その他の窯業・土石製品	037鉄鉄・粗鋼	038鋼材	039新設品 その他の鉄鋼製品	040非鉄金属製錬・精製	041非鉄金属加工製品	042建設・建築用金属製品	043その他の金属製品	044一般産業機械	045特殊産業機械	046その他の一般機器
0	0	0	0	0	0	0	0	0	0	0	0
2	1	4	7	2	0	1	9	12	7	9	3
0	0	1	1	0	0	0	2	3	1	1	0
0	0	0	0	0	0	0	1	1	0	0	0
0	0	0	0	0	0	0	0	0	0	0	0
0	0	0	1	0	0	0	2	2	0	0	0
0	0	0	1	0	0	0	2	1	0	0	0
528	896	2,710	5,216	1,893	694	2,104	6,951	9,802	5,523	6,906	2,156
0	0	0	1	0	0	0	2	3	0	1	0
131	224	605	1,155	424	152	457	1,449	2,044	1,049	1,322	413
1	1	3	7	2	0	1	10	12	7	9	3
59	98	302	578	215	77	228	760	1,078	608	754	237
0	0	0	0	0	0	0	0	0	0	0	0
1	1	4	10	4	0	5	10	16	11	14	3
0	0	0	0	0	0	0	0	0	0	0	0
1	1	7	12	4	2	6	14	22	15	17	7
1	1	4	7	2	0	3	8	13	10	11	4
0	0	0	0	0	0	0	0	0	0	0	0
0	0	0	0	0	0	0	0	0	0	0	0
1	1	5	7	2	0	3	10	15	10	11	4
0	0	0	0	0	0	0	0	0	0	0	0
1	1	7	14	4	0	5	21	25	11	14	5
3	4	12	24	8	3	7	31	44	23	33	9
0	1	2	5	2	0	0	5	9	4	5	2
2	2	8	19	6	0	6	26	37	21	22	6
0	0	0	2	0	0	0	2	3	0	0	0
130	222	660	1,266	461	165	508	1,674	2,362	1,317	1,644	515
198	336	1,006	1,929	703	253	775	2,551	3,600	2,005	2,507	785
222	373	1,120	2,151	781	280	863	2,841	4,007	2,242	2,795	874
3	5	17	30	11	5	11	40	56	28	37	11
2	3	9	16	6	3	7	22	31	18	22	7
6	10	31	59	22	7	25	78	111	62	77	25
34	54	171	331	119	46	132	442	623	348	436	136
0	0	2	4	2	0	1	6	8	5	5	3
0	0	0	0	0	0	0	0	0	0	0	0
1	1	5	9	2	0	3	12	17	11	13	4
2	3	12	23	8	3	9	32	45	25	29	10
333	568	1,698	3,250	1,182	424	1,304	4,333	6,117	3,426	4,276	1,341
0	0	0	1	0	0	0	1	1	0	0	0
179	309	910	1,746	638	232	709	2,299	3,249	1,833	2,293	717
854	1,460	4,369	8,385	3,061	1,101	3,367	11,073	15,631	8,682	10,862	3,398
1	0	1	3	0	0	0	5	8	5	6	2
0	0	0	0	0	0	0	0	0	0	0	0
3	4	11	22	8	3	7	29	42	21	29	9
2,699	4,580	13,696	26,292	9,572	3,450	10,547	34,753	49,050	27,328	34,160	10,689

047事務用・サービス用機器	048民生用電気機械	049電子・通信機器	050重電機器	051その他の電気機器	052乗用車	053トラック・バスその他の自動車	054二輪自動車	055自動車部品・同付属品	056鋼船	057その他の船舶	058船用内燃機関
0	0	0	0	0	0	0	0	0	0	0	0
4	1	8	3	1	2	1	0	4	0	0	0
0	0	2	0	0	0	0	0	1	0	0	0
0	0	0	0	0	0	0	0	0	0	0	0
0	0	0	0	0	0	0	0	0	0	0	0
0	0	1	0	0	0	0	0	0	0	0	0
0	0	0	0	0	0	0	0	0	0	0	0
2,317	2,316	7,703	1,552	1,695	1,047	325	73	2,636	142	7	125
0	0	1	0	0	0	0	0	1	0	0	0
439	529	1,756	352	380	220	67	14	555	30	2	27
3	2	9	2	1	1	1	0	4	0	0	0
251	256	849	172	186	115	36	9	290	14	1	14
0	0	0	0	0	0	0	0	0	0	0	0
4	3	13	3	3	1	1	0	4	0	0	0
0	0	0	0	0	0	0	0	0	0	0	0
7	7	20	4	6	3	1	0	7	0	0	0
4	3	12	2	2	2	1	0	4	0	0	0
0	0	0	0	0	0	0	0	0	0	0	0
0	0	0	0	0	0	0	0	0	0	0	0
4	4	13	2	2	2	1	0	4	0	0	0
0	0	0	0	0	0	0	0	0	0	0	0
6	5	22	2	3	3	1	0	5	0	0	0
9	11	36	7	8	4	2	0	13	1	0	0
3	1	6	0	0	1	0	0	1	0	0	0
8	9	27	5	5	4	1	0	9	1	0	0
0	0	1	0	0	0	0	0	0	0	0	0
551	571	1,896	382	416	253	79	16	639	34	2	29
841	871	2,891	583	634	386	120	25	972	52	3	44
937	964	3,184	643	701	429	135	30	1,083	60	3	53
12	12	44	9	8	7	2	0	15	1	0	0
7	9	24	5	6	3	1	0	9	0	0	0
26	27	89	17	19	12	4	1	30	2	0	1
143	148	491	99	109	65	21	3	165	9	0	6
3	1	7	1	0	1	0	0	3	0	0	0
0	0	0	0	0	0	0	0	0	0	0	0
4	4	13	2	2	2	1	0	4	0	0	0
10	11	37	7	8	5	1	0	12	1	0	1
1,436	1,470	4,873	982	1,067	634	197	40	1,598	86	4	72
0	0	0	0	0	0	0	0	0	0	0	0
769	810	2,668	541	589	378	119	22	952	51	3	41
3,645	3,810	12,662	2,554	2,774	1,677	519	109	4,224	228	14	189
2	1	5	1	1	1	0	0	2	0	0	0
0	0	0	0	0	0	0	0	0	0	0	0
8	11	33	6	8	4	2	0	11	1	0	0
11,453	11,867	39,396	7,938	8,634	5,262	1,639	342	13,257	713	39	602

059船舶修理	060鉄道車両	061鉄道車両修理	062航空機	063航空機修理	064その他の輸送機械	065精密機械	066その他の製造工業製品	067建築	068建設補修	069道路関係公共事業	070河川・下水道・その他の公共事業
0	0	0	0	0	0	0	0	0	0	0	0
0	0	0	0	0	0	5	23	159	14	41	46
0	0	0	0	0	0	0	6	29	3	8	9
0	0	0	0	0	0	0	1	14	1	4	4
0	0	0	0	0	0	0	0	5	1	1	2
0	0	0	0	0	0	0	4	25	2	6	7
0	0	0	0	0	0	0	2	22	3	6	7
34	43	41	59	19	107	2,881	18,039	125,677	13,253	33,507	37,450
0	0	0	0	0	0	0	4	19	3	4	5
7	8	8	11	3	23	479	3,780	34,908	3,677	9,305	10,403
0	0	0	0	0	0	5	22	116	7	30	32
4	4	7	8	1	12	304	1,972	14,282	1,500	3,807	4,249
0	0	0	0	0	0	0	0	0	0	0	0
0	0	0	0	0	0	5	26	183	19	48	55
0	0	0	0	0	0	0	1	9	1	3	4
0	0	0	0	0	0	8	40	265	28	71	78
0	0	0	0	0	0	6	24	148	15	40	44
0	0	0	0	0	0	0	1	11	1	3	3
0	0	0	0	0	0	0	1	13	1	3	5
0	0	0	0	0	0	6	27	181	19	49	54
0	0	0	0	0	0	0	0	4	0	1	2
0	0	0	0	0	0	6	47	360	37	93	106
0	0	0	0	0	0	10	85	612	64	162	181
0	0	0	0	0	0	2	13	110	12	29	33
0	0	0	0	0	0	8	64	476	49	127	141
0	0	0	0	0	0	0	6	61	6	17	19
9	10	12	14	4	27	674	4,356	31,615	3,330	8,428	9,419
14	16	18	22	6	40	1,028	6,637	48,182	5,076	12,844	14,354
16	18	23	24	7	44	1,149	7,367	53,307	5,614	14,213	15,883
0	0	0	0	0	0	16	107	750	78	200	222
0	0	0	0	0	0	9	58	418	44	112	125
0	0	1	1	0	1	32	204	1,480	156	394	441
2	3	3	4	1	7	175	1,150	8,329	876	2,219	2,480
0	0	0	0	0	0	2	17	126	13	34	38
0	0	0	0	0	0	0	0	4	0	0	0
0	0	0	0	0	0	6	32	236	24	63	69
0	0	0	0	0	0	11	82	590	62	157	176
21	26	29	38	10	68	1,740	11,329	81,283	8,563	21,667	24,214
0	0	0	0	0	0	0	2	32	3	8	8
15	16	22	23	7	39	979	5,929	41,139	4,333	10,968	12,257
62	68	81	94	29	175	4,434	28,870	210,618	22,197	56,149	62,748
0	0	0	0	0	0	2	13	99	10	27	30
0	0	0	0	0	0	0	0	8	1	3	3
0	0	0	0	0	0	9	79	566	59	150	167
184	212	245	298	87	543	13,991	90,420	656,471	69,155	175,001	195,573

071農林関係公 共事業	072鉄道軌道建 設	073その他の土 木建設	074電力	075ガス・熱供 給	076水道	077廃棄物処理	078商業	079金融・保険	080不動産仲介 及び賃貸	081住宅賃貸料	082鉄道旅客輸 送(JR)
0	0	0	0	0	0	0	0	0	0	0	0
17	5	28	15	1	3	4	429	27	12	12	2
5	1	7	3	0	1	1	103	6	3	3	1
1	1	3	2	0	0	0	44	3	2	1	0
1	0	1	0	0	0	0	9	1	0	0	0
2	1	5	2	0	0	0	79	5	2	2	1
1	1	5	2	0	0	0	68	5	2	1	1
11,570	4,733	25,716	11,618	1,311	2,893	3,122	325,751	27,760	11,020	12,747	1,522
1	1	4	3	0	0	0	42	4	2	1	1
3,207	1,320	7,137	2,462	281	618	620	64,966	2,247	878	1,012	310
8	6	23	12	1	3	4	336	39	13	18	2
1,312	540	2,919	1,271	144	319	343	35,428	2,808	1,112	1,284	165
0	0	0	0	0	0	0	0	0	0	0	0
16	7	37	17	2	4	4	475	37	14	15	2
1	0	3	1	0	0	0	36	3	1	1	0
23	10	53	25	3	8	7	668	52	19	23	3
15	6	32	14	2	5	5	382	29	11	12	2
1	1	2	1	0	0	0	39	2	1	1	0
1	1	2	1	0	0	0	40	2	1	1	0
16	7	36	17	2	5	6	453	36	12	16	2
0	0	2	0	0	0	0	6	1	0	0	0
32	16	73	31	3	7	10	912	67	27	31	4
56	25	125	55	6	14	14	1,505	114	46	52	7
11	4	24	10	1	2	2	280	21	9	11	1
43	19	98	42	4	11	11	1,182	89	36	41	6
4	3	13	3	1	1	0	153	11	4	4	1
2,909	1,194	6,467	2,810	318	702	748	77,796	6,009	2,383	2,755	365
4,433	1,820	9,857	4,281	484	1,070	1,139	118,560	9,158	3,633	4,199	556
4,903	2,013	10,907	4,746	536	1,186	1,270	132,133	10,500	4,168	4,820	620
69	27	152	64	7	17	17	1,850	141	56	64	9
39	16	85	37	4	9	10	1,033	79	32	36	5
136	56	303	131	15	33	35	3,637	281	111	129	17
765	316	1,703	753	85	186	195	20,703	1,567	622	717	96
11	5	25	10	1	2	2	302	23	9	10	1
0	0	0	0	0	0	0	13	0	0	0	0
21	9	47	21	2	5	6	571	44	17	20	2
54	22	121	52	6	13	14	1,454	112	45	51	7
7,480	3,070	16,628	7,420	844	1,853	1,911	202,875	15,233	6,036	6,980	933
2	0	6	2	0	1	0	91	3	1	2	1
3,785	1,557	8,419	3,703	418	928	1,076	105,888	9,652	3,836	4,435	523
19,391	7,955	43,091	18,634	2,112	4,663	4,922	513,378	38,488	15,264	17,647	2,410
10	4	20	9	1	2	2	245	18	8	8	1
1	0	1	0	0	0	0	24	1	0	1	0
52	23	114	51	6	12	14	1,389	105	43	49	7
60,405	24,795	134,294	58,331	6,601	14,576	15,514	1,615,328	124,783	49,491	57,212	7,583

083鉄道旅客輸 送(除JR)	084鉄道貨物輸 送	085バス	086ハイヤー・タ クシー	087道路貨物輸 送	088自家用旅客 自動車輸送	089自家用貨物 自動車輸送	090外洋輸送	091沿海・内水 面旅客輸送	092沿海・内水 面貨物輸送	093港湾運送	094国際航空輸 送
0	0	0	0	0	0	0	0	0	0	0	0
1	0	1	1	7	0	0	1	0	0	1	0
0	0	0	0	1	0	0	0	0	0	0	0
0	0	0	0	1	0	0	0	0	0	0	0
0	0	0	0	0	0	0	0	0	0	0	0
0	0	0	0	1	0	0	0	0	0	0	0
0	0	0	0	1	0	0	0	0	0	0	0
916	64	752	1,087	5,570	0	0	743	67	479	575	416
0	0	0	0	1	0	0	0	0	0	0	0
186	12	155	224	1,132	0	0	155	14	97	118	86
1	0	1	2	6	0	0	1	0	1	1	1
100	7	80	120	607	0	0	81	7	53	63	46
0	0	0	0	0	0	0	0	0	0	0	0
2	0	2	1	8	0	0	2	0	1	1	0
0	0	0	0	1	0	0	0	0	0	0	0
2	0	2	3	11	0	0	2	0	2	2	1
1	0	1	2	7	0	0	1	0	1	1	1
0	0	0	0	1	0	0	0	0	0	0	0
0	0	0	0	1	0	0	0	0	0	0	0
1	0	1	2	8	0	0	1	0	1	1	1
0	0	0	0	0	0	0	0	0	0	0	0
2	0	2	2	16	0	0	2	0	1	1	1
4	0	3	4	24	0	0	4	0	2	2	2
1	0	1	1	5	0	0	1	0	0	1	0
3	0	2	4	20	0	0	2	0	1	1	2
0	0	0	0	2	0	0	0	0	0	0	0
220	15	181	262	1,337	0	0	179	16	116	138	100
335	23	276	399	2,036	0	0	272	25	176	210	153
373	26	308	445	2,266	0	0	303	28	195	235	170
5	0	4	7	33	0	0	4	0	2	3	2
3	0	2	3	18	0	0	2	0	2	2	1
10	1	8	12	62	0	0	8	1	5	6	5
57	4	48	68	350	0	0	46	4	30	36	26
1	0	1	1	5	0	0	1	0	1	1	0
0	0	0	0	0	0	0	0	0	0	0	0
2	0	1	2	10	0	0	1	0	1	1	1
4	0	3	5	25	0	0	3	0	2	3	2
561	40	464	668	3,416	0	0	457	42	295	354	256
0	0	0	0	2	0	0	0	0	0	0	0
314	21	261	374	1,911	0	0	254	23	166	198	143
1,450	100	1,198	1,729	8,807	0	0	1,179	108	765	908	661
1	0	1	1	4	0	0	0	0	0	1	0
0	0	0	0	0	0	0	0	0	0	0	0
4	0	3	4	23	0	0	3	0	2	2	2
4,563	313	3,762	5,433	27,736	0	0	3,708	337	2,395	2,866	2,079

095国内航空旅客輸送	096国内航空貨物輸送	097航空機使用事業	098貨物運送取扱	099倉庫	100こん包	101道路輸送施設提供	102水運施設管理	103その他の水運付帯サービス	104航空施設管理(国公営)	105航空施設管理(産業)	106その他の航空付帯サービス
0	0	0	0	0	0	0	0	0	0	0	0
1	0	0	0	1	3	1	0	0	0	0	0
0	0	0	0	0	1	0	0	0	0	0	0
0	0	0	0	0	0	0	0	0	0	0	0
0	0	0	0	0	0	0	0	0	0	0	0
0	0	0	0	0	0	0	0	0	0	0	0
0	0	0	0	0	0	0	0	0	0	0	0
506	44	17	235	637	1,691	1,244	44	42	53	29	173
0	0	0	0	0	0	0	0	0	0	0	0
104	9	4	49	132	339	256	9	9	11	6	36
1	0	0	0	1	3	2	0	0	0	0	0
56	5	2	26	69	178	135	4	5	5	4	20
0	0	0	0	0	0	0	0	0	0	0	0
1	0	0	1	1	2	2	0	0	0	0	0
0	0	0	0	0	0	0	0	0	0	0	0
2	0	0	1	2	3	3	0	0	0	0	0
1	0	0	0	1	3	2	0	0	0	0	0
0	0	0	0	0	0	0	0	0	0	0	0
0	0	0	0	0	0	0	0	0	0	0	0
1	0	0	0	1	3	2	0	0	0	0	0
0	0	0	0	0	0	0	0	0	0	0	0
1	0	0	1	1	3	3	0	0	0	0	0
2	0	0	1	2	6	5	0	0	0	0	1
1	0	0	0	1	3	1	0	0	0	0	0
2	0	0	1	2	7	5	0	0	0	0	0
0	0	0	0	0	0	0	0	0	0	0	0
122	11	4	57	153	403	300	11	10	13	7	42
186	16	6	87	234	615	457	17	16	19	11	64
207	18	7	97	261	684	509	19	17	22	12	71
3	0	0	1	3	9	6	0	0	0	0	1
2	0	0	1	2	5	4	0	0	0	0	1
6	0	0	3	7	19	14	1	0	1	0	2
32	3	1	15	40	104	78	2	3	4	2	11
1	0	0	0	1	2	1	0	0	0	0	0
0	0	0	0	0	0	0	0	0	0	0	0
1	0	0	0	1	3	2	0	0	0	0	0
2	0	0	1	3	8	6	0	0	0	0	1
312	27	11	146	392	1,030	766	30	26	32	18	106
0	0	0	0	0	0	0	0	0	0	0	0
174	15	6	82	221	582	432	16	16	20	11	63
804	69	29	376	1,012	2,661	1,979	76	69	85	49	280
1	0	0	0	1	2	1	0	0	0	0	0
0	0	0	0	0	0	0	0	0	0	0	0
2	0	0	1	2	6	5	0	0	0	0	1
2,530	218	90	1,182	3,184	8,378	6,221	229	213	265	149	873

107旅行・その他 の運輸付帯サ ービス	108通信	109放送	110公務	111教育	112研究	113医療・保健	114社会保障	115その他の公 共サービス	116広告・調査・ 情報サービス	117物品賃貸業 (除貸自動車)	118貸自動車業
0	0	0	0	0	0	0	0	0	0	0	0
2	8	4	44	29	10	31	6	6	22	11	2
0	1	1	10	4	1	7	2	1	4	2	0
0	1	0	4	2	1	4	0	1	2	1	0
0	0	0	2	1	0	1	0	0	0	0	0
0	1	1	7	3	1	5	1	1	3	1	0
0	1	0	9	4	1	5	1	1	2	1	0
540	6,693	2,770	35,385	22,666	7,493	25,790	5,226	5,625	18,222	8,857	851
0	1	1	6	3	1	4	0	2	2	1	0
109	1,367	536	13,845	4,441	1,471	5,048	1,041	1,114	3,565	1,756	172
1	7	4	52	24	8	30	7	7	19	9	1
60	733	296	4,272	2,450	815	2,796	566	616	1,969	959	93
0	0	0	0	0	0	0	0	0	0	0	0
1	11	4	62	31	11	37	9	9	25	11	2
0	0	0	4	2	1	1	0	0	2	1	0
2	14	6	85	46	16	53	12	13	37	17	2
1	8	4	49	24	10	30	7	7	19	9	1
0	1	0	3	2	1	3	0	0	2	1	0
0	1	0	3	2	1	3	0	0	2	1	0
1	9	4	60	31	11	38	8	9	23	12	1
0	0	0	2	0	0	0	0	0	0	0	0
2	16	6	110	58	18	67	11	15	47	24	3
3	32	13	185	103	34	118	23	25	82	40	4
0	6	1	35	18	7	20	5	4	16	7	1
2	25	6	142	79	27	91	18	20	64	32	3
0	2	1	17	12	2	10	0	1	7	5	0
130	1,607	660	9,730	5,404	1,789	6,150	1,250	1,345	4,342	2,115	205
197	2,449	1,005	14,828	8,237	2,727	9,372	1,904	2,050	6,615	3,225	312
220	2,727	1,120	15,957	9,188	3,041	10,452	2,124	2,286	7,379	3,594	347
3	36	15	226	126	40	144	26	32	103	50	5
2	21	9	129	72	23	81	17	18	57	28	3
6	76	31	455	253	84	289	58	63	203	99	10
33	420	171	2,455	1,411	466	1,608	328	351	1,135	554	53
0	6	3	38	21	7	25	4	5	17	8	1
0	0	0	0	0	0	0	0	0	0	0	0
1	11	4	72	38	13	44	10	10	31	15	1
2	30	13	184	103	33	115	24	25	81	39	4
332	4,111	1,685	23,485	13,802	4,567	15,707	3,192	3,437	11,091	5,394	523
0	2	1	7	4	2	4	0	2	4	1	0
183	2,299	950	14,263	7,772	2,578	8,840	1,798	1,936	6,237	3,049	294
853	10,608	4,354	65,606	35,627	11,810	40,536	8,247	8,865	28,612	13,949	1,355
1	5	2	29	18	6	20	2	4	15	7	1
0	0	0	2	1	0	1	0	0	1	0	0
3	30	11	172	95	32	109	22	23	77	37	3
2,690	33,376	13,692	202,031	112,207	37,159	127,689	25,949	27,929	90,136	43,922	4,253



(単位:百万)

119自動車修理	120機械修理	121その他の対事業所サービス	122娯楽サービス	123飲食店	124旅館・その他の宿泊所	125その他の対個人サービス	127分類不明	128国内生産額
0	0	0	0	0	0	0	0	0
3	3	30	39	9	21	24	19	1,375
1	1	6	9	2	4	5	5	297
0	0	2	4	1	2	2	2	115
0	0	1	1	0	1	0	1	29
1	1	6	7	2	5	3	2	212
1	0	6	7	1	4	2	1	185
3,699	2,296	25,588	35,097	7,212	18,517	19,232	9,886	1,108,921
0	1	6	7	2	3	5	4	167
726	450	5,010	6,893	1,167	3,624	3,792	1,822	244,875
5	3	33	43	13	19	25	28	1,240
404	250	2,775	3,811	769	2,006	2,087	1,068	122,082
0	0	0	0	0	0	0	0	0
6	4	37	53	13	25	31	12	1,656
0	0	1	2	0	2	1	1	84
8	5	51	71	16	37	41	19	2,358
4	3	31	41	10	21	25	10	1,362
0	0	3	4	0	2	1	1	93
0	0	2	3	1	1	2	1	97
5	3	36	48	11	26	28	13	1,598
0	0	0	0	0	2	0	0	20
9	7	66	95	18	49	51	21	2,984
18	12	115	161	33	84	89	61	5,165
2	2	22	29	7	16	15	23	934
13	8	88	123	24	65	73	44	3,993
2	1	13	15	2	7	11	20	467
884	549	6,103	8,374	1,689	4,412	4,593	2,335	268,911
1,347	836	9,301	12,765	2,574	6,723	7,000	3,547	409,823
1,504	933	10,379	14,235	2,874	7,501	7,802	3,991	455,889
21	13	144	198	40	103	109	84	6,343
12	7	81	111	22	58	60	31	3,559
41	26	286	394	79	206	216	109	12,581
232	143	1,595	2,193	432	1,156	1,197	572	70,668
3	2	25	32	6	18	17	9	1,023
0	0	0	0	0	0	0	0	17
6	4	44	61	13	32	33	17	1,958
17	10	113	156	32	82	85	44	5,020
2,260	1,400	15,585	21,385	4,173	11,266	11,732	5,888	691,331
0	1	5	9	1	4	1	11	232
1,270	789	8,779	12,042	2,706	6,346	6,608	3,445	371,821
5,832	3,615	40,232	55,191	11,080	29,065	30,286	15,289	1,778,657
2	2	20	27	4	14	16	12	834
0	0	1	1	0	1	0	1	52
17	11	107	148	31	77	81	57	4,779
18,355	11,391	126,728	173,885	35,069	91,607	95,381	48,506	5,583,807

## 5 自家輸送マトリックス

### 5-(2) 貨物

	001耕種農業	002畜産・養蚕	003農業サービス	004林業	005漁業	006金属鉱物	007非金属鉱物	008石炭・亜炭	009原油・天然ガス	010食料品
001 網	2	0	0	0	0	2	5	0	0	0
002 織物製衣服	114	21	9	12	5	10	96	0	0	56
003 ニット製衣服	27	8	3	3	3	0	29	1	0	19
004 その他の衣服・身の回り品	11	4	1	1	0	0	12	0	0	4
005 その他の繊維既製品	3	1	0	0	0	0	5	0	0	0
006 石けん・合成洗剤	32	9	2	3	3	0	51	1	0	14
007 その他の化学最終製品	20	6	2	2	2	0	40	0	0	10
008 揮発油	20,719	3,814	1,262	798	877	77	6,244	243	45	5,278
009 灯油	4	3	1	0	0	0	5	0	0	0
010 軽油	15,940	4,698	1,554	3,331	1,956	212	76,324	221	57	11,557
011 液化石油ガス	28	9	4	4	3	0	36	0	0	38
012 その他の石油製品	3,045	713	236	290	219	22	5,344	41	8	1,296
013 プラスチックフィルム・シート	11	4	1	0	0	0	18	0	0	0
014 タイヤ・チューブ	1,989	469	151	195	146	15	3,554	28	5	856
015 その他のゴム製品	2	0	0	0	0	0	8	0	0	0
016 電池	69	17	5	8	7	1	127	1	0	35
017 電球類	41	11	4	6	3	0	72	1	0	22
018 内燃機関電装品	2	0	0	0	0	0	8	0	0	0
019 自動車用内燃機関・同部品	3	0	0	0	0	0	7	0	0	0
020 自動車部品	48	11	4	6	4	0	88	1	0	23
021 その他の製造工業製品	2	0	0	0	0	0	6	0	0	0
022 建設補修	187	44	15	21	15	1	357	2	0	77
023 事業用電力	287	68	21	30	21	2	553	4	1	125
024 都市ガス	18	5	1	0	0	0	37	0	0	0
025 上水道・簡易水道	69	19	6	8	6	0	142	1	0	20
026 下水道★	13	6	2	0	0	0	26	0	0	0
027 卸売	8,777	2,045	677	930	657	66	17,916	114	24	3,833
028 小売	11,336	2,642	874	1,202	847	85	23,121	147	31	4,951
029 損害保険	12,854	2,997	991	1,533	1,028	107	31,146	162	34	6,036
030 不動産賃貸業	331	96	32	41	31	3	813	5	2	188
031 鉄道貨物輸送	110	25	8	12	7	1	221	1	0	46
032 道路貨物輸送	654	152	50	69	49	5	1,338	9	2	285
033 沿海・内水面貨物輸送	2,877	670	221	241	193	18	4,029	39	8	1,138
034 港湾運送	31	7	3	4	3	0	67	0	0	12
035 国内航空貨物輸送	2	0	0	0	0	0	2	0	0	0
036 貨物運送取扱	64	14	5	7	4	0	136	1	0	29
037 倉庫	89	21	7	9	7	1	186	1	0	39
038 道路輸送施設提供	23,523	5,480	1,814	1,827	1,516	143	29,476	328	66	9,094
039 その他の教育訓練機関(産業)	15	4	1	2	0	0	36	0	0	4
040 貸自動車業	17,846	4,159	1,377	1,680	1,265	124	30,733	240	50	7,588
041 自動車修理	54,421	12,671	4,190	6,340	4,253	439	126,399	687	146	24,025
042 建物サービス	42	10	4	4	3	0	82	1	0	15
043 洗濯・洗張・染物業	0	0	0	0	0	0	3	0	0	0
044 事務用品	131	30	9	13	9	1	251	2	0	54
045 国内生産額	175,780	40,970	13,548	18,631	13,143	1,324	359,159	2,284	479	76,765

011飲料	012飼料・有機質肥料(除別項)	013たばこ	014繊維工業製品	015衣服・その他の繊維製品	016製材・木製品	017家具・装備品	018パルプ・紙・板紙・加工紙	019紙加工品	020出版・印刷	021化学肥料	022無機化学基礎製品
0	0	0	0	0	0	0	0	0	0	0	0
14	2	0	12	10	17	3	2	5	7	0	0
4	0	1	1	1	5	1	0	0	2	0	0
1	0	0	0	1	3	0	0	0	1	0	0
0	0	0	0	0	0	0	0	0	0	0	0
5	0	0	0	2	6	1	0	0	3	0	0
3	0	0	0	1	7	1	0	0	1	0	0
1,476	173	171	839	1,112	2,048	558	368	298	1,273	25	110
0	0	0	0	0	0	0	0	0	1	0	0
3,224	377	137	915	1,147	7,039	814	832	668	922	25	133
12	2	0	0	1	4	1	0	0	1	0	0
361	41	29	143	194	661	114	92	76	198	4	21
0	0	0	0	1	4	0	0	0	1	0	0
233	30	19	100	129	435	74	62	50	133	2	14
0	0	0	0	0	0	0	0	0	0	0	0
9	1	1	3	4	15	4	1	3	5	0	0
6	1	0	2	3	9	2	1	0	4	0	0
0	0	0	0	0	0	0	0	0	0	0	0
0	0	0	0	0	0	0	0	0	0	0	0
6	1	1	2	3	10	2	1	0	4	0	0
0	0	0	0	0	0	0	0	0	0	0	0
25	2	2	7	12	40	7	8	4	13	0	0
32	4	3	15	20	69	11	7	8	16	0	2
0	0	0	0	1	3	1	0	0	1	0	0
6	2	2	1	3	17	2	1	0	4	0	0
0	0	0	0	0	0	0	0	0	2	0	0
1,070	125	77	422	548	2,064	326	276	222	544	11	57
1,381	162	99	545	707	2,667	422	357	288	703	15	74
1,687	198	107	604	790	3,347	487	430	348	748	19	83
49	6	4	20	25	93	15	13	10	26	0	3
13	1	1	3	7	25	4	5	3	6	0	0
79	9	6	31	41	155	25	20	17	40	1	5
322	36	27	145	186	553	106	82	67	192	4	18
3	0	0	0	1	7	1	0	0	1	0	0
0	0	0	0	0	0	0	0	0	0	0	0
7	1	1	3	3	15	2	1	1	4	0	0
9	1	1	3	4	21	4	1	3	5	0	0
2,542	296	226	1,167	1,529	4,251	837	634	514	1,637	31	162
2	0	0	0	1	4	0	0	0	1	0	0
2,124	247	161	872	1,132	3,786	655	528	426	1,165	25	121
6,689	785	458	2,594	3,353	13,924	2,056	1,800	1,446	3,214	71	346
5	0	0	0	2	9	1	0	0	4	0	0
0	0	0	0	0	0	0	0	0	0	0	0
16	2	1	8	10	31	5	5	4	7	0	2
21,415	2,505	1,537	8,452	10,981	41,350	6,544	5,526	4,461	10,890	233	1,151

023有機化学基礎・中間製品	024合成樹脂	025化学繊維	026医薬品	027化学最終製品(除別掲)	028石油製品	029石炭製品	030プラスチック製品	031ゴム製品	032なめし革・毛皮・同製品	033ガラス・ガラス製品	034セメント・セメント製品
0	0	0	0	0	0	0	0	0	0	0	0
2	2	1	0	2	0	0	0	1	0	5	72
0	0	0	0	0	0	0	0	0	0	0	19
0	0	0	0	0	0	0	0	0	0	0	8
0	0	0	0	0	0	0	0	0	0	0	0
0	0	0	1	0	0	0	1	0	0	0	25
0	0	0	1	0	0	0	0	0	0	0	18
371	177	39	352	359	175	40	250	76	136	175	10,585
0	0	0	0	0	0	0	0	0	0	0	4
420	199	46	395	409	237	55	288	90	137	386	24,530
0	0	0	1	0	1	0	0	0	0	3	104
65	32	8	63	65	33	7	47	15	26	43	2,674
0	0	0	0	0	0	0	0	0	0	0	5
47	24	7	43	44	22	6	30	9	18	27	1,759
0	0	0	0	0	0	0	0	0	0	0	3
1	1	0	2	0	1	0	1	0	0	1	62
0	0	0	1	0	1	0	1	0	0	0	34
0	0	0	0	0	0	0	0	0	0	0	3
0	0	0	0	0	0	0	0	0	0	0	3
0	0	0	1	0	1	0	1	0	0	0	43
0	0	0	0	0	0	0	0	0	0	0	2
4	2	0	4	4	2	0	3	1	2	3	162
4	4	1	6	5	3	1	4	1	3	3	252
0	0	0	0	0	0	0	0	0	0	0	15
0	1	0	1	0	1	0	1	1	0	0	60
0	0	0	0	0	0	0	0	0	0	0	11
186	91	21	180	186	95	22	129	39	68	125	7,802
243	117	27	232	241	123	28	167	52	87	160	10,072
272	132	30	261	268	142	34	189	56	95	197	12,445
9	5	1	9	9	4	1	7	2	3	6	370
1	1	0	2	2	1	0	2	0	0	1	96
12	7	1	13	15	7	1	10	3	5	9	583
62	31	8	59	65	32	6	43	13	25	38	2,381
0	0	0	1	0	0	0	0	0	0	0	29
0	0	0	0	0	0	0	0	0	0	0	1
0	0	0	1	0	1	0	1	0	0	1	59
1	1	0	2	0	1	0	1	0	0	1	81
521	247	55	496	511	259	60	352	106	192	305	19,061
0	0	0	0	0	0	0	0	0	0	0	16
389	188	42	371	395	202	46	263	83	140	256	16,032
1,146	557	128	1,097	1,139	553	125	794	242	414	746	46,854
0	0	0	1	0	0	0	1	0	0	0	39
0	0	0	0	0	0	0	0	0	0	0	0
2	1	0	3	5	1	0	2	0	0	1	114
3,758	1,820	414	3,600	3,722	1,900	432	2,588	790	1,351	2,487	156,492

035陶磁器	036その他の窯業・土石製品	037鉄鉄・粗鋼	038鋼材	039新設増設品 その他の鉄鋼製品	040非鉄金属製錬・精製	041非鉄金属加工製品	042建設・建築用金属製品	043その他の金属製品	044一般産業機械	045特殊産業機械	046その他の一般機器
0	0	0	0	0	0	0	0	0	0	0	0
0	4	8	4	3	2	6	6	14	11	8	4
0	1	1	2	0	0	1	4	4	0	0	0
0	0	0	1	0	0	0	2	1	0	0	0
0	0	0	0	0	0	0	0	0	0	0	0
0	2	1	3	0	0	0	4	6	2	2	0
0	1	1	2	0	0	0	2	3	0	0	0
63	485	468	989	360	137	434	1,335	1,854	1,049	1,272	418
0	0	0	1	0	0	0	1	0	0	0	0
145	1,062	988	2,098	757	274	931	2,159	3,014	1,267	1,530	506
1	2	0	2	0	0	0	2	3	0	0	0
16	130	114	237	90	31	102	280	391	190	238	80
0	0	0	1	0	0	0	1	0	0	0	0
9	83	75	161	59	25	77	184	257	132	153	51
0	0	0	0	0	0	0	0	0	0	0	0
0	3	4	7	2	0	3	6	10	5	6	3
0	2	2	4	2	0	1	5	8	3	3	1
0	0	0	0	0	0	0	0	0	0	0	0
0	0	0	0	0	0	0	0	0	0	0	0
0	2	2	4	2	0	2	5	7	3	3	1
0	0	0	0	0	0	0	0	0	0	0	0
1	2	7	15	5	0	8	18	26	12	15	5
2	16	11	24	8	3	7	27	36	19	21	6
0	0	0	1	0	0	0	1	1	0	0	0
1	2	3	7	2	0	0	7	9	3	3	0
0	0	0	2	0	0	0	2	0	0	0	0
45	343	340	718	259	97	318	827	1,150	557	671	222
59	445	437	927	338	125	411	1,068	1,486	719	867	287
73	545	530	1,119	406	150	499	1,245	1,741	811	984	325
2	19	16	34	13	5	15	41	54	25	30	12
1	3	4	8	2	0	3	10	13	6	10	3
3	26	26	54	20	7	23	62	86	42	49	16
14	99	102	211	78	30	94	255	357	183	224	74
0	1	1	2	0	0	0	2	4	0	0	0
0	0	0	0	0	0	0	0	0	0	0	0
0	2	2	6	2	0	3	6	8	4	4	2
0	3	4	8	2	0	3	8	11	5	6	3
111	833	794	1,675	608	222	737	2,067	2,882	1,498	1,809	599
0	0	0	1	0	0	0	2	1	0	0	0
94	705	653	1,382	499	183	614	1,632	2,272	1,133	1,368	455
269	2,062	2,198	4,653	1,695	627	2,074	5,254	7,311	3,463	4,156	1,383
0	2	1	3	1	0	0	4	6	2	2	0
0	0	0	0	0	0	0	0	0	0	0	0
1	6	5	10	3	2	4	12	17	9	12	4
911	6,890	6,794	14,381	5,216	1,918	6,366	16,551	23,044	11,153	13,444	4,460

047事務用・サービス用機器	048民生用電気機械	049電子・通信機器	050重電機器	051その他の電気機器	052乗用車	053トラック・バスその他の自動車	054二輪自動車	055自動車部品・同付属品	056鋼船	057その他の船舶	058船用内燃機関
0	0	0	0	0	0	0	0	0	0	0	0
3	5	4	2	2	0	0	0	1	0	0	0
1	0	1	0	0	0	0	0	1	0	0	0
0	0	0	0	0	0	0	0	0	0	0	0
0	0	0	0	0	0	0	0	0	0	0	0
0	0	3	0	0	1	0	0	1	0	0	0
0	0	0	0	0	0	0	0	1	0	0	0
429	352	1,322	260	295	186	58	10	394	21	1	9
0	0	0	0	0	0	0	0	0	0	0	0
524	340	1,293	261	284	382	121	24	789	39	2	23
0	0	1	0	0	0	0	0	0	0	0	0
78	59	230	44	49	45	14	2	94	5	0	2
0	0	0	0	0	0	0	0	0	0	0	0
53	40	148	30	39	29	10	1	64	3	0	1
0	0	0	0	0	0	0	0	0	0	0	0
3	1	6	1	0	1	0	0	3	0	0	0
1	1	3	0	0	1	0	0	1	0	0	0
0	0	0	0	0	0	0	0	0	0	0	0
0	0	0	0	0	0	0	0	0	0	0	0
1	1	3	0	0	1	0	0	1	0	0	0
0	0	0	0	0	0	0	0	0	0	0	0
5	3	13	2	1	3	2	0	6	0	0	0
8	7	20	4	5	5	1	0	9	2	0	0
0	0	0	0	0	0	0	0	0	0	0	0
0	0	4	0	0	1	0	0	2	0	0	0
0	0	0	0	0	0	0	0	0	0	0	0
229	169	637	127	141	132	41	7	276	14	1	7
295	218	821	163	182	170	53	9	356	19	1	9
335	239	905	182	199	204	63	11	426	24	1	11
10	8	30	6	6	6	2	0	12	1	0	0
3	1	8	1	1	2	1	0	3	0	0	0
17	14	48	10	10	10	3	1	21	1	0	0
80	57	223	45	52	39	12	2	82	5	0	2
0	0	1	0	0	0	0	0	1	0	0	0
0	0	0	0	0	0	0	0	0	0	0	0
2	1	3	1	0	1	0	0	1	0	0	0
3	1	5	1	0	1	0	0	3	0	0	0
618	478	1,809	362	401	312	99	16	652	32	3	16
0	0	0	0	0	0	0	0	0	0	0	0
460	353	1,334	265	293	256	81	14	531	30	1	14
1,415	1,018	3,851	769	860	844	267	40	1,773	91	5	40
0	0	3	0	0	1	0	0	1	0	0	0
0	0	0	0	0	0	0	0	0	0	0	0
4	2	8	1	2	2	1	0	5	1	0	0
4,579	3,366	12,738	2,538	2,821	2,636	829	137	5,510	288	15	134

059船舶修理	060鉄道車両	061鉄道車両修理	062航空機	063航空機修理	064その他の輸送機械	065精密機械	066その他の製造工業製品	067建築	068建設補修	069道路関係公共事業	070河川・下水道・その他の公共事業
0	0	0	0	0	0	0	2	7	2	1	0
0	0	0	0	0	1	9	70	154	37	38	12
0	0	0	0	0	0	0	12	38	7	9	9
0	0	0	0	0	0	0	3	17	3	3	3
0	0	0	0	0	0	0	0	7	1	1	1
0	0	0	0	0	0	1	13	57	12	14	13
0	0	0	0	0	0	0	9	40	9	10	11
6	7	11	12	2	14	889	5,752	20,600	4,145	5,052	5,325
0	0	0	0	0	0	0	1	5	2	1	1
9	12	13	19	5	33	806	7,436	55,769	10,775	13,132	13,837
0	0	0	0	0	0	1	14	47	9	11	13
1	1	3	2	1	5	145	1,096	5,697	1,108	1,356	1,427
0	0	0	0	0	0	0	1	17	4	5	5
1	1	0	2	0	2	95	722	3,751	730	891	941
0	0	0	0	0	0	0	1	7	1	2	2
0	0	0	0	0	0	5	27	132	25	31	32
0	0	0	0	0	0	2	17	74	13	17	18
0	0	0	0	0	0	0	0	7	1	2	2
0	0	0	0	0	0	0	1	6	1	2	2
0	0	0	0	0	0	2	19	91	17	21	23
0	0	0	0	0	0	0	1	6	1	2	2
0	0	0	0	0	0	8	70	364	71	86	92
0	0	0	0	0	0	13	102	560	110	133	140
0	0	0	0	0	0	0	6	36	6	9	9
0	0	0	0	0	0	3	28	139	26	34	35
0	0	0	0	0	0	0	2	24	4	7	6
4	4	5	8	2	10	413	3,160	17,404	3,406	4,142	4,364
5	6	6	10	2	13	533	4,081	22,482	4,400	5,363	5,651
6	8	9	12	3	17	583	4,652	27,688	5,408	6,592	6,949
0	0	0	0	0	0	20	148	815	158	190	200
0	0	0	0	0	0	6	38	213	42	51	54
0	0	0	1	0	1	30	236	1,301	254	310	327
0	1	0	1	0	3	144	1,027	4,945	965	1,177	1,239
0	0	0	0	0	0	1	13	65	13	16	16
0	0	0	0	0	0	0	0	4	1	1	1
0	0	0	0	0	0	2	23	133	26	32	34
0	0	0	0	0	0	6	32	183	35	44	46
9	12	11	20	5	25	1,189	8,379	38,932	7,605	9,271	9,770
0	0	0	0	0	0	0	5	36	6	9	9
7	8	10	15	3	21	869	6,400	33,184	6,483	7,902	8,324
26	27	32	50	13	67	2,485	19,656	113,852	22,247	27,113	28,563
0	0	0	0	0	0	1	15	85	16	19	22
0	0	0	0	0	0	0	0	0	0	0	0
0	0	0	0	0	0	7	45	254	50	60	63
74	87	100	152	36	211	8,264	63,279	349,238	68,227	83,162	87,620

071農林関係公 共事業	072鉄道軌道建 設	073その他の土 木建設	074電力	075ガス・熱供 給	076水道	077廃棄物処理	078商業	079金融・保険	080不動産仲介 及び賃貸	081住宅賃貸料	082鉄道旅客輸 送(JR)
0	0	2	1	0	0	17	6	0	0	0	0
7	12	38	13	3	16	375	226	0	3	2	0
3	2	11	3	1	2	7	149	1	0	0	1
1	1	5	2	0	0	3	59	0	0	0	0
0	0	1	1	0	0	1	17	0	0	0	0
4	3	13	3	1	2	10	185	2	0	1	1
3	2	12	3	0	2	6	141	1	0	0	0
1,764	957	5,487	2,247	272	824	5,018	90,618	818	127	348	171
1	0	2	1	0	0	1	10	0	0	0	0
4,588	2,474	14,240	1,903	227	711	7,894	126,513	740	117	326	249
6	4	17	7	1	3	15	163	2	0	1	1
474	254	1,476	370	45	135	1,032	17,932	130	20	60	34
1	0	5	1	0	0	3	62	0	0	0	0
314	167	971	238	28	89	675	11,746	91	12	38	22
1	0	1	0	0	0	2	24	0	0	0	0
10	6	34	8	1	4	22	423	4	0	2	1
6	3	18	6	1	2	12	247	3	0	1	1
1	0	1	0	0	0	2	22	0	0	0	0
1	0	1	0	0	0	2	23	0	0	0	0
7	4	24	6	1	2	16	286	3	0	1	1
1	0	1	0	0	0	2	18	0	0	0	0
30	17	94	22	2	9	65	1,100	9	2	3	2
47	23	145	34	4	12	98	1,700	10	1	5	4
3	2	9	2	0	1	6	121	0	0	0	1
12	7	34	7	1	3	25	438	2	0	1	1
2	0	7	2	0	0	3	91	0	0	0	0
1,451	782	4,510	1,009	122	373	3,027	51,734	376	57	163	99
1,874	1,010	5,825	1,303	158	482	3,909	66,827	485	75	211	128
2,304	1,244	7,159	1,425	171	526	4,567	76,504	531	80	232	149
67	35	206	49	6	20	142	2,484	18	3	8	5
18	10	55	13	1	4	37	649	4	1	2	1
108	58	336	75	9	27	226	3,866	28	4	12	7
411	221	1,279	360	41	133	951	16,763	131	21	57	32
5	3	16	3	0	2	11	198	1	0	1	1
0	0	1	0	0	0	1	16	0	0	0	0
11	6	34	7	1	2	22	403	3	0	1	1
15	8	46	10	1	4	31	532	4	0	2	1
3,239	1,744	10,073	2,990	363	1,104	7,722	136,772	1,097	165	471	259
3	1	9	2	0	0	6	112	0	0	0	0
2,762	1,489	8,588	2,168	262	801	6,082	105,035	796	124	343	203
9,474	5,106	29,446	5,903	713	2,181	18,869	319,122	2,238	347	979	604
7	4	21	5	1	2	15	266	2	0	1	1
0	0	0	0	0	0	0	10	0	0	0	0
21	10	65	14	2	5	44	772	4	1	2	2
29,062	15,664	90,325	20,219	2,438	7,471	60,617	1,034,755	7,536	1,159	3,273	1,981



083鉄道旅客輸 送(除JR)	084鉄道貨物輸 送	085バス	086ハイヤー・タ クシー	087道路貨物輸 送	088自家用旅客 自動車輸送	089自家用貨物 自動車輸送	090外洋輸送	091沿海・内水 面旅客輸送	092沿海・内水 面貨物輸送	093港湾運送	094国際航空輸 送
0	0	0	0	0	0	0	0	0	0	0	0
0	1	1	5	1	0	0	0	0	1	1	0
0	0	0	0	2	0	0	0	0	0	0	0
0	0	0	0	1	0	0	0	0	0	0	0
0	0	0	0	0	0	0	0	0	0	0	0
0	0	0	0	2	0	0	0	0	0	0	0
0	0	0	0	1	0	0	0	0	0	0	0
103	7	87	124	626	0	0	84	8	56	63	46
0	0	0	0	0	0	0	0	0	0	0	0
150	11	124	178	913	0	0	122	11	78	97	66
1	0	1	1	3	0	0	0	0	0	0	0
20	1	17	24	126	0	0	16	2	11	13	9
0	0	0	0	1	0	0	0	0	0	0	0
14	2	11	16	83	0	0	10	1	8	9	6
0	0	0	0	0	0	0	0	0	0	0	0
1	0	0	1	3	0	0	0	0	0	0	0
0	0	0	0	2	0	0	0	0	0	0	0
0	0	0	0	0	0	0	0	0	0	0	0
0	0	0	0	0	0	0	0	0	0	0	0
0	0	0	0	2	0	0	0	0	0	0	0
0	0	0	0	0	0	0	0	0	0	0	0
1	0	1	2	7	0	0	1	0	1	1	0
2	0	1	2	12	0	0	1	0	1	1	1
0	0	0	0	1	0	0	0	0	0	0	0
1	0	1	1	4	0	0	0	0	0	0	0
0	0	0	0	2	0	0	0	0	0	0	0
59	4	49	71	362	0	0	48	4	31	37	26
77	5	63	91	467	0	0	62	6	40	48	34
89	6	74	107	543	0	0	73	7	47	55	39
3	0	2	3	17	0	0	2	0	1	2	1
1	0	1	1	4	0	0	1	0	0	0	0
5	0	4	5	27	0	0	4	0	3	3	2
19	2	16	23	115	0	0	16	1	10	13	8
0	0	0	0	1	0	0	0	0	0	0	0
0	0	0	0	0	0	0	0	0	0	0	0
0	0	0	1	3	0	0	0	0	0	0	0
1	0	0	1	4	0	0	0	0	0	0	0
156	10	130	186	948	0	0	128	11	82	98	69
0	0	0	0	1	0	0	0	0	0	0	0
122	9	101	145	740	0	0	99	9	63	76	54
363	24	298	433	2,209	0	0	296	27	192	230	162
0	0	0	0	2	0	0	0	0	0	0	0
0	0	0	0	0	0	0	0	0	0	0	0
1	0	1	1	6	0	0	1	0	0	0	0
1,193	81	983	1,418	7,245	0	0	965	88	623	747	528

095国内航空旅客輸送	096国内航空貨物輸送	097航空機使用事業	098貨物運送取扱	099倉庫	100こん包	101道路輸送施設提供	102水運施設管理	103その他の水運付帯サービス	104航空施設管理(国公営)	105航空施設管理(産業)	106その他の航空付帯サービス
0	0	0	0	0	0	0	0	0	0	0	0
0	0	0	1	3	1	0	0	0	0	0	0
0	0	0	0	0	1	0	0	0	0	0	0
0	0	0	0	0	0	0	0	0	0	0	0
0	0	0	0	0	0	0	0	0	0	0	0
0	0	0	0	0	0	0	0	0	0	0	0
0	0	0	0	0	0	0	0	0	0	0	0
0	0	0	0	0	0	0	0	0	0	0	0
56	5	2	27	70	190	140	6	5	6	4	18
0	0	0	0	0	0	0	0	0	0	0	0
80	7	3	38	106	279	205	6	7	10	5	30
1	0	0	0	0	2	1	0	0	0	0	0
11	1	1	6	14	39	29	1	1	1	1	4
0	0	0	0	0	0	0	0	0	0	0	0
7	1	0	4	10	24	19	1	1	1	1	2
0	0	0	0	0	0	0	0	0	0	0	0
1	0	0	0	0	1	1	0	0	0	0	0
0	0	0	0	0	0	1	0	0	0	0	0
0	0	0	0	0	0	0	0	0	0	0	0
0	0	0	0	0	0	0	0	0	0	0	0
0	0	0	0	0	0	0	0	0	0	0	0
0	0	0	0	0	1	1	0	0	0	0	0
0	0	0	0	0	0	0	0	0	0	0	0
1	0	0	0	1	3	1	0	0	0	0	0
1	0	0	1	2	5	3	0	0	0	0	0
0	0	0	0	0	0	0	0	0	0	0	0
1	0	0	0	1	0	0	0	0	0	0	0
0	0	0	0	0	0	0	0	0	0	0	0
32	3	1	16	41	109	81	3	3	3	2	11
41	4	1	20	54	141	105	4	3	4	2	15
48	4	2	23	61	164	121	5	4	6	3	17
2	0	0	1	2	6	4	0	0	0	0	1
1	0	0	0	1	1	1	0	0	0	0	0
3	0	0	1	3	8	6	0	0	0	0	1
10	1	1	5	14	36	27	1	0	1	1	4
0	0	0	0	0	0	0	0	0	0	0	0
0	0	0	0	0	0	0	0	0	0	0	0
0	0	0	0	0	1	1	0	0	0	0	0
1	0	0	0	0	1	1	0	0	0	0	0
84	7	4	40	107	286	212	8	7	9	5	29
0	0	0	0	0	0	0	0	0	0	0	0
66	6	2	32	85	222	165	5	5	6	4	22
197	17	6	97	257	665	498	18	18	21	10	72
0	0	0	0	0	1	0	0	0	0	0	0
0	0	0	0	0	0	0	0	0	0	0	0
1	0	0	0	1	2	1	0	0	0	0	0
642	55	23	311	831	2,192	1,625	58	54	68	38	226

107旅行その他 の運輸付帯サ ービス	108通信	109放送	110公務	111教育	112研究	113医療・保健	114社会保障	115その他の公 共サービス	116広告・調査・ 情報サービス	117物品賃貸業 (除貸自動車)	118貸自動車業
0	1	1	2	0	0	2	0	0	2	0	0
7	11	17	45	10	11	22	7	15	19	2	5
0	4	0	11	5	2	8	1	1	5	3	0
0	2	0	4	2	1	4	0	1	2	1	0
0	1	0	2	1	0	1	0	0	1	0	0
0	6	0	14	5	1	9	1	3	6	3	0
0	4	0	12	3	1	5	1	1	4	2	0
62	2,868	240	7,602	2,618	725	4,289	658	790	2,967	1,471	125
0	1	0	2	1	0	1	0	0	1	1	0
89	4,205	374	12,982	4,096	1,122	6,722	1,037	1,231	4,651	2,345	199
0	14	1	95	11	3	12	4	3	10	6	0
11	575	49	1,629	539	150	885	132	161	608	310	25
0	1	0	5	1	1	1	0	0	1	1	0
9	375	33	1,069	357	98	585	91	111	403	198	18
0	0	0	2	0	0	1	0	0	0	0	0
0	12	1	35	13	4	18	3	4	15	7	1
0	7	1	19	7	2	12	1	3	7	3	0
0	0	0	2	0	0	1	0	0	0	0	0
0	0	0	2	0	0	1	0	0	0	0	0
0	9	1	24	7	2	14	2	3	10	5	0
0	0	0	2	0	0	1	0	0	0	0	0
1	36	3	96	34	9	56	8	10	41	18	2
1	50	4	147	52	15	82	13	16	60	29	3
0	2	1	9	4	0	5	0	2	4	1	0
0	12	1	37	12	2	20	4	4	15	8	0
0	2	0	7	2	1	3	0	0	4	2	0
35	1,655	144	4,529	1,578	434	2,584	397	474	1,786	894	77
45	2,139	186	5,851	2,038	561	3,336	511	613	2,308	1,155	99
53	2,490	219	7,110	2,380	655	3,901	594	716	2,698	1,353	117
2	78	7	212	76	20	118	18	23	84	42	4
0	20	1	55	20	6	32	5	6	22	11	1
3	122	11	338	118	33	192	29	34	133	67	6
12	535	47	1,495	502	138	817	124	148	563	279	26
0	6	0	17	4	1	9	1	1	6	3	0
0	0	0	1	0	0	1	0	0	0	0	0
0	12	1	33	11	2	18	3	3	14	7	1
0	16	1	46	16	4	25	3	5	19	9	1
91	4,341	368	12,241	4,026	1,111	6,597	1,014	1,212	4,558	2,272	195
0	2	0	9	3	1	5	0	1	3	2	0
72	3,388	293	9,963	3,173	872	5,190	795	952	3,588	1,792	155
216	10,132	900	24,871	9,838	2,709	16,096	2,469	2,961	11,129	5,589	482
0	8	0	23	7	2	12	1	3	9	4	0
0	0	0	0	0	0	0	0	0	0	0	0
0	23	1	67	23	6	37	7	7	27	13	1
702	33,172	2,890	90,721	31,604	8,701	51,734	7,933	9,510	35,783	17,916	1,540

(単位:百万)

119自動車修理	120機械修理	121その他の対 事業所サービス	122娯楽サービ ス	123飲食店	124旅館・その 他の宿泊所	125その他の対 個人サービス	127分類不明	128国内生産額
0	0	2	1	0	0	2		60
3	3	25	39	8	13	44		1,904
2	1	7	10	0	1	11	3	476
1	0	2	4	0	1	5	1	183
0	0	1	1	0	0	0	1	48
2	1	8	10	0	1	14	3	608
1	1	6	7	0	2	10	3	437
548	457	4,065	5,239	232	857	6,762	1,741	269,259
0	0	1	1	0	0	0	1	55
853	711	6,361	8,206	187	1,340	10,598	3,388	513,139
2	2	14	16	1	3	25	13	823
113	94	842	1,081	35	177	1,384	397	61,096
0	1	1	4	0	1	0	2	172
76	64	549	709	23	117	914	257	40,223
0	0	1	1	0	0	1	0	60
3	3	20	25	1	4	32	9	1,434
2	2	12	16	0	3	19	4	828
0	0	1	1	0	0	1	0	57
0	0	1	1	0	0	1	1	59
2	2	14	18	0	3	21	6	970
0	0	1	1	0	0	1	0	50
8	5	54	67	2	11	86	26	3,814
11	9	79	103	3	17	132	40	5,867
0	1	5	5	0	1	5	2	344
3	2	21	24	1	5	33	9	1,436
0	0	3	3	0	2	0	3	246
330	275	2,447	3,156	103	516	4,074	1,188	181,350
426	356	3,162	4,079	132	667	5,263	1,534	234,257
498	416	3,695	4,762	144	779	6,159	1,828	279,769
16	13	112	148	6	24	192	56	8,451
4	3	30	38	1	6	49	15	2,224
25	21	183	234	7	39	305	89	13,537
105	87	774	996	37	163	1,293	362	54,984
1	1	8	12	0	2	13	4	637
0	0	0	1	0	0	0	0	33
2	2	18	23	0	4	30	9	1,349
3	3	25	31	1	5	42	12	1,843
842	702	6,248	8,055	303	1,319	10,399	2,868	440,496
1	1	6	5	0	1	8	2	339
663	552	4,917	6,343	219	1,039	8,186	2,330	357,732
2,058	1,717	15,252	19,683	598	3,218	25,412	7,546	1,148,319
2	1	11	15	0	2	19	6	860
0	0	0	0	0	0	0	0	13
5	4	36	46	1	8	61	18	2,658
6,613	5,513	49,022	63,220	2,039	10,345	81,603	23,793	3,632,499

## 5 自家輸送マトリックス

### 5-(3) 合計

	001耕種農業	002畜産・養蚕	003農業サービス	004林業	005漁業	006金属鉱物	007非金属鉱物	008石炭・亜炭	009原油・天然ガス	010食料品
001 網	2	0	0	0	0	2	5	0	0	0
002 織物製衣服	114	21	10	19	12	10	100	0	0	78
003 ニット製衣服	27	8	3	5	5	0	30	1	0	26
004 その他の衣服・身の回り品	11	4	1	1	0	0	12	0	0	4
005 その他の繊維既製品	3	1	0	0	0	0	5	0	0	0
006 石けん・合成洗剤	32	9	2	5	4	0	51	1	0	14
007 その他の化学最終製品	20	6	2	4	2	0	40	0	0	10
008 揮発油	20,719	3,814	2,080	8,051	7,722	108	8,702	392	223	21,110
009 灯油	4	3	1	2	2	0	5	0	0	1
010 軽油	15,940	4,698	1,702	5,266	3,219	218	77,643	246	93	16,455
011 液化石油ガス	28	9	5	14	13	0	39	0	0	59
012 その他の石油製品	3,045	713	324	1,110	959	26	5,665	57	28	3,140
013 プラスチックフィルム・シート	11	4	1	0	0	0	18	0	0	0
014 タイヤ・チューブ	1,989	469	152	206	157	15	3,558	28	5	882
015 その他のゴム製品	2	0	0	0	0	0	8	0	0	0
016 電池	69	17	7	23	22	1	135	1	0	75
017 電球類	41	11	5	15	14	0	77	1	0	50
018 内燃機関電装品	2	0	0	0	0	0	8	0	0	0
019 自動車用内燃機関・同部品	3	0	0	0	0	0	7	0	0	0
020 自動車部品	48	11	5	16	15	0	93	1	0	52
021 その他の製造工業製品	2	0	0	0	0	0	6	0	0	0
022 建設補修	187	44	17	40	32	1	364	3	0	121
023 事業用電力	287	68	24	65	53	2	568	5	2	205
024 都市ガス	18	5	2	5	5	0	39	0	0	10
025 上水道・簡易水道	69	19	9	35	31	0	153	2	0	74
026 下水道★	13	6	2	4	4	0	26	0	0	1
027 卸売	8,777	2,045	871	2,742	2,272	74	18,625	149	67	7,919
028 小売	11,336	2,642	1,169	3,964	3,308	96	24,203	200	96	11,181
029 損害保険	12,854	2,997	1,322	4,607	3,787	120	32,348	221	106	12,888
030 不動産賃貸業	331	96	36	84	71	3	829	6	3	286
031 鉄道貨物輸送	110	25	11	37	28	1	230	1	1	99
032 道路貨物輸送	654	152	59	154	123	5	1,371	11	4	474
033 沿海・内水面貨物輸送	2,877	670	271	707	612	20	4,205	48	19	2,208
034 港湾運送	31	7	4	11	9	0	69	0	0	26
035 国内航空貨物輸送	2	0	0	0	0	0	2	0	0	0
036 貨物運送取扱	64	14	6	20	15	0	142	1	0	59
037 倉庫	89	21	11	43	37	1	200	2	1	115
038 道路輸送施設提供	23,523	5,480	2,321	6,347	5,632	162	31,129	419	176	19,559
039 その他の教育訓練機関(産業)	15	4	1	2	0	0	36	0	0	4
040 貸自動車業	17,846	4,159	1,645	4,214	3,607	135	31,615	290	108	12,951
041 自動車修理	54,421	12,671	5,466	18,385	14,844	490	131,160	920	432	51,336
042 建物サービス	42	10	5	8	8	0	84	1	0	26
043 洗濯・洗張・染物業	0	0	0	0	0	0	3	0	0	0
044 事務用品	131	30	12	46	39	1	264	3	1	129
045 国内生産額	175,780	40,970	17,565	56,256	46,664	1,480	373,882	3,012	1,365	161,625

011飲料	012飼料・有機質肥料(除別項)	013たばこ	014繊維工業製品	015衣服・その他の繊維製品	016製材・木製品	017家具・装備品	018パルプ・紙・板紙・加工紙	019紙加工品	020出版・印刷	021化学肥料	022無機化学基礎製品
0	0	0	0	0	0	0	0	0	0	0	0
20	4	2	15	12	30	6	3	8	18	0	0
7	0	2	1	1	8	1	0	0	6	0	0
1	0	0	0	1	4	0	0	0	2	0	0
0	0	0	0	0	0	0	0	0	0	0	0
6	0	1	0	2	9	1	0	0	6	0	0
3	0	0	0	1	10	1	0	0	3	0	0
7,110	973	2,489	4,923	4,253	10,633	2,978	2,343	1,739	13,238	259	1,181
0	0	0	0	0	3	0	0	0	5	0	0
4,953	624	443	1,644	1,773	9,246	1,362	1,279	992	2,676	59	320
21	3	4	5	5	13	4	1	3	14	0	0
1,016	134	271	582	539	1,634	382	309	236	1,458	25	134
0	0	0	0	1	4	0	0	0	1	0	0
245	32	23	107	134	448	78	68	53	150	2	16
0	0	0	0	0	0	0	0	0	1	0	0
23	3	6	11	12	32	10	7	6	29	1	2
14	2	4	7	8	18	6	3	3	18	0	1
0	0	0	0	0	0	0	0	0	1	0	0
0	0	0	0	0	0	0	0	0	1	0	0
15	2	4	9	8	22	6	6	3	19	0	1
0	0	0	0	0	0	0	0	0	0	0	0
36	4	7	17	18	65	13	14	7	43	0	0
57	8	12	30	32	111	22	15	15	72	0	8
4	0	2	2	2	10	4	1	0	9	0	0
27	4	9	12	12	50	9	8	4	42	0	4
0	0	0	1	1	3	1	0	0	7	0	0
2,523	330	604	1,386	1,305	4,191	917	756	574	3,289	65	308
3,594	476	902	2,015	1,863	5,908	1,323	1,090	825	4,887	97	457
4,123	544	1,014	2,251	2,069	6,959	1,488	1,247	945	5,455	109	507
76	11	18	41	40	142	29	24	18	92	0	9
32	3	8	16	17	53	12	12	7	42	1	3
146	18	31	76	76	254	53	41	34	168	4	17
701	91	165	396	384	1,109	264	207	159	919	20	85
8	1	2	3	3	15	3	1	0	11	0	0
0	0	0	0	0	0	0	0	0	0	0	0
18	2	5	10	8	30	6	5	4	24	0	1
34	5	11	21	18	62	15	9	10	56	1	5
6,264	821	1,583	3,648	3,464	9,663	2,383	1,877	1,421	8,773	172	813
2	0	0	0	2	7	1	0	0	2	0	0
4,040	523	955	2,263	2,236	6,643	1,438	1,180	901	5,125	110	470
16,426	2,157	3,890	8,979	8,396	28,032	5,988	4,994	3,781	21,174	429	2,019
8	1	1	2	3	16	3	0	2	11	0	0
0	0	0	0	0	0	0	0	0	0	0	0
39	5	9	22	22	69	16	12	11	58	0	8
51,592	6,781	12,479	28,490	26,718	85,512	18,825	15,511	11,761	67,906	1,354	6,369

023有機化学基礎・中間製品	024合成樹脂	025化学繊維	026医薬品	027化学最終製品(除別掲)	028石油製品	029石炭製品	030プラスチック製品	031ゴム製品	032なめし革・毛皮・同製品	033ガラス・ガラス製品	034セメント・セメント製品
0	0	0	0	0	0	0	0	0	0	0	0
8	4	1	2	6	1	0	2	2	2	5	75
1	1	0	1	1	0	0	1	0	0	0	19
0	0	0	0	0	0	0	0	0	0	0	8
0	0	0	0	0	0	0	0	0	0	0	0
0	0	0	1	0	0	0	1	0	0	0	25
0	0	0	1	0	0	0	0	0	0	0	18
3,663	1,888	438	2,172	3,948	948	177	2,078	627	1,351	1,083	12,832
0	0	0	1	0	0	0	1	0	0	0	4
993	499	118	719	1,043	398	83	659	194	327	609	25,099
4	2	0	4	4	3	0	2	1	3	5	109
418	216	51	259	447	117	20	246	74	152	139	2,932
0	0	0	0	0	0	0	0	0	0	0	5
52	27	8	46	51	24	6	33	10	20	29	1,763
0	0	0	0	0	0	0	0	0	0	0	3
10	6	1	6	11	3	0	5	1	3	3	68
5	2	1	4	5	2	0	4	1	2	2	39
0	0	0	0	0	0	0	0	0	0	0	3
0	0	0	0	0	0	0	0	0	0	0	3
6	3	1	4	5	2	0	4	1	2	2	48
0	0	0	0	0	0	0	0	0	0	0	2
10	4	2	9	14	4	0	7	2	5	5	169
19	13	3	15	19	6	2	13	3	8	5	262
2	1	0	2	0	1	0	1	0	0	0	17
9	7	2	7	10	4	1	7	2	5	3	67
0	0	0	1	0	0	0	1	0	0	0	11
962	494	115	609	1,033	280	55	568	170	349	346	8,357
1,428	733	170	886	1,534	405	78	837	252	515	497	10,917
1,594	821	190	993	1,718	458	90	935	279	578	575	13,389
24	14	2	19	25	8	2	18	5	8	11	383
10	6	1	8	14	3	0	8	2	5	4	103
49	26	6	33	56	16	2	31	9	18	19	609
262	137	31	172	286	80	15	159	47	99	94	2,527
2	1	0	3	3	1	0	2	0	0	0	31
0	0	0	0	0	0	0	0	0	0	0	1
6	2	1	4	5	2	0	4	1	2	3	64
15	8	1	10	18	4	0	9	3	5	5	92
2,533	1,296	298	1,605	2,707	739	145	1,494	448	920	870	20,478
0	0	0	0	0	0	0	0	0	0	0	16
1,489	766	176	980	1,599	461	91	866	259	548	559	16,793
6,291	3,221	750	3,921	6,748	1,771	343	3,704	1,118	2,259	2,208	50,501
3	1	0	2	2	1	0	2	1	0	0	41
0	0	0	0	0	0	0	0	0	0	0	0
15	8	1	11	18	4	1	11	2	5	3	123
19,883	10,207	2,367	12,511	21,328	5,748	1,111	11,713	3,514	7,191	7,079	168,010

035陶磁器	036その他の窯業・土石製品	037鉄鉄・粗鋼	038鋼材	039新設増設品 その他の鉄鋼製品	040非鉄金属製錬・精製	041非鉄金属加工製品	042建設・建築用金属製品	043その他の金属製品	044一般産業機械	045特殊産業機械	046その他の一般機器
0	0	0	0	0	0	0	0	0	0	0	0
2	5	12	11	5	2	7	15	26	18	17	7
0	1	2	3	0	0	1	6	7	1	1	0
0	0	0	1	0	0	0	3	2	0	0	0
0	0	0	0	0	0	0	0	0	0	0	0
0	2	1	4	0	0	0	6	8	2	2	0
0	1	1	3	0	0	0	4	4	0	0	0
591	1,381	3,178	6,205	2,253	831	2,538	8,286	11,656	6,572	8,178	2,574
0	0	0	2	0	0	0	3	3	0	1	0
276	1,286	1,593	3,253	1,181	426	1,388	3,608	5,058	2,316	2,852	919
2	3	3	9	2	0	1	12	15	7	9	3
75	228	416	815	305	108	330	1,040	1,469	798	992	317
0	0	0	1	0	0	0	1	0	0	0	0
10	84	79	171	63	25	82	194	273	143	167	54
0	0	0	0	0	0	0	0	0	0	0	0
1	4	11	19	6	2	9	20	32	20	23	10
1	3	6	11	4	0	4	13	21	13	14	5
0	0	0	0	0	0	0	0	0	0	0	0
0	0	0	0	0	0	0	0	0	0	0	0
1	3	7	11	4	0	5	15	22	13	14	5
0	0	0	0	0	0	0	0	0	0	0	0
2	3	14	29	9	0	13	39	51	23	29	10
5	20	23	48	16	6	14	58	80	42	54	15
0	1	2	6	2	0	0	6	10	4	5	2
3	4	11	26	8	0	6	33	46	24	25	6
0	0	0	4	0	0	0	4	3	0	0	0
175	565	1,000	1,984	720	262	826	2,501	3,512	1,874	2,315	737
257	781	1,443	2,856	1,041	378	1,186	3,619	5,086	2,724	3,374	1,072
295	918	1,650	3,270	1,187	430	1,362	4,086	5,748	3,053	3,779	1,199
5	24	33	64	24	10	26	81	110	53	67	23
3	6	13	24	8	3	10	32	44	24	32	10
9	36	57	113	42	14	48	140	197	104	126	41
48	153	273	542	197	76	226	697	980	531	660	210
0	1	3	6	2	0	1	8	12	5	5	3
0	0	0	0	0	0	0	0	0	0	0	0
1	3	7	15	4	0	6	18	25	15	17	6
2	6	16	31	10	3	12	40	56	30	35	13
444	1,401	2,492	4,925	1,790	646	2,041	6,400	8,999	4,924	6,085	1,940
0	0	0	2	0	0	0	3	2	0	0	0
273	1,014	1,563	3,128	1,137	415	1,323	3,931	5,521	2,966	3,661	1,172
1,123	3,522	6,567	13,038	4,756	1,728	5,441	16,327	22,942	12,145	15,018	4,781
1	2	2	6	1	0	0	9	14	7	8	2
0	0	0	0	0	0	0	0	0	0	0	0
4	10	16	32	11	5	11	41	59	30	41	13
3,610	11,470	20,490	40,673	14,788	5,368	16,913	51,304	72,094	38,481	47,604	15,149



047事務用・サービス用機器	048民生用電気機械	049電子・通信機器	050重電機器	051その他の電気機器	052乗用車	053トラック・バスその他の自動車	054二輪自動車	055自動車部品・同付属品	056鋼船	057その他の船舶	058船用内燃機関
0	0	0	0	0	0	0	0	0	0	0	0
7	6	12	5	3	2	1	0	5	0	0	0
1	0	3	0	0	0	0	0	2	0	0	0
0	0	0	0	0	0	0	0	0	0	0	0
0	0	0	0	0	0	0	0	0	0	0	0
0	0	4	0	0	1	0	0	1	0	0	0
0	0	0	0	0	0	0	0	1	0	0	0
2,746	2,668	9,025	1,812	1,990	1,233	383	83	3,030	163	8	134
0	0	1	0	0	0	0	0	1	0	0	0
963	869	3,049	613	664	602	188	38	1,344	69	4	50
3	2	10	2	1	1	1	0	4	0	0	0
329	315	1,079	216	235	160	50	11	384	19	1	16
0	0	0	0	0	0	0	0	0	0	0	0
57	43	161	33	42	30	11	1	68	3	0	1
0	0	0	0	0	0	0	0	0	0	0	0
10	8	26	5	6	4	1	0	10	0	0	0
5	4	15	2	2	3	1	0	5	0	0	0
0	0	0	0	0	0	0	0	0	0	0	0
0	0	0	0	0	0	0	0	0	0	0	0
5	5	16	2	2	3	1	0	5	0	0	0
0	0	0	0	0	0	0	0	0	0	0	0
11	8	35	4	4	6	3	0	11	0	0	0
17	18	56	11	13	9	3	0	22	3	0	0
3	1	6	0	0	1	0	0	1	0	0	0
8	9	31	5	5	5	1	0	11	1	0	0
0	0	1	0	0	0	0	0	0	0	0	0
780	740	2,533	509	557	385	120	23	915	48	3	36
1,136	1,089	3,712	746	816	556	173	34	1,328	71	4	53
1,272	1,203	4,089	825	900	633	198	41	1,509	84	4	64
22	20	74	15	14	13	4	0	27	2	0	0
10	10	32	6	7	5	2	0	12	0	0	0
43	41	137	27	29	22	7	2	51	3	0	1
223	205	714	144	161	104	33	5	247	14	0	8
3	1	8	1	0	1	0	0	4	0	0	0
0	0	0	0	0	0	0	0	0	0	0	0
6	5	16	3	2	3	1	0	5	0	0	0
13	12	42	8	8	6	1	0	15	1	0	1
2,054	1,948	6,682	1,344	1,468	946	296	56	2,250	118	7	88
0	0	0	0	0	0	0	0	0	0	0	0
1,229	1,163	4,002	806	882	634	200	36	1,483	81	4	55
5,060	4,828	16,513	3,323	3,634	2,521	786	149	5,997	319	19	229
2	1	8	1	1	2	0	0	3	0	0	0
0	0	0	0	0	0	0	0	0	0	0	0
12	13	41	7	10	6	3	0	16	2	0	0
16,032	15,233	52,134	10,476	11,455	7,898	2,468	479	18,767	1,001	54	736

059船舶修理	060鉄道車両	061鉄道車両修理	062航空機	063航空機修理	064その他の輸送機械	065精密機械	066その他の製造工業製品	067建築	068建設補修	069道路関係公共事業	070河川・下水道・その他の公共事業
0	0	0	0	0	0	0	2	7	2	1	0
0	0	0	0	0	1	14	93	313	51	79	58
0	0	0	0	0	0	0	18	67	10	17	18
0	0	0	0	0	0	0	4	31	4	7	7
0	0	0	0	0	0	0	0	12	2	2	3
0	0	0	0	0	0	1	17	82	14	20	20
0	0	0	0	0	0	0	11	62	12	16	18
40	50	52	71	21	121	3,770	23,791	146,277	17,398	38,559	42,775
0	0	0	0	0	0	0	5	24	5	5	6
16	20	21	30	8	56	1,285	11,216	90,677	14,452	22,437	24,240
0	0	0	0	0	0	6	36	163	16	41	45
5	5	10	10	2	17	449	3,068	19,979	2,608	5,163	5,676
0	0	0	0	0	0	0	1	17	4	5	5
1	1	0	2	0	2	100	748	3,934	749	939	996
0	0	0	0	0	0	0	2	16	2	5	6
0	0	0	0	0	0	13	67	397	53	102	110
0	0	0	0	0	0	8	41	222	28	57	62
0	0	0	0	0	0	0	1	18	2	5	5
0	0	0	0	0	0	0	2	19	2	5	7
0	0	0	0	0	0	8	46	272	36	70	77
0	0	0	0	0	0	0	1	10	1	3	4
0	0	0	0	0	0	14	117	724	108	179	198
0	0	0	0	0	0	23	187	1,172	174	295	321
0	0	0	0	0	0	2	19	146	18	38	42
0	0	0	0	0	0	11	92	615	75	161	176
0	0	0	0	0	0	0	8	85	10	24	25
13	14	17	22	6	37	1,087	7,516	49,019	6,736	12,570	13,783
19	22	24	32	8	53	1,561	10,718	70,664	9,476	18,207	20,005
22	26	32	36	10	61	1,732	12,019	80,995	11,022	20,805	22,832
0	0	0	0	0	0	36	255	1,565	236	390	422
0	0	0	0	0	0	15	96	631	86	163	179
0	0	1	2	0	2	62	440	2,781	410	704	768
2	4	3	5	1	10	319	2,177	13,274	1,841	3,396	3,719
0	0	0	0	0	0	3	30	191	26	50	54
0	0	0	0	0	0	0	0	8	1	1	1
0	0	0	0	0	0	8	55	369	50	95	103
0	0	0	0	0	0	17	114	773	97	201	222
30	38	40	58	15	93	2,929	19,708	120,215	16,168	30,938	33,984
0	0	0	0	0	0	0	7	68	9	17	17
22	24	32	38	10	60	1,848	12,329	74,323	10,816	18,870	20,581
88	95	113	144	42	242	6,919	48,526	324,470	44,444	83,262	91,311
0	0	0	0	0	0	3	28	184	26	46	52
0	0	0	0	0	0	0	0	8	1	3	3
0	0	0	0	0	0	16	124	820	109	210	230
258	299	345	450	123	754	22,255	153,699	1,005,709	137,382	258,163	283,193

071農林関係公 共事業	072鉄道軌道建 設	073その他の土 木建設	074電力	075ガス・熱供 給	076水道	077廃棄物処理	078商業	079金融・保険	080不動産仲介 及び賃貸	081住宅賃貸料	082鉄道旅客輸 送(JR)
0	0	2	1	0	0	17	6	0	0	0	0
24	17	66	28	4	19	379	655	27	15	14	2
8	3	18	6	1	3	8	252	7	3	3	2
2	2	8	4	0	0	3	103	3	2	1	0
1	0	2	1	0	0	1	26	1	0	0	0
6	4	18	5	1	2	10	264	7	2	3	2
4	3	17	5	0	2	6	209	6	2	1	1
13,334	5,690	31,203	13,865	1,583	3,717	8,140	416,369	28,578	11,147	13,095	1,693
2	1	6	4	0	0	1	52	4	2	1	1
7,795	3,794	21,377	4,365	508	1,329	8,514	191,479	2,987	995	1,338	559
14	10	40	19	2	6	19	499	41	13	19	3
1,786	794	4,395	1,641	189	454	1,375	53,360	2,938	1,132	1,344	199
1	0	5	1	0	0	3	62	0	0	0	0
330	174	1,008	255	30	93	679	12,221	128	26	53	24
2	0	4	1	0	0	2	60	3	1	1	0
33	16	87	33	4	12	29	1,091	56	19	25	4
21	9	50	20	3	7	17	629	32	11	13	3
2	1	3	1	0	0	2	61	2	1	1	0
2	1	3	1	0	0	2	63	2	1	1	0
23	11	60	23	3	7	22	739	39	12	17	3
1	0	3	0	0	0	2	24	1	0	0	0
62	33	167	53	5	16	75	2,012	76	29	34	6
103	48	270	89	10	26	112	3,205	124	47	57	11
14	6	33	12	1	3	8	401	21	9	11	2
55	26	132	49	5	14	36	1,620	91	36	42	7
6	3	20	5	1	1	3	244	11	4	4	1
4,360	1,976	10,977	3,819	440	1,075	3,775	129,530	6,385	2,440	2,918	464
6,307	2,830	15,682	5,584	642	1,552	5,048	185,387	9,643	3,708	4,410	684
7,207	3,257	18,066	6,171	707	1,712	5,837	208,637	11,031	4,248	5,052	769
136	62	358	113	13	37	159	4,334	159	59	72	14
57	26	140	50	5	13	47	1,682	83	33	38	6
244	114	639	206	24	60	261	7,503	309	115	141	24
1,176	537	2,982	1,113	126	319	1,146	37,466	1,698	643	774	128
16	8	41	13	1	4	13	500	24	9	11	2
0	0	1	0	0	0	1	29	0	0	0	0
32	15	81	28	3	7	28	974	47	17	21	3
69	30	167	62	7	17	45	1,986	116	45	53	8
10,719	4,814	26,701	10,410	1,207	2,957	9,633	339,647	16,330	6,201	7,451	1,192
5	1	15	4	0	1	6	203	3	1	2	1
6,547	3,046	17,007	5,871	680	1,729	7,158	210,923	10,448	3,960	4,778	726
28,865	13,061	72,537	24,537	2,825	6,844	23,791	832,500	40,726	15,611	18,626	3,014
17	8	41	14	2	4	17	511	20	8	9	2
1	0	1	0	0	0	0	34	1	0	1	0
73	33	179	65	8	17	58	2,161	109	44	51	9
89,467	40,459	224,619	78,550	9,039	22,047	76,131	2,650,083	132,319	50,650	60,485	9,564

083鉄道旅客輸 送(除JR)	084鉄道貨物輸 送	085バス	086ハイヤー・タ クシー	087道路貨物輸 送	088自家用旅客 自動車輸送	089自家用貨物 自動車輸送	090外洋輸送	091沿海・内水 面旅客輸送	092沿海・内水 面貨物輸送	093港湾運送	094国際航空輸 送
0	0	0	0	0	0	0	0	0	0	0	0
1	1	2	6	8	0	0	1	0	1	2	0
0	0	0	0	3	0	0	0	0	0	0	0
0	0	0	0	2	0	0	0	0	0	0	0
0	0	0	0	0	0	0	0	0	0	0	0
0	0	0	0	3	0	0	0	0	0	0	0
0	0	0	0	2	0	0	0	0	0	0	0
1,019	71	839	1,211	6,196	0	0	827	75	535	638	462
0	0	0	0	1	0	0	0	0	0	0	0
336	23	279	402	2,045	0	0	277	25	175	215	152
2	0	2	3	9	0	0	1	0	1	1	1
120	8	97	144	733	0	0	97	9	64	76	55
0	0	0	0	1	0	0	0	0	0	0	0
16	2	13	17	91	0	0	12	1	9	10	6
0	0	0	0	1	0	0	0	0	0	0	0
3	0	2	4	14	0	0	2	0	2	2	1
1	0	1	2	9	0	0	1	0	1	1	1
0	0	0	0	1	0	0	0	0	0	0	0
0	0	0	0	1	0	0	0	0	0	0	0
1	0	1	2	10	0	0	1	0	1	1	1
0	0	0	0	0	0	0	0	0	0	0	0
3	0	3	4	23	0	0	3	0	2	2	1
6	0	4	6	36	0	0	5	0	3	3	3
1	0	1	1	6	0	0	1	0	0	1	0
4	0	3	5	24	0	0	2	0	1	1	2
0	0	0	0	4	0	0	0	0	0	0	0
279	19	230	333	1,699	0	0	227	20	147	175	126
412	28	339	490	2,503	0	0	334	31	216	258	187
462	32	382	552	2,809	0	0	376	35	242	290	209
8	0	6	10	50	0	0	6	0	3	5	3
4	0	3	4	22	0	0	3	0	2	2	1
15	1	12	17	89	0	0	12	1	8	9	7
76	6	64	91	465	0	0	62	5	40	49	34
1	0	1	1	6	0	0	1	0	1	1	0
0	0	0	0	0	0	0	0	0	0	0	0
2	0	1	3	13	0	0	1	0	1	1	1
5	0	3	6	29	0	0	3	0	2	3	2
717	50	594	854	4,364	0	0	585	53	377	452	325
0	0	0	0	3	0	0	0	0	0	0	0
436	30	362	519	2,651	0	0	353	32	229	274	197
1,813	124	1,496	2,162	11,016	0	0	1,475	135	957	1,138	823
1	0	1	1	6	0	0	0	0	0	1	0
0	0	0	0	0	0	0	0	0	0	0	0
5	0	4	5	29	0	0	4	0	2	2	2
5,756	394	4,745	6,851	34,981	0	0	4,673	425	3,018	3,613	2,607

095国内航空旅客輸送	096国内航空貨物輸送	097航空機使用事業	098貨物運送取扱	099倉庫	100こん包	101道路輸送施設提供	102水運施設管理	103その他の水運付帯サービス	104航空施設管理(国公営)	105航空施設管理(産業)	106その他の航空付帯サービス
0	0	0	0	0	0	0	0	0	0	0	0
1	0	0	1	4	4	1	0	0	0	0	0
0	0	0	0	0	2	0	0	0	0	0	0
0	0	0	0	0	0	0	0	0	0	0	0
0	0	0	0	0	0	0	0	0	0	0	0
0	0	0	0	0	0	0	0	0	0	0	0
0	0	0	0	0	0	0	0	0	0	0	0
562	49	19	262	707	1,881	1,384	50	47	59	33	191
0	0	0	0	0	0	0	0	0	0	0	0
184	16	7	87	238	618	461	15	16	21	11	66
2	0	0	0	1	5	3	0	0	0	0	0
67	6	3	32	83	217	164	5	6	6	5	24
0	0	0	0	0	0	0	0	0	0	0	0
8	1	0	5	11	26	21	1	1	1	1	2
0	0	0	0	0	0	0	0	0	0	0	0
3	0	0	1	2	4	4	0	0	0	0	0
1	0	0	0	1	4	3	0	0	0	0	0
0	0	0	0	0	0	0	0	0	0	0	0
0	0	0	0	0	0	0	0	0	0	0	0
1	0	0	0	1	4	3	0	0	0	0	0
0	0	0	0	0	0	0	0	0	0	0	0
2	0	0	1	2	6	4	0	0	0	0	0
3	0	0	2	4	11	8	0	0	0	0	1
1	0	0	0	1	3	1	0	0	0	0	0
3	0	0	1	3	7	5	0	0	0	0	0
0	0	0	0	0	0	0	0	0	0	0	0
154	14	5	73	194	512	381	14	13	16	9	53
227	20	7	107	288	756	562	21	19	23	13	79
255	22	9	120	322	848	630	24	21	28	15	88
5	0	0	2	5	15	10	0	0	0	0	2
3	0	0	1	3	6	5	0	0	0	0	1
9	0	0	4	10	27	20	1	0	1	0	3
42	4	2	20	54	140	105	3	3	5	3	15
1	0	0	0	1	2	1	0	0	0	0	0
0	0	0	0	0	0	0	0	0	0	0	0
1	0	0	0	1	4	3	0	0	0	0	0
3	0	0	1	3	9	7	0	0	0	0	1
396	34	15	186	499	1,316	978	38	33	41	23	135
0	0	0	0	0	0	0	0	0	0	0	0
240	21	8	114	306	804	597	21	21	26	15	85
1,001	86	35	473	1,269	3,326	2,477	94	87	106	59	352
1	0	0	0	1	3	1	0	0	0	0	0
0	0	0	0	0	0	0	0	0	0	0	0
3	0	0	1	3	8	6	0	0	0	0	1
3,172	273	113	1,493	4,015	10,570	7,846	287	267	333	187	1,099

107旅行・その他 の運輸付帯サ ービス	108通信	109放送	110公務	111教育	112研究	113医療・保健	114社会保障	115その他の公 共サービス	116広告・調査・ 情報サービス	117物品賃貸業 (除貸自動車)	118貸自動車業
0	1	1	2	0	0	2	0	0	2	0	0
9	19	21	89	39	21	53	13	21	41	13	7
0	5	1	21	9	3	15	3	2	9	5	0
0	3	0	8	4	2	8	0	2	4	2	0
0	1	0	4	2	0	2	0	0	1	0	0
0	7	1	21	8	2	14	2	4	9	4	0
0	5	0	21	7	2	10	2	2	6	3	0
602	9,561	3,010	42,987	25,284	8,218	30,079	5,884	6,415	21,189	10,328	976
0	2	1	8	4	1	5	0	2	3	2	0
198	5,572	910	26,827	8,537	2,593	11,770	2,078	2,345	8,216	4,101	371
1	21	5	147	35	11	42	11	10	29	15	1
71	1,308	345	5,901	2,989	965	3,681	698	777	2,577	1,269	118
0	1	0	5	1	1	1	0	0	1	1	0
10	386	37	1,131	388	109	622	100	120	428	209	20
0	0	0	6	2	1	2	0	0	2	1	0
2	26	7	120	59	20	71	15	17	52	24	3
1	15	5	68	31	12	42	8	10	26	12	1
0	1	0	5	2	1	4	0	0	2	1	0
0	1	0	5	2	1	4	0	0	2	1	0
1	18	5	84	38	13	52	10	12	33	17	1
0	0	0	4	0	0	1	0	0	0	0	0
3	52	9	206	92	27	123	19	25	88	42	5
4	82	17	332	155	49	200	36	41	142	69	7
0	8	2	44	22	7	25	5	6	20	8	1
2	37	7	179	91	29	111	22	24	79	40	3
0	4	1	24	14	3	13	0	1	11	7	0
165	3,262	804	14,259	6,982	2,223	8,734	1,647	1,819	6,128	3,009	282
242	4,588	1,191	20,679	10,275	3,288	12,708	2,415	2,663	8,923	4,380	411
273	5,217	1,339	23,067	11,568	3,696	14,353	2,718	3,002	10,077	4,947	464
5	114	22	438	202	60	262	44	55	187	92	9
2	41	10	184	92	29	113	22	24	79	39	4
9	198	42	793	371	117	481	87	97	336	166	16
45	955	218	3,950	1,913	604	2,425	452	499	1,698	833	79
0	12	3	55	25	8	34	5	6	23	11	1
0	0	0	1	0	0	1	0	0	0	0	0
1	23	5	105	49	15	62	13	13	45	22	2
2	46	14	230	119	37	140	27	30	100	48	5
423	8,452	2,053	35,726	17,828	5,678	22,304	4,206	4,649	15,649	7,666	718
0	4	1	16	7	3	9	0	3	7	3	0
255	5,687	1,243	24,226	10,945	3,450	14,030	2,593	2,888	9,825	4,841	449
1,069	20,740	5,254	90,477	45,465	14,519	56,632	10,716	11,826	39,741	19,538	1,837
1	13	2	52	25	8	32	3	7	24	11	1
0	0	0	2	1	0	1	0	0	1	0	0
3	53	12	239	118	38	146	29	30	104	50	4
3,392	66,548	16,582	292,752	143,811	45,860	179,423	33,882	37,439	125,919	61,838	5,793

(単位:百万)

119自動車修理	120機械修理	121その他の対事業所サービス	122娯楽サービス	123飲食店	124旅館・その他の宿泊所	125その他の対個人サービス	127分類不明	128国内生産額
0	0	2	1	0	0	2	0	60
6	6	55	78	17	34	68	19	3,279
3	2	13	19	2	5	16	8	773
1	0	4	8	1	3	7	3	298
0	0	2	2	0	1	0	2	77
3	2	14	17	2	6	17	5	820
2	1	12	14	1	6	12	4	622
4,247	2,753	29,653	40,336	7,444	19,374	25,994	11,627	1,378,180
0	1	7	8	2	3	5	5	222
1,579	1,161	11,371	15,099	1,354	4,964	14,390	5,210	758,014
7	5	47	59	14	22	50	41	2,063
517	344	3,617	4,892	804	2,183	3,471	1,465	183,178
0	1	1	4	0	1	0	2	172
82	68	586	762	36	142	945	269	41,879
0	0	2	3	0	2	2	1	144
11	8	71	96	17	41	73	28	3,792
6	5	43	57	10	24	44	14	2,190
0	0	4	5	0	2	2	1	150
0	0	3	4	1	1	3	2	156
7	5	50	66	11	29	49	19	2,568
0	0	1	1	0	2	1	0	70
17	12	120	162	20	60	137	47	6,798
29	21	194	264	36	101	221	101	11,032
2	3	27	34	7	17	20	25	1,278
16	10	109	147	25	70	106	53	5,429
2	1	16	18	2	9	11	23	713
1,214	824	8,550	11,530	1,792	4,928	8,667	3,523	450,261
1,773	1,192	12,463	16,844	2,706	7,390	12,263	5,081	644,080
2,002	1,349	14,074	18,997	3,018	8,280	13,961	5,819	735,658
37	26	256	346	46	127	301	140	14,794
16	10	111	149	23	64	109	46	5,783
66	47	469	628	86	245	521	198	26,118
337	230	2,369	3,189	469	1,319	2,490	934	125,652
4	3	33	44	6	20	30	13	1,660
0	0	0	1	0	0	0	0	50
8	6	62	84	13	36	63	26	3,307
20	13	138	187	33	87	127	56	6,863
3,102	2,102	21,833	29,440	4,476	12,585	22,131	8,756	1,131,827
1	2	11	14	1	5	9	13	571
1,933	1,341	13,696	18,385	2,925	7,385	14,794	5,775	729,553
7,890	5,332	55,484	74,874	11,678	32,283	55,698	22,835	2,926,976
4	3	31	42	4	16	35	18	1,694
0	0	1	1	0	1	0	1	65
22	15	143	194	32	85	142	75	7,437
24,968	16,904	175,750	237,105	37,108	101,952	176,984	72,299	9,216,306

# 1 運輸関連産業の生産額の推移等

## (1) 産業別国内生産額(名目)の推移

(単位:10億円)

部門	50年	55年	60年	2年	7年
農 林 水 産 業	13,038.2	16,111.4	17,745.7	17,795.3	15,817.8
鉱 業	1,511.4	2,601.2	1,925.1	2,156.4	1,659.5
製 造 業	143,898.4	240,696.5	292,618.1	337,914.6	314,558.5
建 設 業	34,073.9	55,257.4	56,018.3	89,198.9	88,149.3
電 力 ・ ガ ス ・ 水 道 業	6,642.3	14,750.5	20,484.2	21,513.9	26,463.5
商 業	30,052.9	51,517.8	61,147.5	82,414.4	102,321.6
金 融 ・ 保 険 業	10,682.8	15,804.1	24,049.2	31,251.5	36,334.6
不 動 産 業	16,037.7	26,627.0	35,807.4	50,116.1	64,185.2
運 輸 業	20,407.5	35,250.1	35,114.4	42,580.4	50,113.8
通 信 ・ 放 送 業	3,082.2	6,158.5	8,265.4	10,974.6	14,762.8
公 務 業	8,581.2	13,275.2	17,057.4	20,409.5	26,217.0
サ ー ビ ス 業	37,810.9	69,573.3	101,843.8	160,073.6	190,999.6
分 類 不 明 業	6,113.2	7,417.8	6,467.4	5,812.9	5,517.6
全 産 業	331,932.2	555,040.8	678,544.1	872,212.2	937,100.6

## (2) 産業別国内生産額(名目)シェアの推移

(%)

部門	50年	55年	60年	2年	7年
農 林 水 産 業	3.93	2.90	2.62	2.04	1.69
鉱 業	0.46	0.47	0.28	0.28	0.18
製 造 業	43.35	43.37	43.12	38.74	33.56
建 設 業	10.27	9.96	8.26	10.23	9.41
電 力 ・ ガ ス ・ 水 道 業	2.00	2.66	3.02	2.47	2.82
商 業	9.05	9.28	9.01	9.45	10.92
金 融 ・ 保 険 業	3.22	2.85	3.54	3.58	3.88
不 動 産 業	4.83	4.80	5.28	5.75	6.85
運 輸 業	6.15	6.35	5.17	4.88	5.35
通 信 ・ 放 送 業	0.93	1.11	1.22	1.26	1.58
公 務 業	2.59	2.39	2.51	2.34	2.80
サ ー ビ ス 業	11.39	12.53	15.01	18.35	20.37
分 類 不 明 業	1.84	1.34	0.95	0.67	0.59
全 産 業	100.00	100.00	100.00	100.00	100.00

## (3) 運輸関連産業の生産額(名目)の推移

(単位:10億円)

部門	50年	55年	60年	2年	7年
営 業 輸 送	11,602.6	18,373.5	23,302.9	28,978.7	33,841.3
自 家 輸 送	6,751.3	11,750.6	7,658.6	8,055.9	9,216.3
運 輸 付 帯 サ ー ビ ス	2,053.6	5,125.8	4,152.8	5,545.7	7,056.3
( 運 輸 部 門 計 )	20,407.5	35,250.1	35,114.4	42,580.4	50,113.9
( " ( 除 自 家 輸 送 ) )	(13,656.2)	(23,499.5)	(27,455.8)	(34,524.5)	(40,897.6)
輸 送 機 械 製 造	13,870.1	26,952.4	33,282.8	43,711.3	40,730.8
運 輸 関 係 公 共 施 設 整 備	1,778.1	3,143.1	3,190.0	4,729.7	5,462.1
そ の 他 の 関 連 サ ー ビ ス	4,410.0	7,010.9	8,668.0	12,136.7	14,792.6
( 運 輸 関 連 部 門 計 )	20,058.2	37,106.4	45,140.8	60,577.7	60,985.5
合 計	40,465.7	72,356.5	80,255.2	103,158.1	111,099.4
( " ( 除 自 家 輸 送 ) )	(33,714.4)	(60,605.9)	(72,596.6)	(95,102.1)	(101,883.1)
全 産 業	331,932.2	555,040.8	678,544.1	872,212.2	937,100.6

## (4) 運輸関連産業の生産額(名目)シェアの推移

(%)

部門	50年	55年	60年	2年	7年
営 業 輸 送	3.50	3.31	3.43	3.32	3.61
自 家 輸 送	2.03	2.12	1.13	0.92	0.98
運 輸 付 帯 サ ー ビ ス	0.62	0.92	0.61	0.64	0.75
( 運 輸 部 門 計 )	6.15	6.35	5.17	4.88	5.35
( " ( 除 自 家 輸 送 ) )	(4.11)	(4.23)	(4.07)	(3.96)	(4.36)
輸 送 機 械 製 造	4.18	4.84	4.91	5.01	4.08
運 輸 関 係 公 共 施 設 整 備	0.54	0.57	0.47	0.54	0.58
そ の 他 の 関 連 サ ー ビ ス	1.33	1.26	1.28	1.39	1.58
( 運 輸 関 連 部 門 計 )	6.04	6.69	6.65	6.95	6.51
合 計	12.19	13.04	11.83	11.83	11.86
( " ( 除 自 家 輸 送 ) )	(10.16)	(10.92)	(10.70)	(10.90)	(10.87)
全 産 業	100.00	100.00	100.00	100.00	100.00



部門	50年	55年	60年	2年	7年
(5)運輸部門及び運輸関連部門の生産額(名目)の推移(細分類) (単位:10億円)					
部門	50年	55年	60年	2年	7年
( 営 業 輸 送 )					
鉄 道 旅 客	1,848.3	3,195.0	4,361.4	5,679.0	6,100.2
鉄 道 貨 物	296.4	406.2	219.9	207.5	185.5
バ ス	950.7	1,350.6	1,664.3	1,952.1	1,886.7
ハ イ ヤ ー ・ タ ク シ ー	1,282.2	1,961.1	2,324.4	2,735.8	2,714.3
道 路 貨 物	2,610.8	4,385.5	7,212.0	9,617.0	13,776.9
通 運 / 貨 物 運 送 取 扱	163.2	176.1	125.0	143.2	596.2
外 航 海 運	2,037.3	2,969.9	2,730.4	2,219.8	1,802.2
内 航 海 運	653.8	1,006.3	930.2	1,175.2	1,308.1
港 湾 運 送	468.8	826.2	1,085.7	1,324.5	1,452.2
航 空	632.5	1,256.1	1,607.9	2,369.2	2,414.3
倉 庫	658.6	840.5	1,041.7	1,555.4	1,604.7
計	11,602.6	18,373.5	23,302.9	28,978.7	33,841.3
( 自 家 輸 送 )					
自 家 用 旅 客 自 動 車	4,282.3	7,601.4	3,764.1	4,611.6	5,583.8
自 家 用 貨 物 自 動 車	2,469.0	4,149.2	3,894.5	3,444.4	3,632.5
計	6,751.3	11,750.6	7,658.6	8,055.9	9,216.3
( 運 輸 付 帯 サ ー ビ ス )					
こ ん 包	1,125.9	2,894.9	1,501.5	1,400.2	1,713.5
道 路 輸 送 施 設 提 供	534.1	1,022.8	1,451.4	2,429.4	3,130.2
港 湾 管 理	30.0	377.5	71.4	78.1	116.2
水 運 関 連 事 業	87.3	138.7	110.7	163.6	106.0
空 港 管 理	32.1	53.4	75.7	94.9	204.8
航 空 付 帯 事 業	48.0	198.7	342.4	390.3	434.6
そ の 他 の 運 輸 付 帯 サ ー ビ ス	196.2	439.8	599.7	989.1	1,351.0
計	2,053.6	5,125.8	4,152.8	5,545.7	7,056.3
( 運 輸 部 門 計 )	20,407.5	35,250.1	35,114.4	42,580.4	50,113.9
( 運 輸 部 門 計 ( 除 自 家 輸 送 ) )	(13,656.2)	(23,499.5)	(27,455.8)	(34,524.5)	(40,897.6)
( 輸 送 機 械 製 造 )					
乗 用 車	5,194.4	5,816.2	8,035.3	12,993.5	10,807.1
そ の 他 の 自 動 車	3,007.3	3,187.4	4,414.4	4,044.6	3,383.8
二 輪 ・ 自 動 車 部 品 ・ 内 燃 機 関	2,063.5	14,198.5	16,540.1	22,943.5	22,773.2
鋼 船	1,858.0	1,548.4	1,580.0	1,182.4	1,292.1
そ の 他 の 船 舶	54.1	84.4	60.7	94.8	79.9
船 用 内 燃 機 関	469.6	480.1	557.7	497.6	503.1
船 舶 修 理	318.4	430.0	373.9	330.3	306.0
鉄 道 車 両	222.3	301.4	298.3	472.5	384.4
鉄 道 車 両 修 理	382.0	566.8	590.9	372.3	429.3
航 空 機	241.4	249.1	666.2	614.5	611.4
航 空 機 修 理	59.1	80.1	165.3	165.3	160.5
計	13,870.1	26,952.4	33,282.8	43,711.3	40,730.8
( 運 輸 関 係 公 共 施 設 整 備 )					
有 料 道 路	552.5	971.3	1,301.3	2,396.7	2,306.6
港 湾	273.6	504.6	538.3	791.7	782.0
空 港	24.7	84.9	87.3	350.1	236.7
鉄 道	927.3	1,582.3	1,263.1	1,191.3	2,136.8
計	1,778.1	3,143.1	3,190.0	4,729.7	5,462.1
( そ の 他 の 関 連 サ ー ビ ス )					
貸 自 動 車	63.9	173.1	316.2	750.7	942.4
自 動 車 修 理	2,530.7	3,862.4	4,382.2	5,656.3	6,845.3
旅 館 ・ 宿 泊 所	1,815.4	2,975.4	3,969.6	5,729.8	7,004.9
計	4,410.0	7,010.9	8,668.0	12,136.7	14,792.6
( 運 輸 関 連 部 門 計 )	20,058.2	37,106.4	45,140.8	60,577.7	60,985.5
( 運 輸 部 門 ・ 運 輸 関 連 部 門 計 )	40,465.7	72,356.5	80,255.2	103,158.1	111,099.4
( " ( 除 自 家 輸 送 ) )	(33,714.4)	(60,605.9)	(72,596.6)	(95,102.1)	(101,883.1)

## 2 運輸関連産業の平成7年最終需要額一覧

(単位:100万円)

部門	中間需要合計	最終需要家計外消費支出	最終需要民間最終消費支出	最終需要一般政府消費支出	最終需要国内総固定資本形成	最終需要在庫純増	最終需要輸出	最終需要最終需要計	(控除)輸入	国内生産額
営業輸送	18,292,187	682,320	13,120,060	3,287	803,274	162,398	3,038,294	17,809,681	-2,260,684	33,841,184
自家用自動車輸送	9,216,306	0	0	0	0	0	0	0	0	9,216,306
運輸付帯サービス	5,091,851	5,585	1,574,067	-69,329	0	0	701,362	2,211,685	-247,250	7,056,286
運輸部門計	32,600,344	687,905	14,694,127	-66,042	803,274	162,398	3,739,656	20,021,366	-2,507,934	50,113,776
(運輸部門計(除自家輸送))	(23,384,038)	(687,905)	(14,694,127)	(-66,042)	(803,274)	(162,398)	(3,739,656)	(20,021,366)	(-2,507,934)	(40,897,470)
製造業	20,904,859	0	6,051,018	0	6,351,762	95,543	8,821,176	21,451,015	-1,625,125	40,730,749
運輸関係公共事業	0	0	0	0	5,462,021	0	0	5,462,021	0	5,462,021
運輸関連サービス業	4,898,355	2,620,465	8,628,697	0	0	0	278,437	11,527,599	-1,633,312	14,792,642
運輸関連部門計	25,803,214	2,620,465	14,679,715	0	11,813,783	95,543	9,099,613	38,440,635	-3,258,437	60,985,412
合計	58,403,558	3,308,370	29,373,842	-66,042	12,617,057	257,941	12,839,269	58,462,001	-5,766,371	111,099,188
(合計(除自家輸送))	(49,187,252)	(3,308,370)	(29,373,842)	(-66,042)	(12,617,057)	(257,941)	(12,839,269)	(58,462,001)	(-5,766,371)	(101,882,882)

### 3 運輸関連産業の平成7年粗付加価値額一覧

(単位: 100万円)

部門	中間投入合計	粗付加価値家計外消費支出	粗付加価値雇業者所得	粗付加価値営業余剰	粗付加価値資本減耗引当	粗付加価値間接税	粗付加価値経常補助金	粗付加価値粗付加価値計	国内生産額	(参考)国内総生産
営業輸送	13,277,805	843,629	14,639,670	1,322,163	2,725,740	1,240,379	-208,202	20,563,379	33,841,184	19,719,750
自家用自動車輸送	9,216,306	0	0	0	0	0	0	0	9,216,306	0
運輸付帯サービス	2,445,585	257,248	2,067,181	1,482,930	546,958	391,310	-134,926	4,610,701	7,056,286	4,353,453
運輸部門計	24,939,696	1,100,877	16,706,851	2,805,093	3,272,698	1,631,689	-343,128	25,174,080	50,113,776	24,073,203
(運輸部門計(除自家輸送))	(15,723,390)	(1,100,877)	(16,706,851)	(2,805,093)	(3,272,698)	(1,631,689)	(-343,128)	(25,174,080)	(40,897,470)	(24,073,203)
製造業	31,019,335	411,422	5,751,901	1,184,957	1,925,128	450,981	-12,975	9,711,414	40,730,749	9,633,409
運輸関係公共事業	2,876,118	97,568	1,888,269	150,191	381,154	140,188	-71,467	2,585,903	5,462,021	2,488,335
運輸関連サービス業	7,369,187	379,002	4,561,450	858,226	1,143,988	489,666	-8,877	7,423,455	14,792,642	8,386,610
運輸関連部門計	41,264,640	887,992	12,201,620	2,193,374	3,450,270	1,080,835	-93,319	19,720,772	60,985,412	20,508,354
合計	66,204,336	1,988,869	28,908,471	4,998,467	6,722,968	2,712,524	-436,447	44,894,852	111,099,188	44,581,557
(合計(除自家輸送))	(56,988,030)	(1,988,869)	(28,908,471)	(4,998,467)	(6,722,968)	(2,712,524)	(-436,447)	(44,894,852)	(101,882,882)	(44,581,557)



## (3) 運輸部門の中間需要額と最終需要額の推移(名目)

(単位:10億円)

部 門	運輸部門50年	運輸部門55年	運輸部門60年	運輸部門2年	運輸部門7年	全産業50年	全産業55年	全産業60年	全産業2年	全産業7年
中間需要農林水産業	359.0	624.0	631.7	731.4	727.3	5,047.3	7,354.7	7,850.7	7,495.4	6,841.6
中間需要鉱業	355.2	601.2	502.7	542.3	402.1	697.2	1,215.8	982.4	1,010.9	777.7
中間需要製造業	3,971.5	6,786.6	7,646.1	8,571.6	9,215.6	100,021.9	169,982.1	197,942.6	222,437.0	201,118.7
中間需要建設	1,484.5	2,131.5	3,337.9	3,662.7	4,699.4	19,139.4	31,908.6	32,113.6	48,068.1	47,504.3
中間需要電力・ガス・水道	205.3	386.7	488.1	489.6	678.1	3,282.1	7,872.3	9,084.2	8,581.5	11,135.6
中間需要商業	1,539.9	3,108.7	4,062.1	4,292.0	5,341.6	8,098.0	15,513.1	20,122.8	24,933.7	29,577.4
中間需要金融・保険	115.2	165.4	201.0	474.4	704.6	2,319.8	4,120.1	6,020.4	9,288.7	11,401.0
中間需要不動産	26.8	65.4	110.3	124.8	162.3	3,453.9	3,374.1	4,586.8	8,072.6	8,268.7
中間需要運輸	2,186.8	3,776.6	3,615.9	4,628.4	5,290.5	12,816.5	23,625.2	19,126.6	21,850.5	24,939.7
中間需要通信・放送	93.9	170.1	222.1	238.4	415.1	688.5	1,602.5	2,120.9	2,961.3	4,710.3
中間需要公務	389.2	595.1	566.4	711.0	836.9	2,401.4	3,644.6	5,104.8	5,923.9	8,085.4
中間需要サービス	830.4	1,768.8	2,226.3	3,042.6	3,985.3	13,643.4	27,684.5	38,988.4	61,948.7	74,874.2
中間需要分類不明	1,059.2	752.9	200.2	169.9	141.6	5,456.5	7,015.8	4,288.2	3,482.9	2,620.1
中間需要小計	12,616.9	20,933.0	23,810.7	27,679.0	32,600.4	177,065.8	304,913.3	348,338.1	426,055.3	431,854.7
最終需要家計外消費支出	36.8	121.2	148.8	335.8	687.9	6,702.4	10,186.3	13,930.5	17,548.2	19,419.4
最終需要民間消費支出	6,259.8	11,728.4	8,528.4	12,470.0	14,694.2	85,441.7	142,094.4	188,313.4	246,911.1	271,795.8
最終需要一般政府消費支出	0.0	273.6	-46.2	-69.7	-66.0	14,722.3	23,828.4	30,106.0	38,302.1	69,162.7
最終需要国内総固定資本形成	263.3	290.3	395.5	710.4	803.3	48,047.8	75,943.5	85,914.4	138,727.0	139,721.7
最終需要在庫純増	31.6	28.3	56.2	30.2	162.4	521.1	1,903.2	2,015.3	2,620.2	2,061.0
最終需要輸出	2,431.7	3,714.4	3,921.3	3,898.6	3,739.7	20,076.7	34,543.4	47,544.7	47,881.8	46,809.1
最終需要小計	9,023.2	16,156.2	13,003.9	17,375.4	20,021.5	175,512.0	288,499.3	367,824.1	491,990.3	548,969.7
需要合計	21,640.0	37,089.2	36,814.6	45,054.4	52,621.7	352,577.8	593,412.6	716,162.2	918,045.5	980,824.3
(控除)輸入	-1,232.6	-1,839.1	-1,700.2	-2,474.0	-2,507.9	-20,645.7	-38,371.8	-37,618.2	-45,833.3	-40,845.1
国内生産額	20,407.5	35,250.1	35,114.4	42,580.4	50,113.8	331,932.2	555,040.8	678,544.1	872,212.2	937,100.6