船上における廃棄物の取扱い・排出に関する選択肢（プラスチックごみの場合）
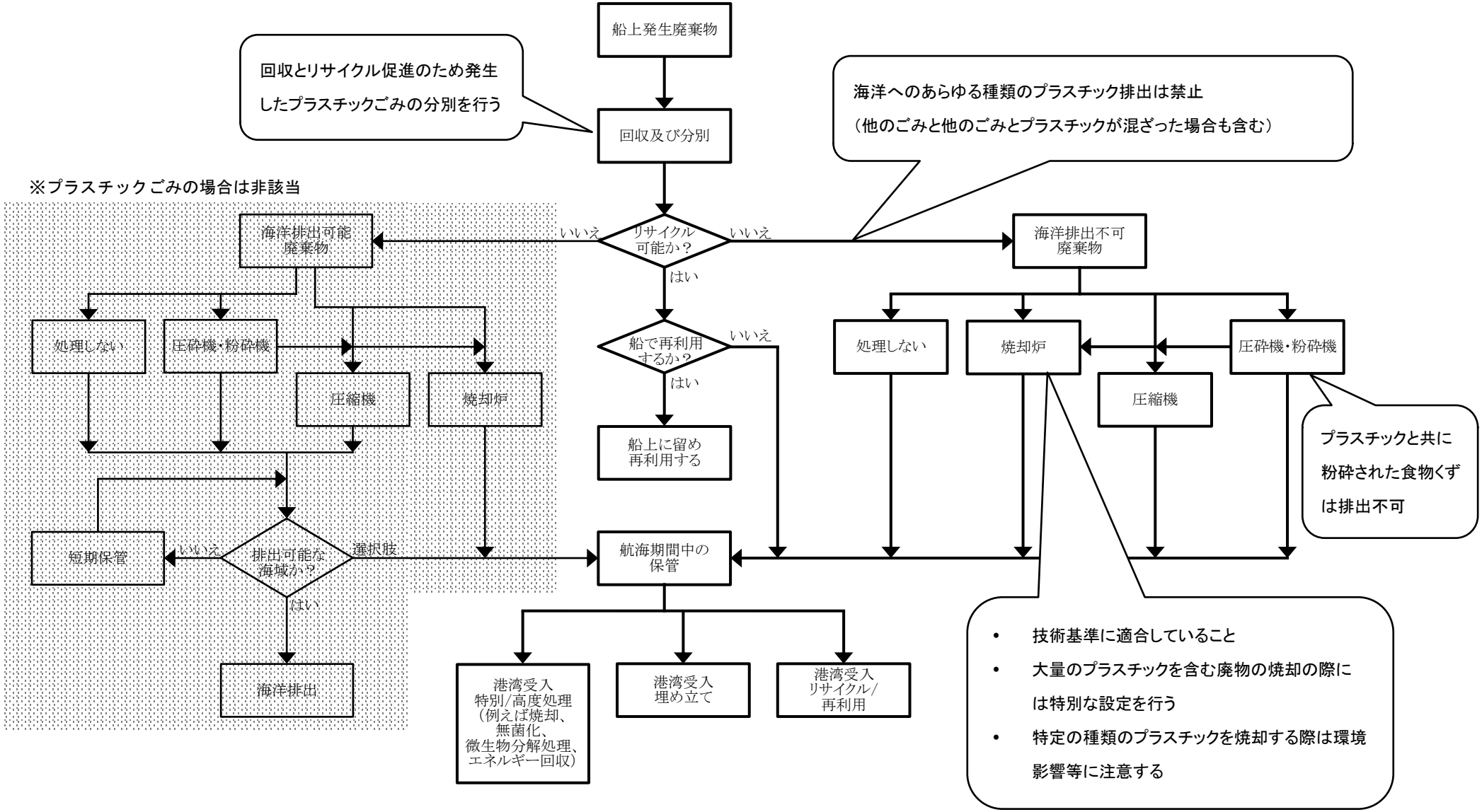
※「マルポール条約附属書Ｖ実施のための 2017 年ガイドライン（仮訳）」表 2 にコメントをいれた資料