11227 朝霞市

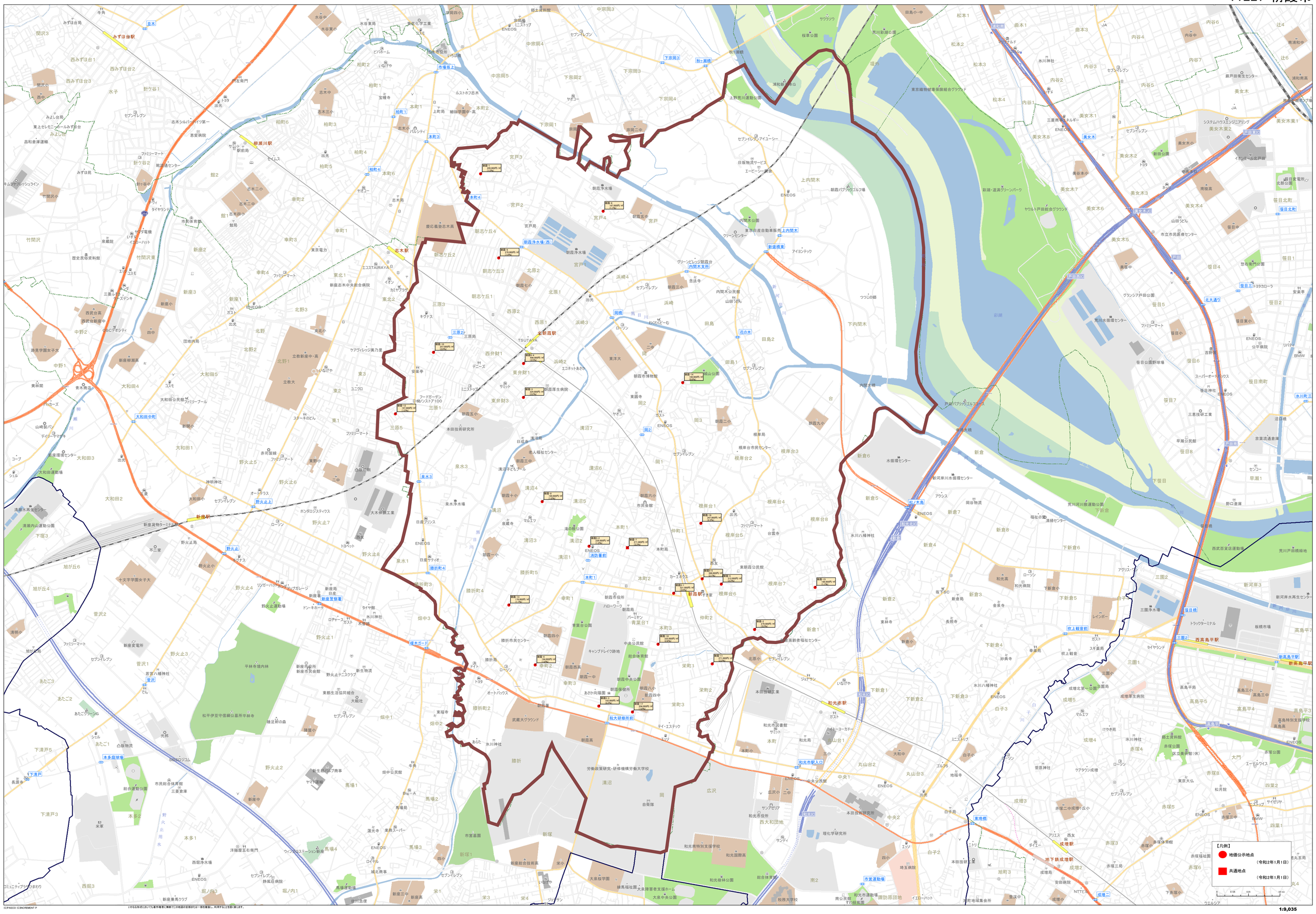

©ZPASCO ©ZINCREMENT P
いかなる形式においても番作権者に無断で印刷図の全部または一部を複製し、利用することを禁じます。