資料９

今後のスケジュールについて（案）

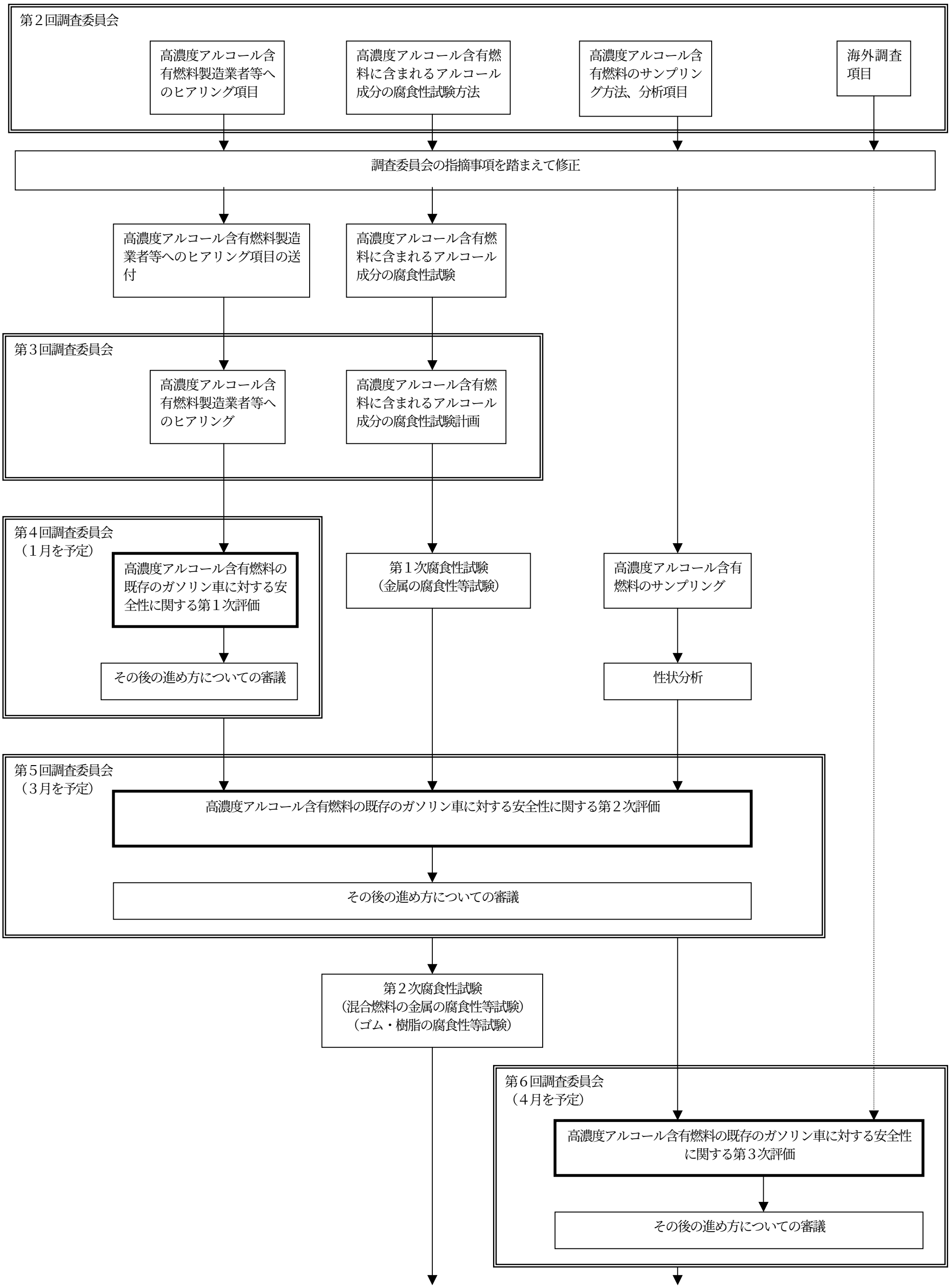

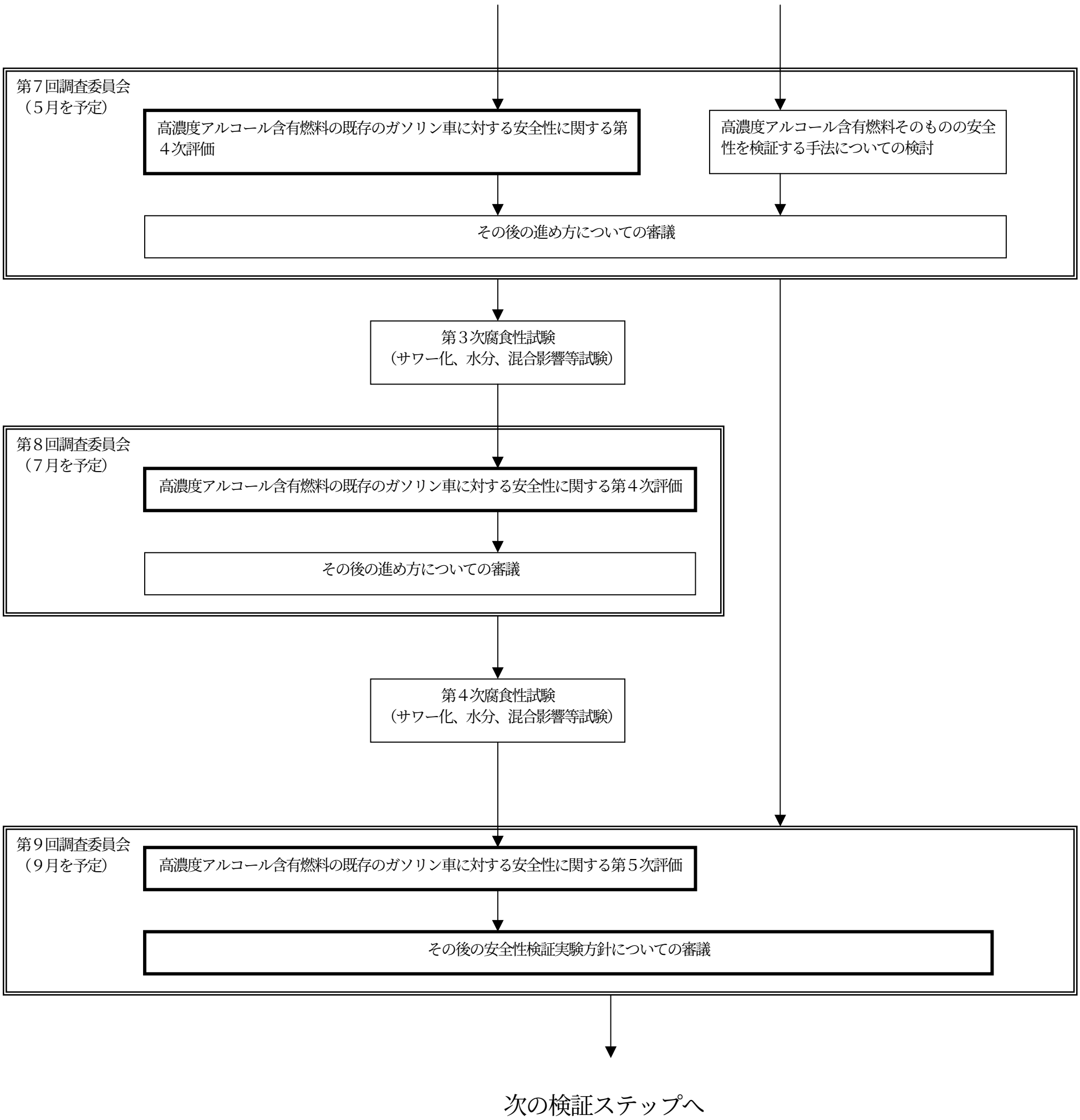
第７回調査委員会
（５月を予定）
高濃度アルコール含有燃料の既存のガソリン車に対する安全性に関する第４次評価
高濃度アルコール含有燃料そのものの安全性を検証する手法についての検討
その後の進め方についての審議
第３次腐食性試験
（サワー化、水分、混合影響等試験）
第８回調査委員会
（７月を予定）
高濃度アルコール含有燃料の既存のガソリン車に対する安全性に関する第４次評価
その後の進め方についての審議
第４次腐食性試験
（サワー化、水分、混合影響等試験）
第９回調査委員会
（９月を予定）
高濃度アルコール含有燃料の既存のガソリン車に対する安全性に関する第５次評価
その後の安全性検証実験方針についての審議
次の検証ステップへ