資料７

今後のスケジュールについて（案）

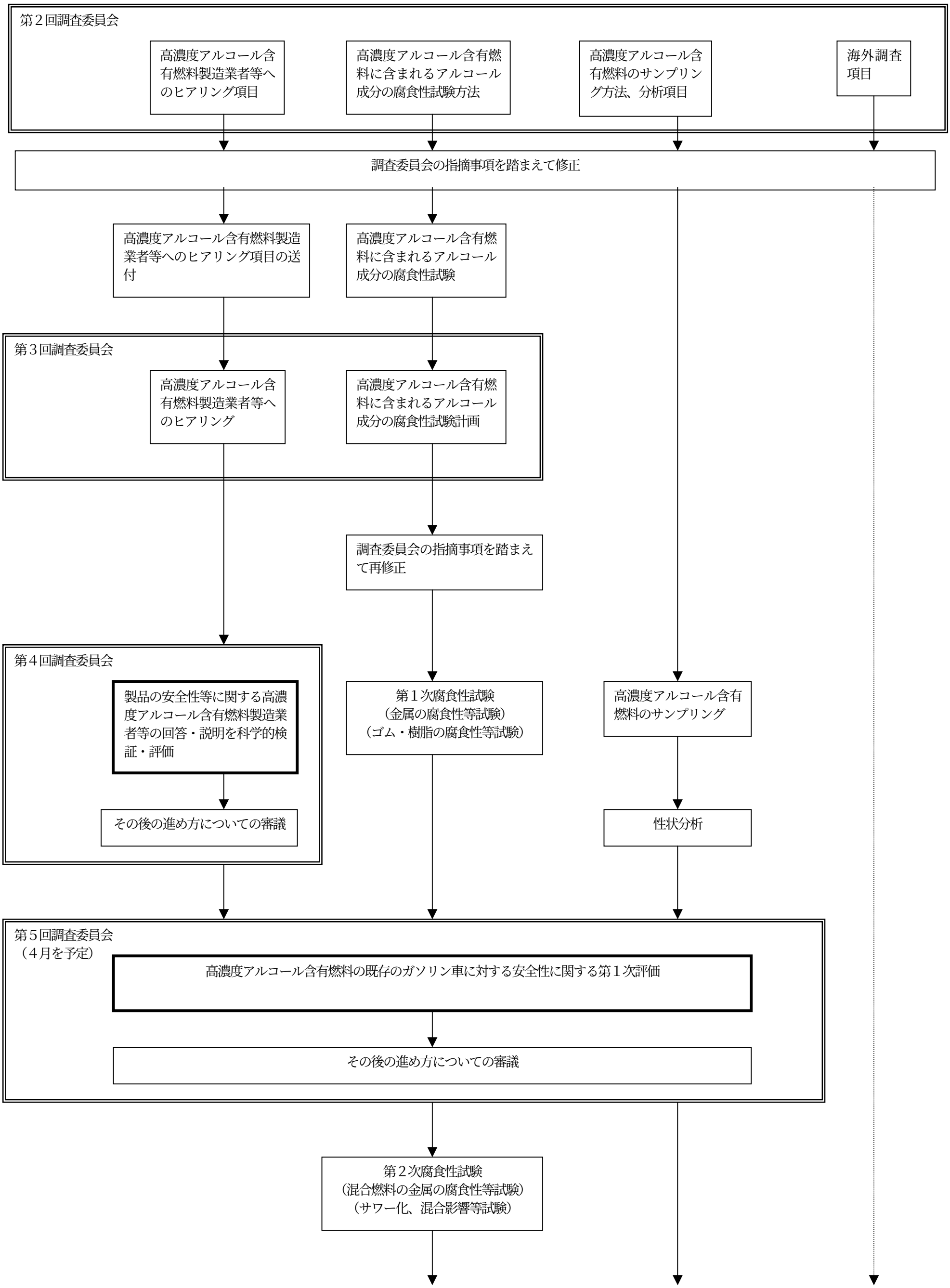

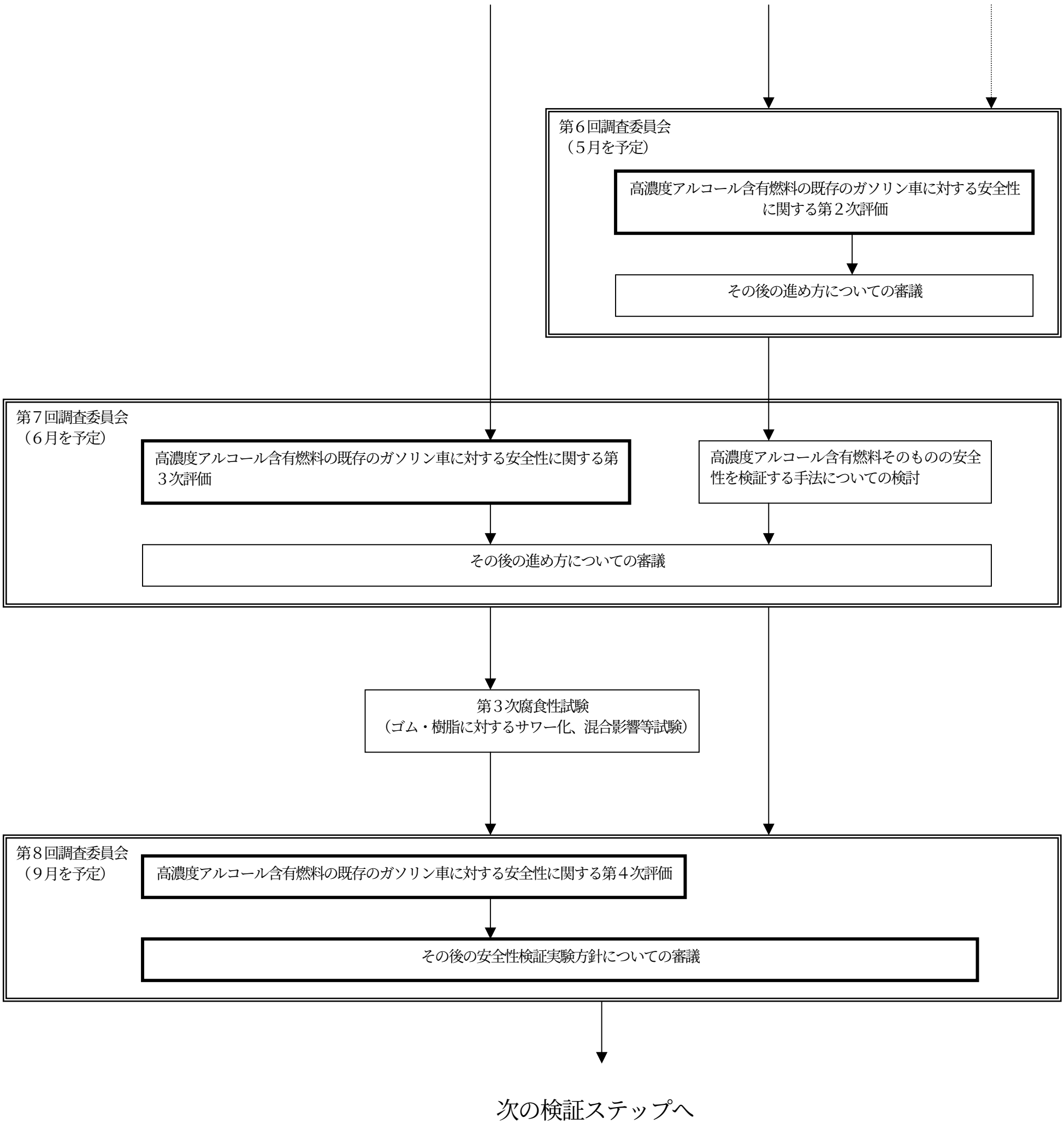
第６回調査委員会
（５月を予定）
高濃度アルコール含有燃料の既存のガソリン車に対する安全性に関する第２次評価
その後の進め方についての審議
第７回調査委員会
（６月を予定）
高濃度アルコール含有燃料の既存のガソリン車に対する安全性に関する第３次評価
高濃度アルコール含有燃料そのものの安全性を検証する手法についての検討
その後の進め方についての審議
第３次腐食性試験
（ゴム・樹脂に対するサワー化、混合影響等試験）
第８回調査委員会
（９月を予定）
高濃度アルコール含有燃料の既存のガソリン車に対する安全性に関する第４次評価
その後の安全性検証実験方針についての審議
次の検証ステップへ