

鉄道車両生産動向

平成16年8月分

概況

本月の鉄道車両の生産総計（改造・修理を含む）は374両、205億円で金額ベースで前月比5.0%増、前年同月比81.8%増であった。

このうち新造は226両、203億円で、生産指数は197.8であった。

平成12年度月平均 = 100

鉄道車両生産指数グラフ

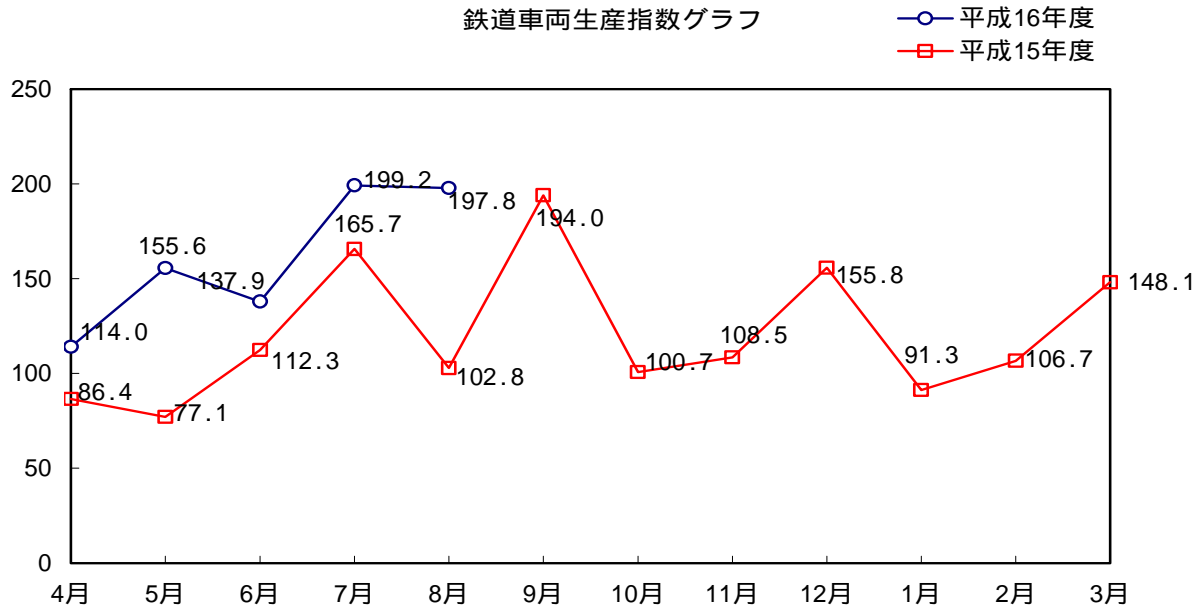

需要先別・車種別動向

新造車両の生産を需要先別にみると、国内向け実績192両、161億円（うちJR向け実績156両、117億円）、輸出は34両、42億円であった。

国内向けのうち、旅客車は179両、155億円であった。

需要先別構成比の推移

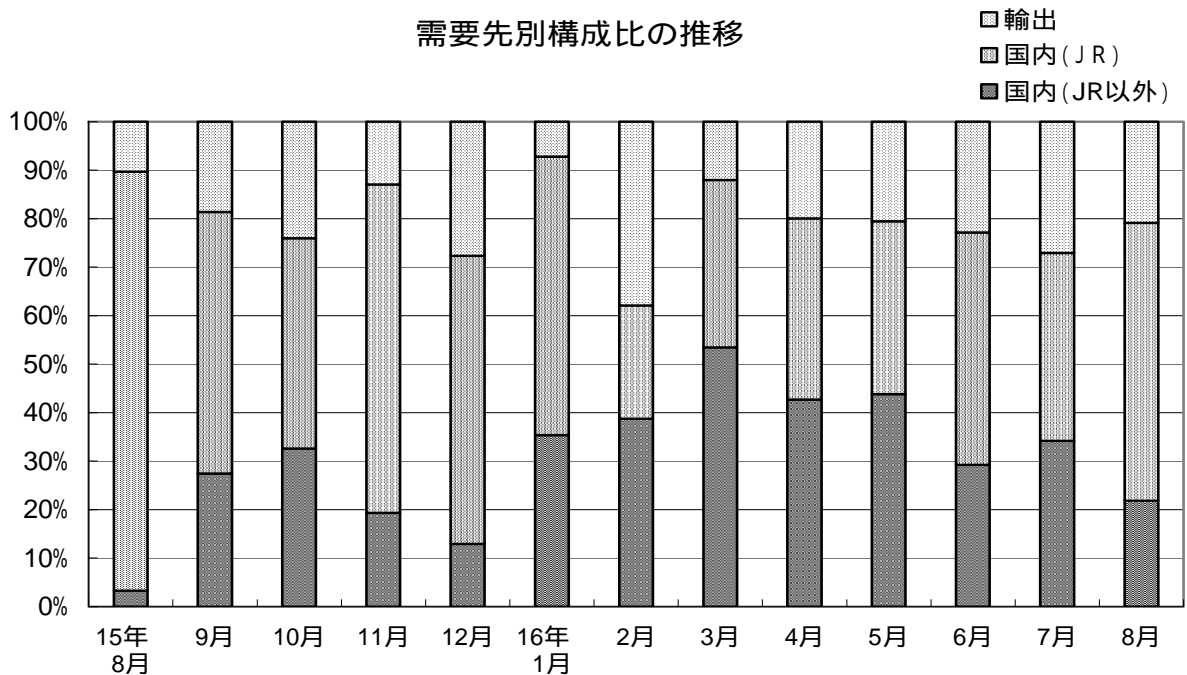

平成17年6月20日訂正

鉄道車両生産動向

平成16年8月分

概況

本月の鉄道車両の生産総計（改造・修理を含む）は418両、206億円で金額ベースで前月比5.3%増、前年同月比82.2%増であった。

このうち新造は226両、203億円で、生産指数は197.8であった。

平成12年度月平均 = 100

鉄道車両生産指数グラフ

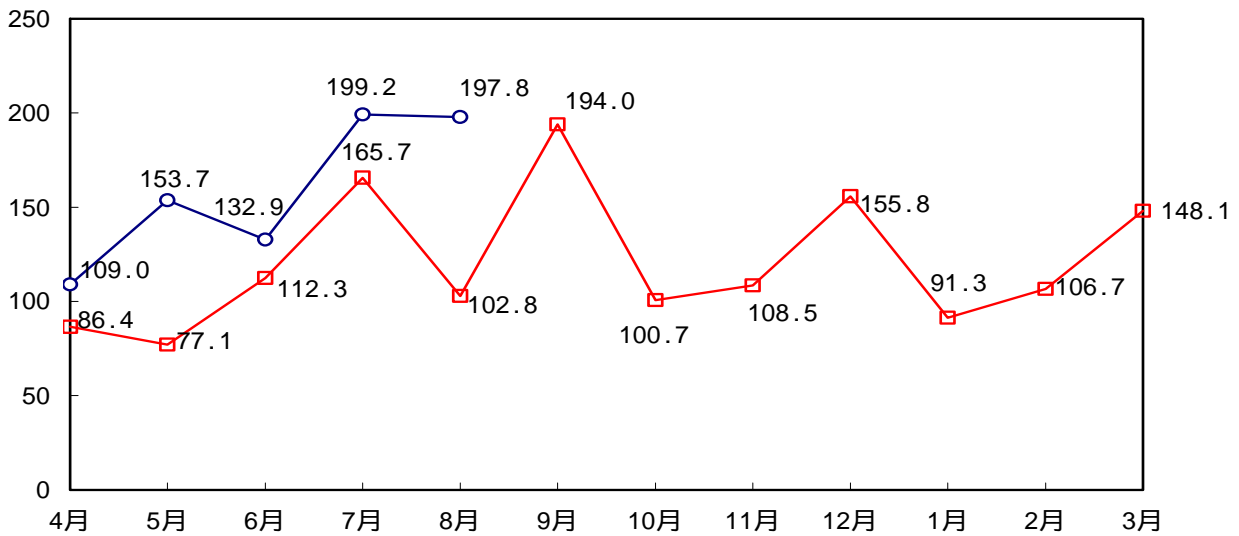

需要先別・車種別動向

新造車両の生産を需要先別にみると、国内向け実績192両、161億円（うちJR向け実績156両、117億円）、輸出は34両、42億円であった。

国内向けのうち、旅客車は179両、155億円であった。

需要先別構成比の推移

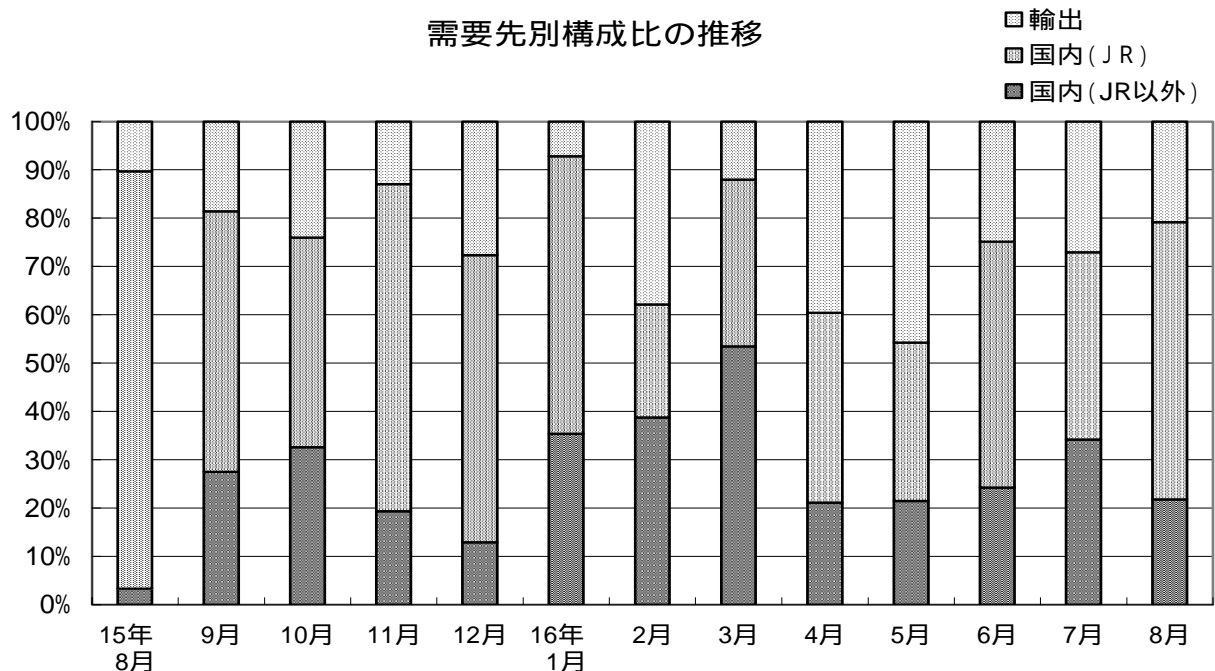

鉄道車両生産動向

平成16年8月分

概況

本月の鉄道車両の生産総計（改造・修理を含む）は418両、206億円で金額ベースで前月比5.3%増、前年同月比82.2%増であった。

このうち新造は226両、203億円で、生産指数は168.4であった。

平成12年度月平均 = 100

鉄道車両生産指数グラフ

○ 平成16年度
□ 平成15年度

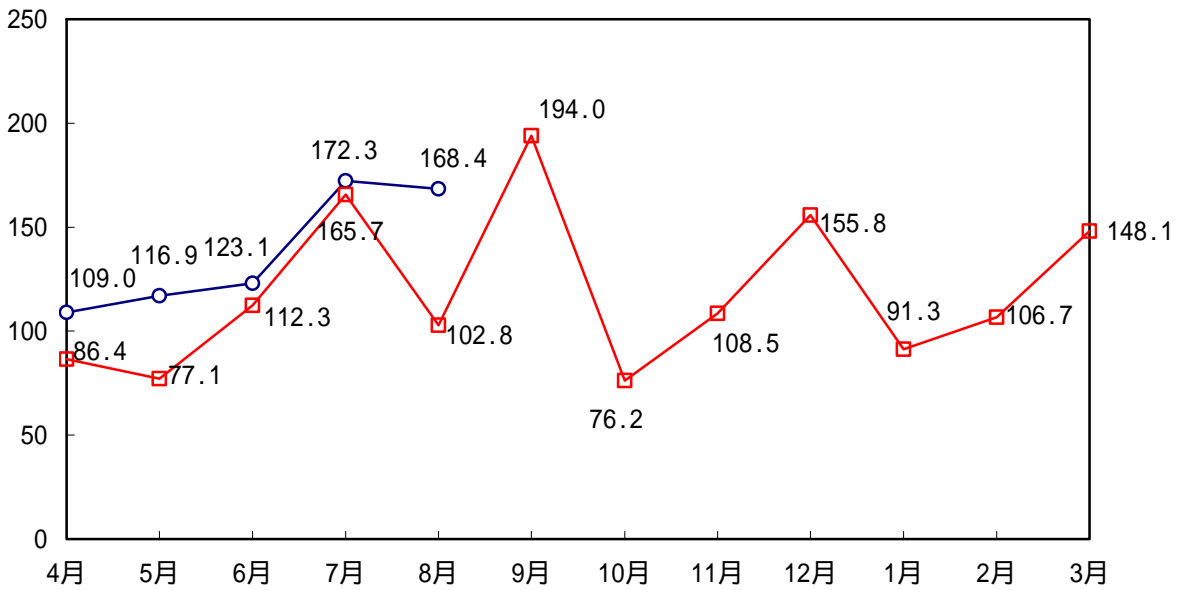

需要先別・車種別動向

新造車両の生産を需要先別にみると、国内向け実績192両、161億円（うちJR向け実績156両、117億円）、輸出は34両、42億円であった。

国内向けのうち、旅客車は179両、155億円であった。

需要先別構成比の推移

□ 輸出
▨ 国内(JR)
■ 国内(JR以外)

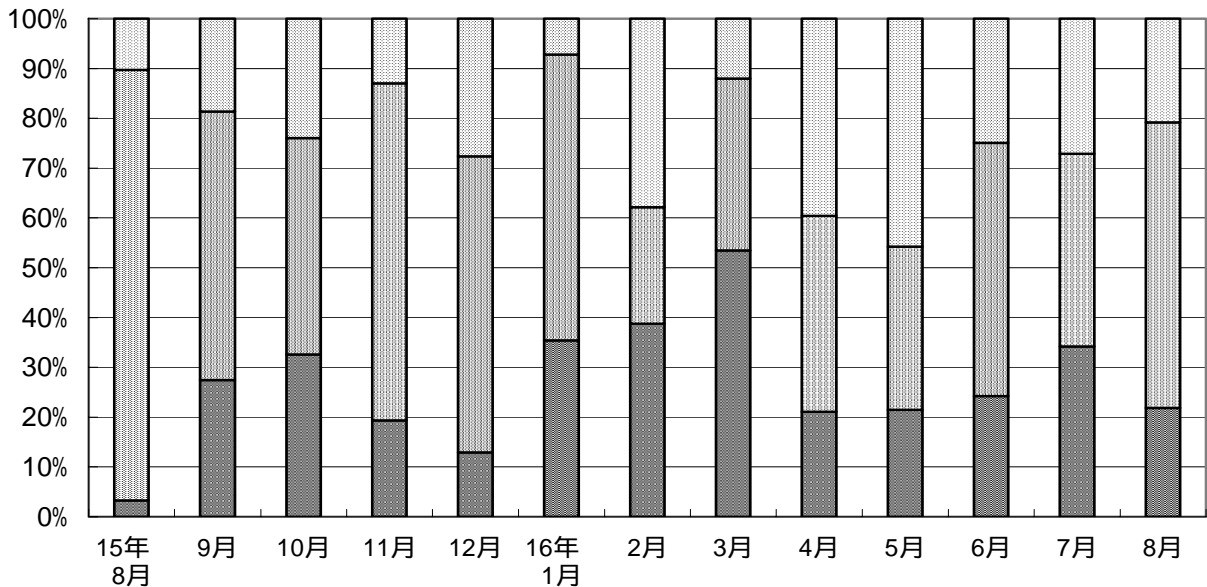



鉄道車両(新造)生産の推移

平成16年8月分

年度	合計両数	合計金額	指数	国内向け両数	国内向け金額	JR向け両数
平成7年度	2,312	169,819,726	118.7	2,179	151,619,151	1,181
8	2,454	178,760,254	122.5	2,330	168,725,516	1,412
9	2,207	162,766,042	107.1	2,174	158,171,064	1,491
10	1,563	145,330,551	94.4	1,483	137,548,425	944
11	2,166	172,168,768	127.0	1,987	152,478,625	1,172
12	1,736	149,116,923	100.0	1,492	126,790,409	1,031
13	1,729	146,303,884	106.4	1,572	126,790,397	1,161
14	1,861	163,675,425	111.9	1,666	138,453,970	1,043
15	1,896	159,289,687	120.8	1,607	132,395,723	1,040
平成15年7月	202	17,855,858	165.7	192	17,266,656	173
8	133	11,172,989	102.8	117	10,021,344	113
9	235	19,373,184	194.0	201	15,766,261	122
10	126	8,614,181	100.7	114	6,547,184	62
11	156	11,116,804	108.5	131	9,675,450	88
12	184	20,655,475	155.8	132	14,949,188	93
平成16年1月	130	9,923,414	91.3	118	9,208,056	60
2	150	12,932,213	106.7	97	8,029,783	27
3	232	18,661,198	148.1	205	16,421,801	79
4	169	13,526,305	109.0	119	8,171,512	79
5	205	13,292,359	153.7	147	7,206,580	106
6	191	13,868,396	132.9	139	10,413,813	101
7	242	19,414,031	199.2	200	14,155,051	118
8	226	20,312,511	197.8	192	16,078,502	156
前年同月比	169.9	181.8		164.1	160.4	138.1

金額単位:千円

JR向け金額	新幹線両数	新幹線金額	民需両数	民需金額	輸出両数	輸出金額
88,955,163	214	32,425,146	998	62,663,988	133	18,200,575
105,328,450	267	38,557,821	918	63,397,066	124	10,034,738
111,968,722	374	56,309,512	683	46,202,342	33	4,594,978
96,741,408	279	41,886,048	539	40,807,017	80	7,782,126
99,477,591	258	36,528,330	815	53,001,034	179	19,690,143
88,073,866	280	43,623,566	461	38,716,543	244	22,326,514
103,529,422	311	43,936,807	411	23,260,975	157	19,513,487
93,725,975	282	33,692,368	623	44,727,995	195	25,221,455
93,566,032	313	36,821,918	567	38,829,691	289	26,893,964
15,399,708	60	5,509,566	19	1,866,948	10	589,202
9,654,474	28	3,498,422	4	366,870	16	1,151,645
10,442,913	68	6,943,388	79	5,323,348	34	3,606,923
3,740,360	0	0	52	2,806,824	12	2,066,997
7,525,112	18	2,133,180	43	2,150,338	25	1,441,354
12,280,432	50	7,828,884	39	2,668,756	52	5,706,287
5,694,038	10	1,626,723	58	3,514,018	12	715,358
3,018,592	10	1,415,233	70	5,011,191	53	4,902,430
6,441,615	10	1,415,231	126	9,980,186	27	2,239,397
5,322,341	1	176,085	40	2,849,171	50	5,354,793
4,351,386	0	0	41	2,855,194	58	6,085,779
7,053,377	0	0	38	3,360,436	52	3,454,583
7,517,615	0	0	82	6,637,436	42	5,258,980
11,651,046	32	3,966,154	36	4,427,456	34	4,234,009
120.7	114.3	113.4	900.0	1206.8	212.5	367.6

平成17年9月1日訂正

鉄道車両(新造)生産の推移

平成16年8月分

年度	合計両数	合計金額	指数	国内向け両数	国内向け金額
平成7年度	2,312	169,819,726	118.7	2,179	151,619,151
8	2,454	178,760,254	122.5	2,330	168,725,516
9	2,207	162,766,042	107.1	2,174	158,171,064
10	1,563	145,330,551	94.4	1,483	137,548,425
11	2,166	172,168,768	127.0	1,987	152,478,625
12	1,736	149,116,923	100.0	1,492	126,790,409
13	1,729	146,303,884	106.4	1,572	126,790,397
14	1,861	163,675,425	111.9	1,666	138,453,970
15	1,896	159,289,687	118.7	1,607	132,395,723
平成15年7月	202	17,855,858	165.7	192	17,266,656
8	133	11,172,989	102.8	117	10,021,344
9	235	19,373,184	194.0	201	15,766,261
10	126	8,614,181	76.2	114	6,547,184
11	156	11,116,804	108.5	131	9,675,450
12	184	20,655,475	155.8	132	14,949,188
平成16年1月	130	9,923,414	91.3	118	9,208,056
2	150	12,932,213	106.7	97	8,029,783
3	232	18,661,198	148.1	205	16,421,801
4	169	13,526,305	109.0	119	8,171,512
5	205	13,292,359	116.9	147	7,206,580
6	191	13,868,396	123.1	139	10,413,813
7	242	19,414,031	172.3	200	14,155,051
8	226	20,312,511	168.4	192	16,078,502
前年同月比	169.9	181.8		164.1	160.4

金額単位:千円

J R向け両数	J R向け金額	新幹線両数	新幹線金額	民需両数	民需金額	輸出両数	輸出金額
1,181	88,955,163	214	32,425,146	998	62,663,988	133	18,200,575
1,412	105,328,450	267	38,557,821	918	63,397,066	124	10,034,738
1,491	111,968,722	374	56,309,512	683	46,202,342	33	4,594,978
944	96,741,408	279	41,886,048	539	40,807,017	80	7,782,126
1,172	99,477,591	258	36,528,330	815	53,001,034	179	19,690,143
1,031	88,073,866	280	43,623,566	461	38,716,543	244	22,326,514
1,161	103,529,422	311	43,936,807	411	23,260,975	157	19,513,487
1,043	93,725,975	282	33,692,368	623	44,727,995	195	25,221,455
1,040	93,566,032	313	36,821,918	567	38,829,691	289	26,893,964
173	15,399,708	60	5,509,566	19	1,866,948	10	589,202
113	9,654,474	28	3,498,422	4	366,870	16	1,151,645
122	10,442,913	68	6,943,388	79	5,323,348	34	3,606,923
62	3,740,360	0	0	52	2,806,824	12	2,066,997
88	7,525,112	18	2,133,180	43	2,150,338	25	1,441,354
93	12,280,432	50	7,828,884	39	2,668,756	52	5,706,287
60	5,694,038	10	1,626,723	58	3,514,018	12	715,358
27	3,018,592	10	1,415,233	70	5,011,191	53	4,902,430
79	6,441,615	10	1,415,231	126	9,980,186	27	2,239,397
79	5,322,341	1	176,085	40	2,849,171	50	5,354,793
106	4,351,386	0	0	41	2,855,194	58	6,085,779
101	7,053,377	0	0	38	3,360,436	52	3,454,583
118	7,517,615	0	0	82	6,637,436	42	5,258,980
156	11,651,046	32	3,966,154	36	4,427,456	34	4,234,009
138.1	120.7	114.3	113.4	900.0	1206.8	212.5	367.6

第1表 鉄道車両・総計

平成16年8月分

金額単位:千円

車種	単位	受注両数	受注金額	生産両数	生産金額	月末手持両数	月末手持金額
鉄道車両	両	223	8,837,100	374	20,530,802	3,187	267,958,172
機関車	"	56	2,483,538	13	609,907	181	8,111,957
電気機関車	"	54	1,642,540	13	609,907	173	5,904,226
直流電気機関車	"	50	808,500	12	200,907	123	2,002,072
交直流電気機関車	"	4	834,040	1	409,000	6	881,160
交流電気機関車	"	0	0	0	0	44	3,020,994
ディーゼル機関車	"	2	840,998	0	0	8	2,207,731
液体式ディーゼル機関車	"	0	0	0	0	2	252,735
電気式ディーゼル機関車	"	2	840,998	0	0	6	1,954,996
その他の機関車	"	0	0	0	0	0	0
旅客車	"	165	5,272,062	361	19,920,895	2,917	256,136,302
電車(新幹線を除く)	"	140	3,541,363	301	12,291,743	2,359	138,908,500
電動車	"	95	2,147,276	179	7,499,107	1,323	67,092,211
制御車	"	28	1,053,493	83	2,887,984	652	37,834,703
付随車	"	17	340,594	39	1,904,652	384	33,981,586
その他の電車	"	0	0	0	0	0	0
新幹線	"	15	1,257,806	50	7,156,259	545	115,698,840
電動車	"	13	1,254,732	37	3,991,729	428	83,085,410
制御車	"	2	3,074	8	1,603,624	72	23,224,759
付随車	"	0	0	5	1,560,906	42	8,764,564
その他の新幹線	"	0	0	0	0	3	624,107
ディーゼル車	"	0	0	0	0	13	1,528,962
ディーゼル動車	"	0	0	0	0	10	1,181,712
その他のディーゼル車	"	0	0	0	0	3	347,250
客車	"	10	472,893	10	472,893	0	0
その他の旅客車	"	0	0	0	0	0	0
貨物車	"	0	0	0	0	84	1,474,463
コンテナ車	"	0	0	0	0	50	837,113
タンク貨車	"	0	0	0	0	34	637,350
その他の貨物車	"	0	0	0	0	0	0
特殊車両	"	2	1,081,500	0	0	5	2,235,450

平成17年6月20日訂正

第1表 鉄道車両・総計

平成16年8月分

金額単位:千円

車種	単位	受注両数	受注金額	生産両数	生産金額	月末手持両数	月末手持金額
鉄道車両	両	265	8,851,793	418	20,601,530	3,121	252,678,223
機関車	"	56	2,483,538	13	609,907	181	8,111,957
電気機関車	"	54	1,642,540	13	609,907	173	5,904,226
直流電気機関車	"	50	808,500	12	200,907	123	2,002,072
交直流電気機関車	"	4	834,040	1	409,000	6	881,160
交流電気機関車	"	0	0	0	0	44	3,020,994
ディーゼル機関車	"	2	840,998	0	0	8	2,207,731
液体式ディーゼル機関車	"	0	0	0	0	2	252,735
電気式ディーゼル機関車	"	2	840,998	0	0	6	1,954,996
その他の機関車	"	0	0	0	0	0	0
旅客車	"	207	5,286,755	405	19,991,623	2,851	240,856,353
電車(新幹線を除く)	"	189	3,783,513	351	12,369,928	2,386	139,891,655
電動車	"	124	2,379,484	208	7,539,573	1,341	67,809,875
制御車	"	48	1,063,435	104	2,925,703	660	38,058,654
付随車	"	17	340,594	39	1,904,652	385	34,023,126
その他の電車	"	0	0	0	0	0	0
新幹線	"	8	1,030,349	44	7,148,802	452	99,435,736
電動車	"	8	1,030,379	33	3,987,376	337	66,905,386
制御車	"	0	-30	6	1,600,520	71	23,183,219
付随車	"	0	0	5	1,560,906	41	8,723,024
その他の新幹線	"	0	0	0	0	3	624,107
ディーゼル車	"	0	0	0	0	13	1,528,962
ディーゼル動車	"	0	0	0	0	10	1,181,712
その他のディーゼル車	"	0	0	0	0	3	347,250
客車	"	10	472,893	10	472,893	0	0
その他の旅客車	"	0	0	0	0	0	0
貨物車	"	0	0	0	0	84	1,474,463
コンテナ車	"	0	0	0	0	50	837,113
タンク貨車	"	0	0	0	0	34	637,350
その他の貨物車	"	0	0	0	0	0	0
特殊車両	"	2	1,081,500	0	0	5	2,235,450

平成17年9月1日訂正

第1表 鉄道車両・総計

平成16年8月分

金額単位:千円

車種	単位	受注両数	受注金額	生産両数	生産金額	月末手持両数	月末手持金額
鉄道車両	両	265	8,851,793	418	20,601,530	3,121	252,678,223
機関車	"	6	1,675,038	1	409,000	58	6,109,885
電気機関車	"	4	834,040	1	409,000	50	3,902,154
直流電気機関車	"	0	0	0	0	0	0
交直流電気機関車	"	4	834,040	1	409,000	6	881,160
交流電気機関車	"	0	0	0	0	44	3,020,994
ディーゼル機関車	"	2	840,998	0	0	8	2,207,731
液体式ディーゼル機関車	"	0	0	0	0	2	252,735
電気式ディーゼル機関車	"	2	840,998	0	0	6	1,954,996
その他の機関車	"	0	0	0	0	0	0
旅客車	"	207	5,286,755	405	19,991,623	2,851	240,856,353
電車(新幹線を除く)	"	189	3,783,513	351	12,369,928	2,386	139,891,655
電動車	"	124	2,379,484	208	7,539,573	1,341	67,809,875
制御車	"	48	1,063,435	104	2,925,703	660	38,058,654
付随車	"	17	340,594	39	1,904,652	385	34,023,126
その他の電車	"	0	0	0	0	0	0
新幹線	"	8	1,030,349	44	7,148,802	452	99,435,736
電動車	"	8	1,030,379	33	3,987,376	337	66,905,386
制御車	"	0	-30	6	1,600,520	71	23,183,219
付随車	"	0	0	5	1,560,906	41	8,723,024
その他の新幹線	"	0	0	0	0	3	624,107
ディーゼル車	"	0	0	0	0	13	1,528,962
ディーゼル動車	"	0	0	0	0	10	1,181,712
その他のディーゼル車	"	0	0	0	0	3	347,250
客車	"	10	472,893	10	472,893	0	0
その他の旅客車	"	0	0	0	0	0	0
貨物車	"	50	808,500	12	200,907	207	3,476,535
コンテナ車	"	50	808,500	12	200,907	173	2,839,185
タンク貨車	"	0	0	0	0	34	637,350
その他の貨物車	"	0	0	0	0	0	0
特殊車両	"	2	1,081,500	0	0	5	2,235,450

平成18年7月3日訂正

第1表 鉄道車両・総計

平成16年8月分

金額単位：千円

車種	単位	受注両数	受注金額	生産両数	生産金額	月末手持両数	月末手持金額
鉄道車両	両	265	8,851,793	418	20,601,530	3,121	252,678,223
機関車	"	6	1,675,038	1	409,000	58	6,109,885
電気機関車	"	4	834,040	1	409,000	50	3,902,154
直流電気機関車	"	0	0	0	0	0	0
交直流電気機関車	"	4	834,040	1	409,000	6	881,160
交流電気機関車	"	0	0	0	0	44	3,020,994
ディーゼル機関車	"	2	840,998	0	0	8	2,207,731
液体式ディーゼル機関車	"	0	0	0	0	2	252,735
電気式ディーゼル機関車	"	2	840,998	0	0	6	1,954,996
その他の機関車	"	0	0	0	0	0	0
旅客車	"	207	5,286,755	405	19,991,623	2,848	240,406,353
電車(新幹線を除く)	"	189	3,783,513	351	12,369,928	2,386	139,891,655
電動車	"	124	2,379,484	208	7,539,573	1,341	67,809,875
制御車	"	48	1,063,435	104	2,925,703	660	38,058,654
付随車	"	17	340,594	39	1,904,652	385	34,023,126
その他の電車	"	0	0	0	0	0	0
新幹線	"	8	1,030,349	44	7,148,802	452	99,435,736
電動車	"	8	1,030,379	33	3,987,376	337	66,905,386
制御車	"	0	-30	6	1,600,520	71	23,183,219
付随車	"	0	0	5	1,560,906	41	8,723,024
その他の新幹線	"	0	0	0	0	3	624,107
ディーゼル車	"	0	0	0	0	10	1,078,962
ディーゼル動車	"	0	0	0	0	8	863,712
その他のディーゼル車	"	0	0	0	0	2	215,250
客車	"	10	472,893	10	472,893	0	0
その他の旅客車	"	0	0	0	0	0	0
貨物車	"	50	808,500	12	200,907	207	3,476,535
コンテナ車	"	50	808,500	12	200,907	173	2,839,185
タンク貨車	"	0	0	0	0	34	637,350
その他の貨物車	"	0	0	0	0	0	0
特殊車両	"	2	1,081,500	0	0	8	2,685,450

第2表 鉄道車両・新造・合計 平成16年8月分

金額単位:千円

車種	単位	受注両数	受注金額	生産両数	生産金額	月末手持両数	月末手持金額
鉄道車両	両	117	8,562,810	226	20,312,511	2,445	267,095,750
機関車	"	56	2,483,538	13	609,907	181	8,111,957
電気機関車	"	54	1,642,540	13	609,907	173	5,904,226
直流電気機関車	"	50	808,500	12	200,907	123	2,002,072
交直流電気機関車	"	4	834,040	1	409,000	6	881,160
交流電気機関車	"	0	0	0	0	44	3,020,994
ディーゼル機関車	"	2	840,998	0	0	8	2,207,731
液体式ディーゼル機関車	"	0	0	0	0	2	252,735
電気式ディーゼル機関車	"	2	840,998	0	0	6	1,954,996
その他の機関車	"	0	0	0	0	0	0
旅客車	"	59	4,997,772	213	19,702,604	2,175	255,273,880
電車(新幹線を除く)	"	40	3,274,530	159	12,080,909	1,625	138,378,398
電動車	"	24	1,982,111	82	7,387,013	815	66,756,483
制御車	"	11	993,825	38	2,789,244	438	37,682,329
付随車	"	5	298,594	39	1,904,652	372	33,939,586
その他の電車	"	0	0	0	0	0	0
新幹線	"	9	1,250,349	44	7,148,802	537	115,366,520
電動車	"	9	1,250,379	33	3,987,376	422	82,836,170
制御車	"	0	-30	6	1,600,520	71	23,183,219
付随車	"	0	0	5	1,560,906	41	8,723,024
その他の新幹線	"	0	0	0	0	3	624,107
ディーゼル車	"	0	0	0	0	13	1,528,962
ディーゼル動車	"	0	0	0	0	10	1,181,712
その他のディーゼル車	"	0	0	0	0	3	347,250
客車	"	10	472,893	10	472,893	0	0
その他の旅客車	"	0	0	0	0	0	0
貨物車	"	0	0	0	0	84	1,474,463
コンテナ車	"	0	0	0	0	50	837,113
タンク貨車	"	0	0	0	0	34	637,350
その他の貨物車	"	0	0	0	0	0	0
特殊車両	"	2	1,081,500	0	0	5	2,235,450

平成17年6月20日訂正

第2表 鉄道車両・新造・合計

平成16年8月分

金額単位:千円

車種	単位	受注両数	受注金額	生産両数	生産金額	月末手持両数	月末手持金額
鉄道車両	両	117	8,562,810	226	20,312,511	2,361	251,384,966
機関車	"	56	2,483,538	13	609,907	181	8,111,957
電気機関車	"	54	1,642,540	13	609,907	173	5,904,226
直流電気機関車	"	50	808,500	12	200,907	123	2,002,072
交直流電気機関車	"	4	834,040	1	409,000	6	881,160
交流電気機関車	"	0	0	0	0	44	3,020,994
ディーゼル機関車	"	2	840,998	0	0	8	2,207,731
液体式ディーゼル機関車	"	0	0	0	0	2	252,735
電気式ディーゼル機関車	"	2	840,998	0	0	6	1,954,996
その他の機関車	"	0	0	0	0	0	0
旅客車	"	59	4,997,772	213	19,702,604	2,091	239,563,096
電車(新幹線を除く)	"	41	3,494,530	159	12,080,909	1,626	138,598,398
電動車	"	25	2,202,111	82	7,387,013	816	66,976,483
制御車	"	11	993,825	38	2,789,244	438	37,682,329
付随車	"	5	298,594	39	1,904,652	372	33,939,586
その他の電車	"	0	0	0	0	0	0
新幹線	"	8	1,030,349	44	7,148,802	452	99,435,736
電動車	"	8	1,030,379	33	3,987,376	337	66,905,386
制御車	"	0	-30	6	1,600,520	71	23,183,219
付随車	"	0	0	5	1,560,906	41	8,723,024
その他の新幹線	"	0	0	0	0	3	624,107
ディーゼル車	"	0	0	0	0	13	1,528,962
ディーゼル動車	"	0	0	0	0	10	1,181,712
その他のディーゼル車	"	0	0	0	0	3	347,250
客車	"	10	472,893	10	472,893	0	0
その他の旅客車	"	0	0	0	0	0	0
貨物車	"	0	0	0	0	84	1,474,463
コンテナ車	"	0	0	0	0	50	837,113
タンク貨車	"	0	0	0	0	34	637,350
その他の貨物車	"	0	0	0	0	0	0
特殊車両	"	2	1,081,500	0	0	5	2,235,450

平成17年9月1日訂正

第2表 鉄道車両・新造・合計

平成16年8月分

金額単位:千円

車種	単位	受注両数	受注金額	生産両数	生産金額	月末手持両数	月末手持金額
鉄道車両	両	117	8,562,810	226	20,312,511	2,361	251,384,966
機関車	"	6	1,675,038	1	409,000	58	6,109,885
電気機関車	"	4	834,040	1	409,000	50	3,902,154
直流電気機関車	"	0	0	0	0	0	0
交直流電気機関車	"	4	834,040	1	409,000	6	881,160
交流電気機関車	"	0	0	0	0	44	3,020,994
ディーゼル機関車	"	2	840,998	0	0	8	2,207,731
液体式ディーゼル機関車	"	0	0	0	0	2	252,735
電気式ディーゼル機関車	"	2	840,998	0	0	6	1,954,996
その他の機関車	"	0	0	0	0	0	0
旅客車	"	59	4,997,772	213	19,702,604	2,091	239,563,096
電車(新幹線を除く)	"	41	3,494,530	159	12,080,909	1,626	138,598,398
電動車	"	25	2,202,111	82	7,387,013	816	66,976,483
制御車	"	11	993,825	38	2,789,244	438	37,682,329
付随車	"	5	298,594	39	1,904,652	372	33,939,586
その他の電車	"	0	0	0	0	0	0
新幹線	"	8	1,030,349	44	7,148,802	452	99,435,736
電動車	"	8	1,030,379	33	3,987,376	337	66,905,386
制御車	"	0	-30	6	1,600,520	71	23,183,219
付随車	"	0	0	5	1,560,906	41	8,723,024
その他の新幹線	"	0	0	0	0	3	624,107
ディーゼル車	"	0	0	0	0	13	1,528,962
ディーゼル動車	"	0	0	0	0	10	1,181,712
その他のディーゼル車	"	0	0	0	0	3	347,250
客車	"	10	472,893	10	472,893	0	0
その他の旅客車	"	0	0	0	0	0	0
貨物車	"	50	808,500	12	200,907	207	3,476,535
コンテナ車	"	50	808,500	12	200,907	173	2,839,185
タンク貨車	"	0	0	0	0	34	637,350
その他の貨物車	"	0	0	0	0	0	0
特殊車両	"	2	1,081,500	0	0	5	2,235,450

平成18年7月3日訂正

第2表 鉄道車両・新造・合計 平成16年8月分

金額単位：千円

車種	単位	受注両数	受注金額	生産両数	生産金額	月末手持両数	月末手持金額
鉄道車両	両	117	8,562,810	226	20,312,511	2,361	251,384,966
機関車	"	6	1,675,038	1	409,000	58	6,109,885
電気機関車	"	4	834,040	1	409,000	50	3,902,154
直流電気機関車	"	0	0	0	0	0	0
交直流電気機関車	"	4	834,040	1	409,000	6	881,160
交流電気機関車	"	0	0	0	0	44	3,020,994
ディーゼル機関車	"	2	840,998	0	0	8	2,207,731
液体式ディーゼル機関車	"	0	0	0	0	2	252,735
電気式ディーゼル機関車	"	2	840,998	0	0	6	1,954,996
その他の機関車	"	0	0	0	0	0	0
旅客車	"	59	4,997,772	213	19,702,604	2,088	239,113,096
電車(新幹線を除く)	"	41	3,494,530	159	12,080,909	1,626	138,598,398
電動車	"	25	2,202,111	82	7,387,013	816	66,976,483
制御車	"	11	993,825	38	2,789,244	438	37,682,329
付随車	"	5	298,594	39	1,904,652	372	33,939,586
その他の電車	"	0	0	0	0	0	0
新幹線	"	8	1,030,349	44	7,148,802	452	99,435,736
電動車	"	8	1,030,379	33	3,987,376	337	66,905,386
制御車	"	0	-30	6	1,600,520	71	23,183,219
付随車	"	0	0	5	1,560,906	41	8,723,024
その他の新幹線	"	0	0	0	0	3	624,107
ディーゼル車	"	0	0	0	0	10	1,078,962
ディーゼル動車	"	0	0	0	0	8	863,712
その他のディーゼル車	"	0	0	0	0	2	215,250
客車	"	10	472,893	10	472,893	0	0
その他の旅客車	"	0	0	0	0	0	0
貨物車	"	50	808,500	12	200,907	207	3,476,535
コンテナ車	"	50	808,500	12	200,907	173	2,839,185
タンク貨車	"	0	0	0	0	34	637,350
その他の貨物車	"	0	0	0	0	0	0
特殊車両	"	2	1,081,500	0	0	8	2,685,450

第3表 鉄道車両・新造・国内向け

平成16年8月分

金額単位:千円

車種	単位	受注両数	受注金額	生産両数	生産金額	月末手持両数	月末手持金額
鉄道車両	両	107	8,089,917	192	16,078,502	1,866	150,470,751
機関車	"	56	2,483,538	13	609,907	137	5,090,963
電気機関車	"	54	1,642,540	13	609,907	129	2,883,232
直流電気機関車	"	50	808,500	12	200,907	123	2,002,072
交直流電気機関車	"	4	834,040	1	409,000	6	881,160
交流電気機関車	"	0	0	0	0	0	0
ディーゼル機関車	"	2	840,998	0	0	8	2,207,731
液体式ディーゼル機関車	"	0	0	0	0	2	252,735
電気式ディーゼル機関車	"	2	840,998	0	0	6	1,954,996
その他の機関車	"	0	0	0	0	0	0
旅客車	"	49	4,524,879	179	15,468,595	1,640	141,669,875
電車(新幹線を除く)	"	40	3,274,530	147	11,502,441	1,498	123,586,718
電動車	"	24	1,982,111	81	7,306,560	746	57,222,659
制御車	"	11	993,825	38	2,789,244	406	33,420,114
付随車	"	5	298,594	28	1,406,637	346	32,943,945
その他の電車	"	0	0	0	0	0	0
新幹線	"	9	1,250,349	32	3,966,154	129	16,554,195
電動車	"	9	1,250,379	24	2,926,494	98	12,248,966
制御車	"	0	-30	4	539,638	15	1,988,085
付随車	"	0	0	4	500,022	13	1,693,037
その他の新幹線	"	0	0	0	0	3	624,107
ディーゼル車	"	0	0	0	0	13	1,528,962
ディーゼル動車	"	0	0	0	0	10	1,181,712
その他のディーゼル車	"	0	0	0	0	3	347,250
客車	"	0	0	0	0	0	0
その他の旅客車	"	0	0	0	0	0	0
貨物車	"	0	0	0	0	84	1,474,463
コンテナ車	"	0	0	0	0	50	837,113
タンク貨車	"	0	0	0	0	34	637,350
その他の貨物車	"	0	0	0	0	0	0
特殊車両	"	2	1,081,500	0	0	5	2,235,450

平成17年6月20日訂正

第3表 鉄道車両・新造・国内向け

平成16年8月分

金額単位:千円

車種	単位	受注両数	受注金額	生産両数	生産金額	月末手持両数	月末手持金額
鉄道車両	両	107	8,089,917	192	16,078,502	1,866	150,470,751
機関車	"	56	2,483,538	13	609,907	137	5,090,963
電気機関車	"	54	1,642,540	13	609,907	129	2,883,232
直流電気機関車	"	50	808,500	12	200,907	123	2,002,072
交直流電気機関車	"	4	834,040	1	409,000	6	881,160
交流電気機関車	"	0	0	0	0	0	0
ディーゼル機関車	"	2	840,998	0	0	8	2,207,731
液体式ディーゼル機関車	"	0	0	0	0	2	252,735
電気式ディーゼル機関車	"	2	840,998	0	0	6	1,954,996
その他の機関車	"	0	0	0	0	0	0
旅客車	"	49	4,524,879	179	15,468,595	1,640	141,669,875
電車(新幹線を除く)	"	41	3,494,530	147	11,502,441	1,499	123,806,718
電動車	"	25	2,202,111	81	7,306,560	747	57,442,659
制御車	"	11	993,825	38	2,789,244	406	33,420,114
付随車	"	5	298,594	28	1,406,637	346	32,943,945
その他の電車	"	0	0	0	0	0	0
新幹線	"	8	1,030,349	32	3,966,154	128	16,334,195
電動車	"	8	1,030,379	24	2,926,494	97	12,028,966
制御車	"	0	-30	4	539,638	15	1,988,085
付随車	"	0	0	4	500,022	13	1,693,037
その他の新幹線	"	0	0	0	0	3	624,107
ディーゼル車	"	0	0	0	0	13	1,528,962
ディーゼル動車	"	0	0	0	0	10	1,181,712
その他のディーゼル車	"	0	0	0	0	3	347,250
客車	"	0	0	0	0	0	0
その他の旅客車	"	0	0	0	0	0	0
貨物車	"	0	0	0	0	84	1,474,463
コンテナ車	"	0	0	0	0	50	837,113
タンク貨車	"	0	0	0	0	34	637,350
その他の貨物車	"	0	0	0	0	0	0
特殊車両	"	2	1,081,500	0	0	5	2,235,450

平成17年9月1日訂正

第3表 鉄道車両・新造・国内向け

平成16年8月分

金額単位:千円

車種	単位	受注両数	受注金額	生産両数	生産金額	月末手持両数	月末手持金額
鉄道車両	両	107	8,089,917	192	16,078,502	1,866	150,470,751
機関車	"	6	1,675,038	1	409,000	14	3,088,891
電気機関車	"	4	834,040	1	409,000	6	881,160
直流電気機関車	"	0	0	0	0	0	0
交直流電気機関車	"	4	834,040	1	409,000	6	881,160
交流電気機関車	"	0	0	0	0	0	0
ディーゼル機関車	"	2	840,998	0	0	8	2,207,731
液体式ディーゼル機関車	"	0	0	0	0	2	252,735
電気式ディーゼル機関車	"	2	840,998	0	0	6	1,954,996
その他の機関車	"	0	0	0	0	0	0
旅客車	"	49	4,524,879	179	15,468,595	1,640	141,669,875
電車(新幹線を除く)	"	41	3,494,530	147	11,502,441	1,499	123,806,718
電動車	"	25	2,202,111	81	7,306,560	747	57,442,659
制御車	"	11	993,825	38	2,789,244	406	33,420,114
付随車	"	5	298,594	28	1,406,637	346	32,943,945
その他の電車	"	0	0	0	0	0	0
新幹線	"	8	1,030,349	32	3,966,154	128	16,334,195
電動車	"	8	1,030,379	24	2,926,494	97	12,028,966
制御車	"	0	-30	4	539,638	15	1,988,085
付随車	"	0	0	4	500,022	13	1,693,037
その他の新幹線	"	0	0	0	0	3	624,107
ディーゼル車	"	0	0	0	0	13	1,528,962
ディーゼル動車	"	0	0	0	0	10	1,181,712
その他のディーゼル車	"	0	0	0	0	3	347,250
客車	"	0	0	0	0	0	0
その他の旅客車	"	0	0	0	0	0	0
貨物車	"	50	808,500	12	200,907	207	3,476,535
コンテナ車	"	50	808,500	12	200,907	173	2,839,185
タンク貨車	"	0	0	0	0	34	637,350
その他の貨物車	"	0	0	0	0	0	0
特殊車両	"	2	1,081,500	0	0	5	2,235,450

平成18年7月3日訂正

第3表 鉄道車両・新造・国内向け

平成16年8月分

金額単位：千円

車種	単位	受注両数	受注金額	生産両数	生産金額	月末手持両数	月末手持金額
鉄道車両	両	107	8,089,917	192	16,078,502	1,866	150,470,751
機関車	"	6	1,675,038	1	409,000	14	3,088,891
電気機関車	"	4	834,040	1	409,000	6	881,160
直流電気機関車	"	0	0	0	0	0	0
交直流電気機関車	"	4	834,040	1	409,000	6	881,160
交流電気機関車	"	0	0	0	0	0	0
ディーゼル機関車	"	2	840,998	0	0	8	2,207,731
液体式ディーゼル機関車	"	0	0	0	0	2	252,735
電気式ディーゼル機関車	"	2	840,998	0	0	6	1,954,996
その他の機関車	"	0	0	0	0	0	0
旅客車	"	49	4,524,879	179	15,468,595	1,637	141,219,875
電車(新幹線を除く)	"	41	3,494,530	147	11,502,441	1,499	123,806,718
電動車	"	25	2,202,111	81	7,306,560	747	57,442,659
制御車	"	11	993,825	38	2,789,244	406	33,420,114
付随車	"	5	298,594	28	1,406,637	346	32,943,945
その他の電車	"	0	0	0	0	0	0
新幹線	"	8	1,030,349	32	3,966,154	128	16,334,195
電動車	"	8	1,030,379	24	2,926,494	97	12,028,966
制御車	"	0	-30	4	539,638	15	1,988,085
付随車	"	0	0	4	500,022	13	1,693,037
その他の新幹線	"	0	0	0	0	3	624,107
ディーゼル車	"	0	0	0	0	10	1,078,962
ディーゼル動車	"	0	0	0	0	8	863,712
その他のディーゼル車	"	0	0	0	0	2	215,250
客車	"	0	0	0	0	0	0
その他の旅客車	"	0	0	0	0	0	0
貨物車	"	50	808,500	12	200,907	207	3,476,535
コンテナ車	"	50	808,500	12	200,907	173	2,839,185
タンク貨車	"	0	0	0	0	34	637,350
その他の貨物車	"	0	0	0	0	0	0
特殊車両	"	2	1,081,500	0	0	8	2,685,450

第4表 鉄道車両・新造・JR向け 平成16年8月分

金額単位:千円

車種	単位	受注両数	受注金額	生産両数	生産金額	月末手持両数	月末手持金額
鉄道車両	両	64	3,513,887	156	11,651,046	1,076	92,747,947
機関車	"	56	2,483,538	13	609,907	135	4,838,228
電気機関車	"	54	1,642,540	13	609,907	129	2,883,232
直流電気機関車	"	50	808,500	12	200,907	123	2,002,072
交直流電気機関車	"	4	834,040	1	409,000	6	881,160
交流電気機関車	"	0	0	0	0	0	0
ディーゼル機関車	"	2	840,998	0	0	6	1,954,996
液体式ディーゼル機関車	"	0	0	0	0	0	0
電気式ディーゼル機関車	"	2	840,998	0	0	6	1,954,996
その他の機関車	"	0	0	0	0	0	0
旅客車	"	8	1,030,349	143	11,041,139	891	87,072,606
電車(新幹線を除く)	"	0	0	111	7,074,985	760	70,288,411
電動車	"	0	0	55	3,638,059	357	31,288,349
制御車	"	0	0	28	2,030,289	196	15,991,088
付随車	"	0	0	28	1,406,637	207	23,008,974
その他の電車	"	0	0	0	0	0	0
新幹線	"	8	1,030,349	32	3,966,154	128	16,334,195
電動車	"	8	1,030,379	24	2,926,494	97	12,028,966
制御車	"	0	-30	4	539,638	15	1,988,085
付随車	"	0	0	4	500,022	13	1,693,037
その他の新幹線	"	0	0	0	0	3	624,107
ディーゼル車	"	0	0	0	0	3	450,000
ディーゼル動車	"	0	0	0	0	2	318,000
その他のディーゼル車	"	0	0	0	0	1	132,000
客車	"	0	0	0	0	0	0
その他の旅客車	"	0	0	0	0	0	0
貨物車	"	0	0	0	0	50	837,113
コンテナ車	"	0	0	0	0	50	837,113
タンク貨車	"	0	0	0	0	0	0
その他の貨物車	"	0	0	0	0	0	0
特殊車両	"	0	0	0	0	0	0

平成17年9月1日訂正

第4表 鉄道車両・新造・JR向け 平成16年8月分

金額単位:千円

車種	単位	受注両数	受注金額	生産両数	生産金額	月末手持両数	月末手持金額
鉄道車両	両	64	3,513,887	156	11,651,046	1,076	92,747,947
機関車	"	6	1,675,038	1	409,000	12	2,836,156
電気機関車	"	4	834,040	1	409,000	6	881,160
直流電気機関車	"	0	0	0	0	0	0
交直流電気機関車	"	4	834,040	1	409,000	6	881,160
交流電気機関車	"	0	0	0	0	0	0
ディーゼル機関車	"	2	840,998	0	0	6	1,954,996
液体式ディーゼル機関車	"	0	0	0	0	0	0
電気式ディーゼル機関車	"	2	840,998	0	0	6	1,954,996
その他の機関車	"	0	0	0	0	0	0
旅客車	"	8	1,030,349	143	11,041,139	891	87,072,606
電車(新幹線を除く)	"	0	0	111	7,074,985	760	70,288,411
電動車	"	0	0	55	3,638,059	357	31,288,349
制御車	"	0	0	28	2,030,289	196	15,991,088
付随車	"	0	0	28	1,406,637	207	23,008,974
その他の電車	"	0	0	0	0	0	0
新幹線	"	8	1,030,349	32	3,966,154	128	16,334,195
電動車	"	8	1,030,379	24	2,926,494	97	12,028,966
制御車	"	0	-30	4	539,638	15	1,988,085
付随車	"	0	0	4	500,022	13	1,693,037
その他の新幹線	"	0	0	0	0	3	624,107
ディーゼル車	"	0	0	0	0	3	450,000
ディーゼル動車	"	0	0	0	0	2	318,000
その他のディーゼル車	"	0	0	0	0	1	132,000
客車	"	0	0	0	0	0	0
その他の旅客車	"	0	0	0	0	0	0
貨物車	"	50	808,500	12	200,907	173	2,839,185
コンテナ車	"	50	808,500	12	200,907	173	2,839,185
タンク貨車	"	0	0	0	0	0	0
その他の貨物車	"	0	0	0	0	0	0
特殊車両	"	0	0	0	0	0	0

平成18年7月3日訂正

第4表 鉄道車両・新造・JR向け 平成16年8月分

金額単位：千円

車種	単位	受注両数	受注金額	生産両数	生産金額	月末手持両数	月末手持金額
鉄道車両	両	64	3,513,887	156	11,651,046	1,076	92,747,947
機関車	"	6	1,675,038	1	409,000	12	2,836,156
電気機関車	"	4	834,040	1	409,000	6	881,160
直流電気機関車	"	0	0	0	0	0	0
交直流電気機関車	"	4	834,040	1	409,000	6	881,160
交流電気機関車	"	0	0	0	0	0	0
ディーゼル機関車	"	2	840,998	0	0	6	1,954,996
液体式ディーゼル機関車	"	0	0	0	0	0	0
電気式ディーゼル機関車	"	2	840,998	0	0	6	1,954,996
その他の機関車	"	0	0	0	0	0	0
旅客車	"	8	1,030,349	143	11,041,139	888	86,622,606
電車(新幹線を除く)	"	0	0	111	7,074,985	760	70,288,411
電動車	"	0	0	55	3,638,059	357	31,288,349
制御車	"	0	0	28	2,030,289	196	15,991,088
付随車	"	0	0	28	1,406,637	207	23,008,974
その他の電車	"	0	0	0	0	0	0
新幹線	"	8	1,030,349	32	3,966,154	128	16,334,195
電動車	"	8	1,030,379	24	2,926,494	97	12,028,966
制御車	"	0	-30	4	539,638	15	1,988,085
付随車	"	0	0	4	500,022	13	1,693,037
その他の新幹線	"	0	0	0	0	3	624,107
ディーゼル車	"	0	0	0	0	0	0
ディーゼル動車	"	0	0	0	0	0	0
その他のディーゼル車	"	0	0	0	0	0	0
客車	"	0	0	0	0	0	0
その他の旅客車	"	0	0	0	0	0	0
貨物車	"	50	808,500	12	200,907	173	2,839,185
コンテナ車	"	50	808,500	12	200,907	173	2,839,185
タンク貨車	"	0	0	0	0	0	0
その他の貨物車	"	0	0	0	0	0	0
特殊車両	"	0	0	0	0	3	450,000

第5表 鉄道車両・新造・民鉄向け

平成16年8月分

金額単位:千円

車種	単位	受注両数	受注金額	生産両数	生産金額	月末手持両数	月末手持金額
鉄道車両	両	43	4,576,030	36	4,427,456	790	57,722,804
機関車	"	0	0	0	0	2	252,735
電気機関車	"	0	0	0	0	0	0
直流電気機関車	"	0	0	0	0	0	0
交直流電気機関車	"	0	0	0	0	0	0
交流電気機関車	"	0	0	0	0	0	0
ディーゼル機関車	"	0	0	0	0	2	252,735
液体式ディーゼル機関車	"	0	0	0	0	2	252,735
電気式ディーゼル機関車	"	0	0	0	0	0	0
その他の機関車	"	0	0	0	0	0	0
旅客車	"	41	3,494,530	36	4,427,456	749	54,597,269
電車(新幹線を除く)	"	40	3,274,530	36	4,427,456	738	53,298,307
電動車	"	24	1,982,111	26	3,668,501	389	25,934,310
制御車	"	11	993,825	10	758,955	210	17,429,026
付随車	"	5	298,594	0	0	139	9,934,971
その他の電車	"	0	0	0	0	0	0
新幹線	"	1	220,000	0	0	1	220,000
電動車	"	1	220,000	0	0	1	220,000
制御車	"	0	0	0	0	0	0
付随車	"	0	0	0	0	0	0
その他の新幹線	"	0	0	0	0	0	0
ディーゼル車	"	0	0	0	0	10	1,078,962
ディーゼル動車	"	0	0	0	0	8	863,712
その他のディーゼル車	"	0	0	0	0	2	215,250
客車	"	0	0	0	0	0	0
その他の旅客車	"	0	0	0	0	0	0
貨物車	"	0	0	0	0	34	637,350
コンテナ車	"	0	0	0	0	0	0
タンク貨車	"	0	0	0	0	34	637,350
その他の貨物車	"	0	0	0	0	0	0
特殊車両	"	2	1,081,500	0	0	5	2,235,450

平成17年6月20日訂正

第5表 鉄道車両・新造・民鉄向け

平成16年8月分

金額単位:千円

車種	単位	受注両数	受注金額	生産両数	生産金額	月末手持両数	月末手持金額
鉄道車両	両	43	4,576,030	36	4,427,456	790	57,722,804
機関車	"	0	0	0	0	2	252,735
電気機関車	"	0	0	0	0	0	0
直流電気機関車	"	0	0	0	0	0	0
交直流電気機関車	"	0	0	0	0	0	0
交流電気機関車	"	0	0	0	0	0	0
ディーゼル機関車	"	0	0	0	0	2	252,735
液体式ディーゼル機関車	"	0	0	0	0	2	252,735
電気式ディーゼル機関車	"	0	0	0	0	0	0
その他の機関車	"	0	0	0	0	0	0
旅客車	"	41	3,494,530	36	4,427,456	749	54,597,269
電車(新幹線を除く)	"	41	3,494,530	36	4,427,456	739	53,518,307
電動車	"	25	2,202,111	26	3,668,501	390	26,154,310
制御車	"	11	993,825	10	758,955	210	17,429,026
付随車	"	5	298,594	0	0	139	9,934,971
その他の電車	"	0	0	0	0	0	0
新幹線	"	0	0	0	0	0	0
電動車	"	0	0	0	0	0	0
制御車	"	0	0	0	0	0	0
付随車	"	0	0	0	0	0	0
その他の新幹線	"	0	0	0	0	0	0
ディーゼル車	"	0	0	0	0	10	1,078,962
ディーゼル動車	"	0	0	0	0	8	863,712
その他のディーゼル車	"	0	0	0	0	2	215,250
客車	"	0	0	0	0	0	0
その他の旅客車	"	0	0	0	0	0	0
貨物車	"	0	0	0	0	34	637,350
コンテナ車	"	0	0	0	0	0	0
タンク貨車	"	0	0	0	0	34	637,350
その他の貨物車	"	0	0	0	0	0	0
特殊車両	"	2	1,081,500	0	0	5	2,235,450

第6表 鉄道車両・新造・輸出 平成16年8月分

金額単位:千円

車種	単位	受注両数	受注金額	生産両数	生産金額	月末手持両数	月末手持金額
鉄道車両	両	10	472,893	34	4,234,009	579	116,624,999
機関車	"	0	0	0	0	44	3,020,994
電気機関車	"	0	0	0	0	44	3,020,994
直流電気機関車	"	0	0	0	0	0	0
交直流電気機関車	"	0	0	0	0	0	0
交流電気機関車	"	0	0	0	0	44	3,020,994
ディーゼル機関車	"	0	0	0	0	0	0
液体式ディーゼル機関車	"	0	0	0	0	0	0
電気式ディーゼル機関車	"	0	0	0	0	0	0
その他の機関車	"	0	0	0	0	0	0
旅客車	"	10	472,893	34	4,234,009	535	113,604,005
電車(新幹線を除く)	"	0	0	12	578,468	127	14,791,680
電動車	"	0	0	1	80,453	69	9,533,824
制御車	"	0	0	0	0	32	4,262,215
付随車	"	0	0	11	498,015	26	995,641
その他の電車	"	0	0	0	0	0	0
新幹線	"	0	0	12	3,182,648	408	98,812,325
電動車	"	0	0	9	1,060,882	324	70,587,204
制御車	"	0	0	2	1,060,882	56	21,195,134
付随車	"	0	0	1	1,060,884	28	7,029,987
その他の新幹線	"	0	0	0	0	0	0
ディーゼル車	"	0	0	0	0	0	0
ディーゼル動車	"	0	0	0	0	0	0
その他のディーゼル車	"	0	0	0	0	0	0
客車	"	10	472,893	10	472,893	0	0
その他の旅客車	"	0	0	0	0	0	0
貨物車	"	0	0	0	0	0	0
コンテナ車	"	0	0	0	0	0	0
タンク貨車	"	0	0	0	0	0	0
その他の貨物車	"	0	0	0	0	0	0
特殊車両	"	0	0	0	0	0	0

平成17年6月20日訂正

第6表 鉄道車両・新造・輸出

平成16年8月分

金額単位:千円

車種	単位	受注両数	受注金額	生産両数	生産金額	月末手持両数	月末手持金額
鉄道車両	両	10	472,893	34	4,234,009	495	100,914,215
機関車	"	0	0	0	0	44	3,020,994
電気機関車	"	0	0	0	0	44	3,020,994
直流電気機関車	"	0	0	0	0	0	0
交直流電気機関車	"	0	0	0	0	0	0
交流電気機関車	"	0	0	0	0	44	3,020,994
ディーゼル機関車	"	0	0	0	0	0	0
液体式ディーゼル機関車	"	0	0	0	0	0	0
電気式ディーゼル機関車	"	0	0	0	0	0	0
その他の機関車	"	0	0	0	0	0	0
旅客車	"	10	472,893	34	4,234,009	451	97,893,221
電車(新幹線を除く)	"	0	0	12	578,468	127	14,791,680
電動車	"	0	0	1	80,453	69	9,533,824
制御車	"	0	0	0	0	32	4,262,215
付随車	"	0	0	11	498,015	26	995,641
その他の電車	"	0	0	0	0	0	0
新幹線	"	0	0	12	3,182,648	324	83,101,541
電動車	"	0	0	9	1,060,882	240	54,876,420
制御車	"	0	0	2	1,060,882	56	21,195,134
付随車	"	0	0	1	1,060,884	28	7,029,987
その他の新幹線	"	0	0	0	0	0	0
ディーゼル車	"	0	0	0	0	0	0
ディーゼル動車	"	0	0	0	0	0	0
その他のディーゼル車	"	0	0	0	0	0	0
客車	"	10	472,893	10	472,893	0	0
その他の旅客車	"	0	0	0	0	0	0
貨物車	"	0	0	0	0	0	0
コンテナ車	"	0	0	0	0	0	0
タンク貨車	"	0	0	0	0	0	0
その他の貨物車	"	0	0	0	0	0	0
特殊車両	"	0	0	0	0	0	0



第7表(1) 鉄道車両・改造 平成16年8月分

金額単位:千円

車種	単位	受注両数	受注金額	生産両数	生産金額	月末手持両数	月末手持金額
鉄道車両	両	48	182,240	7	34,145	112	624,230
機関車	"	0	0	0	0	0	0
電気機関車	"	0	0	0	0	0	0
直流電気機関車	"	0	0	0	0	0	0
交直流電気機関車	"	0	0	0	0	0	0
交流電気機関車	"	0	0	0	0	0	0
ディーゼル機関車	"	0	0	0	0	0	0
液体式ディーゼル機関車	"	0	0	0	0	0	0
電気式ディーゼル機関車	"	0	0	0	0	0	0
その他の機関車	"	0	0	0	0	0	0
旅客車	"	48	182,240	7	34,145	112	624,230
電車(新幹線を除く)	"	48	182,240	7	34,145	104	291,910
電動車	"	36	140,240	7	34,145	92	249,910
制御車	"	0	0	0	0	0	0
付随車	"	12	42,000	0	0	12	42,000
その他の電車	"	0	0	0	0	0	0
新幹線	"	0	0	0	0	8	332,320
電動車	"	0	0	0	0	6	249,240
制御車	"	0	0	0	0	1	41,540
付随車	"	0	0	0	0	1	41,540
その他の新幹線	"	0	0	0	0	0	0
ディーゼル車	"	0	0	0	0	0	0
ディーゼル動車	"	0	0	0	0	0	0
その他のディーゼル車	"	0	0	0	0	0	0
客車	"	0	0	0	0	0	0
その他の旅客車	"	0	0	0	0	0	0
貨物車	"	0	0	0	0	0	0
コンテナ車	"	0	0	0	0	0	0
タンク貨車	"	0	0	0	0	0	0
その他の貨物車	"	0	0	0	0	0	0
特殊車両	"	0	0	0	0	0	0

平成17年6月20日訂正

第7表(1) 鉄道車両・改造

平成16年8月分

金額単位:千円

車種	単位	受注両数	受注金額	生産両数	生産金額	月末手持両数	月末手持金額
鉄道車両	両	48	182,240	9	90,180	130	1,055,065
機関車	"	0	0	0	0	0	0
電気機関車	"	0	0	0	0	0	0
直流電気機関車	"	0	0	0	0	0	0
交直流電気機関車	"	0	0	0	0	0	0
交流電気機関車	"	0	0	0	0	0	0
ディーゼル機関車	"	0	0	0	0	0	0
液体式ディーゼル機関車	"	0	0	0	0	0	0
電気式ディーゼル機関車	"	0	0	0	0	0	0
その他の機関車	"	0	0	0	0	0	0
旅客車	"	48	182,240	9	90,180	130	1,055,065
電車(新幹線を除く)	"	48	182,240	9	90,180	130	1,055,065
電動車	"	36	140,240	8	62,403	109	747,574
制御車	"	0	0	1	27,777	8	223,951
付随車	"	12	42,000	0	0	13	83,540
その他の電車	"	0	0	0	0	0	0
新幹線	"	0	0	0	0	0	0
電動車	"	0	0	0	0	0	0
制御車	"	0	0	0	0	0	0
付随車	"	0	0	0	0	0	0
その他の新幹線	"	0	0	0	0	0	0
ディーゼル車	"	0	0	0	0	0	0
ディーゼル動車	"	0	0	0	0	0	0
その他のディーゼル車	"	0	0	0	0	0	0
客車	"	0	0	0	0	0	0
その他の旅客車	"	0	0	0	0	0	0
貨物車	"	0	0	0	0	0	0
コンテナ車	"	0	0	0	0	0	0
タンク貨車	"	0	0	0	0	0	0
その他の貨物車	"	0	0	0	0	0	0
特殊車両	"	0	0	0	0	0	0



第7表(2) 鉄道車両・修理 平成16年8月分

金額単位:千円

車種	単位	受注両数	受注金額	生産両数	生産金額	月末手持両数	月末手持金額
鉄道車両	両	58	92,050	141	184,146	630	238,192
機関車	"	0	0	0	0	0	0
電気機関車	"	0	0	0	0	0	0
直流電気機関車	"	0	0	0	0	0	0
交直流電気機関車	"	0	0	0	0	0	0
交流電気機関車	"	0	0	0	0	0	0
ディーゼル機関車	"	0	0	0	0	0	0
液体式ディーゼル機関車	"	0	0	0	0	0	0
電気式ディーゼル機関車	"	0	0	0	0	0	0
その他の機関車	"	0	0	0	0	0	0
旅客車	"	58	92,050	141	184,146	630	238,192
電車(新幹線を除く)	"	52	84,593	135	176,689	630	238,192
電動車	"	35	24,925	90	77,949	416	85,818
制御車	"	17	59,668	45	98,740	214	152,374
付随車	"	0	0	0	0	0	0
その他の電車	"	0	0	0	0	0	0
新幹線	"	6	7,457	6	7,457	0	0
電動車	"	4	4,353	4	4,353	0	0
制御車	"	2	3,104	2	3,104	0	0
付随車	"	0	0	0	0	0	0
その他の新幹線	"	0	0	0	0	0	0
ディーゼル車	"	0	0	0	0	0	0
ディーゼル動車	"	0	0	0	0	0	0
その他のディーゼル車	"	0	0	0	0	0	0
客車	"	0	0	0	0	0	0
その他の旅客車	"	0	0	0	0	0	0
貨物車	"	0	0	0	0	0	0
コンテナ車	"	0	0	0	0	0	0
タンク貨車	"	0	0	0	0	0	0
その他の貨物車	"	0	0	0	0	0	0
特殊車両	"	0	0	0	0	0	0

平成17年6月20日訂正

第7表(2) 鉄道車両・修理

平成16年8月分

金額単位:千円

車種	単位	受注両数	受注金額	生産両数	生産金額	月末手持両数	月末手持金額
鉄道車両	両	100	106,743	183	198,839	630	238,192
機関車	"	0	0	0	0	0	0
電気機関車	"	0	0	0	0	0	0
直流電気機関車	"	0	0	0	0	0	0
交直流電気機関車	"	0	0	0	0	0	0
交流電気機関車	"	0	0	0	0	0	0
ディーゼル機関車	"	0	0	0	0	0	0
液体式ディーゼル機関車	"	0	0	0	0	0	0
電気式ディーゼル機関車	"	0	0	0	0	0	0
その他の機関車	"	0	0	0	0	0	0
旅客車	"	100	106,743	183	198,839	630	238,192
電車(新幹線を除く)	"	100	106,743	183	198,839	630	238,192
電動車	"	63	37,133	118	90,157	416	85,818
制御車	"	37	69,610	65	108,682	214	152,374
付随車	"	0	0	0	0	0	0
その他の電車	"	0	0	0	0	0	0
新幹線	"	0	0	0	0	0	0
電動車	"	0	0	0	0	0	0
制御車	"	0	0	0	0	0	0
付随車	"	0	0	0	0	0	0
その他の新幹線	"	0	0	0	0	0	0
ディーゼル車	"	0	0	0	0	0	0
ディーゼル動車	"	0	0	0	0	0	0
その他のディーゼル車	"	0	0	0	0	0	0
客車	"	0	0	0	0	0	0
その他の旅客車	"	0	0	0	0	0	0
貨物車	"	0	0	0	0	0	0
コンテナ車	"	0	0	0	0	0	0
タンク貨車	"	0	0	0	0	0	0
その他の貨物車	"	0	0	0	0	0	0
特殊車両	"	0	0	0	0	0	0

第8表 鉄道車両部品

平成16年8月分

金額単位:千円

商品名	単位	生産数量	生産金額	出荷数量	出荷金額	月末在庫数量	月末在庫金額
鉄道車両部品			9,983,580		10,239,616		2,742,851
動力発生装置			5,250		36,750		10,500
ディーゼル機関	個	1	5,250	7	36,750	2	10,500
その他の動力発生装置	"	0	0	0	0	0	0
動力伝達装置			32,183		13,099		27,022
液体式変速機	個	0	0	0	0	0	0
逆転機	"	7	5,011	7	5,011	0	0
推進軸	"	0	0	0	0	0	0
歯車	"	152	27,172	104	8,088	66	27,022
台車及び車体用品			2,562,071		2,342,725		1,570,508
台車	個	78	578,111	33	288,700	156	1,013,474
連結装置	"	711	164,577	856	185,806	96	21,211
ばね	"	1,853	22,839	1,853	22,839	0	0
オイルダンパ	"	850	132,143	850	132,143	0	0
輪軸用品	"	12,215	1,173,216	13,178	1,218,373	3,295	234,549
軸箱	"	284	22,127	284	22,127	0	0
軸受	"	16,886	187,166	17,086	197,398	26,978	268,568
その他の台車及び車体用品	"	11,111	281,892	9,496	275,339	2,916	32,706
ブレーキ装置			1,116,892		1,325,326		716,025
制輪子	個	33,207	164,560	30,673	160,203	16,416	36,760
空気ブレーキ用品			910,301		1,123,092		679,265
その他のブレーキ装置			42,031		42,031		0
電気機器			5,281,476		5,448,466		187,137
主電動機	個	344	570,913	344	570,913	0	0
主変圧器	"	23	64,858	23	64,858	0	0
主変換装置	"	2	47,160	8	188,640	2	45,730
補助電源装置	"	25	176,610	25	176,610	0	0
制御装置			1,821,895		1,821,895		0
集電装置	個	1,347	76,230	1,347	76,230	0	0
点燈装置			150,389		150,389		0
電気冷・暖房装置	個	100	249,419	100	249,419	0	0
モニタ装置	"	23	70,427	23	70,427	0	0
車上用列車自動制御装置用品	"	60	181,507	60	181,507	0	0
その他の電気機器	"	6,313	1,872,068	6,328	1,897,578	188	141,407
ディーゼル機関用機器			10,325		10,325		0
補助機器			66,815		60,742		53,749
コンテナ	個	266	121,537	354	195,328	210	85,281
その他鉄道車両部品			787,031		806,855		92,629

平成17年6月20日訂正

第8表 鉄道車両部品

平成16年8月分

金額単位:千円

商品名	単位	生産数量	生産金額	出荷数量	出荷金額	月末在庫数量	月末在庫金額
鉄道車両部品			11,041,026		11,286,074		3,221,932
動力発生装置			5,250		36,750		10,500
ディーゼル機関	個	1	5,250	7	36,750	2	10,500
その他の動力発生装置	"	0	0	0	0	0	0
動力伝達装置			32,183		13,099		27,022
液体式変速機	個	0	0	0	0	0	0
逆転機	"	7	5,011	7	5,011	0	0
推進軸	"	0	0	0	0	0	0
歯車	"	152	27,172	104	8,088	66	27,022
台車及び車体用品			2,621,652		2,412,079		1,706,535
台車	個	78	578,111	33	288,700	156	1,013,474
連結装置	"	711	164,577	856	185,806	96	21,211
ばね	"	1,853	22,839	1,853	22,839	0	0
オイルダンパ	"	850	132,143	850	132,143	0	0
輪軸用品	"	12,215	1,173,216	13,178	1,218,373	3,295	234,549
軸箱	"	284	22,127	284	22,127	0	0
軸受	"	44,596	243,370	43,566	263,375	60,139	404,595
その他の台車及び車体用品	"	11,176	285,269	9,561	278,716	2,916	32,706
ブレーキ装置			1,120,488		1,328,922		716,025
制輪子	個	33,207	164,560	30,673	160,203	16,416	36,760
空気ブレーキ用品			913,897		1,126,688		679,265
その他のブレーキ装置			42,031		42,031		0
電気機器			6,040,907		6,204,172		504,551
主電動機	個	344	570,913	344	570,913	0	0
主変圧器	"	23	64,858	23	64,858	0	0
主変換装置	"	2	47,160	8	188,640	2	45,730
補助電源装置	"	25	176,610	25	176,610	0	0
制御装置			1,875,229		1,875,229		0
集電装置	個	1,347	76,230	1,347	76,230	0	0
点燈装置			153,841		153,841		0
電気冷・暖房装置	個	100	249,419	100	249,419	0	0
モニタ装置	"	23	101,775	23	101,775	0	0
車上用列車自動制御装置用品	"	60	181,507	60	181,507	0	0
その他の電気機器	"	14,167	2,543,365	13,626	2,565,150	3,586	458,821
ディーゼル機関用機器			10,325		10,325		0
補助機器			66,815		60,742		53,749
コンテナ	個	266	121,537	354	195,328	210	85,281
その他鉄道車両部品			1,021,869		1,024,657		118,269

誤

第9表 鉄道車両部品・出荷内訳 平成16年8月分

金額単位:千円

商品名	単位	国内				輸出	
		数量	金額	新車・部品メーカー		数量	金額
				数量	金額		
鉄道車両部品			9,080,563		444,342		1,159,053
動力発生装置			36,750		0		0
ディーゼル機関	個	7	36,750	0	0	0	0
その他の動力発生装置	"	0	0	0	0	0	0
動力伝達装置			13,099		3,409		0
液体式変速機	個	0	0	0	0	0	0
逆転機	"	7	5,011	0	0	0	0
推進軸	"	0	0	0	0	0	0
歯車	"	104	8,088	0	3,409	0	0
台車及び車体用品			2,147,496		129,093		195,229
台車	個	33	288,700	0	0	0	0
連結装置	"	856	185,806	0	42,898	0	0
ばね	"	1,853	22,839	12	1,801	0	0
オイルダンパ	"	850	132,143	0	0	0	0
輪軸用品	"	7,192	1,027,391	0	81,360	5,986	190,982
軸箱	"	251	21,521	0	0	33	606
軸受	"	17,086	197,398	48	2,701	0	0
その他の台車及び車体用品	"	9,391	271,698	0	333	105	3,641
ブレーキ装置			1,216,266		239,720		109,060
制輪子	個	30,673	160,203	0	0	0	0
空気ブレーキ用品			1,014,032		239,720		109,060
その他のブレーキ装置			42,031		0		0
電気機器			4,656,232		5,454		792,234
主電動機	個	334	535,465	0	0	10	35,448
主変圧器	"	23	64,858	0	0	0	0
主変換装置	"	8	188,640	0	0	0	0
補助電源装置	"	21	160,276	0	0	4	16,334
制御装置			1,375,439		5,454		446,456
集電装置	個	1,347	76,230	0	0	0	0
点燈装置			127,100		0		23,289
電気冷・暖房装置	個	100	249,419	0	0	0	0
モニタ装置	"	23	70,427	0	0	0	0
車上用列車自動制御装置用品	"	60	181,507	0	0	0	0
その他の電気機器	"	5,973	1,626,871	0	0	355	270,707
ディーゼル機関用機器			10,325		5,232		0
補助機器			57,142		0		3,600
コンテナ	個	354	195,328	0	0	0	0
その他鉄道車両部品			747,925		61,434		58,930

平成17年6月20日訂正

第9表 鉄道車両部品・出荷内訳 平成16年8月分

金額単位：千円

商品名	単位	国内				輸出	
		数量	金額	新車・部品メーカー		数量	金額
				数量	金額		
鉄道車両部品			10,013,517		444,342		1,272,557
動力発生装置			36,750		0		0
ディーゼル機関	個	7	36,750	0	0	0	0
その他の動力発生装置	"	0	0	0	0	0	0
動力伝達装置			13,099		3,409		0
液体式変速機	個	0	0	0	0	0	0
逆転機	"	7	5,011	0	0	0	0
推進軸	"	0	0	0	0	0	0
歯車	"	104	8,088	0	3,409	0	0
台車及び車体用品			2,209,701		129,093		202,378
台車	個	33	288,700	0	0	0	0
連結装置	"	856	185,806	0	42,898	0	0
ばね	"	1,853	22,839	12	1,801	0	0
オイルダンパ	"	850	132,143	0	0	0	0
輪軸用品	"	7,192	1,027,391	0	81,360	5,986	190,982
軸箱	"	251	21,521	0	0	33	606
軸受	"	27,295	256,226	48	2,701	16,271	7,149
その他の台車及び車体用品	"	9,456	275,075	0	333	105	3,641
ブレーキ装置			1,219,862		239,720		109,060
制輪子	個	30,673	160,203	0	0	0	0
空気ブレーキ用品			1,017,628		239,720		109,060
その他のブレーキ装置			42,031		0		0
電気機器			5,327,033		5,454		877,139
主電動機	個	334	535,465	0	0	10	35,448
主変圧器	"	23	64,858	0	0	0	0
主変換装置	"	8	188,640	0	0	0	0
補助電源装置	"	21	160,276	0	0	4	16,334
制御装置			1,428,773		5,454		446,456
集電装置	個	1,347	76,230	0	0	0	0
点燈装置			130,552		0		23,289
電気冷・暖房装置	個	100	249,419	0	0	0	0
モニタ装置	"	23	101,775	0	0	0	0
車上用列車自動制御装置用品	"	60	181,507	0	0	0	0
その他の電気機器	"	11,128	2,209,538	0	0	2,498	355,612
ディーゼル機関用機器			10,325		5,232		0
補助機器			57,142		0		3,600
コンテナ	個	354	195,328	0	0	0	0
その他鉄道車両部品			944,277		61,434		80,380



第10表 鉄道信号保安装置 平成16年8月分

金額単位:千円

商品名	単位	生産		出荷		月末在庫	
		数量	金額	数量	金額	数量	金額
鉄道信号保安装置			6,223,573		6,432,364		5,683,839
電気信号用品			4,805,395		4,981,469		4,898,717
架類	個	6,807	128,143	6,807	127,258	0	2,429
継電器	"	32,405	371,412	29,189	332,441	127,160	986,123
車内警報装置用品			117,158		104,649		227,190
列車自動制御用品			2,123,187		2,186,522		570,779
電気信号機用品			125,786		122,140		257,257
電気、電空転てつ機	個	130	69,736	162	86,036	142	155,222
電気連動装置			400,419		400,480		536
踏切保安装置			330,980		348,175		774,502
自動踏切しゃ断機	個	257	92,972	338	110,461	463	182,592
その他の踏切保安装置			238,008		237,714		591,910
信号用変圧器類	個	619	9,361	579	9,558	3,753	91,849
ボンド類	"	315	87,085	395	100,179	405	59,939
電源装置	"	328	35,904	321	30,948	1,654	126,969
信号線路用品			65,252		64,067		28,611
信号ケーブル	米	14,581	7,190	14,581	7,001	0	790
その他の信号線路用品			58,062		57,066		27,821
その他の電気信号用品			940,972		1,069,016		1,617,311
機械信号用品			216,984		310,923		416,741
分岐器用品			1,201,194		1,139,972		368,381

平成17年6月20日訂正

第10表 鉄道信号保安装置

平成16年8月分

金額単位:千円

商品名	単位	生産		出荷		月末在庫	
		数量	金額	数量	金額	数量	金額
鉄道信号保安装置			6,375,140		6,572,283		5,738,820
電気信号用品			4,891,228		5,055,654		4,953,698
架類	個	6,807	128,143	6,807	127,258	0	2,429
継電器	"	32,405	371,412	29,189	332,441	127,160	986,123
車内警報装置用品			117,158		104,649		227,190
列車自動制御用品			2,123,187		2,186,522		570,779
電気信号機用品			125,786		122,140		257,257
電気、電空転てつ機	個	163	97,188	195	113,488	142	155,222
電気連動装置			400,419		400,480		536
踏切保安装置			330,980		348,175		774,502
自動踏切しゃ断機	個	257	92,972	338	110,461	463	182,592
その他の踏切保安装置			238,008		237,714		591,910
信号用変圧器類	個	619	9,361	579	9,558	3,753	91,849
ボンド類	"	35,607	116,950	30,908	125,396	33,925	82,125
電源装置	"	328	35,904	321	30,948	1,654	126,969
信号線路用品			93,768		85,583		61,406
信号ケーブル	米	14,581	7,190	14,581	7,001	0	790
その他の信号線路用品			86,578		78,582		60,616
その他の電気信号用品			940,972		1,069,016		1,617,311
機械信号用品			216,984		310,923		416,741
分岐器用品			1,266,928		1,205,706		368,381



第11表 鉄道信号保安装置・出荷内訳

平成16年8月分

金額単位:千円

商品名	単位	国内		輸出	
		数量	金額	数量	金額
鉄道信号保安装置			6,365,840		66,524
電気信号用品			4,958,906		22,563
架類	個	6,807	127,258	0	0
継電器	"	28,157	325,025	1,032	7,416
車内警報装置用品			104,649		0
列車自動制御用品			2,186,522		0
電気信号機用品			122,140		0
電気、電空転てつ機	個	162	86,036	0	0
電気連動装置			400,480		0
踏切保安装置			348,175		0
自動踏切しゃ断機	個	338	110,461	0	0
その他の踏切保安装置			237,714		0
信号用変圧器類	個	579	9,558	0	0
ボンド類	"	395	100,179	0	0
電源装置	"	321	30,948	0	0
信号線路用品			64,067		0
信号ケーブル	米	14,581	7,001	0	0
その他の信号線路用品			57,066		0
その他の電気信号用品			1,053,869		15,147
機械信号用品			310,923		0
分岐器用品			1,096,011		43,961

平成17年6月20日訂正

第11表 鉄道信号保安装置・出荷内訳

平成16年8月分

金額単位:千円

商品名	単位	国内		輸出	
		数量	金額	数量	金額
鉄道信号保安装置			6,505,759		66,524
電気信号用品			5,033,091		22,563
架類	個	6,807	127,258	0	0
継電器	"	28,157	325,025	1,032	7,416
車内警報装置用品			104,649		0
列車自動制御用品			2,186,522		0
電気信号機用品			122,140		0
電気、電空転てつ機	個	195	113,488	0	0
電気連動装置			400,480		0
踏切保安装置			348,175		0
自動踏切しゃ断機	個	338	110,461	0	0
その他の踏切保安装置			237,714		0
信号用変圧器類	個	579	9,558	0	0
ボンド類	"	30,908	125,396	0	0
電源装置	"	321	30,948	0	0
信号線路用品			85,583		0
信号ケーブル	米	14,581	7,001	0	0
その他の信号線路用品			78,582		0
その他の電気信号用品			1,053,869		15,147
機械信号用品			310,923		0
分岐器用品			1,161,745		43,961