

鉄道車両生産動向

平成16年12月分

概況

本月の鉄道車両の生産総計（改造・修理を含む）は354両、207億円で金額ベースで前月比48.5%増、前年同月比0.4%減であった。

このうち新造は208両、206億円で、生産指数は194.7であった。

平成12年度月平均 = 100

鉄道車両生産指数グラフ

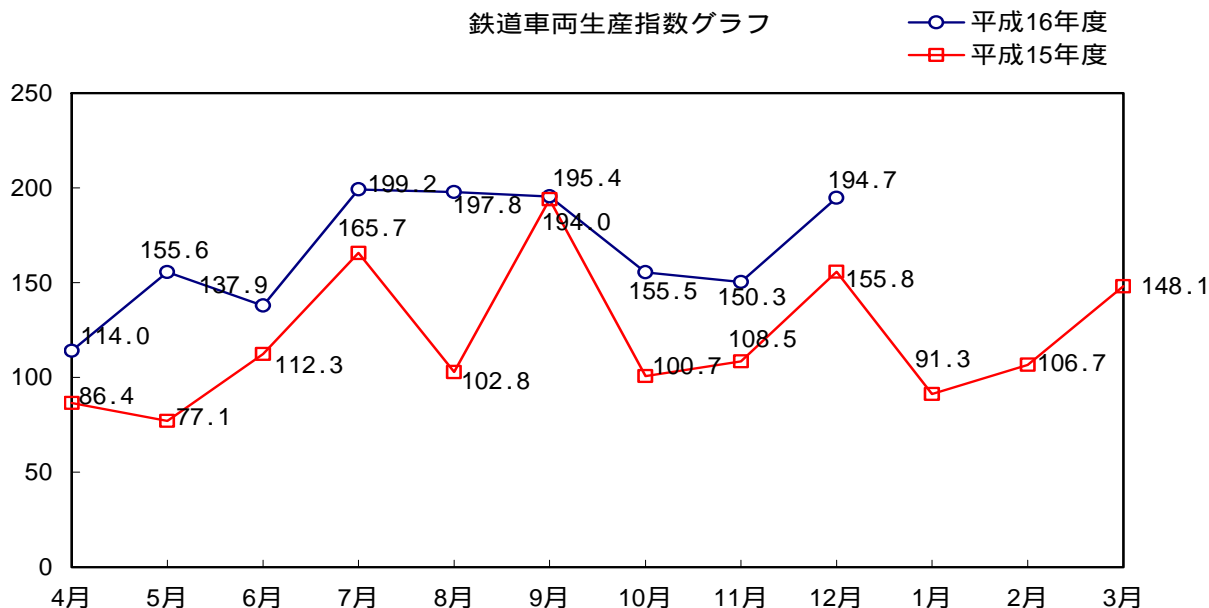

需要先別・車種別動向

新造車両の生産を需要先別にみると、国内向け実績157両、91億円（うちJR向け実績35両、25億円）、輸出は51両、114億円であった。

国内向けのうち、旅客車は144両、86億円であった。

需要先別構成比の推移

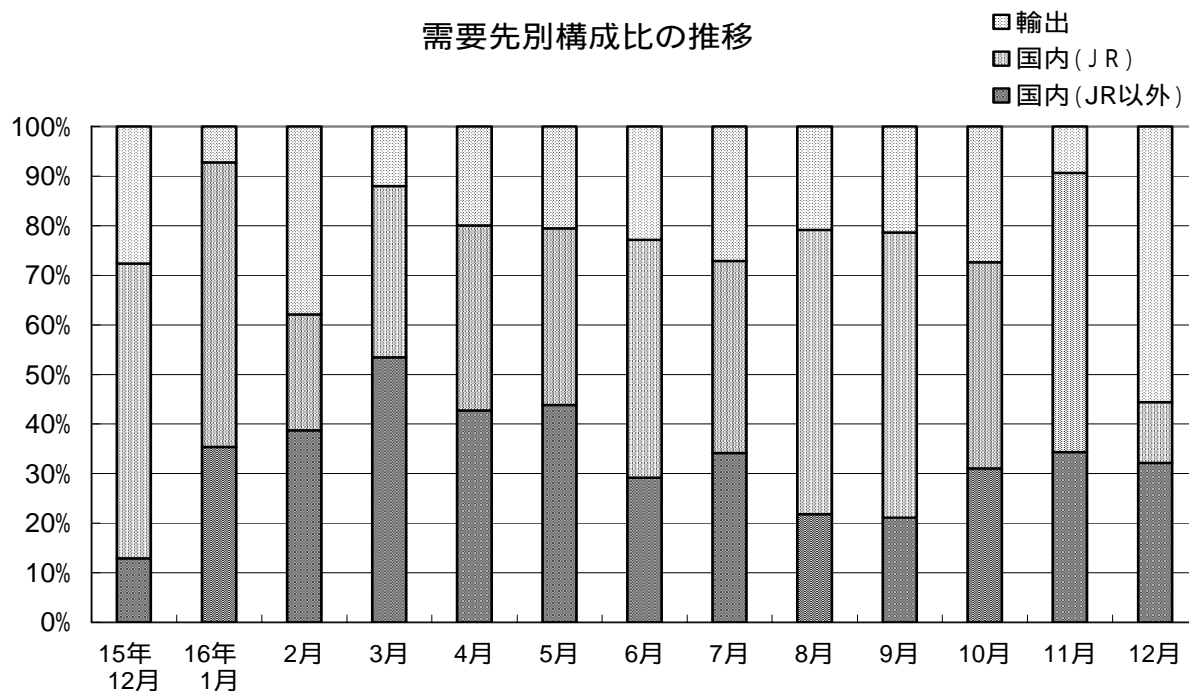

鉄道車両生産動向

平成16年12月分

概況

本月の鉄道車両の生産総計（改造・修理を含む）は400両、207億円で金額ベースで前月比47.9%増、前年同月比0.3%減であった。

このうち新造は208両、206億円で、生産指数は194.7であった。

平成12年度月平均 = 100

鉄道車両生産指数グラフ

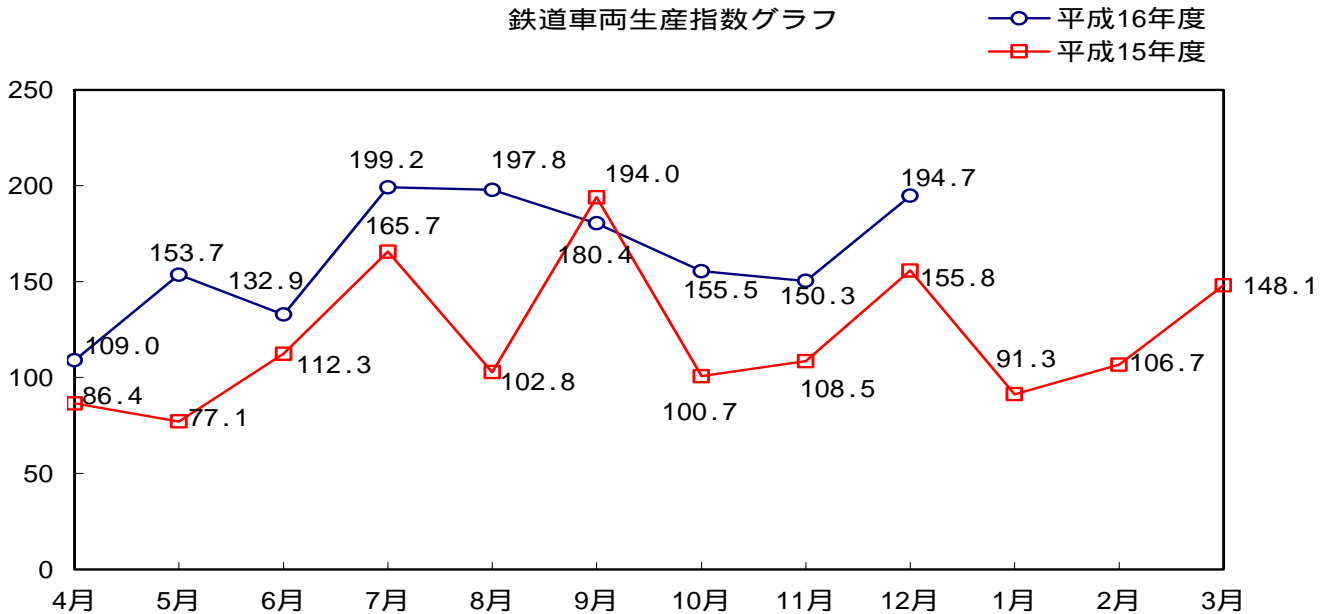

需要先別・車種別動向

新造車両の生産を需要先別にみると、国内向け実績157両、91億円（うちJR向け実績35両、25億円）、輸出は51両、114億円であった。

国内向けのうち、旅客車は144両、86億円であった。

需要先別構成比の推移

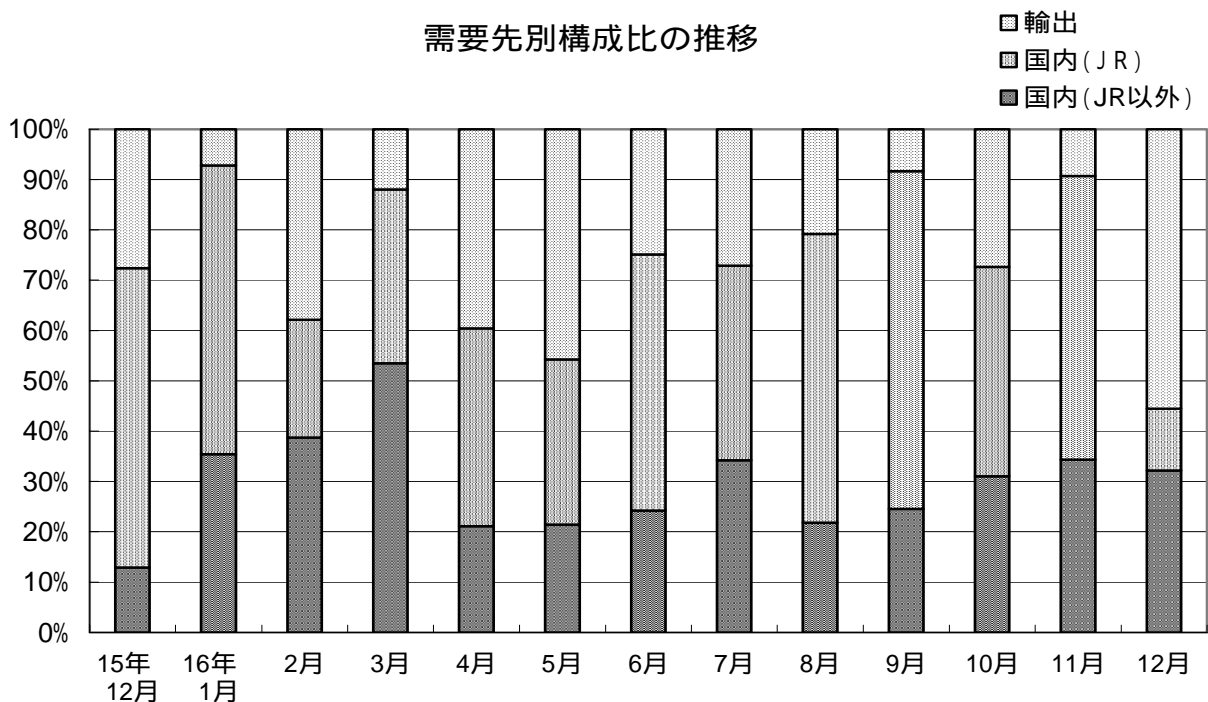

鉄道車両生産動向

平成16年12月分

概況

本月の鉄道車両の生産総計（改造・修理を含む）は400両、207億円で金額ベースで前月比47.9%増、前年同月比0.3%減であった。

このうち新造は208両、206億円で、生産指数は165.4であった。

平成12年度月平均 = 100

鉄道車両生産指数グラフ

○平成16年度
□平成15年度

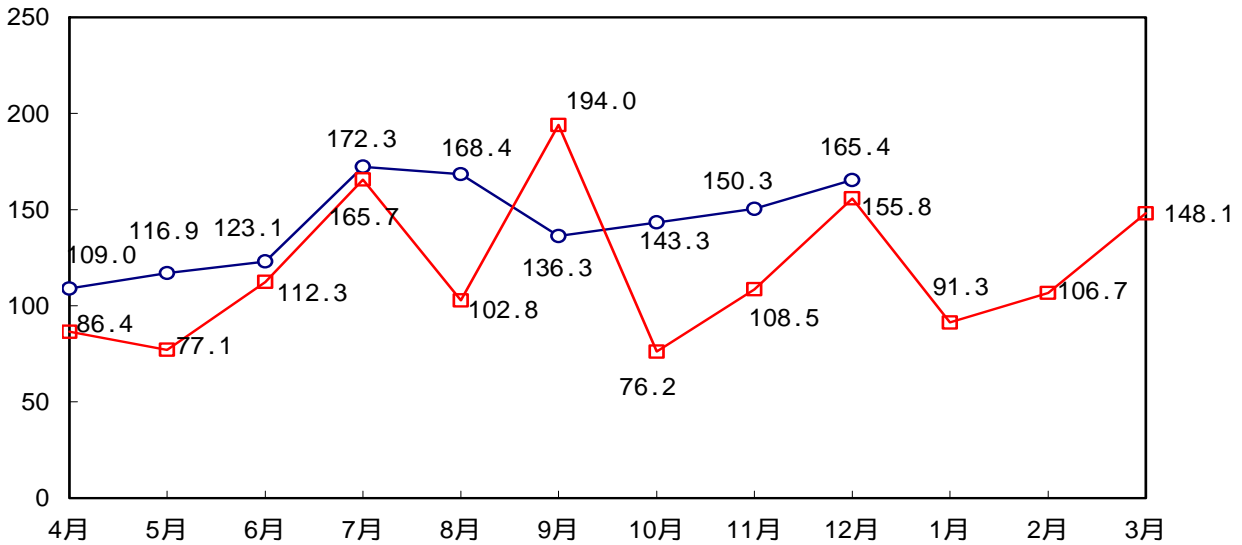

需要先別・車種別動向

新造車両の生産を需要先別にみると、国内向け実績157両、91億円（うちJR向け実績35両、25億円）、輸出は51両、114億円であった。

国内向けのうち、旅客車は144両、86億円であった。

需要先別構成比の推移

□輸出
▨国内(JR)
■国内(JR以外)

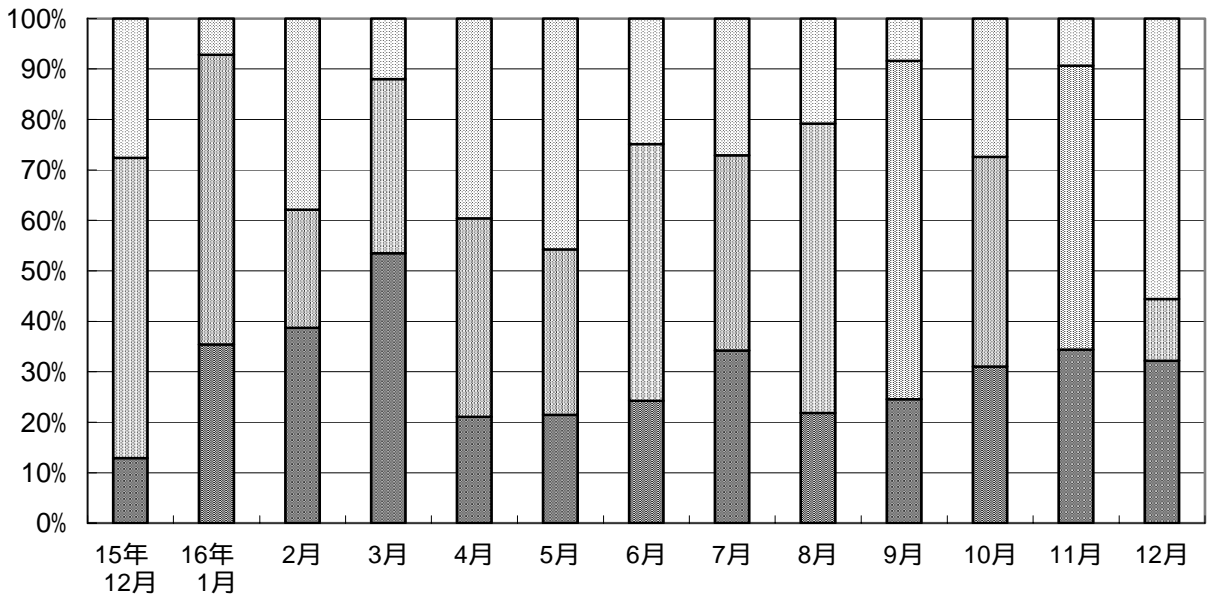



鉄道車両(新造)生産の推移 平成16年12月分

年度	合計両数	合計金額	指数	国内向け両数	国内向け金額	JR向け両数
平成7年度	2,312	169,819,726	118.7	2,179	151,619,151	1,181
8	2,454	178,760,254	122.5	2,330	168,725,516	1,412
9	2,207	162,766,042	107.1	2,174	158,171,064	1,491
10	1,563	145,330,551	94.4	1,483	137,548,425	944
11	2,166	172,168,768	127.0	1,987	152,478,625	1,172
12	1,736	149,116,923	100.0	1,492	126,790,409	1,031
13	1,729	146,303,884	106.4	1,572	126,790,397	1,161
14	1,861	163,675,425	111.9	1,666	138,453,970	1,043
15	1,896	159,289,687	120.8	1,607	132,395,723	1,040
平成15年11月	156	11,116,804	108.5	131	9,675,450	88
12	184	20,655,475	155.8	132	14,949,188	93
平成16年1月	130	9,923,414	91.3	118	9,208,056	60
2	150	12,932,213	106.7	97	8,029,783	27
3	232	18,661,198	148.1	205	16,421,801	79
4	169	13,526,305	109.0	119	8,171,512	79
5	205	13,292,359	153.7	147	7,206,580	106
6	191	13,868,396	132.9	139	10,413,813	101
7	242	19,414,031	199.2	200	14,155,051	118
8	226	20,312,511	197.8	192	16,078,502	156
9	209	19,018,627	180.4	185	17,426,580	141
10	189	16,298,727	155.5	145	11,830,565	76
11	207	13,681,268	150.3	184	12,403,805	115
12	208	20,577,567	194.7	157	9,147,128	35
前年同月比	113.0	99.6		118.9	61.2	37.6

金額単位:千円

JR向け金額	新幹線両数	新幹線金額	民需両数	民需金額	輸出両数	輸出金額
88,955,163	214	32,425,146	998	62,663,988	133	18,200,575
105,328,450	267	38,557,821	918	63,397,066	124	10,034,738
111,968,722	374	56,309,512	683	46,202,342	33	4,594,978
96,741,408	279	41,886,048	539	40,807,017	80	7,782,126
99,477,591	258	36,528,330	815	53,001,034	179	19,690,143
88,073,866	280	43,623,566	461	38,716,543	244	22,326,514
103,529,422	311	43,936,807	411	23,260,975	157	19,513,487
93,725,975	282	33,692,368	623	44,727,995	195	25,221,455
93,566,032	313	36,821,918	567	38,829,691	289	26,893,964
7,525,112	18	2,133,180	43	2,150,338	25	1,441,354
12,280,432	50	7,828,884	39	2,668,756	52	5,706,287
5,694,038	10	1,626,723	58	3,514,018	12	715,358
3,018,592	10	1,415,233	70	5,011,191	53	4,902,430
6,441,615	10	1,415,231	126	9,980,186	27	2,239,397
5,322,341	1	176,085	40	2,849,171	50	5,354,793
4,351,386	0	0	41	2,855,194	58	6,085,779
7,053,377	0	0	38	3,360,436	52	3,454,583
7,517,615	0	0	82	6,637,436	42	5,258,980
11,651,046	32	3,966,154	36	4,427,456	34	4,234,009
12,757,748	16	2,076,199	44	4,668,832	24	1,592,047
6,769,171	16	2,076,112	69	5,061,394	44	4,468,162
7,706,104	32	3,966,154	69	4,697,701	23	1,277,463
2,522,518	0	0	122	6,624,610	51	11,430,439
20.5			312.8	248.2	98.1	200.3

平成17年9月1日訂正

鉄道車両(新造)生産の推移 平成16年12月分

年度	合計両数	合計金額	指数	国内向け両数	国内向け金額	JR向け両数
平成7年度	2,312	169,819,726	118.7	2,179	151,619,151	1,181
8	2,454	178,760,254	122.5	2,330	168,725,516	1,412
9	2,207	162,766,042	107.1	2,174	158,171,064	1,491
10	1,563	145,330,551	94.4	1,483	137,548,425	944
11	2,166	172,168,768	127.0	1,987	152,478,625	1,172
12	1,736	149,116,923	100.0	1,492	126,790,409	1,031
13	1,729	146,303,884	106.4	1,572	126,790,397	1,161
14	1,861	163,675,425	111.9	1,666	138,453,970	1,043
15	1,896	159,289,687	118.7	1,607	132,395,723	1,040
平成15年11月	156	11,116,804	108.5	131	9,675,450	88
12	184	20,655,475	155.8	132	14,949,188	93
平成16年1月	130	9,923,414	91.3	118	9,208,056	60
2	150	12,932,213	106.7	97	8,029,783	27
3	232	18,661,198	148.1	205	16,421,801	79
4	169	13,526,305	109.0	119	8,171,512	79
5	205	13,292,359	116.9	147	7,206,580	106
6	191	13,868,396	123.1	139	10,413,813	101
7	242	19,414,031	172.3	200	14,155,051	118
8	226	20,312,511	168.4	192	16,078,502	156
9	209	19,018,627	136.3	185	17,426,580	141
10	189	16,298,727	143.3	145	11,830,565	76
11	207	13,681,268	150.3	184	12,403,805	115
12	208	20,577,567	165.4	157	9,147,128	35
前年同月比	113.0	99.6		118.9	61.2	37.6

金額単位:千円

JR向け金額	新幹線両数	新幹線金額	民需両数	民需金額	輸出両数	輸出金額
88,955,163	214	32,425,146	998	62,663,988	133	18,200,575
105,328,450	267	38,557,821	918	63,397,066	124	10,034,738
111,968,722	374	56,309,512	683	46,202,342	33	4,594,978
96,741,408	279	41,886,048	539	40,807,017	80	7,782,126
99,477,591	258	36,528,330	815	53,001,034	179	19,690,143
88,073,866	280	43,623,566	461	38,716,543	244	22,326,514
103,529,422	311	43,936,807	411	23,260,975	157	19,513,487
93,725,975	282	33,692,368	623	44,727,995	195	25,221,455
93,566,032	313	36,821,918	567	38,829,691	289	26,893,964
7,525,112	18	2,133,180	43	2,150,338	25	1,441,354
12,280,432	50	7,828,884	39	2,668,756	52	5,706,287
5,694,038	10	1,626,723	58	3,514,018	12	715,358
3,018,592	10	1,415,233	70	5,011,191	53	4,902,430
6,441,615	10	1,415,231	126	9,980,186	27	2,239,397
5,322,341	1	176,085	40	2,849,171	50	5,354,793
4,351,386	0	0	41	2,855,194	58	6,085,779
7,053,377	0	0	38	3,360,436	52	3,454,583
7,517,615	0	0	82	6,637,436	42	5,258,980
11,651,046	32	3,966,154	36	4,427,456	34	4,234,009
12,757,748	16	2,076,199	44	4,668,832	24	1,592,047
6,769,171	16	2,076,112	69	5,061,394	44	4,468,162
7,706,104	32	3,966,154	69	4,697,701	23	1,277,463
2,522,518	0	0	122	6,624,610	51	11,430,439
20.5			312.8	248.2	98.1	200.3

第1表 鉄道車両・総計

平成16年12月分

金額単位：千円

車種	単位	受注両数	受注金額	生産両数	生産金額	月末手持両数	月末手持金額
鉄道車両	両	169	-1,643,189	354	20,676,242	2,329	201,573,273
機関車	"	1	405,401	23	1,198,217	130	6,109,864
電気機関車	"	1	403,700	23	1,198,217	125	4,294,917
直流電気機関車	"	0	56,700	12	207,648	88	1,466,052
交直流電気機関車	"	1	347,000	1	347,000	3	425,040
交流電気機関車	"	0	0	10	643,569	34	2,403,825
ディーゼル機関車	"	0	1,701	0	0	5	1,814,947
液体式ディーゼル機関車	"	0	1,701	0	0	1	132,951
電気式ディーゼル機関車	"	0	0	0	0	4	1,681,996
その他の機関車	"	0	0	0	0	0	0
旅客車	"	138	-1,562,177	331	19,478,025	2,064	192,040,146
電車(新幹線を除く)	"	113	-3,720,303	287	8,230,719	1,675	108,654,692
電動車	"	81	1,817,983	184	3,496,709	945	58,433,513
制御車	"	33	1,257,455	76	2,202,031	441	28,227,865
付随車	"	-1	-6,795,741	27	2,531,979	289	21,993,314
その他の電車	"	0	0	0	0	0	0
新幹線	"	0	0	26	9,930,938	370	81,133,454
電動車	"	0	0	17	7,931,111	278	52,396,977
制御車	"	0	0	5	1,111,015	60	21,300,008
付随車	"	0	0	4	888,812	29	6,812,362
その他の新幹線	"	0	0	0	0	3	624,107
ディーゼル車	"	15	1,690,428	8	848,670	19	2,252,000
ディーゼル動車	"	15	1,690,428	8	848,670	18	2,120,000
その他のディーゼル車	"	0	0	0	0	1	132,000
客車	"	10	467,698	10	467,698	0	0
その他の旅客車	"	0	0	0	0	0	0
貨物車	"	30	595,087	0	0	130	2,269,313
コンテナ車	"	0	28,087	0	0	100	1,702,313
タンク貨車	"	30	567,000	0	0	30	567,000
その他の貨物車	"	0	0	0	0	0	0
特殊車両	"	0	-1,081,500	0	0	5	1,153,950

平成17年6月20日訂正

第1表 鉄道車両・総計

平成16年12月分

金額単位:千円

車種	単位	受注両数	受注金額	生産両数	生産金額	月末手持両数	月末手持金額
鉄道車両	両	215	-1,624,009	400	20,695,422	2,341	201,862,465
機関車	"	1	405,401	23	1,198,217	130	6,109,864
電気機関車	"	1	403,700	23	1,198,217	125	4,294,917
直流電気機関車	"	0	56,700	12	207,648	88	1,466,052
交直流電気機関車	"	1	347,000	1	347,000	3	425,040
交流電気機関車	"	0	0	10	643,569	34	2,403,825
ディーゼル機関車	"	0	1,701	0	0	5	1,814,947
液体式ディーゼル機関車	"	0	1,701	0	0	1	132,951
電気式ディーゼル機関車	"	0	0	0	0	4	1,681,996
その他の機関車	"	0	0	0	0	0	0
旅客車	"	184	-1,542,997	377	19,497,205	2,076	192,329,338
電車(新幹線を除く)	"	159	-3,701,123	333	8,249,899	1,687	108,943,884
電動車	"	109	1,829,730	212	3,508,456	953	58,618,597
制御車	"	51	1,264,888	94	2,209,464	445	28,331,973
付随車	"	-1	-6,795,741	27	2,531,979	289	21,993,314
その他の電車	"	0	0	0	0	0	0
新幹線	"	0	0	26	9,930,938	370	81,133,454
電動車	"	0	0	17	7,931,111	278	52,396,977
制御車	"	0	0	5	1,111,015	60	21,300,008
付随車	"	0	0	4	888,812	29	6,812,362
その他の新幹線	"	0	0	0	0	3	624,107
ディーゼル車	"	15	1,690,428	8	848,670	19	2,252,000
ディーゼル動車	"	15	1,690,428	8	848,670	18	2,120,000
その他のディーゼル車	"	0	0	0	0	1	132,000
客車	"	10	467,698	10	467,698	0	0
その他の旅客車	"	0	0	0	0	0	0
貨物車	"	30	595,087	0	0	130	2,269,313
コンテナ車	"	0	28,087	0	0	100	1,702,313
タンク貨車	"	30	567,000	0	0	30	567,000
その他の貨物車	"	0	0	0	0	0	0
特殊車両	"	0	-1,081,500	0	0	5	1,153,950

平成17年9月1日訂正

第1表 鉄道車両・総計

平成16年12分

金額単位:千円

車種	単位	受注両数	受注金額	生産両数	生産金額	月末手持両数	月末手持金額
鉄道車両	両	215	-1,624,009	400	20,695,422	2,341	201,862,465
機関車	"	1	348,701	11	990,569	42	4,643,812
電気機関車	"	1	347,000	11	990,569	37	2,828,865
直流電気機関車	"	0	0	0	0	0	0
交直流電気機関車	"	1	347,000	1	347,000	3	425,040
交流電気機関車	"	0	0	10	643,569	34	2,403,825
ディーゼル機関車	"	0	1,701	0	0	5	1,814,947
液体式ディーゼル機関車	"	0	1,701	0	0	1	132,951
電気式ディーゼル機関車	"	0	0	0	0	4	1,681,996
その他の機関車	"	0	0	0	0	0	0
旅客車	"	184	-1,542,997	377	19,497,205	2,076	192,329,338
電車(新幹線を除く)	"	159	-3,701,123	333	8,249,899	1,687	108,943,884
電動車	"	109	1,829,730	212	3,508,456	953	58,618,597
制御車	"	51	1,264,888	94	2,209,464	445	28,331,973
付随車	"	-1	-6,795,741	27	2,531,979	289	21,993,314
その他の電車	"	0	0	0	0	0	0
新幹線	"	0	0	26	9,930,938	370	81,133,454
電動車	"	0	0	17	7,931,111	278	52,396,977
制御車	"	0	0	5	1,111,015	60	21,300,008
付随車	"	0	0	4	888,812	29	6,812,362
その他の新幹線	"	0	0	0	0	3	624,107
ディーゼル車	"	15	1,690,428	8	848,670	19	2,252,000
ディーゼル動車	"	15	1,690,428	8	848,670	18	2,120,000
その他のディーゼル車	"	0	0	0	0	1	132,000
客車	"	10	467,698	10	467,698	0	0
その他の旅客車	"	0	0	0	0	0	0
貨物車	"	30	651,787	12	207,648	218	3,735,365
コンテナ車	"	0	84,787	12	207,648	188	3,168,365
タンク貨車	"	30	567,000	0	0	30	567,000
その他の貨物車	"	0	0	0	0	0	0
特殊車両	"	0	-1,081,500	0	0	5	1,153,950

平成18年6月13日訂正

第1表 鉄道車両・総計

平成16年12分

金額単位:千円

車種	単位	受注両数	受注金額	生産両数	生産金額	月末手持両数	月末手持金額
鉄道車両	両	215	-1,624,009	400	20,695,422	2,341	201,862,465
機関車	"	1	348,701	11	990,569	42	4,643,812
電気機関車	"	1	347,000	11	990,569	37	2,828,865
直流電気機関車	"	0	0	0	0	0	0
交直流電気機関車	"	1	347,000	1	347,000	3	425,040
交流電気機関車	"	0	0	10	643,569	34	2,403,825
ディーゼル機関車	"	0	1,701	0	0	5	1,814,947
液体式ディーゼル機関車	"	0	1,701	0	0	1	132,951
電気式ディーゼル機関車	"	0	0	0	0	4	1,681,996
その他の機関車	"	0	0	0	0	0	0
旅客車	"	184	-1,542,997	377	19,497,205	2,076	192,329,338
電車(新幹線を除く)	"	159	-3,701,123	333	8,249,899	1,694	109,206,804
電動車	"	109	1,829,730	212	3,508,456	960	58,881,517
制御車	"	51	1,264,888	94	2,209,464	445	28,331,973
付随車	"	-1	-6,795,741	27	2,531,979	289	21,993,314
その他の電車	"	0	0	0	0	0	0
新幹線	"	0	0	26	9,930,938	363	80,870,534
電動車	"	0	0	17	7,931,111	271	52,134,057
制御車	"	0	0	5	1,111,015	60	21,300,008
付随車	"	0	0	4	888,812	29	6,812,362
その他の新幹線	"	0	0	0	0	3	624,107
ディーゼル車	"	15	1,690,428	8	848,670	19	2,252,000
ディーゼル動車	"	15	1,690,428	8	848,670	18	2,120,000
その他のディーゼル車	"	0	0	0	0	1	132,000
客車	"	10	467,698	10	467,698	0	0
その他の旅客車	"	0	0	0	0	0	0
貨物車	"	30	651,787	12	207,648	218	3,735,365
コンテナ車	"	0	84,787	12	207,648	188	3,168,365
タンク貨車	"	30	567,000	0	0	30	567,000
その他の貨物車	"	0	0	0	0	0	0
特殊車両	"	0	-1,081,500	0	0	5	1,153,950

平成18年7月3日訂正

第1表 鉄道車両・総計

平成16年12分

金額単位:千円

車種	単位	受注両数	受注金額	生産両数	生産金額	月末手持両数	月末手持金額
鉄道車両	両	215	-1,624,009	400	20,695,422	2,345	202,280,577
機関車	"	1	348,701	11	990,569	42	4,643,812
電気機関車	"	1	347,000	11	990,569	37	2,828,865
直流電気機関車	"	0	0	0	0	0	0
交直流電気機関車	"	1	347,000	1	347,000	3	425,040
交流電気機関車	"	0	0	10	643,569	34	2,403,825
ディーゼル機関車	"	0	1,701	0	0	5	1,814,947
液体式ディーゼル機関車	"	0	1,701	0	0	1	132,951
電気式ディーゼル機関車	"	0	0	0	0	4	1,681,996
その他の機関車	"	0	0	0	0	0	0
旅客車	"	184	-1,542,997	377	19,497,205	2,077	192,297,450
電車(新幹線を除く)	"	159	-3,701,123	333	8,249,899	1,698	109,624,916
電動車	"	109	1,829,730	212	3,508,456	964	59,299,629
制御車	"	51	1,264,888	94	2,209,464	445	28,331,973
付随車	"	-1	-6,795,741	27	2,531,979	289	21,993,314
その他の電車	"	0	0	0	0	0	0
新幹線	"	0	0	26	9,930,938	363	80,870,534
電動車	"	0	0	17	7,931,111	271	52,134,057
制御車	"	0	0	5	1,111,015	60	21,300,008
付随車	"	0	0	4	888,812	29	6,812,362
その他の新幹線	"	0	0	0	0	3	624,107
ディーゼル車	"	15	1,690,428	8	848,670	16	1,802,000
ディーゼル動車	"	15	1,690,428	8	848,670	16	1,802,000
その他のディーゼル車	"	0	0	0	0	0	0
客車	"	10	467,698	10	467,698	0	0
その他の旅客車	"	0	0	0	0	0	0
貨物車	"	30	651,787	12	207,648	218	3,735,365
コンテナ車	"	0	84,787	12	207,648	188	3,168,365
タンク貨車	"	30	567,000	0	0	30	567,000
その他の貨物車	"	0	0	0	0	0	0
特殊車両	"	0	-1,081,500	0	0	8	1,603,950

第2表 鉄道車両・新造・合計 平成16年12月分

金額単位:千円

車種	単位	受注両数	受注金額	生産両数	生産金額	月末手持両数	月末手持金額
鉄道車両	両	73	-1,985,334	208	20,577,567	1,956	200,892,038
機関車	"	1	405,401	23	1,198,217	130	6,109,864
電気機関車	"	1	403,700	23	1,198,217	125	4,294,917
直流電気機関車	"	0	56,700	12	207,648	88	1,466,052
交直流電気機関車	"	1	347,000	1	347,000	3	425,040
交流電気機関車	"	0	0	10	643,569	34	2,403,825
ディーゼル機関車	"	0	1,701	0	0	5	1,814,947
液体式ディーゼル機関車	"	0	1,701	0	0	1	132,951
電気式ディーゼル機関車	"	0	0	0	0	4	1,681,996
その他の機関車	"	0	0	0	0	0	0
旅客車	"	42	-1,904,322	185	19,379,350	1,691	191,358,911
電車(新幹線を除く)	"	17	-4,062,448	141	8,132,044	1,302	107,973,457
電動車	"	3	1,577,401	77	3,443,548	688	57,968,911
制御車	"	15	1,155,892	37	2,156,517	334	28,060,538
付随車	"	-1	-6,795,741	27	2,531,979	280	21,944,008
その他の電車	"	0	0	0	0	0	0
新幹線	"	0	0	26	9,930,938	370	81,133,454
電動車	"	0	0	17	7,931,111	278	52,396,977
制御車	"	0	0	5	1,111,015	60	21,300,008
付随車	"	0	0	4	888,812	29	6,812,362
その他の新幹線	"	0	0	0	0	3	624,107
ディーゼル車	"	15	1,690,428	8	848,670	19	2,252,000
ディーゼル動車	"	15	1,690,428	8	848,670	18	2,120,000
その他のディーゼル車	"	0	0	0	0	1	132,000
客車	"	10	467,698	10	467,698	0	0
その他の旅客車	"	0	0	0	0	0	0
貨物車	"	30	595,087	0	0	130	2,269,313
コンテナ車	"	0	28,087	0	0	100	1,702,313
タンク貨車	"	30	567,000	0	0	30	567,000
その他の貨物車	"	0	0	0	0	0	0
特殊車両	"	0	-1,081,500	0	0	5	1,153,950

平成17年9月1日訂正

第2表 鉄道車両・新造・合計

平成16年12月分

金額単位:千円

車種	単位	受注両数	受注金額	生産両数	生産金額	月末手持両数	月末手持金額
鉄道車両	両	73	-1,985,334	208	20,577,567	1,956	200,892,038
機関車	"	1	348,701	11	990,569	42	4,643,812
電気機関車	"	1	347,000	11	990,569	37	2,828,865
直流電気機関車	"	0	0	0	0	0	0
交直流電気機関車	"	1	347,000	1	347,000	3	425,040
交流電気機関車	"	0	0	10	643,569	34	2,403,825
ディーゼル機関車	"	0	1,701	0	0	5	1,814,947
液体式ディーゼル機関車	"	0	1,701	0	0	1	132,951
電気式ディーゼル機関車	"	0	0	0	0	4	1,681,996
その他の機関車	"	0	0	0	0	0	0
旅客車	"	42	-1,904,322	185	19,379,350	1,691	191,358,911
電車(新幹線を除く)	"	17	-4,062,448	141	8,132,044	1,302	107,973,457
電動車	"	3	1,577,401	77	3,443,548	688	57,968,911
制御車	"	15	1,155,892	37	2,156,517	334	28,060,538
付随車	"	-1	-6,795,741	27	2,531,979	280	21,944,008
その他の電車	"	0	0	0	0	0	0
新幹線	"	0	0	26	9,930,938	370	81,133,454
電動車	"	0	0	17	7,931,111	278	52,396,977
制御車	"	0	0	5	1,111,015	60	21,300,008
付随車	"	0	0	4	888,812	29	6,812,362
その他の新幹線	"	0	0	0	0	3	624,107
ディーゼル車	"	15	1,690,428	8	848,670	19	2,252,000
ディーゼル動車	"	15	1,690,428	8	848,670	18	2,120,000
その他のディーゼル車	"	0	0	0	0	1	132,000
客車	"	10	467,698	10	467,698	0	0
その他の旅客車	"	0	0	0	0	0	0
貨物車	"	30	651,787	12	207,648	218	3,735,365
コンテナ車	"	0	84,787	12	207,648	188	3,168,365
タンク貨車	"	30	567,000	0	0	30	567,000
その他の貨物車	"	0	0	0	0	0	0
特殊車両	"	0	-1,081,500	0	0	5	1,153,950

平成18年6月13日訂正

第2表 鉄道車両・新造・合計 平成16年12月分

金額単位:千円

車種	単位	受注両数	受注金額	生産両数	生産金額	月末手持両数	月末手持金額
鉄道車両	両	73	-1,985,334	208	20,577,567	1,956	200,892,038
機関車	"	1	348,701	11	990,569	42	4,643,812
電気機関車	"	1	347,000	11	990,569	37	2,828,865
直流電気機関車	"	0	0	0	0	0	0
交直流電気機関車	"	1	347,000	1	347,000	3	425,040
交流電気機関車	"	0	0	10	643,569	34	2,403,825
ディーゼル機関車	"	0	1,701	0	0	5	1,814,947
液体式ディーゼル機関車	"	0	1,701	0	0	1	132,951
電気式ディーゼル機関車	"	0	0	0	0	4	1,681,996
その他の機関車	"	0	0	0	0	0	0
旅客車	"	42	-1,904,322	185	19,379,350	1,691	191,358,911
電車(新幹線を除く)	"	17	-4,062,448	141	8,132,044	1,309	108,236,377
電動車	"	3	1,577,401	77	3,443,548	695	58,231,831
制御車	"	15	1,155,892	37	2,156,517	334	28,060,538
付随車	"	-1	-6,795,741	27	2,531,979	280	21,944,008
その他の電車	"	0	0	0	0	0	0
新幹線	"	0	0	26	9,930,938	363	80,870,534
電動車	"	0	0	17	7,931,111	271	52,134,057
制御車	"	0	0	5	1,111,015	60	21,300,008
付随車	"	0	0	4	888,812	29	6,812,362
その他の新幹線	"	0	0	0	0	3	624,107
ディーゼル車	"	15	1,690,428	8	848,670	19	2,252,000
ディーゼル動車	"	15	1,690,428	8	848,670	18	2,120,000
その他のディーゼル車	"	0	0	0	0	1	132,000
客車	"	10	467,698	10	467,698	0	0
その他の旅客車	"	0	0	0	0	0	0
貨物車	"	30	651,787	12	207,648	218	3,735,365
コンテナ車	"	0	84,787	12	207,648	188	3,168,365
タンク貨車	"	30	567,000	0	0	30	567,000
その他の貨物車	"	0	0	0	0	0	0
特殊車両	"	0	-1,081,500	0	0	5	1,153,950

平成18年7月3日訂正

第2表 鉄道車両・新造・合計 平成16年12月分

金額単位:千円

車種	単位	受注両数	受注金額	生産両数	生産金額	月末手持両数	月末手持金額
鉄道車両	両	73	-1,985,334	208	20,577,567	1,960	201,310,150
機関車	"	1	348,701	11	990,569	42	4,643,812
電気機関車	"	1	347,000	11	990,569	37	2,828,865
直流電気機関車	"	0	0	0	0	0	0
交直流電気機関車	"	1	347,000	1	347,000	3	425,040
交流電気機関車	"	0	0	10	643,569	34	2,403,825
ディーゼル機関車	"	0	1,701	0	0	5	1,814,947
液体式ディーゼル機関車	"	0	1,701	0	0	1	132,951
電気式ディーゼル機関車	"	0	0	0	0	4	1,681,996
その他の機関車	"	0	0	0	0	0	0
旅客車	"	42	-1,904,322	185	19,379,350	1,692	191,327,023
電車(新幹線を除く)	"	17	-4,062,448	141	8,132,044	1,313	108,654,489
電動車	"	3	1,577,401	77	3,443,548	699	58,649,943
制御車	"	15	1,155,892	37	2,156,517	334	28,060,538
付随車	"	-1	-6,795,741	27	2,531,979	280	21,944,008
その他の電車	"	0	0	0	0	0	0
新幹線	"	0	0	26	9,930,938	363	80,870,534
電動車	"	0	0	17	7,931,111	271	52,134,057
制御車	"	0	0	5	1,111,015	60	21,300,008
付随車	"	0	0	4	888,812	29	6,812,362
その他の新幹線	"	0	0	0	0	3	624,107
ディーゼル車	"	15	1,690,428	8	848,670	16	1,802,000
ディーゼル動車	"	15	1,690,428	8	848,670	16	1,802,000
その他のディーゼル車	"	0	0	0	0	0	0
客車	"	10	467,698	10	467,698	0	0
その他の旅客車	"	0	0	0	0	0	0
貨物車	"	30	651,787	12	207,648	218	3,735,365
コンテナ車	"	0	84,787	12	207,648	188	3,168,365
タンク貨車	"	30	567,000	0	0	30	567,000
その他の貨物車	"	0	0	0	0	0	0
特殊車両	"	0	-1,081,500	0	0	8	1,603,950

第3表 鉄道車両・新造・国内向け

平成16年12月分

金額単位:千円

車種	単位	受注両数	受注金額	生産両数	生産金額	月末手持両数	月末手持金額
鉄道車両	両	63	-2,453,032	157	9,147,128	1,530	113,388,692
機関車	"	1	405,401	13	554,648	96	3,706,039
電気機関車	"	1	403,700	13	554,648	91	1,891,092
直流電気機関車	"	0	56,700	12	207,648	88	1,466,052
交直流電気機関車	"	1	347,000	1	347,000	3	425,040
交流電気機関車	"	0	0	0	0	0	0
ディーゼル機関車	"	0	1,701	0	0	5	1,814,947
液体式ディーゼル機関車	"	0	1,701	0	0	1	132,951
電気式ディーゼル機関車	"	0	0	0	0	4	1,681,996
その他の機関車	"	0	0	0	0	0	0
旅客車	"	32	-2,372,020	144	8,592,480	1,299	106,259,390
電車(新幹線を除く)	"	17	-4,062,448	136	7,743,810	1,186	92,865,946
電動車	"	3	1,577,401	72	3,055,314	600	46,666,509
制御車	"	15	1,155,892	37	2,156,517	306	24,255,429
付随車	"	-1	-6,795,741	27	2,531,979	280	21,944,008
その他の電車	"	0	0	0	0	0	0
新幹線	"	0	0	0	0	94	11,141,444
電動車	"	0	0	0	0	77	8,630,261
制御車	"	0	0	0	0	9	1,215,889
付随車	"	0	0	0	0	5	671,187
その他の新幹線	"	0	0	0	0	3	624,107
ディーゼル車	"	15	1,690,428	8	848,670	19	2,252,000
ディーゼル動車	"	15	1,690,428	8	848,670	18	2,120,000
その他のディーゼル車	"	0	0	0	0	1	132,000
客車	"	0	0	0	0	0	0
その他の旅客車	"	0	0	0	0	0	0
貨物車	"	30	595,087	0	0	130	2,269,313
コンテナ車	"	0	28,087	0	0	100	1,702,313
タンク貨車	"	30	567,000	0	0	30	567,000
その他の貨物車	"	0	0	0	0	0	0
特殊車両	"	0	-1,081,500	0	0	5	1,153,950

平成17年9月1日訂正

第3表 鉄道車両・新造・国内向け

平成16年12月分

金額単位:千円

車種	単位	受注両数	受注金額	生産両数	生産金額	月末手持両数	月末手持金額
鉄道車両	両	63	-2,453,032	157	9,147,128	1,530	113,388,692
機関車	"	1	348,701	1	347,000	8	2,239,987
電気機関車	"	1	347,000	1	347,000	3	425,040
直流電気機関車	"	0	0	0	0	0	0
交直流電気機関車	"	1	347,000	1	347,000	3	425,040
交流電気機関車	"	0	0	0	0	0	0
ディーゼル機関車	"	0	1,701	0	0	5	1,814,947
液体式ディーゼル機関車	"	0	1,701	0	0	1	132,951
電気式ディーゼル機関車	"	0	0	0	0	4	1,681,996
その他の機関車	"	0	0	0	0	0	0
旅客車	"	32	-2,372,020	144	8,592,480	1,299	106,259,390
電車(新幹線を除く)	"	17	-4,062,448	136	7,743,810	1,186	92,865,946
電動車	"	3	1,577,401	72	3,055,314	600	46,666,509
制御車	"	15	1,155,892	37	2,156,517	306	24,255,429
付随車	"	-1	-6,795,741	27	2,531,979	280	21,944,008
その他の電車	"	0	0	0	0	0	0
新幹線	"	0	0	0	0	94	11,141,444
電動車	"	0	0	0	0	77	8,630,261
制御車	"	0	0	0	0	9	1,215,889
付随車	"	0	0	0	0	5	671,187
その他の新幹線	"	0	0	0	0	3	624,107
ディーゼル車	"	15	1,690,428	8	848,670	19	2,252,000
ディーゼル動車	"	15	1,690,428	8	848,670	18	2,120,000
その他のディーゼル車	"	0	0	0	0	1	132,000
客車	"	0	0	0	0	0	0
その他の旅客車	"	0	0	0	0	0	0
貨物車	"	30	651,787	12	207,648	218	3,735,365
コンテナ車	"	0	84,787	12	207,648	188	3,168,365
タンク貨車	"	30	567,000	0	0	30	567,000
その他の貨物車	"	0	0	0	0	0	0
特殊車両	"	0	-1,081,500	0	0	5	1,153,950

平成18年6月13日訂正

第3表 鉄道車両・新造・国内向け

平成16年12月分

金額単位:千円

車種	単位	受注両数	受注金額	生産両数	生産金額	月末手持両数	月末手持金額
鉄道車両	両	63	-2,453,032	157	9,147,128	1,530	113,388,692
機関車	"	1	348,701	1	347,000	8	2,239,987
電気機関車	"	1	347,000	1	347,000	3	425,040
直流電気機関車	"	0	0	0	0	0	0
交直流電気機関車	"	1	347,000	1	347,000	3	425,040
交流電気機関車	"	0	0	0	0	0	0
ディーゼル機関車	"	0	1,701	0	0	5	1,814,947
液体式ディーゼル機関車	"	0	1,701	0	0	1	132,951
電気式ディーゼル機関車	"	0	0	0	0	4	1,681,996
その他の機関車	"	0	0	0	0	0	0
旅客車	"	32	-2,372,020	144	8,592,480	1,299	106,259,390
電車(新幹線を除く)	"	17	-4,062,448	136	7,743,810	1,193	93,128,866
電動車	"	3	1,577,401	72	3,055,314	607	46,929,429
制御車	"	15	1,155,892	37	2,156,517	306	24,255,429
付随車	"	-1	-6,795,741	27	2,531,979	280	21,944,008
その他の電車	"	0	0	0	0	0	0
新幹線	"	0	0	0	0	87	10,878,524
電動車	"	0	0	0	0	70	8,367,341
制御車	"	0	0	0	0	9	1,215,889
付随車	"	0	0	0	0	5	671,187
その他の新幹線	"	0	0	0	0	3	624,107
ディーゼル車	"	15	1,690,428	8	848,670	19	2,252,000
ディーゼル動車	"	15	1,690,428	8	848,670	18	2,120,000
その他のディーゼル車	"	0	0	0	0	1	132,000
客車	"	0	0	0	0	0	0
その他の旅客車	"	0	0	0	0	0	0
貨物車	"	30	651,787	12	207,648	218	3,735,365
コンテナ車	"	0	84,787	12	207,648	188	3,168,365
タンク貨車	"	30	567,000	0	0	30	567,000
その他の貨物車	"	0	0	0	0	0	0
特殊車両	"	0	-1,081,500	0	0	5	1,153,950

平成18年7月3日訂正

第3表 鉄道車両・新造・国内向け

平成16年12月分

金額単位:千円

車種	単位	受注両数	受注金額	生産両数	生産金額	月末手持両数	月末手持金額
鉄道車両	両	63	-2,453,032	157	9,147,128	1,534	113,806,804
機関車	"	1	348,701	1	347,000	8	2,239,987
電気機関車	"	1	347,000	1	347,000	3	425,040
直流電気機関車	"	0	0	0	0	0	0
交直流電気機関車	"	1	347,000	1	347,000	3	425,040
交流電気機関車	"	0	0	0	0	0	0
ディーゼル機関車	"	0	1,701	0	0	5	1,814,947
液体式ディーゼル機関車	"	0	1,701	0	0	1	132,951
電気式ディーゼル機関車	"	0	0	0	0	4	1,681,996
その他の機関車	"	0	0	0	0	0	0
旅客車	"	32	-2,372,020	144	8,592,480	1,300	106,227,502
電車(新幹線を除く)	"	17	-4,062,448	136	7,743,810	1,197	93,546,978
電動車	"	3	1,577,401	72	3,055,314	611	47,347,541
制御車	"	15	1,155,892	37	2,156,517	306	24,255,429
付随車	"	-1	-6,795,741	27	2,531,979	280	21,944,008
その他の電車	"	0	0	0	0	0	0
新幹線	"	0	0	0	0	87	10,878,524
電動車	"	0	0	0	0	70	8,367,341
制御車	"	0	0	0	0	9	1,215,889
付随車	"	0	0	0	0	5	671,187
その他の新幹線	"	0	0	0	0	3	624,107
ディーゼル車	"	15	1,690,428	8	848,670	16	1,802,000
ディーゼル動車	"	15	1,690,428	8	848,670	16	1,802,000
その他のディーゼル車	"	0	0	0	0	0	0
客車	"	0	0	0	0	0	0
その他の旅客車	"	0	0	0	0	0	0
貨物車	"	30	651,787	12	207,648	218	3,735,365
コンテナ車	"	0	84,787	12	207,648	188	3,168,365
タンク貨車	"	30	567,000	0	0	30	567,000
その他の貨物車	"	0	0	0	0	0	0
特殊車両	"	0	-1,081,500	0	0	8	1,603,950

第4表 鉄道車両・新造・JR向け 平成16年12月分

金額単位:千円

車種	単位	受注両数	受注金額	生産両数	生産金額	月末手持両数	月末手持金額
鉄道車両	両	-18	-6,327,166	35	2,522,518	870	67,242,837
機関車	"	1	403,700	13	554,648	95	3,573,088
電気機関車	"	1	403,700	13	554,648	91	1,891,092
直流電気機関車	"	0	56,700	12	207,648	88	1,466,052
交直流電気機関車	"	1	347,000	1	347,000	3	425,040
交流電気機関車	"	0	0	0	0	0	0
ディーゼル機関車	"	0	0	0	0	4	1,681,996
液体式ディーゼル機関車	"	0	0	0	0	0	0
電気式ディーゼル機関車	"	0	0	0	0	4	1,681,996
その他の機関車	"	0	0	0	0	0	0
旅客車	"	-19	-6,758,953	22	1,967,870	675	61,967,436
電車(新幹線を除く)	"	-19	-6,758,953	22	1,967,870	578	50,375,992
電動車	"	-19	77,988	12	1,075,174	260	23,800,523
制御車	"	0	0	4	420,492	137	11,494,113
付随車	"	0	-6,836,941	6	472,204	181	15,081,356
その他の電車	"	0	0	0	0	0	0
新幹線	"	0	0	0	0	94	11,141,444
電動車	"	0	0	0	0	77	8,630,261
制御車	"	0	0	0	0	9	1,215,889
付随車	"	0	0	0	0	5	671,187
その他の新幹線	"	0	0	0	0	3	624,107
ディーゼル車	"	0	0	0	0	3	450,000
ディーゼル動車	"	0	0	0	0	2	318,000
その他のディーゼル車	"	0	0	0	0	1	132,000
客車	"	0	0	0	0	0	0
その他の旅客車	"	0	0	0	0	0	0
貨物車	"	0	28,087	0	0	100	1,702,313
コンテナ車	"	0	28,087	0	0	100	1,702,313
タンク貨車	"	0	0	0	0	0	0
その他の貨物車	"	0	0	0	0	0	0
特殊車両	"	0	0	0	0	0	0

平成17年9月1日訂正

第4表 鉄道車両・新造・JR向け 平成16年12月分

金額単位:千円

車種	単位	受注両数	受注金額	生産両数	生産金額	月末手持両数	月末手持金額
鉄道車両	両	-18	-6,327,166	35	2,522,518	870	67,242,837
機関車	"	1	347,000	1	347,000	7	2,107,036
電気機関車	"	1	347,000	1	347,000	3	425,040
直流電気機関車	"	0	0	0	0	0	0
交直流電気機関車	"	1	347,000	1	347,000	3	425,040
交流電気機関車	"	0	0	0	0	0	0
ディーゼル機関車	"	0	0	0	0	4	1,681,996
液体式ディーゼル機関車	"	0	0	0	0	0	0
電気式ディーゼル機関車	"	0	0	0	0	4	1,681,996
その他の機関車	"	0	0	0	0	0	0
旅客車	"	-19	-6,758,953	22	1,967,870	675	61,967,436
電車(新幹線を除く)	"	-19	-6,758,953	22	1,967,870	578	50,375,992
電動車	"	-19	77,988	12	1,075,174	260	23,800,523
制御車	"	0	0	4	420,492	137	11,494,113
付随車	"	0	-6,836,941	6	472,204	181	15,081,356
その他の電車	"	0	0	0	0	0	0
新幹線	"	0	0	0	0	94	11,141,444
電動車	"	0	0	0	0	77	8,630,261
制御車	"	0	0	0	0	9	1,215,889
付随車	"	0	0	0	0	5	671,187
その他の新幹線	"	0	0	0	0	3	624,107
ディーゼル車	"	0	0	0	0	3	450,000
ディーゼル動車	"	0	0	0	0	2	318,000
その他のディーゼル車	"	0	0	0	0	1	132,000
客車	"	0	0	0	0	0	0
その他の旅客車	"	0	0	0	0	0	0
貨物車	"	0	84,787	12	207,648	188	3,168,365
コンテナ車	"	0	84,787	12	207,648	188	3,168,365
タンク貨車	"	0	0	0	0	0	0
その他の貨物車	"	0	0	0	0	0	0
特殊車両	"	0	0	0	0	0	0

平成18年6月13日訂正

第4表 鉄道車両・新造・JR向け 平成16年12月分

金額単位:千円

車種	単位	受注両数	受注金額	生産両数	生産金額	月末手持両数	月末手持金額
鉄道車両	両	-18	-6,327,166	35	2,522,518	870	67,242,837
機関車	"	1	347,000	1	347,000	7	2,107,036
電気機関車	"	1	347,000	1	347,000	3	425,040
直流電気機関車	"	0	0	0	0	0	0
交直流電気機関車	"	1	347,000	1	347,000	3	425,040
交流電気機関車	"	0	0	0	0	0	0
ディーゼル機関車	"	0	0	0	0	4	1,681,996
液体式ディーゼル機関車	"	0	0	0	0	0	0
電気式ディーゼル機関車	"	0	0	0	0	4	1,681,996
その他の機関車	"	0	0	0	0	0	0
旅客車	"	-19	-6,758,953	22	1,967,870	675	61,967,436
電車(新幹線を除く)	"	-19	-6,758,953	22	1,967,870	585	50,638,912
電動車	"	-19	77,988	12	1,075,174	267	24,063,443
制御車	"	0	0	4	420,492	137	11,494,113
付随車	"	0	-6,836,941	6	472,204	181	15,081,356
その他の電車	"	0	0	0	0	0	0
新幹線	"	0	0	0	0	87	10,878,524
電動車	"	0	0	0	0	70	8,367,341
制御車	"	0	0	0	0	9	1,215,889
付随車	"	0	0	0	0	5	671,187
その他の新幹線	"	0	0	0	0	3	624,107
ディーゼル車	"	0	0	0	0	3	450,000
ディーゼル動車	"	0	0	0	0	2	318,000
その他のディーゼル車	"	0	0	0	0	1	132,000
客車	"	0	0	0	0	0	0
その他の旅客車	"	0	0	0	0	0	0
貨物車	"	0	84,787	12	207,648	188	3,168,365
コンテナ車	"	0	84,787	12	207,648	188	3,168,365
タンク貨車	"	0	0	0	0	0	0
その他の貨物車	"	0	0	0	0	0	0
特殊車両	"	0	0	0	0	0	0

平成18年7月3日訂正

第4表 鉄道車両・新造・JR向け 平成16年12月分

金額単位:千円

車種	単位	受注両数	受注金額	生産両数	生産金額	月末手持両数	月末手持金額
鉄道車両	両	-18	-6,327,166	35	2,522,518	870	67,242,837
機関車	"	1	347,000	1	347,000	7	2,107,036
電気機関車	"	1	347,000	1	347,000	3	425,040
直流電気機関車	"	0	0	0	0	0	0
交直流電気機関車	"	1	347,000	1	347,000	3	425,040
交流電気機関車	"	0	0	0	0	0	0
ディーゼル機関車	"	0	0	0	0	4	1,681,996
液体式ディーゼル機関車	"	0	0	0	0	0	0
電気式ディーゼル機関車	"	0	0	0	0	4	1,681,996
その他の機関車	"	0	0	0	0	0	0
旅客車	"	-19	-6,758,953	22	1,967,870	672	61,517,436
電車(新幹線を除く)	"	-19	-6,758,953	22	1,967,870	585	50,638,912
電動車	"	-19	77,988	12	1,075,174	267	24,063,443
制御車	"	0	0	4	420,492	137	11,494,113
付随車	"	0	-6,836,941	6	472,204	181	15,081,356
その他の電車	"	0	0	0	0	0	0
新幹線	"	0	0	0	0	87	10,878,524
電動車	"	0	0	0	0	70	8,367,341
制御車	"	0	0	0	0	9	1,215,889
付随車	"	0	0	0	0	5	671,187
その他の新幹線	"	0	0	0	0	3	624,107
ディーゼル車	"	0	0	0	0	0	0
ディーゼル動車	"	0	0	0	0	0	0
その他のディーゼル車	"	0	0	0	0	0	0
客車	"	0	0	0	0	0	0
その他の旅客車	"	0	0	0	0	0	0
貨物車	"	0	84,787	12	207,648	188	3,168,365
コンテナ車	"	0	84,787	12	207,648	188	3,168,365
タンク貨車	"	0	0	0	0	0	0
その他の貨物車	"	0	0	0	0	0	0
特殊車両	"	0	0	0	0	3	450,000



第5表 鉄道車両・新造・民鉄向け

平成16年11分

金額単位:千円

車種	単位	受注両数	受注金額	生産両数	生産金額	月末手持両数	月末手持金額
鉄道車両	両	81	3,874,134	122	6,624,610	660	46,145,855
機関車	"	0	1,701	0	0	1	132,951
電気機関車	"	0	0	0	0	0	0
直流電気機関車	"	0	0	0	0	0	0
交直流電気機関車	"	0	0	0	0	0	0
交流電気機関車	"	0	0	0	0	0	0
ディーゼル機関車	"	0	1,701	0	0	1	132,951
液体式ディーゼル機関車	"	0	1,701	0	0	1	132,951
電気式ディーゼル機関車	"	0	0	0	0	0	0
その他の機関車	"	0	0	0	0	0	0
旅客車	"	51	4,386,933	122	6,624,610	624	44,291,954
電車(新幹線を除く)	"	36	2,696,505	114	5,775,940	608	42,489,954
電動車	"	22	1,499,413	60	1,980,140	340	22,865,986
制御車	"	15	1,155,892	33	1,736,025	169	12,761,316
付随車	"	-1	41,200	21	2,059,775	99	6,862,652
その他の電車	"	0	0	0	0	0	0
新幹線	"	0	0	0	0	0	0
電動車	"	0	0	0	0	0	0
制御車	"	0	0	0	0	0	0
付随車	"	0	0	0	0	0	0
その他の新幹線	"	0	0	0	0	0	0
ディーゼル車	"	15	1,690,428	8	848,670	16	1,802,000
ディーゼル動車	"	15	1,690,428	8	848,670	16	1,802,000
その他のディーゼル車	"	0	0	0	0	0	0
客車	"	0	0	0	0	0	0
その他の旅客車	"	0	0	0	0	0	0
貨物車	"	30	567,000	0	0	30	567,000
コンテナ車	"	0	0	0	0	0	0
タンク貨車	"	30	567,000	0	0	30	567,000
その他の貨物車	"	0	0	0	0	0	0
特殊車両	"	0	-1,081,500	0	0	5	1,153,950

平成18年7月3日訂正

第5表 鉄道車両・新造・民鉄向け

平成16年11分

金額単位:千円

車種	単位	受注両数	受注金額	生産両数	生産金額	月末手持両数	月末手持金額
鉄道車両	両	81	3,874,134	122	6,624,610	664	46,563,967
機関車	"	0	1,701	0	0	1	132,951
電気機関車	"	0	0	0	0	0	0
直流電気機関車	"	0	0	0	0	0	0
交直流電気機関車	"	0	0	0	0	0	0
交流電気機関車	"	0	0	0	0	0	0
ディーゼル機関車	"	0	1,701	0	0	1	132,951
液体式ディーゼル機関車	"	0	1,701	0	0	1	132,951
電気式ディーゼル機関車	"	0	0	0	0	0	0
その他の機関車	"	0	0	0	0	0	0
旅客車	"	51	4,386,933	122	6,624,610	628	44,710,066
電車(新幹線を除く)	"	36	2,696,505	114	5,775,940	612	42,908,066
電動車	"	22	1,499,413	60	1,980,140	344	23,284,098
制御車	"	15	1,155,892	33	1,736,025	169	12,761,316
付随車	"	-1	41,200	21	2,059,775	99	6,862,652
その他の電車	"	0	0	0	0	0	0
新幹線	"	0	0	0	0	0	0
電動車	"	0	0	0	0	0	0
制御車	"	0	0	0	0	0	0
付随車	"	0	0	0	0	0	0
その他の新幹線	"	0	0	0	0	0	0
ディーゼル車	"	15	1,690,428	8	848,670	16	1,802,000
ディーゼル動車	"	15	1,690,428	8	848,670	16	1,802,000
その他のディーゼル車	"	0	0	0	0	0	0
客車	"	0	0	0	0	0	0
その他の旅客車	"	0	0	0	0	0	0
貨物車	"	30	567,000	0	0	30	567,000
コンテナ車	"	0	0	0	0	0	0
タンク貨車	"	30	567,000	0	0	30	567,000
その他の貨物車	"	0	0	0	0	0	0
特殊車両	"	0	-1,081,500	0	0	5	1,153,950

誤

第7表(1) 鉄道車両・改造 平成16年12月分

金額単位:千円

車種	単位	受注両数	受注金額	生産両数	生産金額	月末手持両数	月末手持金額
鉄道車両	両	42	110,167	26	21,525	84	385,326
機関車	"	0	0	0	0	0	0
電気機関車	"	0	0	0	0	0	0
直流電気機関車	"	0	0	0	0	0	0
交直流電気機関車	"	0	0	0	0	0	0
交流電気機関車	"	0	0	0	0	0	0
ディーゼル機関車	"	0	0	0	0	0	0
液体式ディーゼル機関車	"	0	0	0	0	0	0
電気式ディーゼル機関車	"	0	0	0	0	0	0
その他の機関車	"	0	0	0	0	0	0
旅客車	"	42	110,167	26	21,525	84	385,326
電車(新幹線を除く)	"	42	110,167	26	21,525	84	385,326
電動車	"	42	110,167	26	21,525	74	314,713
制御車	"	0	0	0	0	1	21,307
付随車	"	0	0	0	0	9	49,306
その他の電車	"	0	0	0	0	0	0
新幹線	"	0	0	0	0	0	0
電動車	"	0	0	0	0	0	0
制御車	"	0	0	0	0	0	0
付随車	"	0	0	0	0	0	0
その他の新幹線	"	0	0	0	0	0	0
ディーゼル車	"	0	0	0	0	0	0
ディーゼル動車	"	0	0	0	0	0	0
その他のディーゼル車	"	0	0	0	0	0	0
客車	"	0	0	0	0	0	0
その他の旅客車	"	0	0	0	0	0	0
貨物車	"	0	0	0	0	0	0
コンテナ車	"	0	0	0	0	0	0
タンク貨車	"	0	0	0	0	0	0
その他の貨物車	"	0	0	0	0	0	0
特殊車両	"	0	0	0	0	0	0

平成17年6月20日訂正

第7表(1) 鉄道車両・改造

平成16年12月分

金額単位:千円

車種	単位	受注両数	受注金額	生産両数	生産金額	月末手持両数	月末手持金額
鉄道車両	両	42	110,167	26	21,525	96	674,518
機関車	"	0	0	0	0	0	0
電気機関車	"	0	0	0	0	0	0
直流電気機関車	"	0	0	0	0	0	0
交直流電気機関車	"	0	0	0	0	0	0
交流電気機関車	"	0	0	0	0	0	0
ディーゼル機関車	"	0	0	0	0	0	0
液体式ディーゼル機関車	"	0	0	0	0	0	0
電気式ディーゼル機関車	"	0	0	0	0	0	0
その他の機関車	"	0	0	0	0	0	0
旅客車	"	42	110,167	26	21,525	96	674,518
電車(新幹線を除く)	"	42	110,167	26	21,525	96	674,518
電動車	"	42	110,167	26	21,525	82	499,797
制御車	"	0	0	0	0	5	125,415
付随車	"	0	0	0	0	9	49,306
その他の電車	"	0	0	0	0	0	0
新幹線	"	0	0	0	0	0	0
電動車	"	0	0	0	0	0	0
制御車	"	0	0	0	0	0	0
付随車	"	0	0	0	0	0	0
その他の新幹線	"	0	0	0	0	0	0
ディーゼル車	"	0	0	0	0	0	0
ディーゼル動車	"	0	0	0	0	0	0
その他のディーゼル車	"	0	0	0	0	0	0
客車	"	0	0	0	0	0	0
その他の旅客車	"	0	0	0	0	0	0
貨物車	"	0	0	0	0	0	0
コンテナ車	"	0	0	0	0	0	0
タンク貨車	"	0	0	0	0	0	0
その他の貨物車	"	0	0	0	0	0	0
特殊車両	"	0	0	0	0	0	0



第7表(2) 鉄道車両・修理 平成16年12月分

金額単位:千円

車種	単位	受注両数	受注金額	生産両数	生産金額	月末手持両数	月末手持金額
鉄道車両	両	54	231,978	120	77,150	289	295,909
機関車	"	0	0	0	0	0	0
電気機関車	"	0	0	0	0	0	0
直流電気機関車	"	0	0	0	0	0	0
交直流電気機関車	"	0	0	0	0	0	0
交流電気機関車	"	0	0	0	0	0	0
ディーゼル機関車	"	0	0	0	0	0	0
液体式ディーゼル機関車	"	0	0	0	0	0	0
電気式ディーゼル機関車	"	0	0	0	0	0	0
その他の機関車	"	0	0	0	0	0	0
旅客車	"	54	231,978	120	77,150	289	295,909
電車(新幹線を除く)	"	54	231,978	120	77,150	289	295,909
電動車	"	36	130,415	81	31,636	183	149,889
制御車	"	18	101,563	39	45,514	106	146,020
付随車	"	0	0	0	0	0	0
その他の電車	"	0	0	0	0	0	0
新幹線	"	0	0	0	0	0	0
電動車	"	0	0	0	0	0	0
制御車	"	0	0	0	0	0	0
付随車	"	0	0	0	0	0	0
その他の新幹線	"	0	0	0	0	0	0
ディーゼル車	"	0	0	0	0	0	0
ディーゼル動車	"	0	0	0	0	0	0
その他のディーゼル車	"	0	0	0	0	0	0
客車	"	0	0	0	0	0	0
その他の旅客車	"	0	0	0	0	0	0
貨物車	"	0	0	0	0	0	0
コンテナ車	"	0	0	0	0	0	0
タンク貨車	"	0	0	0	0	0	0
その他の貨物車	"	0	0	0	0	0	0
特殊車両	"	0	0	0	0	0	0

平成17年6月20日訂正

第7表(2) 鉄道車両・修理

平成16年12月分

金額単位:千円

車種	単位	受注両数	受注金額	生産両数	生産金額	月末手持両数	月末手持金額
鉄道車両	両	100	251,158	166	96,330	289	295,909
機関車	"	0	0	0	0	0	0
電気機関車	"	0	0	0	0	0	0
直流電気機関車	"	0	0	0	0	0	0
交直流電気機関車	"	0	0	0	0	0	0
交流電気機関車	"	0	0	0	0	0	0
ディーゼル機関車	"	0	0	0	0	0	0
液体式ディーゼル機関車	"	0	0	0	0	0	0
電気式ディーゼル機関車	"	0	0	0	0	0	0
その他の機関車	"	0	0	0	0	0	0
旅客車	"	100	251,158	166	96,330	289	295,909
電車(新幹線を除く)	"	100	251,158	166	96,330	289	295,909
電動車	"	64	142,162	109	43,383	183	149,889
制御車	"	36	108,996	57	52,947	106	146,020
付随車	"	0	0	0	0	0	0
その他の電車	"	0	0	0	0	0	0
新幹線	"	0	0	0	0	0	0
電動車	"	0	0	0	0	0	0
制御車	"	0	0	0	0	0	0
付随車	"	0	0	0	0	0	0
その他の新幹線	"	0	0	0	0	0	0
ディーゼル車	"	0	0	0	0	0	0
ディーゼル動車	"	0	0	0	0	0	0
その他のディーゼル車	"	0	0	0	0	0	0
客車	"	0	0	0	0	0	0
その他の旅客車	"	0	0	0	0	0	0
貨物車	"	0	0	0	0	0	0
コンテナ車	"	0	0	0	0	0	0
タンク貨車	"	0	0	0	0	0	0
その他の貨物車	"	0	0	0	0	0	0
特殊車両	"	0	0	0	0	0	0

第8表 鉄道車両部品

平成16年12月分

金額単位:千円

商品名	単位	生産数量	生産金額	出荷数量	出荷金額	月末在庫数量	月末在庫金額
鉄道車両部品			25,172,691		25,316,237		2,843,721
動力発生装置			47,637		24,327		54,810
ディーゼル機関	個	122	47,637	118	24,327	10	54,810
その他の動力発生装置	"	0	0	0	0	0	0
動力伝達装置			25,468		30,894		18,896
液体式変速機	個	2	1,849	2	1,849	0	0
逆転機	"	12	2,782	12	2,782	0	0
推進軸	"	15	4,275	15	4,275	0	0
歯車	"	129	16,562	161	21,988	46	18,896
台車及び車体用品			3,095,498		3,305,008		1,324,502
台車	個	80	745,687	130	1,073,455	59	383,301
連結装置	"	938	159,772	727	136,097	383	61,924
ばね	"	2,291	23,616	2,291	23,616	0	0
オイルダンパ	"	1,034	164,692	1,034	164,692	0	0
輪軸用品	"	11,928	1,213,383	11,911	1,145,383	5,925	443,679
軸箱	"	365	10,157	365	10,157	0	0
軸受	"	51,463	262,350	35,795	251,012	77,438	399,838
その他の台車及び車体用品	"	13,979	515,841	14,237	500,596	1,011	35,760
ブレーキ装置			2,562,461		2,520,165		928,645
制輪子	個	42,855	481,288	38,751	470,763	17,949	45,127
空気ブレーキ用品			2,000,690		1,969,000		881,357
その他のブレーキ装置			80,483		80,402		2,161
電気機器			18,426,653		18,379,971		318,017
主電動機	個	136	1,017,634	136	1,017,634	0	0
主変圧器	"	166	115,369	166	115,369	0	0
主変換装置	"	0	0	0	0	1	22,150
補助電源装置	"	14	133,021	14	133,021	0	0
制御装置			4,117,991		4,117,991		0
集電装置	個	1,203	92,611	1,203	92,611	0	0
点燈装置			140,034		140,034		0
電気冷・暖房装置	個	112	161,306	112	161,306	0	0
モニタ装置	"	16	9,186	16	9,186	0	0
車上用列車自動制御装置用品	"	8	81,572	8	81,572	0	0
その他の電気機器	"	15,685	12,557,929	14,444	12,511,247	4,881	295,867
ディーゼル機関用機器			0		0		0
補助機器			48,528		41,333		60,248
コンテナ	個	311	166,476	442	189,316	39	49,190
その他鉄道車両部品			799,970		825,223		89,413

平成17年6月20日訂正

第8表 鉄道車両部品

平成16年12月分

金額単位:千円

商品名	単位	生産数量	生産金額	出荷数量	出荷金額	月末在庫数量	月末在庫金額
鉄道車両部品			26,402,163		26,537,437		3,117,539
動力発生装置			47,637		24,327		54,810
ディーゼル機関	個	122	47,637	118	24,327	10	54,810
その他の動力発生装置	"	0	0	0	0	0	0
動力伝達装置			25,468		30,894		18,896
液体式変速機	個	2	1,849	2	1,849	0	0
逆転機	"	12	2,782	12	2,782	0	0
推進軸	"	15	4,275	15	4,275	0	0
歯車	"	129	16,562	161	21,988	46	18,896
台車及び車体用品			3,404,128		3,612,566		1,324,502
台車	個	113	1,050,203	163	1,377,971	59	383,301
連結装置	"	938	159,772	727	136,097	383	61,924
ばね	"	2,291	23,616	2,291	23,616	0	0
オイルダンパ	"	1,034	164,692	1,034	164,692	0	0
輪軸用品	"	11,928	1,213,383	11,911	1,145,383	5,925	443,679
軸箱	"	365	10,157	365	10,157	0	0
軸受	"	51,463	262,350	35,779	249,940	77,438	399,838
その他の台車及び車体用品	"	14,050	519,955	14,308	504,710	1,011	35,760
ブレーキ装置			2,262,748		2,220,452		928,645
制輪子	個	42,822	176,772	38,718	166,247	17,949	45,127
空気ブレーキ用品			2,008,634		1,976,944		881,357
その他のブレーキ装置			77,342		77,261		2,161
電気機器			19,018,710		18,964,130		586,591
主電動機	個	136	1,017,634	136	1,017,634	0	0
主変圧器	"	10	107,425	10	107,425	0	0
主変換装置	"	0	0	0	0	1	22,150
補助電源装置	"	14	133,021	14	133,021	0	0
制御装置			4,117,991		4,117,991		0
集電装置	個	1,203	92,611	1,203	92,611	0	0
点燈装置			140,034		140,034		0
電気冷・暖房装置	個	112	161,306	112	161,306	0	0
モニタ装置	"	5	81,273	5	81,273	0	0
車上用列車自動制御装置用品	"	8	81,572	8	81,572	0	0
その他の電気機器	"	15,685	13,085,843	14,444	13,031,263	4,881	564,441
ディーゼル機関用機器			0		0		0
補助機器			48,528		41,333		60,248
コンテナ	個	311	166,476	442	189,316	39	49,190
その他鉄道車両部品			1,428,468		1,454,419		94,657

誤

第9表 鉄道車両部品・出荷内訳 平成16年12月分

金額単位:千円

商品名	単位	国内				輸出	
		数量	金額	新車・部品メーカー		数量	金額
				数量	金額		
鉄道車両部品			13,519,852		455,259		11,796,385
動力発生装置			24,327		1,876		0
ディーゼル機関	個	118	24,327	10	1,876	0	0
その他の動力発生装置	"	0	0	0	0	0	0
動力伝達装置			30,894		8,243		0
液体式変速機	個	2	1,849	0	0	0	0
逆転機	"	12	2,782	0	0	0	0
推進軸	"	15	4,275	6	976	0	0
歯車	"	161	21,988	0	7,267	0	0
台車及び車体用品			3,096,221		181,366		208,787
台車	個	130	1,073,455	0	17,304	0	0
連結装置	"	727	136,097	0	58,883	0	0
ばね	"	2,291	23,616	0	0	0	0
オイルダンパ	"	1,034	164,692	0	0	0	0
輪軸用品	"	5,918	947,272	0	102,778	5,993	198,111
軸箱	"	329	9,371	0	0	36	786
軸受	"	35,373	245,611	16	1,072	422	5,401
その他の台車及び車体用品	"	14,212	496,107	0	1,329	25	4,489
ブレーキ装置			2,226,484		165,967		293,681
制輪子	個	38,731	368,363	0	0	20	102,400
空気ブレーキ用品			1,777,719		165,967		191,281
その他のブレーキ装置			80,402		0		0
電気機器			7,116,490		30,506		11,263,481
主電動機	個	128	546,737	0	0	8	470,897
主変圧器	"	166	115,369	0	0	0	0
主変換装置	"	0	0	0	0	0	0
補助電源装置	"	14	133,021	0	0	0	0
制御装置			2,023,446		30,506		2,094,545
集電装置	個	1,203	92,611	0	0	0	0
点灯装置			126,049		0		13,985
電気冷・暖房装置	個	88	119,940	0	0	24	41,366
モニタ装置	"	16	9,186	0	0	0	0
車上用列車自動制御装置用品	"	8	81,572	0	0	0	0
その他の電気機器	"	13,047	3,868,559	0	0	1,397	8,642,688
ディーゼル機関用機器			0		0		0
補助機器			37,333		0		4,000
コンテナ	個	442	189,316	0	0	0	0
その他鉄道車両部品			798,787		67,301		26,436

平成17年6月20日訂正

第9表 鉄道車両部品・出荷内訳 平成16年12月分

金額単位：千円

商品名	単位	国内				輸出	
		数量	金額	新車・部品メーカー		数量	金額
				数量	金額		
鉄道車両部品			14,168,979		455,259		12,368,458
動力発生装置			24,327		1,876		0
ディーゼル機関	個	118	24,327	10	1,876	0	0
その他の動力発生装置	"	0	0	0	0	0	0
動力伝達装置			30,894		8,243		0
液体式変速機	個	2	1,849	0	0	0	0
逆転機	"	12	2,782	0	0	0	0
推進軸	"	15	4,275	6	976	0	0
歯車	"	161	21,988	0	7,267	0	0
台車及び車体用品			3,301,379		181,366		311,187
台車	個	143	1,275,571	0	17,304	20	102,400
連結装置	"	727	136,097	0	58,883	0	0
ばね	"	2,291	23,616	0	0	0	0
オイルダンパ	"	1,034	164,692	0	0	0	0
輪軸用品	"	5,918	947,272	0	102,778	5,993	198,111
軸箱	"	329	9,371	0	0	36	786
軸受	"	35,357	244,539	16	1,072	422	5,401
その他の台車及び車体用品	"	14,283	500,221	0	1,329	25	4,489
ブレーキ装置			2,029,171		165,967		191,281
制輪子	個	38,718	166,247	0	0	0	0
空気ブレーキ用品			1,785,663		165,967		191,281
その他のブレーキ装置			77,261		0		0
電気機器			7,585,695		30,506		11,378,435
主電動機	個	128	546,737	0	0	8	470,897
主変圧器	"	10	107,425	0	0	0	0
主変換装置	"	0	0	0	0	0	0
補助電源装置	"	14	133,021	0	0	0	0
制御装置			2,023,446		30,506		2,094,545
集電装置	個	1,203	92,611	0	0	0	0
点燈装置			126,049		0		13,985
電気冷・暖房装置	個	88	119,940	0	0	24	41,366
モニタ装置	"	5	81,273	0	0	0	0
車上用列車自動制御装置用品	"	8	81,572	0	0	0	0
その他の電気機器	"	13,047	4,273,621	0	0	1,397	8,757,642
ディーゼル機関用機器			0		0		0
補助機器			37,333		0		4,000
コンテナ	個	442	189,316	0	0	0	0
その他鉄道車両部品			970,864		67,301		483,555