

宿泊旅行統計調査報告

(平成29年1月分)

平成29年3月

国土交通省 観光庁

遡及推計概要図

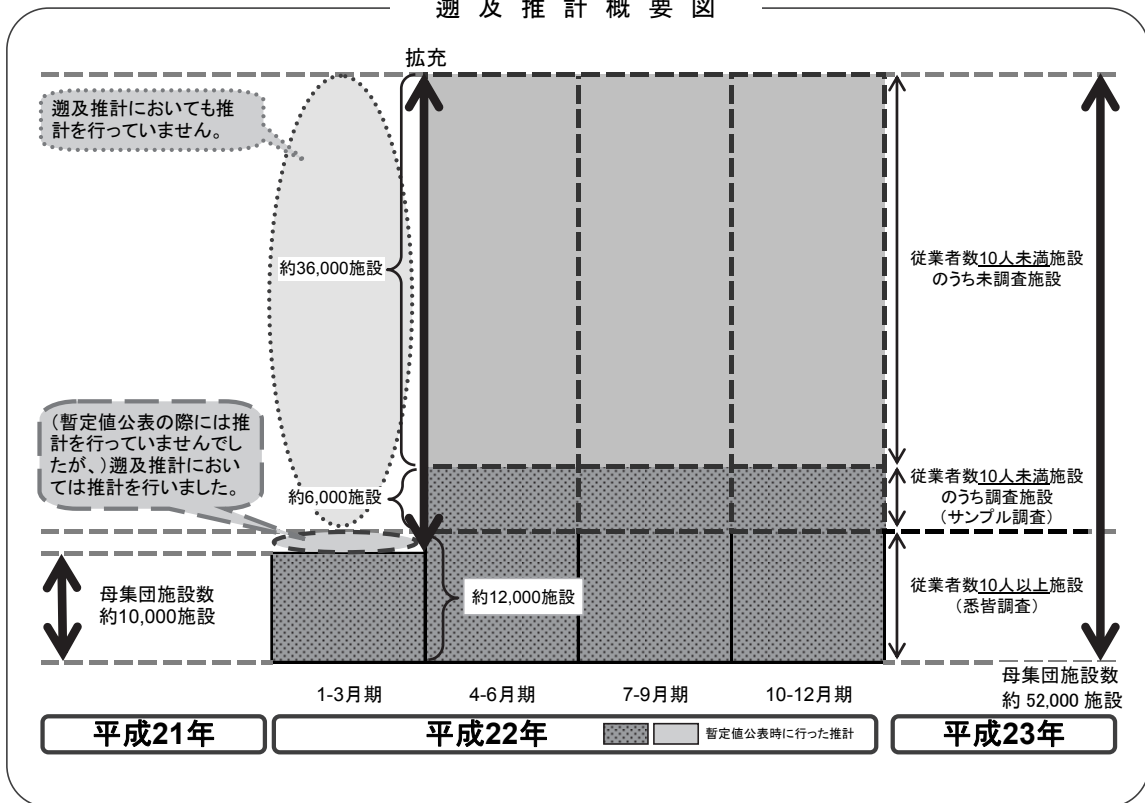

平成22年第2四半期の調査より、従業員数9人以下を含む全宿泊施設に調査対象を拡充しております。データご活用の際、経年比較する場合等にはご注意ください。

本統計表は、平成29年1月1日現在の施設を母集団として推計を行っています。

目 次

調査の概要.....	(1)
用語の解説.....	(3)
結果の概要.....	(5)

統計表

統計表を利用する上での注意	1
1－1. 都道府県別延べ宿泊者数推移表	2
1－2. 都道府県別延べ宿泊者数推移表 対前年（同月）比推移表	3
2－1. 都道府県外国人別延べ宿泊者数推移表.....	4
2－2. 都道府県外国人別延べ宿泊者数推移表 対前年（同月）比推移表.....	5
3. 都道府県別・宿泊施設タイプ別客室稼働率.....	6
第1表 施設所在地（47区分及び運輸局等）、従業者数（4区分）、宿泊目的割合（2区分）別施設数並びに施設所在地（47区分及び運輸局等）、宿泊施設タイプ（6区分）別施設数.....	10
第2表 施設所在地（47区分及び運輸局等）、従業者数（4区分）、宿泊目的割合（2区分）別延べ宿泊者数並びに施設所在地（47区分及び運輸局等）、宿泊目的割合（2区分）別外国人延べ宿泊者数	11
第3表 施設所在地（47区分及び運輸局等）、従業者数（4区分）、宿泊目的割合（2区分）別実宿泊者数並びに施設所在地（47区分及び運輸局等）、宿泊目的割合（2区分）別外国人実宿泊者数	12
第4表 施設所在地（47区分及び運輸局等）、宿泊施設タイプ（6区分）別延べ宿泊者数並びに施設所在地（47区分及び運輸局等）、宿泊施設タイプ（6区分）別外国人延べ宿泊者数.....	13
第5表 施設所在地（47区分及び運輸局等）、宿泊施設タイプ（6区分）別実宿泊者数並びに施設所在地（47区分及び運輸局等）、宿泊施設タイプ（6区分）別外国人実宿泊者数.....	14
第6表 施設所在地（47区分及び運輸局等）、従業者数（4区分）、宿泊目的割合（2区分）別定員稼働率並びに施設所在地（47区分及び運輸局等）、宿泊施設タイプ（6区分）別定員稼働率.....	15
第7表 施設所在地（47区分及び運輸局等）、従業者数（4区分）、宿泊目的割合（2区分）別利用客室数並びに施設所在地（47区分及び運輸局等）、宿泊施設タイプ（6区分）別利用客室数.....	16

第 8 表	施設所在地（47 区分及び運輸局等）、従業者数（4 区分）、宿泊目的割合（2 区分）別客室稼働率並びに施設所在地（47 区分及び運輸局等）、宿泊施設タイプ（6 区分）別客室稼働率.....	17
第 9 表	施設所在地（47 区分及び運輸局等）、宿泊目的割合（2 区分）、居住地（2 区分）別延べ宿泊者数.....	18
第 10 表	施設所在地（47 区分及び運輸局等）、宿泊施設タイプ（6 区分）、居住地（2 区分）別延べ宿泊者数.....	19
	〈国籍別集計〉	
参考第 1 表	施設所在地（47 区分及び運輸局等）、国籍（出身地）（21 区分）別外国人延べ宿泊者数（従業者数 10 人以上の施設）.....	20
	〈居住地別集計〉	
参考第 2 表	施設所在地（47 区分及び運輸局等）、居住地（47 区分及び運輸局等）別延べ宿泊者数（従業者数 100 人以上の施設）.....	21
参考第 3 表	施設所在地（47 区分及び運輸局等）、居住地（47 区分及び運輸局等）別延べ宿泊者数<観光目的の宿泊者が 50%以上の施設>（従業者数 100 人以上の施設）.....	24
参考第 4 表	施設所在地（47 区分及び運輸局等）、居住地（47 区分及び運輸局等）別延べ宿泊者数<観光目的の宿泊者が 50%未満の施設>（従業者数 100 人以上の施設）.....	27
	〈市区町村別集計〉	
参考第 5 表	施設所在地(主な市区町村)、従業者数（3 区分）別母集団施設数及び回収施設数.....	30
参考第 6 表	施設所在地(主な市区町村)、従業者数（3 区分）別延べ宿泊者数.....	32
参考第 7 表	施設所在地(主な市区町村)、従業者数（3 区分）別実宿泊者数.....	36
参考第 8 表	施設所在地(主な市区町村)、従業者数（3 区分）別外国人延べ宿泊者数....	40
参考第 9 表	施設所在地(主な市区町村)、従業者数（3 区分）別外国人実宿泊者数.....	44
参考第 10 表	施設所在地(主な市区町村)、従業者数（3 区分）別定員稼働率.....	48
参考第 11 表	施設所在地(主な市区町村)、従業者数（3 区分）別利用客室数.....	52
参考第 12 表	施設所在地(主な市区町村)、従業者数（3 区分）別客室稼働率.....	56
	〈従業者数 10 人以上施設集計〉	
参考第 13 表	施設所在地(47 区分及び運輸局等)、従業者数(3 区分)、宿泊目的割合（2 区分）別施設数並びに施設所在地（47 区分及び運輸局等）、宿泊施設タイプ（6 区分）別施設数.....	60
参考第 14 表	施設所在地(47 区分及び運輸局等)、従業者数(3 区分)、宿泊目的割合（2 区分）別延べ宿泊者数並びに施設所在地（47 区分及び運輸局等）、宿泊目的割合（2 区分）別外国人延べ宿泊者数.....	61

参考第 1 5 表	施設所在地(47 区分及び運輸局等)、従業者数(3 区分)、宿泊目的割合(2 区分)別実宿泊者数並びに施設所在地(47 区分及び運輸局等)、宿泊目的割合(2 区分)別外国人実宿泊者数	62
参考第 1 6 表	施設所在地(47 区分及び運輸局等)、宿泊施設タイプ(6 区分)別延べ宿泊者数並びに施設所在地(47 区分及び運輸局等)、宿泊施設タイプ(6 区分)別外国人延べ宿泊者数	63
参考第 1 7 表	施設所在地(47 区分及び運輸局等)、宿泊施設タイプ(6 区分)別実宿泊者数並びに施設所在地(47 区分及び運輸局等)、宿泊施設タイプ(6 区分)別外国人実宿泊者数.....	64
参考第 1 8 表	施設所在地(47 区分及び運輸局等)、従業者数(3 区分)、宿泊目的割合(2 区分)別定員稼働率並びに施設所在地(47 区分及び運輸局等)、宿泊施設タイプ(6 区分)別定員稼働率.....	65
参考第 1 9 表	施設所在地(47 区分及び運輸局等)、従業者数(3 区分)、宿泊目的割合(2 区分)別利用客室数並びに施設所在地(47 区分及び運輸局等)、宿泊施設タイプ(6 区分)別利用客室数.....	66
参考第 2 0 表	施設所在地(47 区分及び運輸局等)、従業者数(3 区分)、宿泊目的割合(2 区分)別客室稼働率並びに施設所在地(47 区分及び運輸局等)、宿泊施設タイプ(6 区分)別客室稼働率.....	67
参考第 2 1 表	施設所在地(47 区分及び運輸局等)、宿泊目的割合(2 区分)、居住地(2 区分)別延べ宿泊者数.....	68
参考第 2 2 表	施設所在地(47 区分及び運輸局等)、宿泊施設タイプ(6 区分)、居住地(2 区分)別延べ宿泊者数.....	69
参考 1	調査票の回収状況.....	s-1
参考 2	主要項目別標準誤差率.....	s-2
参考 3	宿泊旅行統計調査(平成 2 9 年 1 月分)調査票	s-3

調 査 の 概 要

1 調査の目的

宿泊旅行統計調査は、我が国の宿泊旅行の実態を全国規模で把握することを目的とする。

2 調査の対象

調査対象は、日本国内において宿泊業を営むホテル、旅館、簡易宿所、会社・団体の宿泊所などの全宿泊施設であり、事業所母集団データベース（総務省）をもとに観光庁で補正を加えた母集団名簿により調査を行った。

3 調査の期間

平成29年1月の1ヶ月間。

4 調査の時期

平成29年1月31日現在で調査した。

5 抽出方法

都道府県、従業者数規模別層化抽出により、従業者数10人以上の宿泊施設については全施設、従業者数5人以上10人未満の宿泊施設については3分の1の施設、5人未満の施設については9分の1の施設を抽出して調査を行った。

6 調査事項

調査に使用した調査票は、従業者数規模別に第1号様式～第3号様式とし、第1号様式は従業者数10人未満の宿泊施設、第2号様式は従業者数10人以上100人未満の宿泊施設、第3号様式は従業者数100人以上の宿泊施設に対する調査票とした。

第1号様式

- 1 宿泊施設の名称
- 2 宿泊施設所在地
- 3 宿泊施設タイプ
- 4 客室数及び収容人数
- 5 従業者数
- 6 宿泊目的
- 7 延べ宿泊者数と実宿泊者数
及び外国人延べ宿泊者数と実宿泊者数
- 8 利用客室数
- 9 居住地別（県内外別）延べ宿泊者数

第2号様式

- 1 宿泊施設の名称
- 2 宿泊施設所在地
- 3 宿泊施設タイプ
- 4 客室数及び収容人数
- 5 従業者数
- 6 宿泊目的
- 7 延べ宿泊者数と実宿泊者数
及び外国人延べ宿泊者数と実宿泊者数
- 8 利用客室数
- 9 居住地別（県内外別）延べ宿泊者数
- 10 国籍別外国人延べ宿泊者数

第3号様式

- 1 宿泊施設の名称
- 2 宿泊施設所在地
- 3 宿泊施設タイプ
- 4 客室数及び収容人数
- 5 従業者数
- 6 宿泊目的
- 7 延べ宿泊者数と実宿泊者数
及び外国人延べ宿泊者数と実宿泊者数
- 8 利用客室数
- 9 居住地別（都道府県別）延べ宿泊者数
- 10 国籍別外国人延べ宿泊者数

7 調査の方法

調査は、観光庁から調査対象施設へ調査票を配布し、報告者（調査対象施設）が、自ら調査票に記入し返送する方法で実施した。

また、調査の実施、審査・集計等については民間に委託して実施した。

8 結果の推定方法

調査票の回収状況は、参考1に示したとおりであり、未回収分については調査結果に施設所在地（47区分）×従業者数（5区分）の層ごとに母集団施設数に対する回収施設数の逆数（母集団施設数／回収施設数）を乗じて合算した。なお、標本の総和が1,000人泊（人）以上になる結果表セルにおいて50%以上のシェアを占める標本については別途層を設け、乗率 $N_h/n_h = 1$ とした。

以上より、総計の推定値は次の式で表される。

$$G = \sum_h \frac{N_h}{n_h} \sum_i x_{hi}$$

G ：総計（延べ宿泊者数等）の推定値

x_{hi} ：第 h 層の第 i 番目の施設の調査結果（延べ宿泊者数等）

n_h ：第 h 層の標本（回収）施設数

N_h ：第 h 層の母集団施設数

なお、「居住地別集計」及び「市区町村別集計」については、未回収分を推定せずに実数値とした。

9 推定値の精度

調査の結果は、調査票が回収された標本から得られた推定値であるので標本誤差を含んでおり、全母集団施設から調査票が回収された場合に得られるはずの値とは必ずしも一致しない。この報告に掲載されている推定値の

標準誤差率は、参考2に示したとおりである。

標準誤差率とは、全母集団施設から調査票が回収された場合に得られるはずの値（以下「真の値」という。）の存在範囲を示す目安となるものである。すなわち、推定値を中心として、その前後に標準誤差の2倍の幅を取れば、その区間内に真の値があることが約95%の確率で期待される。なお、参考2の「主要項目別標準誤差率」は、以下の式で計算した。

$$e = \sqrt{V}/G$$

$$V = \sum_h N_h (N_h - n_h) s_h^2 / n_h$$

e ： G の標準誤差率

V ： G の分散の推定値

s_h ：第 h 層の標本の標準偏差

N_h ：第 h 層の母集団施設数

n_h ：第 h 層の標本（回収）施設数

10 結果の公表

調査の結果は、「宿泊旅行統計調査結果報告（平成29年1月分）」として公表する。

なお、上記報告書及び統計表は、観光庁ホームページにおいても掲載する。

URL：<http://www.mlit.go.jp/kankocho/>

用語の解説

宿泊施設

旅館業法に基づく営業許可を得ているホテル、旅館、簡易宿所、会社・団体の宿泊所などの施設をいう。

従業者数

従業者とは、当該宿泊施設で働いているすべての人をいう（実人員数）。派遣労働者、在籍出向など出向元に籍がありながら当該施設に来て働いている人、下請として他の会社など別経営の事業所から来て働いている人を含む。なお、宿泊施設以外の施設（遊園地、ゴルフ場、スキー場、プール等）を併設している場合で、会計上も宿泊施設営業と他の事業を分けている場合は、宿泊施設営業に従事している人のみとした。

宿泊目的割合

宿泊者の宿泊目的割合とは、「観光・レクリエーション」及び「出張・業務」の宿泊目的の2区分の割合をいう。

延べ宿泊者数

延べ宿泊者数とは、各月における宿泊者（寝具を使用して施設を利用するもの。子供や乳幼児を含む。）の延べ人数をいう。

実宿泊者数

実宿泊者数とは、各月における宿泊手続をした人数をいい、子供や乳幼児も1人とした。

外国人延べ宿泊者数

外国人延べ宿泊者数とは、各月における外国人（日本国内に住所を有しないもの）の宿泊者の延べ人数をいう。ただし、日本国内の住所の有無による回答が困難な施設は、日本国籍を有しないものを外国人宿泊者として回答しても差し支えないこととした。

外国人実宿泊者数

外国人実宿泊者数とは、各月における外国人の宿泊手続をした人数をいう。

利用客室数

利用客室数とは、各月における宿泊者が利用した客室数をいう。

施設所在地

施設所在地とは、宿泊施設が所在する都道府県又は市区町村をいう。

居住地

調査票第1号様式及び第2号様式においては、「県内」（宿泊者の住所が当該宿泊施設と同じ都道府県内にある）か「県外」（都道府県外にある）かの2区分をいう。なお、外国人は、「県外」に含めた。

調査票第3号様式においては、宿泊者の住所の都道府県をいう。なお、外国人は、「国外」としている。

国籍（出身地）

国籍（出身地）とは、宿泊者が提示した旅券の国又は地域をいい、日本国籍を有する国外居住者は「その他」に含めた。

定員稼働率

定員稼働率とは、延べ宿泊者を総収容人数で除して算出したものをいい、総収容人数とは、収容人数に各月の日数を乗じて算出したものをいう。なお、収容人数は営業上宿泊させることを想定している平成29年1月1日

現在での収容人数であり、旅館業営業許可申請書に記載するものとは必ずしも一致しない。

客室稼働率

客室稼働率とは、利用客室数を総客室数で除して算出したものをいい、総客室数とは、客室数に各月の日数を乗じて算出したものをいう。なお、客室数は営業上宿泊させることを想定している平成29年1月1日現在の客室数であり、旅館業営業許可申請書に記載するものとは必ずしも一致しない。

結 果 の 概 要

1 宿泊施設数

平成29年1月1日現在において、宿泊業を営むホテル、旅館、簡易宿所、会社・団体の宿泊所などの施設は50,119施設であった(表1)。今回の調査では、このうち18,647施設に調査を実施し、10,418施設(55.9%)から回答があった。

表1 従業者数別、宿泊目的別割合別施設数(平成29年1月)

(単位:施設)			
	総数 1)	観光目的 50%以上	観光目的 50%未満
総数	50,119	33,180 (66.2%)	16,940 (33.8%)
従業者数0~9人	38,115	26,290 (69.0%)	11,830 (31.0%)
従業者数10~29人	7,047	3,730 (52.9%)	3,310 (47.0%)
従業者数30~99人	3,923	2,470 (63.0%)	1,450 (37.0%)
従業者数100人以上	1,034	690 (66.7%)	340 (32.9%)

1) 宿泊目的割合不詳を含む

()内は総数に占めるシェア

2 延べ宿泊者数と実宿泊者数

平成29年1月の延べ宿泊者数は全体で3,610万人泊(表2)、うち県内からの日本人延べ宿泊者数772万人泊(シェア21.4%)、県外からの日本人延べ宿泊者数2,077万人泊(シェア57.5%)、外国人延べ宿泊者数620万人泊(同17.2%)、不詳142万人泊(同3.9%)であった。

また、実宿泊者数は全体で2,702万人、うち外国人実宿泊者数は400万人であった(表2)。

一人当たり平均宿泊数は全体で1.34泊、外国人で1.55泊であった。一人当たり平均宿泊数を宿泊施設タイプ別に見ると、全体では簡易宿所で1.47泊、会社・団体の宿泊所で1.46泊、シティホテルで1.40泊、ビジネスホテルで1.36泊、リゾートホテルで1.34泊、旅館で1.21泊と続く。うち外国人では会社・団体の宿泊所の4.48泊が最も長い(表3)。

表2 延べ宿泊者数と実宿泊者数(平成29年1月)

(単位:万人泊、万人)

	合計
延べ宿泊者数(万人泊)	3,610
うち外国人宿泊者数	620 (17.2%)
実宿泊者数(万人)	2,702
うち外国人宿泊者数	400 (14.8%)

()内はシェア

表3 宿泊施設タイプ別延べ宿泊者数と一人当たり平均宿泊数(平成29年1月)

		延べ 宿泊者数 (万人泊)	一人当たり 平均宿泊数 (泊)
総数 1)		3,610	1.34
うち外国人 1)		620	1.55
宿泊施設タイプ別	旅館	693	1.21
	うち外国人	71	1.27
	リゾートホテル	569	1.34
	うち外国人	95	1.52
	ビジネスホテル	1,549	1.36
	うち外国人	213	1.53
	シティホテル	591	1.40
	うち外国人	212	1.69
	簡易宿所	154	1.47
	うち外国人	27	1.75
	会社・団体の宿泊所	54	1.46
	うち外国人	2	4.48

1) 宿泊施設タイプ不詳を含む

(1) 都道府県別延べ宿泊者数

都道府県別延べ宿泊者数を見ると、1位の東京都が437万人泊（シェア12.1%）、2位の北海道が275万人泊（同7.6%）、3位の大阪府が249万人泊（同6.9%）で、上位3都道府県で全体の2割を超えた（図1-1）。

特に、県外からの日本人延べ宿泊者数の構成比（不詳分も按分して算出）のウェイトが高いのは、徳島県、三重県が80%、鳥取県、福井県、和歌山県が76%であった（図1-2）。

(2) 外国人延べ宿泊者数

都道府県別外国人延べ宿泊者数を見ると、1位の東京都が139万人泊（外国人延べ宿泊者数全体に占めるシェア22.4%）、2位の大阪府が92万人泊（同14.8%）、3位の北海道が89万人泊（同14.3%）で、上位3都道府県で全体の5割を超えた（図2）。

なお、従業者数10人以上の施設について、国・地域別に見ると、1位は中国165万人泊（外国人延べ宿泊者数全体に占めるシェア28.9%）、2位は韓国99万人泊（同17.4%）、3位は台湾86万人泊（同15.2%）、4位は香港52万人泊（同9.1%）、5位はアメリカ28万人泊（同4.9%）で、全体の7割を超えた（表9）。

外国人延べ宿泊者数が最も多い東京都では、1位は中国34万人泊（東京都における外国人延べ宿泊者数全体に占めるシェア24.9%）、2位は台湾15万人泊（同11.4%）、3位は韓国13万人泊（同9.9%）、4位はアメリカ13万人泊（同9.7%）、5位は香港9万人泊（同6.9%）であった。

3 宿泊施設の定員稼働率

平成29年1月の全宿泊施設の定員稼働率（延べ宿泊者数／総収容人数）は、全国平均で34.6%であった（表4）。

また、施設タイプ別では、旅館は大阪府（35.8%）、リゾートホテルは大阪府（67.8%）、ビジネスホテルは大阪府（72.3%）、シティホテルは大阪府（76.3%）、簡易宿所は大阪府（35.8%）、会社・団体の宿泊所は岐阜県（37.0%）がそれぞれ第1位であり、シティホテル、ビジネスホテルの定員稼働率が高い傾向が見られた（図4）。

なお、施設規模別に見ると、従業者数0人から9人の宿泊施設が14.2%、従業者数10人から29人の宿泊施設が41.0%、従業者数30人から99人の宿泊施設が43.7%、従業者数100人以上の宿泊施設が50.5%であった（表4）。

表4 宿泊施設の従業者数別定員稼働率(平成29年1月)

	合計
総数	34.6%
従業者数0～9人	14.2%
従業者数10～29人	41.0%
従業者数30～99人	43.7%
従業者数100人以上	50.5%

4 宿泊施設の客室稼働率

平成29年1月の全宿泊施設の客室稼働率(利用客室数/総客室数)は、全国平均で52.4%であった(表5)。

また、施設タイプ別では、旅館は大阪府(51.0%)、リゾートホテルは大阪府(85.0%)、ビジネスホテルは大阪府(77.6%)、シティホテルは大阪府(82.1%)、簡易宿所は大阪府(59.2%)、会社・団体の宿泊所は岐阜県(62.6%)がそれぞれ第1位であり、シティホテル、ビジネスホテルの客室稼働率が高い傾向が見られた(図5)。

なお、施設規模別に見ると、従業者数0人から9人の宿泊施設が25.6%、従業者数10人から29人の宿泊施設が59.6%、従業者数30人から99人の宿泊施設が62.1%、従業者数100人以上の宿泊施設が66.6%であった(表5)。

表5 宿泊施設の従業者数別客室稼働率(平成29年1月)

	合計
総数	52.4%
従業者数0~9人	25.6%
従業者数10~29人	59.6%
従業者数30~99人	62.1%
従業者数100人以上	66.6%

5 一人当たりの平均宿泊数

平成29年1月の一人当たりの平均宿泊数を都道府県別に見ると、1位の沖縄県が1.67泊、2位の東京都が1.48泊、3位の福島が1.47泊であった(図6-1)。

外国人一人当たりの平均宿泊数を都道府県別に見ると、1位の新潟県が2.35泊、2位の岩手県が2.24泊、3位の長野県が1.99泊であった(図6-2)。

表6 総括表

年度・月別		延べ宿泊者数(万人泊)										定員稼働率				
		従業者数 10人未満を含む		従業者数 10人以上		うち外国人宿泊者数						従業者数 10人未満を含む		従業者数 10人以上		
						従業者数10人未満を含む		従業者数10人以上								
		前年比	前年比	前年比	シェア 1)	前年比	前年比	シェア 1)	前年比(差分)	前年比(差分)						
年別	平成19年	-	-	30,938	-	-	-	2,265	-	7.3%	-	-	45.4%	-		
	平成20年	-	-	30,970	0.1%	-	-	2,225	-1.8%	7.2%	-	-	45.2%	-0.2%		
	平成21年	-	-	30,130	-2.7%	-	-	1,830	-17.8%	6.1%	-	-	43.6%	-1.6%		
	平成22年	-	-	34,882	15.8%	-	-	2,602	42.2%	7.5%	-	-	45.2%	1.6%		
	平成23年	41,723	-	33,934	-2.7%	1,842	-	4.4%	1,702	-34.6%	5.0%	34.3%	-	43.0%	-2.2%	
	平成24年	43,950	5.3%	35,995	6.1%	2,631	42.9%	6.0%	2,382	40.0%	6.6%	36.4%	2.1%	45.8%	2.8%	
	平成25年	46,589	6.0%	38,221	6.2%	3,350	27.3%	7.2%	3,124	31.1%	8.2%	36.3%	-0.1%	47.6%	1.8%	
	平成26年	47,350	1.6%	39,615	3.6%	4,482	33.8%	9.5%	4,207	34.7%	10.6%	37.6%	1.3%	49.2%	1.6%	
	平成27年	50,408	6.5%	41,903	5.8%	6,561	46.4%	13.0%	6,051	43.8%	14.4%	39.7%	2.1%	51.3%	2.1%	
	平成28年	49,418	-2.0%	41,361	-1.3%	7,088	8.0%	14.3%	6,407	5.9%	15.5%	39.6%	-0.1%	50.8%	-0.5%	
月別	平成29年	1月	3,610	0.8%	3,124	2.6%	620	8.0%	17.2%	569	11.0%	18.2%	34.6%	0.6%	44.6%	0.6%
	2月															
	3月															
	4月															
	5月															
	6月															
	7月															
	8月															
	9月															
	10月															
	11月															
	12月															

1)延べ宿泊者数に占める外国人宿泊者数の比率

2)平成22年第2四半期の調査より、調査対象を従業者数9人以下を含む全宿泊施設に拡充した。

表7 従業者数別、宿泊目的割合別、及び宿泊施設タイプ別
 宿泊者数、定員稼働率及び客室稼働率(平成29年1月)

(単位:万人泊)

		延べ宿泊者数	定員稼働率	客室稼働率
総数 1) 2)		3,610	34.6%	52.4%
従業者数0～9人 1)	観光目的50%以上	487	14.2%	25.6%
	観光目的50%未満	237	10.3%	16.5%
		250	21.8%	35.9%
従業者数10～29人 1)	観光目的50%以上	1,044	41.0%	59.6%
	観光目的50%未満	314	26.9%	45.3%
		730	52.8%	64.8%
従業者数30～99人 1)	観光目的50%以上	1,115	43.7%	62.1%
	観光目的50%未満	564	35.8%	55.2%
		551	56.4%	66.9%
従業者数100人以上 1)	観光目的50%以上	964	50.5%	66.6%
	観光目的50%未満	690	47.4%	64.1%
		274	60.3%	71.1%
夕泊施設別	旅館	693	20.6%	32.2%
	リゾートホテル	569	38.9%	51.1%
	ビジネスホテル	1,549	56.2%	65.6%
	シティホテル	591	58.1%	68.9%
	簡易宿所	154	10.5%	20.1%
	会社・団体の宿泊所	54	15.3%	23.2%

- 1) 宿泊目的割合不詳含む
 2) 宿泊施設タイプ不詳を含む

表8 運輸局別延べ宿泊者数(平成29年)

(単位:万人泊)

運輸局等	平成29年1月			平成29年2月			平成29年3月			平成29年4月		
	延べ宿泊者数			延べ宿泊者数			延べ宿泊者数			延べ宿泊者数		
	前年同月比	うち外国人		前年同月比	うち外国人		前年同月比	うち外国人		前年同月比	うち外国人	
総数	3,610	0.8%	620									
北海道運輸局	275	-2.1%	89									
東北運輸局	275	-1.8%	7									
関東運輸局	986	1.0%	198									
北陸信越運輸局	307	-2.4%	27									
中部運輸局	412	-5.5%	42									
近畿運輸局	553	5.7%	147									
中国運輸局	170	2.2%	9									
四国運輸局	76	-1.3%	4									
九州運輸局	398	4.8%	62									
沖縄総合事務局	158	8.1%	36									

運輸局等	平成29年5月			平成29年6月			平成29年7月			平成29年8月		
	延べ宿泊者数			延べ宿泊者数			延べ宿泊者数			延べ宿泊者数		
	前年同月比	うち外国人		前年同月比	うち外国人		前年同月比	うち外国人		前年同月比	うち外国人	
総数												
北海道運輸局												
東北運輸局												
関東運輸局												
北陸信越運輸局												
中部運輸局												
近畿運輸局												
中国運輸局												
四国運輸局												
九州運輸局												
沖縄総合事務局												

運輸局等	平成29年9月			平成29年10月			平成29年11月			平成29年12月			年計	
	延べ宿泊者数			延べ宿泊者数			延べ宿泊者数			延べ宿泊者数			延べ宿泊者数	
	前年同月比	うち外国人		前年同月比	うち外国人		前年同月比	うち外国人		前年同月比	うち外国人		うち外国人	
総数														
北海道運輸局														
東北運輸局														
関東運輸局														
北陸信越運輸局														
中部運輸局														
近畿運輸局														
中国運輸局														
四国運輸局														
九州運輸局														
沖縄総合事務局														

表9 国籍別外国人延べ宿泊者数(平成29年)

(単位:万人泊)

国籍	平成29年1月		平成29年2月		平成29年3月		平成29年4月	
	延べ宿泊者数		延べ宿泊者数		延べ宿泊者数		延べ宿泊者数	
	前年同月比	シェア	前年同月比	シェア	前年同月比	シェア	前年同月比	シェア
総数 1)	569	11.0%	100.0%					
韓国	99	10.6%	17.4%					
中国	165	14.9%	28.9%					
香港	52	32.5%	9.1%					
台湾	86	-3.0%	15.2%					
アメリカ	28	20.0%	4.9%					
カナダ	4	24.6%	0.7%					
英国	5	13.8%	0.9%					
ドイツ	4	27.3%	0.6%					
フランス	4	29.5%	0.6%					
ロシア	2	-4.9%	0.3%					
シンガポール	9	21.4%	1.6%					
タイ	20	1.8%	3.6%					
マレーシア	7	44.0%	1.3%					
インド	2	7.5%	0.3%					
オーストラリア	24	-2.2%	4.1%					
インドネシア	8	55.3%	1.4%					
ベトナム	2	72.0%	0.4%					
フィリピン	4	15.6%	0.7%					
イタリア	2	7.1%	0.4%					
スペイン	1	26.6%	0.3%					
その他	35	-1.9%	6.1%					

国籍	平成29年5月		平成29年6月		平成29年7月		平成29年8月	
	延べ宿泊者数		延べ宿泊者数		延べ宿泊者数		延べ宿泊者数	
	前年同月比	シェア	前年同月比	シェア	前年同月比	シェア	前年同月比	シェア
総数 1)								
韓国								
中国								
香港								
台湾								
アメリカ								
カナダ								
英国								
ドイツ								
フランス								
ロシア								
シンガポール								
タイ								
マレーシア								
インド								
オーストラリア								
インドネシア								
ベトナム								
フィリピン								
イタリア								
スペイン								
その他								

国籍	平成29年9月		平成29年10月		平成29年11月		平成29年12月		年計	
	延べ宿泊者数		延べ宿泊者数		延べ宿泊者数		延べ宿泊者数		延べ宿泊者数	
	前年同月比	シェア	前年同月比	シェア	前年同月比	シェア	前年同月比	シェア		シェア
総数 1)										
韓国										
中国										
香港										
台湾										
アメリカ										
カナダ										
英国										
ドイツ										
フランス										
ロシア										
シンガポール										
タイ										
マレーシア										
インド										
オーストラリア										
インドネシア										
ベトナム										
フィリピン										
イタリア										
スペイン										
その他										

1) 国籍不詳を含む

※ 従業者数10人以上の施設に対する調査から作成

表10 運輸局別、国籍別外国人延べ宿泊者数構成比(平成29年1月)

(単位：人泊)

運輸局	北海道運輸局	東北運輸局	関東運輸局	北陸信越運輸局	中部運輸局	近畿運輸局	中国運輸局	四国運輸局	九州運輸局	沖縄総合事務局
1位	中国 297,200 36.0%	台湾 23,680 36.2%	中国 538,670 28.5%	台湾 58,370 29.8%	中国 201,670 52.1%	中国 403,070 30.5%	韓国 16,570 20.3%	香港 7,570 22.5%	韓国 284,230 51.2%	韓国 125,030 37.4%
	台湾 121,110 14.7%	中国 14,070 21.5%	台湾 226,080 11.9%	オーストラリア 31,090 15.9%	台湾 50,890 13.2%	韓国 249,700 18.9%	台湾 12,580 15.4%	台湾 7,210 21.4%	台湾 84,240 15.2%	中国 78,430 23.4%
2位	韓国 119,490 14.5%	韓国 7,820 11.9%	アメリカ 176,670 9.3%	中国 26,380 13.5%	香港 30,940 8.0%	台湾 215,020 16.3%	中国 11,360 13.9%	中国 5,980 17.8%	中国 71,020 12.8%	台湾 63,730 19.0%
	香港 81,680 9.9%	アメリカ 3,550 5.4%	韓国 155,630 8.2%	香港 25,210 12.9%	韓国 18,550 4.8%	香港 140,990 10.7%	香港 10,580 13.0%	韓国 4,460 13.3%	香港 60,980 11.0%	香港 37,030 11.1%
3位	タイ 47,470 5.8%	香港 3,020 4.6%	香港 119,870 6.3%	韓国 7,410 3.8%	タイ 17,600 4.5%	オーストラリア 46,150 3.5%	オーストラリア 6,190 7.6%	アメリカ 790 2.3%	アメリカ 9,710 1.7%	アメリカ 10,770 3.2%
	オーストラリア 40,440 4.9%	オーストラリア 2,930 4.5%	オーストラリア 101,840 5.4%	タイ 6,610 3.4%	アメリカ 11,290 2.9%	アメリカ 40,450 3.1%	アメリカ 4,770 5.8%	欧州 530 1.6%	タイ 7,630 1.4%	シンガポール 1,920 0.6%
4位	マレーシア 20,220 2.5%	タイ 2,330 3.6%	タイ 83,600 4.4%	アメリカ 4,920 2.5%	マレーシア 5,740 1.5%	タイ 36,370 2.8%	欧州 3,000 3.7%	オーストラリア 260 0.8%	シンガポール 4,070 0.7%	マレーシア 1,380 0.4%
	シンガポール 16,840 2.0%	欧州 1,000 1.5%	欧州 79,220 4.2%	シンガポール 3,580 1.8%	ベトナム 4,720 1.2%	欧州 20,730 1.6%	タイ 1,290 1.6%	ベトナム 230 0.7%	欧州 3,300 0.6%	欧州 1,290 0.4%
5位	アメリカ 14,940 1.8%	シンガポール 520 0.8%	シンガポール 42,950 2.3%	欧州 3,360 1.7%	欧州 4,620 1.2%	インドネシア 19,070 1.4%	フィリピン 1,100 1.3%	シンガポール 220 0.7%	フィリピン 2,300 0.4%	オーストラリア 1,160 0.3%
	インドネシア 11,430 1.4%	カナダ 410 0.6%	インドネシア 38,520 2.0%	インドネシア 3,140 1.6%	インドネシア 3,940 1.0%	シンガポール 15,870 1.2%	シンガポール 820 1.0%	マレーシア 180 0.5%	オーストラリア 2,190 0.4%	カナダ 780 0.2%
6位	欧州 5,860 0.7%	マレーシア 340 0.5%	マレーシア 23,810 1.3%	マレーシア 2,300 1.2%	シンガポール 3,810 1.0%	マレーシア 14,920 1.1%	イタリア 730 0.9%	タイ 170 0.5%	マレーシア 1,880 0.3%	タイ 680 0.2%
	カナダ 2,750 0.3%	ベトナム 340 0.5%	カナダ 22,690 1.2%	ロシア 1,640 0.8%	オーストラリア 3,480 0.9%	フィリピン 13,130 1.0%	カナダ 630 0.8%	フィリピン 110 0.3%	カナダ 1,470 0.3%	ロシア 260 0.1%
7位	フィリピン 2,400 0.3%	ロシア 300 0.5%	フィリピン 19,020 1.0%	カナダ 1,180 0.6%	フィリピン 2,560 0.7%	カナダ 7,370 0.6%	インド 570 0.7%	インドネシア 100 0.3%	インド 910 0.2%	イタリア 170 0.1%
	ロシア 2,330 0.3%	インドネシア 230 0.4%	イタリア 13,500 0.7%	ベトナム 930 0.5%	カナダ 1,950 0.5%	イタリア 6,420 0.5%	マレーシア 520 0.6%	カナダ 90 0.3%	ベトナム 890 0.2%	スペイン 170 0.1%
8位	ベトナム 660 0.1%	フィリピン 180 0.3%	インド 11,230 0.6%	フィリピン 890 0.5%	インド 1,350 0.3%	ベトナム 4,770 0.4%	スペイン 450 0.6%	イタリア 50 0.1%	インドネシア 690 0.1%	インドネシア 150 0.0%
	イタリア 550 0.1%	インド 170 0.3%	ロシア 10,940 0.6%	イタリア 590 0.3%	イタリア 970 0.3%	スペイン 3,140 0.2%	インドネシア 410 0.5%	インド 30 0.1%	イタリア 410 0.1%	インド 50 0.0%
9位	インド 480 0.1%	イタリア 80 0.1%	スペイン 9,480 0.5%	インド 510 0.3%	ロシア 810 0.2%	インド 2,790 0.2%	ベトナム 350 0.4%	ロシア 10 0.0%	ロシア 180 0.0%	フィリピン 40 0.0%
	スペイン 200 0.0%	スペイン 60 0.1%	ベトナム 7,820 0.4%	スペイン 240 0.1%	スペイン 650 0.2%	ロシア 1,430 0.1%	ロシア 180 0.2%	スペイン 10 0.0%	スペイン 160 0.0%	ベトナム 30 0.0%
その他	その他 37,120 4.5%	その他 3,920 6.0%	その他 180,180 9.5%	その他 11,920 6.1%	その他 12,830 3.3%	その他 63,960 4.8%	その他 8,210 10.1%	その他 1,380 4.1%	その他 17,760 3.2%	その他 11,140 3.3%

※ 従業者数10人以上の施設に対する調査から作成

表11 国籍別、都道府県別外国人延べ宿泊者数(上位5都道府県)(平成29年1月)

(単位：人泊)

順位	1位	2位	3位	4位	5位	その他
韓国	大阪府	福岡県	東京都	沖縄県	北海道	その他
	202,630	141,570	133,690	125,030	119,490	266,490
中国	東京都	北海道	大阪府	愛知県	京都府	その他
	336,870	297,200	250,810	103,810	101,180	558,000
香港	大阪府	東京都	北海道	沖縄県	福岡県	その他
	101,520	92,910	81,680	37,030	26,870	177,860
台湾	東京都	大阪府	北海道	沖縄県	京都府	その他
	153,660	123,940	121,110	63,730	54,120	346,360
アメリカ	東京都	京都府	千葉県	神奈川県	北海道	その他
	131,830	21,320	19,460	19,010	14,940	71,280
カナダ	東京都	大阪府	京都府	北海道	千葉県	その他
	17,730	3,460	3,320	2,750	2,220	9,850
英国	東京都	京都府	大阪府	神奈川県	北海道	その他
	26,060	4,290	3,600	3,450	3,040	10,630
ドイツ	東京都	神奈川県	京都府	大阪府	北海道	その他
	19,660	2,300	1,940	1,710	1,680	8,450
フランス	東京都	京都府	大阪府	神奈川県	千葉県	その他
	18,270	3,280	2,970	2,850	1,320	7,400
ロシア	東京都	北海道	長野県	京都府	千葉県	その他
	9,450	2,330	1,420	980	870	3,040
シンガポール	東京都	北海道	大阪府	京都府	千葉県	その他
	34,820	16,840	9,890	4,440	3,810	20,800
タイ	東京都	北海道	大阪府	千葉県	山梨県	その他
	50,170	47,470	27,660	15,210	10,060	53,190
マレーシア	北海道	東京都	大阪府	京都府	千葉県	その他
	20,220	16,990	9,500	4,180	3,420	16,970
インド	東京都	神奈川県	大阪府	京都府	千葉県	その他
	7,510	2,220	1,290	950	760	5,350
オーストラリア	東京都	北海道	長野県	京都府	大阪府	その他
	86,350	40,440	27,010	26,800	16,870	38,270
インドネシア	東京都	大阪府	北海道	京都府	千葉県	その他
	32,960	12,430	11,430	5,120	2,440	13,290
ベトナム	東京都	大阪府	愛知県	静岡県	山梨県	その他
	5,100	4,090	3,220	1,150	940	6,240
フィリピン	東京都	大阪府	北海道	愛知県	千葉県	その他
	15,440	11,160	2,400	2,160	1,840	8,730
イタリア	東京都	京都府	大阪府	神奈川県	北海道	その他
	11,920	4,590	1,290	740	550	4,390
スペイン	東京都	京都府	神奈川県	大阪府	広島県	その他
	7,450	2,360	1,270	600	390	2,500
その他	東京都	北海道	大阪府	千葉県	京都府	その他
	131,440	37,120	35,020	30,340	20,080	94,410

※ 従業者数10人以上の施設に対する調査から作成

図1-1 都道府県別延べ宿泊者数(平成29年1月)



図1-2 県内・県外(除く外国人)・外国人延べ宿泊者数構成比(平成29年1月)



(注) 構成比の算出にあたって、日本人延べ宿泊者数のうち、県内・県外別の不詳分は、県内・県外(除く外国人)別の比率で按分し、各々に割り振った。

図2 都道府県別外国人延べ宿泊者数(平成29年1月)

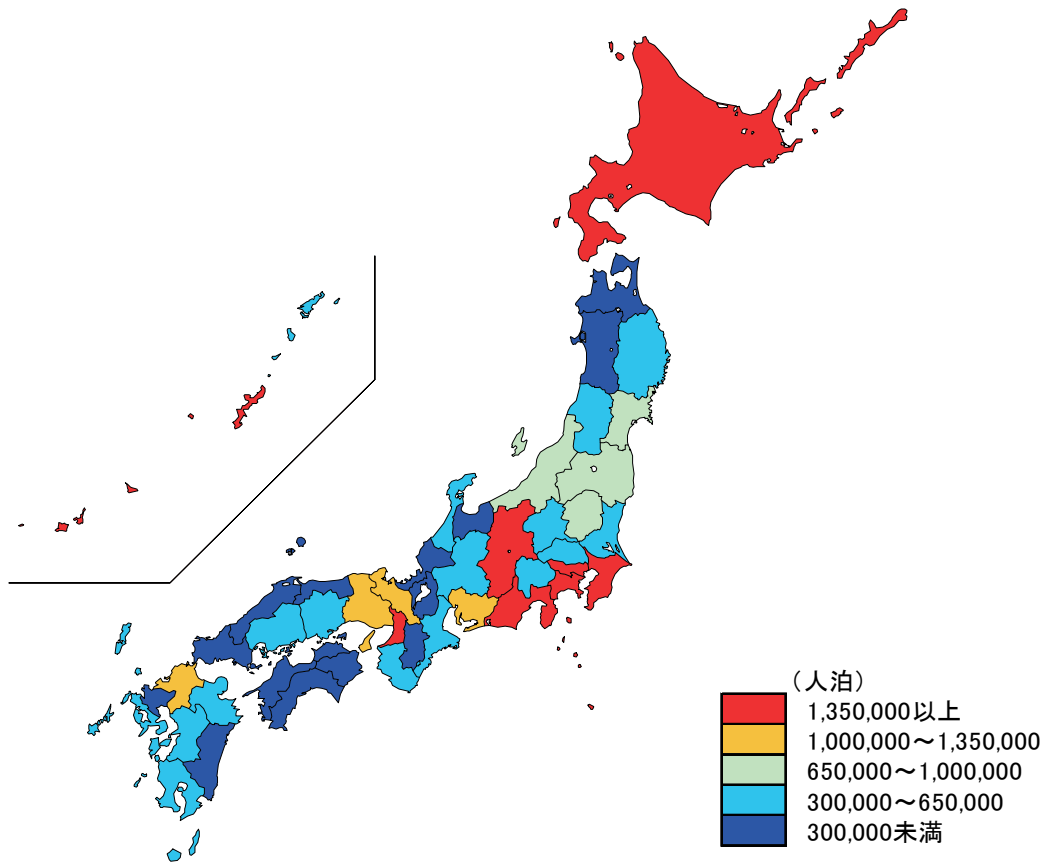
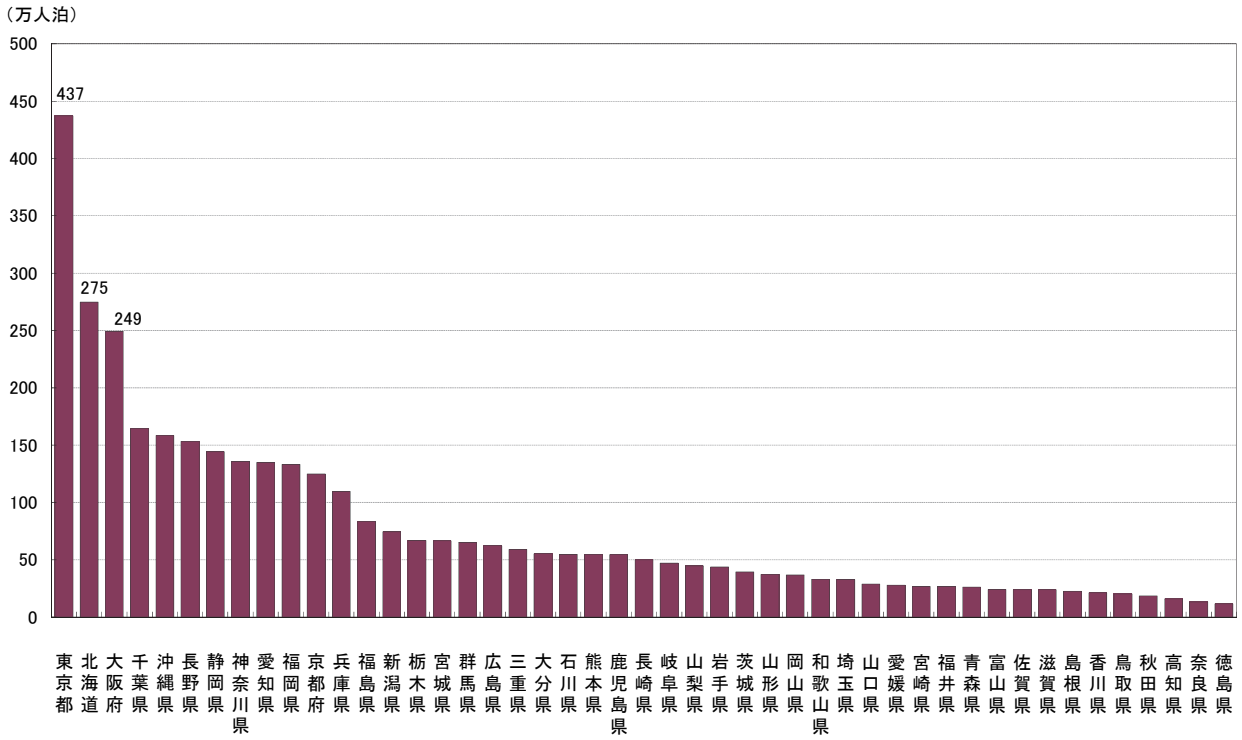
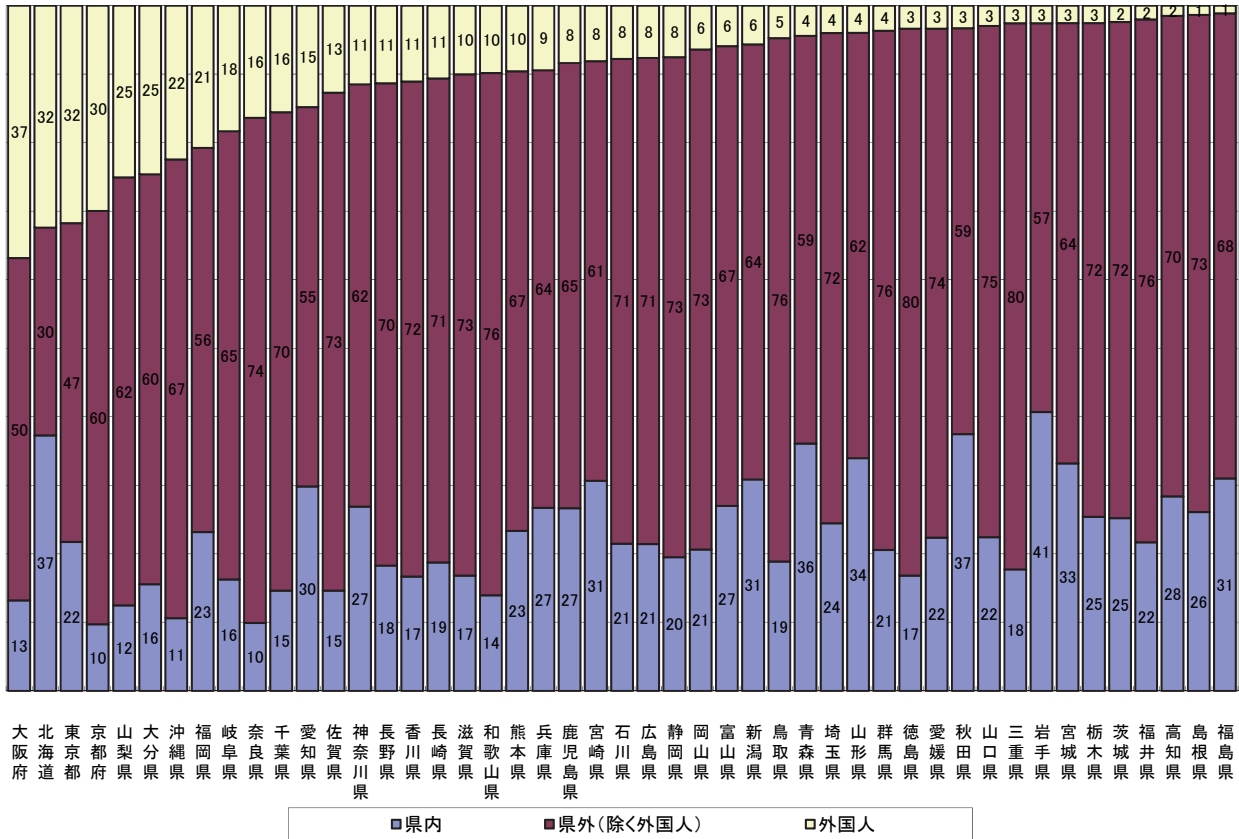

図3 都道府県別、国籍(出身地)別外国人延べ宿泊者数構成比(平成29年1月)



※ 欧州はドイツ・英国・フランスの3カ国
 ※ 従業員数10人以上の施設に対する調査から作成

図4 都道府県別定員稼働率(平成29年1月)

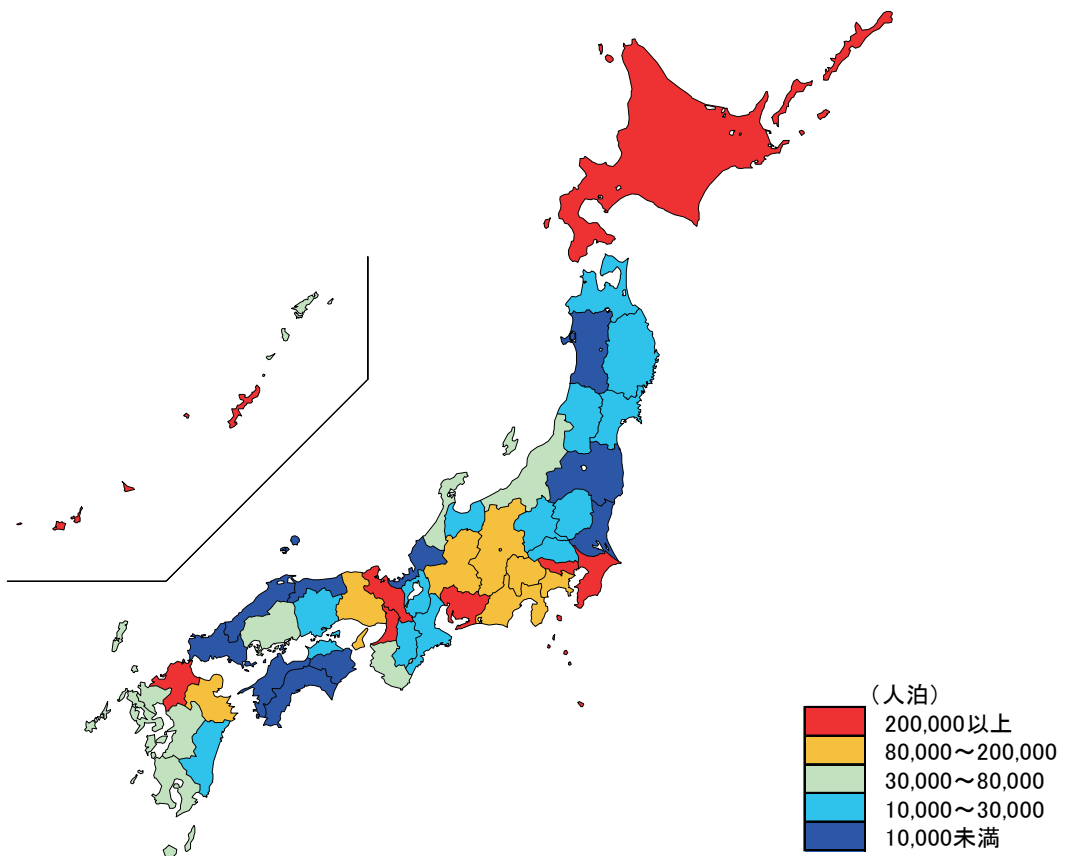
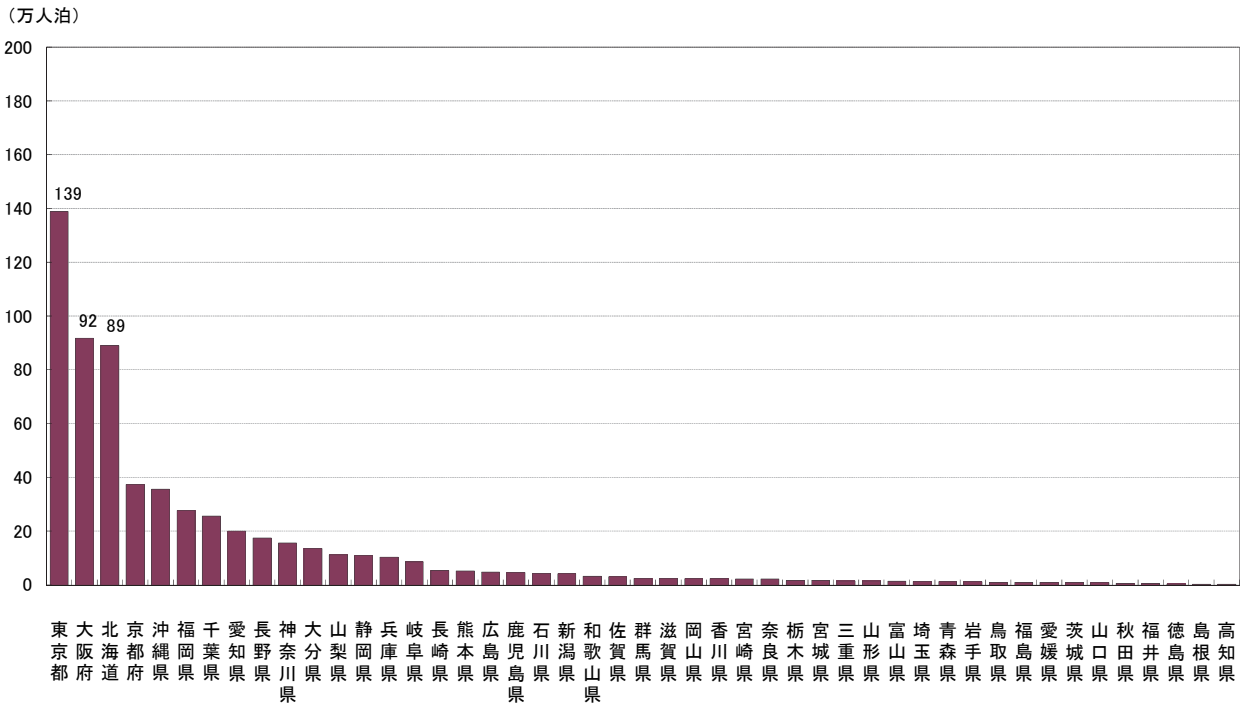
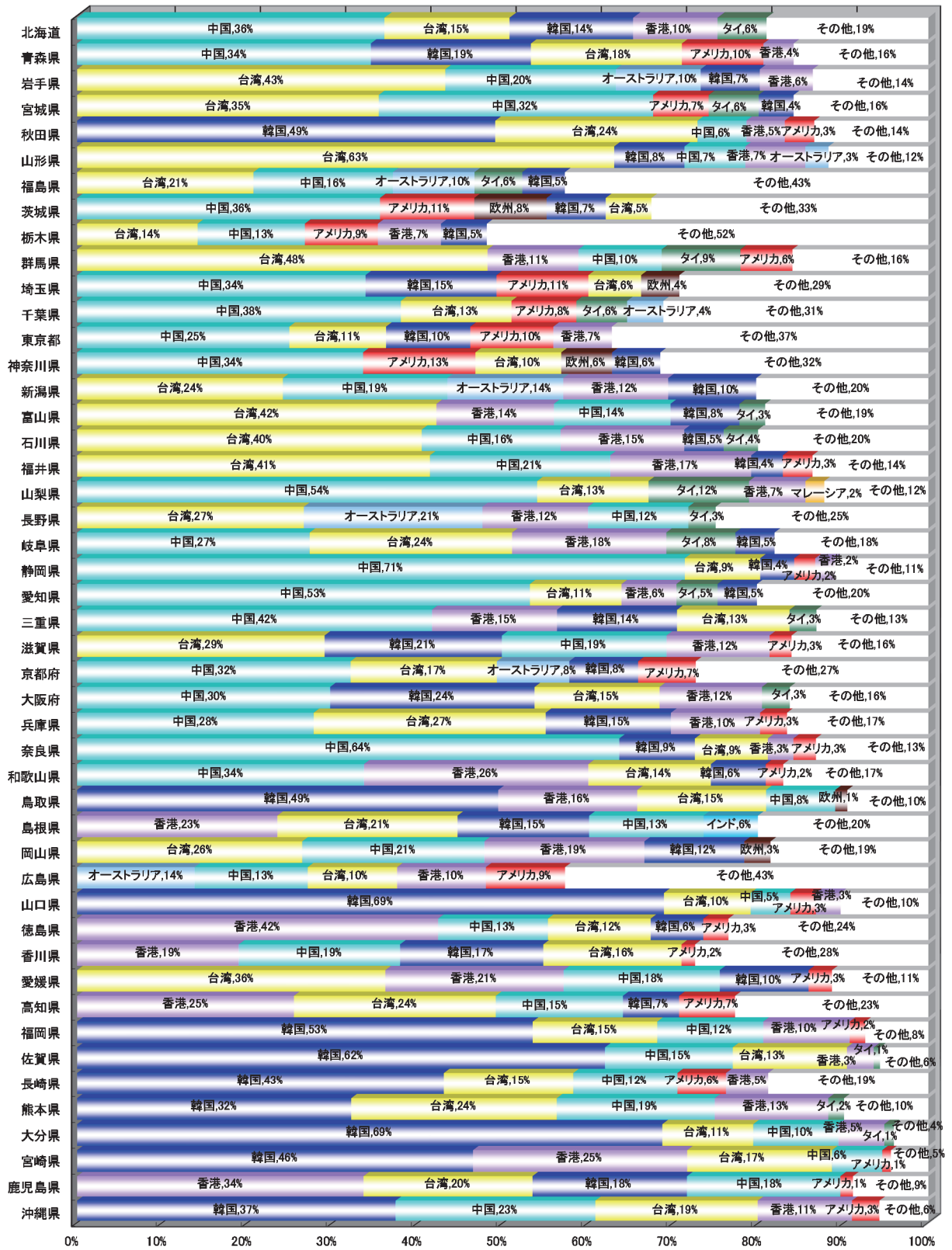

図5 都道府県別客室稼働率(平成29年1月)



※各都道府県において稼働率が最も高い施設タイプを黄色で示している。

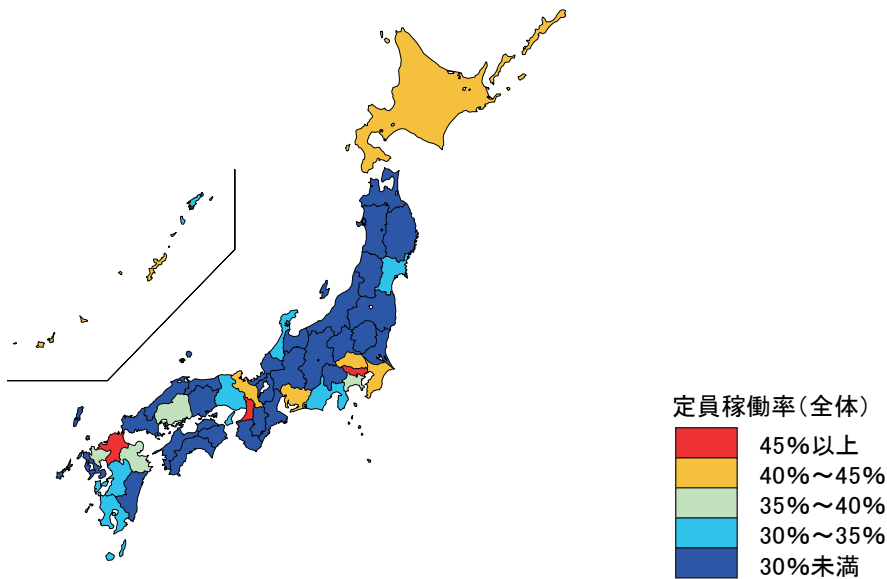
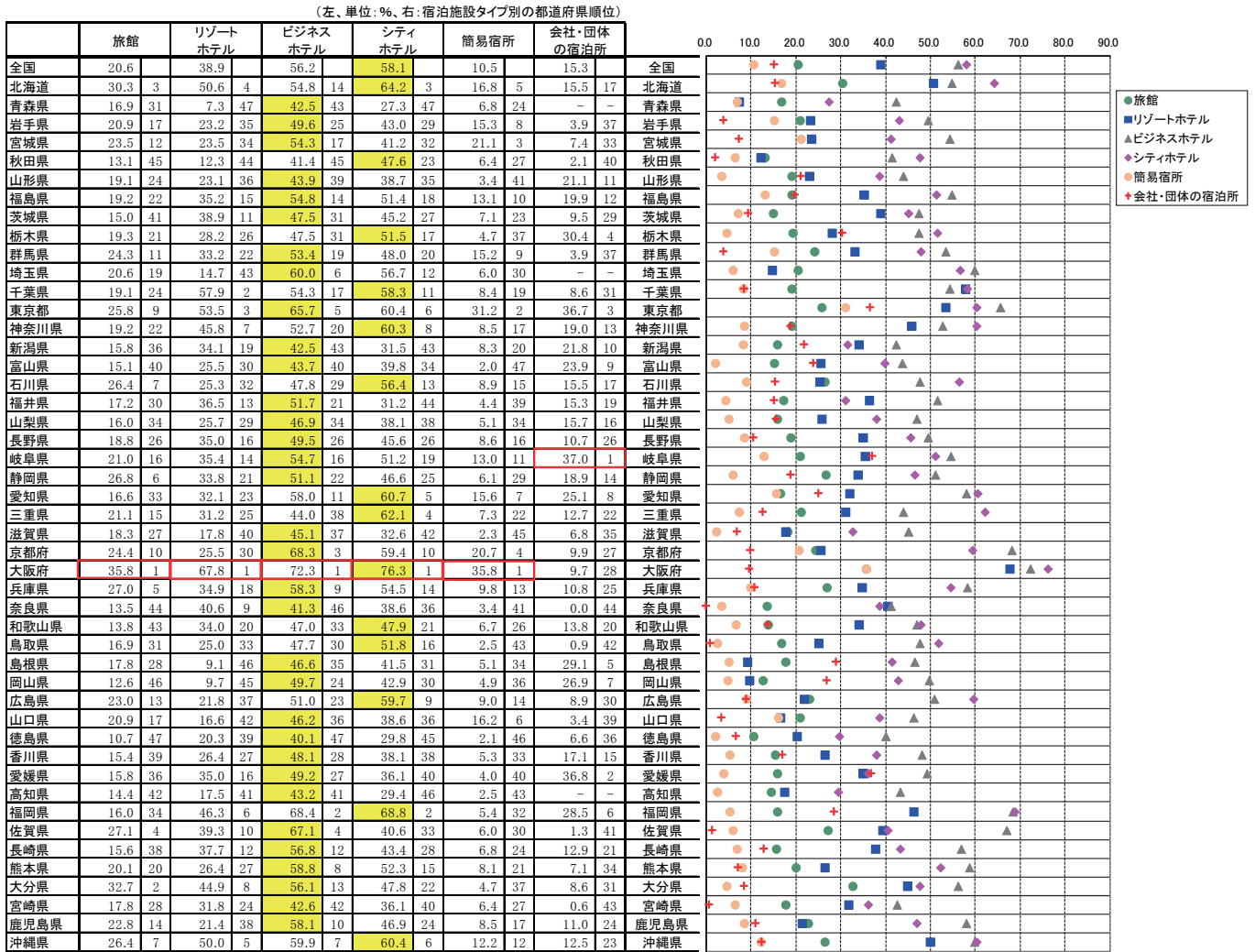
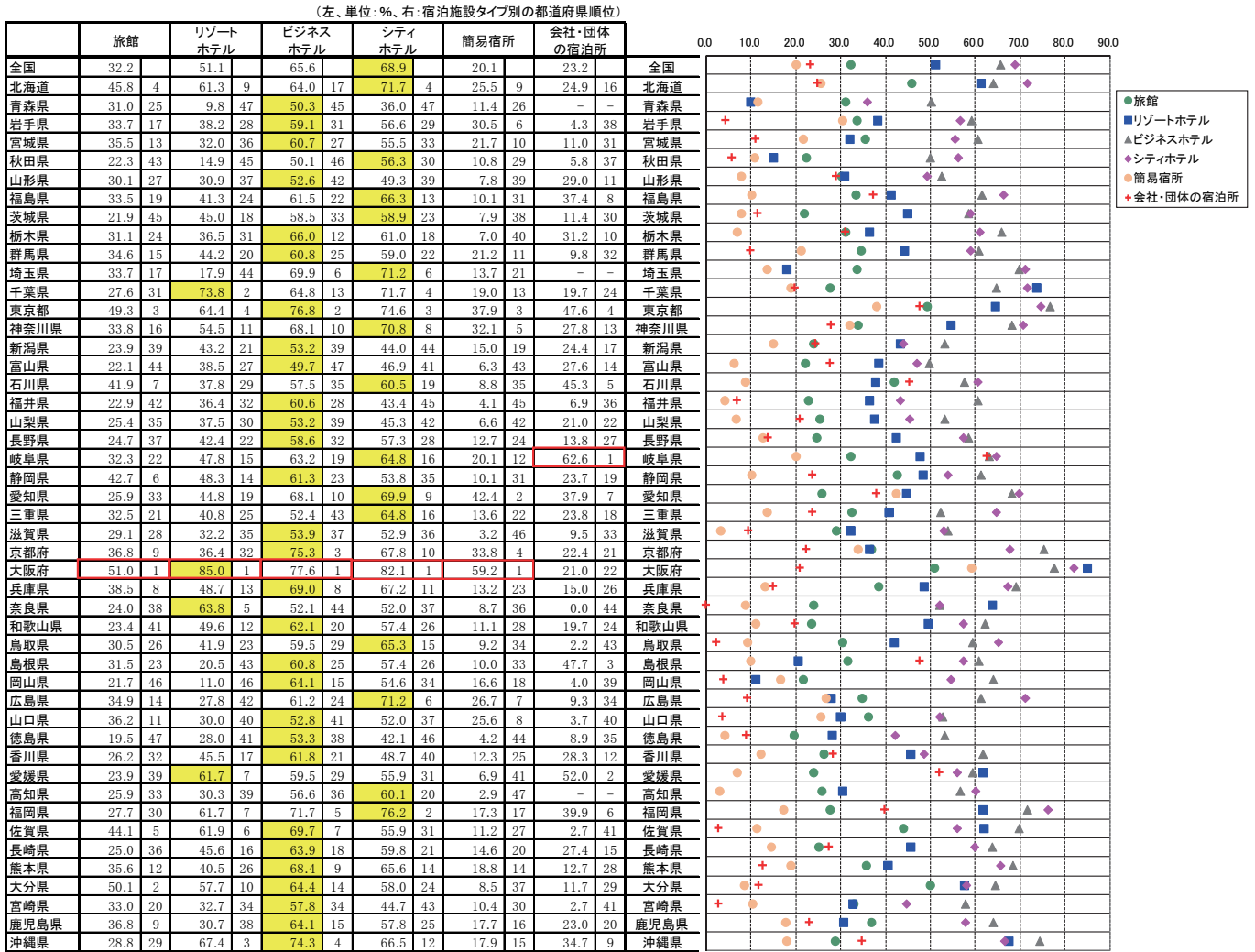

図6-1 都道府県別一人当たり平均宿泊数(平成29年1月)



図6-2 都道府県別外国人一人当たり平均宿泊数(平成29年1月)

(泊)

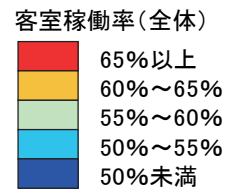
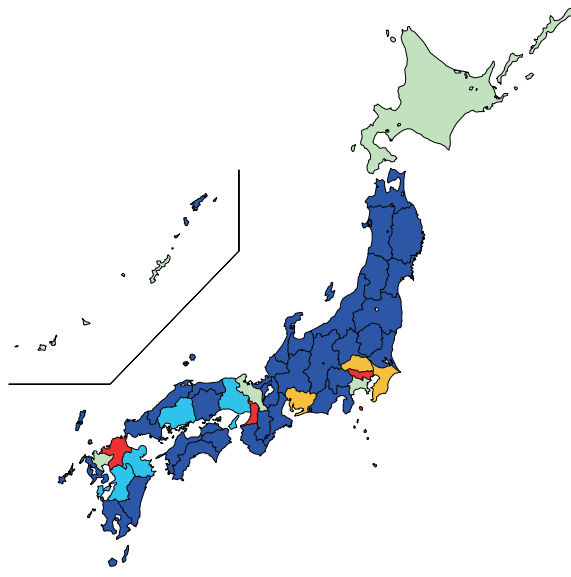

統計表

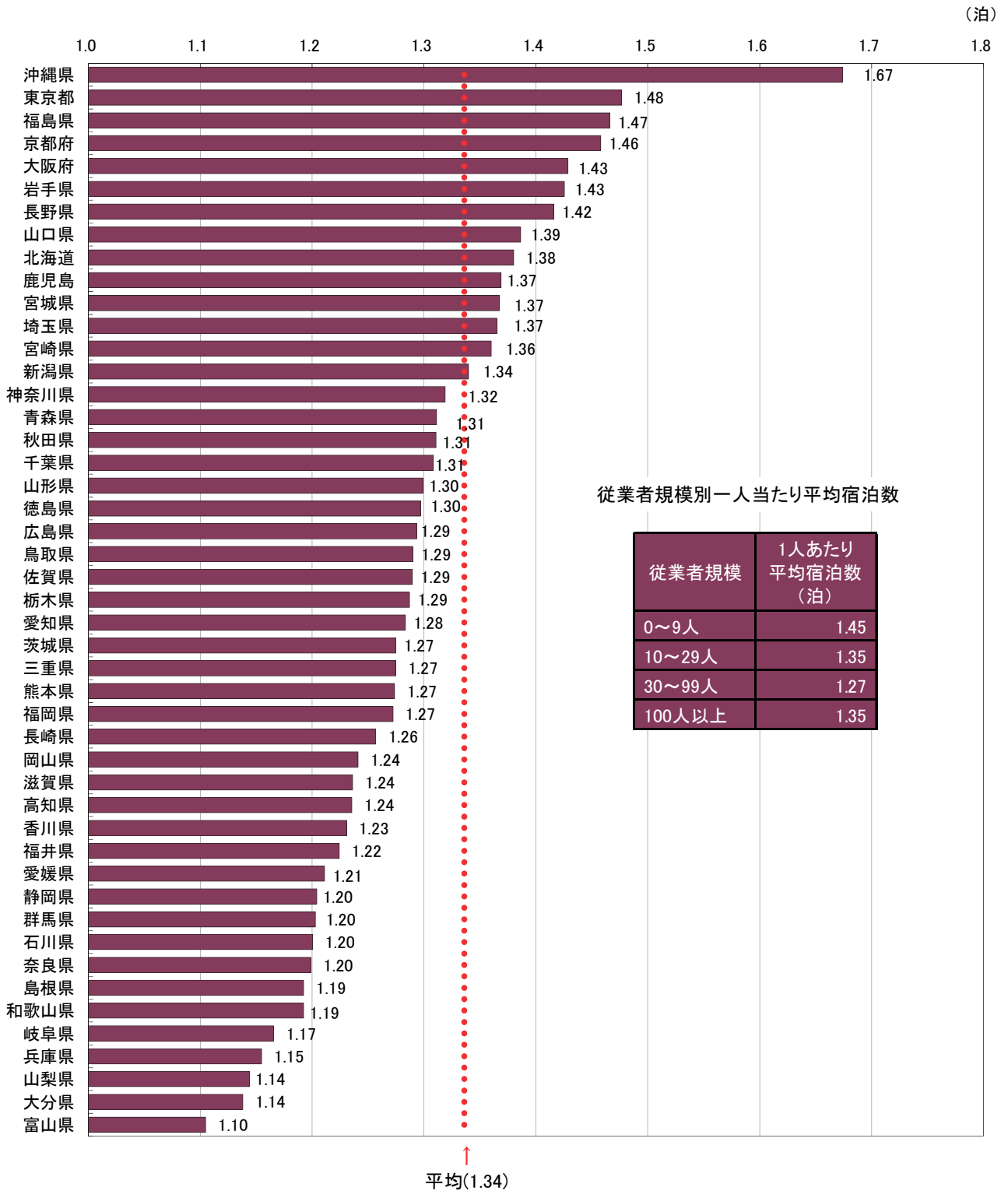
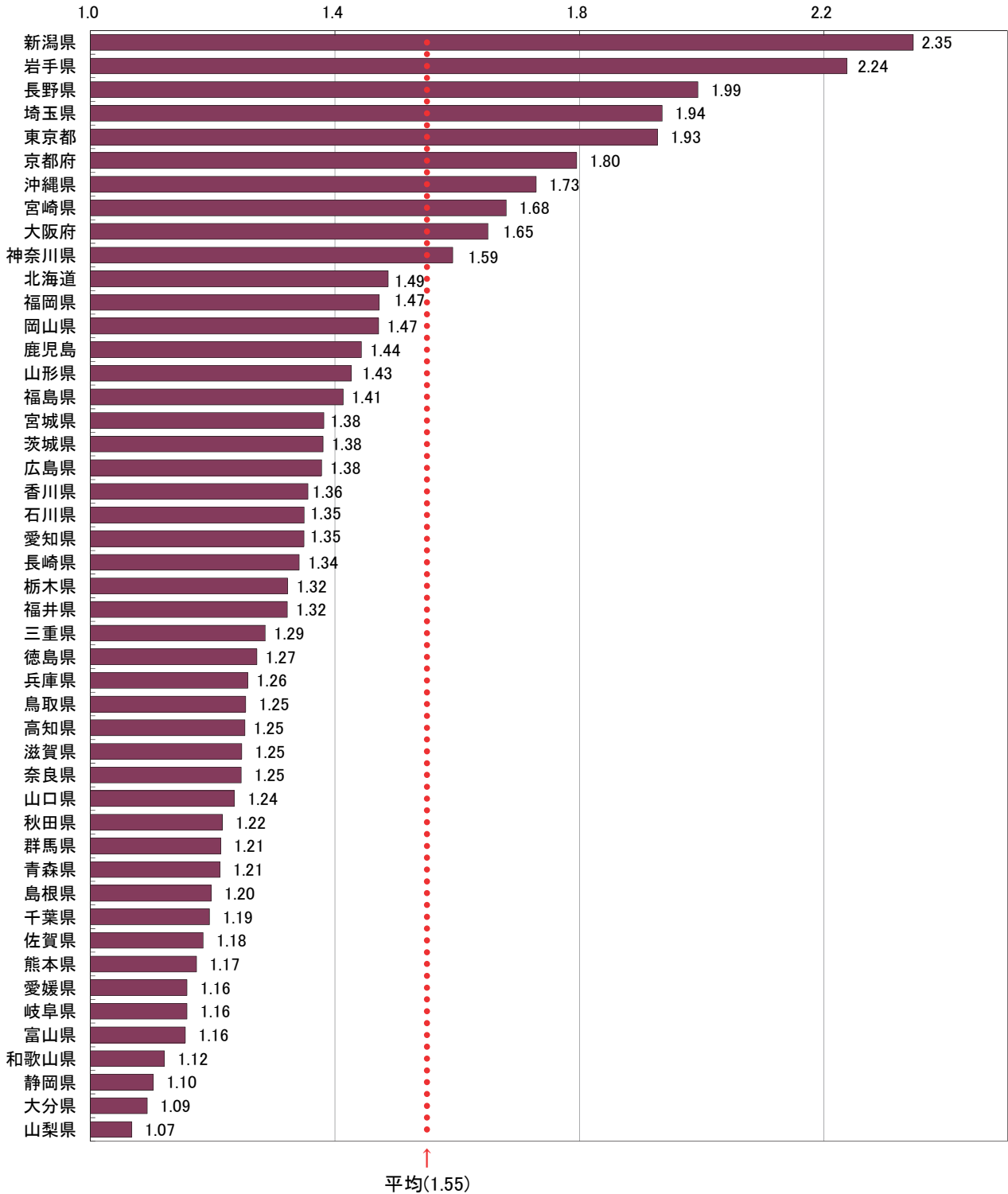
統計表を利用する上での注意

- ここに掲げた統計表の結果数値のうち、客室数、収容人数及び従業者数は平成29年1月1日現在、延べ宿泊者数、実宿泊者数及び泊用客室数は平成29年1月の実績、宿泊目的割合は平成29年1月末日からさかのぼる1年間に利用した宿泊者の割合である。
- ここに掲げた統計表の結果数値は推定値であるため(3~6に掲げる結果数値を除く)、延べ宿泊者数、実宿泊者数、利用客室数及び宿泊目的割合別施設数は一の位を四捨五入して十の位までを、定員稼働率及び客室稼働率は0.01%の位を四捨五入して0.1%の位までを有効数字として表章した。したがって、表中の個々の数字の合計は必ずしも総数と一致しない。なお、施設数、延べ宿泊者数、実宿泊者数、利用客室数、定員稼働率、客室稼働率の表章単位は、それぞれ「施設」、「人泊」、「人」、「室」、「%」、「%」である。
- なお、第1表の一部に掲げた「施設所在地(47区分及び運輸局等)、従業者数(4区分)別施設数」及び参考第13表の一部に掲げた「施設所在地(47区分及び運輸局等)、従業者数(3区分)別施設数」は実数である。
- 参考第2表~参考第4表に掲げた「施設所在地(47区分及び運輸局等)、居住地(47区分及び運輸局等)別延べ宿泊者数」は、調査により回答が得られた施設のうち、従業者数100人以上のものに係る実数であり、未回収分を推定したものではない。
- 参考第5表に掲げた「施設所在地(主な市区町村)、従業者数(3区分)別母集団施設数及び回収施設数」は、市区町村内回収施設数10施設以上の市区町村について表章した。
- 参考第6表~参考第12表に掲げた「施設所在地(主な市区町村)、従業者数(3区分)別延べ宿泊者数、実宿泊者数、外国人延べ宿泊者数、外国人実宿泊者数、定員稼働率、利用客室数、客室稼働率」は、市区町村内回収施設数10施設以上の市区町村についての実数を表章したもので、未回収分を推定したものではない。
- 標準誤差率については、「参考2 主要項目別標準誤差率」を参照。なお、参考第1表については、標準誤差率が30%以上の推定値に*印を付している。利用の際には注意されたい。
- 統計表中に使用されている記号等は、次のとおりである。
「-」は調査又は集計したが、該当数字がないものを示す。
「0」は調査又は集計したが、該当数字が表章単位に満たないものを示す。

第1表 施設所在地(47区分及び運輸局等)、従業者数(4区分)、宿泊目的割合(2区分)別施設数
並びに施設所在地(47区分及び運輸局等)、宿泊施設タイプ(6区分)別施設数

施設所在地(47区分 及び運輸局等)	従業者数(区分)、宿泊目的割合(2区分)										宿泊施設タイプ(6区分)						(施設)
	0~9人		10~29人		30~99人		100人以上		旅館	リゾート ホテル	ビジネス ホテル	シニア ホテル	簡易宿所	会社・団体 の宿泊所			
	総数 1)	観光目的の 宿泊者が 50%未満	1)	観光目的の 宿泊者が 50%以上	1)	観光目的の 宿泊者が 50%未満	1)	観光目的の 宿泊者が 50%以上									
施設所在地 計	50,119	33,180	16,940	11,830	7,047	3,730	3,310	1,450	1,094	18,740	2,220	6,990	1,050	18,660	2,080		
北海道	2,497	1,300	1,290	980	365	130	210	30	72	910	130	510	90	760	80		
青森県	530	220	310	210	105	40	70	30	12	410	30	80	20	110	-		
岩手県	689	340	350	240	119	40	70	30	10	410	30	90	20	120	10		
宮城県	680	330	350	230	132	50	80	40	10	340	30	120	20	160	30		
秋田県	943	310	230	160	119	50	40	30	6	260	20	60	10	170	20		
山形県	878	520	360	280	142	90	50	30	12	510	20	130	20	150	30		
福島県	1,888	1,120	770	620	253	140	110	30	23	790	60	190	10	790	40		
茨城県	664	350	320	190	117	30	90	30	12	410	10	160	10	50	30		
栃木県	1,203	850	320	230	172	130	50	40	15	540	70	140	10	340	100		
群馬県	1,072	850	220	150	137	100	40	30	14	570	50	110	10	270	40		
埼玉県	339	150	190	120	82	70	70	40	10	110	10	120	20	80	-		
千葉県	840	370	900	660	167	80	90	60	52	360	90	160	30	500	50		
東京都	1,559	1,214	840	650	426	100	320	150	94	250	20	570	120	500	30		
神奈川県	1,312	890	420	240	238	110	143	60	44	360	60	200	50	240	290		
新潟県	1,941	1,340	600	470	224	140	90	20	21	1,290	110	190	30	300	10		
富山県	419	290	130	289	90	72	40	10	7	170	10	70	10	150	10		
石川県	624	350	280	200	94	60	40	20	23	230	20	140	10	220	0		
福井県	899	590	310	260	66	40	30	20	5	480	30	60	10	290	20		
山梨県	1,342	1,140	200	1,130	121	60	10	16	20	530	80	60	10	640	30		
長野県	4,200	3,580	620	3,599	3,120	290	100	187	23	1,700	310	160	20	1,630	350		
岐阜県	899	630	270	470	121	60	30	75	20	530	40	70	10	210	10		
静岡県	2,527	1,840	690	520	371	230	150	480	49	1,700	190	250	20	860	230		
愛知県	896	350	550	514	220	236	110	70	31	460	40	300	60	40	30		
三重県	1,249	740	500	392	580	410	80	60	22	540	80	290	10	230	60		
滋賀県	509	390	120	359	89	50	40	45	10	120	40	90	10	190	60		
京都府	1,923	1,580	350	1,492	274	220	60	121	36	570	40	120	80	980	70		
大阪府	693	390	300	346	177	100	100	60	59	100	10	270	60	220	30		
兵庫県	1,403	1,040	360	790	213	130	90	126	53	580	60	170	30	430	120		
奈良県	430	333	80	333	65	60	10	6	10	130	10	70	20	250	0		
和歌山県	646	500	150	490	96	70	30	44	16	310	30	60	0	210	30		
鳥取県	461	340	120	364	50	30	20	10	4	230	10	70	0	130	20		
徳島県	559	250	310	415	98	50	30	42	4	200	10	150	10	190	0		
岡山県	679	390	290	200	91	40	60	53	12	260	50	140	20	260	10		
広島県	743	400	350	330	148	50	100	79	19	210	40	170	20	270	30		
山口県	457	230	230	200	148	40	50	40	14	190	0	110	10	160	20		
徳島県	458	310	150	374	60	30	20	28	3	210	10	70	10	160	0		
香川県	350	350	110	356	57	30	30	34	9	90	10	60	10	270	10		
愛媛県	675	370	300	546	73	30	30	20	13	280	10	110	10	230	30		
高知県	688	460	220	589	410	170	30	29	8	270	30	290	40	200	10		
福岡県	818	420	400	500	62	60	100	105	30	270	10	280	40	200	10		
佐賀県	318	190	130	207	71	50	20	6	6	140	10	60	0	90	10		
長崎県	1,733	1,110	620	1,000	116	50	70	68	20	270	10	130	20	460	20		
熊本県	989	730	260	704	176	110	50	40	15	330	20	140	10	500	50		
大分県	1,056	780	280	829	620	210	100	50	8	370	30	80	0	500	0		
宮崎県	514	310	210	400	69	30	30	39	6	150	10	100	10	250	0		
鹿児島県	1,366	780	580	1,143	121	50	70	84	18	270	50	140	10	870	20		
沖縄県	2,481	2,020	460	1,820	400	131	80	78	49	90	180	150	30	2,020	10		
運輸局等(再掲) ²⁾	2,497	1,200	1,290	980	365	150	210	140	72	910	150	510	90	760	80		
北海道運輸局	5,208	2,840	2,370	3,827	2,100	860	1,730	428	83	2,620	170	660	90	1,500	140		
東北運輸局	8,705	5,750	2,960	6,163	4,500	1,660	800	825	257	3,220	390	1,520	260	2,640	570		
関東運輸局	7,184	5,550	1,630	5,893	4,630	1,660	800	446	74	3,390	440	550	70	2,300	380		
中部運輸局	6,470	4,150	2,320	4,852	3,190	939	500	556	123	2,960	360	980	100	1,620	350		
近畿運輸局	5,604	4,240	1,370	4,031	3,190	840	590	473	186	1,810	190	750	200	2,280	310		
中国運輸局	2,899	1,610	1,290	880	477	160	110	110	30	1,080	60	650	60	920	90		
四国運輸局	2,277	1,490	790	1,865	245	120	130	134	20	840	60	300	40	1,000	40		
九州運輸局	6,794	4,320	2,480	5,328	1,810	486	290	210	103	1,800	180	940	100	3,630	120		
沖縄総合事務局	2,481	2,020	460	1,820	400	131	80	78	49	90	180	150	30	2,020	10		

1) 宿泊目的割合不詳を含む。
2) 長野県は北陸信越運輸局、福井県は中部運輸局に含まれる。

第2表 施設所在地(47区分及び運輸局等)、従業者数(4区分)、宿泊目的割合(2区分)別延べ宿泊者数並びに施設所在地(47区分及び運輸局等)、宿泊目的割合(2区分)別外国人延べ宿泊者数

(人泊)

施設所在地(47区分 及び運輸局等)	従業者数(4区分)、宿泊目的割合(2区分)				宿泊目的割合(2区分)										
	延べ 宿泊者数 1)		10～29人		30～99人		100人以上		うち 外国人延べ 宿泊者数 1)						
	観光目的の 宿泊者が 50%以上 50%未満	観光目的の 宿泊者が 50%未満	観光目的の 宿泊者が 50%以上 50%未満	観光目的の 宿泊者が 50%以上 50%未満	観光目的の 宿泊者が 50%以上 50%未満	観光目的の 宿泊者が 50%以上 50%未満	観光目的の 宿泊者が 50%以上 50%未満								
平成29年1月	36,102,740	18,044,610	18,050,260	2,367,600	2,499,940	10,440,210	3,142,000	7,298,220	5,510,560	9,640,230	6,898,680	2,741,540	6,201,750	3,944,630	2,256,220
北海道	2,747,700	1,776,000	971,700	249,930	101,190	148,740	610,740	239,790	370,960	852,830	1,034,190	913,300	120,890	706,150	183,790
青森県	261,030	70,060	190,960	53,600	7,010	46,600	97,080	13,450	83,620	30,970	68,540	6,870	11,610	5,940	6,060
岩手県	435,840	193,840	242,010	70,180	20,320	49,860	127,770	19,580	108,190	169,350	166,540	6,410	11,390	9,050	2,340
宮城県	663,870	256,350	407,520	24,620	41,320	201,300	269,040	172,380	166,940	102,110	100,700	26,880	16,970	4,780	12,190
秋田県	185,190	71,130	114,060	6,100	7,910	73,380	26,360	47,020	31,960	47,270	18,570	11,850	6,140	4,480	1,660
山形県	372,080	205,210	166,870	72,770	39,980	117,560	60,660	56,900	133,730	72,510	48,020	32,060	14,810	12,200	2,610
福島県	832,010	393,510	438,490	178,090	68,570	109,520	296,740	212,980	107,230	128,340	119,560	8,780	9,610	5,390	4,230
茨城県	329,650	106,910	285,740	63,550	22,910	40,640	140,670	126,040	92,780	38,900	12,620	26,280	9,400	760	8,640
栃木県	668,200	360,900	307,300	142,440	42,200	100,240	143,140	71,650	129,730	111,800	105,960	5,840	17,010	9,650	7,380
群馬県	649,790	466,780	183,010	134,140	115,040	173,590	88,860	84,730	235,020	107,400	103,870	3,180	23,820	19,540	4,280
埼玉県	327,720	30,350	297,370	26,110	7,330	18,780	136,610	3,580	133,030	122,500	3,470	39,040	13,160	4,120	9,040
千葉県	1,644,110	1,114,580	529,530	69,570	34,670	34,900	272,090	106,560	165,530	319,570	230,150	982,880	256,040	146,830	109,210
東京都	4,370,880	1,400,250	2,970,630	277,950	44,450	233,500	1,203,970	239,160	964,810	302,130	1,606,960	792,450	1,388,860	690,090	698,770
神奈川県	1,359,010	582,050	776,960	205,220	68,510	136,710	371,180	97,510	237,660	200,040	344,740	128,750	156,010	83,740	72,270
新潟県	745,190	412,070	333,120	212,670	143,970	68,590	222,990	72,470	150,520	189,930	115,090	80,530	42,130	36,580	5,550
富山県	240,150	82,670	157,490	69,380	8,240	61,140	72,170	53,010	77,380	52,520	27,440	18,490	14,220	7,050	7,170
石川県	546,500	322,390	224,110	55,900	16,180	39,720	153,660	92,790	100,870	115,450	100,410	15,050	42,540	30,390	12,150
福井県	266,860	150,270	116,590	66,770	47,310	19,460	61,330	109,710	61,730	29,050	27,230	1,820	5,420	3,430	1,990
山梨県	446,140	351,840	94,300	71,660	67,000	4,670	126,680	58,950	134,940	83,190	82,170	1,020	111,840	107,660	4,180
長野県	1,533,730	354,950	446,980	406,300	40,680	40,680	577,100	277,100	474,420	385,330	277,880	32,400	174,270	156,640	17,630
岐阜県	469,810	331,060	138,750	85,530	52,110	33,420	133,890	65,580	151,400	116,720	99,000	5,080	86,190	75,660	10,530
静岡県	1,441,920	868,760	573,160	166,950	111,830	55,110	460,360	156,180	304,180	539,240	405,770	133,470	108,760	62,350	46,410
愛知県	1,348,900	252,290	1,096,610	163,570	18,260	145,310	559,980	48,890	511,090	417,320	386,150	208,030	200,030	51,270	148,770
三重県	591,170	336,800	254,380	93,790	55,210	38,580	131,430	36,280	206,610	126,200	119,110	3,960	15,470	10,790	4,680
滋賀県	236,690	128,280	108,410	18,160	7,030	11,120	62,310	21,700	60,610	23,470	23,070	4,400	23,800	16,700	7,100
京都府	1,247,830	962,380	285,450	108,600	20,670	86,930	365,910	206,900	159,020	400,880	332,300	21,610	374,060	320,110	53,950
大阪府	2,490,680	1,120,510	1,370,160	162,330	91,190	71,140	680,090	233,520	474,570	358,750	814,690	437,650	917,840	560,960	356,880
兵庫県	1,093,830	585,580	508,250	215,300	136,130	79,170	282,130	216,000	266,650	138,090	329,750	245,230	103,230	54,710	48,520
奈良県	132,640	103,130	29,510	35,970	7,540	28,430	34,840	1,080	33,610	33,610	28,220	-	21,730	20,340	1,390
和歌山県	328,790	230,120	98,670	41,850	22,200	19,650	93,960	43,740	50,210	86,610	65,320	21,290	106,380	21,760	10,620
鳥取県	220,600	96,600	124,000	41,040	11,320	29,720	69,230	21,850	47,380	20,460	13,460	7,010	9,620	3,790	5,840
島根県	224,740	68,250	156,490	52,510	4,060	48,450	70,140	28,520	41,610	20,280	20,280	3,090	3,090	1,940	1,150
岡山県	367,520	79,450	288,070	47,010	12,480	34,530	155,970	12,830	143,140	125,690	34,250	91,430	23,630	6,130	17,500
広島県	620,990	117,560	503,430	70,000	25,260	44,740	262,550	29,500	233,050	132,200	44,490	107,720	47,560	14,940	32,610
山口県	288,020	104,000	184,020	64,120	18,780	45,340	94,020	15,370	78,650	42,720	27,130	8,800	8,600	6,970	1,630
徳島県	114,400	45,340	69,060	22,910	4,810	18,100	41,020	13,100	27,920	34,320	16,150	16,150	3,880	2,280	2,270
香川県	210,630	83,600	127,030	21,440	16,480	4,960	64,190	10,390	64,900	24,280	50,000	32,450	23,350	9,430	13,920
愛媛県	279,790	102,600	177,190	49,100	20,590	28,500	82,290	7,570	74,720	102,800	42,270	60,540	9,450	5,210	4,240
高知県	159,640	57,080	102,560	22,730	12,430	10,300	69,050	11,790	57,270	40,710	16,390	24,320	2,430	1,290	1,140
福岡県	1,331,520	291,100	1,040,420	167,930	34,870	133,060	466,670	75,180	391,490	435,240	110,110	325,130	276,700	80,810	195,900
佐賀県	238,570	103,390	135,180	47,010	10,520	36,500	74,700	25,820	48,870	92,580	45,290	24,280	30,370	18,270	12,100
長崎県	500,200	216,880	283,310	108,760	24,590	84,170	138,460	104,870	155,400	64,720	90,690	97,570	53,200	33,060	20,140
熊本県	545,130	197,740	347,390	84,830	41,830	43,000	166,040	50,560	115,470	223,780	63,390	160,390	52,280	31,990	20,290
大分県	552,260	361,030	191,230	81,410	71,370	10,040	195,020	75,210	119,820	162,070	110,160	113,770	104,300	122,660	13,220
宮崎県	267,410	95,610	163,900	49,150	6,830	42,320	82,070	62,650	86,720	21,650	49,470	47,710	21,770	14,860	5,980
鹿児島県	544,640	191,290	353,350	110,250	23,150	87,100	172,380	160,530	99,270	101,480	20,860	45,670	22,740	22,740	2,730
沖縄県	1,584,770	1,388,230	196,550	168,330	126,780	41,550	299,020	185,040	113,980	308,800	803,630	803,630	355,650	329,390	26,260
運輸局等(再掲)2)															
北海道運輸局	2,747,700	1,776,000	971,700	249,930	101,190	148,740	610,740	239,790	370,960	852,830	1,034,190	913,300	120,890	706,150	183,790
東北運輸局	2,747,700	1,776,000	971,700	249,930	101,190	148,740	610,740	239,790	370,960	852,830	1,034,190	913,300	120,890	706,150	183,790
関東運輸局	1,190,020	1,539,910	360,110	454,600	166,600	288,000	913,830	232,740	681,090	964,130	447,460	340,980	70,520	41,430	29,090
関西運輸局	3,858,490	4,413,650	5,448,840	990,630	402,100	588,540	2,567,920	689,670	1,878,250	2,981,910	3,180,240	2,081,790	1,236,240	1,062,380	913,750
中部信越運輸局	3,065,570	1,069,660	1,069,660	784,920	574,690	210,230	900,350	421,530	478,820	874,130	598,510	105,000	105,000	230,650	42,510
近畿運輸局	4,118,660	1,939,180	2,179,480	576,600	284,730	291,880	1,383,250	323,650	1,059,600	1,424,290	846,580	734,520	250,300	203,490	212,370
中国運輸局	5,550,460	3,130,010	2,400,460	602,330	372,150	230,180	1,539,240	603,750	933,490	1,677,070	935,980	1,711,830	1,473,030	994,570	478,460
四国運輸局	1,702,870	465,860	1,237,000	274,680	71,910	202,780	663,570	94,940	568,630	512,850	99,060	152,700	92,490	33,760	58,720
九州運輸局	764,460	475,850	288,610	116,170	54,310	61,860	266,950	42,840	224,100	242,450	94,220	138,890	41,650	18,210	20,890
沖縄運輸局	3,979,730	1,457,050	2,514,810	649,340	213,150	436,190	1,								

第3表 施設所在地(47区分及び運輸局等)、従業者数(4区分)、宿泊目的割合(2区分)別実宿泊者数並びに施設所在地(47区分及び運輸局等)、宿泊目的割合(2区分)別外国人実宿泊者数

(人)

施設所在地(47区分及び運輸局等)	従業者数(4区分)、宿泊目的割合(2区分)				宿泊目的割合(2区分)									
	0～9人		10～29人		30～99人		100人以上		うち外国人実宿泊者数 ¹⁾					
	1)	観光目的の宿泊者が50%以上	観光目的の宿泊者が50%未満	1)	観光目的の宿泊者が50%以上	観光目的の宿泊者が50%未満	1)	観光目的の宿泊者が50%以上						
平成29年1月	27,021,820	13,944,700	13,071,090	3,353,300	1,774,980	1,578,320	7,758,910	2,427,660	5,331,250	4,173,430	1,988,090	4,000,270	2,569,140	1,430,720
北海道	1,991,010	1,320,530	670,490	120,570	50,790	69,790	431,570	173,510	258,070	252,150	90,480	598,480	483,110	115,380
青森県	199,070	55,630	143,440	36,360	4,970	31,580	72,080	10,590	61,490	22,160	6,030	9,580	4,620	4,960
岩手県	305,720	145,460	160,260	37,870	13,000	24,870	84,140	16,430	67,710	44,340	17,910	5,090	3,680	1,400
宮城県	485,450	216,480	268,980	29,240	11,590	17,660	140,820	23,930	116,890	86,230	21,730	12,280	4,070	8,210
秋田県	141,270	54,200	87,070	10,810	4,580	6,220	55,540	20,300	35,240	11,640	10,010	5,050	3,710	1,340
山形県	286,410	113,750	172,660	48,360	33,530	14,820	83,190	44,310	38,880	63,720	45,200	10,380	8,790	1,590
福島県	567,450	307,500	259,950	93,820	39,060	54,770	186,350	64,130	122,220	75,920	116,250	6,800	4,490	2,320
茨城県	307,990	89,950	218,040	47,060	18,220	28,840	104,220	11,580	92,640	10,720	21,420	6,810	530	6,280
栃木県	519,110	307,990	211,120	84,030	39,030	45,000	117,300	60,780	56,520	116,210	105,970	12,860	7,630	5,180
群馬県	540,110	397,540	142,570	100,060	89,470	10,590	146,500	77,820	68,680	91,880	89,170	19,630	16,430	3,200
埼玉県	204,040	25,270	214,770	14,590	4,560	10,040	92,530	3,410	89,110	14,760	32,220	6,800	1,440	5,360
千葉県	1,256,600	889,120	367,480	47,270	29,770	17,500	212,040	92,490	119,540	249,360	186,510	214,280	123,550	90,720
東京都	2,959,890	847,530	2,112,360	202,260	26,650	175,610	895,810	188,200	707,600	694,970	504,170	720,450	332,910	387,550
神奈川県	1,030,480	459,900	570,580	128,980	45,530	83,450	284,820	79,490	205,320	167,940	166,940	97,370	49,960	48,000
新潟県	556,170	318,170	238,010	140,020	98,870	41,150	172,950	59,720	113,220	148,590	94,610	17,960	14,850	3,120
富山県	217,360	78,460	138,900	68,210	8,170	60,030	61,870	43,660	69,030	49,640	18,250	12,310	6,040	6,270
石川県	455,250	285,760	169,490	36,010	13,260	22,750	120,650	40,250	80,400	143,070	12,290	31,520	22,160	9,360
福井県	217,990	136,020	81,970	51,240	40,330	10,900	42,260	30,490	39,160	27,150	1,420	4,100	2,740	1,360
山梨県	389,980	317,430	72,550	59,060	55,770	3,290	107,330	62,520	44,820	76,950	76,140	104,750	101,350	3,400
長野県	1,083,050	807,000	276,060	305,200	278,670	26,530	324,240	184,830	139,430	294,170	159,430	87,400	75,590	11,810
岐阜県	403,020	291,230	111,790	71,380	44,950	26,430	114,480	59,180	55,310	130,010	87,150	74,430	65,370	9,060
静岡県	1,197,360	770,880	426,470	136,620	104,780	31,840	358,000	136,690	221,300	457,180	352,420	68,570	60,980	37,620
愛知県	1,051,060	219,800	831,260	118,760	17,610	101,150	416,530	42,790	373,740	224,270	173,890	148,260	41,500	106,770
三重県	463,800	294,340	169,450	62,070	43,260	18,810	114,790	31,650	83,140	183,580	119,180	103,360	3,100	3,200
滋賀県	191,450	113,410	78,040	15,220	6,690	8,530	59,370	18,560	40,810	44,930	68,400	19,080	14,590	4,490
京都府	855,800	665,070	190,720	95,010	83,060	11,960	243,460	107,740	135,720	230,090	13,610	229,810	176,020	32,320
大阪府	1,743,330	779,720	963,610	106,500	53,640	52,850	471,020	159,640	311,380	598,970	246,530	556,110	351,480	204,630
兵庫県	947,180	533,840	413,340	202,570	132,390	70,180	234,910	59,950	174,960	227,030	126,580	82,090	45,160	36,930
奈良県	110,640	90,360	20,280	26,100	6,650	19,450	29,840	29,010	840	30,680	24,020	17,430	16,910	520
和歌山県	275,570	202,090	73,660	30,050	20,570	9,480	73,060	39,170	33,880	75,370	90,590	28,880	20,050	8,830
鳥取県	156,260	81,530	74,730	26,020	6,940	19,090	47,370	14,910	32,470	18,970	13,270	7,670	3,320	4,350
島根県	188,460	61,590	126,870	44,910	3,840	41,070	65,250	12,700	52,550	58,830	19,480	2,580	1,560	1,020
岡山県	296,150	69,190	226,960	30,800	7,680	23,120	124,360	11,220	113,140	107,970	31,930	16,060	3,810	12,250
広島県	480,100	103,520	376,580	39,910	21,140	18,770	197,610	25,530	172,080	128,630	40,100	88,530	16,750	22,240
山口県	207,760	89,920	117,840	37,660	13,960	23,710	62,140	12,180	49,960	74,950	33,000	6,960	5,990	970
徳島県	88,200	40,250	47,960	14,250	3,920	10,340	31,240	11,640	19,600	27,840	14,860	3,050	1,930	1,120
香川県	171,130	74,650	96,480	17,300	13,060	4,230	57,860	9,700	48,160	49,990	45,980	17,220	7,070	10,140
愛媛県	231,010	92,960	138,040	31,230	17,140	14,090	69,390	6,710	62,680	88,460	39,060	8,160	4,850	3,300
高知県	129,200	47,740	81,460	16,660	10,700	5,960	57,270	9,450	47,820	33,140	18,990	11,940	1,060	880
福岡県	1,046,500	232,530	813,970	143,070	30,760	112,310	350,530	63,880	286,650	344,000	261,500	187,910	153,510	135,340
佐賀県	89,250	95,750	89,250	30,820	9,640	21,180	58,500	22,640	35,860	73,780	29,930	25,640	15,890	9,750
長崎県	397,930	190,210	207,720	83,370	19,440	63,940	102,950	29,830	73,110	123,230	88,380	39,650	28,660	10,990
熊本県	427,940	177,850	250,090	61,780	38,300	23,490	130,530	45,360	85,180	174,180	119,090	61,440	44,550	15,590
大分県	485,210	330,330	154,880	71,560	64,770	6,790	170,740	101,610	69,130	137,930	104,980	124,340	112,540	11,810
宮崎県	1,328,730	708,870	619,860	32,840	5,580	27,260	62,310	47,990	66,540	16,790	34,920	12,940	9,160	3,370
鹿児島県	946,680	840,300	106,370	59,080	15,330	46,550	119,360	102,980	129,570	78,440	89,860	31,640	18,080	13,570
沖縄県	946,680	840,300	106,370	86,540	76,180	10,350	199,820	130,310	69,510	210,050	187,080	205,670	192,850	12,820
運輸局等(再掲) ²⁾														
北海道運輸局	1,991,010	1,320,530	670,490	120,570	50,790	69,790	431,570	173,510	258,070	252,150	90,480	598,480	483,110	115,380
東北運輸局	1,985,380	951,920	1,033,460	296,650	106,730	149,920	622,120	179,700	442,420	740,430	366,190	491,180	29,360	19,820
関東運輸局	7,244,210	3,334,470	3,909,470	683,310	308,990	374,310	1,960,530	546,300	1,414,230	2,275,500	1,494,880	1,183,530	633,830	549,690
北陸信越運輸局	2,311,840	1,489,390	822,450	549,440	398,970	150,470	679,370	303,010	376,720	708,900	497,540	337,760	118,630	30,570
中部運輸局	3,333,220	1,712,270	1,620,950	440,070	250,930	189,140	1,046,050	282,070	763,980	1,210,000	751,820	427,440	209,670	158,010
近畿運輸局	4,124,150	2,384,490	1,739,660	475,440	303,000	172,440	1,111,660	436,770	674,890	1,264,500	710,690	338,510	624,210	287,720
中国運輸局	1,328,730	405,750	922,980	179,300	53,550	125,750	496,740	76,590	424,150	182,380	125,140	67,990	26,950	40,840
四国運輸局	619,540	255,600	363,940	179,440	44,810	34,630	371,510	178,260	199,440	83,410	124,890	35,030	14,910	15,450
九州運輸局	3,137,060	1,249,700	1,881,320	482,540	181,020	301,520	994,920	261,940	732,980	1,049,240	404,240	466,690	207,860	200,400
沖縄総合事務局	946,680	840,300	106,370	86,540	76,180	10,350	199,820	130,310	69,510	210,050	187,080	205,670	192,850	12,820

¹⁾ 宿泊目的割合不詳を含む。
²⁾ 長野県は北陸信越運輸局、福井県は中部運輸局に含まれる。

第4表 施設所在地(47区分及び運輸局等)、宿泊施設タイプ(6区分)別延べ宿泊者数
並びに施設所在地(47区分及び運輸局等)、宿泊施設タイプ(6区分)別外国人延べ宿泊者数

(人泊)

施設所在地(47区分 及び運輸局等)	延べ 宿泊者数 1)						外国人延べ 宿泊者数 1)						宿泊施設タイプ(6区分)																					
	旅館	リゾート ホテル	ビジネス ホテル	シティ ホテル	簡易宿所	会社・団体の 宿泊所	旅館	リゾート ホテル	ビジネス ホテル	シティ ホテル	簡易宿所	会社・団体の 宿泊所	旅館	リゾート ホテル	ビジネス ホテル	シティ ホテル	簡易宿所	会社・団体の 宿泊所																
平成29年1月	36,102,740	6,926,500	5,693,810	15,488,660	5,907,940	1,539,880	6,201,750	714,230	945,440	2,132,710	2,121,200	270,100	18,040	2,747,700	610,410	509,120	933,990	593,900	593,900	82,310	17,150	642,470	206,800	177,610	213,800	2,121,200	264,630	1,230	21,310	5,800				
北海道	1,644,110	124,270	882,720	311,130	273,450	40,090	11,940	256,040	370	61,250	44,810	570	70	2,477,000	76,540	509,120	933,990	593,900	593,900	82,310	17,150	642,470	206,800	177,610	213,800	2,121,200	264,630	1,230	21,310	5,800				
青森県	435,840	70,120	48,020	158,160	17,770	4,310	11,610	5,410	160	4,780	1,230	20	-	663,870	186,580	48,020	323,490	51,340	41,040	16,750	3,910	16,970	2,460	6,520	8,000	4,270	720	80	0	0				
秋田県	185,190	67,020	7,690	78,220	22,640	8,440	1,180	6,140	3,510	3,800	3,510	410	0	372,080	189,440	21,110	130,770	20,650	6,120	4,000	14,810	10,550	1,670	2,050	450	450	80	10	0	0				
山形県	832,010	286,110	131,420	308,380	25,820	65,790	14,490	9,610	3,480	3,460	4,220	4,800	0	392,650	96,090	9,160	239,750	39,970	480	3,090	3,090	3,090	0	0	340	340	340	270	0	0	0			
茨城県	668,200	218,200	122,650	228,960	17,110	10,330	70,950	17,010	7,310	7,080	250	160	30	649,790	309,670	115,750	158,480	21,750	39,610	4,530	11,270	8,130	3,500	20	0	7,080	250	160	30	0	0			
栃木県	327,720	23,930	8,920	240,700	45,850	8,310	13,160	280	530	6,110	2,480	3,740	-	1,644,110	124,270	882,720	311,130	273,450	40,090	11,940	256,040	370	61,250	44,810	570	44,810	148,970	70	70	0	0			
千葉県	4,370,880	99,600	49,730	2,435,040	1,578,650	170,460	1,388,860	37,400	1,388,860	31,860	16,800	590,490	1,470	4,370,880	99,600	49,730	2,435,040	1,578,650	170,460	11,940	256,040	370	61,250	44,810	570	44,810	148,970	70	70	0	0			
東京都	1,359,010	136,630	175,700	646,140	283,150	42,000	74,440	156,010	13,970	22,140	52,370	2,440	110	1,359,010	136,630	175,700	646,140	283,150	42,000	74,440	156,010	13,970	22,140	52,370	2,440	52,370	64,960	2,440	110	110	0	0		
神奈川県	745,190	296,930	117,920	251,590	47,970	24,500	42,130	17,890	13,820	17,890	13,820	5,230	200	745,190	296,930	117,920	251,590	47,970	24,500	42,130	17,890	13,820	5,230	200	2,840	2,840	2,840	5,230	200	0	0	0		
富山県	240,150	55,120	13,880	140,090	23,980	3,890	3,190	14,220	1,400	2,020	5,300	1,660	200	240,150	55,120	13,880	140,090	23,980	3,890	3,190	14,220	1,400	2,020	5,300	1,660	5,300	3,640	10,690	2,750	0	0	0		
石川県	546,500	210,440	24,590	237,950	52,970	18,930	1,630	42,540	8,860	4,490	8,860	190	0	546,500	210,440	24,590	237,950	52,970	18,930	1,630	42,540	8,860	4,490	8,860	190	19,750	10,690	2,750	0	0	0			
福井県	266,860	122,980	37,420	87,710	10,630	5,870	5,420	10,630	5,870	5,420	10,630	190	0	266,860	122,980	37,420	87,710	10,630	5,870	5,420	10,630	5,870	5,420	10,630	190	16,550	590	190	0	0	0			
山梨県	446,140	181,050	114,330	102,630	7,490	34,770	5,870	111,840	47,250	43,190	13,660	120	70	446,140	181,050	114,330	102,630	7,490	34,770	5,870	111,840	47,250	43,190	13,660	120	22,740	4,120	20,340	70	70	0	0		
長野県	1,533,730	543,400	461,010	314,300	43,130	118,890	53,000	174,270	43,770	83,230	22,740	20,340	70	1,533,730	543,400	461,010	314,300	43,130	118,890	53,000	174,270	43,770	83,230	22,740	20,340	11,700	10,760	9,730	190	190	0	0		
岐阜県	469,810	192,710	96,620	124,280	26,620	23,950	5,440	86,190	35,240	18,380	10,760	9,730	450	469,810	192,710	96,620	124,280	26,620	23,950	5,440	86,190	35,240	18,380	10,760	9,730	10,760	11,700	10,760	9,730	190	190	0	0	
静岡県	1,441,920	458,660	330,170	463,170	75,090	36,960	77,880	108,760	11,130	108,760	11,130	560	450	1,441,920	458,660	330,170	463,170	75,090	36,960	77,880	108,760	11,130	108,760	11,130	560	21,220	21,220	560	450	450	0	0		
愛知県	1,348,930	109,730	43,440	850,830	298,080	31,180	15,630	200,030	3,990	10,510	102,570	370	80	1,348,930	109,730	43,440	850,830	298,080	31,180	15,630	200,030	3,990	10,510	102,570	370	102,570	91,510	35,520	391,430	58,100	2,750	2,750	0	0
三重県	591,170	197,710	131,870	221,190	15,710	10,970	13,720	15,470	4,050	5,730	3,680	60	0	591,170	197,710	131,870	221,190	15,710	10,970	13,720	15,470	4,050	5,730	3,680	60	3,680	1,940	1,940	60	0	0	0		
滋賀県	236,690	63,140	34,370	101,240	29,710	2,530	23,800	7,870	2,660	4,860	8,370	10	10	236,690	63,140	34,370	101,240	29,710	2,530	23,800	7,870	2,660	4,860	8,370	10	4,860	8,370	10	10	0	0	0		
京都府	1,247,830	232,610	50,190	451,000	398,640	101,960	13,430	374,060	50,470	5,820	108,510	57,670	600	1,247,830	232,610	50,190	451,000	398,640	101,960	13,430	374,060	50,470	5,820	108,510	57,670	108,510	150,980	150,980	57,670	600	600	0	0	
大阪府	2,490,680	52,440	225,990	1,268,180	787,080	150,410	6,580	917,840	22,880	37,050	405,630	58,100	2,750	2,490,680	52,440	225,990	1,268,180	787,080	150,410	6,580	917,840	22,880	37,050	405,630	58,100	391,430	391,430	58,100	2,750	2,750	0	0	0	
兵庫県	1,093,830	289,090	134,750	396,420	188,310	60,600	23,660	103,230	16,640	9,850	40,140	920	160	1,093,830	289,090	134,750	396,420	188,310	60,600	23,660	103,230	16,640	9,850	40,140	920	40,140	35,520	35,520	40,140	160	160	0	0	
奈良県	132,640	32,480	18,040	45,600	29,560	6,960	21,730	3,430	3,430	3,430	3,430	1,090	0	132,640	32,480	18,040	45,600	29,560	6,960	21,730	3,430	3,430	3,430	1,090	3,430	4,690	9,150	1,090	1,090	0	0	0		
和歌山県	328,790	126,250	77,400	96,500	12,290	6,910	32,380	11,550	5,190	13,160	13,160	1,600	0	328,790	126,250	77,400	96,500	12,290	6,910	32,380	11,550	5,190	13,160	13,160	1,600	13,160	13,160	870	870	1,600	0	0		
鳥取県	201,600	82,180	12,900	91,660	10,870	3,830	160	9,620	3,070	1,310	4,730	70	0	201,600	82,180	12,900	91,660	10,870	3,830	160	9,620	3,070	1,310	4,730	70	4,730	450	450	70	0	0	0		
島根県	224,740	60,150	1,380	138,660	14,680	7,730	2,130	3,090	1,350	20	1,150	0	0	224,740	60,150	1,380	138,660	14,680	7,730	2,130	3,090	1,350	20	1,150	0	1,150	570	570	0	0	0	0		
岡山県	367,520	47,230	15,990	241,040	51,550	9,830	23,630	9,100	9,300	370	16,320	4,700	350	367,520	47,230	15,990	241,040	51,550	9,830	23,630	9,100	9,300	370	16,320	4,700	16,320	4,700	4,700	350	350	0	0		
広島県	620,990	62,210	27,670	363,630	129,310	35,050	3,120	47,560	2,470	2,090	18,640	6,450	20	620,990	62,210	27,670	363,630	129,310	35,050	3,120	47,560	2,470	2,090	18,640	6,450	17,900	17,900	310	310	6,450	6,450	0	0	
山口県	288,020	74,070	8,330	166,870	16,400	20,610	1,740	8,600	4,670	1,200	1,740	650	20	288,020	74,070	8,330	166,870	16,400	20,610	1,740	8,600	4,670	1,200	1,740	650	1,740	1,740	310	310	650	650	0	0	
徳島県	114,400	25,550	12,400	61,670	11,300	2,780	700	3,880	1,820	110	1,460	40	0	114,400	25,550	12,400	61,670	11,300	2,780	700	3,880	1,820	110	1,460	40	1,460	450	450	40	40	0	0		
香川県	279,790	31,790	33,840	100,360	28,450	13,630	2,570	23,350	1,770	2,930	10,300	4,500	0	279,790	31,790	33,840	100,360	28,450	13,630	2,570	23,350	1,770	2,930	10,300	4,500	10,300	3,850	3,850	4,500</					

第5表 施設所在地(47区分及び運輸局等)、宿泊施設タイプ(6区分) 別実宿泊者数
並びに施設所在地(47区分及び運輸局等)、宿泊施設タイプ(6区分) 別外国人実宿泊者数

(人)

施設所在地(47区分 及び運輸局等)	実宿泊者数 1)						外国人実宿泊者数 1)						
	旅館	リゾート ホテル	ビジネス ホテル	シティ ホテル	簡易宿所	会社・団体の 宿泊所	旅館	リゾート ホテル	ビジネス ホテル	シティ ホテル	簡易宿所	会社・団体の 宿泊所	
平成29年1月	27,021,820	5,709,880	4,260,790	11,426,510	4,205,510	371,720	4,000,270	562,490	623,420	1,397,200	1,258,350	154,770	4,030
北海道	1,991,010	468,230	373,570	664,780	425,410	48,170	598,480	159,540	110,280	139,860	179,700	8,460	650
青森県	199,070	54,770	3,060	123,610	15,220	-	9,580	4,580	90	3,860	1,040	20	-
岩手県	305,720	44,950	44,950	106,410	34,020	4,850	5,090	1,880	1,880	5,650	520	60	0
宮城県	485,450	159,260	43,180	217,630	41,070	2,670	12,280	1,340	2,230	5,650	3,010	50	0
秋田県	141,270	50,890	5,990	58,990	18,780	5,810	830	3,030	270	1,180	350	210	0
山形県	286,410	156,590	15,670	91,040	16,480	3,890	10,380	7,990	750	1,310	300	40	10
福島県	567,450	200,760	109,260	200,860	30,220	6,000	6,800	1,960	3,310	4,480	200	270	0
茨城県	307,990	73,430	7,640	192,400	28,670	3,340	6,810	370	0	4,480	1,950	0	0
栃木県	519,110	187,810	101,770	183,510	13,020	9,650	12,860	6,030	1,510	4,910	190	160	20
群馬県	540,110	272,640	92,470	123,090	18,520	3,750	19,630	9,900	6,460	2,810	430	20	0
埼玉県	240,040	17,360	7,760	172,800	36,670	5,460	6,800	180	490	3,480	1,370	1,280	-
千葉県	1,256,600	104,020	646,690	220,760	241,020	33,990	214,280	320	40,050	36,660	137,040	180	30
東京都	2,959,890	70,790	31,660	1,746,170	965,410	125,340	720,450	21,310	7,150	338,900	330,850	21,070	1,190
神奈川県	1,030,480	119,380	145,050	474,440	209,150	23,000	58,810	10,910	17,070	34,900	33,180	1,790	80
新潟県	556,170	233,670	79,690	186,500	37,400	14,490	17,960	10,660	2,990	1,600	1,440	1,270	0
富山県	217,360	52,900	13,530	124,610	19,530	3,890	12,310	1,300	1,500	4,880	2,970	1,660	10
石川県	455,250	199,600	20,870	182,920	41,170	9,390	31,520	7,980	280	13,640	7,590	2,030	0
福井県	217,990	106,610	33,030	63,370	8,820	4,830	4,100	1,270	1,180	1,080	470	100	0
山梨県	389,980	166,240	105,650	81,150	6,500	25,790	104,750	44,820	10,180	12,740	70	6,940	0
長野県	1,083,050	396,810	283,130	250,480	33,140	78,710	87,400	22,310	39,490	15,860	2,670	7,030	60
岐阜県	403,400	166,740	86,400	102,420	23,990	18,910	74,430	30,300	16,990	8,940	10,420	7,590	180
静岡県	1,197,360	401,790	285,260	351,190	60,920	32,300	65,890	10,030	10,030	33,610	16,410	560	300
愛知県	1,051,060	87,680	41,400	645,150	235,800	26,780	148,260	14,580	1,390	76,440	66,480	300	700
三重県	463,800	152,290	117,480	161,920	12,110	10,210	12,030	3,360	4,480	2,810	1,330	50	0
滋賀県	191,450	56,810	30,800	75,220	21,410	2,400	19,080	6,640	2,630	3,500	6,280	10	10
京都府	853,800	180,890	40,820	305,280	251,460	66,910	208,340	30,960	4,090	65,190	78,500	29,330	280
大阪府	1,743,330	43,230	169,680	910,160	519,430	97,210	556,110	17,900	26,550	261,790	219,980	29,640	250
兵庫県	947,180	267,240	124,330	327,420	152,200	55,410	82,090	14,300	7,740	32,090	27,370	400	140
奈良県	110,640	28,380	15,810	35,820	25,330	5,300	17,430	2,650	3,090	2,880	8,250	550	0
和歌山県	275,750	109,760	65,180	75,330	8,150	11,500	28,880	10,430	4,740	11,360	800	1,540	0
鳥取県	156,260	69,320	12,180	63,370	8,640	2,590	7,670	2,610	1,240	3,380	370	70	0
島根県	188,460	53,670	1,030	116,380	11,610	2,280	2,580	1,280	20	1,020	260	0	0
岡山県	296,150	40,380	12,140	190,860	42,340	8,680	16,060	1,670	310	10,530	3,340	220	0
広島県	480,100	44,410	21,720	273,970	111,060	26,510	34,510	2,140	1,560	12,100	14,210	4,500	20
山口県	207,760	62,170	7,080	108,800	14,000	14,690	6,960	4,050	1,090	1,050	270	470	0
徳島県	88,200	21,670	11,910	42,000	9,790	2,450	3,050	1,620	70	1,020	320	20	0
香川県	171,130	28,430	31,750	74,560	24,020	10,530	17,220	1,690	2,330	7,780	2,560	360	0
愛媛県	231,010	71,980	7,870	115,950	20,130	7,790	8,160	4,320	110	2,420	910	80	40
高知県	129,200	31,310	9,960	67,800	16,830	3,290	1,940	750	200	740	170	80	-
福岡県	1,046,500	44,790	67,180	715,380	184,920	25,030	187,910	1,890	25,040	106,470	53,150	1,110	250
佐賀県	185,000	70,290	28,500	79,560	3,370	3,130	25,640	10,120	6,090	8,840	410	180	0
熊本県	397,930	99,250	99,250	185,270	34,260	16,270	2,500	6,400	13,550	11,130	4,450	4,420	0
長崎県	427,940	90,670	52,260	238,260	28,950	16,540	44,550	8,430	16,850	10,890	5,800	2,580	0
大分県	485,210	188,880	124,450	149,740	12,210	5,650	124,340	56,460	42,330	20,810	1,170	3,560	10
宮崎県	196,610	25,310	41,450	110,830	10,720	8,250	12,940	470	7,240	3,200	790	1,240	0
鹿児島県	397,880	90,200	40,710	220,360	34,460	10,800	31,640	8,470	5,230	12,240	4,720	720	270
沖縄県	946,680	14,250	549,580	218,010	97,150	66,370	205,670	3,200	113,640	54,340	24,590	9,760	140
運輸局等(再掲) 2)													
北海道運輸局	1,991,010	468,230	373,570	664,780	425,410	48,170	598,480	159,540	110,280	139,860	179,700	8,460	650
東北運輸局	1,985,380	737,460	222,110	798,540	145,920	68,830	49,180	19,790	8,530	14,780	5,430	640	10
関東運輸局	7,244,210	1,138,680	3,972,300	3,194,320	1,188,960	255,400	1,183,530	93,830	112,900	438,940	505,070	31,430	1,330
北陸信越運輸局	2,311,840	882,970	397,230	744,500	131,240	106,480	149,200	42,250	44,250	35,970	14,670	12,000	750
中部運輸局	3,333,220	915,110	563,580	1,324,050	341,550	93,030	337,430	48,550	61,730	122,890	95,100	8,610	550
近畿運輸局	4,124,150	686,310	446,610	1,729,230	977,970	238,730	911,930	82,940	48,840	376,810	341,180	61,470	690
中国運輸局	1,328,730	269,970	54,150	753,380	187,640	57,800	67,790	11,770	4,210	28,080	18,460	5,260	20
四国運輸局	1,328,730	269,970	54,150	753,380	187,640	57,800	67,790	11,770	4,210	28,080	18,460	5,260	20
九州運輸局	3,137,060	570,530	453,800	1,699,380	308,880	85,670	18,790	466,690	116,320	173,580	70,190	13,820	530
沖縄総合事務局	946,680	14,250	549,580	218,010	97,150	66,370	205,670	3,200	113,640	54,340	24,590	9,760	140

1) 宿泊施設タイプ不詳を含む。
2) 長野県は北陸信越運輸局、福井県は中部運輸局に含まれる。

第6表 施設所在地(47区分及び運輸局等)、従業員数(4区分)、宿泊目的割合(2区分)、宿泊目的割合(2区分)別定員稼働率
並びに施設所在地(47区分及び運輸局等)、宿泊施設タイプ(6区分)別定員稼働率

施設所在地(47区分 及び運輸局等)	従業員数(区分)、宿泊目的割合(2区分)										宿泊施設タイプ(6区分)						会社・団体 の宿泊所			
	0～9人		10～29人		30～99人		100人以上		旅館	リゾート ホテル	ビジネス ホテル	シティ ホテル	簡易宿所							
	定員稼働率 1)	観光目的の 宿泊者が 50%未満	観光目的の 宿泊者が 50%以上	1)	観光目的の 宿泊者が 50%未満	観光目的の 宿泊者が 50%以上	1)	観光目的の 宿泊者が 50%未満						観光目的の 宿泊者が 50%以上	1)	観光目的の 宿泊者が 50%未満		観光目的の 宿泊者が 50%以上		
平成29年1月	34.6	27.8	45.6	14.2	10.3	21.8	41.0	29.9	52.8	43.7	35.8	50.5	47.4	60.3	30.6	38.9	56.2	58.1	10.5	15.5
北海道	43.9	45.6	41.0	16.4	18.4	17.1	44.5	39.1	48.9	48.2	43.6	64.9	64.0	71.8	30.3	50.6	94.5	64.2	16.8	15.5
青森県	25.8	15.7	33.7	17.8	8.5	23.0	30.7	18.0	36.7	33.0	25.7	64.9	16.4	32.9	7.3	7.3	42.3	27.3	6.8	-
岩手県	27.5	21.1	36.3	15.4	10.5	19.8	34.7	17.8	45.9	33.5	27.2	26.7	23.8	40.2	20.9	23.2	49.6	43.0	15.3	7.4
秋田県	18.6	11.9	28.6	4.8	3.5	6.6	21.7	14.0	31.4	25.1	15.3	36.2	22.5	55.3	13.1	12.3	41.4	47.6	6.4	2.1
山形県	27.3	19.2	29.7	11.3	9.4	15.1	27.5	25.3	30.3	32.1	24.8	32.9	28.6	47.0	19.1	23.1	43.9	41.2	3.4	21.1
福島県	29.0	17.2	39.2	13.4	8.9	18.7	33.8	12.0	48.4	36.0	27.2	39.0	34.8	49.9	35.2	35.2	54.8	51.4	13.1	19.9
茨城県	26.4	19.9	42.8	15.5	6.8	33.6	25.9	17.9	46.9	40.5	27.4	42.5	34.8	47.6	15.0	38.9	47.5	45.2	7.1	9.5
栃木県	27.7	25.4	36.1	15.1	16.5	10.0	35.0	25.6	56.9	38.2	35.1	31.1	30.5	59.8	19.3	38.2	53.4	48.0	15.2	30.4
群馬県	42.9	41.6	45.9	7.9	4.7	32.2	57.4	17.5	47.0	45.7	17.9	59.6	54.1	54.6	24.3	33.2	63.0	53.4	4.7	3.9
千葉県	42.9	41.6	45.9	7.9	4.7	32.2	57.4	17.5	47.0	45.7	17.9	59.6	54.1	54.6	24.3	33.2	63.0	53.4	4.7	3.9
東京都	36.9	31.6	44.1	14.9	11.8	14.7	63.4	61.2	63.9	64.2	65.7	61.0	60.6	62.6	19.5	57.9	65.7	60.4	31.2	8.6
神奈川県	22.5	18.8	29.7	12.6	12.1	13.7	33.1	20.5	43.9	27.8	24.4	41.6	45.5	35.3	34.1	45.8	52.7	60.3	8.5	21.8
新潟県	23.8	13.9	38.0	16.8	3.6	33.5	28.6	14.5	43.9	36.4	24.4	33.3	33.5	38.3	39.8	25.3	43.7	39.8	2.0	23.9
富山県	32.0	29.1	37.3	15.6	11.4	10.4	31.5	37.0	49.5	36.2	30.1	36.5	36.5	56.5	17.2	36.5	47.8	56.4	8.9	15.5
石川県	22.6	16.5	22.1	5.3	5.9	2.2	26.0	20.0	39.9	34.1	31.8	34.1	34.0	54.9	16.0	25.7	46.9	38.1	5.1	15.7
福井県	27.9	20.4	33.3	12.1	12.3	10.6	30.5	26.1	41.5	34.1	30.0	52.6	46.8	57.1	18.8	35.0	49.5	45.6	8.6	10.7
長野県	30.1	25.3	37.1	13.6	11.6	18.5	35.5	26.1	55.0	34.9	31.4	40.5	40.5	44.6	21.0	35.4	54.7	51.2	13.0	37.0
岐阜県	30.1	26.0	39.4	10.8	10.8	13.4	37.4	23.9	49.1	48.6	38.3	40.1	37.0	50.5	26.8	35.1	51.1	46.6	6.1	18.9
静岡県	44.7	26.1	53.5	21.9	6.1	32.5	53.9	25.9	61.3	48.6	41.7	56.0	62.1	68.4	16.6	32.1	58.0	62.4	15.6	25.1
三重県	27.3	22.6	37.8	10.9	9.9	14.8	29.3	15.0	44.3	26.6	16.7	33.4	32.5	64.3	18.3	17.8	45.1	32.6	7.3	12.7
滋賀県	40.0	37.9	49.3	15.5	15.9	13.6	41.3	32.4	49.5	49.5	47.6	58.0	59.2	64.1	24.4	25.5	68.3	59.4	20.7	9.9
京都府	66.4	61.9	70.6	34.8	29.2	46.4	66.5	60.0	70.6	73.4	74.0	72.1	69.9	74.8	35.8	67.8	72.3	76.3	35.8	9.7
大阪府	32.9	26.0	47.4	17.2	14.2	26.5	40.5	19.4	60.5	40.9	34.7	50.4	43.6	52.3	27.0	34.9	58.3	54.5	9.8	10.8
兵庫県	19.6	18.2	26.4	4.6	4.6	36.4	14.9	14.9	3.2	25.5	25.5	40.5	40.5	-	13.5	40.6	41.3	38.6	3.4	0.0
奈良県	20.5	17.3	36.2	6.9	4.5	18.4	29.5	19.2	55.5	34.9	35.0	24.6	23.6	55.6	13.8	34.0	47.0	47.9	6.7	13.8
和歌山県	22.0	14.0	45.9	10.8	3.8	36.3	34.4	19.8	51.9	27.3	22.9	27.0	21.9	49.1	16.9	25.0	47.7	51.8	2.5	0.9
鳥取県	26.2	26.2	39.1	16.1	2.7	27.8	31.1	14.6	42.1	37.3	23.8	30.0	30.0	49.1	17.8	25.0	46.6	41.5	5.1	29.1
岡山県	35.2	11.2	45.1	8.7	3.3	21.8	45.1	17.7	53.5	22.1	23.8	35.9	26.3	58.0	12.6	9.7	49.7	42.9	4.9	26.9
広島県	35.2	17.0	47.5	17.5	9.4	33.5	38.9	14.6	49.3	36.8	26.6	52.1	33.6	57.0	23.0	21.8	51.0	59.7	9.0	8.9
山口県	39.2	20.8	37.3	20.1	15.1	23.3	35.2	15.0	48.9	29.0	23.9	30.8	28.4	41.4	20.9	16.6	46.2	38.6	16.2	3.4
徳島県	17.9	10.9	30.8	7.7	2.4	17.8	28.2	15.8	44.4	27.5	17.2	23.3	23.3	41.4	10.7	20.3	40.1	39.8	9.1	6.6
香川県	23.6	14.8	38.8	6.7	6.1	10.3	31.4	12.2	42.1	31.2	20.0	38.6	36.5	43.2	15.4	26.4	48.1	38.1	5.3	17.1
愛媛県	24.1	14.9	30.7	8.9	5.1	9.6	30.6	13.4	44.3	42.5	29.9	28.8	22.5	51.3	14.4	17.5	43.2	29.4	4.0	36.8
高知県	19.6	11.9	30.7	6.5	3.1	17.1	34.3	10.6	44.3	28.3	19.4	38.6	34.2	38.3	15.8	35.0	49.2	36.1	5.3	-
福岡県	47.6	30.3	56.7	18.5	9.2	25.0	61.4	35.4	71.4	61.4	46.8	68.7	62.6	67.7	16.0	46.3	68.4	68.8	5.4	28.5
佐賀県	37.3	28.1	49.6	31.4	16.0	43.4	32.2	19.3	49.7	41.1	41.1	37.8	37.7	38.9	39.3	37.7	56.8	43.4	6.8	12.9
長崎県	29.2	21.8	39.6	16.0	7.3	24.3	36.9	22.6	47.8	37.3	23.5	39.8	39.8	39.5	15.6	26.4	58.8	52.3	8.1	7.1
熊本県	32.4	20.0	49.9	16.4	11.3	29.3	36.9	22.5	51.3	43.5	26.0	59.4	60.1	53.0	20.1	44.9	56.1	47.8	4.7	8.6
大分県	37.0	33.3	47.0	18.8	20.1	13.1	42.7	31.5	55.0	39.3	34.7	54.6	60.1	27.5	17.8	31.8	42.6	36.1	6.4	0.6
宮崎県	28.5	19.4	37.7	15.1	4.8	22.9	34.2	18.8	45.9	45.3	29.2	53.5	27.3	58.6	22.8	21.4	58.1	46.9	8.5	11.0
鹿児島県	30.3	20.2	41.5	15.7	7.1	23.2	41.8	18.7	53.6	41.2	27.7	34.4	31.1	58.6	22.8	21.4	58.1	46.9	8.5	11.0
沖縄県	43.1	42.9	44.3	17.4	15.8	25.4	47.0	43.4	54.1	49.2	47.9	55.8	55.9	43.6	26.4	50.0	59.9	60.4	12.2	12.5
運輸局等(再掲) ²⁾	43.9	45.6	41.0	16.4	15.4	17.1	44.5	39.1	48.9	48.2	43.6	64.9	64.0	71.8	30.3	50.6	94.5	64.2	16.8	15.5
北海道運輸局	26.7	19.8	36.6	13.5	8.6	20.3	34.1	19.3	41.4	34.7	25.7	32.1	34.1	49.9	19.3	25.9	49.5	41.1	12.4	11.5
東北運輸局	40.2	31.9	50.8	14.1	8.7	24.5	46.2	31.1	56.3	49.2	40.2	56.0	53.2	61.3	19.7	44.7	58.9	59.4	12.1	19.6
関東運輸局	23.8	20.7	33.4	12.8	11.8	16.3	31.9	24.1	47.3	32.7	28.8	41.8	41.4	43.3	18.6	34.1	46.1	43.1	8.0	11.7
中部運輸局	32.1	24.5	44.2	13.1	9.9	19.1	42.4	23.6	56.1	41.7	36.3	53.5	36.2	57.4	21.9	33.5	53.4	55.8	8.5	18.8
近畿運輸局	40.9	33.8	56.3	16.2	13.1	26.6	44.8	31.2	62.7	46.7	46.7	53.7	49.2	68.8	21.7	39.1	62.9	64.9	16.5	10.0
中国運輸局	29.1	15.3	44.0	13.9	5.9	27.3	37.3	15.4	48.9	34.9	23.8	40.0	28.0	55.5	17.9	16.2	48.9	51.2	7.7	7.7
四国運輸局	21.8	13.4	35.1	7.7	5.0	14.6	31.5	14.6	42.2	33.8	22.8	32.9	29.9	43.2	14.4	23.7	46.0	33.8	3.7	25.3
九州運輸局	36.0	25.0	48.2	17.5	10.8	25.0	44.4	25.5	57.6	46.6	32.2	45.1	38.9	62.8	22.7	35.1	60.6	56.8	6.8	13.2
沖縄総合事務局	43.1	42.9	44.3	17.4	15.8	25.4	47.0	43.4	54.1	49.2	47.9	55.8	55.9	43.6	26.4	50.0	59.9	60.4	12.2	12.5

¹⁾宿泊目的割合不詳を空白。
²⁾長野県は北陸信越運輸局、福井県は中部運輸局に含まれる。

第7表 施設所在地(47区分及び運輸局等)、従業者数(4区分)、宿泊目的割合(2区分)、宿泊利用客数並びに施設所在地(47区分及び運輸局等)、宿泊施設タイプ(6区分) 別利用客数

Table with columns: 施設所在地(47区分及び運輸局等), 利用客数, 0~9人, 10~29人, 30~99人, 100人以上, 旅費, リノートホテル, ビジネスホテル, シェアホテル, 簡易宿所, 会社・団体の宿泊所. Rows list prefectures and transport bureaus.

1) 宿泊目的割合不詳を空白とする。2) 長野県は北陸信越運輸局、福井県は中部運輸局に含まれる。

第8表 施設所在地(47区分及び運輸局等)、従業員数(2区分)、宿泊目的割合(2区分)別客室稼働率
並びに施設所在地(47区分及び運輸局等)、宿泊施設タイプ(6区分)別客室稼働率

施設所在地(47区分 及び運輸局等)	従業員数(区分)、宿泊目的割合(2区分)										宿泊施設タイプ(6区分)						会社・団体 の宿泊所		
	客室稼働率 ①)		0～9人		10～29人		30～99人		100人以上		旅館		リゾート ホテル		ビジネス ホテル			シティ ホテル	
	観光目的の 宿泊者が 50%以上	観光目的の 宿泊者が 50%未満	観光目的の 宿泊者が 50%以上	観光目的の 宿泊者が 50%未満	観光目的の 宿泊者が 50%以上	観光目的の 宿泊者が 50%未満	観光目的の 宿泊者が 50%以上	観光目的の 宿泊者が 50%未満	観光目的の 宿泊者が 50%以上	観光目的の 宿泊者が 50%未満	観光目的の 宿泊者が 50%以上	観光目的の 宿泊者が 50%未満	観光目的の 宿泊者が 50%以上	観光目的の 宿泊者が 50%未満	観光目的の 宿泊者が 50%以上	観光目的の 宿泊者が 50%未満		観光目的の 宿泊者が 50%以上	観光目的の 宿泊者が 50%未満
平成29年1月	52.1	43.3	59.6	25.6	18.5	35.9	62.1	55.2	65.9	66.6	64.1	80.5	71.1	32.2	51.1	65.6	68.9	30.1	23.2
北海道	58.1	61.7	54.3	24.7	19.2	27.4	64.1	62.7	65.7	80.2	64.1	80.5	78.9	45.8	61.3	64.0	71.7	25.5	24.9
青森県	41.0	26.4	46.9	33.0	8.4	41.0	46.6	44.4	47.2	30.1	46.6	25.1	38.0	31.0	9.8	30.3	36.0	11.4	4.3
岩手県	45.0	32.7	53.1	26.4	11.0	32.7	57.8	41.5	40.4	44.4	46.6	42.6	58.0	53.7	38.2	59.1	50.6	30.5	-
宮城県	47.8	35.9	53.1	18.4	15.8	20.1	57.8	41.5	47.8	52.4	48.2	48.2	63.1	22.3	32.0	60.7	55.5	21.7	11.0
秋田県	37.1	22.1	41.2	9.1	7.1	10.5	47.4	42.9	33.9	61.4	42.2	47.5	71.2	55.3	14.9	50.1	56.3	10.8	5.8
山形県	38.7	31.1	44.9	19.6	14.2	25.0	53.3	43.8	40.5	51.7	47.5	47.5	56.0	30.1	30.9	52.6	49.3	7.8	29.0
福島県	43.0	28.2	53.9	21.8	9.2	32.8	57.8	43.8	49.2	49.2	47.6	47.6	60.9	31.9	41.3	66.3	66.3	10.1	37.4
茨城県	46.8	26.7	53.2	22.5	12.5	30.0	62.8	41.8	68.1	54.5	41.0	54.5	58.5	21.9	45.0	58.5	58.9	7.0	11.4
栃木県	44.0	30.8	60.1	24.2	11.0	43.2	56.5	54.1	62.1	46.7	53.1	46.7	66.4	31.1	36.5	66.0	61.0	7.9	31.2
群馬県	60.6	20.2	68.0	25.8	22.2	22.2	68.2	54.2	54.1	66.8	69.2	66.8	72.8	33.7	44.2	60.8	59.0	21.2	9.8
千葉県	60.6	59.5	61.9	15.5	9.1	44.8	60.7	52.6	64.1	74.6	77.1	77.1	70.3	33.7	73.8	64.8	71.7	19.0	19.7
東京都	72.1	68.4	73.6	45.4	17.4	54.9	73.3	71.8	73.7	74.6	77.1	77.1	70.3	27.6	64.4	64.8	71.7	19.0	19.7
神奈川県	58.3	63.1	68.3	36.5	20.7	47.5	65.7	65.7	68.3	69.4	64.8	69.4	76.0	33.8	54.5	68.1	70.8	32.1	27.8
新潟県	36.1	26.6	44.2	19.9	16.0	25.9	46.4	40.0	50.2	57.9	64.8	65.7	53.1	23.9	43.2	53.2	44.0	15.0	24.4
富山県	39.8	24.6	46.8	34.7	23.8	43.6	46.4	45.8	42.5	43.7	48.9	43.7	45.9	22.1	38.5	49.7	46.9	27.6	27.6
石川県	48.7	45.7	51.2	23.8	20.7	25.1	52.9	37.7	48.9	56.3	53.8	53.8	69.5	41.9	37.8	57.5	60.5	8.8	45.3
福井県	33.9	25.9	41.3	11.4	14.3	6.7	46.4	46.4	58.1	50.6	50.6	48.0	65.8	22.9	36.4	60.6	43.4	4.1	21.0
山梨県	29.3	40.6	40.6	7.6	8.1	4.9	44.4	33.9	56.4	50.1	49.8	50.1	64.4	25.4	42.4	53.2	45.3	6.6	21.0
長野県	33.5	27.2	52.8	16.5	15.7	20.9	47.1	56.2	62.6	58.8	57.1	58.8	65.2	24.7	42.4	58.6	57.3	12.7	13.8
岐阜県	44.7	39.7	44.8	23.5	17.2	33.1	54.4	50.5	61.6	59.1	59.9	59.9	51.2	32.3	59.1	63.2	64.8	20.1	62.6
静岡県	47.1	40.0	40.0	19.9	17.3	24.5	61.7	56.2	60.6	56.1	56.4	56.4	55.6	42.9	48.3	61.3	53.8	10.1	23.7
愛知県	62.1	44.8	66.1	48.8	8.3	51.7	64.3	59.8	65.8	62.1	64.3	62.1	78.7	25.9	40.8	68.1	69.9	42.4	37.9
三重県	42.6	35.8	48.8	21.1	18.4	23.6	52.7	31.5	58.8	43.7	42.4	42.4	42.4	32.5	40.8	52.4	64.8	13.6	23.8
滋賀県	40.4	29.3	52.0	14.1	4.3	30.9	49.2	29.1	58.1	52.5	51.1	51.1	70.9	29.1	32.2	53.9	62.8	3.2	9.5
京都府	57.3	55.6	61.6	24.8	26.2	21.5	74.3	68.9	77.4	68.8	68.8	68.8	72.8	36.8	36.4	75.3	67.1	33.8	22.4
大阪府	76.2	75.0	76.9	54.0	51.8	56.8	79.3	78.9	70.4	80.0	80.9	80.9	79.3	51.0	85.0	77.6	82.8	81.0	21.0
兵庫県	51.3	41.1	60.3	28.7	20.1	42.8	67.4	53.6	63.3	63.0	63.0	63.0	62.1	48.7	62.0	69.0	67.2	13.2	15.0
奈良県	38.9	36.1	46.7	34.4	9.0	50.7	51.8	51.8	-	53.6	53.6	53.6	-	24.0	63.8	52.1	83.2	8.7	0.0
和歌山県	36.9	28.8	55.5	14.9	7.5	37.0	52.9	35.0	47.6	42.6	42.6	42.6	68.2	23.4	49.6	62.1	57.4	11.1	19.7
鳥取県	42.7	27.0	58.8	26.3	9.1	48.5	56.4	51.2	66.3	49.1	41.9	41.9	58.2	30.5	41.9	59.5	65.3	9.2	2.2
徳島県	47.2	30.4	54.9	31.1	4.2	42.1	60.7	59.3	67.2	63.5	63.5	63.5	68.4	31.5	20.5	60.8	57.4	10.0	47.7
岡山県	46.4	19.6	59.5	16.2	5.0	30.2	64.5	37.4	65.4	56.9	47.4	47.4	68.4	21.7	11.0	64.1	54.6	16.6	4.0
広島県	58.5	31.8	63.6	34.4	22.0	43.6	68.1	68.1	50.0	65.5	65.5	65.5	70.3	34.9	27.8	61.2	71.2	26.7	9.3
山口県	48.8	35.1	50.3	33.3	15.9	38.0	58.7	43.9	57.4	51.3	51.0	51.0	51.7	36.2	30.0	59.8	52.0	25.6	3.7
香川県	34.8	19.4	48.2	19.1	3.7	35.1	58.7	44.8	57.4	33.7	33.7	33.7	51.7	19.5	28.0	53.3	42.1	48.2	8.9
愛媛県	44.0	28.5	55.5	14.7	14.2	16.6	50.2	38.6	37.2	58.3	61.5	61.5	55.5	26.2	45.5	61.8	48.7	12.3	28.3
高知県	43.0	26.6	52.2	21.5	13.4	29.3	51.0	43.3	50.2	50.0	50.0	50.0	50.4	23.9	30.3	59.5	55.9	6.9	52.0
福岡県	65.8	22.4	68.4	13.3	10.3	19.1	68.7	68.7	49.4	54.9	54.9	54.9	59.3	23.9	30.3	56.6	60.1	2.9	-
佐賀県	57.7	47.8	63.0	46.2	24.8	53.8	72.9	66.6	69.4	62.3	64.7	64.7	72.6	21.7	61.7	71.7	76.2	17.3	39.9
熊本県	46.4	34.5	54.4	30.1	12.0	38.4	56.0	40.2	66.6	48.9	48.3	48.3	64.8	44.1	61.9	69.7	59.8	11.2	2.7
鹿児島県	53.8	37.1	64.3	30.9	25.1	38.9	61.5	69.6	60.3	62.3	62.3	62.3	64.8	35.6	40.5	68.4	65.6	18.8	12.7
大分県	53.2	48.1	58.9	29.0	30.4	23.8	58.6	48.3	62.8	72.0	71.8	71.8	72.6	50.1	57.7	64.4	58.0	8.5	11.7
宮崎県	47.4	28.1	55.2	31.8	8.7	41.4	61.2	62.1	66.5	29.9	30.0	30.0	27.5	33.0	32.7	57.8	44.7	10.4	2.7
鹿児島県	47.4	31.9	56.5	29.6	11.7	38.9	65.8	40.7	66.7	49.5	44.9	44.9	65.8	36.8	30.7	64.1	57.8	17.7	23.0
沖縄県	57.2	56.3	61.7	26.9	24.1	38.0	67.8	65.5	74.3	71.2	71.1	71.1	76.0	28.8	67.4	74.3	66.5	17.9	34.7
運輸局等(再掲) ²⁾	58.1	61.7	54.3	24.7	19.2	27.4	64.1	62.7	65.7	80.2	64.1	80.5	78.9	45.8	61.3	64.0	71.7	25.5	24.9
北海道運輸局	42.7	30.1	50.2	21.9	11.1	29.9	53.8	33.0	61.1	47.9	44.0	44.0	58.9	31.7	34.6	57.2	58.9	15.6	22.9
東北運輸局	59.3	49.0	66.3	27.0	14.0	41.9	68.4	60.9	72.0	71.2	68.4	68.4	75.0	31.5	47.2	70.6	72.6	29.8	29.8
関東運輸局	37.1	29.1	47.5	19.7	15.7	28.2	49.4	36.8	56.4	42.9	42.9	42.9	55.9	26.3	52.1	55.3	51.0	12.4	15.0
中部運輸局	49.9	38.8	57.5	24.3	16.1	38.9	59.7	55.5	63.0	58.5	58.5	58.5	66.0	45.7	45.7	65.1	65.1	25.6	25.6
近畿運輸局	59.7	52.5	67.5	30.0	23.2	41.6	64.5	66.6	72.6	69.5	66.7	66.7	74.9	33.2	54.1	72.4	73.7	35.1	16.9
中国運輸局	48.3	28.2	57.2	17.5	11.0	39.8	41.5	39.8	41.5	60.1	60.5	60.5	67.6	30.8	21.3	59.9	63.4	10.1	10.1
四国運輸局	40.3	24.5	51.4	27.7	10.9	27.5	52.3	27.0	61.8	51.4	48.8	48.8	54.8	24.0	39.9	58.3	54.8	6.6	40.9
九州運輸局	54.5	40.5	62.0	34.0	20.4	42.4	68.2	64.0	69.6	56.7	49.2	49.2	69.4	37.1	45.2	67.3	67.2	15.5	20.8
沖縄総合事務局	57.2	56.3	61.7	26.9	24.1	38.0	67.8	65.5	74.3	71.2	71.2	71.2	76.0	28.8	67.4	74.3	66.5	17.9	34.7

¹⁾ 宿泊目的割合不詳を含む。
²⁾ 長野県は北陸信越運輸局、福井県は中部運輸局に含まれる。

第9表 施設所在地(47区分及び運輸局等)、宿泊目的の割合(2区分)、居住地(2区分) 別延べ宿泊者数(人泊)

施設所在地(47区分 及び運輸局等)	延べ 宿泊者数 (1)、2)		宿泊目的の割合(2区分) 居住地(2区分)				観光目的の宿泊者が50%未満			
			観光目的の宿泊者が50%以上		観光目的の宿泊者が50%未満		観光目的の宿泊者が50%以上		観光目的の宿泊者が50%未満	
	県内 1)	県外 1)	2)	県内	県外	2)	県内	県外		
平成29年1月	36,102,740	7,719,250	26,967,730	18,044,610	3,602,970	13,848,080	18,050,260	4,113,900	13,114,160	
北海道	2,747,700	1,011,480	1,713,990	1,776,000	526,380	1,248,820	971,700	485,100	465,170	
青森県	261,030	91,730	162,840	70,060	28,560	41,350	190,960	63,170	121,490	
岩手県	435,840	173,660	253,490	193,840	92,850	100,620	242,010	80,800	152,870	
宮城県	663,870	210,860	423,360	256,350	128,680	116,500	407,520	82,180	308,860	
秋田県	185,190	68,040	113,730	71,130	29,410	41,690	114,060	38,640	72,040	
山形県	372,060	118,670	231,780	205,210	76,560	108,330	166,870	42,110	123,450	
福島県	832,010	244,840	545,640	393,510	135,390	252,150	438,490	109,450	293,490	
茨城県	392,650	94,750	281,810	106,910	35,230	69,350	285,740	59,520	212,450	
栃木県	668,200	161,210	474,500	360,900	76,960	265,740	307,300	84,260	208,760	
群馬県	649,790	129,900	502,960	466,780	88,680	365,860	183,010	41,220	137,100	
埼玉県	327,720	74,900	232,140	30,350	13,280	17,070	297,370	215,060	102,310	
千葉県	1,644,110	219,510	1,303,800	1,114,580	125,150	882,010	529,530	94,350	421,790	
東京都	4,370,880	854,750	3,221,050	1,400,250	242,560	1,108,410	2,970,630	612,190	2,112,640	
神奈川県	1,359,010	350,060	958,780	582,050	155,480	407,500	776,960	194,580	551,280	
新潟県	745,190	225,680	506,760	412,070	118,620	292,290	333,120	107,060	214,470	
富山県	240,150	63,500	172,080	82,670	38,220	44,450	157,490	25,290	127,630	
石川県	546,500	110,980	408,300	322,390	81,930	235,880	224,110	29,050	172,420	
福井県	266,860	57,160	206,660	150,270	36,820	113,450	116,590	20,340	93,200	
山梨県	446,140	51,680	370,340	351,840	29,220	299,220	94,300	22,530	71,120	
長野県	1,533,730	275,910	1,236,770	1,178,780	174,820	985,670	354,950	101,100	251,100	
岐阜県	469,810	74,960	388,050	331,060	48,500	276,850	138,750	26,460	111,190	
静岡県	1,441,920	275,780	1,138,590	868,760	141,020	702,770	573,160	134,760	435,820	
愛知県	1,348,900	363,480	874,100	252,290	118,440	125,340	1,096,610	245,050	748,750	
三重県	591,170	102,760	477,430	336,800	55,170	270,750	254,380	47,590	206,680	
滋賀県	236,690	38,980	193,350	128,280	22,900	104,910	108,410	16,080	88,440	
京都府	1,247,830	119,130	1,113,390	962,380	78,280	868,790	285,450	40,850	244,600	
大阪府	2,490,680	301,950	2,060,040	1,120,510	102,220	941,640	1,370,160	199,730	1,118,400	
兵庫県	1,093,850	272,980	757,020	585,580	182,140	357,070	508,250	90,830	399,960	
奈良県	132,640	12,860	117,600	103,130	10,640	92,030	29,510	2,220	25,570	
和歌山県	328,790	43,570	270,320	230,120	28,870	194,420	98,670	14,700	75,900	
鳥取県	201,600	37,700	162,260	96,600	17,070	78,770	105,000	20,630	83,490	
島根県	224,740	58,640	166,100	68,250	13,720	54,530	156,490	44,920	111,570	
岡山県	367,520	75,820	291,700	79,450	18,310	61,150	288,070	57,520	230,550	
広島県	620,990	132,150	485,410	117,560	33,400	84,160	503,430	98,750	401,250	
山口県	288,020	60,010	208,310	104,000	27,230	76,150	184,020	32,780	132,160	
徳島県	114,400	17,580	87,340	45,340	5,400	31,660	69,060	12,180	55,680	
香川県	210,650	32,130	162,660	83,600	13,180	68,650	127,030	18,950	94,010	
愛媛県	279,790	58,520	203,670	102,600	18,170	79,810	177,190	40,340	123,860	
高知県	159,640	41,720	105,580	57,080	12,940	35,460	102,560	28,780	70,130	
福岡県	1,331,520	294,890	990,010	291,100	86,210	202,840	1,040,420	208,680	787,170	
佐賀県	238,570	33,500	196,930	103,390	14,020	89,370	135,180	19,480	107,560	
長崎県	500,200	89,070	389,340	216,880	32,710	180,380	283,310	56,360	208,950	
熊本県	545,130	125,350	412,450	197,740	50,380	141,840	347,390	74,970	270,610	
大分県	552,260	79,490	441,920	361,030	38,740	307,060	191,230	40,750	134,870	
宮崎県	267,410	81,930	185,480	95,610	29,350	66,260	163,930	50,210	113,730	
鹿児島県	544,640	144,650	398,480	191,290	52,310	138,200	353,350	92,340	260,280	
沖縄県	1,584,770	160,390	1,367,450	1,388,230	116,940	1,220,850	1,96,550	43,450	146,600	
運輸局等(再掲) 3)										
北海道運輸局	2,747,700	1,011,480	1,713,990	1,776,000	526,380	1,248,820	971,700	485,100	465,170	
東北運輸局	2,750,020	907,800	1,732,850	1,190,100	491,440	660,650	1,559,910	416,360	1,072,200	
関東運輸局	9,858,490	1,936,750	7,345,370	4,413,650	766,500	3,415,180	5,444,840	1,170,250	3,930,190	
北陸信越運輸局	3,065,570	676,080	2,323,910	1,995,910	413,590	1,558,290	1,069,660	262,500	765,620	
中部運輸局	4,118,660	874,150	3,084,820	1,939,180	399,590	1,489,160	2,179,480	474,200	1,595,850	
近畿運輸局	5,530,460	789,470	4,511,720	3,130,010	425,050	2,558,860	2,400,460	364,420	1,952,850	
中国運輸局	1,702,870	364,320	1,313,770	465,860	109,720	354,760	1,237,000	254,600	959,010	
四国運輸局	3,979,730	149,950	559,250	288,610	49,680	215,570	475,850	100,260	343,690	
九州運輸局	3,979,730	848,870	3,014,600	1,457,500	303,720	1,125,940	2,514,810	542,770	1,883,170	
沖縄総合事務局	1,584,770	160,390	1,367,450	1,388,230	116,940	1,220,850	1,96,550	43,450	146,600	

1) 宿泊目的の割合不詳を含む。
 2) 居住地不詳を含む。
 3) 長野県は北陸信越運輸局、福井県は中部運輸局に含まれる。

第10表 施設所在地(47区分及び運輸局等)、宿泊施設タイプ(6区分)、居住地(2区分) 別延べ宿泊者数

(入泊)

施設所在地(47区分 及び運輸局等)	延べ 宿泊者数 (1,2)		旅館		リゾートホテル		ビジネスホテル		シティホテル		簡易宿所		会社・団体の宿泊所						
	県内 1)	県外 1)	2)	県内	2)	県内	2)	県内	2)	県内	2)	県内	2)	県内	2)				
平成29年1月	36,102,740	7,719,250	26,097,730	2,099,290	4,751,650	5,693,810	803,600	4,671,730	15,488,650	3,247,490	11,517,990	5,907,940	1,050,220	4,649,820	1,589,880	452,350	974,530	154,760	370,040
北海道	2,747,700	1,011,480	1,713,990	297,720	310,100	509,120	116,850	392,270	933,990	410,530	504,020	593,900	136,300	457,600	82,310	39,880	42,230	9,460	7,890
東北	2,610,030	1,123,590	1,623,940	317,600	446,640	4,240	1,580	2,690	139,410	48,410	104,990	17,770	7,050	107,200	4,310	1,340	1,170	290	30
関東	4,558,940	1,735,660	2,823,940	86,710	71,310	70,120	21,660	48,450	348,160	134,140	213,990	41,940	13,140	27,540	16,750	5,580	11,170	3,030	880
中部	6,663,870	2,103,860	4,259,940	100,140	75,270	48,020	22,690	52,330	323,490	59,920	249,570	51,340	11,070	40,270	50,530	14,020	36,510	3,910	1,660
近畿	1,851,990	680,940	1,133,730	22,180	41,450	7,690	4,120	3,570	178,220	27,290	150,930	22,640	6,820	15,820	6,460	1,940	1,940	1,180	20
中国	372,080	118,670	231,780	69,600	101,950	131,120	8,180	103,980	130,770	30,500	100,270	20,650	5,260	11,660	6,120	3,730	4,400	2,760	1,280
四国	832,010	244,840	545,640	286,110	170,550	211,420	23,450	103,890	308,380	73,460	199,530	25,820	7,100	18,710	65,790	22,970	42,270	4,000	10,690
九州	392,650	161,210	271,810	115,400	170,990	91,660	3,700	5,460	229,750	51,390	177,360	39,970	11,190	28,780	3,330	130	3,330	1,970	1,970
北海道運輸局	649,790	247,500	474,900	218,200	155,930	122,650	24,000	95,720	155,510	17,170	121,570	17,170	5,960	11,150	10,360	3,180	7,150	2,190	49,040
東北運輸局	327,720	74,900	232,240	23,930	8,690	8,920	3,680	5,240	240,700	34,610	212,570	45,850	12,590	30,790	8,310	1,770	6,550	250	4,270
関東運輸局	1,644,110	1,303,360	124,270	38,350	88,070	882,720	65,470	719,140	311,130	60,630	237,110	273,450	39,930	233,520	40,090	15,740	19,720	11,940	8,780
中部運輸局	4,370,880	854,750	3,232,050	99,600	68,410	49,730	15,150	34,580	2,435,040	406,470	1,850,490	1,578,650	334,420	1,150,180	170,640	70,040	89,290	6,910	28,100
近畿運輸局	1,359,010	350,060	958,780	40,120	188,130	117,920	14,310	103,610	646,140	149,780	480,970	283,150	66,990	200,430	42,000	28,730	33,270	2,250	50,220
中国運輸局	745,190	225,680	506,760	106,620	188,130	117,920	14,310	103,610	251,590	75,330	165,700	47,970	18,840	29,130	24,500	15,070	15,070	1,150	5,120
四国運輸局	240,150	63,500	172,080	55,120	110,980	132,880	8,890	4,540	140,090	23,100	112,420	23,980	2,420	21,560	3,890	3,240	3,190	1,800	1,390
九州運輸局	546,500	110,980	408,300	210,440	142,400	245,940	4,800	15,200	237,950	29,270	186,040	52,970	7,490	50,250	18,930	5,070	13,860	1,080	550
北海道支庁	266,860	57,160	206,660	122,980	83,910	37,420	2,520	34,900	87,710	10,850	73,810	10,630	1,630	7,330	3,570	4,170	2,250	1,120	1,130
東北支庁	446,140	51,680	370,340	181,050	164,320	114,330	3,830	88,730	102,630	24,300	77,670	7,490	1,630	5,860	34,770	3,570	29,510	2,570	1,430
関東支庁	1,533,730	275,910	1,236,770	543,400	395,860	461,010	28,030	430,740	314,300	90,610	242,330	43,130	10,800	32,330	21,330	118,890	110,010	53,000	2,550
中部支庁	4,698,510	74,960	3,888,050	192,710	158,290	96,620	15,170	81,450	1,242,500	24,470	98,720	23,950	4,130	22,490	23,950	22,900	22,900	5,440	4,000
近畿支庁	1,441,920	265,780	1,138,590	83,340	364,010	330,170	55,240	264,690	603,810	100,990	603,810	298,080	18,840	58,250	36,960	6,480	30,470	77,880	11,790
中国支庁	348,900	363,480	874,100	109,730	47,780	43,440	23,600	108,270	850,830	190,950	603,810	298,080	3,160	12,550	10,970	17,170	14,010	15,630	4,060
四国支庁	594,170	102,760	477,430	197,710	158,870	131,870	23,600	108,270	221,190	38,390	182,700	15,710	3,160	12,550	7,160	3,800	7,160	5,850	7,870
九州支庁	236,690	38,980	193,350	63,140	52,910	34,370	6,070	38,990	83,890	29,710	62,420	23,470	6,240	23,470	2,530	740	1,310	2,230	3,470
北海道庁	1,247,830	119,130	913,990	232,610	113,390	34,370	6,070	38,990	1,009,590	159,160	886,820	179,620	17,000	381,640	101,960	11,980	89,180	13,430	9,640
東北庁	2,490,680	301,950	2,060,040	52,440	37,720	25,990	9,410	206,580	1,268,190	139,550	1,063,130	787,080	79,620	600,900	150,410	47,200	57,240	6,580	2,100
関東庁	1,093,830	272,920	757,020	289,090	180,810	134,750	39,230	87,730	396,420	73,970	304,370	188,310	35,960	152,350	60,600	11,580	19,240	23,660	7,180
中部庁	3,236,400	12,860	3,249,320	32,480	4,920	27,560	1,500	16,540	45,600	3,040	40,840	29,560	2,410	27,160	6,960	990	5,510	0	0
近畿庁	328,790	43,570	270,320	126,250	107,750	77,400	8,810	68,580	96,500	10,290	72,070	9,450	2,890	6,570	12,290	1,980	10,310	6,910	5,610
中国庁	1,622,260	37,700	1,262,560	82,180	66,660	12,900	4,200	12,480	138,660	19,590	118,070	10,870	2,470	8,400	3,830	420	2,480	0	160
四国庁	224,740	58,640	166,100	60,150	46,930	1,380	390	900	138,660	36,710	101,950	14,680	3,670	3,870	3,860	2,130	3,860	780	1,350
九州庁	367,520	75,820	292,700	11,110	36,130	15,990	5,190	46,530	194,500	51,550	143,070	8,480	5,340	1,880	30	4,990	5,340	1,880	30
北海道支庁	620,990	182,150	488,110	14,520	47,680	27,670	12,520	15,140	363,630	69,380	290,970	129,310	21,170	108,140	35,050	12,510	22,500	3,120	2,000
東北支庁	288,020	60,010	208,310	19,160	54,910	8,530	1,550	6,780	166,870	29,670	118,150	16,400	4,690	11,710	30,610	3,450	16,540	1,740	960
関東支庁	1,144,400	17,580	87,340	25,550	34,000	12,400	490	3,000	61,670	11,490	50,190	11,200	4,490	9,310	2,780	600	2,710	700	650
中部支庁	210,630	32,150	162,660	4,660	27,130	33,840	3,170	28,890	100,360	16,810	79,810	28,450	5,340	12,790	13,650	1,890	11,750	200	2,520
近畿支庁	279,790	38,520	203,670	78,270	21,190	8,410	2,660	5,750	188,520	33,010	102,530	24,570	5,250	19,320	9,750	3,100	5,530	10,260	5,490
中国支庁	1,331,520	294,890	990,010	53,480	27,960	23,470	21,000	59,320	925,950	198,150	687,720	226,030	27,120	198,900	30,020	14,870	10,660	15,720	5,780
四国支庁	33,500	196,930	196,930	10,670	68,310	30,770	3,450	27,320	121,070	17,380	95,540	2,840	1,000	2,840	3,690	990	2,700	240	10
九州支庁	900,200	89,070	389,340	68,700	14,630	50,120	110,420	48,090	240,840	48,200	177,210	48,090	7,730	40,370	28,120	5,190	20,520	4,020	610
北海道	545,130	125,360	412,450	109,090	28,060	76,100	57,330	48,980	315,610	73,050	240,740	37,960	5,450	32,500	23,250	9,270	13,390	1,900	730
東北	552,260	79,490	441,920	205,250	170,740	135,590	18,030	117,570	185,740	38,580	31,280	13,980	2,680	11,300	6,910	410	6,500	4,790	2,600
関東	267,410	81,950	185,480	34,340	23,130	60,000	14,740	45,260	148,420	46,060	102,360	14,070	5,460	8,610	6,120	4,410	50	50	0
中部	544,640	144,650	398,480	106,000	73,320	54,420	15,890	38,530	299,670	81,110	218,560	43,510	9,760	33,750	36,260	30,170	4,780	630	4,530
近畿	1,584,770	160,390	1,367,450	21,450	11,360	964,260	62,170	863,400	362,720	54,870	299,860	134,090	6,210	119,090	99,520	25,630	72,420	2,740	1,320
中国	2,747,700	1,011,480	1,713,990	610,410	310,100	509,120	116,850	392,270	933,990	410,530	504,020	593,900	136,300	457,600	82,310	39,880	42,230	9,460	7,890
四国	2,750,020	907,800	1,732,850	425,790	505,160	282,600	81,660	196,860	1,148,440	285,860	796,250	179,250	50,440	124,720	151,940	54,400	96,950	23,900	12,900
九州	9,858,490	1,936,750	7,345,370	882,000	1,189,460	1,478,960	163,600	1,172,770	4,										

参考第1表 施設所在地(47区分及び運輸局等)、国籍(出身地)(21区分)別外国人延べ宿泊者数
(従業者数10人以上の施設)

(人泊)

施設所在地(47区分及び運輸局等)	国籍(出身地)(21区分)																					その他
	韓国	中国	香港	台湾	アメリカ	カナダ	イギリス	ドイツ	フランス	ロシア	シンガポール	タイ	マレーシア	インド	オーストラリア	インドネシア	ベトナム	フィリピン	イタリア	スペイン		
平成29年1月	5,692,240	1,647,870	517,870	862,920	277,840	39,330	51,070	35,740	36,090	18,090	90,600	203,760	71,290	18,080	235,740	77,670	20,740	41,730	23,480	14,370	348,410	
北海道	824,580	297,200	81,680	121,110	14,940	2,750	3,040	1,680	1,140	2,330	16,840	47,470	20,220	480	40,440	11,430	660	2,400	550	200	37,120	
青森県	11,290	2,120	1,080	2,000	1,080	*110	40	80	30	30	60	*370	20	*100	40	*30	*10	30	*10	*10	230	
岩手県	11,250	2,250	700	4,860	600	30	80	30	30	30	60	160	90	50	250	*70	20	30	20	*10	290	
宮城県	16,870	690	5,430	9,970	1,100	170	110	40	50	30	120	990	90	50	250	*70	20	30	20	*10	710	
秋田県	5,770	2,830	330	1,370	200	*20	70	*40	*20	*10	80	130	*20	10	110	30	*20	30	*20	0	230	
山形県	12,490	1,030	890	1,830	390	*20	60	30	0	*10	100	240	140	*10	130	30	*20	40	0	*10	560	
福島県	7,830	3,180	990	1,620	390	*20	370	*110	*100	*10	40	440	80	*340	*10	*40	*240	*40	*750	*40	*830	
茨城県	8,950	620	3,180	4,800	1,260	*20	80	50	*200	*70	*150	200	80	*120	*100	*10	*60	30	*70	*260	1,360	
栃木県	14,710	1,410	2,310	10,420	1,850	90	140	150	150	*20	290	2,000	160	*30	*200	80	*50	70	*50	*10	1,140	
群馬県	21,640	910	2,310	10,420	1,850	90	140	150	150	*20	290	2,000	160	*30	*200	80	*50	70	*50	*10	1,610	
埼玉県	9,370	1,440	3,170	580	1,010	*150	130	320	130	*20	100	330	90	*140	*190	30	110	*170	*170	*80	920	
千葉県	255,560	9,470	97,050	33,180	19,460	2,220	1,600	1,140	1,320	870	3,810	15,210	3,420	760	10,850	2,440	740	1,840	520	350	30,340	
東京都	1,353,330	133,630	336,870	92,910	153,860	17,730	26,060	19,660	18,270	9,450	34,820	50,170	16,990	7,510	86,350	32,960	5,100	15,440	11,920	7,450	131,440	
神奈川県	144,300	8,160	48,410	19,010	13,850	*2,080	3,450	2,300	2,850	2,410	2,410	4,870	1,090	2,220	2,460	1,330	770	1,330	740	1,270	12,850	
新潟県	19,180	1,980	3,700	2,360	700	60	150	140	130	60	150	440	140	*230	*2,610	220	110	80	10	0	690	
富山県	8,920	720	1,220	3,760	300	0	20	150	*80	*60	20	190	20	90	30	30	*60	*70	10	0	500	
石川県	38,830	1,790	6,320	*5,640	15,700	240	260	170	*220	*50	80	1,570	*600	60	*1,430	*970	80	*220	390	*40	1,150	
福井県	4,590	170	970	760	1,000	30	10	80	20	20	30	110	80	*10	50	0	0	20	10	0	160	
山梨県	85,310	550	46,040	5,650	11,150	*190	280	*50	*270	110	1,200	10,060	1,880	*120	1,410	*1,760	*940	230	*10	*120	1,520	
長野県	128,870	2,930	15,150	15,980	34,270	880	1,150	440	630	*1,420	2,080	4,130	1,370	120	27,010	680	510	190	190	*20	9,580	
岐阜県	72,480	3,320	19,770	13,120	870	270	360	280	280	2,310	1,810	5,880	2,310	0	1,890	1,690	1,100	250	220	220	2,490	
静岡県	99,450	3,960	7,900	2,280	2,460	270	290	360	340	*70	370	*1,690	*1,800	580	480	220	710	1,150	220	220	2,260	
愛知県	195,440	9,000	103,810	12,590	21,010	1,320	700	910	730	*710	1,320	9,460	1,260	700	1,020	1,440	*3,220	2,160	490	210	7,570	
三重県	14,920	2,100	6,210	2,190	280	*70	280	*50	40	0	280	40	*300	*50	40	*100	*240	40	0	0	350	
滋賀県	23,660	4,570	9,220	610	100	100	120	50	50	30	360	530	360	130	310	250	100	*360	70	*40	850	
京都府	315,370	25,470	101,180	19,340	54,120	3,320	4,290	1,940	3,280	980	4,400	5,750	4,180	950	26,800	5,120	4,180	4,590	4,590	2,660	20,080	
大阪府	845,010	202,630	250,810	101,520	146,600	3,460	3,600	3,600	2,970	310	9,890	27,660	4,180	1,290	16,870	12,430	4,090	11,160	1,290	800	35,020	
兵庫県	89,860	13,200	24,940	9,400	2,840	290	520	830	520	*60	750	1,750	680	320	1,200	1,040	180	340	310	60	6,080	
奈良県	19,290	1,710	12,270	580	1,650	80	80	30	130	30	80	180	50	*40	430	30	0	20	90	40	410	
和歌山県	27,680	1,780	9,310	7,290	3,980	70	110	30	70	*10	80	510	*140	*60	*350	*200	0	*30	60	*30	*1,510	
鳥取県	9,130	4,510	740	1,380	70	*10	*70	20	20	20	30	80	20	10	60	20	*50	10	0	0	490	
島根県	2,980	460	400	700	630	80	10	20	20	*10	20	30	20	10	*90	*60	0	10	*30	0	270	
岡山県	20,750	2,430	4,430	3,900	5,480	120	370	150	120	*40	100	270	320	*10	390	20	*80	20	*190	*60	1,590	
広島県	40,810	3,690	5,410	4,280	3,790	490	860	590	640	110	660	800	160	330	5,630	360	190	820	520	390	5,600	
山口県	7,960	5,480	370	230	240	10	40	40	*30	*10	20	100	*20	0	40	0	0	*220	*10	0	280	
徳島県	3,730	230	110	450	110	*20	20	20	*80	*10	60	*20	20	0	80	10	0	0	*10	0	330	
香川県	18,870	3,170	3,570	3,580	3,060	300	20	110	30	*80	80	90	*140	10	90	*50	*20	*10	0	0	680	
愛媛県	8,740	910	1,690	1,830	3,160	240	240	240	240	*10	70	*30	*10	*20	40	*40	*200	*70	10	0	310	
高知県	264,890	141,370	32,990	26,870	48,840	810	670	290	260	100	2,180	4,320	670	250	1,010	410	*660	1,030	170	*90	6,950	
福岡県	29,630	3,970	3,970	3,970	4,440	930	80	20	20	0	60	220	*20	0	80	0	0	*30	*20	0	60	
佐賀県	47,330	20,360	5,780	7,190	2,700	130	*220	520	110	*10	260	540	190	80	320	40	100	610	110	*40	5,570	
長崎県	46,580	15,620	9,000	6,470	11,720	730	160	160	60	*10	590	900	390	*40	500	140	*20	340	*50	*10	1,310	
熊本県	104,190	71,530	10,400	5,610	11,120	440	70	*30	30	*10	1,180	470	470	*90	220	890	120	*270	30	*10	740	
大分県	20,370	9,460	1,200	3,460	3,460	210	50	50	*10	*10	110	90	0	*90	40	0	0	*30	*10	0	370	
鹿児島県	40,560	7,300	13,630	8,040	600	180	180	240	110	30	380	380	130	0	230	*810	20	*80	*20	0	1,710	
沖縄県	334,660	125,030	78,430	37,030	10,770	780	690	260	340	*260	1,920	680	1,380	50	1,160	*150	*30	*40	170	*170	*11,140	
運輸局等(再掲) 2)	894,590	119,490	297,200	121,110	14,940	2,750	3,040	1,680	1,140	2,330	16,840	47,470	20,220	480	40,440	11,430	660	2,400	550	200	37,120	
北陸運輸局	1,863,160	153,930	538,670	222,690	176,650	3,550	3,020	2,980	2,300	300	520	2,300	2,300	170	2,930	230	310	180	80	60	3,920	
関東運輸局	1,863,160	153,930	538,670	222,690	176,650	3,550	3,020	2,980	2,300	300	520	2,300	2,300	170	2,930	230	310	180	80	60	3,920	
北陸信越運輸局	95,880	15,550	20,670	58,970	19,290	1,180	1,560	830	970	10,940	42,860	83,000	23,310	11,230	101,840	38,590	7,850	19,620	13,500	9,480	180,180	
中部信越運輸局	1,309,870	249,700	403,070	215,000	140,980	7,370	8,790	4,910	7,030	1,410	15,870	17,600	5,740	2,700	31,980	3,940	4,720	2,850	3,940	500	11,920	
近畿運輸局	81,630	48,570	10,580	12,850	4,470	630	1,260	830	1,180	1,180	15,870	36,370	14,920	2,790	46,150	19,070	4,770	13,130	6,420	3,140	63,960	
四国運輸局	33,630	18,460	5,980	9,700	1,700	630	1,260	830	1,180	1,180	15,870	36,370	14,920	2,790	46,150	19,070	4,770	13,130	6,420	3,140	63,960	
九州運輸局	555,550	294,200	71,020	60,980	84,240	1,470	1,430</															

参考第2表 施設所在地(47区分及び運輸局等)、居住地(47区分及び運輸局等)別延べ宿泊者数
(従業者数100人以上の施設)

(人泊)

施設所在地(47区分及び運輸局等)	居住地(47区分)③																	長野県		
	北海道	青森県	岩手県	宮城県	秋田県	山形県	福島県	茨城県	栃木県	群馬県	埼玉県	千葉県	東京都	神奈川県	新潟県	富山県	石川県		福井県	山梨県
平成29年1月	6,823,870	32,865	50,568	103,991	27,930	35,750	58,412	73,552	55,698	45,545	181,221	177,711	1,071,374	297,704	67,464	25,843	43,677	25,835	29,948	67,692
北海道	746,918	188,821	491	1,977	343	652	681	1,540	1,499	792	7,548	8,587	96,525	17,964	565	359	290	197	686	1,180
青森県	23,938	6,641	981	1,133	603	99	183	172	130	107	784	663	4,834	1,194	84	16	6	3	53	124
岩手県	58,922	482	3,555	5,446	2,405	233	390	327	280	194	1,085	835	6,803	3,363	175	25	17	11	11	87
宮城県	121,205	2,091	3,891	52,170	2,725	3,903	5,224	1,751	1,037	566	2,609	2,068	12,595	2,980	725	63	48	49	132	300
秋田県	18,570	227	1,436	7,202	7,202	224	169	106	68	61	291	384	4,400	450	91	26	21	9	26	33
山形県	44,022	164	249	3,928	887	16,517	20,921	277	200	305	713	467	4,934	913	1,935	12	13	9	25	143
福島県	88,581	93	184	4,878	261	754	24,592	9,611	3,484	741	5,355	6,039	14,267	4,150	1,612	8	34	3	162	280
茨城県	26,699	171	34	189	35	186	920	9,362	1,056	526	1,818	2,398	4,119	1,201	140	14	22	26	219	101
栃木県	73,619	166	89	1,108	103	257	3,256	5,614	18,257	1,972	11,863	5,906	17,316	3,475	405	30	36	3	168	349
群馬県	59,549	53	13	12	27	47	624	1,468	1,463	9,591	8,786	4,412	16,238	4,518	107	166	107	104	221	1,766
埼玉県	29,409	535	188	137	527	153	299	421	419	552	8,965	938	4,353	1,322	654	98	130	87	213	879
千葉県	721,324	37,583	8,315	9,075	4,545	3,300	6,682	9,711	7,625	7,090	24,515	50,026	89,757	35,107	2,993	2,993	3,654	1,892	3,646	5,812
東京都	1,169,424	22,550	4,778	9,130	4,743	4,429	6,085	6,986	4,917	6,392	14,674	13,587	248,858	22,386	7,722	3,436	4,578	2,215	3,921	8,799
神奈川県	227,216	3,591	880	1,698	648	765	1,371	3,382	2,412	2,241	9,674	8,261	43,671	53,613	1,632	667	525	383	1,373	2,152
新潟県	91,124	274	49	527	142	587	860	1,305	966	1,033	5,126	6,324	21,529	4,884	34,800	405	301	89	195	843
富山県	18,144	71	11	56	11	84	40	52	91	80	285	308	3,348	480	523	2,548	440	213	176	176
石川県	93,008	224	109	331	60	84	191	595	442	646	2,501	1,847	13,309	3,415	683	5,776	21,786	2,961	152	939
福井県	29,052	33	7	4	21	2	8	64	32	47	171	231	4,415	349	58	919	994	10,244	29	87
山梨県	49,297	146	21	131	5	18	131	501	177	176	2,612	2,215	11,976	4,423	224	60	36	12	6,769	1,494
長野県	183,966	210	61	99	35	166	287	1,158	957	1,042	6,253	4,303	42,016	9,397	1,094	1,060	707	168	1,999	24,127
岐阜県	80,213	149	58	47	39	8	76	161	127	149	729	867	7,326	1,701	206	782	606	390	223	578
静岡県	185,461	1,619	220	211	116	188	216	1,835	1,301	2,147	9,768	7,855	46,012	25,786	352	172	184	145	3,872	2,679
愛知県	161,055	865	121	383	69	110	163	676	271	367	2,490	2,105	21,099	4,525	274	508	785	492	278	1,514
三重県	89,035	362	400	325	80	57	62	204	200	115	1,017	763	8,650	1,855	262	803	227	288	388	465
滋賀県	62,369	176	43	68	2	19	78	126	90	96	634	668	3,821	951	82	173	394	440	99	270
京都府	238,730	3,624	376	474	375	543	743	1,181	1,282	1,343	7,570	6,434	39,539	13,215	1,011	1,082	1,304	964	858	1,473
大阪府	567,179	14,332	1,620	1,605	984	854	1,561	3,285	1,917	2,265	12,936	12,356	61,229	21,289	1,725	1,957	3,575	2,369	1,560	2,801
兵庫県	202,155	1,110	65	37	364	112	105	111	277	315	1,982	1,995	22,534	3,704	269	254	481	511	228	378
奈良県	24,502	318	67	104	95	76	136	191	201	123	838	737	3,808	1,331	101	92	102	102	75	182
和歌山県	58,690	218	27	52	32	27	121	121	84	37	332	332	2,579	840	56	59	92	142	102	339
鳥取県	17,570	54	8	3	3	6	11	43	20	40	132	114	2,245	308	14	6	34	14	22	115
島根県	14,640	76	1	16	4	24	4	82	37	31	224	218	1,108	414	29	32	15	28	13	34
岡山県	28,735	393	19	16	53	3	27	98	78	56	458	647	5,666	964	19	41	39	53	8	97
広島県	94,612	995	139	380	105	112	173	722	445	424	2,883	2,914	17,553	5,392	282	236	262	201	204	344
山口県	30,868	151	30	14	14	11	23	105	44	62	361	338	2,977	537	40	59	41	25	20	26
徳島県	16,145	152	8	4	48	10	28	72	41	49	238	164	1,469	359	11	8	25	22	5	58
香川県	46,921	111	13	9	26	10	168	31	90	40	28	229	1,085	450	27	19	34	40	13	137
愛媛県	35,443	230	23	83	25	184	31	110	70	86	524	718	3,826	1,278	24	33	120	40	24	159
高知県	20,907	114	19	50	34	0	25	41	21	116	500	459	3,652	676	164	48	68	13	10	16
福岡県	194,473	1,059	94	308	45	62	125	468	359	433	3,683	2,199	26,976	4,406	218	76	237	366	181	360
佐賀県	24,283	70	12	8	53	4	9	128	37	127	139	132	2,891	265	16	3	21	8	31	36
長崎県	57,683	612	118	322	69	49	196	423	165	157	1,087	193	7,734	2,695	50	130	130	76	77	109
熊本県	53,201	179	9	22	80	3	34	120	60	38	397	463	3,637	847	31	10	21	19	21	32
大分県	102,868	322	24	87	43	22	68	180	85	73	731	732	3,477	1,542	78	92	46	37	62	98
宮崎県	28,321	483	0	5	4	22	120	120	39	18	196	239	3,399	472	9	14	22	6	18	93
鹿児島県	90,207	675	127	86	106	51	61	298	186	176	1,429	1,613	10,019	1,921	87	56	70	99	99	98
沖縄県	423,617	12,501	417	942	658	612	1,487	6,683	2,699	2,520	14,120	11,655	89,798	22,397	1,030	517	997	402	1,244	2,710
北海道運輸局等(再掲)②	746,918	188,821	491	1,977	343	652	681	1,540	1,499	792	7,548	8,587	96,525	17,964	565	359	290	197	686	1,180
東北運輸局	355,238	3,070	30,831	68,997	14,083	21,730	31,459	12,244	5,209	1,974	10,833	10,456	47,835	13,050	4,622	130	139	84	409	967
関東運輸局	2,356,537	64,795	14,358	21,976	10,259	9,179	19,368	37,445	36,326	28,540	82,907	87,743	436,288	128,045	18,518	7,464	9,088	4,722	16,530	24,052
北陸信越運輸局	386,242	779	225	363	248	858	1,178	3,110	2,456	2,801	14,165	12,782	80,202	18,176	37,100	9,789	23,234	3,316	2,559	26,085
中部運輸局	544,816	3,028	802	1,049	289	365	525	1,931	1,931	2,825	14,175	11,821	87,502	34,216	1,152	3,184	2,796	11,539	4,790	5,323
近畿運輸局	1,153,625	19,778	2,453	4,576	1,572	1,624	2,661	6,490	3,851	4,179	24,292	22,600	135,510	41,330	3,244	3,617	5,948	4,928	2,922	5,443
中国運輸局	186,425	1,669	197	549	129	161	238	1,050	624	613	4,088	4,231	29,549	7,615	375	374	391	321	267	616
四国運輸局	119,416	607	66	207	79	354	115	313	172	279	1,491	1,611	10,032	2,763	226	108	247	115	52	370
九州運輸局	551,036	3,400	365	1,023	270	215	500	1,737	931	1,022	7,622	6,225	58,133	12,148	611	489	547	611	489	946
沖縄総合事務局	423,617	12,501	417	942	658	612	1													

参考第2表 施設所在地(47区分及び運輸局等)、居住地(47区分及び運輸局等) 別延べ宿泊者数
(従業員数100人以上の施設)

(人泊)

施設所在地(47区分及び運輸局等)	岐阜県	静岡県	愛知県	三重県	滋賀県	京都府	大阪府	兵庫県	奈良県	和歌山県	鳥取県	島根県	岡山県	広島県	山口県	徳島県	香川県	愛媛県	高知県	福岡県	佐賀県
平成29年1月	54,733	109,528	265,192	47,259	40,856	89,274	369,707	199,173	37,781	28,023	12,609	18,462	41,205	84,754	35,594	18,830	30,251	31,889	18,506	196,529	21,087
北海道	1,013	2,126	8,271	1,321	989	5,005	21,630	32,044	1,256	527	56	2,292	1,966	1,659	815	1,487	2,810	638	309	9,322	1,144
青森県	22	92	298	12	25	87	559	123	15	6	0	0	9	50	17	3	13	17	4	38	2
岩手県	76	543	185	10	18	173	1,446	195	40	4	0	2	16	40	5	5	17	21	0	101	13
宮城県	75	270	1,086	93	76	252	1,265	466	122	61	13	20	65	197	64	33	64	43	12	1,582	16
秋田県	6	36	229	4	8	44	457	53	18	25	0	0	9	14	7	13	10	2	2	56	8
山形県	32	122	454	18	32	28	350	100	31	4	0	45	6	88	33	3	2	17	0	65	25
福島県	24	271	291	15	19	75	502	71	25	6	4	0	10	28	0	13	54	0	1	2,432	0
茨城県	26	208	311	27	42	94	371	406	81	26	4	8	105	48	28	16	37	40	10	213	14
群馬県	55	202	203	52	20	57	321	111	44	15	0	4	71	53	14	4	11	8	10	70	22
埼玉県	131	380	760	34	17	21	214	77	23	7	12	2	3	20	2	4	8	2	5	34	811
千葉県	118	479	586	79	150	264	735	442	55	31	22	24	135	285	128	151	129	88	43	318	56
東京都	6,896	14,022	32,817	6,112	5,144	8,081	31,445	19,899	4,014	2,714	1,207	1,367	3,955	8,152	3,253	1,974	2,169	2,636	2,116	15,064	2,736
東京都	4,626	11,822	24,382	4,390	3,083	8,895	36,104	17,245	3,221	2,285	1,348	2,313	4,884	9,402	4,143	2,241	3,256	3,103	3,103	18,668	2,326
新潟県	987	4,495	6,052	1,057	761	1,695	6,325	3,237	749	373	210	328	705	1,458	566	296	351	605	332	2,809	343
富山県	74	362	810	66	80	194	1,089	882	82	34	8	13	99	70	23	15	14	46	4	949	226
石川県	180	116	1,464	47	93	210	1,339	222	58	43	1	42	42	34	6	25	120	4	38	294	1
福井県	1,398	723	3,938	578	1,227	1,756	5,911	2,252	778	270	36	46	295	522	166	56	421	91	61	732	67
山梨県	672	131	2,860	298	1,022	1,362	3,112	743	298	271	8	0	39	36	4	27	14	14	0	44	15
長野県	242	1,719	1,819	46	29	94	722	93	40	40	3	2	20	20	0	5	8	19	13	76	5
山梨県	1,677	3,880	11,322	1,157	1,281	2,233	4,678	1,807	978	471	7	0	72	129	9	21	56	203	904	328	30
岐阜県	13,148	1,449	18,680	1,904	1,449	1,400	4,930	4,592	648	238	40	41	160	438	114	81	252	473	68	235	27
静岡県	1,651	39,099	12,221	989	510	1,023	2,629	924	1,122	95	45	29	156	301	62	48	62	73	32	475	36
愛知県	3,180	2,843	41,680	2,110	486	1,445	4,040	1,774	415	249	59	106	243	486	162	213	128	205	64	954	84
三重県	4,553	2,519	15,660	10,949	1,250	3,427	15,087	4,506	2,668	834	76	28	404	384	580	65	367	243	85	769	22
滋賀県	863	728	4,389	760	10,014	5,247	3,528	1,111	1,184	536	111	90	753	584	92	649	529	162	211	543	24
京都府	1,733	4,534	8,152	1,871	2,059	13,742	11,281	6,793	1,413	1,032	581	564	1,751	3,178	965	769	1,019	566	7,220	1,039	524
大阪府	3,474	5,754	17,392	4,392	2,921	6,486	65,841	11,926	3,184	3,026	1,975	1,775	4,637	7,570	3,448	2,639	4,060	3,925	2,401	12,955	1,424
兵庫県	1,524	1,417	6,192	1,870	2,693	7,872	40,124	45,638	4,236	2,472	1,150	545	2,830	3,010	628	1,511	1,362	1,249	768	2,119	181
奈良県	326	450	1,012	329	246	821	2,498	1,315	2,584	201	56	67	280	414	115	165	133	163	79	514	61
和歌山県	671	381	4,186	1,434	956	2,302	16,993	3,850	2,076	8,073	35	44	407	347	93	233	265	230	99	371	27
鳥取県	19	196	745	59	45	230	3,414	993	130	48	1,865	753	1,076	1,390	41	63	235	41	180	401	6
島根県	67	114	654	166	72	230	1,635	869	92	70	552	4,045	637	1,459	432	54	185	186	92	268	30
岡山県	103	155	519	137	210	528	2,101	1,635	213	110	322	243	3,437	1,287	168	153	417	492	322	472	40
広島県	530	907	3,152	498	504	1,294	5,684	3,124	675	431	696	1,981	1,798	16,580	1,818	320	669	1,239	387	3,603	395
山口県	81	60	510	98	122	496	1,845	1,000	78	51	57	41	552	436	7,773	71	225	209	73	3,966	404
徳島県	60	129	332	64	126	394	3,403	1,942	336	101	26	40	327	572	34	1,617	428	364	156	160	8
香川県	140	125	499	204	412	920	5,850	4,768	420	196	1,102	110	2,698	3,039	145	1,060	4,643	2,423	958	276	17
愛媛県	107	236	679	105	393	678	3,558	2,557	342	217	142	174	1,364	3,189	448	409	1,312	6,183	620	534	42
高知県	133	63	361	98	122	496	1,845	1,000	78	51	57	41	552	436	119	658	1,081	760	2,369	232	33
福岡県	361	798	3,128	427	316	1,680	5,763	2,751	389	272	158	312	841	2,843	2,271	231	331	516	180	37,113	1,900
佐賀県	43	21	389	52	12	116	1,013	103	58	44	23	25	55	375	183	188	27	76	6	5,408	2,417
長崎県	345	387	2,383	303	268	664	3,092	1,393	295	463	57	52	580	1,015	745	252	244	150	51	7,118	966
熊本県	55	111	481	74	105	228	1,338	416	61	46	21	52	112	775	555	20	77	93	25	9,999	664
大分県	120	225	756	157	211	612	2,288	1,063	313	127	45	157	447	3,216	3,578	151	415	1,841	262	21,544	1,894
宮崎県	51	78	338	33	77	190	1,383	446	34	11	130	2	76	130	72	8	91	31	24	3,276	201
鹿児島県	231	1,095	1,632	285	238	578	4,659	2,259	289	158	27	80	657	1,942	602	127	144	187	92	9,858	847
沖縄県	2,834	3,655	20,912	2,503	1,594	5,651	29,546	11,652	2,397	1,612	368	252	1,654	2,958	876	624	2,268	1,158	425	14,274	1,167
運輸局等(再掲)	1,013	2,126	8,271	1,321	989	5,005	21,630	32,044	1,256	527	56	2,292	1,966	1,659	815	1,487	2,810	638	309	9,322	1,144
北海道運輸局	235	1,334	2,543	152	178	659	4,579	1,008	251	106	18	67	115	417	126	81	160	100	19	4,274	64
東北運輸局	13,081	33,327	66,930	11,797	9,246	19,201	76,237	41,510	8,227	5,470	2,803	4,058	9,878	19,438	8,134	4,691	5,969	7,371	5,632	37,252	6,313
関東運輸局	3,329	5,081	17,534	1,848	2,681	4,393	13,017	5,163	1,896	818	52	60	508	755	204	117	611	374	1,952	1,580	110
北陸信越運輸局	23,204	46,041	91,101	16,250	4,037	8,657	29,798	9,539	5,151	1,687	228	204	1,002	482	922	482	521	739	249	2,477	184
中部運輸局	8,591	13,264	41,323	10,656	18,889	36,470	146,470	73,050	14,677	15,340	3,908	3,085	10,658	15,103	5,341	5,966	7,388	4,123	23,792	2,241	
近畿運輸局	800	1,432	5,580	930	962	2,682	14,238	7,519	1,311	777	3,518	7,399	7,715	25,229	10,324	661	1,731	2,167	1,054	8,710	875
中国運輸局	440	553	1,871	471	1,053	2,488	14,556	10,267	1,176	565	1,327	680	4,941	7,236	746	3,744	7,464	9,730	4,103	1,202	100
四国運輸局	1,206	2,715	9,127	1,331																	

参考第2表 施設所在地(47区分及び運輸局等)、居住地(47区分及び運輸局等) 別延べ宿泊者数
(従業員数100人以上の施設)

(人泊)

施設所在地(47区分 及び運輸局等)	運輸局等(10区分) ^{2),3)}														九州 運輸局	沖縄総合 事務局		
	長崎県	熊本県	大分県	宮崎県	鹿児島県	沖縄県	国外	北海道 運輸局	東北 運輸局	関東 運輸局	北陸信越 運輸局	中部 運輸局	近畿 運輸局	中国 運輸局			四国 運輸局	
平成29年1月	27,923	44,624	31,156	31,861	47,698	50,982	1,673,803	298,448	309,516	1,932,753	204,676	502,547	764,814	192,624	99,476	400,878	50,982	
北海道	378	2,014	466	367	890	2,618	294,806	188,821	5,566	135,141	2,394	12,928	61,451	6,788	5,244	14,581	2,618	
青森県	1	4	8	8	14	19	3,625	898	9,640	7,937	230	427	815	76	37	75	19	
岩手県	13	2	2	1	12	10	5,212	482	36,780	12,910	304	825	1,876	63	44	144	10	
宮城県	16	38	34	29	27	83	4,840	1,206	70,004	23,734	1,136	1,573	2,242	152	174	144	83	
秋田県	2	4	7	4	10	9	477	227	10,882	5,786	151	284	605	31	27	91	9	
山形県	4	16	3	2	13	6	1,739	164	22,606	7,834	2,103	635	545	32	128	6	6	
福島県	5	3	0	10	298	22	2,362	93	31,219	43,809	1,934	604	698	42	68	2,748	22	
茨城県	21	26	18	22	11	34	1,812	171	1,467	20,699	277	598	1,020	193	325	34	34	
栃木県	7	13	1	9	20	90	1,128	166	4,924	64,571	820	515	568	142	33	142	90	
群馬県	10	2	8	16	24	12	5,889	53	914	46,697	3,246	1,409	359	46	19	905	12	
埼玉県	119	135	48	135	104	201	2,054	535	1,481	17,183	1,461	1,349	1,677	594	411	915	201	
千葉県	2,432	6,242	2,172	2,492	4,361	4,652	122,160	37,583	37,852	227,477	21,993	61,739	71,297	17,934	8,895	35,499	4,652	
東京都	3,385	5,574	3,062	3,276	4,181	6,333	441,762	22,550	35,145	321,721	24,535	47,435	70,833	22,090	12,573	40,472	6,333	
神奈川県	526	642	430	558	815	876	40,456	3,591	6,235	126,627	4,976	12,974	13,140	3,267	1,384	6,123	876	
新潟県	45	2,075	51	9	137	244	3,088	274	2,253	41,362	36,349	1,401	2,361	213	1,024	2,555	244	
富山県	4	19	2	3	126	26	1,487	71	145	4,857	3,687	1,905	1,965	84	187	449	26	
石川県	60	169	49	60	72	356	8,995	224	940	22,907	29,184	9,598	12,194	1,065	629	1,209	356	
福井県	2	17	3	6	0	9	327	33	45	5,338	2,058	14,205	6,808	87	55	87	9	
山梨県	12	8	36	13	3	30	4,499	146	245	28,849	1,814	3,838	997	45	45	153	30	
長野県	12	23	8	35	56	58	37,905	210	906	67,125	26,988	18,204	11,448	217	1,184	499	58	
岐阜県	19	23	8	35	56	58	37,905	210	906	67,125	26,988	18,204	11,448	217	1,184	499	58	
静岡県	6	57	75	26	32	86	18,469	149	231	11,283	2,172	35,571	9,577	828	605	458	86	
愛知県	43	65	24	21	63	100	15,845	1,619	1,249	98,576	3,387	54,105	6,303	215	727	100	100	
愛知県	92	244	122	105	171	136	26,436	865	1,027	31,811	3,081	50,305	8,409	1,056	610	1,772	136	
三重県	42	138	57	270	23	23	4,405	382	960	13,192	1,757	33,949	27,772	1,455	506	1,321	23	
滋賀県	17	24	29	25	356	1,280	11,597	176	291	6,485	919	7,180	30,242	1,630	1,551	1,018	1,280	
京都府	787	1,111	797	444	780	865	81,316	3,624	3,692	72,271	4,870	17,250	36,320	7,039	3,393	11,663	1,865	
大阪府	1,894	2,934	1,550	1,462	2,646	4,966	215,419	14,332	9,371	116,837	10,058	33,381	93,384	19,405	13,025	24,865	4,966	
兵庫県	309	469	256	200	606	606	27,992	1,110	894	31,772	1,382	11,514	103,035	8,163	4,890	4,140	453	
奈良県	102	110	186	76	84	117	6,401	318	606	9,304	477	2,219	7,665	932	540	1,133	117	
和歌山県	51	71	37	18	44	15	6,073	218	230	4,505	546	6,814	34,250	926	826	619	15	
鳥取県	48	19	5	9	588	51	588	1,336	56	2,924	160	1,033	4,845	5,516	519	539	588	
島根県	32	59	44	29	142	5	447	76	83	2,127	110	1,029	2,716	6,926	517	604	5	
岡山県	84	106	105	37	64	45	3,086	393	126	7,975	196	967	4,797	5,457	1,384	908	45	
広島県	549	609	512	386	443	350	16,426	995	1,077	30,547	1,124	5,288	11,712	22,873	2,615	6,497	350	
山口県	242	463	443	114	251	171	2,462	151	149	4,444	166	746	6,302	999	5,883	6,497	171	
徳島県	5	19	12	7	10	24	421	152	100	2,397	102	607	6,302	999	2,565	221	24	
香川県	17	29	74	40	27	26	2,039	111	257	2,205	217	1,008	12,566	7,094	9,084	480	26	
愛媛県	133	101	117	124	178	46	1,737	230	372	6,636	336	1,167	7,745	5,317	8,524	1,229	46	
高知県	7	29	34	27	53	34	332	114	158	5,475	296	668	3,592	1,205	4,868	415	34	
福岡県	3,542	2,861	2,627	2,341	3,094	1,291	70,561	1,059	755	38,705	891	5,080	11,171	6,425	1,258	53,478	1,291	
福岡県	1,796	611	167	114	164	87	6,720	70	86	3,750	76	513	1,346	661	297	10,677	87	
佐賀県	5,692	1,410	793	477	1,249	596	7,609	612	859	13,185	482	3,494	6,175	2,449	697	17,705	596	
熊本県	1,139	6,353	970	1,072	1,330	376	17,223	179	153	5,583	94	740	2,194	1,515	20,927	376	376	
大分県	2,247	3,375	13,351	3,145	902	355	31,590	322	262	6,882	314	1,295	4,604	7,443	2,669	46,458	355	
宮崎県	205	953	719	3,145	1,518	116	5,474	483	86	4,461	138	526	2,141	280	154	15,063	116	
鹿児島県	979	3,756	764	5,397	2,151	749	14,552	675	556	15,741	431	3,342	7,181	3,308	550	43,122	749	
沖縄県	802	1,622	878	649	722	21,364	93,212	12,501	6,581	151,116	5,254	30,306	52,452	6,108	4,475	20,114	21,364	
運輸局等(再掲) ²⁾																		
北海道運輸局	378	2,014	466	367	890	2,618	294,806	188,821	5,566	135,141	2,394	12,928	61,451	6,788	5,244	14,581	2,618	
東北運輸局	41	67	54	54	374	149	18,255	3,070	181,131	102,010	5,858	4,348	6,781	743	360	4,928	149	
関東運輸局	6,512	12,642	5,775	6,521	9,519	12,228	619,760	64,795	88,263	833,824	59,122	129,857	159,891	44,311	23,663	84,534	12,228	
北陸信越運輸局	128	2,286	1,110	1,077	391	684	51,475	779	4,244	136,251	96,208	31,108	27,968	1,579	3,024	4,712	684	
中部運輸局	185	521	281	428	289	354	65,482	3,028	3,512	160,200	12,455	188,135	58,669	4,019	1,991	4,365	354	
近畿運輸局	3,160	4,719	2,855	2,225	4,516	8,726	348,798	19,778	15,084	241,174	18,252	78,362	304,896	38,095	24,225	43,438	8,726	
中国運輸局	955	1,256	1,109	575	951	1,159	23,757	1,669	1,491	48,017	1,756	9,063	27,489	54,285	5,613	14,431	1,159	
四国運輸局	162	178	237	198	268	130	4,529	607	887	16,713	951	3,450	30,205	14,615	25,041	2,345	130	
九州運輸局	15,600	19,319	19,391	20,737	29,778	3,570	153,729	3,400	2,757	88,307	2,426	14,990	34,812	22,081	5,840	207,430	3,570	
沖縄総合事務局	802	1,622	878	649	722	21,364	93,212	12,501	6,581	151,116	5,254	30,306	52,452	6,108	4,475	20,114	21,364	

1) 居住地区不詳を含む。
2) 長野県は北陸信越運輸局、福井県は中部運輸局に含まれる。
3) 宿泊目的割合不詳を含む。

参考第3表 施設所在地(47区分及び運輸局等)、居住地(47区分及び運輸局等)別延べ宿泊者数<観光目的の宿泊者が50%以上の施設>
(従業員数100人以上の施設)

(人泊)

施設所在地(47区分 及び運輸局等)	居住地(47区分)																	長野県	
	北海道	青森県	岩手県	宮城県	秋田県	山形県	福島県	茨城県	栃木県	群馬県	千葉県	東京都	神奈川県	新潟県	富山県	石川県	福井県		山梨県
平成29年1月	4,828,273	238,399	41,879	83,118	17,523	25,626	46,751	55,914	42,989	35,639	135,645	720,487	208,490	44,848	18,089	34,430	19,910	21,382	45,226
北海道	659,609	157,405	1,197	1,334	177	162	503	1,140	827	634	5,875	82,377	13,663	289	318	218	153	531	1,000
青森県	18,315	668	4,440	591	516	52	143	132	107	74	580	4,059	933	64	2	2	2	46	102
岩手県	53,225	387	23,318	4,827	2,190	157	307	296	143	91	816	5,553	2,980	152	4	2	9	5	62
秋田県	95,669	470	1,060	4,626	1,668	2,821	4,104	1,421	828	449	1,546	7,805	1,592	426	27	10	29	72	177
山形県	6,717	33	1,330	2,888	3,372	140	85	33	21	1	36	442	141	9	9	9	4	4	2
福島県	29,391	50	36	137	643	13,398	601	1,499	3,071	225	387	3,297	462	1,672	6	9	0	10	45
茨城県	81,518	64	159	4,446	213	696	22,120	9,553	3,371	712	5,209	12,704	3,956	1,571	7	12	0	155	258
栃木県	9,975	5	9	58	0	25	705	3,871	681	275	1,094	1,365	387	104	0	0	0	42	52
群馬県	66,118	155	103	1,094	99	246	3,210	5,550	14,768	1,941	11,530	5,854	3,346	382	24	36	3	144	338
千葉県	56,373	38	11	103	167	37	618	1,430	1,443	9,192	8,602	4,279	4,335	1,153	163	50	103	212	1,713
東京都	3,466	115	13	42	16	18	38	47	47	38	1,133	125	200	99	26	4	2	11	73
神奈川県	539,188	34,022	4,998	7,349	3,597	2,340	5,257	7,893	6,456	6,004	20,851	30,895	64,924	5,378	2,156	2,741	1,089	2,607	7,514
新潟県	598,517	10,756	3,013	4,353	2,370	2,176	3,109	3,942	2,666	3,308	8,597	7,544	11,663	3,643	1,743	2,204	1,200	2,089	4,673
富山県	142,355	1,770	436	928	354	404	825	2,439	1,658	1,624	7,748	33,199	30,779	986	308	267	130	814	1,198
石川県	61,355	37	8	92	37	299	494	1,072	760	578	3,561	5,288	3,271	22,630	139	54	20	99	297
福井県	2,737	10	0	16	0	7	20	8	3	3	46	27	65	386	127	29	204	64	64
山梨県	79,020	145	88	147	52	69	155	485	354	524	2,038	1,466	2,412	607	20,733	2,661	137	820	820
長野県	27,230	27	3	4	21	2	2	61	29	35	110	199	258	55	896	918	9,458	29	87
長野県	48,275	142	19	57	17	129	492	172	172	146	2,119	11,640	4,320	205	51	28	8	6,755	1,447
長野県	158,179	74	19	132	16	80	32	943	652	717	5,157	3,599	38,271	8,142	474	910	579	121	14,916
岐阜県	75,134	134	47	45	2	7	71	150	122	133	666	813	6,937	1,594	193	767	346	218	552
岐阜県	131,315	775	182	140	84	72	134	1,616	1,159	2,044	8,832	7,083	22,958	274	63	88	1,775	1,143	88
愛知県	37,830	60	25	24	11	22	49	105	42	42	348	335	2,730	1,011	76	104	104	79	343
三重県	85,076	350	267	320	80	56	55	194	189	103	973	8,226	1,615	262	782	215	250	371	419
滋賀県	57,965	123	43	55	123	68	84	83	68	84	488	566	3,154	62	143	328	397	86	251
京都府	217,120	3,320	331	430	315	500	632	1,835	1,099	1,196	6,715	5,708	35,571	11,635	888	851	1,157	846	1,289
大阪府	309,939	10,687	1,151	1,749	564	508	1,158	2,132	1,268	1,550	7,733	7,082	25,310	12,286	1,009	1,969	1,204	685	1,837
兵庫県	151,764	606	21	200	74	74	56	391	162	172	1,282	1,176	8,793	184	191	316	401	183	294
奈良県	24,502	318	67	104	128	95	76	136	201	123	838	737	5,808	1,331	102	102	75	182	316
和歌山県	52,723	193	22	45	22	24	24	77	56	29	251	236	1,989	526	36	77	121	97	316
鳥取県	10,564	4	0	18	0	0	3	0	0	14	11	13	32	0	0	0	0	8	109
鳥取県	14,640	76	1	34	4	24	4	82	37	31	224	218	1,108	414	32	15	28	13	34
岡山県	12,652	237	0	0	0	0	3	22	0	4	32	29	2,621	58	4	2	17	0	7
広島県	18,306	116	4	33	10	22	57	70	65	48	471	430	3,515	791	82	14	49	28	14
山口県	23,535	112	9	32	10	2	7	47	41	49	143	206	1,834	264	6	49	33	13	15
徳島県	16,145	152	8	48	10	2	28	72	41	49	238	164	1,469	359	11	8	25	22	5
香川県	30,409	71	13	4	23	10	167	72	33	23	125	164	751	309	11	16	30	25	11
愛媛県	23,297	174	17	6	20	178	24	63	65	77	356	456	1,966	720	20	27	113	35	14
高知県	11,764	53	0	42	14	0	20	12	10	101	109	95	1,770	207	13	36	4	4	7
福岡県	65,047	140	3	12	0	0	14	11	137	171	1,318	59	8,545	577	10	5	20	245	8
佐賀県	21,760	28	6	48	0	3	9	117	31	108	99	77	2,433	183	8	2	18	6	31
長崎県	54,415	607	101	322	69	49	194	420	165	155	1,029	787	5,884	2,579	164	48	75	35	36
熊本県	32,822	26	7	28	0	0	12	58	72	63	15	99	1,352	213	8	0	7	4	8
大分県	93,405	303	12	75	42	14	58	152	72	63	577	583	2,696	1,180	64	85	32	37	46
宮崎県	26,556	478	0	5	48	4	22	116	37	10	136	188	3,193	395	8	14	22	4	92
鹿児島県	17,667	498	52	90	88	42	46	229	101	137	1,162	1,282	7,323	338	37	82	71	188	88
沖縄県	418,489	12,385	414	2,421	652	609	1,409	6,640	2,682	2,496	13,915	11,533	89,426	22,238	990	400	1,242	2,675	2,675
北海道運輸局等(再掲)2)	659,609	157,405	1,197	1,334	177	162	503	1,140	827	634	5,875	82,377	13,663	289	318	218	153	531	1,000
東北運輸局	284,835	1,672	10,345	60,113	8,602	17,264	27,360	11,584	4,577	1,552	8,574	33,860	10,064	3,894	47	43	47	292	646
関東運輸局	1,466,267	47,003	8,584	10,227	6,454	5,263	13,891	25,664	27,891	22,528	62,120	58,300	82,656	11,950	4,472	5,330	2,535	12,674	17,008
北陸信越運輸局	301,291	266	115	491	105	455	701	2,508	1,769	1,858	10,802	10,380	13,890	24,097	7,535	21,493	2,831	1,930	16,097
中部運輸局	356,685	1,346	524	241	198	159	311	2,126	1,541	2,362	10,929	9,117	62,743	27,436	810	1,841	10,246	2,472	2,544
近畿運輸局	814,013	15,247	1,634	3,222	1,054	1,189	2,061	4,709	2,854	3,154	17,307	15,505	80,625	28,924	2,297	3,949	3,071	1,904	4,169
中国運輸局	79,697	545	14	33	117	24	48	221	143	146	881	896	9,715	1,559	121	107	99	86	50
四国運輸局	81,715	450	38	190	54	347	101	250	828	879	9,596	5,956	55	55	82	204	34	338	338
九州運輸局	365,672	2,080	181	193	203	340	1,103	1,103	556	659	4,414	3,141	6,465	313	194	263	465	253	535
沖縄総合事務局	418,489	12,385	414	2,421	652	609	1,409	6,640	2,682	2,496	13,915	11,533	89,426	22,238	990	400	1,242	2,675	2,675

1) 居住者数に学生寮を含まない。
2) 長野県は北陸信越運輸局、福井県は中部運輸局に含まれる。

参考第3表 施設所在地(47区分及び運輸局等)、居住地(47区分及び運輸局等) 別延べ宿泊者数<観光目的の宿泊者が50%以上の施設>
(従業員数100人以上の施設)

(人泊)

施設所在地(47区分及び運輸局等)	岐阜県	静岡県	愛知県	三重県	滋賀県	京都府	大阪府	兵庫県	奈良県	和歌山県	鳥取県	島根県	岡山県	広島県	山口県	徳島県	香川県	愛媛県	高知県	福岡県	佐賀県
平成29年1月	43,914	72,233	196,401	37,246	32,611	71,304	268,104	156,743	29,999	21,227	7,703	12,047	27,984	53,738	23,199	13,390	19,392	18,774	11,648	135,522	14,949
北海道	788	1,504	6,741	985	649	4,658	19,767	31,456	1,041	425	38	2,265	1,789	1,387	455	1,345	2,428	485	254	8,796	1,094
青森県	14	86	230	11	23	42	498	98	11	6	0	0	0	4	20	2	8	11	3	21	2
岩手県	57	514	149	9	16	104	1,393	166	36	10	0	0	12	34	5	5	4	20	0	81	0
宮城県	22	87	732	37	42	112	798	159	69	24	0	1	21	82	15	19	40	22	0	1,121	6
秋田県	3	10	2	0	0	21	82	3	5	2	0	0	5	5	0	5	0	0	2	21	0
山形県	6	80	296	11	4	7	215	34	15	0	0	0	39	2	13	0	0	0	13	0	0
福島県	17	250	247	13	9	61	463	58	18	4	4	0	4	16	0	12	32	0	0	2,408	0
茨城県	48	180	188	44	16	3	5	93	44	11	0	2	2	2	0	0	4	8	10	67	8
群馬県	127	368	731	33	12	20	171	99	19	6	9	4	2	20	2	4	4	8	10	0	25
埼玉県	19	85	82	26	23	79	58	58	10	4	10	3	9	28	4	2	8	7	8	41	12
千葉県	6,032	11,566	28,914	5,256	4,221	6,874	26,288	17,108	3,195	1,911	478	606	3,137	7,066	2,418	1,190	1,318	1,736	1,386	13,471	1,983
東京都	2,299	6,590	10,982	2,549	1,504	4,136	13,757	8,387	1,543	1,327	699	1,178	2,187	4,234	1,384	910	1,178	1,934	1,512	7,935	908
神奈川県	561	2,750	3,136	556	370	623	2,817	1,537	238	158	73	119	287	557	209	117	129	317	141	1,414	139
新潟県	4	163	149	24	40	163	578	659	14	32	14	0	59	6	0	0	2	9	940	11	2
富山県	45	35	880	14	45	104	877	35	8	36	0	0	3	0	0	0	2	0	0	2	0
石川県	1,290	621	3,200	488	1,162	1,577	5,401	1,923	707	253	22	25	235	455	147	55	400	75	49	598	49
福井県	672	116	2,772	275	990	1,315	725	285	295	30	8	0	30	21	4	27	5	14	0	21	0
岐阜県	239	1,622	1,796	46	29	75	689	83	31	19	0	0	19	19	0	0	5	15	9	76	3
長野県	1,460	3,412	10,290	1,039	1,214	2,097	4,187	1,579	907	458	4	0	33	56	2	17	27	16	891	236	24
山梨県	11,730	1,397	18,003	1,824	1,344	4,795	1,545	230	635	230	40	35	149	449	112	71	250	197	66	215	25
岐阜県	1,331	20,931	9,154	708	386	752	1,743	505	983	84	17	2	84	134	16	21	14	12	10	85	5
愛知県	1,468	1,001	18,237	708	185	817	888	389	108	99	19	9	37	57	26	43	15	27	14	237	6
三重県	4,531	2,488	15,510	10,020	1,235	3,398	14,878	4,395	2,649	810	76	28	384	345	574	107	165	163	81	757	64
滋賀県	798	651	4,093	697	9,094	5,085	9,400	3,323	1,142	505	95	67	729	534	76	646	507	140	196	489	24
京都府	1,560	4,042	7,516	1,752	1,848	13,011	10,807	5,289	1,281	931	516	484	1,563	2,731	809	716	880	809	505	6,471	408
大阪府	2,411	4,111	11,587	2,889	1,603	4,017	29,760	5,287	1,720	1,595	995	772	2,690	4,996	2,702	1,437	2,545	1,135	1,435	6,471	1,014
兵庫県	1,252	942	5,156	1,579	2,396	6,894	34,298	37,867	3,768	2,179	888	363	2,130	2,349	370	1,238	957	907	559	1,248	63
奈良県	326	450	1,012	329	246	821	2,498	1,315	2,584	201	56	67	280	414	115	165	133	163	79	514	61
和歌山県	637	355	4,045	1,375	880	2,096	16,297	3,463	1,997	6,362	27	32	357	300	69	219	244	201	166	229	17
鳥取県	8	155	575	13	6	109	2,724	582	94	34	1,042	463	731	821	104	50	199	821	35	166	229
島根県	67	114	654	166	72	230	1,383	869	92	70	552	4,045	637	1,459	233	54	185	186	92	268	30
岡山県	30	10	121	25	106	195	931	878	126	61	77	62	1,614	409	39	57	143	88	96	34	7
広島県	98	148	630	68	106	283	1,170	711	135	131	66	234	333	5,004	396	74	154	230	82	597	48
山口県	59	41	421	45	102	355	1,330	744	140	90	51	275	552	3,549	5,816	52	172	159	55	3,331	372
徳島県	60	129	332	64	126	394	3,403	1,942	336	101	26	40	327	572	34	1,617	428	364	156	160	8
香川県	116	93	421	181	384	814	4,988	4,430	349	183	1,084	88	2,565	2,797	113	877	2,498	1,228	834	140	13
愛媛県	76	150	586	90	328	559	2,133	1,935	300	197	129	147	1,229	2,614	342	250	836	2,399	383	396	39
高知県	121	31	241	85	101	157	728	315	53	32	28	147	229	329	96	606	354	328	1,049	179	25
福岡県	47	30	700	10	6	550	1,337	413	16	67	36	35	101	672	362	40	92	69	10	13,124	741
佐賀県	38	10	355	45	8	101	928	89	41	50	343	181	50	343	181	181	19	68	5	5,125	1,829
長崎県	329	375	2,348	296	262	654	3,032	1,348	285	462	57	47	578	991	733	251	236	142	733	6,791	941
熊本県	11	6	173	27	29	89	813	133	19	6	10	37	395	64	510	8	45	66	16	7,808	536
大分県	90	192	655	141	189	539	1,946	844	275	113	40	141	395	3,122	3,473	141	390	1,741	235	19,889	1,752
宮崎県	44	75	333	33	43	111	1,267	386	33	11	2	2	55	92	8	8	22	23	23	2,260	136
鹿児島県	157	922	1,681	168	180	389	1,237	1,010	238	113	17	67	575	1,687	479	111	119	126	49	6,856	603
沖縄県	2,816	3,369	20,771	2,492	1,589	5,608	29,232	11,523	2,368	1,604	367	252	1,643	2,930	863	619	2,250	1,135	408	14,194	1,162
北海道(再掲)	788	1,504	6,741	985	649	4,658	19,767	31,456	1,041	425	38	2,265	1,789	1,387	455	1,345	2,428	485	254	8,796	1,094
北海道運輸局	119	1,027	1,656	81	94	347	3,449	518	154	60	4	1	46	191	26	56	84	53	5	3,665	8
東北運輸局	9,325	23,167	45,847	8,510	6,175	44,099	27,348	5,088	3,436	1,269	1,913	1,269	5,708	11,974	4,027	2,231	2,656	4,019	3,066	23,031	3,863
関東運輸局	2,799	4,231	14,519	1,565	2,461	3,806	11,043	4,196	1,654	761	25	25	330	517	149	72	431	100	1,880	847	75
中部運輸局	19,732	25,903	63,676	13,535	3,528	7,626	25,316	7,569	4,670	1,458	160	74	684	1,006	732	269	348	490	171	1,315	55
近畿運輸局	6,984	10,551	33,409	8,621	16,067	31,923	103,060	57,504	12,492	11,773	2,577	1,785	7,749	10,624	3,711	4,421	5,301	4,341	2,563	16,487	1,607
中国運輸局	262	468	2,401	317	392	1,172	7,538	3,784	587	386	1,788	5,079	3,867	11,242	6,860	287	853	698	491	4,459	462
四国運輸局	373	403	1,580	720	939	1,924	11,252	8,622	1,038	511	1,275	303	4,350	6,312	585	3,350	4,116	5,219	2,422	875	85
九州運輸局	716	1,610	5,801	720	1,132	13,348	13,348	907	1,907	811	1,475	350	1,818	7,555	5,791	740	925	2,234	388	61,853	6,538
沖縄総合事務局	2,816	3,369	20,771	2,492	1,589	5,608	29,232	11,523	2,368	1,604	367	252	1,643	2,930	863	619	2,250	1,135	408	14,194	1,162

1) 居住者数に非居住者数を加算。
2) 長野県は北陸信越運輸局、福井県は中部運輸

参考第3表 施設所在地(47区分及び運輸局等)、居住地(47区分及び運輸局等) 別延べ宿泊者数<観光目的の宿泊者が50%以上の施設>
(従業員数100人以上の施設)

(人泊)

施設所在地(47区分及び運輸局等)	運輸局等(10区分)②)															九州運輸局	沖縄総合事務局
	長崎県	熊本県	大分県	宮崎県	鹿児島県	沖縄県	国外	北海道運輸局	東北運輸局	関東運輸局	北陸信越運輸局	中部運輸局	近畿運輸局	中国運輸局	四国運輸局		
平成29年1月	18,603	31,701	21,587	23,311	33,645	39,843	1,183,799	238,399	237,943	1,345,900	142,593	369,704	579,988	124,671	63,204	279,318	39,843
北海道	315	1,954	427	307	779	2,375	273,231	157,405	3,782	112,126	1,825	10,171	57,996	5,934	4,512	13,672	2,375
青森県	0	0	0	3	8	19	3,370	668	6,409	6,409	169	343	678	28	24	39	19
岩手県	0	0	0	0	8	8	5,086	387	34,119	10,509	220	738	1,717	51	29	89	8
宮城県	0	4	12	16	15	46	1,990	470	60,038	14,874	640	907	1,204	119	81	1,174	46
秋田県	0	4	4	3	4	0	196	33	5,482	783	21	22	135	5	7	33	0
山形県	0	0	2	2	4	5	1,427	50	17,150	4,863	1,732	393	275	41	13	21	5
福島県	1	0	0	8	294	22	2,249	64	28,147	41,589	1,848	527	613	24	44	2,711	22
茨城県	4	0	0	12	0	0	136	5	799	8,787	157	34	29	6	18	18	0
栃木県	5	9	1	7	20	90	1,113	155	4,837	59,377	780	463	510	124	32	117	90
群馬県	9	2	6	16	6	24	9	5,831	859	43,959	3,079	1,362	297	37	10	892	9
埼玉県	3	8	5	6	12	19	314	115	138	2,101	202	214	197	54	25	87	19
千葉県	1,674	5,439	1,293	1,728	3,508	3,283	50,981	34,022	30,900	167,256	17,789	52,847	59,597	13,705	5,630	29,096	3,283
東京都	1,447	2,991	1,290	1,421	1,758	3,125	276,926	10,756	17,320	188,000	12,263	23,620	30,654	9,682	5,534	17,750	3,125
神奈川県	198	248	170	283	321	365	25,464	1,770	3,380	84,673	2,759	7,133	5,743	1,245	704	2,773	365
新潟県	10	2,035	34	6	97	21	1,696	37	935	30,624	23,120	360	1,351	65	951	2,195	21
富山県	0	0	0	0	0	0	10	10	46	619	1,740	1,003	1,105	2	2	2	0
石川県	52	102	49	48	58	279	6,237	145	762	16,753	27,483	8,280	11,023	884	579	956	279
福井県	2	17	0	6	0	6	314	27	39	4,838	1,956	13,283	6,602	63	46	46	6
山梨県	10	5	36	11	2	30	4,442	142	234	28,209	1,731	3,711	926	38	33	143	30
長野県	8	11	2	21	50	42	34,725	74	300	58,971	16,879	16,322	10,442	95	951	352	42
岐阜県	6	54	73	21	28	86	16,844	134	200	10,633	2,081	33,300	9,281	785	584	422	86
静岡県	9	25	6	11	9	9	2,764	775	795	86,200	1,570	32,212	4,423	253	57	150	21
愛知県	12	41	10	14	12	8	7,835	60	146	4,697	499	21,518	2,496	148	99	332	8
三重県	40	129	37	269	23	23	3,219	350	812	12,358	1,678	32,769	27,365	1,407	492	1,274	19
滋賀県	8	20	29	19	353	1,278	11,254	123	229	5,180	784	6,636	28,549	1,501	1,489	942	1,278
京都府	663	945	669	378	671	1,811	75,435	3,320	3,225	64,537	4,185	15,716	34,124	6,103	3,016	10,225	1,811
大阪府	1,135	1,789	864	796	1,507	3,807	124,631	10,687	6,410	58,046	5,741	22,202	43,984	7,167	7,167	14,554	3,807
兵庫県	141	212	121	94	208	171	21,568	606	489	14,654	985	9,330	87,402	6,100	3,661	2,087	171
奈良県	102	110	186	76	64	117	6,401	318	606	9,304	477	2,219	7,665	932	540	1,133	117
和歌山県	25	55	31	16	41	15	5,247	193	190	6,533	482	6,533	31,095	785	753	501	15
鳥取県	0	7	3	0	0	577	699	4	21	715	111	751	3,549	3,433	450	254	577
島根県	32	59	44	29	142	5	447	76	83	2,127	110	1,029	2,716	6,926	517	604	5
岡山県	6	6	6	14	3	0	1,061	237	3	2,766	23	203	2,297	2,201	384	76	0
広島県	70	138	77	46	48	25	6,452	116	134	5,404	196	972	2,536	6,033	540	1,024	25
山口県	194	411	402	74	208	107	2,348	112	69	2,599	101	579	2,761	10,243	438	4,992	107
徳島県	5	19	12	7	10	24	421	152	100	2,397	102	607	6,302	999	2,565	221	24
香川県	11	19	35	28	14	3	1,670	71	246	1,488	181	836	11,148	6,647	6,337	260	3
愛媛県	101	64	75	106	162	28	1,082	174	322	3,717	309	937	5,452	4,461	3,868	943	28
高知県	2	16	27	19	34	15	229	53	97	2,308	87	482	1,386	718	2,337	302	15
福岡県	752	583	584	398	781	98	31,397	140	29	10,826	48	1,032	2,389	1,226	211	16,963	98
佐賀県	1,694	568	150	90	67	6,313	28	66	6	3,079	64	454	1,206	614	273	9,596	67
長崎県	5,335	1,365	764	467	1,227	7,578	607	840	11,094	445	3,423	6,043	2,406	679	16,890	590	590
熊本県	814	3,867	679	590	929	250	12,611	26	60	1,919	23	223	1,089	1,263	135	15,223	250
大分県	2,058	3,085	11,503	2,822	784	320	30,381	303	217	5,369	273	1,115	3,906	7,171	2,507	41,843	320
宮崎県	166	808	425	7,557	1,225	92	5,470	478	86	4,087	136	489	1,851	208	77	12,577	92
鹿児島県	677	2,936	564	4,843	17,332	430	12,846	498	372	11,643	316	2,566	5,955	2,825	405	33,811	430
沖縄県	797	1,593	876	623	708	20,135	91,858	12,385	6,420	150,172	5,193	29,848	51,924	6,055	4,412	19,953	20,135
北海道運輸局	315	1,954	427	307	779	2,375	273,231	157,405	3,782	112,126	1,825	10,171	57,996	5,934	4,512	13,672	2,375
東北運輸局	1	6	22	32	333	100	14,318	1,672	151,345	79,027	4,630	2,930	4,622	268	198	4,067	100
関東運輸局	3,350	8,702	2,801	3,484	5,645	6,921	365,207	47,003	58,467	552,362	38,760	89,384	97,953	24,891	11,972	50,876	6,921
北陸信越運輸局	70	2,148	85	75	205	342	42,668	286	2,043	106,967	69,222	25,945	23,921	1,047	2,483	3,505	342
中部運輸局	69	266	126	321	72	140	30,976	1,346	1,992	118,726	7,784	133,092	50,167	2,656	1,278	2,224	140
近畿運輸局	2,074	3,131	1,900	1,379	2,864	7,199	244,536	15,247	11,149	154,982	12,654	62,636	232,819	26,446	16,626	29,442	7,199
中国運輸局	312	621	532	163	401	714	11,007	545	310	13,611	541	3,534	13,859	28,836	2,329	6,950	714
四国運輸局	119	118	149	160	220	70	3,402	450	765	9,910	679	2,862	24,288	15,107	1,726	1,726	70
九州運輸局	11,496	13,162	14,669	16,767	22,418	1,847	106,596	2,080	1,670	48,017	1,305	9,302	22,439	15,713	4,287	146,903	1,847
沖縄総合事務局	797	1,593	876	623	708	20,135	91,858	12,385	6,420	150,172	5,193	29,848	51,924	6,055	4,412	19,953	20,135

①県庁所在地を記載。②長野県は北陸信越運輸局、福井県は中部運輸局に含まれる。

参考第4表 施設所在地(47区分及び運輸局等)、居住地(47区分及び運輸局等)別延べ宿泊者数<観光目的の宿泊者が50%未満の施設>
(従業員数100人以上の施設)

(人泊)

施設所在地(47区分 及び運輸局等)	居住地(47区分)																	長野県		
	北海道	青森県	岩手県	宮城県	秋田県	山形県	福島県	茨城県	栃木県	群馬県	埼玉県	千葉県	東京都	神奈川県	新潟県	富山県	石川県		福井県	山梨県
平成29年1月	1,995,597	9,819	8,689	20,873	10,407	10,124	11,661	17,638	12,709	9,906	45,576	52,357	350,887	89,214	22,616	7,754	9,247	5,925	8,566	22,466
北海道	87,309	31,416	225	643	166	490	178	400	672	158	1,673	1,508	14,148	4,301	276	41	72	44	155	180
青森県	5,623	230	812	542	87	47	40	30	23	33	204	185	775	261	20	14	5	2	7	22
岩手県	5,697	95	235	619	215	76	83	31	147	103	333	210	1,252	383	23	21	15	2	6	25
宮城県	25,536	736	1,031	4,544	1,057	1,082	330	330	209	117	1,059	907	4,790	1,388	299	36	38	20	6	123
秋田県	11,853	194	1,142	1,154	3,830	84	84	73	47	60	255	279	3,958	309	82	12	12	2	22	31
山形県	14,631	114	88	1,593	2,44	3,119	300	128	93	80	326	241	1,637	451	263	6	4	9	15	98
福島県	7,063	29	25	432	48	58	2,472	58	113	29	146	110	1,563	194	41	1	22	3	7	22
茨城県	16,724	166	25	131	35	161	2,15	5,491	375	251	724	1,326	2,754	814	36	13	22	26	177	49
栃木県	5,501	11	4	14	11	11	46	64	3,489	31	333	52	1,072	23	6	3	0	24	11	11
群馬県	3,176	15	2	24	11	4	6	38	20	399	184	133	1,772	183	54	3	57	1	9	53
埼玉県	25,943	420	175	485	137	159	261	374	372	514	7,832	813	3,853	1,122	555	72	85	202	506	202
千葉県	182,136	3,561	937	1,726	948	960	1,425	1,818	1,169	1,086	3,664	19,131	24,833	7,481	1,156	837	913	803	1,039	1,298
東京都	570,907	11,794	2,967	4,777	2,373	2,253	2,976	3,044	2,251	3,084	6,077	6,043	130,667	10,723	4,079	1,693	2,374	1,015	1,832	4,126
神奈川県	84,861	1,821	427	770	294	388	546	943	754	617	1,926	1,849	10,472	24,834	646	359	258	559	559	954
新潟県	29,769	237	41	435	105	268	366	233	206	455	1,565	1,036	5,534	1,613	12,170	266	247	69	546	546
富山県	15,407	61	6	40	11	15	20	44	88	41	239	281	3,121	415	137	1,385	69	9	112	112
石川県	13,988	79	21	80	8	15	36	110	88	122	463	381	3,972	1,003	76	453	300	15	119	119
福井県	1,822	6	0	0	0	0	6	3	3	12	61	32	298	91	3	23	76	786	0	0
山梨県	1,022	4	2	1	3	1	2	9	5	30	47	96	336	103	19	9	8	14	14	47
長野県	25,787	136	42	78	19	86	255	215	305	325	1,096	704	3,745	1,255	620	150	128	47	509	9,211
岐阜県	5,079	15	2	11	1	5	5	11	16	16	63	54	389	107	13	15	37	44	5	26
静岡県	54,146	844	38	71	32	116	82	219	142	103	936	772	5,279	2,828	78	82	121	57	2,097	1,526
愛知県	123,125	805	166	359	58	88	114	571	229	320	2,142	1,770	18,369	3,514	248	454	709	388	199	1,171
三重県	3,959	133	2	5	0	1	7	10	11	12	44	76	424	20	0	21	12	18	17	46
滋賀県	4,404	53	0	13	0	10	23	43	22	12	146	102	667	300	20	102	66	43	13	19
京都府	21,610	304	45	164	60	43	111	195	183	147	855	726	3,968	1,580	123	231	147	118	80	184
大阪府	257,240	3,645	470	998	420	346	403	1,153	649	715	5,203	5,274	35,919	9,003	716	1,031	1,606	1,165	875	964
兵庫県	50,391	504	44	73	38	31	55	346	115	143	700	819	13,741	1,209	85	63	165	110	45	84
奈良県	-	-	5	15	0	5	8	44	28	8	81	174	590	314	3	23	15	21	5	23
和歌山県	7,006	50	3	7	3	6	8	43	20	26	121	101	1,608	276	5	4	34	14	14	6
鳥取県	-	-	-	-	-	-	-	-	-	-	-	-	-	-	-	-	-	-	-	-
島根県	-	-	-	-	-	-	-	-	-	-	-	-	-	-	-	-	-	-	-	-
岡山県	16,083	156	19	53	3	8	24	76	78	52	426	618	3,045	906	15	31	37	36	8	90
広島県	76,306	879	135	347	95	90	116	652	380	376	2,422	2,484	14,038	4,601	200	222	213	173	190	293
山口県	7,333	39	21	25	4	9	16	58	3	13	218	132	1,143	273	34	10	8	12	5	13
徳島県	-	-	-	-	-	-	-	-	-	-	-	-	-	-	-	-	-	-	-	-
香川県	16,512	40	0	3	0	1	2	18	7	5	104	106	334	141	16	3	4	15	2	13
愛媛県	12,046	56	9	6	5	6	7	47	5	9	168	262	1,860	558	4	6	7	5	10	10
高知県	9,143	61	19	8	20	0	5	29	11	15	391	364	1,882	469	151	17	32	9	6	9
福岡県	129,426	919	91	296	45	62	111	457	222	262	2,365	2,140	18,431	3,829	208	71	217	121	173	347
佐賀県	2,523	42	6	5	0	1	0	11	6	19	40	55	458	82	8	2	3	2	0	0
長崎県	3,268	5	17	0	0	0	2	3	0	2	58	60	1,850	116	29	60	2	2	2	3
熊本県	20,379	153	2	52	3	5	22	62	47	23	298	298	2,285	634	23	10	14	13	17	24
大分県	9,463	19	12	12	1	8	10	28	13	10	154	149	781	362	14	7	14	0	16	6
宮崎県	1,765	5	0	0	0	0	0	4	2	8	26	51	206	77	1	0	0	2	0	1
鹿児島県	18,540	177	75	32	18	9	15	69	85	39	267	331	2,696	583	36	16	33	17	28	35
沖縄県	5,128	116	3	44	6	3	78	43	17	24	205	122	372	159	8	7	7	2	2	30
運輸局等(再掲)2)																				
北海道運輸局	87,309	31,416	225	643	166	490	178	400	672	158	1,673	1,508	14,148	4,301	276	41	72	44	155	180
東北運輸局	70,403	1,398	3,686	8,884	5,481	4,466	4,099	660	632	422	2,259	1,932	13,975	2,986	728	83	96	37	117	321
関東運輸局	890,270	17,792	4,539	7,928	3,805	3,916	5,477	11,781	8,435	6,012	20,787	29,443	175,759	45,389	6,568	2,992	3,758	2,187	3,856	7,044
北陸信越運輸局	84,951	513	110	681	143	403	677	602	687	943	3,363	2,402	16,372	4,286	13,003	2,254	1,741	485	629	9,988
中部運輸局	188,131	1,682	278	241	490	206	214	814	390	463	3,246	2,704	24,759	4,286	342	595	955	1,293	2,318	2,779
近畿運輸局	339,612	4,531	564	464	518	435	600	1,781	997	1,025	6,985	7,095	54,885	12,406	947	1,378	1,999	1,457	1,018	1,274
中国運輸局	106,728	1,124	183	432	105	113	164	829	481	467	3,187	3,335	19,834	6,056	254	267	292	235	217	402
四国運輸局	37,701	157	28	17	25	7	14	94	23	29	663	732	4,076	171	171	26	43	29	18	32
九州運輸局	185,364	1,320	203	400	67	85	160	634	375	363	3,208	3,084	26,707	5,683	319	107	284	156	236	411
沖縄総合事務局	5,128	116	3	44	6	3	78	43	17	24	205	122	372	159	8	7	7	2	2	35

1) 居住者数100人以上の施設
2) 長野県は北陸信越運輸局、福井県は中部運輸局に含まれる。

参考第4表 施設所在地(47区分及び運輸局等)、居住地(47区分及び運輸局等)別延べ宿泊者数<観光目的の宿泊者が50%未満の施設>
(従業者数100人以上の施設)

(人泊)

施設所在地(47区分及び運輸局等)	岐阜県	静岡県	愛知県	三重県	滋賀県	京都府	大阪府	兵庫県	奈良県	和歌山県	鳥取県	島根県	岡山県	広島県	山口県	徳島県	香川県	愛媛県	高知県	福岡県	佐賀県
平成29年1月	10,819	37,295	68,791	10,013	8,245	17,970	101,603	42,430	7,782	6,796	4,906	6,415	13,221	31,016	12,395	5,440	10,859	13,115	6,858	61,007	6,138
北海道	225	622	1,530	336	340	347	1,863	588	215	102	18	27	177	272	360	142	382	153	55	526	50
青森県	8	6	68	1	2	45	61	25	4	0	0	0	5	30	13	1	5	6	1	17	0
岩手県	19	29	36	1	2	69	53	29	4	2	0	2	1	6	6	0	1	1	0	20	13
宮城県	53	183	354	56	34	140	467	307	53	37	13	19	44	115	49	14	24	21	12	461	20
秋田県	3	26	227	4	8	227	375	1	13	1	1	50	4	14	14	8	10	2	0	35	8
山形県	26	42	158	7	28	21	135	66	16	4	0	45	6	49	31	0	2	17	0	52	25
福島県	7	21	44	2	10	14	39	13	7	2	0	6	6	12	0	1	22	0	1	24	0
茨城県	26	192	293	27	42	91	366	393	73	26	4	6	103	46	28	16	33	40	10	211	14
栃木県	4	7	15	8	4	4	28	18	0	4	0	3	6	5	4	0	1	0	0	3	14
群馬県	4	12	29	1	5	1	43	8	4	0	1	8	1	0	0	0	4	0	0	9	1
埼玉県	99	394	504	53	127	241	656	384	45	27	12	21	126	257	124	149	121	81	35	277	44
埼玉県	864	2,466	3,903	856	923	1,207	5,157	2,791	819	803	729	761	818	1,086	855	784	851	900	730	1,593	753
千葉県	2,327	5,232	13,400	1,841	1,579	4,759	22,347	8,858	1,678	958	649	1,135	2,697	5,168	2,759	1,331	2,078	2,039	1,591	10,733	1,418
東京都	426	1,745	2,916	501	391	1,072	3,508	1,700	511	215	137	209	418	901	357	179	222	288	191	1,395	204
神奈川県	70	199	661	511	42	40	166	50	20	8	8	13	40	64	23	15	12	37	9	215	10
新潟県	135	81	584	33	48	106	462	187	50	7	1	1	39	34	6	25	118	34	4	38	292
富山県	108	102	738	90	65	179	510	329	71	17	14	21	60	67	19	1	21	16	12	134	18
石川県	0	15	88	23	32	47	100	18	3	6	0	0	9	15	0	0	9	0	0	23	15
福井県	3	97	23	0	0	19	33	10	0	1	3	2	1	1	0	1	3	4	4	0	2
長野県	217	468	1,032	118	67	136	491	228	71	13	3	0	39	73	7	4	29	187	13	92	6
岐阜県	1,418	52	677	80	37	56	135	47	8	0	6	6	11	24	2	10	2	7	2	20	2
静岡県	320	18,168	3,067	281	124	271	886	419	139	41	28	27	72	167	46	27	48	61	22	390	31
愛知県	1,712	1,842	23,443	1,402	301	628	3,152	1,375	307	150	40	97	206	429	136	170	113	178	50	717	78
三重県	22	61	150	929	15	29	209	111	19	24	0	0	20	22	6	6	1	3	6	12	3
滋賀県	65	77	296	63	920	162	333	333	42	162	23	23	24	50	16	3	22	22	15	54	0
京都府	173	492	636	119	211	732	474	546	132	102	65	80	188	447	156	53	124	139	61	749	96
大阪府	1,063	1,643	5,805	1,503	1,318	2,469	36,081	6,637	1,464	1,431	980	1,003	1,947	3,274	1,176	1,202	1,515	1,266	5,006	410	
兵庫県	272	475	1,036	291	297	978	5,826	7,771	468	293	262	182	700	661	258	273	405	342	209	871	118
奈良県	34	26	141	59	76	206	696	387	79	1,711	8	12	50	47	24	14	21	29	9	55	10
和歌山県	11	41	170	46	39	106	690	411	36	14	823	290	345	569	56	13	346	6	14	172	1
鳥取県	-	-	-	-	-	-	-	-	-	-	-	-	-	-	-	-	-	-	-	-	-
島根県	73	145	398	112	104	333	1,170	757	87	49	245	181	1,823	878	129	96	274	404	226	438	33
岡山県	432	759	2,522	430	398	1,011	4,514	2,413	540	300	630	1,747	1,465	11,576	1,422	246	515	1,009	305	3,006	347
山口県	22	22	89	25	29	60	326	154	61	28	32	102	215	964	1,957	19	53	50	18	635	32
広島県	-	-	-	-	-	-	-	-	-	-	-	-	-	-	-	-	-	-	-	-	-
徳島県	24	32	78	23	28	106	862	338	71	13	18	22	133	242	32	183	2,145	295	124	136	4
香川県	31	86	93	15	65	119	1,425	622	42	20	13	27	135	575	106	159	476	3,784	237	138	3
愛媛県	12	32	120	13	21	339	1,117	685	25	19	21	13	323	107	233	52	727	432	1,320	53	8
高知県	314	768	2,428	417	310	1,130	4,426	2,338	373	205	102	277	740	2,171	1,909	191	239	447	170	23,989	1,159
福岡県	5	11	34	7	6	15	85	14	17	5	4	4	5	32	2	7	8	8	1	283	588
佐賀県	16	12	35	7	6	10	60	45	10	1	0	5	2	24	12	1	8	8	1	327	25
長崎県	44	105	308	47	76	139	525	283	42	40	11	15	48	133	45	12	32	27	9	1,591	128
熊本県	30	33	101	16	22	73	342	209	38	14	5	16	52	94	105	10	25	100	27	1,655	142
大分県	7	3	25	0	34	79	116	60	1	0	0	0	21	32	19	0	67	9	1	1,016	65
宮崎県	74	173	395	117	58	189	634	249	51	45	10	13	82	255	123	16	25	61	43	3,002	244
鹿児島県	18	286	141	11	5	43	314	129	29	8	1	0	11	28	13	5	18	23	17	80	5
沖縄県	-	-	-	-	-	-	-	-	-	-	-	-	-	-	-	-	-	-	-	-	-
運輸局等(再掲)	225	622	1,530	336	340	347	1,863	588	215	102	18	27	177	272	360	142	382	153	55	526	50
北海道運輸局	116	307	887	71	84	312	1,130	490	97	46	66	66	69	226	100	25	76	47	14	609	56
東北運輸局	3,756	10,160	21,083	3,287	3,071	7,394	32,138	14,162	3,139	2,034	1,534	2,145	4,170	7,464	4,107	2,460	3,313	3,352	2,566	14,221	2,450
関東運輸局	530	850	3,015	283	220	587	1,974	967	242	57	26	35	178	238	55	45	180	244	72	733	35
北陸信越運輸局	3,472	20,138	27,425	2,715	509	1,031	4,482	1,970	481	229	68	130	318	657	190	213	167	249	78	1,162	173
中部運輸局	1,607	2,713	7,914	2,035	2,822	4,547	43,410	15,546	2,185	3,567	1,331	1,300	2,909	4,479	1,630	1,545	2,087	2,407	1,560	7,235	634
近畿運輸局	538	964	3,179	613	570	1,510	6,700	3,735	724	391	1,730	2,320	3,848	13,987	3,564	374	4,511	1,469	563	4,251	413
中国運輸局	67	150	291	51	114	564	1,645	138	52	52	62	62	591	924	161	394	3,348	4,511	1,681	327	15
四国運輸局	490	1,105	3,326	611	510	1,635	6,188	3,198	532	310	132	330	950	2,741	2,215	237	404	660	252	31,863	2,351
九州運輸局	18	286	141	11	5	43	314	129	29	8	1	0	11	28	13	5	18	23	17	80	5
沖縄総合事務局	-	-	-	-	-	-	-	-	-	-	-	-	-	-	-	-	-	-	-	-	-

1)居住者数不足会社。
2)長野県は北陸信越運輸局、福井県は中部運輸局に含まれる。

参考第4表 施設所在地(47区分及び運輸局等)、居住地(47区分及び運輸局等)別延べ宿泊者数<観光目的の宿泊者が50%未満の施設>
(従業員数100人以上の施設)

(人泊)

施設所在地(47区分及び運輸局等)	運輸局等(10区分)2)														九州運輸局	沖縄総合事務局		
	長崎県	熊本県	大分県	宮崎県	鹿児島県	沖縄県	国外	北海道運輸局	東北運輸局	関東運輸局	北陸信越運輸局	中部運輸局	近畿運輸局	中国運輸局			四国運輸局	
平成29年1月	9,320	12,923	9,569	8,550	14,053	11,139	490,004	60,049	71,573	586,853	62,083	132,843	184,826	67,953	36,272	121,560	11,139	
北海道	63	1	3	60	111	243	21,575	31,416	1,784	23,015	569	2,757	3,455	854	732	909	243	
青森県	1	3	4	5	6	0	255	230	3,231	1,528	61	84	137	48	13	36	0	
岩手県	13	2	2	1	4	0	2,661	95	2,401	2,401	84	87	159	12	15	55	2	
宮城県	16	34	22	13	12	37	8,860	736	9,966	8,860	496	666	1,038	240	71	568	37	
秋田県	2	3	3	1	6	9	281	194	5,400	5,003	130	262	470	26	20	58	9	
山形県	4	16	1	0	9	1	312	114	5,456	2,971	371	242	270	131	19	107	1	
福島県	4	3	0	2	4	0	113	29	3,072	2,220	86	77	85	18	24	37	0	
茨城県	17	26	18	10	11	34	1,676	166	668	11,912	120	564	991	187	99	307	34	
栃木県	2	4	0	2	0	0	15	11	87	5,194	40	52	58	1	1	25	0	
群馬県	1	0	2	0	0	3	5	15	55	2,738	167	47	62	9	9	13	3	
埼玉県	116	127	43	129	92	182	1,740	420	1,343	15,082	1,259	1,135	1,480	540	386	828	182	
千葉県	758	803	879	764	853	1,369	71,179	3,561	6,952	60,221	4,204	8,892	11,700	4,229	3,265	6,403	1,369	
東京都	1,938	2,583	1,772	1,855	2,423	3,208	164,836	11,794	17,825	163,721	12,272	23,815	40,179	12,408	7,039	22,722	3,208	
神奈川県	328	394	260	275	494	511	14,992	1,821	2,855	41,954	2,217	5,841	7,397	2,022	880	3,350	511	
新潟県	35	40	17	3	40	223	1,318	237	1,318	10,738	13,229	1,041	1,010	148	73	360	223	
富山県	4	19	2	3	126	26	1,477	61	178	4,238	1,947	902	860	81	185	447	26	
石川県	8	67	0	12	14	77	2,758	79	178	6,154	1,701	1,338	1,171	181	50	253	77	
福井県	0	0	3	0	0	3	13	6	6	500	102	912	206	24	9	41	3	
山梨県	2	3	0	2	1	0	57	4	11	640	83	127	71	7	12	10	0	
長野県	11	12	6	14	6	16	3,180	136	606	8,154	10,109	1,882	1,006	122	233	147	16	
山梨県	0	3	0	5	4	0	1,625	15	31	650	91	2,271	296	43	21	36	0	
岐阜県	34	40	18	10	54	79	13,081	844	454	12,376	1,817	21,893	1,880	340	158	577	79	
静岡県	80	203	112	91	159	128	18,601	805	881	27,114	2,582	28,787	5,913	908	511	1,440	128	
愛知県	2	9	20	2	4	4	1,186	12	148	834	79	1,180	407	48	14	47	4	
三重県	9	4	0	6	3	2	343	53	62	1,305	135	544	1,693	129	62	76	2	
滋賀県	124	166	128	66	109	54	5,881	304	467	7,734	685	1,538	2,196	936	377	1,438	54	
京都府	759	1,145	686	666	1,139	1,189	90,788	3,645	2,961	58,791	4,317	11,179	49,400	8,380	10,311	1,189		
大阪府	168	257	135	106	398	282	6,424	504	405	17,118	397	2,184	15,633	2,063	1,229	2,053	282	
兵庫県	-	-	-	-	-	-	-	-	-	-	-	-	-	-	-	-	-	-
奈良県	26	16	6	2	3	0	826	25	40	1,244	64	281	3,155	141	73	118	0	
和歌山県	38	12	2	9	51	11	637	50	35	2,209	49	282	1,296	2,083	69	285	11	
鳥取県	-	-	-	-	-	-	-	-	-	-	-	-	-	-	-	-	-	-
島根県	-	-	-	-	-	-	-	-	-	-	-	-	-	-	-	-	-	-
岡山県	78	100	99	23	61	45	2,025	156	123	5,209	173	764	2,500	3,256	1,000	832	45	
広島県	479	471	435	340	395	325	9,974	879	943	25,143	928	4,316	9,176	16,840	2,075	5,473	325	
山口県	48	52	41	40	43	64	114	39	80	1,845	65	167	658	3,270	140	891	64	
徳島県	-	-	-	-	-	-	-	-	-	-	-	-	-	-	-	-	-	-
香川県	6	10	39	12	13	23	369	40	11	717	36	172	1,418	447	2,747	220	23	
愛媛県	32	37	42	18	16	18	655	56	50	2,919	27	230	2,293	856	4,656	286	18	
高知県	5	13	7	8	19	19	103	61	61	3,167	209	186	2,206	487	2,531	113	19	
福岡県	2,790	2,278	2,043	1,943	2,313	1,193	39,164	919	726	27,879	843	4,048	8,782	5,199	1,047	36,515	1,193	
佐賀県	102	43	17	24	24	20	407	42	20	671	12	59	140	47	24	1,081	20	
長崎県	357	45	29	10	22	6	2,091	5	19	2,091	37	71	132	43	18	815	6	
熊本県	325	2,486	291	482	401	126	4,612	153	93	3,664	71	517	1,105	252	80	5,704	126	
大分県	189	340	1,848	323	118	35	1,209	19	45	1,513	41	180	688	272	162	4,615	35	
宮崎県	39	145	294	634	293	24	4	5	0	374	2	37	290	72	77	2,486	24	
鹿児島県	302	820	200	554	4,189	319	1,706	177	184	4,098	115	177	1,226	483	145	9,311	319	
沖縄県	5	29	2	26	14	1,229	1,354	116	161	944	61	458	528	53	63	161	1,229	
北海道運輸局	63	60	39	60	111	243	21,575	31,416	1,784	23,015	569	2,757	3,455	854	732	909	243	
東北運輸局	40	61	32	22	41	49	3,937	1,398	29,786	22,983	1,228	1,418	2,159	475	162	861	49	
関東運輸局	3,162	3,940	2,974	3,037	3,874	5,307	254,553	17,792	29,796	301,462	20,362	40,473	61,938	19,420	11,691	33,658	5,307	
北陸信越運輸局	58	138	25	32	186	342	8,807	513	2,201	29,284	26,986	5,163	4,047	532	541	1,207	342	
中部運輸局	1,086	1,588	955	107	217	214	34,506	1,682	1,520	41,474	4,671	55,043	8,702	11,649	7,599	13,996	1,527	
近畿運輸局	1,086	1,588	955	107	217	214	34,506	1,682	1,520	41,474	4,671	55,043	8,702	11,649	7,599	13,996	1,527	
中国運輸局	643	635	577	412	550	445	12,750	1,124	1,181	34,406	1,215	15,726	72,077	11,649	3,284	17,481	445	
四国運輸局	43	60	88	38	48	60	1,127	157	122	6,803	272	588	12,373	6,368	1,563	60		
九州運輸局	4,104	6,157	4,722	3,970	7,360	1,723	47,133	1,320	1,087	40,290	1,121	5,688	12,373	6,368	1,563	60,527	1,723	
沖縄総合事務局	5	29	2	26	14	1,229	1,354	116	161	944	61	458	528	53	63	161	1,229	

1) 居住者数不詳な全社
2) 長野県は北陸信越運輸局、福井県は中部運輸局に含まれる。

参考第5表 施設所在地(主な市区町村)、従業員数(3区分) 別母集団施設数及び回収施設数 (施設)

施設所在地 (主な市区町村)	従業員数(3区分)				施設所在地 (主な市区町村)	従業員数(3区分)			
	0~4人		5~9人			0~4人		5~9人	
	母集団 施設数	回収 施設数	母集団 施設数	回収 施設数		母集団 施設数	回収 施設数	母集団 施設数	回収 施設数
北海道札幌市	30	-	24	-	138	-	112		
北海道小樽市	29	7	7	-	17	11	19		
北海道旭川市	68	-	9	-	26	18	18		
北海道釧路市	28	7	6	-	24	13	24		
北海道帯広市	12	-	7	-	24	15	20		
北海道北見市	8	-	8	-	20	12	12		
北海道室蘭市	6	-	-	-	32	26	26		
青森県青森市	25	12	12	-	18	11	11		
青森県弘前市	36	6	14	-	22	18	18		
青森県八戸市	19	14	14	-	25	25	25		
岩手県盛岡市	16	10	10	-	35	28	28		
岩手県花巻市	32	7	7	-	26	15	15		
岩手県北上市	10	5	5	-	17	12	12		
岩手県一関市	27	6	6	-	15	12	12		
岩手県八幡平市	68	9	9	-	13	11	11		
岩手県奥州市	17	-	2	-	14	11	11		
宮城県仙台市	33	19	19	-	103	72	72		
宮城県仙台市	42	-	12	-	11	10	10		
宮城県大崎市	50	-	22	-	22	15	15		
宮城県仙台市	3	4	4	-	11	11	11		
宮城県仙台市	19	12	12	-	33	27	27		
秋田県横手市	7	6	6	-	14	14	14		
秋田県雄物市	14	5	5	-	14	10	10		
秋田県大仙市	19	14	14	-	14	10	10		
秋田県仙北市	52	13	13	-	30	20	20		
山形県山形市	66	24	24	-	45	30	30		
山形県米沢市	43	15	15	-	23	13	13		
山形県鶴岡市	95	34	34	10	38	28	28		
山形県天童市	1	-	6	-	19	16	16		
福島県福島市	48	-	39	-	55	33	33		
福島県会津若松市	37	-	9	-	30	23	23		
福島県郡山市	38	-	20	-	41	34	34		
福島県いわき市	98	10	10	13	64	37	37		
福島県南会津郡南会津町	205	-	56	-	11	11	11		
福島県耶麻郡猪苗代町	87	-	17	-	25	24	24		
茨城県水戸市	7	-	10	-	24	11	11		
茨城県つくば市	9	-	10	-	17	12	12		
茨城県神栖市	38	-	21	-	20	12	12		
栃木県宇都宮市	14	-	54	-	36	28	28		
栃木県日光市	176	-	11	-	90	51	51		
栃木県那須塩原市	61	-	28	-	46	22	22		
栃木県那須郡那須町	292	12	51	-	82	31	31		
群馬県前橋市	19	-	13	-	18	12	12		
群馬県高崎市	14	-	13	-	25	16	16		
群馬県渋川市	16	-	6	-	40	24	24		
群馬県吾妻郡草津町	83	-	34	-	26	11	11		
群馬県利根郡みなかみ町	100	-	32	-	36	18	18		
埼玉県さいたま市	8	-	8	-	23	15	15		
千葉県千葉市	7	-	8	-	33	22	22		
千葉県館山市	78	-	13	-	20	11	11		
千葉県成田市	13	-	6	-	21	15	15		
千葉県市原市	25	-	11	-	13	10	10		
千葉県鴨川市	73	-	7	-	24	16	16		
千葉県浦安市	4	-	7	-	24	17	17		
千葉県海防総市	129	-	33	-	24	14	14		
東京都千代田区	2	-	6	-	64	46	46		
東京都中央区	5	-	9	-	90	53	53		
東京都港区	4	-	3	-	65	42	42		
東京都新宿区	32	-	15	-	60	30	30		
東京都文京区	-	-	-	-	23	17	17		
東京都台東区	82	-	42	-	81	37	37		
東京都台東区	14	-	9	-	22	13	13		
東京都品川区	6	-	5	-	34	18	18		
東京都大田区	14	-	9	-	40	23	23		
東京都港区	3	-	2	-	18	13	13		
東京都豊島区	14	-	11	-	40	27	27		
神奈川県横浜市中区	83	-	40	-	88	61	61		
神奈川県横浜市中区	40	-	19	-	39	18	18		
神奈川県横浜市中区	25	-	11	-	11	11	11		
神奈川県横浜市中区	20	-	9	-	17	17	17		
神奈川県横浜市	4	-	6	-	18	10	10		

参考第5表 施設所在地(主な市区町村)回収施設10施設以上の市区町村について表章したものである。(施設)

施設所在地 (主な市区町村)	従業員数(3区分)				施設所在地 (主な市区町村)	従業員数(3区分)			
	0~4人		5~9人			0~4人		5~9人	
	母集団 施設数	回収 施設数	母集団 施設数	回収 施設数		母集団 施設数	回収 施設数	母集団 施設数	回収 施設数
神奈川県足柄下郡箱根町	196	12	96	15	128	15	69		
神奈川県足柄下郡湯河原町	50	-	20	-	37	-	11		
新潟県新潟市	57	-	16	-	55	-	44		
新潟県長岡市	49	-	26	-	34	-	26		
新潟県上越市	28	-	7	-	15	-	12		
新潟県妙高市	220	-	35	-	23	-	11		
新潟県上越市	53	-	22	-	32	-	25		
新潟県佐和田市	108	-	18	-	23	-	15		
新潟県南魚沼市	236	11	30	-	21	-	-		
新潟県南魚沼郡湯沢町	51	-	32	-	37	-	17		
富山県富山市	22	-	20	-	35	-	27		
富山県富山市	22	-	12	-	13	-	10		
石川県金沢市	59	-	23	-	64	-	40		
石川県七尾市	49	-	5	-	22	-	16		
石川県小松市	7	-	4	-	16	-	10		
石川県加賀市	13	-	10	-	55	-	27		
石川県白山市	24	-	18	-	13	-	11		
福井県福井市	45	-	13	-	28	-	20		
福井県あわら市	9	-	3	-	20	-	17		
山梨県甲府市	25	-	12	-	26	-	13		
山梨県北杜市	256	16	15	-	16	-	-		
山梨県南都留郡富士河口湖町	21	-	12	-	40	-	16		
山梨県南都留郡富士河口湖町	209	10	38	-	46	-	20		
長野県長野市	175	10	30	-	45	-	32		
長野県松本市	161	12	33	-	67	-	41		
長野県上田市	134	12	35	-	49	-	19		
長野県諏訪市	25	-	4	-	21	-	13		
長野県駒ヶ根市	7	-	4	-	12	-	10		
長野県茅野市	190	11	30	10	30	10	16		
長野県佐久市	15	-	3	-	16	-	12		
長野県千曲市	63	-	11	-	24	-	14		
長野県安曇野市	136	13	32	11	17	17	10		
長野県北佐久郡軽井沢町	18	-	5	-	39	-	20		
長野県下伊那郡菅村	541	28	49	-	22	-	11		
長野県北安曇郡白馬村	140	10	62	-	24	-	-		
長野県下高井郡山ノ内町	249	10	18	-	57	-	22		
長野県下高井郡野沢温泉村	19	-	9	-	11	-	-		
岐阜県岐阜市	166	-	53	-	65	-	34		
岐阜県高山市	119	-	14	-	12	-	12		
岐阜県恵庭市	33	-	14	-	37	-	24		
岐阜県下呂市	76	-	37	-	48	-	29		
静岡県静岡市	67	-	24	-	60	-	43		
静岡県浜松市	66	-	23	-	30	-	15		
静岡県沼津市	82	-	34	-	101	-	61		
静岡県熱海市	394	13	94	10	93	50	50		
静岡県伊東市	181	11	18	-	25	-	10		
静岡県下田市	69	-	31	-	50	-	21		
静岡県伊豆市	10	-	10	-	36	-	14		
静岡県伊豆の国市	35	-	13	-	38	-	15		
静岡県裾野郡東伊豆町	52	-	26	-	83	-	35		
愛知県名古屋市中区	12	-	4	-	19	-	14		
愛知県豊橋市	31	-	10	-	34	-	20		
愛知県豊田市	82	-	41	-	38	-	13		
愛知県知多郡南知多町	45	-	14	-	28	-	14		
三重県伊勢市	46	-	17	-	23	-	12		
三重県鳥羽市	140	-	39	-	59	-	28		
三重県志摩市	179	-	38	-	35	-	22		
三重県三重郡志摩町	37	-	8	-	11	-	11		
滋賀県大津市	58	-	27	-	37	-	26		
滋賀県彦根市	7	-	6	-	20	-	17		
滋賀県彦根市	37	-	5	-	20	-	16		
滋賀県高島市	57	-	20	-	18	-	12		
京都府京都市	909	31	90	11	283	147	147		
京都府京都市	107	-	60	-	56	-	20		
京都府京都市	149	-	72	-	239	-	144		
大阪府大阪市	9	-	2	-	16	-	12		
大阪府堺市	46	-	16	-	110	-	80		
兵庫県神戸市	29	-	20	-	27	-	13		
兵庫県姫路市	42	-	5	-	17	-	10		
兵庫県洲本市	199	12	46	-	62	-	34		

参考第5表 施設所在地(主な市区町村)、従業者数(3区分) 別母集団施設数及び回収施設数 ※本表は市区町村内回収施設10施設以上の市区町村について表章したものである。(施設)

施設所在地 (主な市区町村)	従業者数(3区分)					
	0~4人 1)		5~9人 1)		10人以上	
	母集団 施設数	回収 施設数	母集団 施設数	回収 施設数	母集団 施設数	回収 施設数
奈良県奈良市	44	-	18	-	50	33
和歌山県和歌山市	29	-	6	-	29	20
和歌山県田辺市	61	-	15	-	21	15
和歌山県西牟婁郡白浜町	74	-	16	-	36	19
鳥取県鳥取市	70	-	17	-	25	17
鳥取県米子市	20	-	7	-	32	25
鳥取県松江市	57	-	20	-	48	33
島根県浜田市	36	-	8	-	16	14
島根県出雲市	44	-	17	-	21	13
岡山県岡山市	36	-	13	-	37	37
岡山県倉敷市	39	-	15	-	36	19
広島県広島市	56	-	27	-	85	61
広島県呉市	44	-	16	-	24	14
広島県福山市	31	-	11	-	32	21
広島県廿日市市	25	-	10	-	18	18
山口県下関市	23	-	9	-	21	22
山口県山口市	11	-	9	-	32	26
山口県周布町	15	-	8	-	15	10
徳島県徳島市	38	-	17	-	24	20
香川県高松市	82	-	24	-	41	26
愛媛県松山市	104	-	26	-	68	43
愛媛県今治市	64	-	19	-	19	11
高知県高知市	32	-	19	-	45	35
福岡県北九州市	42	-	17	-	55	41
福岡県福岡市	72	-	41	-	132	92
佐賀県佐賀市	24	-	17	-	24	19
佐賀県唐津市	42	-	18	-	23	14
佐賀県武雄市	5	-	5	-	15	11
佐賀県嬉野市	11	-	8	-	25	13
長崎県長崎市	65	-	17	-	62	43
長崎県佐世保市	107	-	8	-	34	20
長崎県諫早市	20	-	4	-	15	11
長崎県佐賀市	20	-	4	-	8	8
長崎県佐賀市	266	12	4	-	8	-
長崎県松浦市	256	14	4	-	8	-
長崎県五島市	198	14	5	-	5	-
長崎県雲仙市	14	-	12	-	27	19
長崎県高島市	174	14	4	-	6	-
熊本県熊本市	35	-	18	-	65	49
熊本県人吉市	18	-	7	-	17	10
熊本県上天草市	17	-	6	-	19	13
熊本県阿蘇市	40	-	9	-	20	12
熊本県天草市	150	19	12	-	18	17
熊本県阿蘇郡南小国町	26	-	11	-	31	15
大分県大分市	23	-	10	-	29	16
大分県別府市	77	-	39	-	65	45
大分県日田市	34	-	8	-	21	16
大分県由布市	126	-	49	11	43	19
宮崎県宮崎市	28	-	17	-	43	29
鹿児島県鹿児島市	36	-	15	-	56	40
鹿児島県指宿市	31	-	4	-	16	13
鹿児島県薩川内市	122	-	13	-	23	12
鹿児島県霧島市	28	-	28	-	33	20
鹿児島県能登郡屋久島町	180	15	19	-	10	-
沖縄県那覇市	120	-	30	-	92	43
沖縄県石垣市	209	-	16	-	26	16
沖縄県名護市	94	-	5	-	15	12
沖縄県宮古島市	266	13	10	-	22	11
沖縄県国頭郡恩納村	71	-	11	-	18	11

1)従業者数10人未満の施設については、概本調査を実施している。

参考第6表 施設所在地(主な市区町村)、従業員数(3区分) 別延べ宿泊者数(3区分) ※本表は市区町村内回収施設10施設以上の市区町村についての実数を表算したもので、未回収分を推定したものでない。

施設所在地 (主な市区町村)	従業員数(3区分)			
	延べ 宿泊者数	0～4人 1)	5～9人 1)	10人以上
北海道札幌市	764,454	-	-	764,454
北海道小樽市	40,507	-	-	40,507
北海道旭川市	77,799	-	-	77,799
北海道釧路市	68,558	-	-	68,558
北海道帯広市	42,556	-	-	42,556
北海道北見市	29,702	-	-	29,702
北海道登別市	78,640	-	-	78,640
青森県青森市	52,030	-	-	52,030
青森県弘前市	22,646	-	-	22,646
青森県八戸市	19,988	-	-	19,988
岩手県盛岡市	86,476	-	-	86,476
岩手県花巻市	31,803	-	-	31,803
岩手県北上市	18,011	-	-	18,011
岩手県一関市	13,711	-	-	13,711
岩手県八幡平市	37,741	-	-	37,741
岩手県奥州市	13,223	-	-	13,223
岩手県奥州市	287,614	-	-	287,614
宮城県仙台市	13,784	-	-	13,784
宮城県気仙沼市	35,470	-	-	35,470
宮城県宮城郡松島町	36,649	-	-	36,649
宮城県仙台市	61,304	-	-	61,304
秋田県秋田市	10,457	-	-	10,457
秋田県横手市	8,638	-	-	8,638
秋田県鹿角市	2,244	-	-	2,244
秋田県大仙市	19,119	-	-	19,119
山形県山形市	69,132	-	-	69,132
山形県米沢市	14,156	-	-	14,156
山形県鶴岡市	36,271	1,077	-	35,194
山形県天童市	29,564	-	-	29,564
福島県福島市	67,005	-	-	67,005
福島県会津若松市	45,312	-	-	45,312
福島県郡山市	39,224	-	-	39,224
福島県いわき市	74,742	-	5,381	69,361
福島県南会津郡南会津町	1,288	1,288	-	-
福島県耶麻郡猪苗代町	35,121	-	-	35,121
茨城県水戸市	36,629	-	-	36,629
茨城県つくば市	29,487	-	-	29,487
茨城県神栖市	26,077	-	-	26,077
栃木県宇都宮市	83,162	-	-	83,162
栃木県日光市	112,029	-	-	112,029
栃木県那須塩原市	21,826	-	-	21,826
栃木県那須郡那須町	60,339	512	-	59,827
群馬県前橋市	22,622	-	-	22,622
群馬県高崎市	42,594	-	-	42,594
群馬県渋川市	54,019	-	-	54,019
群馬県吾妻郡草津町	25,435	-	-	25,435
群馬県利根郡みなかみ町	38,766	-	-	38,766
埼玉県さいたま市	54,167	-	-	54,167
千葉県千葉市	156,303	-	-	156,303
千葉県館山市	19,994	-	-	19,994
千葉県成田市	180,753	-	-	180,753
千葉県原市	16,636	-	-	16,636
千葉県鴨川市	33,759	-	-	33,759

参考第6表 施設所在地(主な市区町村)、従業員数(3区分) 別延べ宿泊者数(3区分) ※本表は市区町村内回収施設10施設以上の市区町村についての実数を表算したもので、未回収分を推定したものである。

施設所在地 (主な市区町村)	従業員数(3区分)			
	延べ 宿泊者数	0～4人 1)	5～9人 1)	10人以上
千葉県浦安市	488,522	-	-	488,522
千葉県南房総市	35,351	-	-	35,351
東京都千代田区	347,220	-	-	347,220
東京都中央区	301,317	-	-	301,317
東京都港区	520,019	-	-	520,019
東京都新宿区	351,025	-	-	351,025
東京都文京区	93,318	-	-	93,318
東京都台東区	155,627	-	-	155,627
東京都江東区	97,439	-	-	97,439
東京都品川区	153,688	-	-	153,688
東京都大田区	107,221	-	-	107,221
東京都渋谷区	103,927	-	-	103,927
東京都豊島区	159,470	-	-	159,470
神奈川県横浜市	355,781	-	-	355,781
神奈川県川崎市	49,643	-	-	49,643
神奈川県相模原市	20,728	-	-	20,728
神奈川県横浜須賀野市	12,071	-	-	12,071
神奈川県厚木市	26,814	-	-	26,814
神奈川県足柄下郡箱根町	146,839	460	5,018	141,361
神奈川県足柄下郡湯河原町	12,961	-	-	12,961
新潟県新潟市	118,104	-	-	118,104
新潟県長岡市	26,043	-	-	26,043
新潟県村上市	12,603	-	-	12,603
新潟県妙高市	21,635	-	-	21,635
新潟県上越市	17,778	-	-	17,778
新潟県佐渡市	4,100	-	-	4,100
新潟県南魚沼市	1,462	-	-	-
新潟県南魚沼郡湯沢町	55,121	-	-	55,121
富山県富山市	64,667	-	-	64,667
富山県黒部市	8,967	-	-	8,967
石川県金沢市	143,002	-	-	143,002
石川県七尾市	50,947	-	-	50,947
石川県小松市	25,056	-	-	25,056
石川県加賀市	73,213	-	-	73,213
石川県白山市	10,155	-	-	10,155
福井県福井市	46,630	-	-	46,630
福井県あわら市	56,070	-	-	56,070
山梨県甲府市	30,624	-	-	30,624
山梨県北杜市	324	324	-	-
山梨県笛吹市	36,576	-	-	36,576
山梨県南都留郡富士河口湖町	40,468	443	-	40,025
長野県長野市	69,543	945	-	68,598
長野県松本市	70,385	-	-	70,385
長野県上田市	39,248	1,609	-	37,639
長野県諏訪市	20,685	-	-	20,685
長野県駒ヶ根市	8,163	-	-	8,163
長野県茅野市	41,766	597	1,950	39,219
長野県佐久市	21,499	-	-	21,499
長野県千曲市	21,696	-	-	21,696
長野県安曇野市	8,363	-	-	8,363
長野県北佐久郡軽井沢町	84,838	647	7,873	76,318
長野県下伊那郡阿智村	8,061	-	-	8,061
長野県北安曇郡白馬村	4,025	4,025	-	-

参考第6表 施設所在地(主な市区町村)、従業員数(3区分) 別延べ宿泊者数(3区分)
(人泊)

施設所在地 (主な市区町村)	従業員数(3区分)			
	延べ 宿泊者数	0～4人 1)	5～9人 1)	10人以上
長野県下高井郡山ノ内町	82,877	-	-	82,877
長野県下高井郡野沢温泉村	1,716	1,716	-	-
岐阜県岐阜市	55,995	-	-	55,995
岐阜県高山市	87,120	-	-	87,120
岐阜県郡上市	14,627	-	-	14,627
岐阜県下呂市	51,351	-	-	51,351
静岡県静岡市	80,426	-	-	80,426
静岡県浜松市	118,755	-	-	118,755
静岡県沼津市	31,933	-	-	31,933
静岡県熱海市	129,147	-	-	129,147
静岡県伊東市	82,327	1,530	1,309	79,488
静岡県下田市	15,735	337	-	15,398
静岡県伊豆市	27,995	-	-	27,995
静岡県伊豆の国市	29,002	-	-	29,002
静岡県賀茂郡東伊豆町	23,764	-	-	23,764
愛知県名古屋市長瀬市	427,497	-	-	427,497
愛知県豊橋市	40,516	-	-	40,516
愛知県豊田市	35,825	-	-	35,825
愛知県知多郡南知多町	13,569	-	-	13,569
三重県津市	29,901	-	-	29,901
三重県伊勢市	27,747	-	-	27,747
三重県鳥羽市	67,294	-	-	67,294
三重県志摩市	57,670	-	-	57,670
三重県二重郡菰野町	14,052	-	-	14,052
滋賀県大津市	64,157	-	-	64,157
滋賀県彦根市	20,308	-	-	20,308
滋賀県長浜市	21,458	-	-	21,458
滋賀県高島市	3,960	-	-	3,960
京都府京都市	595,670	1,872	3,601	599,197
京都府京丹後市	18,539	-	-	18,539
京都府大阪市	1,239,957	-	12,587	1,227,370
大阪府堺市	46,175	-	-	46,175
兵庫県神戸市	306,514	-	-	306,514
兵庫県姫路市	45,542	-	-	45,542
兵庫県洲本市	20,349	-	-	20,349
兵庫県豊岡市	48,295	843	-	47,452
奈良県奈良市	50,700	-	-	50,700
和歌山県和歌山市	56,585	-	-	56,585
和歌山県田辺市	15,026	-	-	15,026
和歌山県西牟婁郡白浜町	47,390	-	-	47,390
鳥取県鳥取市	23,124	-	-	23,124
鳥取県米子市	47,358	-	-	47,358
島根県松江市	72,148	-	-	72,148
島根県浜田市	10,878	-	-	10,878
島根県出雲市	21,644	-	-	21,644
岡山県岡山市	122,234	-	-	122,234
岡山県倉敷市	47,715	-	-	47,715
広島県広島市	241,221	-	-	241,221
広島県呉市	16,580	-	-	16,580
広島県福山市	42,219	-	-	42,219
広島県廿日市市	23,322	-	-	23,322
山口県下関市	35,410	-	-	35,410
山口県山口市	45,176	-	-	45,176

※本表は市区町村内回収施設10施設以上の市区町村についての実数を表算したもので、未回収分を推定したのではない。

参考第6表 施設所在地(主な市区町村)、従業員数(3区分) 別延べ宿泊者数(3区分) 別延べ宿泊者数(八泊)
 ※本表は市区町村内回収施設10施設以上の市区町村についての実数を表算したもので、未回収分を推定したのではない。

施設所在地 (主な市区町村)	従業員数(3区分)			
	延べ 宿泊者数	0～4人 1)	5～9人 1)	10人以上
山口県周南市	10,560	-	-	10,560
徳島県徳島市	45,314	-	-	45,314
香川県高松市	65,466	-	-	65,466
愛媛県松山市	114,755	-	-	114,755
愛媛県今治市	12,722	-	-	12,722
高知県高知市	71,760	-	-	71,760
福岡県北九州市	138,363	-	-	138,363
福岡県福岡市	576,532	-	-	576,532
佐賀県佐賀市	46,027	-	-	46,027
佐賀県唐津市	18,945	-	-	18,945
佐賀県武雄市	9,476	-	-	9,476
佐賀県嬉野市	36,822	-	-	36,822
長崎県長崎市	111,249	-	-	111,249
長崎県佐世保市	85,307	-	-	85,307
長崎県諫早市	11,588	-	-	11,588
長崎県平戸市	53	-	-	-
長崎県松浦市	38	-	-	-
長崎県五島市	16	-	-	-
長崎県雲仙市	16	-	-	-
長崎県南島原市	20,675	-	-	20,675
熊本県熊本市	168	-	-	-
熊本県熊本市	153,573	-	-	153,573
熊本県人吉市	10,033	-	-	10,033
熊本県上天草市	6,929	-	-	6,929
熊本県阿蘇市	16,263	-	-	16,263
熊本県天草市	12,869	-	-	12,602
熊本県阿蘇郡南小国町	267	-	-	10,510
大分県大分市	61,070	-	-	61,070
大分県別府市	159,505	-	-	159,505
大分県日田市	19,850	-	-	19,850
大分県田布市	29,151	-	4,184	24,967
高崎県宮崎市	96,475	-	-	96,475
鹿児島県鹿児島市	145,032	-	-	145,032
鹿児島県指宿市	39,525	-	-	39,525
鹿児島県薩摩川内市	15,795	-	-	15,795
鹿児島県霧島市	58,220	-	-	58,220
鹿児島県熊毛郡屋久島町	532	-	-	-
沖縄県那覇市	236,827	-	-	236,827
沖縄県石垣市	60,311	-	-	60,311
沖縄県名護市	66,714	-	-	66,714
沖縄県宮古島市	31,892	-	-	31,466
沖縄県国頭郡恩納村	149,447	-	-	149,447

1) 従業員数10人未満の施設については、標本調査を実施している。

参考第7表 施設所在地(主な市区町村)、従業員数(3区分) 別実宿泊者数 (3区分) 別実宿泊者数 (人) ※本表は市区町村内回収施設10施設以上の市区町村についての実数を表算したもので、未回収分を推定したのではない。

施設所在地 (主な市区町村)	従業員数(3区分)		
	実宿泊者数	0～4人 1)	5～9人 1) 10人以上
北海道札幌市	554,962	-	554,962
北海道小樽市	31,538	-	31,538
北海道旭川市	59,248	-	59,248
北海道釧路市	54,292	-	54,292
北海道帯広市	32,265	-	32,265
北海道北見市	23,432	-	23,432
北海道登別市	71,558	-	71,558
青森県青森市	41,346	-	41,346
青森県弘前市	19,279	-	19,279
青森県八戸市	15,138	-	15,138
岩手県盛岡市	72,322	-	72,322
岩手県花巻市	25,171	-	25,171
岩手県北上市	12,804	-	12,804
岩手県一関市	10,317	-	10,317
岩手県八幡平市	22,656	-	22,656
岩手県奥州市	10,295	-	10,295
宮城県仙台市	232,306	-	232,306
宮城県気仙沼市	8,390	-	8,390
宮城県大崎市	26,817	-	26,817
宮城県宮城郡松島町	31,812	-	31,812
秋田県秋田市	48,072	-	48,072
秋田県横手市	7,732	-	7,732
秋田県鹿角市	5,938	-	5,938
秋田県大仙市	1,695	-	1,695
秋田県仙北市	14,559	-	14,559
山形県山形市	51,996	-	51,996
山形県米沢市	9,266	-	9,266
山形県鶴岡市	30,620	-	30,620
山形県天童市	25,345	-	25,345
福島県福島市	51,284	-	51,284
福島県会津若松市	38,642	-	38,642
福島県郡山市	29,603	-	29,603
福島県いわき市	51,644	-	51,644
福島県南会津郡南会津町	164	164	-
福島県耶麻郡猪苗代町	29,918	-	29,918
茨城県水戸市	30,066	-	30,066
茨城県つくば市	24,591	-	24,591
茨城県神栖市	17,817	-	17,817
栃木県宇都宮市	65,154	-	65,154
栃木県日光市	95,729	-	95,729
栃木県那須塩原市	17,380	-	17,380
栃木県那須郡那須町	51,011	467	50,544
群馬県前橋市	18,662	-	18,662
群馬県高崎市	35,417	-	35,417
群馬県渋川市	51,383	-	51,383
群馬県吾妻郡草津町	22,410	-	22,410
群馬県利根郡みなみかみ町	32,712	-	32,712
埼玉県さいたま市	44,364	-	44,364
千葉県千葉市	96,711	-	96,711
千葉県館山市	16,048	-	16,048
千葉県成田市	161,538	-	161,538
千葉県原市	12,130	-	12,130
千葉県鴨川市	29,657	-	29,657

参考第7表 施設所在地(主な市区町村)、従業員数(3区分) 別実宿泊者数 (3区分) 別実宿泊者数 (人) ※本表は市区町村内回収施設10施設以上の市区町村についての実数を表章したもので、未回収分を推定したものではありません。

施設所在地 (主な市区町村)	従業員数(3区分)			
	実宿泊者数	0～4人(1)	5～9人(1)	10人以上
千葉県浦安市	367,803	-	-	367,803
千葉県南房総市	33,803	-	-	33,803
東京都千代田区	223,477	-	-	223,477
東京都中央区	201,392	-	-	201,392
東京都港区	332,926	-	-	332,926
東京都新宿区	215,114	-	-	215,114
東京都文京区	61,796	-	-	61,796
東京都台東区	118,645	-	-	118,645
東京都台東区	63,940	-	-	63,940
東京都品川区	106,188	-	-	106,188
東京都大田区	86,436	-	-	86,436
東京都渋谷区	63,798	-	-	63,798
東京都豊島区	99,678	-	-	99,678
神奈川県横浜市	265,752	-	-	265,752
神奈川県横浜市	38,066	-	-	38,066
神奈川県横浜市	16,123	-	-	16,123
神奈川県横浜市	8,539	-	-	8,539
神奈川県厚木市	21,481	-	-	21,481
神奈川県足柄下郡箱根町	124,869	394	3,867	120,608
神奈川県足柄下郡湯河原町	11,049	-	-	11,049
新潟県新潟市	91,874	-	-	91,874
新潟県長岡市	19,970	-	-	19,970
新潟県村上市	11,488	-	-	11,488
新潟県妙高市	15,226	-	-	15,226
新潟県上越市	13,058	-	-	13,058
新潟県佐渡市	3,086	-	-	3,086
新潟県南魚沼市	1,186	-	-	-
新潟県南魚沼郡湯沢町	41,690	-	-	41,690
富山県富山市	54,500	-	-	54,500
富山県黒部市	7,988	-	-	7,988
石川県金沢市	110,027	-	-	110,027
石川県七尾市	47,255	-	-	47,255
石川県小松市	22,596	-	-	22,596
石川県加賀市	69,494	-	-	69,494
石川県白山市	7,794	-	-	7,794
福井県福井市	38,162	-	-	38,162
福井県あわら市	54,042	-	-	54,042
山梨県甲府市	24,975	-	-	24,975
山梨県北杜市	274	274	-	-
山梨県笛吹市	32,666	-	-	32,666
山梨県南都留郡富士河口湖町	36,535	409	-	36,126
長野県長野市	53,323	865	-	52,458
長野県松本市	55,943	-	-	55,943
長野県上田市	25,173	1,028	-	24,145
長野県諏訪市	18,670	-	-	18,670
長野県駒ヶ根市	7,827	-	-	7,827
長野県茅野市	35,047	457	1,685	32,905
長野県佐久市	17,145	-	-	17,145
長野県千曲市	19,266	-	-	19,266
長野県安曇野市	6,745	-	-	6,745
長野県北佐久郡軽井沢町	53,781	448	6,530	46,803
長野県下伊那郡阿智村	7,554	-	-	7,554
長野県北安曇郡白馬村	2,551	2,551	-	-

参考第7表 施設所在地(主な市区町村)、従業員数(3区分) 別実宿泊者数 (3区分) 別実宿泊者数 (人) ※本表は市区町村内回収施設10施設以上の市区町村についての実数を表章したもので、未回収分を推定したものでない。

施設所在地 (主な市区町村)	従業員数(3区分)			
	実宿泊者数	0~4人(1)	5~9人(1)	10人以上
長野県下高井郡山ノ内町	47,359	-	-	47,359
長野県下高井郡野沢温泉村	1,060	1,060	-	-
岐阜県岐阜市	49,565	-	-	49,565
岐阜県高山市	75,664	-	-	75,664
岐阜県郡上市	13,097	-	-	13,097
岐阜県下呂市	45,140	-	-	45,140
静岡県静岡市	67,045	-	-	67,045
静岡県浜松市	95,877	-	-	95,877
静岡県沼津市	24,233	-	-	24,233
静岡県熱海市	112,795	-	-	112,795
静岡県伊東市	71,945	1,344	1,259	69,342
静岡県下田市	13,241	331	-	12,910
静岡県伊豆の国市	24,089	-	-	24,089
静岡県伊豆郡東伊豆町	26,178	-	-	26,178
静岡県賀茂郡東伊豆町	21,075	-	-	21,075
愛知県名古屋	331,130	-	-	331,130
愛知県豊橋市	34,940	-	-	34,940
愛知県豊田市	26,632	-	-	26,632
愛知県知多郡南知多町	11,326	-	-	11,326
三重県津市	22,246	-	-	22,246
三重県伊勢市	22,528	-	-	22,528
三重県鳥羽市	59,597	-	-	59,597
三重県志摩市	52,552	-	-	52,552
三重県三重郡菰野町	13,262	-	-	13,262
滋賀県大津市	53,999	-	-	53,999
滋賀県彦根市	16,105	-	-	16,105
滋賀県長浜市	19,407	-	-	19,407
滋賀県高島市	2,913	-	-	2,913
京都府京都市	395,457	1,175	2,420	391,862
京都府京丹後市	17,195	-	-	17,195
大阪府大阪市	848,777	-	9,127	839,650
大阪府堺市	31,672	-	-	31,672
兵庫県神戸市	258,888	-	-	258,888
兵庫県姫路市	37,578	-	-	37,578
兵庫県洲本市	18,215	-	-	18,215
兵庫県豊岡市	43,979	-	-	43,196
奈良県奈良市	44,173	783	-	44,173
和歌山県和歌山市	46,405	-	-	46,405
和歌山県田辺市	11,803	-	-	11,803
和歌山県西牟婁郡白浜町	43,876	-	-	43,876
鳥取県鳥取市	17,166	-	-	17,166
鳥取県米子市	38,421	-	-	38,421
島根県松江市	60,713	-	-	60,713
島根県浜田市	8,077	-	-	8,077
島根県出雲市	17,042	-	-	17,042
岡山県岡山市	98,001	-	-	98,001
岡山県倉敷市	42,482	-	-	42,482
広島県広島市	193,420	-	-	193,420
広島県呉市	12,340	-	-	12,340
広島県福山市	35,244	-	-	35,244
山口県下関市	20,837	-	-	20,837
山口県山口市	27,350	-	-	27,350
山口県山口市	34,844	-	-	34,844

参考第7表 施設所在地(主な市区町村)、従業員数(3区分) 別実宿泊者数 (3区分) 別実宿泊者数 (人) ※本表は市区町村内回収施設10施設以上の市区町村についての実数を表章したもので、未回収分を推定したのではない。

施設所在地 (主な市区町村)	従業員数(3区分)			
	実宿泊者数	0～4人 1)	5～9人 1)	10人以上
山口県周南市	8,373	-	-	8,373
徳島県徳島市	36,680	-	-	36,680
香川県高松市	52,210	-	-	52,210
愛媛県松山市	101,152	-	-	101,152
愛媛県今治市	11,723	-	-	11,723
高知県高知市	59,553	-	-	59,553
福岡県北九州市	107,920	-	-	107,920
福岡県福岡市	447,659	-	-	447,659
佐賀県佐賀市	33,557	-	-	33,557
佐賀県武雄市	16,431	-	-	16,431
佐賀県唐津市	8,120	-	-	8,120
佐賀県藤野市	34,788	-	-	34,788
長崎県長崎市	82,036	-	-	82,036
長崎県佐世保市	73,634	-	-	73,634
長崎県諫早市	8,862	-	-	8,862
長崎県平戸市	34	34	-	-
長崎県松浦市	38	38	-	-
長崎県五島市	16	16	-	-
長崎県雲仙市	18,620	-	-	18,620
長崎県南島原市	93	93	-	-
熊本県熊本市	123,964	-	-	123,964
熊本県人吉市	7,539	-	-	7,539
熊本県上天草市	6,701	-	-	6,701
熊本県阿蘇市	14,755	-	-	14,755
熊本県天草市	10,412	77	-	10,335
熊本県阿蘇郡南小国町	9,247	-	-	9,247
大分県大分市	47,449	-	-	47,449
大分県別府市	146,706	-	-	146,706
大分県日田市	19,004	-	-	19,004
大分県由布市	26,159	-	3,835	22,324
宮崎県宮崎市	73,285	-	-	73,285
鹿児島県鹿児島市	114,576	-	-	114,576
鹿児島県指宿市	35,988	-	-	35,988
鹿児島県薩摩川内市	7,858	-	-	7,858
鹿児島県霧島市	51,710	-	-	51,710
鹿児島県熊毛郡屋久島町	179	179	-	-
沖縄県那覇市	162,905	-	-	162,905
沖縄県石垣市	36,158	-	-	36,158
沖縄県名護市	38,882	-	-	38,882
沖縄県宮古島市	16,610	136	-	16,474
沖縄県国頭郡恩納村	79,851	-	-	79,851

1) 従業員数10人未満の施設については、標本調査を実施している。

参考第8表 施設所在地(主な市区町村)、従業員数(3区分) 別外国人延べ宿泊者数 ※本表は市区町村内回収施設10施設以上の市区町村についての実数を表算したもので、未回収分を推定したものではない。
(人泊)

施設所在地 (主な市区町村)	従業員数(3区分)			
	外国人延べ 宿泊者数	0～4人 1)	5～9人 1)	10人以上
北海道札幌市	301,342	-	-	301,342
北海道小樽市	21,182	-	-	21,182
北海道旭川市	15,538	-	-	15,538
北海道釧路市	9,531	-	-	9,531
北海道帯広市	1,291	-	-	1,291
北海道北見市	1,196	-	-	1,196
北海道登別市	34,523	-	-	34,523
青森県青森市	2,986	-	-	2,986
青森県弘前市	1,439	-	-	1,439
青森県八戸市	228	-	-	228
岩手県盛岡市	1,187	-	-	1,187
岩手県花巻市	504	-	-	504
岩手県北上市	253	-	-	253
岩手県一関市	332	-	-	332
岩手県八幡平市	4,668	-	-	4,668
岩手県奥州市	122	-	-	122
岩手県仙台市	11,379	-	-	11,379
宮城県気仙沼市	359	-	-	359
宮城県大崎市	282	-	-	282
宮城県宮城郡松島町	295	-	-	295
宮城県仙台市	1,060	-	-	1,060
秋田県秋田市	96	-	-	96
秋田県横手市	408	-	-	408
秋田県鹿角市	0	-	-	0
秋田県大仙市	1,914	-	-	1,914
山形県山形市	3,897	-	-	3,897
山形県米沢市	206	-	-	206
山形県鶴岡市	955	5	-	950
山形県天童市	1,168	-	-	1,168
福島県福島市	456	-	-	456
福島県会津若松市	929	-	-	929
福島県郡山市	334	-	-	334
福島県いわき市	449	-	84	365
福島県南会津郡南会津町	0	0	-	-
福島県耶麻郡猪苗代町	1,156	-	-	1,156
茨城県水戸市	1,433	-	-	1,433
茨城県つくば市	2,442	-	-	2,442
茨城県神栖市	419	-	-	419
栃木県宇都宮市	4,221	-	-	4,221
栃木県日光市	4,655	-	-	4,655
栃木県那須塩原市	163	-	-	163
栃木県那須郡那須町	332	0	-	332
群馬県前橋市	289	-	-	289
群馬県高崎市	1,391	-	-	1,391
群馬県渋川市	599	-	-	599
群馬県吾妻郡草津町	2,475	-	-	2,475
群馬県利根郡みなかみ町	2,524	-	-	2,524
埼玉県さいたま市	1,693	-	-	1,693
千葉県千葉市	32,288	-	-	32,288
千葉県鎌倉市	81	-	-	81
千葉県成田市	114,297	-	-	114,297
千葉県市原市	1,116	-	-	1,116
千葉県鴨川市	159	-	-	159

参考第8表 施設所在地(主な市区町村)、従業者数(3区分) 別外国人延べ宿泊者数 ※本表は市区町村内回収施設10施設以上の市区町村についての実数を表算したもので、未回収分を推定したものではない。
(人泊)

施設所在地 (主な市区町村)	従業者数(3区分)			
	外国人延べ 宿泊者数	0~4人(1)	5~9人(1)	10人以上
千葉県浦安市	29,320	-	-	29,320
千葉県南房総市	79	-	-	79
東京都千代田区	108,710	-	-	108,710
東京都中央区	111,963	-	-	111,963
東京都港区	182,444	-	-	182,444
東京都新宿区	204,641	-	-	204,641
東京都文京区	20,388	-	-	20,388
東京都台東区	53,406	-	-	53,406
東京都江東区	16,316	-	-	16,316
東京都品川区	22,647	-	-	22,647
東京都大田区	24,286	-	-	24,286
東京都渋谷区	51,629	-	-	51,629
東京都豊島区	71,751	-	-	71,751
神奈川県横浜市中区	53,666	-	-	53,666
神奈川県川崎市	5,409	-	-	5,409
神奈川県相模原市	2,132	-	-	2,132
神奈川県横須賀市	1,737	-	-	1,737
神奈川県厚木市	3,709	-	-	3,709
神奈川県足柄下郡箱根町	22,437	0	1,071	21,366
神奈川県足柄下郡湯河原町	175	-	-	175
新潟県新潟市	2,414	-	-	2,414
新潟県長岡市	701	-	-	701
新潟県村上市	549	-	-	549
新潟県妙高市	2,202	-	-	2,202
新潟県上越市	220	-	-	220
新潟県佐渡市	44	-	-	44
新潟県南魚沼市	44	44	-	-
新潟県南魚沼郡湯沢町	5,691	-	-	5,691
富山県富山市	5,218	-	-	5,218
富山県黒部市	206	-	-	206
石川県金沢市	21,880	-	-	21,880
石川県七尾市	2,530	-	-	2,530
石川県小松市	728	-	-	728
石川県加賀市	2,699	-	-	2,699
石川県白山市	287	-	-	287
福井県福井市	1,249	-	-	1,249
福井県あわら市	790	-	-	790
山梨県甲府市	724	-	-	724
山梨県北杜市	0	0	-	-
山梨県笛吹市	2,988	-	-	2,988
山梨県南都留郡富士河口湖町	17,812	289	-	17,523
長野県長野市	5,267	12	-	5,255
長野県松本市	5,157	-	-	5,157
長野県上田市	596	19	-	577
長野県諏訪市	1,835	-	-	1,835
長野県駒ヶ根市	102	-	-	102
長野県茅野市	1,703	10	7	1,686
長野県佐久市	308	-	-	308
長野県千曲市	370	-	-	370
長野県安曇野市	479	-	-	479
長野県北佐久郡軽井沢町	30,380	118	1,228	29,034
長野県下伊那郡阿智村	158	-	-	158
長野県北安曇郡白馬村	764	764	-	-

参考第8表 施設所在地(主な市区町村)、従業員数(3区分) 別外国人延べ宿泊者数 ※本表は市区町村内回収施設10施設以上の市区町村についての実数を表算したもので、未回収分を推定したものではない。
(人泊)

施設所在地 (主な市区町村)	従業員数(3区分)			
	外国人延べ 宿泊者数	0～4人 1)	5～9人 1)	10人以上
長野県下高井郡山ノ内町	8,950	-	-	8,950
長野県下高井郡野沢温泉村	466	466	-	-
岐阜県岐阜市	4,571	-	-	4,571
岐阜県高山市	31,858	-	-	31,858
岐阜県郡上市	654	-	-	654
岐阜県下呂市	7,041	-	-	7,041
静岡県静岡市	4,745	-	-	4,745
静岡県浜松市	18,044	-	-	18,044
静岡県沼津市	1,886	-	-	1,886
静岡県熱海市	2,435	-	-	2,435
静岡県伊東市	2,483	6	17	2,460
静岡県下田市	375	6	-	369
静岡県伊豆市	2,311	-	-	2,311
静岡県伊豆の国市	390	-	-	390
静岡県賀茂郡重伊豆町	784	-	-	784
愛知県名古屋市長屋町	67,424	-	-	67,424
愛知県豊橋市	8,204	-	-	8,204
愛知県豊田市	5,079	-	-	5,079
愛知県知多郡南知多町	65	-	-	65
三重県津市	1,599	-	-	1,599
三重県伊勢市	453	-	-	453
三重県鳥羽市	1,017	-	-	1,017
三重県志摩市	3,289	-	-	3,289
三重県三重郡菰野町	296	-	-	296
滋賀県大津市	11,844	-	-	11,844
滋賀県彦根市	618	-	-	618
滋賀県長浜市	1,894	-	-	1,894
京都府京都市	72	-	-	72
京都府京丹後市	182,271	1,274	2,368	178,629
京都府京丹波市	486	-	-	486
大阪府大阪市	435,928	-	2,709	433,219
大阪府堺市	18,147	-	-	18,147
兵庫県神戸市	42,742	-	-	42,742
兵庫県姫路市	2,536	-	-	2,536
兵庫県洲本市	1,060	-	-	1,060
兵庫県豊岡市	2,761	62	-	2,699
奈良県奈良市	11,828	-	-	11,828
和歌山県和歌山市	10,164	-	-	10,164
和歌山県田辺市	484	-	-	484
和歌山県西牟婁郡白浜町	3,617	-	-	3,617
鳥取県鳥取市	1,221	-	-	1,221
鳥取県米子市	2,582	-	-	2,582
島根県松江市	1,599	-	-	1,599
島根県浜田市	204	-	-	204
島根県出雲市	210	-	-	210
岡山県岡山市	9,688	-	-	9,688
岡山県倉敷市	3,107	-	-	3,107
広島県広島市	24,358	-	-	24,358
広島県呉市	637	-	-	637
広島県福山市	1,053	-	-	1,053
広島県廿日市市	1,620	-	-	1,620
山口県下関市	667	-	-	667
山口県山口市	1,311	-	-	1,311

参考第8表 施設所在地(主な市区町村)、従業員数(3区分) 別外国人延べ宿泊者数 ※本表は市区町村内回収施設10施設以上の市区町村についての実数を表算したもので、未回収分を推定したものではない。
(人泊)

施設所在地 (主な市区町村)	従業員数(3区分)			
	外国人延べ 宿泊者数	0～4人(1)	5～9人(1)	10人以上
山口県周南市	34	-	-	34
徳島県徳島市	1,596	-	-	1,596
香川県高松市	10,273	-	-	10,273
愛媛県松山市	5,172	-	-	5,172
愛媛県今治市	888	-	-	888
高知県高知市	1,134	-	-	1,134
福岡県北九州市	20,503	-	-	20,503
福岡県福岡市	162,333	-	-	162,333
佐賀県佐賀市	5,358	-	-	5,358
佐賀県唐津市	3,997	-	-	3,997
佐賀県武雄市	1,592	-	-	1,592
佐賀県嬉野市	8,015	-	-	8,015
長崎県長崎市	15,107	-	-	15,107
長崎県佐世保市	8,074	-	-	8,074
長崎県諫早市	375	-	-	375
長崎県平戸市	0	0	-	-
長崎県松浦市	0	0	-	-
長崎県五島市	16	16	-	-
長崎県雲仙市	2,053	-	-	2,053
長崎県南島原市	17	17	-	-
熊本県熊本市	13,144	-	-	13,144
熊本県人吉市	954	-	-	954
熊本県上天草市	133	-	-	133
熊本県阿蘇市	5,593	-	-	5,593
熊本県天草市	60	0	-	60
熊本県阿蘇郡南小国町	3,242	-	-	3,242
大分県大分市	3,264	-	-	3,264
大分県別府市	35,961	-	-	35,961
大分県日田市	8,524	-	-	8,524
大分県田布市	12,210	-	2,157	10,053
宮崎県宮崎市	8,108	-	-	8,108
鹿児島県鹿児島市	15,284	-	-	15,284
鹿児島県指宿市	5,577	-	-	5,577
鹿児島県霧島市	294	-	-	294
鹿児島県熊毛郡屋久島町	8,552	-	-	8,552
鹿児島県那覇市	41	41	-	-
沖縄県石垣市	70,117	-	-	70,117
沖縄県名護市	3,207	-	-	3,207
沖縄県宮古島市	15,235	-	-	15,235
沖縄県国頭郡恩納村	333	0	-	333
沖縄県国頭郡恩納村	29,499	-	-	29,499

1) 従業員数10人未満の施設については、標本調査を実施している。

参考第9表 施設所在地(主な市区町村)、従業員数(3区分) 別外国人実宿泊者数 (人) ※本表は市区町村内回収施設10施設以上の市区町村についての実数を表章したもので、未回収分を推定したものではありません。

施設所在地 (主な市区町村)	従業員数(3区分)			
	外国人 実宿泊者数	0～4人 1)	5～9人 1)	10人以上
北海道札幌市	199,893	-	-	199,893
北海道小樽市	15,688	-	-	15,688
北海道旭川市	10,909	-	-	10,909
北海道釧路市	7,141	-	-	7,141
北海道帯広市	1,082	-	-	1,082
北海道北見市	1,086	-	-	1,086
北海道登別市	31,233	-	-	31,233
青森県青森市	2,308	-	-	2,308
青森県弘前市	1,356	-	-	1,356
青森県八戸市	97	-	-	97
岩手県盛岡市	968	-	-	968
岩手県花巻市	262	-	-	262
岩手県北上市	153	-	-	153
岩手県一関市	316	-	-	316
岩手県八幡平市	1,099	-	-	1,099
岩手県奥州市	45	-	-	45
宮城県仙台市	8,265	-	-	8,265
宮城県気仙沼市	277	-	-	277
宮城県大崎市	190	-	-	190
宮城県宮城郡松島町	286	-	-	286
秋田県秋田市	860	-	-	860
秋田県横手市	86	-	-	86
秋田県鹿角市	404	-	-	404
秋田県大仙市	0	-	-	0
山形県山形市	1,609	-	-	1,609
山形県米沢市	1,902	-	-	1,902
山形県鶴岡市	146	-	-	146
山形県天童市	770	5	-	765
山形県天童市	1,101	-	-	1,101
福島県福島市	312	-	-	312
福島県会津若松市	771	-	-	771
福島県郡山市	233	-	-	233
福島県いわき市	225	-	33	192
福島県南会津郡南会津町	0	0	-	-
福島県耶麻郡猪苗代町	1,115	-	-	1,115
茨城県水戸市	903	-	-	903
茨城県つくば市	1,972	-	-	1,972
茨城県神栖市	260	-	-	260
栃木県宇都宮市	2,905	-	-	2,905
栃木県日光市	3,580	-	-	3,580
栃木県那須塩原市	124	-	-	124
栃木県那須郡那須町	259	0	-	259
群馬県前橋市	205	-	-	205
群馬県高崎市	1,046	-	-	1,046
群馬県渋川市	581	-	-	581
群馬県吾妻郡草津町	2,135	-	-	2,135
群馬県利根郡みなかみ町	2,226	-	-	2,226
埼玉県さいたま市	1,041	-	-	1,041
千葉県千葉市	24,960	-	-	24,960
千葉県鎌倉市	52	-	-	52
千葉県成田市	104,462	-	-	104,462
千葉県市原市	1,057	-	-	1,057
千葉県鴨川市	150	-	-	150

参考第9表 施設所在地(主な市区町村)、従業員数(3区分) 別外国人実宿泊者数 (人) ※本表は市区町村内回収施設10施設以上の市区町村についての実数を表章したもので、未回収分を推定したのではない。

施設所在地 (主な市区町村)	従業員数(3区分)			
	外国人 実宿泊者数	0～4人 1)	5～9人 1)	10人以上
千葉県浦安市	18,554	-	-	18,554
千葉県南房総市	79	-	-	79
東京都千代田区	50,144	-	-	50,144
東京都中央区	61,381	-	-	61,381
東京都港区	88,690	-	-	88,690
東京都新宿区	95,409	-	-	95,409
東京都文京区	9,799	-	-	9,799
東京都台東区	35,109	-	-	35,109
東京都江東区	8,395	-	-	8,395
東京都品川区	12,105	-	-	12,105
東京都大田区	18,802	-	-	18,802
東京都渋谷区	25,231	-	-	25,231
東京都豊島区	33,015	-	-	33,015
神奈川県横浜市中区	29,473	-	-	29,473
神奈川県川崎市	3,473	-	-	3,473
神奈川県相模原市	1,441	-	-	1,441
神奈川県横須賀市	1,077	-	-	1,077
神奈川県厚木市	2,251	-	-	2,251
神奈川県足柄下郡箱根町	17,481	0	691	16,790
神奈川県足柄下郡湯河原町	106	-	-	106
新潟県新潟市	1,641	-	-	1,641
新潟県長岡市	304	-	-	304
新潟県村上市	529	-	-	529
新潟県妙高市	651	-	-	651
新潟県上越市	128	-	-	128
新潟県佐渡市	35	-	-	35
新潟県南魚沼市	31	31	-	-
新潟県南魚沼郡湯沢町	3,695	-	-	3,695
富山県富山市	3,987	-	-	3,987
富山県黒部市	171	-	-	171
石川県金沢市	14,461	-	-	14,461
石川県七尾市	2,417	-	-	2,417
石川県小松市	702	-	-	702
石川県加賀市	2,373	-	-	2,373
石川県白山市	270	-	-	270
福井県福井市	832	-	-	832
福井県あわら市	711	-	-	711
山梨県甲府市	508	-	-	508
山梨県北杜市	0	0	-	-
山梨県笛吹市	2,877	-	-	2,877
山梨県南都留郡富士河口湖町	15,924	269	-	15,655
長野県長野市	3,314	3	-	3,311
長野県松本市	4,186	-	-	4,186
長野県上田市	302	19	-	283
長野県諏訪市	1,620	-	-	1,620
長野県駒ヶ根市	92	-	-	92
長野県茅野市	1,358	10	5	1,343
長野県佐久市	149	-	-	149
長野県千曲市	274	-	-	274
長野県安曇野市	460	-	-	460
長野県北佐久郡軽井沢町	16,492	64	1,124	15,304
長野県下伊那郡阿智村	158	-	-	158
長野県北安曇郡白馬村	226	226	-	-

参考第9表 施設所在地(主な市区町村)、従業員数(3区分) 別外国人実宿泊者数 (3区分) 別外国人実宿泊者数 (人) ※本表は市区町村内回収施設10施設以上の市区町村についての実数を表章したもので、未回収分を推定したのではない。

施設所在地 (主な市区町村)	従業員数(3区分)			
	外国人 実宿泊者数	0～4人 1)	5～9人 1)	10人以上
長野県下高井郡山ノ内町	3,335	-	-	3,335
長野県下高井郡野沢温泉村	179	179	-	-
長野県高山市	3,943	-	-	3,943
岐阜県高山市	27,792	-	-	27,792
岐阜県郡上市	523	-	-	523
岐阜県下呂市	6,107	-	-	6,107
静岡県静岡市	3,449	-	-	3,449
静岡県浜松市	15,252	-	-	15,252
静岡県沼津市	1,697	-	-	1,697
静岡県熱海市	2,337	-	-	2,337
静岡県伊東市	2,387	6	17	2,364
静岡県下田市	367	6	-	361
静岡県伊豆市	2,106	-	-	2,106
静岡県伊豆の国市	380	-	-	380
静岡県賀茂郡東伊豆町	669	-	-	669
愛知県名古屋市長屋町	45,274	-	-	45,274
愛知県豊橋市	8,103	-	-	8,103
愛知県豊田市長田町	3,307	-	-	3,307
愛知県知多郡南知多町	57	-	-	57
三重県津市	769	-	-	769
三重県伊勢市	393	-	-	393
三重県鳥羽市	871	-	-	871
三重県志摩市	2,919	-	-	2,919
三重県三重郡菰野町	259	-	-	259
滋賀県大津市	10,032	-	-	10,032
滋賀県彦根市	505	-	-	505
滋賀県長浜市	1,758	-	-	1,758
滋賀県高島市	19	-	-	19
京都府京都市	99,715	697	1,392	97,626
京都府京丹後市	89	-	-	89
大阪府大阪市	246,235	-	1,605	244,630
大阪府堺市	12,837	-	-	12,837
兵庫県神戸市	33,299	-	-	33,299
兵庫県姫路市	2,006	-	-	2,006
兵庫県洲本市	367	-	-	367
兵庫県豊岡市	2,407	62	-	2,345
奈良県奈良市	9,800	-	-	9,800
和歌山県和歌山市	8,865	-	-	8,865
和歌山県田辺市	362	-	-	362
和歌山県西牟婁郡白浜町	3,416	-	-	3,416
鳥取県鳥取市	793	-	-	793
鳥取県米子市	2,093	-	-	2,093
島根県松江市	1,299	-	-	1,299
島根県浜田市	150	-	-	150
島根県出雲市	199	-	-	199
岡山県岡山市	6,634	-	-	6,634
岡山県倉敷市	2,626	-	-	2,626
広島県広島市	18,373	-	-	18,373
広島県呉市	272	-	-	272
広島県福山市	757	-	-	757
広島県廿日市市	1,387	-	-	1,387
山口県下関市	446	-	-	446
山口県山口市	771	-	-	771

参考第9表 施設所在地(主な市区町村)、従業員数(3区分) 別外国人実宿泊者数 (3区分) 別外国人実宿泊者数 (人)
 ※本表は市区町村内回収施設10施設以上の市区町村についての実数を表章したもので、未回収分を推定したのではない。

施設所在地 (主な市区町村)	従業員数(3区分)			
	外国人 実宿泊者数	0～4人 1)	5～9人 1)	10人以上
山口県周南市	21	-	-	21
徳島県徳島市	1,221	-	-	1,221
千葉県高松市	7,529	-	-	7,529
愛媛県松山市	4,585	-	-	4,585
愛媛県今治市	789	-	-	789
高知県高知市	893	-	-	893
福岡県北九州市	15,295	-	-	15,295
福岡県福岡市	109,441	-	-	109,441
福岡県佐賀市	4,318	-	-	4,318
佐賀県唐津市	3,144	-	-	3,144
佐賀県武雄市	1,455	-	-	1,455
佐賀県嬉野市	7,050	-	-	7,050
長崎県長崎市	7,872	-	-	7,872
長崎県佐世保市	7,301	-	-	7,301
長崎県諫早市	264	-	-	264
長崎県平戸市	0	0	-	-
長崎県松浦市	0	0	-	-
長崎県五島市	16	16	-	-
長崎県雲仙市	1,888	-	-	1,888
長崎県南島原市	16	16	-	-
熊本県熊本市	10,693	-	-	10,693
熊本県人吉市	689	-	-	689
熊本県上天草市	121	-	-	121
熊本県阿蘇市	5,079	-	-	5,079
熊本県天草市	47	0	-	47
熊本県阿蘇郡南小国町	2,870	-	-	2,870
大分県大分市	2,879	-	-	2,879
大分県別府市	32,405	-	-	32,405
大分県日田市	8,496	-	-	8,496
大分県田布市	11,181	-	1,922	9,259
宮崎県宮崎市	5,439	-	-	5,439
鹿児島県鹿児島市	9,883	-	-	9,883
鹿児島県指宿市	5,111	-	-	5,111
鹿児島県薩摩川内市	92	-	-	92
鹿児島県霧島市	7,653	-	-	7,653
鹿児島県熊毛郡屋久島町	22	22	-	-
沖縄県那覇市	47,700	-	-	47,700
沖縄県石垣市	1,433	-	-	1,433
沖縄県名護市	6,846	-	-	6,846
沖縄県宮古島市	182	0	-	182
沖縄県国頭郡恩納村	15,190	-	-	15,190

1) 従業員数10人未満の施設については、標本調査を実施している。

参考第10表 施設所在地(主な市区町村)、従業員稼働率(3区分) 別定員稼働率 ※本表は市区町村内回収施設10施設以上の市区町村についての実数を表章したもので、未回収分を推定したものでない。

施設所在地 (主な市区町村)	従業員稼働率(3区分)			
	定員稼働率	0～4人 1)	5～9人 1)	10人以上
北海道札幌市	70.0	-	-	70.0
北海道小樽市	58.5	-	-	58.5
北海道旭川市	54.5	-	-	54.5
北海道釧路市	35.7	-	-	35.7
北海道帯広市	56.1	-	-	56.1
北海道北見市	30.4	-	-	30.4
北海道登別市	49.6	-	-	49.6
青森県青森市	34.3	-	-	34.3
青森県弘前市	28.4	-	-	28.4
青森県八戸市	42.3	-	-	42.3
岩手県盛岡市	41.0	-	-	41.0
岩手県花巻市	35.6	-	-	35.6
岩手県北上市	40.0	-	-	40.0
岩手県一関市	27.2	-	-	27.2
岩手県八幡平市	19.8	-	-	19.8
岩手県奥州市	37.7	-	-	37.7
宮城県仙台市	44.8	-	-	44.8
宮城県気仙沼市	24.7	-	-	24.7
宮城県大崎市	29.0	-	-	29.0
宮城県宮城郡松島町	36.0	-	-	36.0
秋田県秋田市	40.6	-	-	40.6
秋田県横手市	31.7	-	-	31.7
秋田県鹿角市	17.6	-	-	17.6
秋田県大仙市	10.4	-	-	10.4
秋田県北上市	18.4	-	-	18.4
山形県山形市	44.8	-	-	44.8
山形県米沢市	40.5	-	-	40.5
山形県鶴岡市	22.2	6.1	-	24.1
山形県天童市	26.6	-	-	26.6
福島県福島市	38.8	-	-	38.8
福島県会津若松市	32.1	-	-	32.1
福島県郡山市	36.5	-	-	36.5
福島県いわき市	41.2	-	29.9	42.4
福島県南会津郡南会津町	21.1	21.1	-	-
福島県耶麻郡猪苗代町	33.9	-	-	33.9
茨城県水戸市	51.6	-	-	51.6
茨城県つくば市	36.5	-	-	36.5
茨城県神栖市	24.8	-	-	24.8
栃木県宇都宮市	49.7	-	-	49.7
栃木県日光市	29.1	-	-	29.1
栃木県那須塩原市	26.6	-	-	26.6
栃木県那須郡那須町	29.0	7.6	-	29.7
群馬県前橋市	52.1	-	-	52.1
群馬県高崎市	53.0	-	-	53.0
群馬県渋川市	30.2	-	-	30.2
群馬県吾妻郡草津町	37.3	-	-	37.3
群馬県利根郡みなかみ町	46.4	-	-	46.4
埼玉県さいたま市	68.7	-	-	68.7
埼玉県千葉市	53.1	-	-	53.1
千葉県鎌倉市	49.9	-	-	49.9
千葉県成田市	63.5	-	-	63.5
千葉県市原市	52.2	-	-	52.2
千葉県鴨川市	32.9	-	-	32.9

参考第10表 施設所在地(主な市区町村)、従業員稼働率(3区分) 別定員稼働率 ※本表は市区町村内回収施設10施設以上の市区町村についての実数を表章したもので、未回収分を推定したものでない。

施設所在地 (主な市区町村)	従業員稼働率(3区分)			
	定員稼働率	0~4人 1)	5~9人 1)	10人以上
千葉県浦安市	68.7	-	-	68.7
千葉県南房総市	33.9	-	-	33.9
東京都千代田区	59.5	-	-	59.5
東京都中央区	63.9	-	-	63.9
東京都港区	60.5	-	-	60.5
東京都新宿区	73.3	-	-	73.3
東京都文京区	58.4	-	-	58.4
東京都台東区	69.7	-	-	69.7
東京都江東区	60.1	-	-	60.1
東京都品川区	66.6	-	-	66.6
東京都大田区	61.8	-	-	61.8
東京都渋谷区	75.7	-	-	75.7
東京都豊島区	60.8	-	-	60.8
神奈川県横浜市中区	56.8	-	-	56.8
神奈川県相模原市	57.7	-	-	57.7
神奈川県横浜市中区	55.8	-	-	55.8
神奈川県横浜市中区	35.0	-	-	35.0
神奈川県厚木市	51.3	-	-	51.3
神奈川県足柄下郡箱根町	41.1	5.6	18.5	43.9
神奈川県足柄下郡湯河原町	37.3	-	-	37.3
新潟県新潟市	40.3	-	-	40.3
新潟県長岡市	32.1	-	-	32.1
新潟県村上市	21.9	-	-	21.9
新潟県妙高市	45.1	-	-	45.1
新潟県上越市	25.8	-	-	25.8
新潟県佐渡市	5.3	-	-	5.3
新潟県南魚沼市	12.2	-	-	-
新潟県南魚沼郡湯沢町	43.0	-	-	43.0
富山県富山市	37.8	-	-	37.8
富山県黒部市	15.3	-	-	15.3
石川県金沢市	51.0	-	-	51.0
石川県七尾市	28.2	-	-	28.2
石川県小松市	41.9	-	-	41.9
石川県加賀市	33.5	-	-	33.5
石川県白山市	26.4	-	-	26.4
福井県福井市	46.1	-	-	46.1
福井県あわら市	32.4	-	-	32.4
山梨県甲府市	44.9	-	-	44.9
山梨県北杜市	2.8	2.8	-	-
山梨県笛吹市	34.0	-	-	34.0
山梨県南都留郡富士河口湖町	30.6	5.3	-	32.4
長野県長野市	46.9	10.0	-	49.4
長野県松本市	36.1	-	-	36.1
長野県上田市	40.2	12.1	-	44.6
長野県諏訪市	30.2	-	-	30.2
長野県駒ヶ根市	23.5	-	-	23.5
長野県茅野市	23.9	7.2	13.7	25.8
長野県佐久市	30.8	-	-	30.8
長野県千曲市	34.9	-	-	34.9
長野県安曇野市	19.6	-	-	19.6
長野県北佐久郡軽井沢町	37.8	4.9	30.6	41.2
長野県下伊那郡阿智村	20.2	-	-	20.2
長野県北安曇郡白馬村	18.0	18.0	-	-

参考第10表 施設所在地(主な市区町村)、従業員稼働率(3区分) 別定員稼働率 ※本表は市区町村内回収施設10施設以上の市区町村についての実数を表章したもので、未回収分を推定したものでない。

施設所在地 (主な市区町村)	従業員稼働率(3区分)			
	定員稼働率	0~4人 1)	5~9人 1)	10人以上
長野県下高井郡山ノ内町	39.7	-	-	39.7
長野県下高井郡野沢温泉村	26.1	26.1	-	-
長野県下高井郡高山市	42.7	-	-	42.7
岐阜県岐阜市	41.2	-	-	41.2
岐阜県郡上市	28.4	-	-	28.4
岐阜県下呂市	31.6	-	-	31.6
静岡県静岡市	51.2	-	-	51.2
静岡県浜松市	41.1	-	-	41.1
静岡県沼津市	40.7	-	-	40.7
静岡県熱海市	43.8	-	-	43.8
静岡県伊東市	33.3	19.9	15.3	34.4
静岡県下田市	17.8	4.5	-	19.0
静岡県伊豆市	31.7	-	-	31.7
静岡県伊豆の国市	39.3	-	-	39.3
静岡県裾野郡東伊豆町	34.6	-	-	34.6
愛知県名古屋市長古屋市	62.1	-	-	62.1
愛知県豊橋市	36.3	-	-	36.3
愛知県豊田市長田町	24.9	-	-	24.9
愛知県知多郡南知多町	42.8	-	-	42.8
三重県津市	39.7	-	-	39.7
三重県伊勢市	32.1	-	-	32.1
三重県鳥羽市	34.5	-	-	34.5
三重県志摩市	33.8	-	-	33.8
三重県三重郡菰野町	29.3	-	-	29.3
滋賀県大津市	37.4	-	-	37.4
滋賀県彦根市長浜市	26.6	-	-	26.6
滋賀県高島市	8.9	-	-	8.9
京都府京都市	54.6	14.6	33.8	55.2
京都府京丹後市	32.3	-	-	32.3
大阪府大阪市	73.9	-	60.4	74.1
大阪府堺市	55.2	-	-	55.2
兵庫県神戸市	49.8	-	-	49.8
兵庫県姫路市	57.4	-	-	57.4
兵庫県洲本市	33.7	-	-	33.7
兵庫県豊岡市	36.3	6.5	-	39.5
奈良県奈良市	30.3	-	-	30.3
和歌山県和歌山市	52.6	-	-	52.6
和歌山県田辺市	21.2	-	-	21.2
和歌山県西牟婁郡白浜町	29.0	-	-	29.0
鳥取県鳥取市	38.9	-	-	38.9
鳥取県米子市	35.6	-	-	35.6
島根県松江市	37.1	-	-	37.1
島根県浜田市	26.9	-	-	26.9
島根県出雲市	55.2	-	-	55.2
岡山県岡山市	50.2	-	-	50.2
岡山県倉敷市	38.9	-	-	38.9
広島県広島市	44.8	-	-	44.8
広島県呉市	44.9	-	-	44.9
広島県福山市	33.8	-	-	33.8
広島県廿日市市	30.4	-	-	30.4
山口県下関市	41.7	-	-	41.7
山口県山口市	38.5	-	-	38.5

参考第10表 施設所在地(主な市区町村)、従業員稼働率(3区分) 別定員稼働率 ※本表は市区町村内回収施設10施設以上の市区町村についての実数を表章したもので、未回収分を推定したものでない。

施設所在地 (主な市区町村)	従業員数(3区分)			定員稼働率 (%)	10人以上
	0～4人 1)	5～9人 1)	10人以上		
山口県周南市	35.9	-	-	35.9	35.9
徳島県徳島市	36.7	-	-	36.7	36.7
香川県高松市	40.2	-	-	40.2	40.2
愛媛県松山市	40.1	-	-	40.1	40.1
愛媛県今治市	29.1	-	-	29.1	29.1
高知県高知市	36.5	-	-	36.5	36.5
福岡県北九州市	50.1	-	-	50.1	50.1
福岡県福岡市	74.7	-	-	74.7	74.7
福岡県北九州市	48.3	-	-	48.3	48.3
佐賀県佐賀市	31.8	-	-	31.8	31.8
佐賀県唐津市	31.8	-	-	31.8	31.8
佐賀県武雄市	40.0	-	-	40.0	40.0
佐賀県嬉野市	45.1	-	-	45.1	45.1
長崎県長崎市	47.8	-	-	47.8	47.8
長崎県佐世保市	27.3	-	-	27.3	27.3
長崎県諫早市	2.3	-	-	2.3	-
長崎県平戸市	1.5	-	-	1.5	-
長崎県松浦市	0.8	-	-	0.8	-
長崎県五島市	22.8	-	-	22.8	-
長崎県雲仙市	6.0	-	-	6.0	22.8
長崎県南島原市	56.1	-	-	56.1	-
熊本県熊本市	30.2	-	-	30.2	56.1
熊本県人吉市	21.3	-	-	21.3	30.2
熊本県上天草市	21.6	-	-	21.6	21.3
熊本県阿蘇市	26.1	-	-	26.1	21.6
熊本県天草市	4.9	-	-	4.9	28.7
熊本県天草市	40.4	-	-	40.4	40.4
熊本県阿蘇郡南小国町	60.7	-	-	60.7	60.7
大分県大分市	48.0	-	-	48.0	48.0
大分県別府市	31.1	-	-	31.1	31.1
大分県日田市	47.2	-	34.9	50.1	50.1
宮崎県宮崎市	37.6	-	-	37.6	37.6
宮崎県鹿儿岛市	60.5	-	-	60.5	60.5
鹿儿岛県指宿市	27.6	-	-	27.6	27.6
鹿儿岛県薩摩川内市	36.2	-	-	36.2	36.2
鹿儿岛県霧島市	32.6	-	-	32.6	32.6
鹿儿岛県熊毛郡屋久島町	7.5	-	-	7.5	-
沖縄県那覇市	59.4	-	-	59.4	59.4
沖縄県石垣市	51.4	-	-	51.4	51.4
沖縄県名護市	55.7	-	-	55.7	55.7
沖縄県宮古島市	42.2	-	-	42.2	44.4
沖縄県国頭郡恩納村	55.1	-	-	55.1	55.1

1) 従業員数10人未満の施設については、標本調査を実施している。

参考第11表 施設所在地(主な市区町村)、従業員数(3区分) 別利用客室数 (室) ※本表は市区町村内回収施設10施設以上の市区町村についての実数を表章したもので、未回収分を推定したのではない。

施設所在地 (主な市区町村)	従業員数(3区分)			
	利用客室数	0~4人 1)	5~9人 1)	10人以上
北海道札幌市	471,977	-	-	471,977
北海道小樽市	20,133	-	-	20,133
北海道旭川市	56,544	-	-	56,544
北海道釧路市	42,225	-	-	42,225
北海道帯広市	35,131	-	-	35,131
北海道北見市	20,841	-	-	20,841
北海道登別市	34,265	-	-	34,265
青森県青森市	38,635	-	-	38,635
青森県弘前市	18,406	-	-	18,406
青森県八戸市	17,095	-	-	17,095
岩手県盛岡市	65,724	-	-	65,724
岩手県花巻市	13,248	-	-	13,248
岩手県北上市	15,535	-	-	15,535
岩手県一関市	9,627	-	-	9,627
岩手県八幡平市	15,035	-	-	15,035
岩手県奥州市	9,288	-	-	9,288
宮城県仙台市	196,082	-	-	196,082
宮城県気仙沼市	10,825	-	-	10,825
宮城県大崎市	18,169	-	-	18,169
宮城県宮城県松島町	11,977	-	-	11,977
秋田県秋田市	51,540	-	-	51,540
秋田県横手市	7,609	-	-	7,609
秋田県鹿角市	4,657	-	-	4,657
秋田県大仙市	1,337	-	-	1,337
秋田県仙北市	9,548	-	-	9,548
山形県山形市	43,065	-	-	43,065
山形県米沢市	10,927	-	-	10,927
山形県鶴岡市	19,717	-	492	19,225
山形県天童市	15,056	-	-	15,056
福島県福島市	40,624	-	-	40,624
福島県会津若松市	27,182	-	-	27,182
福島県郡山市	29,776	-	-	29,776
福島県いわき市	51,770	-	3,720	48,050
福島県南会津郡南会津町	69	69	-	-
福島県耶麻郡猪苗代町	10,798	-	-	10,798
茨城県水戸市	32,448	-	-	32,448
茨城県つくば市	22,981	-	-	22,981
茨城県神栖市	19,254	-	-	19,254
栃木県宇都宮市	71,598	-	-	71,598
栃木県日光市	43,200	-	-	43,200
栃木県那須塩原市	12,955	-	-	12,955
群馬県前橋市	21,207	155	-	21,052
群馬県高崎市	19,611	-	-	19,611
群馬県渋川市	36,176	-	-	36,176
群馬県吾妻郡草津町	19,109	-	-	19,109
群馬県利根郡みなみかみ町	8,641	-	-	8,641
埼玉県さいたま市	14,975	-	-	14,975
千葉県千葉市	44,794	-	-	44,794
千葉県千葉市	105,083	-	-	105,083
千葉県成田市	8,388	-	-	8,388
千葉県市原市	121,888	-	-	121,888
千葉県市原市	14,694	-	-	14,694
千葉県鴨川市	11,550	-	-	11,550

参考第 1 1 表 施設所在地(主な市区町村)、従業員数(3区分) 別利用客室数 ※本表は市区町村内回収施設10施設以上の市区町村についての実数を表章したもので、未回収分を推定したのではない。(室)

施設所在地 (主な市区町村)	従業員数(3区分)			
	利用客室数	0~4人 1)	5~9人 1)	10人以上
千葉県浦安市	187,215	-	-	187,215
千葉県南房総市	14,521	-	-	14,521
東京都千代田区	241,835	-	-	241,835
東京都中央区	213,316	-	-	213,316
東京都港区	354,647	-	-	354,647
東京都新宿区	209,204	-	-	209,204
東京都文京区	65,287	-	-	65,287
東京都台東区	103,153	-	-	103,153
東京都江東区	65,187	-	-	65,187
東京都品川区	122,396	-	-	122,396
東京都大田区	83,676	-	-	83,676
東京都渋谷区	67,181	-	-	67,181
東京都豊島区	101,390	-	-	101,390
神奈川県横浜市	246,125	-	-	246,125
神奈川県川崎市	42,236	-	-	42,236
神奈川県相模原市	17,091	-	-	17,091
神奈川県横浜須賀野市	9,633	-	-	9,633
神奈川県厚木市	22,990	-	-	22,990
神奈川県足柄下郡箱根町	59,202	168	1,769	57,265
神奈川県足柄下郡湯河原町	5,186	-	-	5,186
新潟県新潟市	97,655	-	-	97,655
新潟県長岡市	20,164	-	-	20,164
新潟県村上市	5,118	-	-	5,118
新潟県妙高市	11,242	-	-	11,242
新潟県上越市	15,216	-	-	15,216
新潟県佐渡市	2,239	-	-	2,239
新潟県南魚沼市	591	-	-	-
新潟県南魚沼郡湯沢町	17,986	-	-	17,986
富山県富山市	48,855	-	-	48,855
富山県黒部市	3,590	-	-	3,590
石川県金沢市	102,689	-	-	102,689
石川県七尾市	21,151	-	-	21,151
石川県小松市	15,902	-	-	15,902
石川県加賀市	26,398	-	-	26,398
石川県白山市	7,594	-	-	7,594
福井県福井市	38,476	-	-	38,476
福井県あわら市	16,270	-	-	16,270
山梨県甲府市	24,296	-	-	24,296
山梨県北杜市	150	150	-	-
山梨県笛吹市	14,307	-	-	14,307
山梨県南都留郡富士河口湖町	17,482	143	-	17,339
長野県長野市	53,174	458	-	52,716
長野県松本市	47,843	-	-	47,843
長野県上田市	19,520	452	-	19,068
長野県諏訪市	12,065	-	-	12,065
長野県駒ヶ根市	4,944	-	-	4,944
長野県茅野市	14,955	235	875	13,845
長野県佐久市	15,664	-	-	15,664
長野県千曲市	9,273	-	-	9,273
長野県安曇野市	4,305	-	-	4,305
長野県北佐久郡軽井沢町	31,072	218	3,311	27,543
長野県下伊那郡阿智村	2,968	-	-	2,968
長野県北安曇郡白馬村	1,353	1,353	-	-

参考第11表 施設所在地(主な市区町村)、従業員数(3区分) 別利用客室数 (室) ※本表は市区町村内回収施設10施設以上の市区町村についての実数を表章したもので、未回収分を推定したのではない。

施設所在地 (主な市区町村)	従業員数(3区分)			10人以上
	利用客室数	0~4人 1)	5~9人 1)	
長野県下高井郡山ノ内町	26,990	-	-	26,990
長野県下高井郡野沢温泉村	620	620	-	-
長野県岐阜市	38,725	-	-	38,725
岐阜県高山市	41,340	-	-	41,340
岐阜県郡上市	5,622	-	-	5,622
岐阜県下呂市	19,902	-	-	19,902
静岡県静岡市	60,931	-	-	60,931
静岡県浜松市	72,644	-	-	72,644
静岡県沼津市	23,027	-	-	23,027
静岡県熱海市	48,846	-	-	48,846
静岡県伊東市	33,511	662	564	32,285
静岡県下田市	6,812	176	-	6,636
静岡県伊豆市	11,028	-	-	11,028
静岡県伊豆の国市	10,121	-	-	10,121
静岡県賀茂郡東伊豆町	9,142	-	-	9,142
愛知県名古屋市長久寺	341,399	-	-	341,399
愛知県豊橋市	30,132	-	-	30,132
愛知県知多郡南知多町	27,588	-	-	27,588
愛知県豊田市長久寺	4,158	-	-	4,158
三重県津市	23,231	-	-	23,231
三重県伊勢市	16,924	-	-	16,924
三重県鳥羽市	23,437	-	-	23,437
三重県志摩市	25,962	-	-	25,962
三重県二重郡菰野町	4,692	-	-	4,692
滋賀県大津市	29,920	-	-	29,920
滋賀県彦根市	15,786	-	-	15,786
滋賀県長浜市	14,517	-	-	14,517
滋賀県高島市	2,093	-	-	2,093
京都府京都市	343,207	1,020	1,989	340,198
京都府京丹後市	8,893	-	-	8,893
大阪府大阪市	803,226	-	9,434	793,792
大阪府堺市	31,801	-	-	31,801
兵庫県神戸市	186,776	-	-	186,776
兵庫県姫路市	38,966	-	-	38,966
兵庫県洲本市	7,009	-	-	7,009
兵庫県豊岡市	19,859	338	-	19,521
奈良県奈良市	29,906	-	-	29,906
和歌山県和歌山市	43,384	-	-	43,384
和歌山県田辺市	7,636	-	-	7,636
和歌山県西牟婁郡白浜町	18,416	-	-	18,416
鳥取県鳥取市	17,880	-	-	17,880
鳥取県米子市	33,008	-	-	33,008
島根県松江市	50,931	-	-	50,931
島根県出雲市	8,405	-	-	8,405
岡山県岡山市	16,633	-	-	16,633
岡山県倉敷市	99,354	-	-	99,354
岡山県赤松市	33,879	-	-	33,879
広島県広島市	176,527	-	-	176,527
広島県呉市	11,857	-	-	11,857
広島県福山市	33,573	-	-	33,573
広島県廿日市市	9,059	-	-	9,059
山口県下関市	25,010	-	-	25,010
山口県山口市	31,010	-	-	31,010

参考第11表 施設所在地(主な市区町村)、従業員数(3区分) 別利用客室数 (室)
 ※本表は市区町村内回収施設10施設以上の市区町村についての実数を表章したもので、未回収分を推定したのではない。

施設所在地 (主な市区町村)	従業員数(3区分)			
	利用客室数	0~4人 1)	5~9人 1)	10人以上
山口県周南市	9,699	-	-	9,699
徳島県徳島市	36,571	-	-	36,571
香川県高松市	49,777	-	-	49,777
愛媛県松山市	73,332	-	-	73,332
愛媛県今治市	9,695	-	-	9,695
高知県高知市	56,603	-	-	56,603
福岡県北九州市	105,543	-	-	105,543
福岡県福岡市	399,913	-	-	399,913
福岡県佐賀市	35,997	-	-	35,997
佐賀県佐賀市	9,455	-	-	9,455
佐賀県唐津市	5,535	-	-	5,535
佐賀県武雄市	14,973	-	-	14,973
長崎県長崎市	80,457	-	-	80,457
長崎県佐世保市	50,213	-	-	50,213
長崎県諫早市	8,807	-	-	8,807
長崎県平戸市	46	46	-	-
長崎県松浦市	7	7	-	-
長崎県五島市	2	2	-	-
長崎県雲仙市	8,945	-	-	8,945
長崎県南島原市	34	34	-	-
熊本県熊本市	121,802	-	-	121,802
熊本県人吉市	6,715	-	-	6,715
熊本県上天草市	2,937	-	-	2,937
熊本県阿蘇市	7,817	-	-	7,817
熊本県天草市	8,076	197	-	7,879
熊本県阿蘇郡南小国町	4,219	-	-	4,219
大分県大分市	52,819	-	-	52,819
大分県別府市	65,272	-	-	65,272
大分県日田市	11,168	-	-	11,168
大分県田布市	11,245	-	1,648	9,597
宮崎県宮崎市	64,604	-	-	64,604
鹿児島県鹿児島市	115,775	-	-	115,775
鹿児島県指宿市	17,836	-	-	17,836
鹿児島県薩摩川内市	13,004	-	-	13,004
鹿児島県霧島市	30,554	-	-	30,554
鹿児島県熊毛郡屋久島町	315	315	-	-
沖縄県那覇市	145,911	-	-	145,911
沖縄県石垣市	31,281	-	-	31,281
沖縄県名護市	28,372	-	-	28,372
沖縄県宮古島市	18,992	178	-	18,814
沖縄県国頭郡恩納村	57,827	-	-	57,827

1) 従業員数10人未満の施設については、標本調査を実施している。

参考第 1 2 表 施設所在地(主な市区町村)、従業員数(3区分) 別客室稼働率 (3区分) (%) ※本表は市区町村内回収施設10施設以上の市区町村についての実数を表章したもので、未回収分を推定したものでない。

施設所在地 (主な市区町村)	従業員数(3区分)			
	客室稼働率	0~4人 1)	5~9人 1)	10人以上
北海道札幌市	77.3	-	-	77.3
北海道小樽市	72.1	-	-	72.1
北海道旭川市	66.3	-	-	66.3
北海道釧路市	50.3	-	-	50.3
北海道帯広市	67.1	-	-	67.1
北海道北見市	48.7	-	-	48.7
北海道登別市	83.7	-	-	83.7
青森県青森市	50.1	-	-	50.1
青森県弘前市	38.9	-	-	38.9
青森県八戸市	53.8	-	-	53.8
岩手県盛岡市	59.7	-	-	59.7
岩手県花巻市	59.4	-	-	59.4
岩手県北上市	47.7	-	-	47.7
岩手県一関市	44.7	-	-	44.7
岩手県八幡平市	30.9	-	-	30.9
岩手県奥州市	50.1	-	-	50.1
宮城県仙台市	61.3	-	-	61.3
宮城県気仙沼市	54.8	-	-	54.8
宮城県大崎市	34.5	-	-	34.5
宮城県宮城郡松島町	47.2	-	-	47.2
秋田県秋田市	56.4	-	-	56.4
秋田県横手市	44.7	-	-	44.7
秋田県鹿角市	34.7	-	-	34.7
秋田県大仙市	24.1	-	-	24.1
秋田県仙北市	30.2	-	-	30.2
山形県山形市	60.5	-	-	60.5
山形県米沢市	53.0	-	-	53.0
山形県鶴岡市	39.2	13.1	-	41.3
山形県天童市	47.8	-	-	47.8
福島県福島市	60.5	-	-	60.5
福島県会津若松市	52.5	-	-	52.5
福島県郡山市	58.1	-	-	58.1
福島県いわき市	62.7	42.1	-	65.2
福島県南会津郡商會津町	2.6	2.6	-	-
福島県耶麻郡猪苗代町	40.2	-	-	40.2
茨城県水戸市	63.7	-	-	63.7
茨城県つくば市	49.7	-	-	49.7
茨城県神栖市	51.9	-	-	51.9
栃木県宇都宮市	69.2	-	-	69.2
栃木県日光市	47.5	-	-	47.5
栃木県那須塩原市	42.5	-	-	42.5
群馬県前橋市	39.2	7.8	-	40.4
群馬県高崎市	60.8	-	-	60.8
群馬県渋川市	65.4	-	-	65.4
群馬県吾妻郡草津町	49.4	-	-	49.4
群馬県利根郡みなかみ町	53.3	-	-	53.3
埼玉県さいたま市	61.1	-	-	61.1
千葉県千葉市	77.6	-	-	77.6
千葉県成田市	67.1	-	-	67.1
千葉県館山市	71.8	-	-	71.8
千葉県成田市	78.1	-	-	78.1
千葉県原市	54.2	-	-	54.2
千葉県鴨川市	45.3	-	-	45.3

参考第 1 2 表 施設所在地(主な市区町村)、従業員数(3区分) 別客室稼働率 (3区分) (%) ※本表は市区町村内回収施設10施設以上の市区町村についての実数を表章したもので、未回収分を推定したものでない。

施設所在地 (主な市区町村)	従業員数(3区分)			
	客室稼働率	0~4人	5~9人	10人以上
千葉県浦安市	87.7	-	-	87.7
千葉県南房総市	48.4	-	-	48.4
東京都千代田区	74.2	-	-	74.2
東京都中央区	77.4	-	-	77.4
東京都港区	75.8	-	-	75.8
東京都新宿区	80.7	-	-	80.7
東京都文京区	72.0	-	-	72.0
東京都台東区	72.1	-	-	72.1
東京都江東区	66.5	-	-	66.5
東京都品川区	80.2	-	-	80.2
東京都大田区	81.7	-	-	81.7
東京都渋谷区	82.6	-	-	82.6
東京都豊島区	74.2	-	-	74.2
神奈川県横浜市中区	70.6	-	-	70.6
神奈川県相模原市	67.8	-	-	67.8
神奈川県横浜市中区	70.2	-	-	70.2
神奈川県横須賀市	50.9	-	-	50.9
神奈川県厚木市	67.2	-	-	67.2
神奈川県足柄下郡箱根町	57.8	7.5	33.2	60.4
神奈川県足柄下郡湯河原町	66.6	-	-	66.6
新潟県新潟市	55.6	-	-	55.6
新潟県長岡市	50.8	-	-	50.8
新潟県村上市	40.4	-	-	40.4
新潟県妙高市	65.9	-	-	65.9
新潟県上越市	35.6	-	-	35.6
新潟県佐渡市	12.4	-	-	12.4
新潟県南魚沼市	14.3	-	-	-
新潟県南魚沼郡湯沢町	60.9	-	-	60.9
富山県富山市	48.7	-	-	48.7
富山県黒部市	24.3	-	-	24.3
石川県金沢市	61.5	-	-	61.5
石川県七尾市	51.5	-	-	51.5
石川県小松市	58.6	-	-	58.6
石川県加賀市	52.5	-	-	52.5
福井県白山市	49.9	-	-	49.9
福井県福井市	56.1	-	-	56.1
福井県あわら市	48.5	-	-	48.5
山梨県甲府市	57.2	-	-	57.2
山梨県北杜市	3.5	-	-	-
山梨県笛吹市	49.9	-	-	49.9
山梨県南都留郡富士河口湖町	46.5	7.0	-	48.8
長野県長野市	63.8	15.6	-	65.6
長野県松本市	52.5	-	-	52.5
長野県上田市	54.1	14.3	-	58.0
長野県諏訪市	50.0	-	-	50.0
長野県駒ヶ根市	38.0	-	-	38.0
長野県茅野市	34.2	7.5	17.6	38.9
長野県佐久市	57.6	-	-	57.6
長野県千曲市	51.1	-	-	51.1
長野県安曇野市	32.8	-	-	32.8
長野県北佐久郡軽井沢町	47.2	6.0	40.0	51.1
長野県下伊那郡阿智村	36.0	-	-	36.0
長野県北安曇郡白馬村	19.0	19.0	-	-

参考第12表 施設所在地(主な市区町村)、従業員数(3区分) 別客室稼働率 (3区分) (%) ※本表は市区町村内回収施設10施設以上の市区町村についての実数を表章したもので、未回収分を推定したものでない。

施設所在地 (主な市区町村)	従業員数(3区分)			
	客室稼働率	0~4人	5~9人	10人以上
長野県下高井郡山ノ内町	48.1	-	-	48.1
長野県下高井郡野沢温泉村	31.3	31.3	-	-
岐阜県岐阜市	62.5	-	-	62.5
岐阜県高山市	60.4	-	-	60.4
岐阜県郡上市	47.7	-	-	47.7
岐阜県下呂市	48.9	-	-	48.9
静岡県静岡市	64.3	-	-	64.3
静岡県浜松市	56.7	-	-	56.7
静岡県沼津市	65.1	-	-	65.1
静岡県熱海市	62.1	-	-	62.1
静岡県伊東市	49.3	25.1	22.5	51.4
静岡県下田市	27.0	8.2	-	28.7
静岡県伊豆市	44.1	-	-	44.1
静岡県伊豆の国市	60.2	-	-	60.2
静岡県裾野郡東伊豆町	57.2	-	-	57.2
静岡県名古屋市	70.3	-	-	70.3
愛知県豊橋市	65.9	-	-	65.9
愛知県豊田市	52.9	-	-	52.9
愛知県知多郡南知多町	39.6	-	-	39.6
三重県津市	60.0	-	-	60.0
三重県伊勢市	54.4	-	-	54.4
三重県鳥羽市	46.8	-	-	46.8
三重県志摩市	49.5	-	-	49.5
三重県二重郡菰野町	48.7	-	-	48.7
滋賀県大津市	49.5	-	-	49.5
滋賀県彦根市	50.9	-	-	50.9
滋賀県長浜市	44.0	-	-	44.0
滋賀県高島市	26.1	-	-	26.1
京都府京都市	69.5	25.3	42.5	70.1
京都府京丹後市	52.6	-	-	52.6
大阪府大阪市	79.9	-	68.9	80.1
大阪府堺市	64.2	-	-	64.2
兵庫県神戸市	65.1	-	-	65.1
兵庫県姫路市	68.9	-	-	68.9
兵庫県洲本市	47.2	-	-	47.2
兵庫県豊岡市	53.0	10.7	-	56.9
奈良県奈良市	46.3	-	-	46.3
和歌山県和歌山市	69.9	-	-	69.9
和歌山県田辺市	38.7	-	-	38.7
和歌山県西牟婁郡白浜町	46.0	-	-	46.0
鳥取県鳥取市	57.6	-	-	57.6
鳥取県米子市	62.9	-	-	62.9
島根県松江市	51.6	-	-	51.6
島根県浜田市	59.7	-	-	59.7
島根県出雲市	66.4	-	-	66.4
岡山県岡山市	64.1	-	-	64.1
岡山県倉敷市	60.2	-	-	60.2
広島県広島市	61.5	-	-	61.5
広島県福山市	54.5	-	-	54.5
広島県廿日市市	43.5	-	-	43.5
山口県下関市	55.6	-	-	55.6
山口県山口市	55.1	-	-	55.1

参考第12表 施設所在地(主な市区町村)、従業員数(3区分) 別客室稼働率 (3区分) (%) ※本表は市区町村内回収施設10施設以上の市区町村についての実数を表章したもので、未回収分を推定したのではない。

施設所在地 (主な市区町村)	従業員数(3区分)			客室稼働率 (%)	10人以上
	0~4人	5~9人	10人以上		
山口県周南市	-	-	-	50.6	50.6
徳島県徳島市	-	-	-	55.2	55.2
香川県高松市	-	-	-	61.2	61.2
愛媛県松山市	-	-	-	60.1	60.1
愛媛県今治市	-	-	-	43.9	43.9
高知県高知市	-	-	-	55.2	55.2
福岡県北九州市	-	-	-	59.3	59.3
福岡県福岡市	-	-	-	81.1	81.1
福岡県北九州市	-	-	-	66.4	66.4
佐賀県佐賀市	-	-	-	53.2	53.2
佐賀県唐津市	-	-	-	56.0	56.0
佐賀県武雄市	-	-	-	70.3	70.3
佐賀県藤野市	-	-	-	64.6	64.6
長崎県長崎市	-	-	-	57.6	57.6
長崎県佐世保市	-	-	-	48.5	48.5
長崎県諫早市	-	-	-	-	-
長崎県平戸市	6.2	-	-	-	-
長崎県松浦市	0.9	-	-	-	-
長崎県五島市	0.4	-	-	-	-
長崎県雲仙市	40.2	-	-	-	40.2
長崎県南島原市	4.1	-	-	-	-
熊本県熊本市	68.7	-	-	68.7	68.7
熊本県人吉市	57.5	-	-	57.5	57.5
熊本県上天草市	38.5	-	-	38.5	38.5
熊本県阿蘇市	33.5	-	-	33.5	33.5
熊本県天草市	45.7	-	-	49.2	49.2
熊本県阿蘇郡南小国町	12.0	-	-	57.9	57.9
熊本県大分市	57.9	-	-	68.7	68.7
大分県別府市	62.7	-	-	62.7	62.7
大分県日田市	50.7	-	-	50.7	50.7
大分県田布市	66.9	49.7	-	71.2	71.2
宮崎県宮崎市	49.9	-	-	49.9	49.9
鹿児島県鹿児島市	67.0	-	-	67.0	67.0
鹿児島県指宿市	41.8	-	-	41.8	41.8
鹿児島県薩摩川内市	64.8	-	-	64.8	64.8
鹿児島県霧島市	48.9	-	-	48.9	48.9
鹿児島県熊毛郡屋久島町	12.5	-	-	-	-
沖縄県那覇市	74.3	-	-	74.3	74.3
沖縄県石垣市	61.5	-	-	61.5	61.5
沖縄県名護市	70.8	-	-	70.8	70.8
沖縄県宮古島市	57.3	9.4	-	60.2	60.2
沖縄県国頭郡恩納村	73.6	-	-	73.6	73.6

1) 従業員数10人未満の施設については、標本調査を実施している。

参考第13表 施設所在地(47区分及び運輸局等)、従業者数(3区分)、宿泊目的割合(2区分)別施設数並びに施設所在地(47区分及び運輸局等)、宿泊施設タイプ(6区分)別施設数(従業者数10人以上の施設)

(施設)

施設所在地(47区分及び運輸局等)	従業者数(3区分)、宿泊目的割合(2区分)										宿泊施設タイプ(6区分)						
	10~29人		30~99人		100人以上		旅館	リゾートホテル	ビジネスホテル	シティホテル	簡易宿所	会社・団体の宿泊所					
	1)	観光目的の宿泊者が50%未満	1)	観光目的の宿泊者が50%以上	1)	観光目的の宿泊者が50%未満											
平成29年1月	12,004	6,890	5,110	7,047	3,730	3,310	3,923	2,470	1,450	1,034	690	4,290	1,430	4,180	970	690	440
北海道	665	350	320	365	150	210	228	140	90	72	60	190	100	260	90	20	10
青森県	163	60	100	105	40	70	46	20	30	12	10	60	10	60	20	10	-
岩手県	209	100	110	119	40	70	80	50	30	10	10	100	30	50	20	10	-
宮城県	227	100	120	132	50	40	75	40	40	20	10	90	30	90	20	10	10
秋田県	181	110	70	119	70	40	56	30	30	6	0	90	20	40	20	20	10
山形県	224	140	80	142	90	50	70	50	20	12	10	120	20	50	10	20	10
福島県	377	230	150	253	140	110	101	70	30	23	20	190	40	100	10	30	10
茨城県	184	60	120	117	130	90	55	30	20	12	0	130	60	70	10	10	0
栃木県	301	210	90	172	100	50	114	70	40	15	10	130	30	60	10	10	30
群馬県	243	170	70	137	100	40	92	60	30	14	10	130	60	60	10	10	10
埼玉県	148	30	120	82	10	70	56	20	40	0	10	20	0	100	20	0	-
千葉県	314	180	130	167	80	90	95	60	30	52	40	80	70	100	30	20	10
東京都	715	190	530	426	100	320	195	40	150	94	40	50	50	480	110	50	20
神奈川県	425	240	180	238	130	110	143	80	60	44	30	110	60	150	50	10	60
新潟県	355	220	130	224	140	90	110	80	30	21	10	190	30	100	20	20	10
富山県	130	90	40	72	50	20	51	20	20	7	0	10	10	30	10	10	10
石川県	205	150	60	94	60	40	88	70	20	23	20	100	20	60	10	20	0
福井県	120	70	50	66	40	30	49	30	20	5	0	60	10	40	10	10	0
山梨県	212	160	50	121	80	60	75	60	10	16	20	90	50	40	10	20	10
長野県	601	460	140	391	290	100	187	160	30	23	20	290	100	120	20	50	30
岐阜県	212	170	40	121	90	30	75	60	10	16	20	110	40	40	10	0	10
静岡県	647	440	210	371	230	150	227	180	50	49	40	240	130	150	20	20	80
愛知県	382	130	260	236	70	160	115	40	70	31	10	140	60	200	60	20	10
三重県	257	160	90	145	80	60	90	60	30	22	20	110	40	80	10	10	0
滋賀県	150	90	60	90	50	40	45	30	20	16	10	40	20	50	10	20	10
京都府	431	350	80	274	220	100	121	100	20	36	40	210	20	100	40	40	20
大阪府	347	150	200	177	70	100	111	50	60	59	30	30	30	210	60	20	10
兵庫県	392	250	140	213	130	90	126	90	40	53	40	140	60	100	30	30	20
奈良県	97	90	10	65	60	30	26	30	-	6	10	70	30	40	10	10	0
和歌山県	156	120	40	96	70	30	44	40	10	16	10	70	30	40	0	10	0
鳥取県	97	70	30	50	30	20	42	30	10	5	0	60	10	20	0	0	-
島根県	144	80	60	98	50	50	42	30	10	4	0	70	10	50	10	10	0
岡山県	156	60	90	91	40	60	53	20	30	12	10	40	20	70	20	10	0
広島県	246	100	150	148	50	100	79	40	20	19	0	50	20	110	20	30	10
山口県	155	90	70	90	50	30	51	30	20	14	10	70	0	60	10	10	0
徳島県	84	50	30	53	30	20	28	20	10	3	0	40	10	30	10	10	0
香川県	100	50	50	57	30	30	34	20	10	9	10	30	10	30	10	10	0
愛媛県	129	70	60	73	30	40	43	30	20	13	10	40	10	60	10	10	10
高知県	99	50	50	62	30	30	29	20	10	8	10	30	20	40	10	0	-
福岡県	302	120	190	167	60	100	105	50	60	30	10	70	10	150	40	20	10
佐賀県	111	70	40	71	50	20	34	20	10	6	0	60	10	30	0	0	0
長崎県	204	110	100	116	50	70	68	50	20	20	20	60	40	70	20	10	0
熊本県	285	170	110	176	110	70	94	50	40	15	10	140	20	90	10	10	0
大分県	227	160	70	145	100	50	74	60	20	8	10	120	30	60	10	10	0
宮崎県	114	60	60	69	30	30	39	20	20	6	10	40	10	50	10	10	-
鹿児島県	223	110	110	121	50	70	84	50	40	18	10	70	10	90	20	10	0
沖縄県	258	200	60	131	80	50	78	70	10	49	50	-	120	90	20	20	10
運輸局等(再掲)2)																	
北海道運輸局	665	350	320	365	150	210	228	140	90	72	60	190	100	260	90	20	10
東北運輸局	1,381	750	630	870	440	430	428	250	180	83	60	650	120	400	90	90	30
関東運輸局	2,542	1,250	1,290	1,460	660	800	825	440	380	257	150	110	280	1,100	250	130	130
北陸信越運輸局	1,291	920	370	781	530	250	436	340	90	74	50	650	160	300	50	80	40
中部運輸局	1,618	970	650	939	500	440	556	380	180	123	90	600	230	530	100	60	100
近畿運輸局	1,573	1,050	520	914	590	330	473	320	150	186	140	560	140	510	160	130	60
中国運輸局	798	390	410	477	210	270	267	160	110	54	20	290	60	310	60	60	10
四国運輸局	412	220	190	245	120	130	133	80	60	33	20	140	50	150	30	30	10
九州運輸局	1,466	800	670	865	450	410	498	290	210	103	60	560	170	530	100	70	30
沖縄総合事務局	258	200	60	131	80	50	78	70	10	49	50	-	120	90	20	20	10

1) 宿泊目的割合不詳を含む。

2) 長野県は北陸信越運輸局、福井県は中部運輸局に含まれる。

参考第 1 4 表 施設所在地(47区分及び運輸局等)、従業者数(3区分)、宿泊目的割合(2区分)別延べ宿泊者数 (従業者数10人以上の施設)
並びに施設所在地(47区分及び運輸局等)、宿泊目的割合(2区分)別外国人延べ宿泊者数 (従業者数10人以上の施設)

(人泊)

施設所在地(47区分 及び運輸局等)	従業者数(3区分)、宿泊目的割合(2区分)										100人以上		うち		宿泊目的割合(2区分)	
	延べ 宿泊者数 1)		10~29人		30~99人		100人以上		外国人延べ 宿泊者数 1)		観光目的の 宿泊者数 1)		観光目的の 宿泊者数 1)		観光目的の 宿泊者数 1)	
	観光目的の 宿泊者が 50%以上	観光目的の 宿泊者が 50%未満	観光目的の 宿泊者が 50%以上	観光目的の 宿泊者が 50%未満	観光目的の 宿泊者が 50%以上	観光目的の 宿泊者が 50%未満	観光目的の 宿泊者が 50%以上	観光目的の 宿泊者が 50%未満	観光目的の 宿泊者が 50%以上	観光目的の 宿泊者が 50%未満	観光目的の 宿泊者が 50%以上	観光目的の 宿泊者が 50%未満	観光目的の 宿泊者が 50%以上	観光目的の 宿泊者が 50%未満	観光目的の 宿泊者が 50%以上	観光目的の 宿泊者が 50%未満
平成29年1月	31,235,200	15,677,010	15,550,320	10,440,210	3,142,000	7,298,220	11,154,750	5,636,330	6,898,680	2,741,540	5,692,240	3,520,070	2,171,260			
北海道	2,497,770	1,674,810	822,960	610,740	239,790	370,960	852,830	521,720	1,034,190	120,890	824,580	652,590	171,990			
青森県	207,420	83,060	144,370	97,080	13,470	83,620	30,070	33,110	26,410	19,540	11,290	5,430	5,850			
岩手県	365,660	173,520	192,140	127,770	19,580	108,190	68,350	78,810	68,540	6,140	11,290	9,040	2,220			
秋田県	597,920	231,730	366,200	201,300	28,920	172,380	269,040	102,110	166,940	127,580	16,870	4,760	12,110			
山形県	171,180	65,030	106,140	73,380	26,360	47,020	31,960	31,960	18,570	6,720	5,770	4,110	1,660			
山梨県	299,320	165,230	134,090	117,560	60,660	56,900	133,730	72,510	48,020	32,060	12,490	10,040	2,450			
茨城県	653,920	324,940	328,980	296,740	83,770	212,980	228,840	107,230	128,340	119,560	8,780	4,680	3,150			
栃木県	329,100	84,000	245,110	140,670	14,620	126,040	56,750	38,900	38,900	12,620	8,950	6,000	8,350			
群馬県	525,760	318,700	207,060	143,140	173,590	171,490	270,820	111,800	147,710	5,840	14,710	7,330	7,080			
埼玉県	515,650	351,750	163,910	173,590	88,860	84,730	235,030	159,020	107,040	103,870	21,640	17,460	4,170			
埼玉県	301,610	230,220	278,590	136,610	3,580	133,030	122,500	15,980	42,500	3,470	9,370	4,440	8,940			
千葉県	1,574,540	1,079,910	494,630	272,090	106,560	165,530	319,570	230,150	982,880	743,210	255,560	146,370	109,190			
東京都	4,092,930	1,355,800	2,737,120	1,203,970	239,160	964,810	1,281,990	302,130	979,860	814,510	1,353,330	672,310	681,020			
神奈川県	1,153,790	513,540	640,250	371,180	273,660	437,880	200,040	237,850	344,740	215,990	144,300	81,100	63,200			
新潟県	532,520	268,090	264,430	222,990	72,470	150,520	189,980	115,090	119,600	39,070	19,180	14,310	4,870			
富山県	170,770	74,420	96,350	72,170	19,160	53,010	77,380	52,520	21,230	2,740	8,920	4,730	4,180			
石川県	490,600	306,220	184,390	153,660	52,790	100,870	221,490	153,020	68,470	100,410	38,830	27,250	11,580			
福井県	200,090	102,960	97,130	61,330	14,000	47,330	61,730	47,980	29,050	27,230	4,590	2,620	1,970			
山梨県	374,470	284,840	89,630	126,680	67,730	58,950	164,590	134,940	83,190	82,170	85,310	81,780	3,530			
長野県	1,086,750	772,480	314,270	451,530	277,100	174,420	385,330	277,880	249,890	217,500	128,870	111,550	17,320			
岐阜県	344,280	278,950	105,330	133,890	68,310	65,580	116,720	34,680	99,000	93,920	72,480	64,160	8,320			
静岡県	1,274,980	756,930	518,050	460,360	156,180	304,180	539,240	333,470	275,380	194,980	99,450	54,060	45,390			
愛知県	1,185,330	234,030	951,300	559,980	48,890	511,090	417,320	136,150	281,170	208,030	195,440	51,180	144,260			
三重県	497,380	281,590	215,800	167,700	36,280	131,430	206,610	126,200	80,410	123,070	14,920	10,560	4,360			
滋賀県	121,540	121,250	97,290	82,310	21,700	60,610	55,750	23,470	32,280	20,880	23,660	16,700	6,960			
京都府	1,119,100	864,320	264,780	365,910	206,990	159,020	400,880	316,730	84,150	352,340	21,610	263,110	52,250			
大阪府	2,328,350	1,029,320	1,299,030	680,090	233,520	446,570	833,570	474,820	814,690	437,050	377,640	493,530	351,480			
兵庫県	878,530	449,450	429,080	282,130	66,130	216,000	266,650	138,090	329,570	245,230	89,860	45,370	44,490			
奈良県	96,670	95,590	1,080	33,610	33,610	1,080	33,610	33,610	28,220	28,220	19,290	19,260	30			
和歌山県	286,940	207,920	93,960	43,740	33,610	50,210	86,610	65,320	21,290	106,380	27,680	18,570	9,110			
鳥取県	160,560	85,280	75,290	69,230	21,850	47,380	70,870	49,970	20,900	20,460	9,130	3,620	5,510			
島根県	372,230	64,190	108,040	81,810	15,390	66,420	70,140	20,280	20,280	2,980	2,980	1,940	1,040			
岡山県	1,220,510	66,970	253,540	155,970	12,830	143,140	125,690	34,250	91,430	38,850	20,750	3,530	17,210			
広島県	550,990	92,290	458,690	262,550	29,500	233,050	152,200	44,490	107,720	136,230	40,810	8,660	32,150			
山口県	223,900	138,670	138,670	15,370	78,650	42,720	51,230	35,330	35,330	27,130	7,960	6,380	1,580			
徳島県	91,490	40,520	50,960	41,020	13,100	27,920	34,320	11,280	16,150	16,150	3,730	2,230	1,500			
香川県	189,190	67,120	122,070	74,580	10,390	64,190	64,610	24,280	42,270	60,540	18,870	4,980	13,890			
愛媛県	230,690	82,010	148,690	82,290	7,570	74,720	102,800	42,270	60,540	32,170	8,740	4,680	4,060			
高知県	136,910	44,650	92,270	69,050	11,790	57,270	40,710	16,390	24,320	27,150	2,280	1,060	1,060			
福岡県	1,163,590	256,240	907,360	466,670	75,180	391,490	435,240	110,110	325,130	261,680	264,890	73,220	191,670			
佐賀県	191,560	92,880	98,680	74,700	25,820	48,870	92,580	45,290	47,290	24,280	29,630	17,660	11,970			
熊本県	391,430	199,140	138,460	104,870	33,590	70,990	90,690	64,720	90,690	97,570	3,580	28,720	18,620			
長崎県	460,300	155,910	304,390	166,040	50,560	115,470	223,780	63,390	160,390	70,490	48,580	28,530	20,050			
大分県	470,850	289,670	181,190	195,020	75,210	119,820	162,070	110,160	51,910	113,770	104,300	90,970	13,220			
宮崎県	1,428,180	393,960	1,034,230	663,570	94,940	568,630	512,850	312,890	512,850	99,060	81,630	24,130	57,500			
鹿児島県	648,280	234,300	413,980	266,950	42,840	224,100	242,540	148,230	138,890	94,220	33,620	13,110	20,510			
沖縄県	3,330,390	1,243,900	2,078,620	1,295,330	306,050	989,290	1,316,310	476,570	831,880	718,740	555,550	273,230	281,410			
沖縄総合事務局	1,416,450	1,261,450	155,000	299,020	185,040	113,980	308,800	272,910	35,890	808,630	334,660	314,280	20,380			
運輸局等(再掲)②																
北海道運輸局	2,497,770	1,674,810	822,960	610,740	239,790	370,960	852,830	521,720	1,034,190	120,890	824,580	652,590	171,990			
東北運輸局	2,295,420	1,023,510	1,271,910	913,830	232,740	681,090	964,130	449,790	514,340	417,460	65,500	38,070	27,430			
関東運輸局	8,867,860	4,011,560	4,856,300	2,587,920	689,670	1,878,250	2,981,910	1,240,090	1,741,820	3,318,030	1,893,160	1,007,690	885,470			
北陸信越運輸局	2,280,650	1,421,210	859,430	900,350	421,530	478,820	874,130	598,510	506,170	401,170	195,900	157,840	37,960			
中部運輸局	3,542,060	1,654,460	1,887,610	1,383,250	323,650	1,059,600	1,424,290	846,580	577,710	734,520	386,880	182,580	204,300			
近畿運輸局	4,928,140	2,757,860	2,170,280	1,539,240	605,750	933,490	1,677,070	935,980	741,090	1,711,830	1,320,870	856,550	464,320			
中国運輸局	1,428,180	393,960	1,034,230	663,570	94,940	568,630	512,850	312,890	512,850	99,060	81,630	24,130	57,500			
四国運輸局	648,280	234,300	413,980	266,950	42,840	224,100	242,540	148,230	138,890	94,220	33,620	13,110	20,510			
九州運輸局	3,330,390	1,243,900	2,078,620	1,295,330	306,050	989,290	1,316,310	476,570	831,880	718,740	555,550	273,230	281,410			

1) 宿泊目的割合不詳を含む。

2) 長野県は北陸信越運輸局、福井県は中部運輸局に含まれる。

参考第 15 表 施設所在地(47区分及び運輸局等)、従業者数(3区分)、宿泊目的割合(2区分)別実宿泊者数 (従業者数10人以上の施設) (人)

施設所在地(47区分及び運輸局等)	従業者数(3区分)、宿泊目的割合(2区分)										うち外国人実宿泊者数(1)		宿泊目的割合(2区分)	
	10~29人		30~99人		100人以上		観光目的の宿泊者が50%未満	観光目的の宿泊者が50%以上	観光目的の宿泊者が50%未満	観光目的の宿泊者が50%以上	観光目的の宿泊者が50%未満	観光目的の宿泊者が50%以上	観光目的の宿泊者が50%未満	観光目的の宿泊者が50%以上
	1)	観光目的の宿泊者が50%以上	1)	観光目的の宿泊者が50%以上	1)	観光目的の宿泊者が50%以上								
平成29年1月	23,668,520	12,169,720	11,492,760	7,758,910	2,427,660	5,331,250	8,750,840	4,173,430	7,158,770	5,170,680	1,988,090	3,686,160	2,303,220	1,382,520
北海道	1,870,440	1,269,740	600,700	431,570	173,510	258,070	658,440	406,290	252,150	780,430	689,950	573,810	461,880	111,940
青森県	162,520	50,660	111,860	10,990	61,490	66,510	22,160	44,340	23,930	17,910	6,030	9,280	4,530	4,750
岩手県	267,850	132,460	135,390	84,140	16,430	67,710	134,380	71,820	62,560	49,330	44,200	5,010	3,670	1,340
宮城県	456,220	204,900	251,320	140,890	23,930	116,890	86,230	112,710	116,460	94,740	21,730	12,210	4,050	8,160
秋田県	130,470	49,610	80,860	55,540	20,300	35,610	59,910	24,300	35,610	15,020	10,010	4,860	3,520	1,340
山形県	238,050	139,120	98,930	83,190	44,310	38,880	109,660	63,720	45,940	31,090	14,110	8,920	7,370	1,540
福島県	473,630	268,450	205,180	186,350	64,130	122,220	171,030	95,110	75,920	116,250	109,200	5,920	3,900	2,020
茨城県	260,930	171,730	189,200	104,220	11,580	92,640	124,580	49,430	75,150	10,720	21,420	6,460	6,040	6,040
栃木県	435,080	268,970	166,120	117,300	60,780	56,520	222,180	116,210	105,970	95,600	3,630	10,990	6,000	4,990
群馬県	440,050	308,080	131,980	146,500	77,820	68,680	201,670	141,090	68,580	91,880	9,170	17,670	14,550	3,120
埼玉県	225,450	20,720	204,730	92,530	3,410	89,110	14,760	83,400	34,760	2,550	32,220	5,480	220	5,260
千葉県	1,209,330	859,350	349,990	212,040	92,490	119,540	249,360	186,510	62,850	747,940	586,340	214,130	123,430	90,700
東京都	2,757,630	820,880	1,936,750	895,510	158,200	737,600	880,610	694,970	981,220	477,040	504,170	698,230	320,700	377,530
神奈川県	901,500	414,370	487,130	284,820	79,490	205,320	352,320	187,940	184,440	264,310	97,370	90,340	48,210	42,130
新潟県	416,150	219,300	196,860	172,950	59,720	113,220	148,590	95,410	53,180	64,170	30,450	11,460	8,610	2,850
富山県	149,150	70,280	71,870	18,210	43,660	69,030	49,460	19,400	18,250	2,440	15,810	7,050	3,770	3,290
石川県	149,240	272,500	146,740	120,650	40,250	80,400	197,110	143,070	54,040	101,470	83,180	28,760	19,850	8,910
福井県	166,750	95,680	71,070	11,760	30,490	97,340	58,190	39,160	27,150	25,730	1,420	3,550	2,200	1,350
山梨県	330,920	261,660	69,260	107,330	62,520	44,820	146,630	123,000	23,630	76,140	820	78,850	76,090	2,750
長野県	777,860	528,330	249,530	324,260	184,830	139,430	294,170	209,420	84,740	159,430	134,080	67,410	55,710	11,700
岐阜県	331,650	246,280	85,360	114,480	59,180	55,310	130,010	104,430	25,590	87,150	82,680	62,980	56,130	6,850
静岡県	1,060,740	666,100	394,630	358,000	136,690	221,300	457,180	352,420	104,760	176,990	168,570	89,720	52,780	36,940
愛知県	932,300	202,190	730,110	416,530	42,790	373,740	341,890	172,620	224,270	173,890	41,780	145,910	41,420	104,500
三重県	401,730	251,090	150,640	114,790	31,650	83,140	183,580	119,180	64,400	103,360	3,100	11,820	8,690	3,130
滋賀県	176,230	106,710	69,510	59,370	18,560	40,810	19,750	25,180	19,750	71,930	68,400	18,980	14,590	4,390
京都府	760,790	582,020	178,770	243,460	135,720	107,740	287,520	230,090	57,430	229,810	216,200	13,610	143,050	31,790
大阪府	1,636,830	726,070	910,760	559,640	311,380	352,430	566,850	319,900	352,430	566,850	319,900	510,830	310,470	200,360
兵庫県	1,446,610	401,450	343,160	234,910	59,950	174,960	227,030	126,580	100,450	282,670	214,920	69,420	36,030	33,390
奈良県	84,550	83,710	840	29,840	29,010	840	30,680	-	24,020	24,020	30,680	16,380	16,370	10
和歌山県	245,700	181,520	64,180	73,060	33,880	39,170	75,370	57,050	18,320	97,270	90,590	24,790	17,270	7,520
鳥取県	130,230	74,590	55,640	14,910	47,370	46,410	17,480	18,970	13,270	31,770	7,290	7,290	4,110	4,110
島根県	143,550	57,750	85,790	62,550	12,700	52,550	33,250	33,250	33,250	19,480	-	2,480	1,560	920
岡山県	265,350	61,510	203,840	124,360	11,220	113,140	107,970	31,930	76,040	33,020	18,360	15,240	3,190	12,050
広島県	440,190	82,390	357,810	197,610	25,530	172,080	128,630	40,100	88,530	113,950	16,750	29,700	7,830	21,960
山口県	170,100	75,960	94,140	62,140	12,180	49,960	74,950	38,360	36,590	33,000	25,420	6,400	5,480	920
徳島県	73,950	36,330	37,620	31,240	11,640	19,600	27,840	9,830	18,020	14,860	-	2,920	1,880	1,050
香川県	153,830	61,590	92,250	57,860	9,700	62,680	88,460	39,060	49,400	41,930	31,510	14,410	4,300	10,120
愛媛県	199,780	75,830	123,950	69,390	6,710	62,680	88,460	39,060	49,400	30,050	11,880	7,580	4,370	3,210
高知県	112,540	37,040	75,500	57,270	9,450	47,820	33,140	14,150	18,990	22,120	13,440	1,830	1,020	810
福岡県	903,420	201,760	701,660	350,530	63,880	286,650	344,000	82,500	261,500	208,890	55,380	179,890	47,230	132,560
佐賀県	154,180	86,100	68,070	58,500	22,640	35,860	73,780	43,850	29,930	21,890	19,610	25,020	15,380	9,640
熊本県	314,560	170,770	143,790	102,930	29,830	73,110	123,230	54,680	68,550	88,380	86,250	21,330	24,690	9,840
長崎県	366,150	139,550	226,600	130,530	45,360	85,180	174,180	119,090	61,440	39,110	22,340	41,620	26,140	15,480
大分県	413,650	265,560	148,090	170,740	69,130	101,610	137,930	100,190	37,740	104,980	96,250	94,900	83,100	11,810
宮崎県	163,770	65,290	92,440	62,310	14,730	47,590	66,540	16,790	43,710	34,920	33,770	11,600	7,920	3,270
鹿児島県	338,790	139,650	199,140	119,360	16,380	102,980	129,570	51,140	78,440	89,860	72,130	30,130	17,230	12,900
沖縄県	860,140	764,120	96,020	130,310	199,820	69,510	210,050	187,080	22,970	450,260	446,730	194,550	183,240	11,310
北海道運輸局	1,870,440	1,269,740	600,700	431,570	173,510	258,070	658,440	406,290	252,150	780,430	689,950	573,810	461,880	111,940
東北運輸局	1,728,730	845,190	883,540	622,120	179,700	442,420	740,430	363,350	377,080	302,150	302,150	46,200	27,050	19,150
関東運輸局	6,560,900	3,353,160	3,535,750	1,960,530	546,300	1,414,230	2,275,570	984,570	1,291,500	2,324,880	1,494,880	1,122,150	589,930	532,530
北陸信越運輸局	1,762,400	1,090,410	671,980	409,730	303,010	376,720	708,900	497,540	211,370	289,870	289,870	114,680	87,930	26,740
中部運輸局	2,893,160	1,461,340	1,431,810	1,046,050	282,070	763,980	1,210,000	751,820	458,170	637,110	437,440	313,980	161,220	152,760
近畿運輸局	3,648,700	2,081,490	1,567,210	1,111,660	436,770	674,890	1,264,500	710,690	553,810	1,272,540	934,030	815,240	537,790	277,460
中国運輸局	1,149,420	352,200	797,220	496,740	76,540	420,190	434,270	182,380	251,890	218,420	93,280	61,200	21,240	39,960
四国運輸局	540,100	210,780	329,310	215,770	37,510	178,260	199,440	116,020	116,020	124,890	89,860	26,740	11,550	15,180
九州運輸局	2,654,520	1,068,680	1,579,800	994,920	261,940	732,980	1,049,240	404,240	638,970	610,370	402,510	417,600	221,690	195,500
沖縄総合事務局	860,140	764,120	96,020	130,310	199,820	69,510	210,050	187,080	22,970	450,260	446,730	194,550	183,240	11,310

1) 宿泊目的割合不詳を含む。
2) 長野県は北陸信越運輸局、福井県は中部運輸局に含まれる。

参考第16表 施設所在地(47区分及び運輸局等)、宿泊施設タイプ(6区分)別延べ宿泊者数(従業員数10人以上の施設)並びに施設所在地(47区分及び運輸局等)、宿泊施設タイプ(6区分)別外国人延べ宿泊者数(従業員数10人以上の施設)

施設所在地(47区分 及び運輸局等)	宿泊施設タイプ(6区分)										宿泊施設タイプ(6区分)				(人泊)
	延べ 宿泊者数 1)	旅館	リゾート ホテル	ビジネス ホテル	シティ ホテル	簡易宿所	会社・団体の 宿泊所	外国人延べ 宿泊者数 1)	旅館	リゾート ホテル	ビジネス ホテル	シティ ホテル	簡易宿所	会社・団体の 宿泊所	
平成29年1月	31,235,220	5,436,950	13,601,060	5,880,710	532,760	328,710	5,692,240	600,270	896,720	2,000,330	2,119,120	65,680	9,490		
北海道	2,497,770	537,730	848,270	593,900	31,820	7,740	824,580	194,450	151,070	209,170	264,630	4,700	560		
青森県	207,420	59,780	4,240	17,770	1,960	-	11,290	5,240	160	4,640	1,230	20	-		
岩手県	365,660	119,970	70,120	41,940	5,610	-	11,250	2,830	6,520	8,360	4,720	50	0		
宮城県	597,920	162,320	48,020	31,560	21,670	1,930	16,870	1,560	2,460	8,360	4,270	30	0		
秋田県	171,180	57,900	7,690	22,640	6,380	1,180	5,770	3,510	380	1,400	380	50	0		
山形県	299,320	142,940	18,320	11,420	2,780	3,200	12,490	8,380	1,610	2,390	450	10	0		
福島県	653,920	218,230	130,510	25,820	13,150	10,200	7,830	700	4,040	2,750	340	0	0		
茨城県	329,100	65,200	9,160	208,540	2,010	4,220	8,950	310	5,540	3,090	0	0	0		
栃木県	525,760	188,410	120,780	185,960	17,110	10,900	14,710	5,440	2,180	6,800	250	10	30		
群馬県	515,650	230,890	110,880	143,270	21,750	3,570	9,410	7,930	890	3,400	890	10	0		
埼玉県	301,610	14,380	8,920	232,060	45,850	410	9,370	260	530	6,100	2,480	0	-		
千葉県	1,574,540	94,030	878,730	291,630	273,450	10,860	255,560	360	61,250	44,780	148,970	140	50		
東京都	4,092,930	84,340	48,780	2,254,240	1,576,870	36,280	1,353,330	28,590	16,550	570,000	718,810	17,910	1,470		
神奈川県	1,153,790	102,160	172,970	542,550	272,600	14,830	144,300	13,290	21,990	45,020	63,470	410	100		
新潟県	532,520	184,160	80,570	212,280	44,750	5,450	19,180	9,450	2,310	2,390	3,640	140	0		
富山県	170,770	51,500	13,880	79,000	23,980	0	2,410	750	4,020	2,310	3,640	0	200		
石川県	490,600	198,900	24,590	207,840	52,970	4,670	38,830	8,430	490	19,110	10,690	130	0		
福井県	200,090	86,040	12,840	87,710	10,630	1,720	4,590	1,380	980	1,650	590	0	0		
山梨県	374,470	153,730	110,380	90,490	7,490	5,650	85,310	37,040	43,190	4,500	120	450	0		
長野県	1,086,750	350,780	362,590	290,400	43,130	15,980	128,870	26,100	74,410	22,670	4,120	1,520	50		
岐阜県	384,250	147,950	96,620	102,640	26,620	5,950	4,510	72,480	18,580	8,560	11,700	190	190		
静岡県	1,274,980	404,220	317,190	418,980	75,090	7,840	99,450	10,730	37,980	28,900	21,220	320	310		
愛知県	1,185,330	81,600	43,440	723,050	298,080	30,770	8,390	3,960	1,510	98,010	91,510	370	80		
三重県	497,380	158,430	123,930	193,560	15,710	900	14,920	3,850	5,730	3,370	1,940	20	0		
滋賀県	218,540	59,920	33,120	90,180	29,710	1,600	23,660	7,870	2,660	4,720	8,370	10	10		
京都府	1,119,100	194,220	47,760	436,150	389,980	38,060	315,370	40,950	5,330	99,620	150,410	18,450	600		
大阪府	2,328,350	36,710	225,990	1,197,500	887,080	6,350	845,010	13,420	37,050	386,100	391,430	14,260	2,750		
兵庫県	878,530	203,570	134,750	317,480	188,310	14,430	89,860	14,570	9,850	29,720	35,520	40	160		
奈良県	96,670	27,250	18,040	19,370	29,560	2,450	19,290	3,360	3,370	3,330	9,150	80	0		
和歌山県	286,940	109,150	76,980	84,190	9,450	4,300	27,680	9,810	5,120	11,870	870	10	0		
鳥取県	160,560	75,800	12,900	60,960	10,870	40	9,130	2,970	1,310	4,390	450	0	-		
島根県	172,230	53,410	1,380	100,230	51,680	370	2,130	1,350	20	1,040	570	0	0		
岡山県	320,510	39,340	13,790	207,780	51,550	290	20,750	1,480	370	14,090	4,700	110	0		
広島県	550,990	41,430	27,670	329,250	129,310	22,030	40,810	1,860	2,090	18,220	17,900	740	0		
山口県	223,900	61,210	8,330	133,110	16,400	3,210	7,960	4,600	1,200	1,720	310	130	0		
徳島県	91,490	18,670	12,400	47,930	11,300	500	3,730	1,770	110	1,400	450	0	0		
香川県	189,190	31,330	33,840	92,340	28,450	3,190	18,870	1,770	2,930	10,040	3,850	280	0		
愛媛県	230,690	69,180	5,190	126,890	23,040	2,910	8,740	4,560	60	2,910	1,170	10	40		
高知県	136,910	23,220	10,230	78,800	21,740	2,930	2,280	800	220	910	340	10	-		
福岡県	1,163,590	38,860	79,940	785,410	226,030	17,640	264,890	2,010	36,600	151,370	72,580	410	1,910		
佐賀県	191,560	67,860	30,770	87,870	3,840	980	29,630	11,310	6,840	10,910	440	130	0		
長崎県	391,430	104,490	173,400	48,090	4,980	3,880	47,330	15,810	15,700	15,700	8,760	0	0		
熊本県	460,300	85,020	57,330	273,000	37,960	4,310	48,580	9,520	17,750	14,220	7,070	20	0		
大分県	470,850	145,970	132,760	176,100	13,980	1,930	104,190	39,830	44,840	18,280	1,230	0	10		
宮城県	218,260	25,070	60,000	114,300	14,070	4,830	20,370	460	13,210	5,480	1,210	0	0		
鹿児島県	434,390	90,840	52,860	244,180	43,510	2,610	40,560	9,660	6,220	18,290	6,390	0	0		
沖縄県	1,416,450	-	963,810	302,360	133,620	13,920	334,660	-	217,370	73,790	38,030	4,530	940		
北海道運輸局	2,497,770	537,730	477,470	848,270	593,900	31,820	824,580	194,450	151,070	209,170	264,630	4,700	560		
東北運輸局	2,295,420	761,140	278,900	1,008,960	178,230	51,630	65,500	22,220	15,170	20,510	7,430	140	10		
関東運輸局	8,867,860	933,130	1,460,600	3,948,730	2,253,110	150,140	1,893,160	94,700	153,610	686,140	938,090	18,930	1,660		
中部運輸局	2,280,650	785,340	481,630	789,520	164,830	26,100	33,220	44,720	81,760	46,480	20,810	1,790	250		
北陸運輸局	3,542,060	878,240	594,030	1,525,940	426,130	70,550	386,880	53,180	64,770	140,490	126,950	900	580		
近畿運輸局	4,928,140	630,820	536,640	2,144,890	1,434,100	135,570	1,320,870	89,990	63,390	535,370	595,750	32,840	3,530		
中国運輸局	1,428,180	271,200	64,060	831,350	222,810	33,410	81,630	12,260	4,990	39,450	23,930	980	0		
四国運輸局	648,280	142,390	61,660	345,960	84,520	9,540	33,620	8,900	3,320	15,260	5,810	290	40		
九州運輸局	3,330,390	512,220	518,140	1,855,080	387,470	33,450	555,560	79,840	141,270	234,270	97,700	560	1,920		
沖縄総合事務局	1,416,450	-	963,810	302,360	133,620	13,920	334,660	-	217,370	73,790	38,030	4,530	940		

1) 宿泊施設タイプ不詳を含む。
2) 長野県は北陸信越運輸局、福井県は中部運輸局に含まれる。

参考第 1 7 表 施設所在地(47区分及び運輸局等)、宿泊施設タイプ(6区分)別実宿泊者数(従業者数10人以上の施設)並びに施設所在地(47区分及び運輸局等)、宿泊施設タイプ(6区分)別外国人実宿泊者数(従業者数10人以上の施設)

施設所在地(47区分 及び運輸局等)	宿泊施設タイプ(6区分)											(人)
	実宿泊者数 ¹⁾					うち外国人 実宿泊者数 ¹⁾					会社・団体の 宿泊所	
	旅館	リゾート ホテル	ビジネス ホテル	シティ ホテル	簡易宿所	会社・団体の 宿泊所	旅館	リゾート ホテル	ビジネス ホテル	シティ ホテル		
平成29年1月	23,668,520	4,088,910	10,076,190	4,187,840	392,010	239,580	3,686,160	482,110	1,298,820	1,257,790	37,670	3,150
北海道	1,870,440	364,240	615,830	425,410	25,070	6,100	573,810	152,120	136,040	179,700	2,290	220
青森県	162,520	47,850	94,830	15,220	1,560	-	9,280	4,420	3,720	1,040	20	-
岩手県	267,850	96,630	44,950	34,020	1,420	-	5,010	1,880	780	520	50	0
宮城県	456,220	143,860	43,180	41,070	13,140	1,570	12,210	1,310	5,640	3,010	20	0
秋田県	130,470	44,060	5,990	18,780	4,460	830	4,860	3,030	1,180	350	20	0
山形県	238,050	121,470	13,150	82,970	1,760	2,610	6,830	6,630	1,300	300	0	10
福島県	473,630	160,300	108,570	20,360	9,880	2,410	5,920	590	1,830	200	0	0
茨城県	260,930	55,790	163,720	28,670	1,780	3,340	6,460	260	4,240	1,950	0	0
栃木県	435,080	160,680	100,080	13,020	2,510	8,720	10,990	4,490	4,780	190	10	20
群馬県	440,050	211,310	88,010	114,390	4,540	3,270	17,670	8,240	2,730	430	10	0
埼玉県	225,450	13,750	7,760	167,100	170	-	4,480	150	3,470	1,370	0	-
千葉県	1,209,330	83,470	642,920	241,020	21,050	9,230	214,130	300	36,640	137,040	80	30
東京都	2,757,630	60,050	31,220	1,613,560	693,630	19,760	698,230	7,080	327,890	330,850	12,010	1,190
神奈川県	901,500	92,450	143,410	412,840	202,300	11,590	90,340	10,430	29,610	32,830	400	80
新潟県	416,150	160,040	54,600	159,230	34,440	3,560	11,460	6,840	1,400	1,440	20	0
富山県	149,150	49,370	13,530	64,600	19,530	0	7,050	690	1,890	2,970	0	10
石川県	419,240	190,190	20,870	162,700	41,170	3,000	28,760	7,700	13,140	7,590	40	0
福井県	166,750	80,850	63,370	8,820	1,590	1,130	3,550	1,190	1,080	470	0	0
山梨県	330,920	143,460	102,140	69,250	5,130	4,430	78,850	34,630	3,590	70	370	0
長野県	262,280	221,720	232,750	33,140	9,920	18,050	67,410	14,090	15,800	2,670	220	50
岐阜県	331,650	130,370	86,400	82,280	5,150	3,550	62,980	28,550	6,750	10,420	80	180
静岡県	1,060,740	361,940	275,600	316,020	60,920	5,480	40,780	9,670	25,550	16,410	310	160
愛知県	932,300	71,910	41,400	548,930	235,800	26,380	7,880	3,550	74,120	66,480	300	70
三重県	401,730	128,570	110,200	146,020	320	4,510	11,820	3,250	2,740	1,330	20	0
滋賀県	176,230	53,850	29,350	66,830	21,410	1,470	18,980	6,640	3,400	6,280	10	10
京都府	760,790	149,100	38,390	293,730	247,030	22,600	9,930	26,040	57,440	78,290	9,190	280
大阪府	1,636,830	32,730	169,680	857,670	519,430	53,940	510,830	11,530	244,740	219,980	7,770	250
兵庫県	744,610	186,250	124,330	254,340	152,200	11,490	69,420	12,410	21,720	27,370	40	140
奈良県	84,550	24,500	15,810	17,080	25,330	1,820	0	2,610	2,380	8,250	50	0
和歌山県	245,700	99,640	64,810	81,150	3,670	2,300	24,790	9,060	10,250	800	10	0
鳥取県	130,230	65,940	12,180	43,430	8,640	40	7,290	2,540	3,140	370	0	-
徳島県	49,990	1,030	80,130	11,610	340	430	2,480	1,280	920	260	0	0
岡山県	265,350	35,050	11,830	168,840	42,340	7,140	15,240	1,440	10,070	3,340	90	0
広島県	440,190	38,500	21,720	251,900	111,060	16,420	600	1,650	11,890	14,210	490	0
山口県	170,100	56,930	7,080	89,490	14,000	1,670	940	4,000	1,030	270	10	0
徳島県	73,950	16,860	11,910	34,580	9,790	380	2,920	1,570	960	320	0	0
香川県	153,830	27,990	31,750	67,230	24,020	2,810	40	14,410	1,690	2,330	280	0
愛媛県	199,780	64,390	4,650	105,800	19,280	2,630	7,580	4,250	2,330	900	10	40
高知県	112,540	19,920	8,900	65,700	16,830	1,190	-	710	740	170	10	-
福岡県	903,420	33,460	66,800	595,070	13,970	9,200	179,800	1,790	25,040	53,150	260	250
佐賀県	154,180	62,180	28,500	59,100	880	160	25,020	9,730	8,730	60	60	0
長崎県	314,560	53,070	93,760	128,480	34,260	2,360	34,530	6,400	10,670	4,150	0	0
熊本県	289,310	72,700	52,260	207,500	28,950	3,530	41,620	8,110	16,850	5,800	20	0
大分県	143,650	133,600	121,680	144,340	12,210	1,700	94,900	36,680	16,790	1,170	0	10
宮崎県	163,770	20,450	41,450	87,920	3,220	3,220	11,600	440	3,140	790	0	0
鹿児島県	338,790	80,770	40,010	182,010	34,460	1,360	30,130	8,390	11,790	4,720	0	0
沖縄県	860,140	-	549,200	203,100	96,740	1,310	194,550	-	53,120	24,590	3,110	140
運輸局等(再掲) ²⁾	1,870,440	433,180	364,240	615,830	425,410	25,070	6,100	152,120	136,040	179,700	2,290	220
北海道運輸局	1,728,730	614,170	218,890	710,500	145,550	32,210	46,200	17,760	14,440	5,430	110	10
東北運輸局	6,560,900	820,970	1,123,180	2,902,580	1,510,330	116,180	1,122,150	77,720	412,960	504,720	12,880	1,320
関東運輸局	1,762,400	661,880	310,730	619,270	128,280	16,470	57,680	29,320	32,230	14,670	280	60
北陸運輸局	2,893,160	773,600	524,600	1,156,780	384,920	31,550	313,980	46,230	110,240	95,100	710	410
近畿運輸局	3,648,700	546,070	442,570	1,556,780	973,540	94,990	333,750	68,310	339,920	340,980	17,070	690
中国運輸局	1,149,420	246,420	53,840	633,790	187,640	2,130	61,200	10,910	27,040	18,460	580	40
四国運輸局	540,100	129,160	57,200	273,300	69,920	7,040	26,740	8,210	2,660	3,950	290	40
九州運輸局	2,659,420	456,230	444,460	1,404,420	308,880	25,720	14,810	71,540	161,260	70,190	350	260
沖縄総合事務局	860,140	-	549,200	203,100	96,740	1,310	194,550	-	53,120	24,590	3,110	140

¹⁾宿泊施設タイプ不詳を含む。
²⁾長野県は北陸信越運輸局、福井県は中部運輸局に含まれる。

参考第18表 施設所在地(47区分及び運輸局等)、従業員数(3区分)、宿泊目的割合(2区分)別定員稼働率、従業員稼働率(従業員数10人以上の施設)並びに施設タイプ(6区分)別定員稼働率(従業員数10人以上の施設)

施設所在地(47区分及び運輸局等)	従業員数(3区分)、宿泊目的割合(2区分)					宿泊施設タイプ(6区分)						会社・団体の宿泊所			
	定員稼働率 1)	10~29人		30~99人		1)	100人以上		旅館	リゾートホテル	ビジネスホテル		シティホテル	簡易宿所	
		観光目的の宿泊者が50%未満	観光目的の宿泊者が50%以上	観光目的の宿泊者が50%未満	観光目的の宿泊者が50%以上		観光目的の宿泊者が50%未満	観光目的の宿泊者が50%以上							
平成29年1月															
北海道	44.6	37.4	55.3	41.0	26.9	52.8	43.7	35.8	47.4	60.3	40.6	59.5	58.4	20.3	22.1
青森県	52.8	51.8	54.9	44.5	39.1	48.9	48.2	43.6	64.0	71.8	53.8	60.4	64.2	48.3	29.7
岩手県	29.1	37.4	37.4	30.6	15.0	36.7	33.0	25.7	18.9	32.9	7.3	40.5	27.3	10.5	-
宮城県	32.3	25.5	42.8	34.7	18.9	33.5	33.5	27.2	25.8	40.2	23.2	49.6	43.0	49.3	-
秋田県	38.1	27.9	49.6	37.4	17.8	45.9	41.2	29.1	33.8	44.6	23.5	55.3	41.2	24.9	8.6
山形県	24.3	15.3	38.1	21.7	14.0	31.4	25.1	15.3	36.2	55.3	12.3	44.2	47.6	11.1	7.1
福島県	30.2	25.7	38.7	27.5	25.3	30.3	32.1	24.8	32.9	47.0	28.5	49.0	41.3	4.1	28.2
茨城県	35.8	27.5	50.9	34.5	19.9	48.4	36.0	27.2	38.3	49.9	36.3	57.9	51.4	14.6	29.5
群馬県	37.5	23.0	47.9	33.8	12.0	47.4	40.5	27.4	34.8	47.6	38.9	49.2	45.2	18.7	36.8
栃木県	32.5	26.7	49.3	25.9	17.9	46.9	34.7	27.0	38.6	59.8	29.3	52.0	51.5	27.2	15.5
群馬県	35.4	30.8	52.0	35.0	25.6	56.9	38.2	35.1	30.5	71.6	33.5	56.6	48.0	26.8	15.1
埼玉県	51.6	19.7	59.6	57.4	17.5	61.2	45.7	17.9	49.0	54.6	14.7	61.5	56.7	9.3	-
千葉県	53.3	53.0	54.0	42.2	33.2	51.0	48.9	47.0	60.6	56.1	58.8	56.4	58.3	27.1	25.4
東京都	62.7	60.4	63.9	63.4	61.2	63.9	64.2	65.7	63.9	63.9	56.3	66.8	60.5	52.2	41.5
神奈川県	50.0	46.1	53.6	45.5	34.9	51.0	49.0	45.3	55.0	62.6	46.4	56.7	60.3	36.9	30.7
新潟県	32.9	26.8	42.6	33.1	20.5	47.0	28.8	24.5	41.6	35.3	39.0	48.0	33.4	11.6	24.6
富山県	28.7	20.5	41.6	28.6	14.5	43.9	27.8	24.4	17.7	38.3	25.5	43.3	39.8	0.0	22.4
石川県	36.3	31.6	48.4	37.0	25.5	47.9	36.4	33.0	35.4	56.5	25.3	52.0	56.4	6.6	15.5
福井県	34.7	27.2	48.9	31.5	14.2	49.5	36.2	30.1	36.3	39.4	33.2	53.1	31.2	8.6	34.6
山梨県	30.9	28.4	42.9	26.0	20.0	39.9	34.1	31.8	34.0	54.9	27.1	47.2	38.1	15.4	35.9
長野県	34.5	31.3	46.1	30.5	26.1	41.5	34.1	30.0	45.5	57.1	28.7	50.8	45.6	12.1	16.6
岐阜県	36.4	32.4	54.4	35.5	26.5	55.0	34.9	31.4	40.3	44.6	35.4	55.1	51.2	20.7	40.2
静岡県	49.4	34.4	49.4	37.4	25.5	49.1	40.8	38.3	37.0	50.5	34.0	56.2	46.6	8.7	21.9
愛知県	52.2	35.1	59.4	53.9	23.9	61.3	48.6	39.4	42.1	62.4	32.1	61.9	60.7	29.6	31.8
三重県	38.1	30.0	58.9	40.2	18.2	60.2	41.7	35.8	30.9	71.3	31.6	56.3	62.1	20.8	23.3
滋賀県	29.9	23.3	45.9	29.3	15.0	44.3	26.6	16.7	33.4	64.3	23.6	50.1	32.6	3.1	11.5
京都府	48.9	45.9	62.0	41.3	32.4	64.0	49.5	47.6	59.2	64.1	30.1	70.1	27.9	28.7	23.3
大阪府	70.8	68.7	72.6	66.5	60.0	70.6	73.4	74.0	69.9	74.8	39.5	73.5	76.3	46.2	16.4
兵庫県	42.4	34.6	55.5	40.5	19.4	60.5	40.9	34.7	43.6	52.3	34.9	62.4	54.5	10.8	17.4
奈良県	22.2	23.8	3.2	14.9	16.9	3.2	25.5	25.5	40.5	-	15.1	40.6	38.6	3.1	0.0
和歌山県	28.7	25.0	47.7	29.5	19.2	55.5	34.9	35.0	24.6	55.6	20.1	51.0	47.9	10.7	30.7
鳥取県	29.9	21.9	51.3	34.4	19.8	52.9	27.3	22.9	27.0	49.1	25.0	55.4	51.8	1.5	-
島根県	33.2	21.9	47.8	31.1	14.6	42.1	37.3	23.8	30.0	58.0	9.1	50.5	41.5	3.2	29.1
岡山県	39.7	20.4	52.8	41.7	13.2	51.7	38.5	22.1	26.3	58.0	19.6	55.2	42.9	18.3	5.3
広島県	40.8	21.8	49.5	38.9	14.6	49.3	36.8	26.6	33.6	57.0	24.6	52.7	59.7	10.3	5.7
山口県	33.6	22.6	47.7	35.2	15.0	47.8	33.1	23.9	28.4	41.4	16.6	51.0	38.6	11.6	7.9
徳島県	26.9	18.6	41.7	28.2	15.8	44.4	27.5	17.2	23.3	-	16.6	45.5	29.8	4.0	6.6
香川県	33.0	22.8	43.7	31.4	12.2	42.1	31.2	20.0	36.5	43.2	26.4	50.6	38.1	7.8	2.1
愛媛県	37.7	26.7	48.8	34.3	10.6	44.3	42.5	29.9	34.2	38.3	34.0	52.9	39.1	6.4	28.1
高知県	29.5	18.9	40.6	30.6	30.6	39.0	28.3	19.4	28.8	51.3	16.6	44.9	29.4	17.6	-
福岡県	61.7	43.9	69.6	61.4	35.4	71.4	61.4	46.8	52.1	67.7	48.3	72.4	68.8	19.5	28.5
佐賀県	39.1	30.8	52.3	32.2	19.3	49.7	47.7	41.1	37.8	38.9	39.3	64.9	40.6	4.9	1.8
長崎県	38.0	29.1	54.0	37.6	22.6	47.3	37.3	23.5	39.8	39.5	37.3	61.3	43.4	11.5	13.6
熊本県	39.5	25.3	55.4	36.9	22.5	51.3	43.5	26.0	28.6	53.0	26.4	60.4	52.3	14.4	8.2
大分県	44.4	39.7	54.9	42.7	31.5	55.0	39.3	34.7	60.1	55.8	48.0	57.3	47.8	3.0	17.7
宮崎県	35.6	25.2	48.7	34.2	18.8	45.9	45.3	29.2	27.2	27.5	31.8	52.0	36.1	11.8	-
鹿児島県	39.6	27.1	55.8	41.8	18.7	53.6	41.2	27.7	31.1	58.6	28.1	61.9	46.9	7.1	23.7
沖縄県	52.2	51.9	55.3	47.0	43.4	54.1	49.2	47.9	55.9	43.6	50.4	59.0	60.9	29.8	12.5
運輸局等(再掲)2)															
北海道運輸局	52.8	51.8	54.9	44.5	39.1	48.9	48.2	43.6	64.0	71.8	53.8	60.4	64.2	48.3	29.7
東北運輸局	33.1	25.0	44.7	32.1	19.3	41.4	34.7	25.7	30.1	45.1	26.5	51.2	41.4	15.5	19.4
関東運輸局	50.6	43.5	58.4	46.2	31.1	56.3	49.2	40.2	58.6	61.3	45.8	61.2	59.4	37.5	29.3
北陸信越運輸局	34.0	29.6	44.9	31.9	24.1	44.7	32.7	28.8	41.8	43.3	37.1	49.5	43.1	9.6	17.8
中部運輸局	41.9	32.8	55.5	42.4	23.6	56.1	41.7	36.3	36.2	57.4	32.0	58.3	55.8	19.1	23.7
近畿運輸局	50.2	43.0	63.8	44.8	31.2	62.3	52.6	46.7	49.2	68.8	41.8	68.0	65.5	22.7	18.0
中国運輸局	36.8	21.8	50.0	37.3	15.4	48.9	34.9	23.8	28.0	55.5	21.9	52.9	51.2	11.2	9.5
四国運輸局	44.4	32.2	44.4	31.5	13.5	33.8	32.9	23.9	32.9	43.2	23.5	52.9	34.5	8.3	16.8
九州運輸局	45.4	22.2	60.0	44.4	25.5	57.6	46.6	32.2	38.9	62.8	35.6	64.5	56.8	13.5	18.2
沖縄総合事務局	52.2	51.9	55.3	47.0	43.4	54.1	49.2	47.9	55.9	43.6	50.4	59.0	60.9	29.8	12.5

1)在泊目的割合不詳を空白とする。

2)長野県は北陸信越運輸局、福井県は中部運輸局に含まれる。

参考第19表 施設所在地(47区分及び運輸局等)、従業者数(3区分)、宿泊目的割合(2区分)別利用客室数
並びに施設所在地(47区分及び運輸局等)、宿泊施設タイプ(6区分)別利用客室数(従業者数10人以上の施設)

(室)

施設所在地(47区分 及び運輸局等)	従業者数(3区分)、宿泊目的割合(2区分)				宿泊施設タイプ(6区分)													
	10～29人		30～99人		100人以上		旅館	リゾート ホテル	ビジネス ホテル	シティ ホテル	簡易宿所	会社・団体の 宿泊所						
	1)	観光目的の 宿泊者が 50%以上	1)	観光目的の 宿泊者が 50%以上	1)	観光目的の 宿泊者が 50%未満												
平成29年1月	19,593,180	7,243,530	12,348,080	7,533,890	1,536,460	5,997,430	7,053,850	2,595,700	4,456,580	5,005,440	3,111,370	1,894,080	10,921,880	2,284,250	2,284,250	3,774,300	329,930	153,010
北海道	1,438,190	824,500	613,690	422,160	185,990	286,170	506,190	264,490	241,710	509,830	424,020	85,810	624,820	212,990	212,990	343,610	23,810	4,580
青森県	154,550	28,970	125,580	78,860	71,600	71,700	61,030	12,990	48,050	14,660	8,830	5,830	108,840	29,360	29,360	13,330	1,190	-
岩手県	238,070	73,310	164,760	102,400	9,750	92,650	107,750	40,990	47,250	27,930	23,070	4,860	116,880	31,390	31,390	35,000	5,350	-
宮城県	400,190	90,840	309,350	158,070	9,440	148,640	183,710	42,550	141,160	58,410	38,850	19,560	268,570	18,710	18,710	37,820	15,070	670
秋田県	121,470	29,780	91,690	51,590	11,350	40,230	56,850	15,380	41,470	13,030	3,050	9,980	67,270	2,940	2,940	19,610	2,020	520
山形県	176,340	63,610	112,730	23,560	47,690	28,270	51,080	28,270	41,770	25,740	13,970	7,260	98,200	7,360	7,360	16,150	510	1,390
福島県	403,740	120,400	283,330	215,630	32,190	183,440	138,110	45,480	92,630	50,000	42,740	7,260	222,810	48,550	48,550	22,770	5,730	6,810
茨城県	250,650	31,000	219,650	118,810	6,570	112,240	104,860	19,790	22,330	26,980	4,630	22,330	188,670	3,230	3,230	33,780	180	1,310
栃木県	302,310	123,950	178,360	93,020	31,740	61,280	166,660	55,210	111,450	42,630	37,010	5,630	160,970	48,060	48,060	15,060	1,330	3,600
群馬県	273,830	130,120	143,710	109,040	35,320	73,720	127,000	59,490	67,510	37,790	35,310	2,480	162,690	44,110	44,110	18,360	810	1,380
埼玉県	251,490	10,570	240,920	121,860	1,760	120,090	98,340	6,440	91,890	31,290	2,360	28,930	206,600	3,970	3,970	34,910	210	-
千葉県	826,750	456,210	370,530	187,990	48,350	139,640	176,960	104,240	72,720	461,800	303,620	158,180	234,560	359,220	359,220	183,150	14,210	4,840
東京都	2,844,030	816,960	2,027,070	907,910	150,530	757,380	930,840	184,550	746,290	1,005,280	481,880	523,400	1,689,170	58,500	58,500	980,410	63,840	27,310
神奈川県	763,570	256,180	507,390	265,120	45,180	219,940	289,600	96,820	127,780	208,850	114,190	94,670	435,850	77,880	77,880	174,290	14,300	22,170
新潟県	332,320	94,870	237,460	164,910	29,050	135,860	108,880	40,430	68,450	58,530	25,380	33,140	192,200	65,880	65,880	38,690	3,690	1,890
富山県	110,940	28,980	81,960	51,550	6,130	45,420	44,110	22,360	21,750	15,270	4,490	14,780	68,390	16,610	16,610	18,600	0	960
石川県	284,980	127,200	157,780	113,670	26,010	87,650	119,100	44,110	59,970	52,210	42,050	10,160	171,430	12,450	12,450	31,720	1,010	510
福井県	117,880	34,700	83,190	44,990	4,360	40,630	64,920	23,890	41,030	7,970	6,440	1,530	28,240	4,910	4,910	7,810	390	400
山梨県	188,750	117,380	71,380	76,370	31,160	45,200	78,780	33,660	25,420	33,610	32,850	760	53,830	53,830	53,830	4,860	1,830	2,140
長野県	528,980	268,910	260,070	244,550	93,720	150,830	192,040	104,600	87,440	92,390	70,590	21,800	124,260	124,260	124,260	29,160	3,680	7,260
岐阜県	209,580	118,960	90,620	84,110	27,350	56,760	84,210	30,810	30,810	41,260	38,220	3,050	88,720	40,810	40,810	17,450	1,690	3,240
静岡県	717,580	302,210	415,370	315,000	64,760	250,250	280,230	166,500	113,720	122,350	70,950	51,400	355,690	135,940	135,940	49,950	2,550	17,510
愛知県	901,080	326,630	574,450	453,830	29,660	424,170	306,170	72,310	233,860	141,080	24,660	116,420	610,560	27,990	27,990	211,100	28,110	4,610
三重県	288,330	112,030	176,300	119,100	15,900	103,200	121,050	50,830	70,220	48,180	45,300	2,880	169,400	50,640	50,640	12,670	320	2,150
滋賀県	131,980	51,140	80,840	60,060	10,490	49,570	37,600	9,750	27,840	34,330	30,900	3,430	15,820	15,820	15,820	19,190	370	1,160
京都府	605,290	446,530	208,770	229,360	102,770	126,590	164,370	65,090	65,090	191,480	129,400	12,080	314,900	23,910	23,910	215,760	15,830	7,200
大阪府	1,518,470	561,250	957,220	488,850	141,450	347,400	478,400	227,870	250,530	478,400	227,870	250,530	873,690	14,030	14,030	481,730	60,320	4,390
兵庫県	529,820	195,120	334,700	195,450	26,810	168,650	167,970	63,700	104,270	166,400	104,610	61,780	258,230	55,070	55,070	126,560	6,460	9,150
奈良県	53,930	33,200	20,730	19,080	730	17,840	16,280	16,280	16,280	16,280	16,280	16,280	15,220	10,220	10,220	17,650	660	0
和歌山県	154,980	88,930	66,040	64,990	21,950	43,040	45,400	28,260	17,140	44,590	38,730	5,860	70,260	30,540	30,540	7,650	1,170	1,250
鳥取県	63,040	35,540	27,500	26,910	9,710	17,800	18,990	20,330	17,860	11,490	5,500	5,990	52,280	6,890	6,890	9,390	10	-
島根県	124,560	32,110	92,450	64,940	7,550	56,940	50,200	14,690	35,500	9,870	9,870	9,870	86,470	9,000	9,000	11,370	120	1,590
岡山県	242,680	32,440	210,240	126,870	6,700	120,180	90,890	14,410	76,480	24,910	11,330	13,580	174,990	6,870	6,870	38,630	5,480	70
広島県	398,220	44,300	353,930	209,860	16,660	193,200	96,080	18,130	77,950	92,280	9,900	82,770	264,040	14,730	14,730	91,370	14,890	880
山口県	164,220	40,190	124,030	78,150	7,640	70,510	67,300	21,320	45,980	18,770	11,230	7,540	119,240	3,730	3,730	12,850	1,070	290
徳島県	63,250	19,460	43,790	31,150	7,080	24,070	24,950	5,220	19,720	7,150	7,150	-	4,420	4,420	4,420	8,230	190	300
香川県	126,520	29,350	97,170	54,890	4,020	50,870	46,840	33,480	33,360	24,790	11,850	12,940	75,070	13,780	13,780	21,440	1,260	10
愛媛県	160,750	32,620	128,120	67,940	3,870	64,070	71,800	18,080	53,720	21,000	10,670	10,330	110,290	3,140	3,140	18,960	880	1,970
高知県	101,960	23,680	78,280	54,200	5,930	48,260	27,670	7,370	20,290	20,100	10,370	9,730	68,120	4,810	4,810	17,500	630	-
福岡県	821,390	145,620	676,310	358,410	50,100	308,310	303,890	60,580	243,310	159,630	34,940	124,690	602,640	48,120	48,120	144,240	12,860	4,660
佐賀県	119,530	38,970	80,560	50,240	10,400	39,840	36,860	17,990	38,860	12,440	10,570	1,860	25,810	15,260	15,260	2,720	180	110
長崎県	252,360	89,800	162,550	100,750	14,940	85,800	105,550	31,850	73,700	46,060	43,010	3,050	46,960	25,220	25,220	33,190	2,350	1,430
熊本県	329,360	76,600	252,750	126,260	24,730	101,530	164,940	34,880	130,450	38,160	17,390	20,770	26,380	26,380	26,380	28,930	2,850	1,040
大分県	270,180	114,990	155,190	133,690	31,610	102,080	93,860	47,520	46,340	42,640	35,860	6,780	149,810	50,790	50,790	10,730	110	630
宮崎県	147,340	44,620	102,720	60,060	9,230	50,820	48,260	8,260	46,840	26,630	25,130	1,500	26,830	11,570	11,570	9,640	1,070	-
鹿児島県	306,760	85,360	221,400	142,200	14,220	128,000	113,610	84,100	104,270	84,100	41,630	17,100	204,900	28,550	28,550	32,230	1,050	180
沖縄県	699,930	124,500	575,430	203,300	112,510	90,800	164,380	133,620	30,760	332,250	329,300	2,950	218,280	407,400	407,400	64,530	8,280	1,440
北海道運輸局	1,438,190	824,500	613,690	422,160	185,990	286,170	506,190	264,490	241,710	509,830	424,020	85,810	624,820	212,990	212,990	343,610	23,810	4,580
東北運輸局	1,494,370	406,920	1,087,450	677,810	93,460	584,350	626,800	185,160	441,640	189,770	128,300	61,460	881,770	110,790	110,790	144,680	29,880	9,390
関東運輸局	5,701,380	1,942,370	3,759,010	1,880,110	350,610	1,529,500	1,973,030	579,910	1,393,120	1,848,240	1,011,850	836,390	3,114,710	6,890	6,890	1,444,810	96,710	62,740

参考第20表 施設所在地(47区分及び運輸局等)、従業員数(3区分)、宿泊目的割合(2区分)別客室稼働率
並びに施設タイプ(6区分)別客室稼働率(従業員数10人以上の施設)

施設所在地(47区分 及び運輸局等)	従業員数(3区分)、宿泊目的割合(2区分)				宿泊施設タイプ(6区分)						会社・団体の 宿泊所		
	10~29人		30~99人		1)	100人以上	旅館	リゾート ホテル	ビジネス ホテル	シティ ホテル		簡易宿所	
	客室稼働率 1)、3)	観光目的の 宿泊者が 50%未満	観光目的の 宿泊者が 50%以上	観光目的の 宿泊者が 50%未満									観光目的の 宿泊者が 50%以上
平成29年1月	62.1	55.9	64.8	62.1	55.2	64.1	66.6	46.2	53.6	68.4	69.3	41.6	34.4
北海道	67.5	68.6	63.1	64.1	62.7	80.5	80.2	61.7	66.0	68.8	71.7	57.3	45.3
青森県	44.0	32.9	48.4	46.6	47.2	25.1	30.1	42.4	9.8	49.2	36.0	24.3	-
岩手県	52.4	42.1	58.7	53.3	44.6	42.6	44.4	46.4	38.2	60.2	56.6	55.2	-
宮城県	54.5	41.8	54.7	57.8	41.5	48.2	52.4	44.1	32.0	61.7	55.5	43.7	22.4
秋田県	41.8	27.2	44.7	42.9	35.9	42.2	61.4	30.1	14.9	52.6	56.3	23.3	19.1
山形県	49.6	42.8	39.7	53.3	43.8	47.5	51.7	43.0	38.8	57.5	50.9	6.7	38.3
福島県	56.1	42.0	65.5	57.8	43.1	47.6	49.2	42.8	42.8	66.2	66.3	34.2	53.2
茨城県	55.9	39.9	59.2	27.0	54.1	54.5	54.5	34.2	60.6	60.6	58.9	17.6	40.9
群馬県	52.9	40.6	66.9	30.7	68.5	53.1	54.5	43.8	38.0	68.9	61.0	39.5	22.5
栃木県	54.1	46.1	64.2	65.9	58.1	46.7	45.6	45.6	66.3	66.3	59.0	33.7	32.2
埼玉県	66.9	32.7	70.1	68.2	32.8	69.2	66.8	42.0	17.9	71.2	71.2	28.1	-
千葉県	69.5	71.1	67.5	60.7	52.6	67.1	74.6	41.2	75.6	67.7	71.7	56.9	38.6
東京都	75.2	73.5	71.8	78.0	83.3	70.8	74.4	72.2	68.3	77.3	74.7	54.4	54.4
神奈川県	66.0	62.2	68.1	63.5	54.7	66.0	69.4	54.2	55.1	71.1	70.8	45.2	42.5
新潟県	49.4	42.2	53.1	49.4	40.0	50.2	57.9	39.3	51.8	56.9	47.6	17.1	29.4
富山県	43.1	32.0	49.2	43.6	37.7	42.5	43.7	29.3	38.5	49.9	46.9	0.0	26.1
石川県	55.8	49.8	61.7	58.9	46.4	52.9	56.3	48.7	37.8	61.9	60.5	12.2	45.3
福井県	52.2	42.0	49.2	20.6	58.1	50.6	50.6	41.5	48.2	60.8	43.4	10.9	48.3
山梨県	47.1	43.2	55.5	44.4	33.9	46.8	50.1	46.9	41.1	57.8	45.3	12.8	44.2
長野県	49.8	41.0	58.9	47.1	37.4	58.8	58.8	41.4	45.8	61.2	57.3	14.7	28.6
岐阜県	55.2	50.4	63.0	54.4	41.0	59.1	51.2	47.8	47.8	63.6	64.8	37.5	67.1
静岡県	57.0	52.7	60.6	41.6	56.9	56.1	56.1	59.7	48.9	64.8	64.8	18.6	27.1
愛知県	66.7	54.8	69.2	67.5	43.1	59.8	69.6	40.2	44.8	69.7	69.9	53.6	50.9
三重県	53.1	44.6	60.3	52.7	31.5	58.5	43.7	44.2	40.5	60.3	64.8	25.4	36.1
滋賀県	49.1	40.4	56.8	49.2	32.1	51.1	52.5	44.4	36.7	57.6	52.9	5.6	16.9
京都府	66.2	63.5	73.3	61.5	68.9	68.5	68.5	46.2	38.9	77.1	71.0	45.5	44.2
大阪府	78.8	79.2	78.6	73.4	81.9	80.0	80.0	57.2	85.0	78.8	82.1	66.8	25.6
兵庫県	60.5	54.0	65.1	59.5	67.4	59.2	63.0	54.8	48.7	70.9	67.2	22.2	20.2
奈良県	41.6	43.0	12.8	32.3	51.8	53.6	53.6	28.3	63.8	45.1	52.0	7.5	0.0
和歌山県	48.7	41.6	63.1	52.9	35.0	50.1	42.6	34.6	50.2	65.5	57.4	18.0	43.7
鳥取県	53.4	41.0	64.3	56.4	37.6	42.6	49.1	42.1	41.9	66.0	65.3	2.0	-
島根県	56.8	44.2	63.1	60.7	46.2	63.5	63.5	43.6	20.5	64.5	64.5	4.9	47.7
岡山県	61.3	38.1	67.6	64.5	29.5	58.5	56.9	37.1	33.8	71.3	54.6	40.7	5.0
広島県	57.9	37.4	62.2	34.4	63.1	50.0	65.5	34.8	31.4	62.8	71.2	31.8	8.4
山口県	51.1	40.5	55.9	50.5	27.7	51.3	51.3	42.1	30.0	56.5	52.0	20.8	8.4
徳島県	45.8	32.4	56.2	51.0	35.3	58.7	33.7	28.0	28.0	59.7	42.1	9.4	8.9
香川県	53.3	40.1	59.2	21.2	61.6	50.2	58.3	36.6	45.5	64.3	48.7	22.3	3.6
愛媛県	55.7	40.3	61.7	52.6	21.7	61.0	50.2	40.6	56.1	62.6	58.2	12.6	42.7
高知県	51.3	37.9	57.4	51.0	28.8	49.4	54.9	32.6	31.4	58.0	60.1	18.3	-
福岡県	71.6	65.2	73.2	72.9	68.7	66.9	71.2	35.1	63.7	74.8	76.2	41.6	39.9
佐賀県	62.0	53.7	67.1	69.4	71.3	64.7	50.3	50.3	61.9	71.4	55.9	6.9	3.1
長崎県	56.1	43.6	66.5	56.0	40.2	48.9	36.3	45.1	45.1	68.3	59.8	34.2	31.3
熊本県	61.5	44.5	69.6	64.0	47.5	43.8	44.7	43.8	40.5	71.2	65.6	35.8	23.4
大分県	60.3	57.0	62.8	58.3	62.0	72.0	69.5	53.5	60.3	64.3	58.0	7.0	27.1
宮崎県	50.0	33.5	37.7	62.1	43.1	30.0	29.9	37.8	32.7	63.4	44.7	19.9	-
鹿児島県	56.6	41.2	66.2	59.9	40.7	49.5	49.5	46.1	31.0	68.2	67.8	16.1	43.2
沖縄県	69.1	68.4	72.3	66.9	65.5	71.1	71.2	67.8	67.8	73.7	66.9	54.4	34.7
運輸局等(再掲)2)													
北海道運輸局	67.5	68.6	63.1	64.1	62.7	80.5	80.2	61.7	66.0	68.8	71.7	57.3	45.3
東北運輸局	51.4	39.8	55.4	53.5	41.3	47.9	47.9	43.1	35.6	59.4	54.0	36.4	42.4
関東運輸局	50.2	70.9	68.0	60.9	72.0	68.4	71.2	47.4	59.4	72.5	72.7	49.4	43.8
北陸信越運輸局	56.2	43.6	56.2	49.4	36.8	48.7	56.6	41.4	45.7	58.8	52.7	14.3	29.0
中部運輸局	59.4	64.6	65.2	59.6	65.5	52.9	58.5	51.4	46.5	66.0	65.1	43.8	32.7
近畿運輸局	67.5	62.4	72.6	69.1	66.6	66.7	69.5	44.7	55.9	74.7	74.7	48.2	25.8
中国運輸局	56.8	40.0	62.6	53.8	41.5	46.5	67.6	40.1	33.1	63.9	63.4	31.5	15.3
四国運輸局	52.4	38.0	59.3	53.0	37.7	51.4	51.4	36.3	39.3	61.5	52.8	16.4	27.4
九州運輸局	62.3	49.1	68.2	64.0	51.9	49.2	56.7	44.9	45.7	70.6	67.2	33.1	29.8
沖縄総合事務局	69.1	68.4	72.3	66.9	65.5	71.1	71.2	67.8	67.8	73.7	66.9	54.4	34.7

1) 在泊目的割合不詳を空白とする。

2) 長野県は北陸信越運輸局、福井県は中部運輸局に含まれる。

参考第2表 施設所在地(47区分及び運輸局等)、宿泊目的割合(2区分)、居住地(2区分) 別延べ宿泊者数(従業者数10人以上の施設)
(人泊)

施設所在地(47区分 及び運輸局等)	延べ 宿泊者数 (1、2)						宿泊目的割合(2区分)・居住地(2区分)					
	県内 1)		県外 1)		2)		県内		県外		2)	
	延べ 1)	延べ 2)	延べ 1)	延べ 2)	延べ 1)	延べ 2)	延べ 1)	延べ 2)	延べ 1)	延べ 2)	延べ 1)	延べ 2)
平成29年1月	31,235,200	6,574,010	23,491,360	15,677,010	3,132,950	12,074,580	15,550,320	3,438,680	11,411,490			
北海道	2,497,770	868,330	1,610,000	1,674,810	494,450	1,179,730	822,960	373,880	430,270			
青森県	207,420	67,490	133,630	63,060	24,190	38,870	144,370	43,290	94,770			
岩手県	365,660	144,220	217,110	173,520	80,410	92,740	366,200	124,360	277,810			
宮城県	597,920	192,420	377,860	231,730	120,510	100,050	366,200	71,910	66,270			
秋田県	171,180	63,280	104,520	65,030	26,790	38,250	106,140	36,490	69,340			
山形県	299,320	99,270	178,410	165,230	65,830	79,070	134,090	33,440	213,740			
福島県	653,920	208,050	411,840	324,940	120,860	198,100	328,980	87,180	175,160			
茨城県	329,100	86,300	229,030	84,000	30,120	53,880	245,110	48,920	143,850			
栃木県	525,760	116,540	376,730	318,700	67,620	232,870	207,060	37,300	121,950			
群馬県	515,650	101,550	397,820	331,750	64,250	275,870	163,910	37,000	200,020			
埼玉県	301,610	69,430	211,500	23,020	11,550	11,480	278,590	57,880	391,740			
千葉県	1,574,540	206,410	1,251,950	1,079,910	116,900	860,220	494,630	89,510	1,966,570			
東京都	4,092,930	776,650	3,045,140	1,355,800	232,720	1,078,570	2,737,120	543,930	3,499,980			
神奈川県	1,153,790	289,710	814,040	513,540	124,980	369,620	640,250	164,720	444,420			
新潟県	532,520	181,540	338,580	268,090	100,050	166,890	264,430	81,490	171,690			
富山県	170,770	52,410	113,790	74,420	36,260	38,160	96,350	16,150	75,630			
石川県	490,600	105,530	361,680	306,220	78,730	222,900	184,390	26,800	138,780			
福井県	200,090	44,160	152,880	102,960	31,590	71,370	97,130	12,580	81,510			
山梨県	374,470	48,860	303,200	284,630	26,450	236,630	89,630	22,410	66,570			
長野県	1,086,750	224,620	851,220	772,480	138,870	625,450	314,270	85,750	225,770			
岐阜県	384,280	65,320	312,160	279,080	44,160	229,080	105,330	83,080	389,950			
静岡県	1,274,960	246,270	1,001,470	756,930	120,440	611,520	518,050	125,830	647,610			
愛知県	1,185,330	310,460	766,870	234,030	106,360	119,260	951,300	204,100	1,082,760			
三重県	497,380	81,890	404,620	281,590	42,430	228,280	215,800	39,460	176,340			
滋賀県	181,540	35,220	179,700	121,250	20,330	100,640	97,290	14,890	79,060			
京都府	1,119,100	103,940	999,870	854,320	67,130	771,900	264,780	36,810	227,970			
大阪府	2,328,350	277,570	1,980,250	1,029,320	99,710	897,490	1,299,030	177,860	1,082,760			
兵庫県	878,520	214,340	654,310	449,450	136,760	304,330	429,080	77,580	349,980			
奈良県	96,670	9,870	86,340	95,590	9,630	85,510	1,080	240	840			
和歌山県	286,940	37,320	234,720	207,920	26,050	175,050	79,020	11,270	59,680			
鳥取県	160,250	30,730	129,070	85,280	14,580	69,940	75,290	16,150	59,140			
島根県	172,230	43,360	128,870	64,190	13,270	50,920	108,040	30,080	77,950			
岡山県	320,510	62,340	258,170	66,970	13,850	53,120	253,540	48,490	205,050			
広島県	550,990	117,720	429,830	92,290	29,710	62,590	458,690	88,020	367,240			
山口県	223,900	54,310	164,340	85,220	24,230	60,640	138,670	30,080	102,690			
徳島県	91,490	11,430	70,640	40,530	4,530	27,780	50,960	6,900	42,860			
香川県	189,190	26,820	150,290	67,120	8,310	57,030	122,070	18,500	93,250			
愛媛県	230,690	46,380	170,210	82,010	11,830	69,050	148,690	34,540	101,160			
高知県	136,910	31,440	95,400	44,650	8,370	29,850	92,270	23,060	65,550			
福岡県	1,163,590	249,120	885,020	256,240	73,070	181,110	907,360	176,040	703,910			
佐賀県	191,560	25,820	157,590	92,880	12,390	80,490	98,680	13,440	77,110			
長崎県	391,430	66,570	315,110	192,300	28,730	159,830	199,140	37,840	155,280			
熊本県	460,300	99,240	357,100	155,910	34,470	119,300	304,390	64,770	237,800			
大分県	470,850	74,890	368,440	289,670	34,310	243,440	181,190	40,580	125,000			
宮崎県	218,260	145,760	145,760	88,780	27,460	61,320	121,610	42,690	78,930			
鹿児島県	434,390	118,970	315,420	168,140	48,130	120,010	266,250	70,840	195,400			
沖縄県	1,416,450	113,400	1,249,060	1,261,450	79,570	1,134,390	1,55,000	33,830	1,141,670			
運輸局等(再掲) 3)												
北海道運輸局	2,497,770	868,330	1,610,000	1,674,810	494,450	1,179,730	822,960	373,880	430,270			
東北運輸局	2,295,420	774,720	1,423,370	1,023,510	438,600	547,080	1,271,910	336,120	876,290			
関東運輸局	8,867,860	1,695,440	6,629,410	4,011,560	674,590	3,119,140	4,856,300	1,020,850	3,510,280			
北陸信越運輸局	2,280,650	564,100	1,665,280	1,421,210	353,920	1,053,400	859,430	210,190	611,880			
中部運輸局	3,542,060	748,100	2,637,990	1,654,460	344,970	1,259,510	1,887,610	403,130	1,378,480			
近畿運輸局	4,928,140	678,260	4,135,210	2,757,860	359,600	2,334,920	2,170,280	318,660	1,800,290			
中国運輸局	1,428,180	308,460	1,110,280	393,960	95,640	297,200	1,034,230	212,810	813,080			
四国運輸局	648,250	116,060	486,530	234,300	33,050	183,710	413,980	83,020	302,820			
九州運輸局	3,330,390	707,130	2,544,420	1,243,900	258,560	965,500	2,078,620	446,190	1,573,430			
沖縄総合事務局	1,416,450	113,400	1,249,060	1,261,450	79,570	1,134,390	155,000	33,830	1,141,670			

1) 宿泊目的割合不詳を含む。
2) 居住地不詳を含む。
3) 長野県は北陸信越運輸局、福井県は中部運輸局に含まれる。

参考 1 調査票の回収状況

(施設)

施設所在地(47区分)	従業者数(3区分)												合計	
	0~4人		5~9人		10~29人		30~99人		100人以上		母集団 施設数	回収 施設数		
	母集団 施設数	回収 施設数	母集団 施設数	回収 施設数	母集団 施設数	回収 施設数	母集団 施設数	回収 施設数	母集団 施設数	回収 施設数				
施設所在地 計	30,832	1,731	7,283	1,272	7,047	3,969	2,705	1,034	741	50,119	10,418			
北海道	1,445	86	387	72	365	230	161	72	52	2,497	601			
青森県	291	13	76	21	105	65	46	12	10	530	150			
岩手県	371	26	109	24	119	81	65	10	8	689	204			
宮城県	324	21	129	23	132	85	59	20	19	680	207			
秋田県	281	22	81	16	119	81	41	6	6	543	166			
山形県	482	24	172	31	142	93	46	12	11	878	205			
福島県	1,245	70	266	44	253	138	67	23	16	1,888	335			
茨城県	334	15	146	25	117	58	39	12	8	664	145			
栃木県	715	34	187	28	172	90	78	15	10	1,203	240			
群馬県	634	37	195	30	137	62	64	14	8	1,072	201			
埼玉県	121	8	70	14	82	45	39	10	7	339	113			
千葉県	709	35	191	34	167	83	76	52	38	1,214	266			
東京都	653	33	191	30	426	220	136	94	68	1,559	487			
神奈川県	617	34	270	40	238	114	100	44	29	1,312	317			
新潟県	1,297	67	289	49	224	143	75	21	16	1,941	350			
富山県	196	15	93	22	72	49	37	7	6	419	129			
石川県	336	21	83	16	94	56	51	23	18	624	162			
福井県	644	35	135	29	66	30	41	5	5	899	140			
山梨県	50	50	178	30	121	52	39	16	10	1,342	181			
長野県	3,113	196	486	83	391	198	118	23	17	4,200	612			
岐阜県	534	37	153	27	121	60	52	16	13	899	189			
静岡県	1,452	78	428	56	371	186	133	49	33	2,527	486			
愛知県	354	20	160	35	236	126	75	31	24	896	280			
三重県	824	23	168	30	145	72	57	22	16	1,249	198			
滋賀県	278	15	81	13	89	63	34	16	12	509	137			
京都府	1,263	52	229	21	274	119	78	36	24	1,923	294			
大阪府	234	10	112	17	177	102	68	59	41	693	238			
兵庫県	781	42	230	31	213	108	90	53	32	1,403	303			
奈良県	245	16	88	20	65	39	26	6	5	430	100			
和歌山県	395	30	95	21	96	62	24	16	9	646	146			
鳥取県	295	19	69	17	50	29	31	5	4	461	100			
島根県	318	12	97	21	98	64	32	4	3	559	132			
岡山県	433	31	90	14	91	54	35	12	8	679	142			
広島県	374	28	123	28	148	95	57	19	13	743	221			
山口県	229	15	73	15	90	60	40	14	12	457	142			
徳島県	311	24	63	9	53	35	27	3	3	458	98			
香川県	292	18	64	10	57	37	22	9	8	456	95			
愛媛県	446	23	100	19	73	43	30	13	10	675	125			
高知県	508	27	81	10	62	48	23	8	6	688	114			
福岡県	377	15	139	26	167	103	79	30	21	818	244			
佐賀県	139	11	68	17	71	42	23	6	6	318	99			
長崎県	1,423	83	106	23	116	68	47	20	12	1,733	246			
熊本県	555	50	149	33	176	105	62	15	11	989	261			
大分県	656	36	173	27	145	72	55	8	7	1,056	197			
宮崎県	318	23	82	17	69	41	28	6	4	514	113			
鹿児島県	957	63	186	36	121	79	61	18	16	1,366	255			
沖縄県	2,081	88	142	18	131	71	49	49	26	2,481	252			

参考2 主要項目別標準誤差率

(%)

施設所在地(47区分)	延べ 宿泊者数		従業者数				宿泊目的割合		居住地		うち 外国人延べ 宿泊者数	
			0~4人	5~9人	10~29人	30~99人	100人以上	観光目的の 宿泊者が 50%以上	観光目的の 宿泊者が 50%未満	県内		県外
	0~4人	5~9人	10~29人	30~99人	100人以上	観光目的の 宿泊者が 50%以上	観光目的の 宿泊者が 50%未満	県内	県外			
施設所在地 計	0.95	6.36	4.63	1.36	1.17	2.24	0.98	24.36	1.28	1.06	2.14	
北海道	3.00	13.92	18.63	5.75	4.35	5.55	3.10	31.21	2.84	4.21	5.17	
青森県	5.91	29.49	26.61	8.57	3.28	19.33	6.16	70.43	6.98	6.82	12.01	
岩手県	4.38	18.14	20.69	6.53	4.88	15.56	4.83	28.29	4.77	5.49	19.91	
宮城県	4.11	47.27	29.50	8.40	4.89	1.98	4.09	77.06	4.37	5.40	7.25	
秋田県	7.36	31.31	91.64	9.53	8.64	0.00	7.90	77.00	7.12	8.40	13.28	
山形県	5.38	20.04	39.40	6.41	6.73	3.21	5.48	30.93	5.06	7.23	11.75	
福島県	4.85	26.84	15.52	6.82	5.27	9.06	5.76	31.81	5.71	6.58	13.27	
茨城県	4.89	28.59	21.11	9.40	5.42	8.63	5.09	74.46	6.06	5.79	13.47	
栃木県	8.70	61.35	28.10	8.21	5.46	15.17	5.25	182.89	12.10	8.60	15.64	
群馬県	5.88	31.13	29.45	11.42	5.14	6.82	5.61	859.50	10.02	6.09	17.02	
埼玉県	5.18	32.56	71.55	6.54	7.37	8.59	5.68	28.49	9.28	5.93	26.16	
埼玉県	5.42	23.91	21.77	8.77	8.78	8.17	5.52	74.22	4.02	6.53	10.28	
千葉県	3.06	22.60	17.38	3.75	3.48	6.88	3.11	56.56	5.63	3.07	4.89	
東京都	5.49	48.28	30.63	8.46	4.54	8.80	6.04	48.91	6.29	6.17	9.33	
神奈川県	4.95	21.36	18.84	6.22	6.25	7.75	5.15	116.96	6.08	6.24	23.52	
新潟県	13.76	82.94	44.77	10.72	7.71	6.90	14.44	186.09	11.30	16.23	17.25	
富山県	6.76	25.72	65.20	14.52	8.11	5.84	6.88	77.42	6.93	7.04	19.96	
石川県	9.61	44.79	19.37	13.65	5.54	0.00	10.58	108.81	13.84	10.95	12.92	
福井県	5.87	30.92	27.45	11.76	8.12	10.03	5.93	0.00	15.91	6.54	15.81	
山梨県	3.96	10.39	14.80	6.16	4.91	12.55	4.00	134.90	6.74	4.64	12.28	
長野県	5.21	31.14	17.72	10.46	5.61	6.59	5.40	51.28	6.83	5.44	8.52	
岐阜県	2.88	17.38	16.01	5.44	4.02	5.60	2.93	77.46	5.42	3.08	12.18	
静岡県	5.12	67.57	23.79	6.13	4.81	7.20	6.10	52.95	5.86	6.05	8.57	
愛知県	5.13	27.21	37.14	9.17	5.11	8.44	5.20	202.21	8.26	5.51	11.71	
三重県	9.09	288.38	96.47	7.65	8.85	10.85	9.56	82.26	7.15	10.00	15.07	
滋賀県	5.79	24.76	33.46	13.13	6.90	10.74	5.81	38.55	10.44	6.14	8.02	
京都府	4.01	69.90	23.83	5.45	6.25	7.40	4.06	145.64	8.06	4.17	6.10	
大阪府	6.31	40.40	29.72	9.12	5.42	9.09	6.66	108.77	9.68	6.01	11.69	
兵庫県	10.58	32.87	39.81	15.45	9.83	5.59	5.59	10.74	9.34	10.38	10.45	
奈良県	7.51	26.20	32.14	10.54	14.34	15.88	7.56	218.03	9.76	7.99	12.91	
和歌山県	6.54	38.45	26.12	11.37	7.52	9.43	6.61	0.00	9.11	6.87	14.55	
鳥取県	10.63	51.64	34.10	9.47	8.09	5.44	13.01	59.23	10.56	11.50	11.03	
島根県	8.70	36.69	81.12	11.24	9.29	18.73	9.09	57.62	9.96	9.57	13.59	
岡山県	4.82	27.68	20.23	8.85	6.55	8.20	4.94	73.72	5.27	5.41	10.61	
広島県	6.75	32.30	40.05	8.50	5.86	5.32	7.24	67.11	4.54	6.93	12.40	
山口県	7.41	29.35	39.12	13.92	3.48	0.00	7.42	0.00	23.89	7.95	16.58	
徳島県	6.36	24.92	33.94	12.43	10.14	10.56	6.39	0.00	12.06	7.13	13.00	
香川県	6.38	53.22	27.10	11.48	8.32	6.53	6.83	48.68	9.32	7.02	11.76	
愛媛県	5.71	40.24	22.46	9.26	5.89	9.45	5.83	57.06	8.87	6.76	7.64	
高知県	4.69	129.23	20.02	6.20	5.59	11.70	4.87	130.45	6.58	5.38	11.00	
福岡県	7.25	52.18	28.09	13.41	8.43	0.00	7.64	111.36	8.89	7.81	9.19	
佐賀県	7.16	24.54	32.91	6.37	7.46	18.01	7.66	54.57	7.22	8.31	9.61	
長崎県	5.04	23.12	24.75	7.90	7.46	8.69	5.14	84.18	6.66	5.37	8.26	
熊本県	5.32	46.79	16.93	9.67	5.18	13.61	5.40	0.00	8.48	5.86	8.57	
大分県	6.30	30.25	26.53	10.67	7.66	14.32	6.98	23.89	7.25	7.57	15.01	
宮崎県	4.75	27.01	20.87	8.42	6.32	2.73	5.18	46.45	4.93	5.34	14.61	
鹿児島県	5.30	30.72	21.52	8.17	6.97	8.25	5.44	72.59	11.65	5.57	8.04	
沖縄県												

参考3 宿泊旅行統計調査（平成29年1月）調査票

第1号様式

一般統計調査

- 観光庁HPより電子調査票を取得し、電子メールで報告することも可能なため、ぜひ御利用ください。
- 調査票を郵送される場合は、返信用封筒を御利用ください。

**国土交通省
観光庁**

平成29年2月13日までに報告
いただきますようお願いいたします

宿泊施設
コード

--	--	--	--	--	--	--	--

秘 宿泊旅行統計調査 調査票（平成29年1月）

調査票送付先

部署名・ご担当者名までご記入ください。
誤り・変更があれば訂正してください。

電話番号 ()	FAX番号 ()
----------	-----------

<p>問1. 貴宿泊施設名 名称が異なっている場合は、訂正してください。</p>					
<p>問2. 宿泊施設所在地 所在地が異なっている場合は、訂正してください。</p>					
<p>問3. 宿泊施設のタイプ あらかじめプリントされている場合、誤りがあれば訂正してください。 最も当てはまると考えられる番号一つに○を付けてください。</p>	<p>1. 旅館 2. リゾートホテル 3. ビジネスホテル 4. シティホテル 5. 簡易宿所 6. 会社・団体の宿泊所</p>				
<p>問4. 客室数及び収容人数 （平成29年1月1日現在） あらかじめプリントされている場合、誤りがあれば訂正してください。 貴宿泊施設における客室数及び通常の営業時に想定している収容人数を記入してください。</p>	<table border="1" style="width: 100%; border-collapse: collapse;"> <tr> <td style="width: 25%; text-align: center;">(A) 客室数</td> <td style="width: 25%; text-align: center;">室</td> <td style="width: 25%; text-align: center;">(B) 収容人数</td> <td style="width: 25%; text-align: center;">名</td> </tr> </table>	(A) 客室数	室	(B) 収容人数	名
(A) 客室数	室	(B) 収容人数	名		
<p>問5. 従業者数 （平成29年1月1日現在） あらかじめプリントされている場合、誤りがあれば訂正してください。 貴宿泊施設で就業しているすべての人（臨時雇用者、他からの派遣、出向を含む）を記入してください。</p>	名				

問6. 最近1年間に訪れた宿泊者の宿泊目的を延べ人数で見たとおおよその割合（例えば、70%、30%）でお答えください。あらかじめプリントされている場合、誤りがあれば訂正してください。

A. 観光レクリエーション	B. 出張・業務	合 計
%	%	100%

第1面

s-3

問7. 平成29年1月の宿泊者の延べ人数及び実人数は何人でしたか。
 そのうち、外国人宿泊者の延べ人数及び実人数は何人でしたか。
 また今月の、宿泊で利用した利用客室数は何室でしたか。

宿泊者数 各日の全宿泊者数を月間で足し合わせた数を記入してください。 子供や乳幼児も1人としてカウントしてください。	延べ人数	(A1)	人
	施設に宿泊した実際の人数を月間で足し合わせた数を記入してください。 子供や乳幼児も1人としてカウントしてください。	実人数	(A2)
うち外国人宿泊者数 日本国内に住所を有しない宿泊者を記入して下さい。日本国内の住所の有無による回答が困難であれば日本国籍を有しない宿泊者を記入してください。	延べ人数	(A3)	人
		実人数	(A4)
利用客室数 各日の宿泊者が利用した客室数を月間で足し合わせた延べの客室数を記入してください。宿泊をしない利用は含みません。 利用客室数の記入が難しい場合は、おおよその客室稼働率(%)を記入してください。		(A5)	室
			または %

なしの場合は「0」と必ずご記入ください。

客室稼働率(%)でお答えになった場合は右欄にチェックを入れてください

問8. 問7の延べ宿泊者数について、宿泊者の居住地別内訳(県内か県外か)の人数をご記入ください。

延べ宿泊者数	県内外の合計が問7の(A1)の人数と一致 または 100%	
	県内(1)	人 または %
	県外(2) (国外を含む)	人 または %

県内外別の人数の記入が難しい場合は、**おおよその割合**(例えば、県内30%、県外70%)を記入してください。

%でお答えになった場合は右欄にチェックを入れてください

調査対象期間中にご回答内容に大きな変動が生じるような事情がある場合は、その旨ご記入ください。

() からのお客様が大きく [増加・減少] した。
 [キャンペーン・会議やイベントの開催・天候の変化・天災や事故・その他] による変動と考えられる。
 具体的に記入してください。

調査項目は以上です。ご協力ありがとうございました。

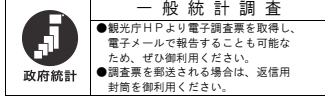

国土交通省
観光庁

平成29年2月13日までに報告
いただきますようお願いいたします

宿泊施設コード

--	--	--	--	--	--	--	--

秘 宿泊旅行統計調査 調査票(平成29年1月)

調査票送付先

電話番号 ()	FAX番号 ()

部署名・ご担当者名までご記入ください。
誤り・変更があれば訂正してください。

問1. 貴宿泊施設名 名称が異なっている場合は、訂正してください。				
問2. 宿泊施設所在地 市区町村が異なっている場合は、訂正してください。				
問3. 宿泊施設のタイプ あらかじめプリントされている場合、誤りがあれば訂正してください。 最も当てはまると思われる番号一つに○を付けてください。	1. 旅館 2. リゾートホテル 3. ビジネスホテル 4. シティホテル 5. 簡易宿所 6. 会社・団体の宿泊所			
問4. 客室数及び収容人数 (平成29年1月1日現在) あらかじめプリントされている場合、誤りがあれば訂正してください。 貴宿泊施設における客室数及び通常の営業時に想定している収容人数を記入してください。	(A) 客室数	室	(B) 収容人数	名
問5. 従業者数(平成29年1月1日現在) あらかじめプリントされている場合、誤りがあれば訂正してください。 貴宿泊施設で就業しているすべての人(臨時雇用者、他からの派遣、出向を含む)を記入してください。				名

問6. 最近1年間に訪れた宿泊者の宿泊目的を延べ人数で見たとおおよその割合(例えば、70%、30%)でお答えください。あらかじめプリントされている場合、誤りがあれば訂正してください。

A. 観光レクリエーション	B. 出張・業務	合計
%	%	100%

問7. 平成29年1月の宿泊者の延べ人数及び実人数は何人でしたか。
そのうち、外国人宿泊者の延べ人数及び実人数は何人でしたか。
また今月の、宿泊で利用した利用客室数は何室でしたか。

宿泊者数 各日の全宿泊者数を月間で足し合わせた数を記入してください。 子供や乳幼児も1人としてカウントしてください。	延べ人数	(A1)	人
	実人数	(A2)	人
うち外国人宿泊者数 日本国内に住所を有しない宿泊者を記入して下さい。日本国内の住所の有無による回答が困難であれば日本国籍を有しない宿泊者を記入してください。	延べ人数	(A3)	人
	実人数	(A4)	人
利用客室数(または客室稼働率) 各日の宿泊で利用した客室数を月間で足し合わせた延べの客室数を記入してください。宿泊をしない利用は含みません。 利用客室数の記入が難しい場合は、おおよその客室稼働率を%で記入してください。	(A5)		室 または %

なしの場合は「0」と必ずご記入ください。

客室稼働率を%でお答えになった場合は右欄にチェックを入れてください

問8. 問7の延べ宿泊者数について、宿泊者の居住地別内訳（県内か県外か）の人数をご記入ください。

延べ宿泊者数	県内外の合計が問7の(A1)の人数と一致 または 100%		
	県内 (1)	人	または %
	県外 (2) (国外を含む)	人	または %

県内外別の人数の記入が難しい場合は、**おおよその割合**（例えば、県内 30%、県外 70%）を記入してください。

%でお答えになった場合は右欄にチェックを入れてください

問9. 問7の外国人延べ宿泊者数について、国籍（出身地）を、以下の国及び地域別に人数をご記入ください。該当者なしの場合は空白でも構いません。

外国人延べ宿泊者数	国籍別の合計が問7の(A3)の人数と一致 または 100%		
	韓 国 (1)	人	または %
	中 国 (2)	人	または %
	香 港 (3)	人	または %
	台 湾 (4)	人	または %
	ア メ リ カ (5)	人	または %
	カ ナ ダ (6)	人	または %
	イ ギ リ ス (7)	人	または %
	ド イ ツ (8)	人	または %
	フ ラ ン ス (9)	人	または %
	ロ シ ア (10)	人	または %
	シンガポール (11)	人	または %
	タ イ (12)	人	または %
	マレーシア (13)	人	または %
	イ ン ド (14)	人	または %
	オーストラリア (15)	人	または %
	インドネシア (16)	人	または %
	ベトナム (17)	人	または %
	フィリピン (18)	人	または %
	イ タ リ ア (19)	人	または %
	ス ペ イ ン (20)	人	または %
そ の 他 (21)	人	または %	

国籍(出身地)別の人数の記入が難しい場合は、**おおよその割合**（例えば、韓国 30%、台湾 50%、アメリカ 10%、その他 10%）を記入してください。

%でお答えになった場合は右欄にチェックを入れてください

調査対象期間中にご回答内容に大きな変動が生じるような事情（例えばキャンペーン、会議やイベントの開催、天候の変化、天災・事故等）がある場合は、その旨具体的にご記入ください。

調査項目は以上です。ご協力ありがとうございました。

政府統計
一般統計調査
●観光庁HPより電子調査票を取得し、電子メールで報告することも可能なため、ぜひ御利用ください。
●調査票を郵送される場合は、返信用封筒を御利用ください。

国土交通省
観光庁

平成29年2月13日までに報告
いただきますようお願いいたします
宿泊施設コード

秘 宿泊旅行統計調査 調査票(平成29年1月)

調査票送付先

部署名・ご担当者名までご記入ください。
誤り・変更があれば訂正してください。

電話番号 () FAX 番号 ()

問1. 貴宿泊施設名
名称が異なっている場合は、訂正してください。

問2. 宿泊施設所在地
市区町村が異なっている場合は、訂正してください。

問3. 宿泊施設のタイプ
あらかじめプリントされている場合、誤りがあれば訂正してください。
最も当てはまると考えられる番号一つに○を付けてください。

問4. 客室数及び収容人数 (平成29年1月1日現在)
あらかじめプリントされている場合、誤りがあれば訂正してください。
貴宿泊施設における客室数及び通常の営業時に想定している収容人数を記入してください。

問5. 従業者数 (平成29年1月1日現在)
あらかじめプリントされている場合、誤りがあれば訂正してください。
貴宿泊施設で就業しているすべての人(臨時雇用者、他からの派遣、出向を含む)を記入してください。

問6. 最近1年間に訪れた宿泊者の宿泊目的を延べ人数で見たとおおよその割合(例えば、70%、30%)でお答えください。あらかじめプリントされている場合、誤りがあれば訂正してください。

A. 観光レクリエーション	B. 出張・業務	合計
%	%	100%

問7. 平成29年1月の宿泊者の延べ人数及び実人数は何人でしたか。
そのうち、外国人宿泊者の延べ人数及び実人数は何人でしたか。
また今月の、宿泊で利用した利用客室数は何室でしたか。

宿泊者数 各日の全宿泊者数を月間で足し合わせた数を記入してください。 子供や乳幼児も1人としてカウントしてください。	延べ人数	(A1)	人
	実人数	(A2)	人
うち外国人宿泊者数 日本国内に住所を有しない宿泊者を記入して下さい。 日本国内の住所の有無による回答が困難であれば日本国籍を有しない宿泊者を記入してください。	延べ人数	(A3)	人
	実人数	(A4)	人
利用客室数(または客室稼働率) 各日の宿泊で利用した客室数を月間で足し合わせた延べの客室数を記入してください。宿泊をしない利用は含みません。 利用客室数の記入が難しい場合は、おおよその客室稼働率を%で記入してください。	(A5)	室	
		または	%

なしの場合は「0」と必ずご記入ください。

客室稼働率を%でお答えになった場合は右欄にチェックを入れてください

問8. 問7の外国人延べ宿泊者数について、国籍（出身地）を、以下の国及び地域別に人数をご記入ください。該当者なしの場合は空白でも構いません。

外国人延べ宿泊者数	国籍別の合計が問7の(A3)の人数と一致 または 100%
韓 国 (1)	人 または %
中 国 (2)	人 または %
香 港 (3)	人 または %
台 湾 (4)	人 または %
ア メ リ カ (5)	人 または %
カ ナ ダ (6)	人 または %
イ ギ リ ス (7)	人 または %
ド イ ツ (8)	人 または %
フ ラ ン ス (9)	人 または %
ロ シ ア (10)	人 または %
シ ン ガ ポ ー ル (11)	人 または %
タ イ (12)	人 または %
マ レ ー シ ア (13)	人 または %
イ ン ド (14)	人 または %
オ ー ス ト ラ リ ア (15)	人 または %
イ ン ド ネ シ ア (16)	人 または %
ベ ト ナ ム (17)	人 または %
フ ィ リ ピ ン (18)	人 または %
イ タ リ ア (19)	人 または %
ス ペ イ ン (20)	人 または %
そ の 他 (21)	人 または %

国籍(出身地)別の人数の記入が難しい場合は、**おおよその割合**(例えば、韓国 30%、台湾 50%、アメリカ 10%、その他 10%)を記入してください。

%でお答えになった場合は右欄にチェックを入れてください

調査対象期間中にご回答内容に大きな変動が生じるような事情がある場合は、その旨ご記入ください。

[月 日 ~ 月 日の間、休業していた(営業再開日: 月 日)]

[廃業した(廃業日: 月 日)]

() からのお客様が大きく [増加・減少] した。

[キャンペーン・会議やイベントの開催・天候の変化・天災や事故・その他] による変動と考えられる。

具体的にご記入ください。

問9. 問7の延べ宿泊者について、宿泊者の居住地別内訳（都道府県）の人数をご記入ください。
 また、同様の内容が分かるものを別紙として添付していただいても構いません。

延べ宿泊者数	都道府県別の合計と問7の(A1)の人数と一致 または 100%	
	人	または %
北海道 (1)	人	または %
青森県 (2)	人	または %
岩手県 (3)	人	または %
宮城県 (4)	人	または %
秋田県 (5)	人	または %
山形県 (6)	人	または %
福島県 (7)	人	または %
茨城県 (8)	人	または %
栃木県 (9)	人	または %
群馬県 (10)	人	または %
埼玉県 (11)	人	または %
千葉県 (12)	人	または %
東京都 (13)	人	または %
神奈川県 (14)	人	または %
新潟県 (15)	人	または %
富山県 (16)	人	または %
石川県 (17)	人	または %
福井県 (18)	人	または %
山梨県 (19)	人	または %
長野県 (20)	人	または %
岐阜県 (21)	人	または %
静岡県 (22)	人	または %
愛知県 (23)	人	または %
三重県 (24)	人	または %

都道府県別の人数の記入が難しい場合は、**おおよその割合**(例えば、東京 50%、大阪 20%、...)を記入してください。

調査項目は次ページに続きます。

問9. の調査項目の続き。

滋賀県(25)	人	または	%
京都府(26)	人	または	%
大阪府(27)	人	または	%
兵庫県(28)	人	または	%
奈良県(29)	人	または	%
和歌山県(30)	人	または	%
鳥取県(31)	人	または	%
島根県(32)	人	または	%
岡山県(33)	人	または	%
広島県(34)	人	または	%
山口県(35)	人	または	%
徳島県(36)	人	または	%
香川県(37)	人	または	%
愛媛県(38)	人	または	%
高知県(39)	人	または	%
福岡県(40)	人	または	%
佐賀県(41)	人	または	%
長崎県(42)	人	または	%
熊本県(43)	人	または	%
大分県(44)	人	または	%
宮崎県(45)	人	または	%
鹿児島県(46)	人	または	%
沖縄県(47)	人	または	%
国外(※)(48)	人	または	%

都道府県別の人数の記入が難しい場合は、**おおよその割合**(例えば、東京50%、大阪20%、…)を記入してください。

%でお答えになった場合は右欄にチェックを入れてください

※延べ宿泊者数の国外の人数は、問7の外国人延べ宿泊者数(A3)に一致します。
調査項目は以上です。ご協力ありがとうございました。

宿泊旅行統計調査報告（平成29年1月分）

発行 平成29年3月

編集 国土交通省観光庁観光戦略課調査室
〒100-8918 東京都千代田区霞が関2丁目1番3号
電話 代表 03 (5253) 8111 内線 27214、27217
直通 03 (5253) 8325
URL <http://www.mlit.go.jp/kankocho/>
