

宿泊旅行統計調査報告

(平成29年10月分)

平成29年12月

国土交通省 観光庁

遡及推計概要図

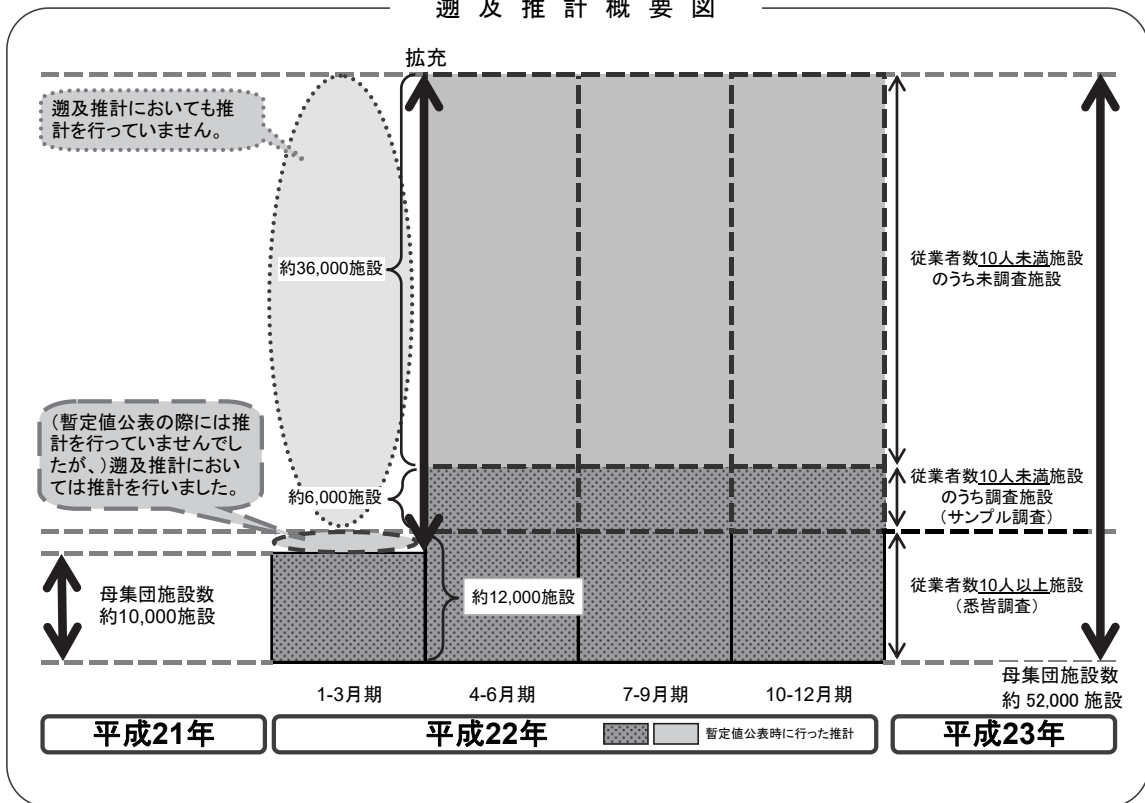

平成22年第2四半期の調査より、従業員数9人以下を含む全宿泊施設に調査対象を拡充しております。データご活用の際、経年比較する場合等にはご注意ください。

本統計表は、平成29年1月1日現在の施設を母集団として推計を行っています。

目 次

調査の概要.....	(1)
用語の解説.....	(3)
結果の概要.....	(5)

統計表

統計表を利用する上での注意	1
1－1. 都道府県別延べ宿泊者数推移表	2
1－2. 都道府県別延べ宿泊者数推移表 対前年（同月）比推移表	3
2－1. 都道府県別外国人別延べ宿泊者数推移表	4
2－2. 都道府県別外国人別延べ宿泊者数推移表 対前年（同月）比推移表	5
3. 都道府県別・宿泊施設タイプ別客室稼働率.....	6
第1表 施設所在地（47区分及び運輸局等）、従業者数（4区分）、宿泊目的割合（2区分）別施設数並びに施設所在地（47区分及び運輸局等）、宿泊施設タイプ（6区分）別施設数.....	10
第2表 施設所在地（47区分及び運輸局等）、従業者数（4区分）、宿泊目的割合（2区分）別延べ宿泊者数並びに施設所在地（47区分及び運輸局等）、宿泊目的割合（2区分）別外国人延べ宿泊者数	11
第3表 施設所在地（47区分及び運輸局等）、従業者数（4区分）、宿泊目的割合（2区分）別実宿泊者数並びに施設所在地（47区分及び運輸局等）、宿泊目的割合（2区分）別外国人実宿泊者数	12
第4表 施設所在地（47区分及び運輸局等）、宿泊施設タイプ（6区分）別延べ宿泊者数並びに施設所在地（47区分及び運輸局等）、宿泊施設タイプ（6区分）別外国人延べ宿泊者数.....	13
第5表 施設所在地（47区分及び運輸局等）、宿泊施設タイプ（6区分）別実宿泊者数並びに施設所在地（47区分及び運輸局等）、宿泊施設タイプ（6区分）別外国人実宿泊者数.....	14
第6表 施設所在地（47区分及び運輸局等）、従業者数（4区分）、宿泊目的割合（2区分）別定員稼働率並びに施設所在地（47区分及び運輸局等）、宿泊施設タイプ（6区分）別定員稼働率.....	15
第7表 施設所在地（47区分及び運輸局等）、従業者数（4区分）、宿泊目的割合（2区分）別利用客室数並びに施設所在地（47区分及び運輸局等）、宿泊施設タイプ（6区分）別利用客室数.....	16

第 8 表	施設所在地（47 区分及び運輸局等）、従業者数（4 区分）、宿泊目的割合（2 区分）別客室稼働率並びに施設所在地（47 区分及び運輸局等）、宿泊施設タイプ（6 区分）別客室稼働率.....	17
第 9 表	施設所在地（47 区分及び運輸局等）、宿泊目的割合（2 区分）、居住地（2 区分）別延べ宿泊者数.....	18
第 10 表	施設所在地（47 区分及び運輸局等）、宿泊施設タイプ（6 区分）、居住地（2 区分）別延べ宿泊者数.....	19
	〈国籍別集計〉	
参考第 1 表	施設所在地（47 区分及び運輸局等）、国籍（出身地）（21 区分）別外国人延べ宿泊者数（従業者数 10 人以上の施設）.....	20
	〈居住地別集計〉	
参考第 2 表	施設所在地（47 区分及び運輸局等）、居住地（47 区分及び運輸局等）別延べ宿泊者数（従業者数 100 人以上の施設）.....	21
参考第 3 表	施設所在地（47 区分及び運輸局等）、居住地（47 区分及び運輸局等）別延べ宿泊者数<観光目的の宿泊者が 50%以上の施設>（従業者数 100 人以上の施設）.....	24
参考第 4 表	施設所在地（47 区分及び運輸局等）、居住地（47 区分及び運輸局等）別延べ宿泊者数<観光目的の宿泊者が 50%未満の施設>（従業者数 100 人以上の施設）.....	27
	〈市区町村別集計〉	
参考第 5 表	施設所在地(主な市区町村)、従業者数（3 区分）別母集団施設数及び回収施設数.....	30
参考第 6 表	施設所在地(主な市区町村)、従業者数（3 区分）別延べ宿泊者数.....	32
参考第 7 表	施設所在地(主な市区町村)、従業者数（3 区分）別実宿泊者数.....	34
参考第 8 表	施設所在地(主な市区町村)、従業者数（3 区分）別外国人延べ宿泊者数....	36
参考第 9 表	施設所在地(主な市区町村)、従業者数（3 区分）別外国人実宿泊者数.....	38
参考第 10 表	施設所在地(主な市区町村)、従業者数（3 区分）別定員稼働率.....	40
参考第 11 表	施設所在地(主な市区町村)、従業者数（3 区分）別利用客室数.....	42
参考第 12 表	施設所在地(主な市区町村)、従業者数（3 区分）別客室稼働率.....	44
	〈従業者数 10 人以上施設集計〉	
参考第 13 表	施設所在地(47 区分及び運輸局等)、従業者数(3 区分)、宿泊目的割合（2 区分）別施設数並びに施設所在地（47 区分及び運輸局等）、宿泊施設タイプ（6 区分）別施設数.....	46
参考第 14 表	施設所在地(47 区分及び運輸局等)、従業者数(3 区分)、宿泊目的割合（2 区分）別延べ宿泊者数並びに施設所在地（47 区分及び運輸局等）、宿泊目的割合（2 区分）別外国人延べ宿泊者数.....	47

参考第 1 5 表	施設所在地(47 区分及び運輸局等)、従業者数(3 区分)、宿泊目的割合(2 区分)別実宿泊者数並びに施設所在地(47 区分及び運輸局等)、宿泊目的割合(2 区分)別外国人実宿泊者数	48
参考第 1 6 表	施設所在地(47 区分及び運輸局等)、宿泊施設タイプ(6 区分)別延べ宿泊者数並びに施設所在地(47 区分及び運輸局等)、宿泊施設タイプ(6 区分)別外国人延べ宿泊者数	49
参考第 1 7 表	施設所在地(47 区分及び運輸局等)、宿泊施設タイプ(6 区分)別実宿泊者数並びに施設所在地(47 区分及び運輸局等)、宿泊施設タイプ(6 区分)別外国人実宿泊者数.....	50
参考第 1 8 表	施設所在地(47 区分及び運輸局等)、従業者数(3 区分)、宿泊目的割合(2 区分)別定員稼働率並びに施設所在地(47 区分及び運輸局等)、宿泊施設タイプ(6 区分)別定員稼働率.....	51
参考第 1 9 表	施設所在地(47 区分及び運輸局等)、従業者数(3 区分)、宿泊目的割合(2 区分)別利用客室数並びに施設所在地(47 区分及び運輸局等)、宿泊施設タイプ(6 区分)別利用客室数.....	52
参考第 2 0 表	施設所在地(47 区分及び運輸局等)、従業者数(3 区分)、宿泊目的割合(2 区分)別客室稼働率並びに施設所在地(47 区分及び運輸局等)、宿泊施設タイプ(6 区分)別客室稼働率.....	53
参考第 2 1 表	施設所在地(47 区分及び運輸局等)、宿泊目的割合(2 区分)、居住地(2 区分)別延べ宿泊者数.....	54
参考第 2 2 表	施設所在地(47 区分及び運輸局等)、宿泊施設タイプ(6 区分)、居住地(2 区分)別延べ宿泊者数.....	55
参考 1	調査票の回収状況.....	s-1
参考 2	主要項目別標準誤差率.....	s-2
参考 3	宿泊旅行統計調査(平成 2 9 年 1 0 月分)調査票.....	s-3

調 査 の 概 要

1 調査の目的

宿泊旅行統計調査は、我が国の宿泊旅行の実態を全国規模で把握することを目的とする。

2 調査の対象

調査対象は、日本国内において宿泊業を営むホテル、旅館、簡易宿所、会社・団体の宿泊所などの全宿泊施設であり、事業所母集団データベース（総務省）をもとに観光庁で補正を加えた母集団名簿により調査を行った。

3 調査の期間

平成29年10月の1ヶ月間。

4 調査の時期

平成29年10月31日現在で調査した。

5 抽出方法

都道府県、従業者数規模別層化抽出により、従業者数10人以上の宿泊施設については全施設、従業者数5人以上10人未満の宿泊施設については3分の1の施設、5人未満の施設については9分の1の施設を抽出して調査を行った。

6 調査事項

調査に使用した調査票は、従業者数規模別に第1号様式～第3号様式とし、第1号様式は従業者数10人未満の宿泊施設、第2号様式は従業者数10人以上100人未満の宿泊施設、第3号様式は従業者数100人以上の宿泊施設に対する調査票とした。

第1号様式

- 1 宿泊施設の名称
- 2 宿泊施設所在地
- 3 宿泊施設タイプ
- 4 客室数及び収容人数
- 5 従業者数
- 6 宿泊目的
- 7 延べ宿泊者数と実宿泊者数
及び外国人延べ宿泊者数と実宿泊者数
- 8 利用客室数
- 9 居住地別（県内外別）延べ宿泊者数

第2号様式

- 1 宿泊施設の名称
- 2 宿泊施設所在地
- 3 宿泊施設タイプ
- 4 客室数及び収容人数
- 5 従業者数
- 6 宿泊目的
- 7 延べ宿泊者数と実宿泊者数
及び外国人延べ宿泊者数と実宿泊者数
- 8 利用客室数
- 9 居住地別（県内外別）延べ宿泊者数
- 10 国籍別外国人延べ宿泊者数

第3号様式

- 1 宿泊施設の名称
- 2 宿泊施設所在地
- 3 宿泊施設タイプ
- 4 客室数及び収容人数
- 5 従業者数
- 6 宿泊目的
- 7 延べ宿泊者数と実宿泊者数
及び外国人延べ宿泊者数と実宿泊者数
- 8 利用客室数
- 9 居住地別（都道府県別）延べ宿泊者数
- 10 国籍別外国人延べ宿泊者数

7 調査の方法

調査は、観光庁から調査対象施設へ調査票を配布し、報告者（調査対象施設）が、自ら調査票に記入し返送する方法で実施した。

また、調査の実施、審査・集計等については民間に委託して実施した。

8 結果の推定方法

調査票の回収状況は、参考1に示したとおりであり、未回収分については調査結果に施設所在地（47区分）×従業者数（5区分）の層ごとに母集団施設数に対する回収施設数の逆数（母集団施設数／回収施設数）を乗じて合算した。なお、標本の総和が1,000人泊（人）以上になる結果表セルにおいて50%以上のシェアを占める標本については別途層を設け、乗率 $N_h/n_h = 1$ とした。

以上より、総計の推定値は次の式で表される。

$$G = \sum_h \frac{N_h}{n_h} \sum_i x_{hi}$$

G ：総計（延べ宿泊者数等）の推定値

x_{hi} ：第 h 層の第 i 番目の施設の調査結果（延べ宿泊者数等）

n_h ：第 h 層の標本（回収）施設数

N_h ：第 h 層の母集団施設数

なお、「居住地別集計」及び「市区町村別集計」については、未回収分を推定せずに実数値とした。

9 推定値の精度

調査の結果は、調査票が回収された標本から得られた推定値であるので標本誤差を含んでおり、全母集団施設から調査票が回収された場合に得られるはずの値とは必ずしも一致しない。この報告に掲載されている推定値の

標準誤差率は、参考2に示したとおりである。

標準誤差率とは、全母集団施設から調査票が回収された場合に得られるはずの値（以下「真の値」という。）の存在範囲を示す目安となるものである。すなわち、推定値を中心として、その前後に標準誤差の2倍の幅を取れば、その区間内に真の値があることが約95%の確率で期待される。なお、参考2の「主要項目別標準誤差率」は、以下の式で計算した。

$$e = \sqrt{V}/G$$

$$V = \sum_h N_h (N_h - n_h) s_h^2 / n_h$$

e ： G の標準誤差率

V ： G の分散の推定値

s_h ：第 h 層の標本の標準偏差

N_h ：第 h 層の母集団施設数

n_h ：第 h 層の標本（回収）施設数

10 結果の公表

調査の結果は、「宿泊旅行統計調査結果報告（平成29年10月分）」として公表する。

なお、上記報告書及び統計表は、観光庁ホームページにおいても掲載する。

URL：<http://www.mlit.go.jp/kankocho/>

用語の解説

宿泊施設

旅館業法に基づく営業許可を得ているホテル、旅館、簡易宿所、会社・団体の宿泊所などの施設をいう。

従業者数

従業者とは、当該宿泊施設で働いているすべての人をいう（実人員数）。派遣労働者、在籍出向など出向元に籍がありながら当該施設に来て働いている人、下請として他の会社など別経営の事業所から来て働いている人を含む。なお、宿泊施設以外の施設（遊園地、ゴルフ場、スキー場、プール等）を併設している場合で、会計上も宿泊施設営業と他の事業を分けている場合は、宿泊施設営業に従事している人のみとした。

宿泊目的割合

宿泊者の宿泊目的割合とは、「観光・レクリエーション」及び「出張・業務」の宿泊目的の2区分の割合をいう。

延べ宿泊者数

延べ宿泊者数とは、各月における宿泊者（寝具を使用して施設を利用するもの。子供や乳幼児を含む。）の延べ人数をいう。

実宿泊者数

実宿泊者数とは、各月における宿泊手続をした人数をいい、子供や乳幼児も1人とした。

外国人延べ宿泊者数

外国人延べ宿泊者数とは、各月における外国人（日本国内に住所を有しないもの）の宿泊者の延べ人数をいう。ただし、日本国内の住所の有無による回答が困難な施設は、日本国籍を有しないものを外国人宿泊者として回答しても差し支えないこととした。

外国人実宿泊者数

外国人実宿泊者数とは、各月における外国人の宿泊手続をした人数をいう。

利用客室数

利用客室数とは、各月における宿泊者が利用した客室数をいう。

施設所在地

施設所在地とは、宿泊施設が所在する都道府県又は市区町村をいう。

居住地

調査票第1号様式及び第2号様式においては、「県内」（宿泊者の住所が当該宿泊施設と同じ都道府県内にある）か「県外」（都道府県外にある）かの2区分をいう。なお、外国人は、「県外」に含めた。

調査票第3号様式においては、宿泊者の住所の都道府県をいう。なお、外国人は、「国外」としている。

国籍（出身地）

国籍（出身地）とは、宿泊者が提示した旅券の国又は地域をいい、日本国籍を有する国外居住者は「その他」に含めた。

定員稼働率

定員稼働率とは、延べ宿泊者を総収容人数で除して算出したものをいい、総収容人数とは、収容人数に各月の日数を乗じて算出したものをいう。なお、収容人数は営業上宿泊させることを想定している平成29年1月1日

現在での収容人数であり、旅館業営業許可申請書に記載するものとは必ずしも一致しない。

客室稼働率

客室稼働率とは、利用客室数を総客室数で除して算出したものをいい、総客室数とは、客室数に各月の日数を乗じて算出したものをいう。なお、客室数は営業上宿泊させることを想定している平成29年1月1日現在の客室数であり、旅館業営業許可申請書に記載するものとは必ずしも一致しない。

結 果 の 概 要

1 宿泊施設数

平成29年1月1日現在において、宿泊業を営むホテル、旅館、簡易宿所、会社・団体の宿泊所などの施設は50,119施設であった(表1)。今回の調査では、このうち17,684施設に調査を実施し、9,869施設(55.8%)から回答があった。

表1 従業者数別、宿泊目的別割合別施設数(平成29年10月)

(単位:施設)

	総数 1)	観光目的 50%以上	観光目的 50%未満
総数	50,119	34,770 (69.4%)	14,450 (28.8%)
従業者数0~9人	38,116	27,720 (72.7%)	9,500 (24.9%)
従業者数10~29人	7,045	3,840 (54.5%)	3,200 (45.4%)
従業者数30~99人	3,923	2,490 (63.5%)	1,430 (36.5%)
従業者数100人以上	1,034	710 (68.7%)	320 (30.9%)

1) 宿泊目的割合不詳を含む

()内は総数に占めるシェア

2 延べ宿泊者数と実宿泊者数

平成29年10月の延べ宿泊者数は全体で4,307万人泊(表2)、うち県内からの日本人延べ宿泊者数867万人泊(シェア20.1%)、県外からの日本人延べ宿泊者数2,547万人泊(シェア59.2%)、外国人延べ宿泊者数735万人泊(同17.1%)、不詳158万人泊(同3.7%)であった。

また、実宿泊者数は全体で3,273万人、うち外国人実宿泊者数は473万人であった(表2)。

一人当たり平均宿泊数は全体で1.32泊、外国人で1.55泊であった。一人当たり平均宿泊数を宿泊施設タイプ別に見ると、全体では簡易宿所で1.45泊、シティホテルで1.43泊、会社・団体の宿泊所で1.36泊、ビジネスホテルで1.35泊、リゾートホテルで1.25泊、旅館で1.18泊と続く。うち外国人では会社・団体の宿泊所の3.03泊が最も長い(表3)。

表2 延べ宿泊者数と実宿泊者数(平成29年10月)

(単位:万人泊、万人)

	合計
延べ宿泊者数(万人泊)	4,307
うち外国人宿泊者数	735 (17.1%)
実宿泊者数(万人)	3,273
うち外国人宿泊者数	473 (14.4%)

()内はシェア

表3 宿泊施設タイプ別延べ宿泊者数と一人当たり平均宿泊数(平成29年10月)

		延べ 宿泊者数 (万人泊)	一人当たり 平均宿泊数 (泊)
総数 1)		4,307	1.32
うち外国人 1)		735	1.55
宿 泊 施 設 タ イ プ 別	旅館	855	1.18
	うち外国人	78	1.23
	リゾートホテル	621	1.25
	うち外国人	95	1.34
	ビジネスホテル	1,845	1.35
	うち外国人	269	1.56
	シティホテル	706	1.43
	うち外国人	256	1.76
	簡易宿所	219	1.45
	うち外国人	35	1.69
	会社・団体の宿泊所	61	1.36
	うち外国人	1	3.03

1) 宿泊施設タイプ不詳を含む

(1) 都道府県別延べ宿泊者数

都道府県別延べ宿泊者数を見ると、1位の東京都が499万人泊（シェア11.6%）、2位の北海道が306万人泊（同7.1%）、3位の大阪府が282万人泊（同6.6%）で、上位3都道府県で全体の約3割を占めた（図1-1）。

特に、県外からの日本人延べ宿泊者数の構成比（不詳分も按分して算出）のウェイトが高いのは、愛媛県と群馬県が82%、三重県81%、徳島県80%、奈良県が79%であった（図1-2）。

(2) 外国人延べ宿泊者数

都道府県別外国人延べ宿泊者数を見ると、1位の東京都が173万人泊（外国人延べ宿泊者数全体に占めるシェア23.6%）、2位の大阪府が103万人泊（同14.1%）、3位の北海道が59万人泊（同8.1%）で、上位3都道府県で全体の約5割を占めた（図2）。

なお、従業者数10人以上の施設について、国・地域別に見ると、1位は中国154万人泊（外国人延べ宿泊者数全体に占めるシェア22.9%）、2位は台湾105万人泊（同15.7%）、3位は韓国104万人泊（同15.5%）、4位は香港50万人泊（同7.5%）、5位はアメリカ45万人泊（同6.7%）で、全体の約7割を占めた（表9）。

外国人延べ宿泊者数が最も多い東京都では、1位は中国37万人泊（東京都における外国人延べ宿泊者数全体に占めるシェア21.9%）、2位はアメリカ19万人泊（同11.4%）、3位は台湾14万人泊（同8.5%）、4位は韓国13万人泊（同7.5%）、5位は香港8万人泊（同4.8%）であった。

3 宿泊施設の定員稼働率

平成29年10月の全宿泊施設の定員稼働率（延べ宿泊者数／総収容人数）は、全国平均で40.6%であった（表4）。

また、施設タイプ別では、旅館は大阪府（40.7%）リゾートホテルは大阪府（71.0%）、ビジネスホテルは大阪府（81.7%）、シティホテルは大阪府（86.0%）、簡易宿所は福岡県（37.2%）、会社・団体の宿泊所は沖縄県（42.9%）がそれぞれ第1位であり、シティホテル、ビジネスホテルの定員稼働率が高い傾向が見られた（図4）。

なお、施設規模別に見ると、従業者数0人から9人の宿泊施設が17.4%、従業者数10人から29人の宿泊施設が47.3%、従業者数30人から99人の宿泊施設が52.8%、従業者数100人以上の宿泊施設が57.3%であった（表4）。

表4 宿泊施設の従業者数別定員稼働率(平成29年10月)

	合計
総数	40.6%
従業者数0～9人	17.4%
従業者数10～29人	47.3%
従業者数30～99人	52.8%
従業者数100人以上	57.3%

4 宿泊施設の客室稼働率

平成29年10月の全宿泊施設の客室稼働率(利用客室数/総客室数)は、全国平均で63.3%であった(表5)。

また、施設タイプ別では、旅館は東京都(60.3%)、リゾートホテルは愛媛県(87.7%)、ビジネスホテルは京都府(88.5%)、シティホテルは大阪府(91.6%)、簡易宿所は大阪府(56.2%)、会社・団体の宿泊所は岐阜県(58.7%)がそれぞれ第1位であり、ビジネスホテル、シティホテルの客室稼働率が高い傾向が見られた(図5)。

なお、施設規模別に見ると、従業者数0人から9人の宿泊施設が32.2%、従業者数10人から29人の宿泊施設が71.1%、従業者数30人から99人の宿泊施設が75.9%、従業者数100人以上の宿泊施設が79.2%であった(表5)。

表5 宿泊施設の従業者数別客室稼働率(平成29年10月)

	合計
総数	63.3%
従業者数0~9人	32.2%
従業者数10~29人	71.1%
従業者数30~99人	75.9%
従業者数100人以上	79.2%

5 一人当たりの平均宿泊数

平成29年10月の一人当たりの平均宿泊数を都道府県別に見ると、1位の沖縄県が1.58泊、2位の京都府が1.52泊、3位の東京都が1.50泊であった(図6-1)。

外国人一人当たりの平均宿泊数を都道府県別に見ると、1位の東京都が2.00泊、2位の京都府が1.95泊、3位の埼玉県が1.86泊であった(図6-2)。

表6 総括表

年度・月別		延べ宿泊者数(万人泊)										定員稼働率					
		従業者数 10人未満を含む		従業者数 10人以上		うち外国人宿泊者数						従業者数 10人未満を含む		従業者数 10人以上			
						従業者数10人未満を含む			従業者数10人以上								
		前年比	前年比	前年比	シェア 1)	前年比	シェア 1)	前年比	シェア 1)	前年比 (差分)	前年比 (差分)						
年別	平成19年	-	-	30,938	-	-	-	2,265	7.3%	-	-	45.4%	-	-			
	平成20年	-	-	30,970	0.1%	-	-	2,225	-1.8%	7.2%	-	45.2%	-0.2%	-			
	平成21年	-	-	30,130	-2.7%	-	-	1,830	-17.8%	6.1%	-	43.6%	-1.6%	-			
	平成22年	-	-	34,882	15.8%	-	-	2,602	42.2%	7.5%	-	45.2%	1.6%	-			
	平成23年	41,723	-	33,934	-2.7%	1,842	-	4.4%	1,702	-34.6%	5.0%	34.3%	-	43.0%	-2.2%		
	平成24年	43,950	5.3%	35,995	6.1%	2,631	42.9%	6.0%	2,382	40.0%	6.6%	36.4%	2.1%	45.8%	2.8%		
	平成25年	46,589	6.0%	38,221	6.2%	3,350	27.3%	7.2%	3,124	31.1%	8.2%	36.3%	-0.1%	47.6%	1.8%		
	平成26年	47,350	1.6%	39,615	3.6%	4,482	33.8%	9.5%	4,207	34.7%	10.6%	37.6%	1.3%	49.2%	1.6%		
	平成27年	50,408	6.5%	41,903	5.8%	6,561	46.4%	13.0%	6,051	43.8%	14.4%	39.7%	2.1%	51.3%	2.1%		
	平成28年 平成29年	49,249	-2.3%	41,664	-0.6%	6,939	5.8%	14.1%	6,407	5.9%	15.4%	39.1%	-0.6%	50.8%	-0.5%		
月別	平成29年	1月	3,610	0.8%	3,124	1.8%	620	11.5%	17.2%	569	11.7%	18.2%	34.6%	1.0%	44.6%	0.3%	
		2月	3,585	-2.5%	3,096	-1.5%	576	-3.4%	16.1%	533	-3.5%	17.2%	37.8%	1.0%	48.5%	0.1%	
		3月	4,273	1.3%	3,698	2.5%	590	1.7%	13.8%	548	1.9%	14.8%	41.1%	1.6%	53.0%	1.1%	
		4月	3,968	3.5%	3,439	4.1%	786	16.0%	19.8%	728	15.5%	21.2%	38.7%	1.5%	49.9%	0.9%	
		5月	4,236	5.7%	3,606	6.5%	650	17.3%	15.3%	596	16.3%	16.5%	40.2%	2.7%	51.0%	2.4%	
		6月	3,768	2.1%	3,236	2.3%	616	9.5%	16.3%	568	8.9%	17.5%	37.2%	1.2%	47.7%	0.4%	
		7月	4,485	1.2%	3,733	1.9%	742	10.5%	16.5%	683	11.1%	18.3%	42.5%	0.8%	53.0%	0.1%	
		8月	5,472	-0.2%	4,457	1.4%	646	12.7%	11.8%	590	13.2%	13.2%	52.2%	0.8%	63.5%	0.3%	
		9月	4,093	0.1%	3,470	0.9%	573	13.4%	14.0%	527	13.6%	15.2%	40.2%	0.5%	51.0%	-0.1%	
		10月	4,307	-0.1%	3,697	0.7%	735	23.5%	17.1%	670	22.0%	18.1%	40.6%	0.3%	52.0%	-0.7%	
		11月															
		12月															

1)延べ宿泊者数に占める外国人宿泊者数の比率

2)平成22年第2四半期の調査より、調査対象を従業者数9人以下を含む全宿泊施設に拡充した。

表7 従業者数別、宿泊目的割合別、及び宿泊施設タイプ別
 宿泊者数、定員稼働率及び客室稼働率(平成29年10月)

(単位:万人泊)

		延べ宿泊者数	定員稼働率	客室稼働率
総数 1) 2)		4,307	40.6%	63.3%
従業者数0~9人 1)		610	17.4%	32.2%
	観光目的50%以上	282	11.7%	20.2%
	観光目的50%未満	328	30.8%	48.0%
従業者数10~29人 1)		1,243	47.3%	71.1%
	観光目的50%以上	410	32.0%	56.2%
	観光目的50%未満	831	61.9%	77.2%
従業者数30~99人 1)		1,349	52.8%	75.9%
	観光目的50%以上	695	44.0%	68.5%
	観光目的50%未満	652	67.6%	81.5%
従業者数100人以上 1)		1,105	57.3%	79.2%
	観光目的50%以上	823	54.0%	76.5%
	観光目的50%未満	282	69.7%	85.1%
夕宿 イ泊 プ施 別設	旅館	855	25.5%	40.9%
	リゾートホテル	621	41.7%	59.4%
	ビジネスホテル	1,845	64.5%	78.8%
	シティホテル	706	68.5%	83.3%
	簡易宿所	219	14.4%	25.3%
	会社・団体の宿泊所	61	16.9%	25.9%

- 1) 宿泊目的割合不詳を含む
 2) 宿泊施設タイプ不詳を含む

表8 運輸局別延べ宿泊者数(平成29年)

(単位:万人泊)

運輸局等	平成29年1月			平成29年2月			平成29年3月			平成29年4月		
	延べ宿泊者数		うち外国人	延べ宿泊者数		うち外国人	延べ宿泊者数		うち外国人	延べ宿泊者数		うち外国人
	前年同月比			前年同月比			前年同月比			前年同月比		
総数	3,610	0.8%	620	3,585	-2.5%	576	4,273	1.3%	590	3,968	3.5%	786
北海道運輸局	275	0.8%	89	278	-2.4%	90	252	2.2%	48	206	4.9%	39
東北運輸局	275	-5.0%	7	282	-5.5%	10	298	-6.9%	5	292	-2.9%	11
関東運輸局	986	1.0%	198	957	-2.5%	178	1,191	0.1%	215	1,141	2.4%	295
北陸信越運輸局	307	-4.6%	27	303	-4.0%	25	325	3.2%	16	283	0.3%	37
中部運輸局	412	-1.7%	42	414	-2.8%	39	501	-2.7%	40	440	-4.1%	53
近畿運輸局	553	7.4%	147	537	0.8%	130	683	6.0%	153	670	7.2%	216
中国運輸局	170	-1.1%	9	170	-5.6%	9	222	0.4%	12	212	-1.1%	22
四国運輸局	76	-3.6%	4	79	-9.7%	4	115	-3.5%	6	109	1.5%	9
九州運輸局	398	2.1%	62	418	-0.2%	63	504	5.6%	61	450	18.8%	67
沖縄総合事務局	158	7.6%	36	147	-3.3%	30	181	7.2%	33	163	6.3%	37

運輸局等	平成29年5月			平成29年6月			平成29年7月			平成29年8月		
	延べ宿泊者数		うち外国人	延べ宿泊者数		うち外国人	延べ宿泊者数		うち外国人	延べ宿泊者数		うち外国人
	前年同月比			前年同月比			前年同月比			前年同月比		
総数	4,236	5.7%	650	3,768	2.1%	616	4,485	1.2%	742	5,472	-0.2%	646
北海道運輸局	269	4.4%	50	295	3.5%	51	363	4.4%	79	389	4.5%	63
東北運輸局	324	-1.3%	6	316	-3.9%	6	343	-3.0%	7	426	-3.0%	6
関東運輸局	1,180	5.7%	234	1,039	1.4%	217	1,244	2.7%	271	1,428	0.3%	222
北陸信越運輸局	343	7.7%	27	280	4.6%	16	385	4.5%	17	544	-2.1%	14
中部運輸局	455	-2.8%	41	382	-6.3%	38	506	-1.2%	54	668	-1.4%	48
近畿運輸局	665	7.4%	167	587	3.4%	167	660	0.6%	184	787	0.4%	168
中国運輸局	230	2.9%	14	196	0.6%	12	221	-4.8%	16	284	-5.2%	14
四国運輸局	120	4.5%	7	91	2.1%	7	109	-6.4%	7	146	-6.4%	6
九州運輸局	481	19.7%	64	413	14.0%	56	449	3.8%	62	574	5.2%	60
沖縄総合事務局	167	7.1%	40	170	4.2%	46	204	1.2%	45	225	-2.0%	43

運輸局等	平成29年9月			平成29年10月			平成29年11月			平成29年12月			年計	
	延べ宿泊者数		うち外国人	延べ宿泊者数		うち外国人	延べ宿泊者数		うち外国人	延べ宿泊者数		うち外国人	延べ宿泊者数	うち外国人
	前年同月比			前年同月比			前年同月比			前年同月比				
総数	4,093	0.1%	573	4,307	-0.1%	735								
北海道運輸局	324	1.9%	44	306	4.7%	59								
東北運輸局	336	-2.5%	7	356	-8.4%	18								
関東運輸局	1,110	0.4%	209	1,159	-0.5%	252								
北陸信越運輸局	337	0.4%	14	355	-1.6%	27								
中部運輸局	441	0.7%	40	453	-3.5%	54								
近畿運輸局	603	1.5%	151	657	1.6%	181								
中国運輸局	206	-6.8%	12	229	-2.5%	18								
四国運輸局	102	-5.3%	6	116	-1.5%	9								
九州運輸局	443	2.1%	52	484	7.8%	71								
沖縄総合事務局	190	0.4%	39	191	2.7%	47								

表9 国籍(出身地)別外国人延べ宿泊者数(平成29年)

(単位:万人泊)

国籍	平成29年1月			平成29年2月			平成29年3月			平成29年4月		
	延べ宿泊者数			延べ宿泊者数			延べ宿泊者数			延べ宿泊者数		
	前年同月比	シェア		前年同月比	シェア		前年同月比	シェア		前年同月比	シェア	
総数 1)	569	11.7%	100.0%	533	-3.5%	100.0%	548	1.9%	100.0%	728	15.5%	100.0%
韓国	99	13.1%	17.4%	95	16.3%	17.9%	76	29.1%	13.8%	87	56.8%	11.9%
中国	165	16.4%	28.9%	148	-13.5%	27.9%	118	-14.9%	21.5%	129	-15.6%	17.8%
香港	52	32.3%	9.1%	45	-7.6%	8.5%	45	-0.8%	8.3%	59	47.3%	8.1%
台湾	86	-1.4%	15.2%	95	-7.6%	17.9%	83	-2.0%	15.1%	112	7.6%	15.4%
アメリカ	28	20.1%	4.9%	24	5.2%	4.5%	43	13.9%	7.9%	59	29.6%	8.1%
カナダ	4	24.7%	0.7%	4	19.5%	0.7%	7	23.3%	1.2%	9	45.8%	1.2%
英国	5	15.3%	0.9%	6	4.3%	1.0%	9	-0.8%	1.7%	17	27.5%	2.3%
ドイツ	4	28.9%	0.6%	4	1.7%	0.7%	8	8.0%	1.5%	11	30.1%	1.5%
フランス	4	31.1%	0.6%	4	5.6%	0.7%	7	22.6%	1.3%	15	12.3%	2.1%
ロシア	2	-1.9%	0.3%	1	4.2%	0.2%	2	42.2%	0.4%	4	59.2%	0.5%
シンガポール	9	21.4%	1.6%	8	-9.8%	1.6%	11	-7.3%	2.1%	15	12.9%	2.1%
タイ	20	4.0%	3.6%	20	15.7%	3.8%	28	8.6%	5.0%	37	1.2%	5.1%
マレーシア	7	44.7%	1.3%	7	-8.3%	1.3%	8	-3.2%	1.5%	11	2.3%	1.5%
インド	2	9.3%	0.3%	2	3.3%	0.4%	3	13.4%	0.5%	5	33.0%	0.7%
オーストラリア	24	-1.3%	4.1%	15	7.2%	2.9%	14	3.6%	2.6%	25	31.1%	3.4%
インドネシア	8	59.3%	1.4%	4	29.8%	0.8%	9	42.3%	1.7%	14	33.4%	1.9%
ベトナム	2	78.6%	0.4%	2	13.6%	0.5%	4	21.9%	0.7%	6	17.5%	0.9%
フィリピン	4	16.9%	0.7%	4	30.6%	0.8%	5	-30.5%	1.0%	13	59.4%	1.7%
イタリア	2	9.0%	0.4%	2	5.9%	0.3%	4	10.6%	0.7%	8	46.2%	1.1%
スペイン	1	27.7%	0.3%	1	17.5%	0.2%	3	-20.0%	0.5%	6	76.8%	0.8%
その他	35	0.3%	6.1%	33	-5.8%	6.2%	51	12.5%	9.4%	78	27.9%	10.7%

国籍	平成29年5月			平成29年6月			平成29年7月			平成29年8月		
	延べ宿泊者数			延べ宿泊者数			延べ宿泊者数			延べ宿泊者数		
	前年同月比	シェア		前年同月比	シェア		前年同月比	シェア		前年同月比	シェア	
総数 1)	596	16.3%	100.0%	568	8.9%	100.0%	683	11.1%	100.0%	590	13.2%	100.0%
韓国	88	100.5%	14.8%	86	76.4%	15.1%	96	54.7%	14.1%	93	33.3%	15.7%
中国	117	-7.0%	19.7%	130	-12.9%	22.8%	191	-0.9%	27.9%	179	7.0%	30.4%
香港	50	32.8%	8.4%	52	23.4%	9.2%	65	22.5%	9.5%	55	20.4%	9.2%
台湾	103	14.8%	17.3%	99	1.6%	17.4%	116	10.5%	17.0%	86	11.4%	14.6%
アメリカ	47	17.3%	7.9%	49	8.0%	8.6%	46	15.7%	6.8%	32	9.2%	5.5%
カナダ	7	35.6%	1.2%	4	11.1%	0.8%	6	26.6%	0.8%	5	15.7%	0.8%
英国	11	11.0%	1.8%	7	5.4%	1.2%	8	9.9%	1.2%	8	12.5%	1.3%
ドイツ	7	6.3%	1.2%	5	11.1%	0.9%	6	21.1%	0.9%	6	11.8%	1.0%
フランス	11	18.4%	1.8%	6	-0.7%	1.0%	9	19.4%	1.3%	10	11.0%	1.8%
ロシア	2	45.8%	0.4%	2	84.1%	0.4%	2	33.5%	0.3%	2	12.1%	0.3%
シンガポール	15	18.7%	2.4%	17	19.7%	2.9%	10	13.8%	1.4%	6	14.5%	1.0%
タイ	24	4.4%	4.1%	14	0.7%	2.4%	15	-4.0%	2.2%	9	0.8%	1.5%
マレーシア	8	2.7%	1.4%	7	22.8%	1.3%	5	-18.0%	0.8%	4	31.5%	0.7%
インド	4	27.0%	0.7%	3	-15.8%	0.6%	3	19.3%	0.5%	2	-4.9%	0.4%
オーストラリア	14	24.1%	2.4%	11	15.5%	1.9%	11	13.1%	1.6%	7	17.5%	1.2%
インドネシア	7	16.2%	1.3%	11	86.3%	2.0%	8	-19.0%	1.2%	3	7.0%	0.5%
ベトナム	3	5.5%	0.5%	4	16.5%	0.7%	5	41.5%	0.7%	3	18.2%	0.5%
フィリピン	8	10.0%	1.3%	6	6.0%	1.0%	5	26.7%	0.7%	3	3.1%	0.5%
イタリア	5	11.4%	0.8%	4	4.7%	0.7%	5	3.7%	0.7%	11	-3.9%	1.8%
スペイン	5	47.6%	0.8%	4	11.0%	0.6%	6	12.9%	0.9%	10	5.7%	1.7%
その他	49	2.7%	8.3%	41	4.4%	7.2%	55	4.8%	8.1%	47	23.2%	8.0%

国籍	平成29年9月			平成29年10月			平成29年11月			平成29年12月			年計	
	延べ宿泊者数			延べ宿泊者数			延べ宿泊者数			延べ宿泊者数			延べ宿泊者数	
	前年同月比	シェア		前年同月比	シェア		前年同月比	シェア		前年同月比	シェア			シェア
総数 1)	527	13.6%	100.0%	670	22.0%	100.0%								
韓国	82	25.3%	15.6%	104	54.4%	15.5%								
中国	137	20.6%	26.0%	154	25.8%	22.9%								
香港	42	22.0%	8.0%	50	21.5%	7.5%								
台湾	78	-1.1%	14.9%	105	21.9%	15.7%								
アメリカ	36	6.9%	6.8%	45	5.3%	6.7%								
カナダ	5	6.5%	0.9%	7	12.0%	1.1%								
英国	9	16.2%	1.7%	13	20.0%	2.0%								
ドイツ	7	17.4%	1.4%	9	0.2%	1.4%								
フランス	6	13.0%	1.1%	10	6.5%	1.5%								
ロシア	2	32.0%	0.4%	3	25.6%	0.4%								
シンガポール	9	3.8%	1.7%	13	11.5%	1.9%								
タイ	11	10.0%	2.1%	24	1.9%	3.5%								
マレーシア	5	-2.2%	0.9%	8	0.7%	1.2%								
インド	3	18.0%	0.6%	4	10.8%	0.5%								
オーストラリア	15	4.5%	2.8%	16	18.5%	2.4%								
インドネシア	5	31.6%	1.0%	6	10.4%	1.0%								
ベトナム	3	11.9%	0.7%	5	20.8%	0.7%								
フィリピン	4	-1.2%	0.7%	7	8.7%	1.0%								
イタリア	5	-7.7%	0.9%	5	8.4%	0.8%								
スペイン	6	7.6%	1.1%	6	17.0%	0.9%								
その他	48	20.3%	9.1%	67	24.9%	10.0%								

1) 国籍不詳を含む

※ 従業者数10人以上の施設に対する調査から作成

表10 運輸局別、国籍(出身地)別外国人延べ宿泊者数構成比(平成29年10月)

(単位：人泊)

運輸局	北海道運輸局	東北運輸局	関東運輸局	北陸信越運輸局	中部運輸局	近畿運輸局	中国運輸局	四国運輸局	九州運輸局	沖縄総合事務局
1位	台湾 152,850 26.8%	台湾 97,590 56.9%	中国 601,760 24.8%	台湾 53,900 24.7%	中国 196,800 39.7%	中国 404,850 25.0%	欧州 22,650 13.7%	台湾 18,800 27.4%	韓国 279,950 46.1%	韓国 106,680 29.9%
2位	中国 125,050 21.9%	中国 19,630 11.4%	アメリカ 260,060 10.7%	香港 27,340 12.5%	台湾 58,800 11.9%	韓国 275,620 17.0%	台湾 22,570 13.7%	香港 11,210 16.3%	台湾 105,380 17.4%	台湾 82,950 23.2%
3位	韓国 102,250 17.9%	香港 10,330 6.0%	台湾 236,070 9.7%	韓国 24,600 11.3%	韓国 35,170 7.1%	台湾 222,790 13.7%	韓国 21,090 12.8%	中国 9,960 14.5%	香港 67,580 11.1%	中国 77,380 21.7%
4位	香港 61,940 10.8%	アメリカ 8,280 4.8%	韓国 176,040 7.2%	中国 23,070 10.6%	香港 31,270 6.3%	香港 121,670 7.5%	中国 16,480 10.0%	韓国 8,120 11.8%	中国 62,870 10.4%	香港 46,640 13.1%
5位	タイ 29,500 5.2%	韓国 8,060 4.7%	欧州 165,490 6.8%	アメリカ 14,820 6.8%	欧州 23,680 4.8%	アメリカ 90,920 5.6%	アメリカ 14,900 9.0%	アメリカ 2,300 3.3%	アメリカ 14,810 2.4%	アメリカ 11,040 3.1%
6位	シンガポール 24,450 4.3%	タイ 7,720 4.5%	香港 110,250 4.5%	欧州 12,920 5.9%	アメリカ 21,080 4.2%	欧州 81,390 5.0%	香港 11,970 7.3%	欧州 2,210 3.2%	欧州 9,430 1.6%	タイ 4,550 1.3%
7位	マレーシア 19,110 3.3%	欧州 2,670 1.6%	タイ 109,240 4.5%	オーストラリア 6,510 3.0%	タイ 16,070 3.2%	タイ 50,660 3.1%	オーストラリア 11,260 6.8%	オーストラリア 880 1.3%	タイ 9,410 1.5%	欧州 3,730 1.0%
8位	アメリカ 12,560 2.2%	シンガポール 1,750 1.0%	オーストラリア 78,080 3.2%	タイ 5,700 2.6%	オーストラリア 9,070 1.8%	オーストラリア 45,650 2.8%	スペイン 3,170 1.9%	シンガポール 490 0.7%	シンガポール 6,930 1.1%	シンガポール 1,820 0.5%
9位	オーストラリア 4,530 0.8%	ベトナム 1,200 0.7%	シンガポール 56,270 2.3%	シンガポール 4,390 2.0%	カナダ 7,380 1.5%	シンガポール 27,100 1.7%	カナダ 2,790 1.7%	カナダ 480 0.7%	オーストラリア 3,870 0.6%	カナダ 1,700 0.5%
10位	インドネシア 3,710 0.6%	オーストラリア 1,160 0.7%	インドネシア 35,170 1.4%	インドネシア 2,640 1.2%	ベトナム 7,100 1.4%	フィリピン 20,370 1.3%	タイ 2,720 1.6%	スペイン 320 0.5%	カナダ 2,970 0.5%	オーストラリア 1,460 0.4%
11位	欧州 3,130 0.5%	フィリピン 740 0.4%	カナダ 34,750 1.4%	イタリア 2,430 1.1%	シンガポール 5,120 1.0%	マレーシア 20,120 1.2%	イタリア 2,160 1.3%	インドネシア 290 0.4%	マレーシア 2,710 0.4%	ロシア 940 0.3%
12位	ロシア 2,510 0.4%	インドネシア 590 0.3%	フィリピン 33,780 1.4%	カナダ 2,310 1.1%	スペイン 5,120 1.0%	スペイン 18,650 1.2%	シンガポール 1,770 1.1%	タイ 210 0.3%	フィリピン 2,180 0.4%	イタリア 740 0.2%
13位	フィリピン 2,320 0.4%	カナダ 520 0.3%	スペイン 32,930 1.4%	マレーシア 2,270 1.0%	イタリア 4,930 1.0%	カナダ 17,420 1.1%	インド 1,250 0.8%	ロシア 190 0.3%	インドネシア 1,300 0.2%	マレーシア 610 0.2%
14位	カナダ 1,850 0.3%	マレーシア 450 0.3%	マレーシア 27,530 1.1%	スペイン 2,110 1.0%	マレーシア 4,420 0.9%	インドネシア 15,970 1.0%	マレーシア 1,070 0.6%	フィリピン 130 0.2%	ベトナム 970 0.2%	インド 230 0.1%
15位	ベトナム 850 0.1%	ロシア 430 0.3%	イタリア 26,400 1.1%	フィリピン 1,380 0.6%	インドネシア 4,110 0.8%	イタリア 15,680 1.0%	フィリピン 930 0.6%	イタリア 120 0.2%	イタリア 680 0.1%	フィリピン 210 0.1%
16位	インド 400 0.1%	スペイン 310 0.2%	ベトナム 25,440 1.0%	ベトナム 630 0.3%	フィリピン 3,240 0.7%	ベトナム 8,780 0.5%	ロシア 770 0.5%	ベトナム 50 0.1%	インド 610 0.1%	インドネシア 150 0.0%
17位	イタリア 180 0.0%	イタリア 210 0.1%	インド 20,950 0.9%	ロシア 460 0.2%	インド 2,830 0.6%	インド 8,300 0.5%	ベトナム 610 0.4%	インド 40 0.1%	スペイン 570 0.1%	スペイン 140 0.0%
18位	スペイン 130 0.0%	インド 160 0.1%	ロシア 15,940 0.7%	インド 450 0.2%	ロシア 1,220 0.2%	ロシア 4,310 0.3%	インドネシア 400 0.2%	マレーシア 30 0.0%	ロシア 400 0.1%	ベトナム 60 0.0%
その他	その他 23,150 4.1%	その他 7,340 4.3%	その他 340,620 14.0%	その他 25,760 11.8%	その他 48,030 9.7%	その他 152,540 9.4%	その他 23,190 14.1%	その他 5,380 7.8%	その他 31,040 5.1%	その他 13,590 3.8%

※ 従業者数10人以上の施設に対する調査から作成

表11 国籍(出身地)別、都道府県別外国人延べ宿泊者数(上位5都道府県)(平成29年10月)

(単位：人泊)

順位	1位	2位	3位	4位	5位	その他
韓国	大阪府	福岡県	東京都	沖縄県	北海道	その他
	214,690	137,370	127,380	106,680	102,250	349,200
中国	東京都	大阪府	北海道	千葉県	京都府	その他
	372,060	255,860	125,050	110,170	101,290	573,420
香港	大阪府	東京都	北海道	沖縄県	福岡県	その他
	85,210	81,390	61,940	46,640	22,230	202,800
台湾	北海道	東京都	大阪府	沖縄県	京都府	その他
	152,850	144,590	128,640	82,950	49,980	492,700
アメリカ	東京都	京都府	神奈川県	大阪府	千葉県	その他
	194,080	56,190	30,050	26,700	25,720	118,020
カナダ	東京都	京都府	大阪府	神奈川県	愛知県	その他
	26,420	8,260	7,030	4,580	4,080	21,800
英国	東京都	京都府	大阪府	神奈川県	広島県	その他
	57,560	21,100	8,740	8,200	7,960	31,170
ドイツ	東京都	京都府	神奈川県	大阪府	広島県	その他
	34,710	14,430	6,770	5,970	5,250	25,720
フランス	東京都	京都府	神奈川県	大阪府	広島県	その他
	38,840	16,750	6,610	6,480	5,420	25,620
ロシア	東京都	北海道	京都府	大阪府	千葉県	その他
	12,450	2,510	2,150	1,650	1,570	6,840
シンガポール	東京都	北海道	大阪府	京都府	千葉県	その他
	44,000	24,450	17,730	6,770	5,410	31,730
タイ	東京都	大阪府	北海道	千葉県	山梨県	その他
	64,520	39,220	29,500	22,010	10,790	69,740
マレーシア	北海道	東京都	大阪府	京都府	千葉県	その他
	19,110	18,410	13,320	4,830	4,810	17,840
インド	東京都	大阪府	神奈川県	京都府	千葉県	その他
	13,660	4,020	3,820	3,160	2,040	8,520
オーストラリア	東京都	京都府	大阪府	広島県	千葉県	その他
	59,430	25,820	16,500	10,280	8,640	41,810
インドネシア	東京都	大阪府	北海道	千葉県	京都府	その他
	26,320	12,110	3,710	3,530	3,140	15,520
ベトナム	東京都	大阪府	愛知県	千葉県	神奈川県	その他
	13,530	7,280	5,370	4,830	3,350	11,330
フィリピン	東京都	大阪府	千葉県	愛知県	京都府	その他
	25,130	17,330	5,450	2,610	2,540	12,220
イタリア	東京都	京都府	大阪府	静岡県	神奈川県	その他
	21,980	11,430	3,110	1,900	1,820	13,290
スペイン	東京都	京都府	岐阜県	神奈川県	大阪府	その他
	26,770	14,030	3,920	3,460	3,400	11,880
その他	東京都	京都府	大阪府	千葉県	神奈川県	その他
	263,410	71,230	62,090	31,900	30,180	211,840

※ 従業者数10人以上の施設に対する調査から作成

図1-1 都道府県別延べ宿泊者数(平成29年10月)



図1-2 県内・県外(除く外国人)・外国人延べ宿泊者数構成比(平成29年10月)



(注)構成比の算出にあたって、日本人延べ宿泊者数のうち、県内・県外別の不詳分は、県内・県外(除く外国人)別の比率で按分し、各々に割り振った。

図2 都道府県別外国人延べ宿泊者数(平成29年10月)

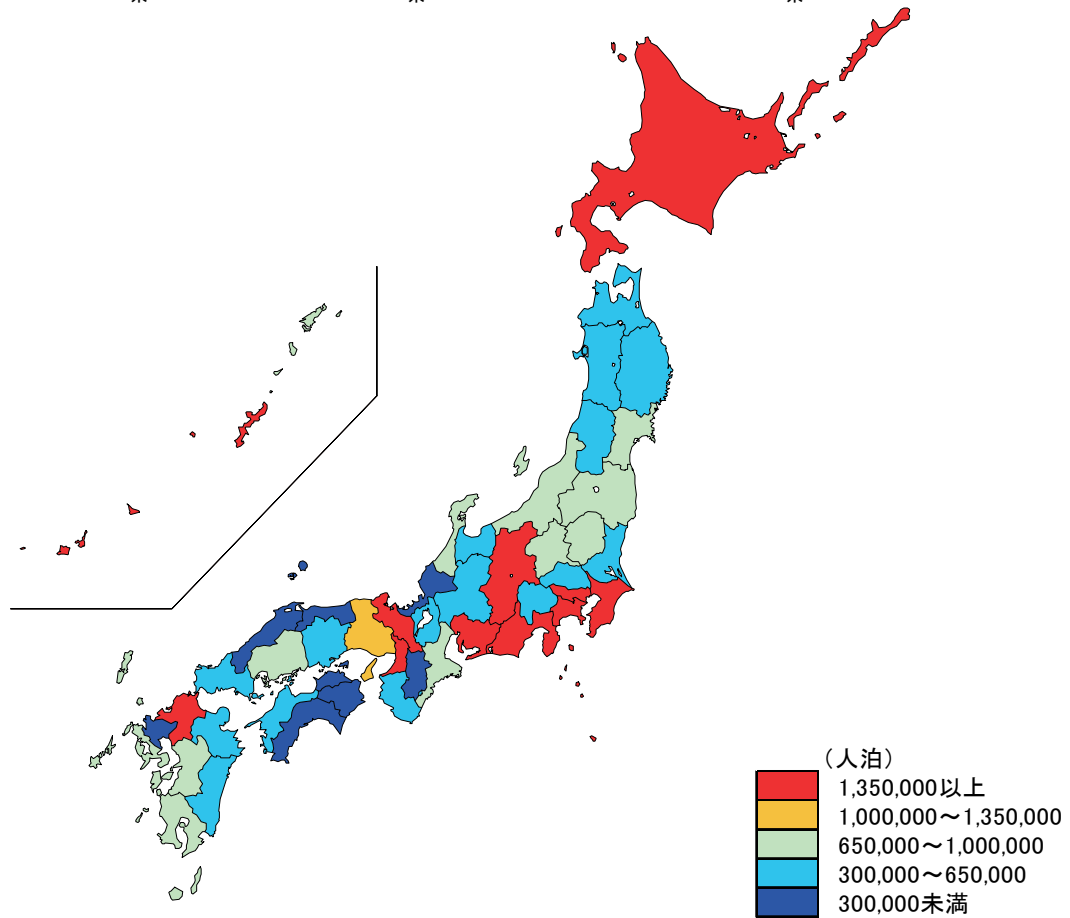
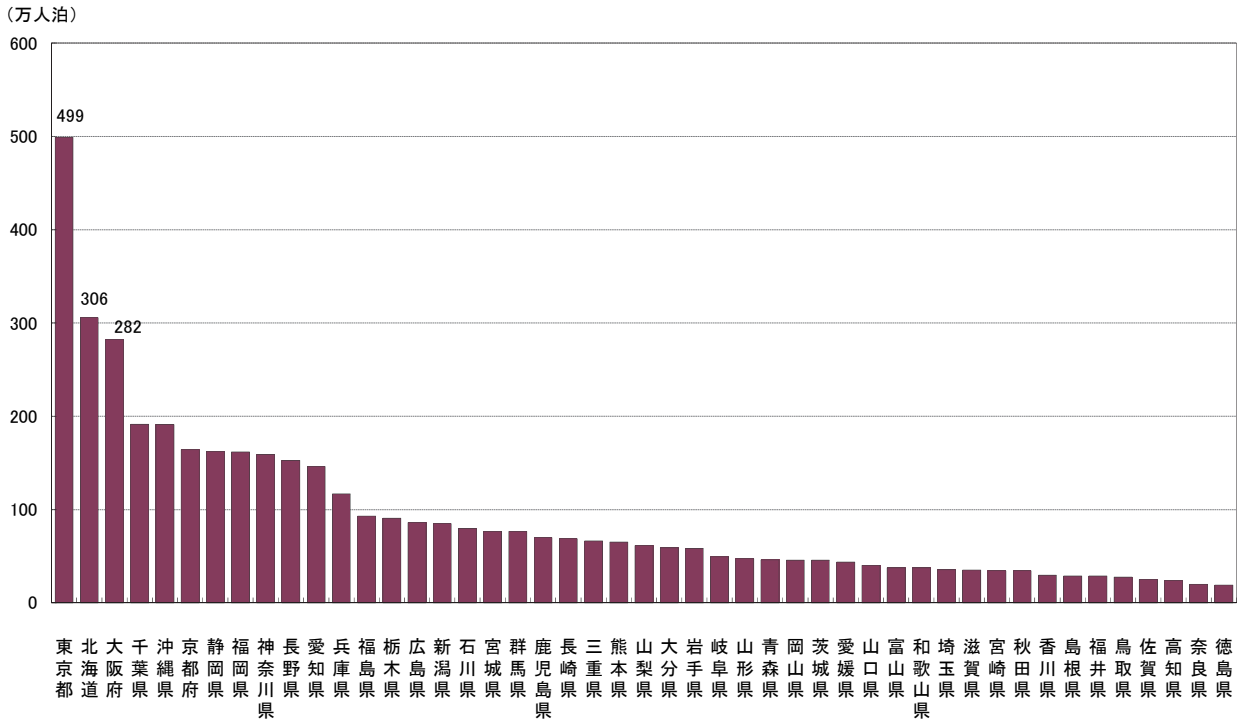
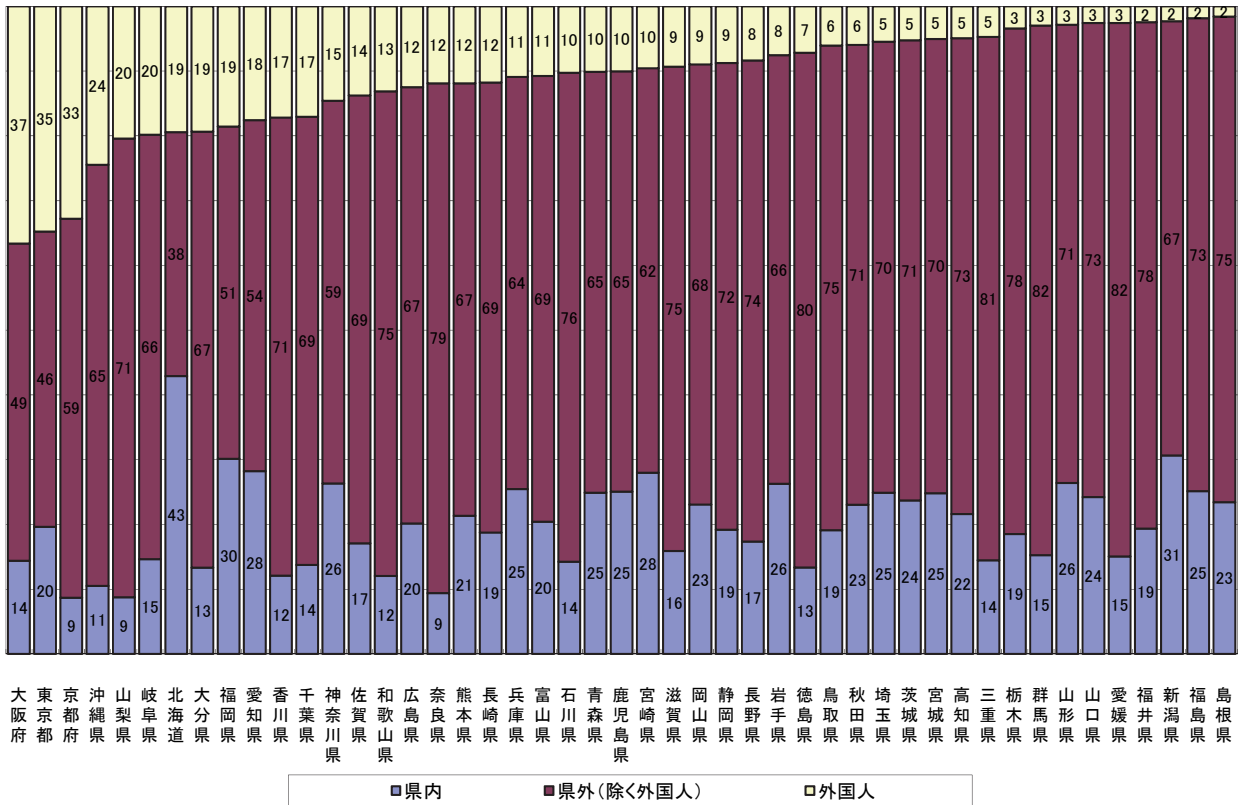
(万人泊)



図3 都道府県別、国籍(出身地)別外国人延べ宿泊者数構成比(平成29年10月)



※ 欧州はドイツ・英国・フランスの3カ国
 ※ 従業者数10人以上の施設に対する調査から作成

図4 都道府県別定員稼働率(平成29年10月)

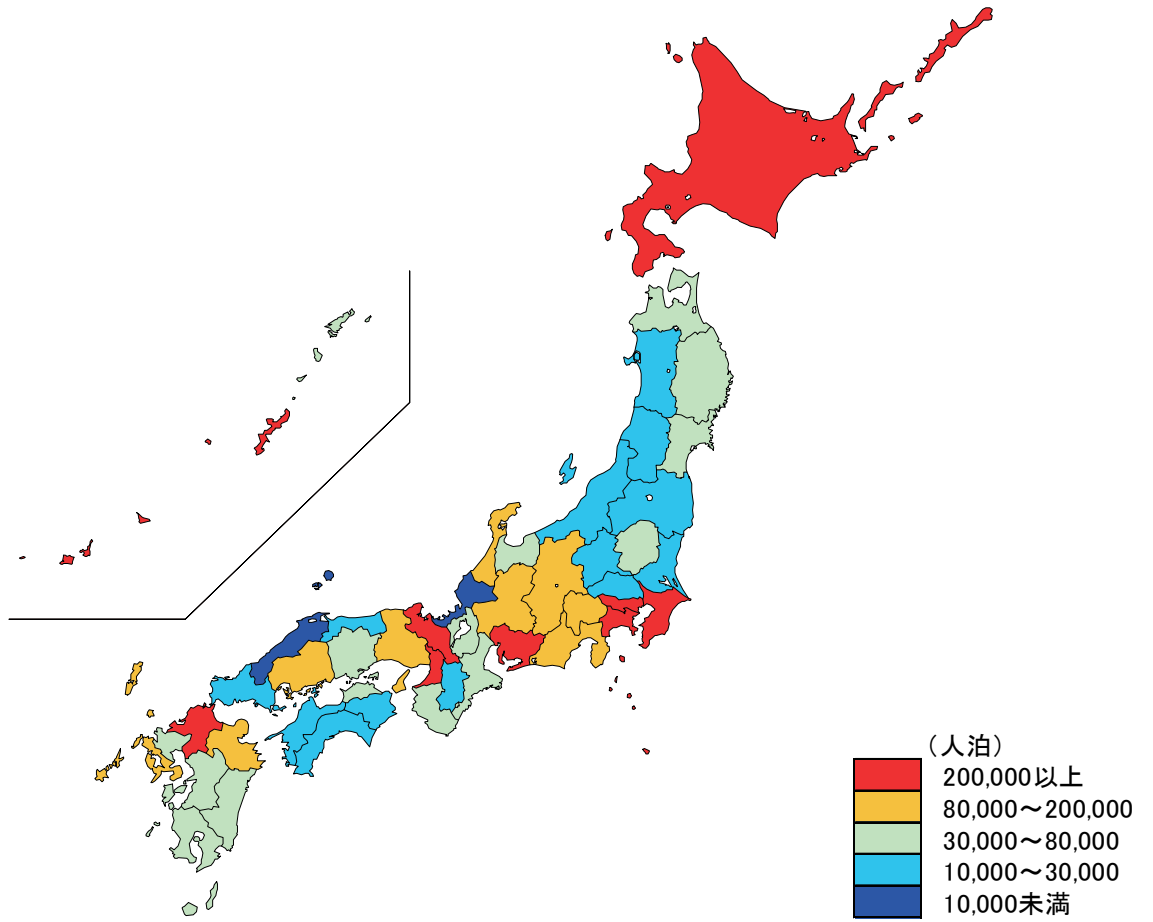
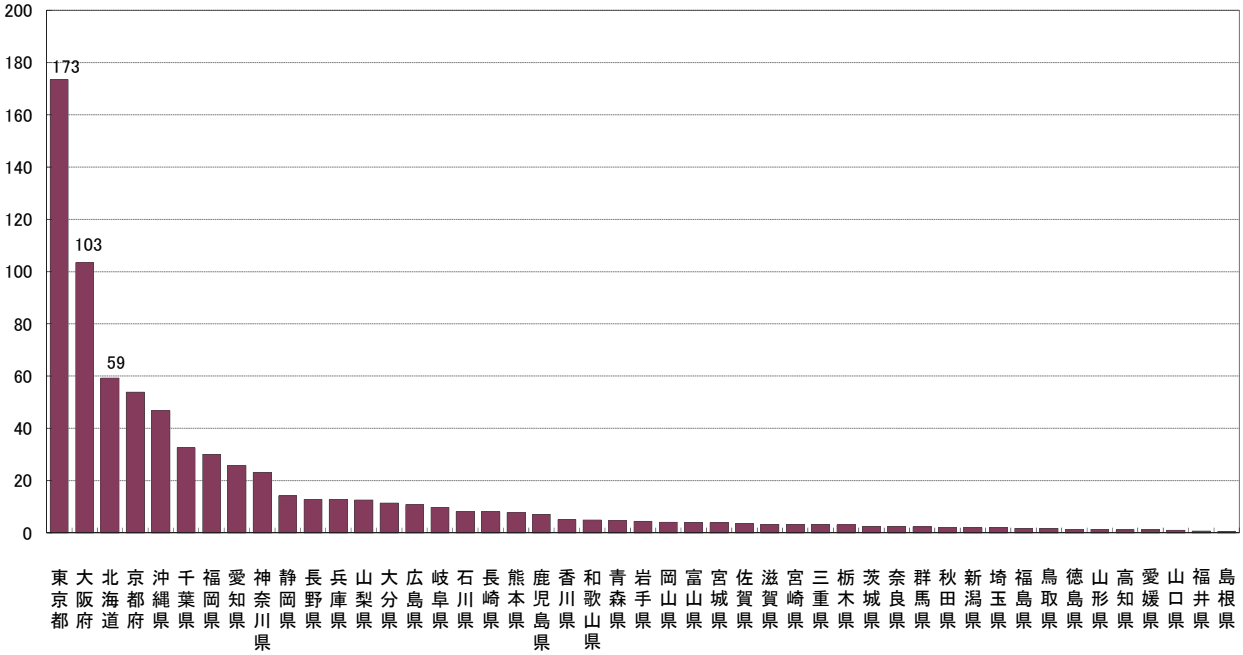
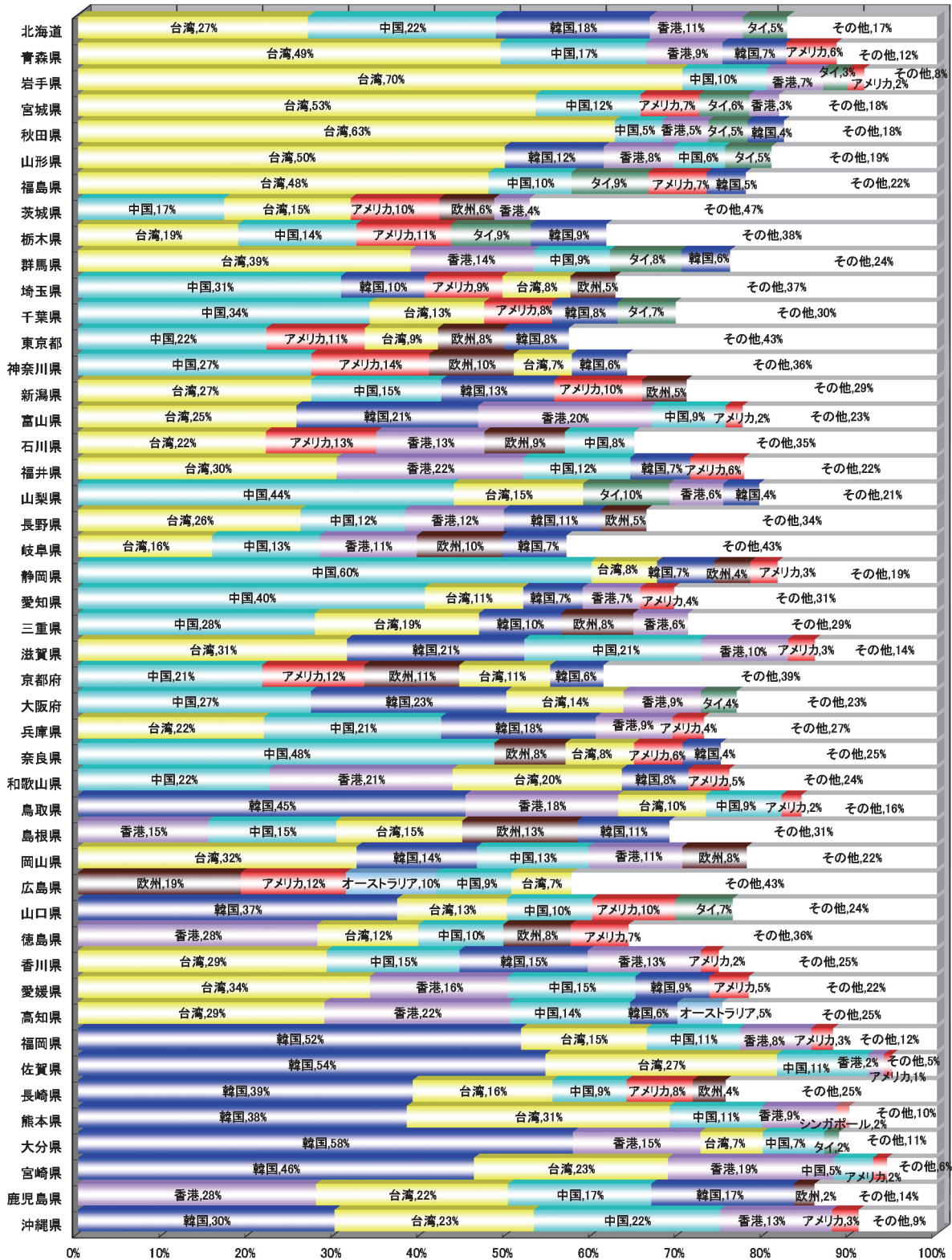

図5 都道府県別客室稼働率(平成29年10月)



※各都道府県において稼働率が最も高い施設タイプを黄色で示している。

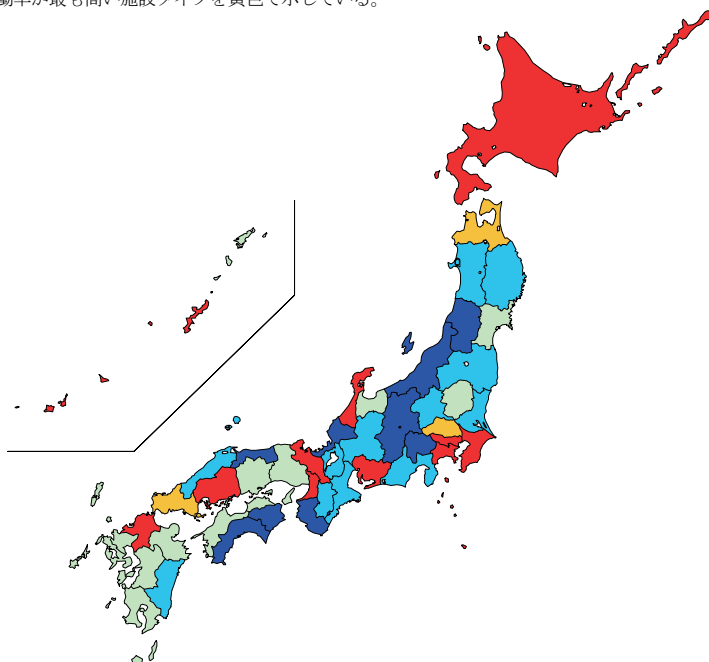
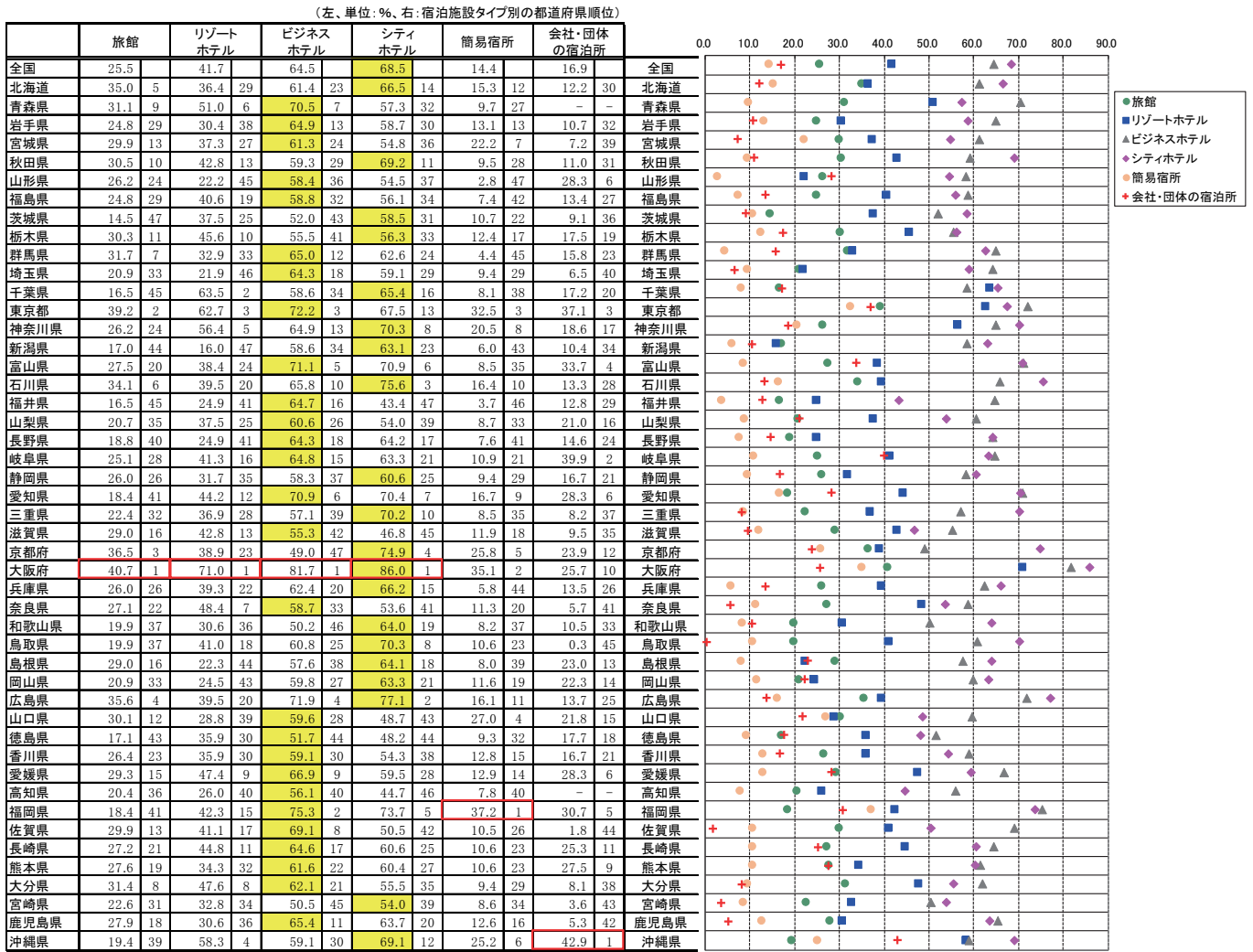
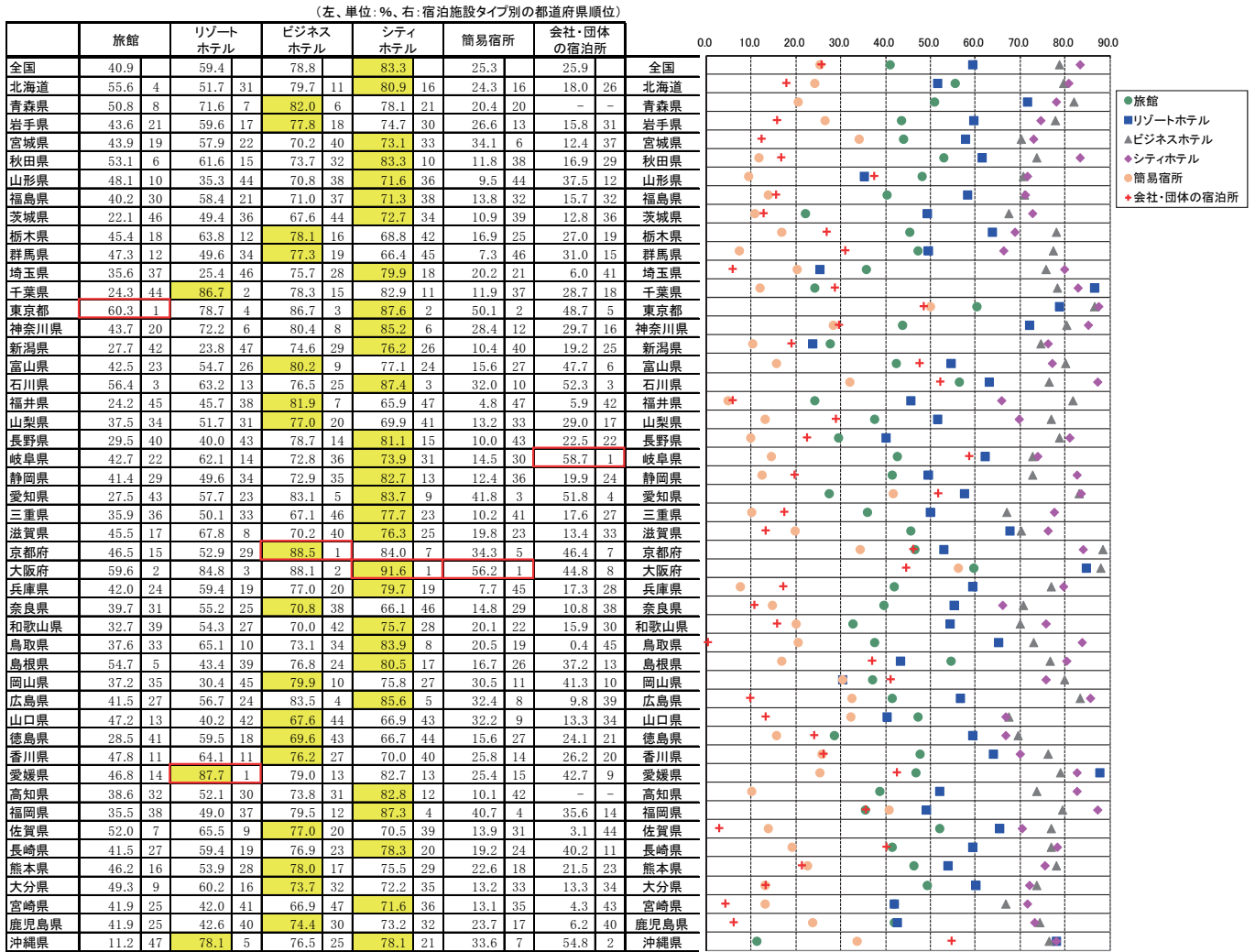

図6-1 都道府県別一人当たり平均宿泊数(平成29年10月)

(泊)

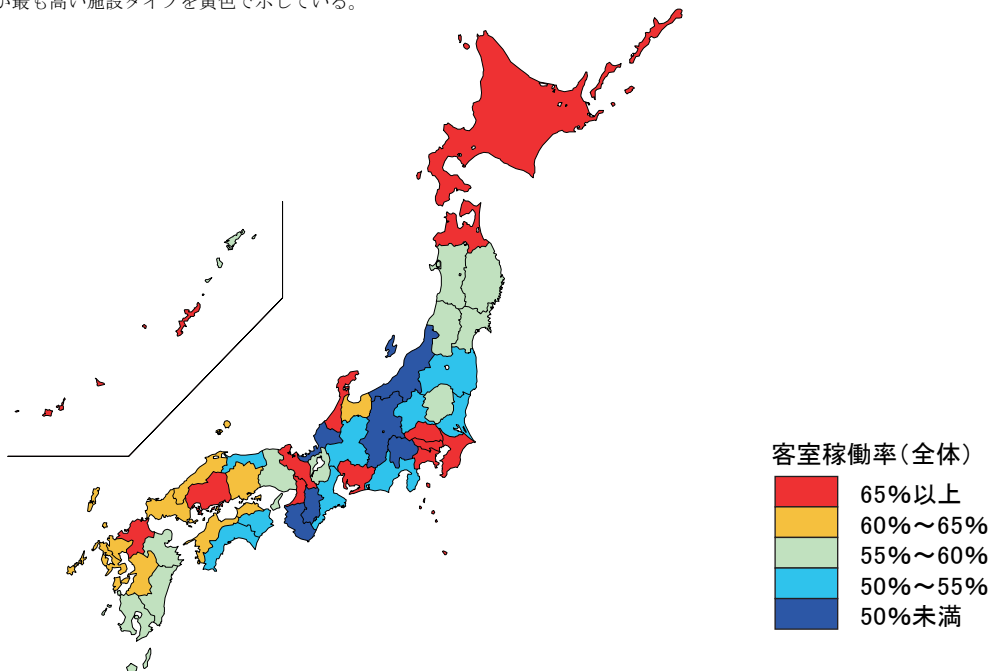
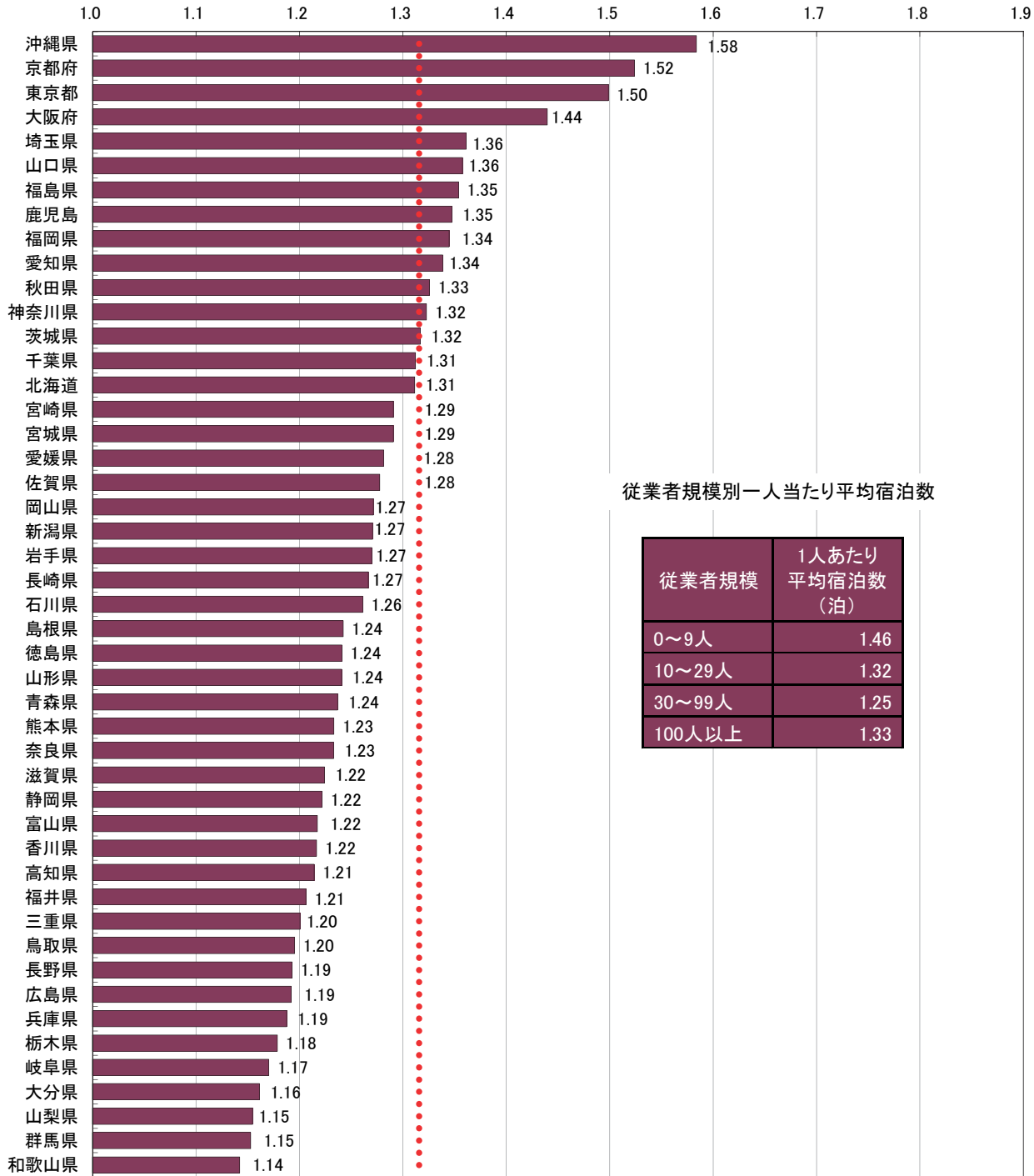

↑
平均(1.32)

図6-2 都道府県別外国人一人当たり平均宿泊数(平成29年10月)

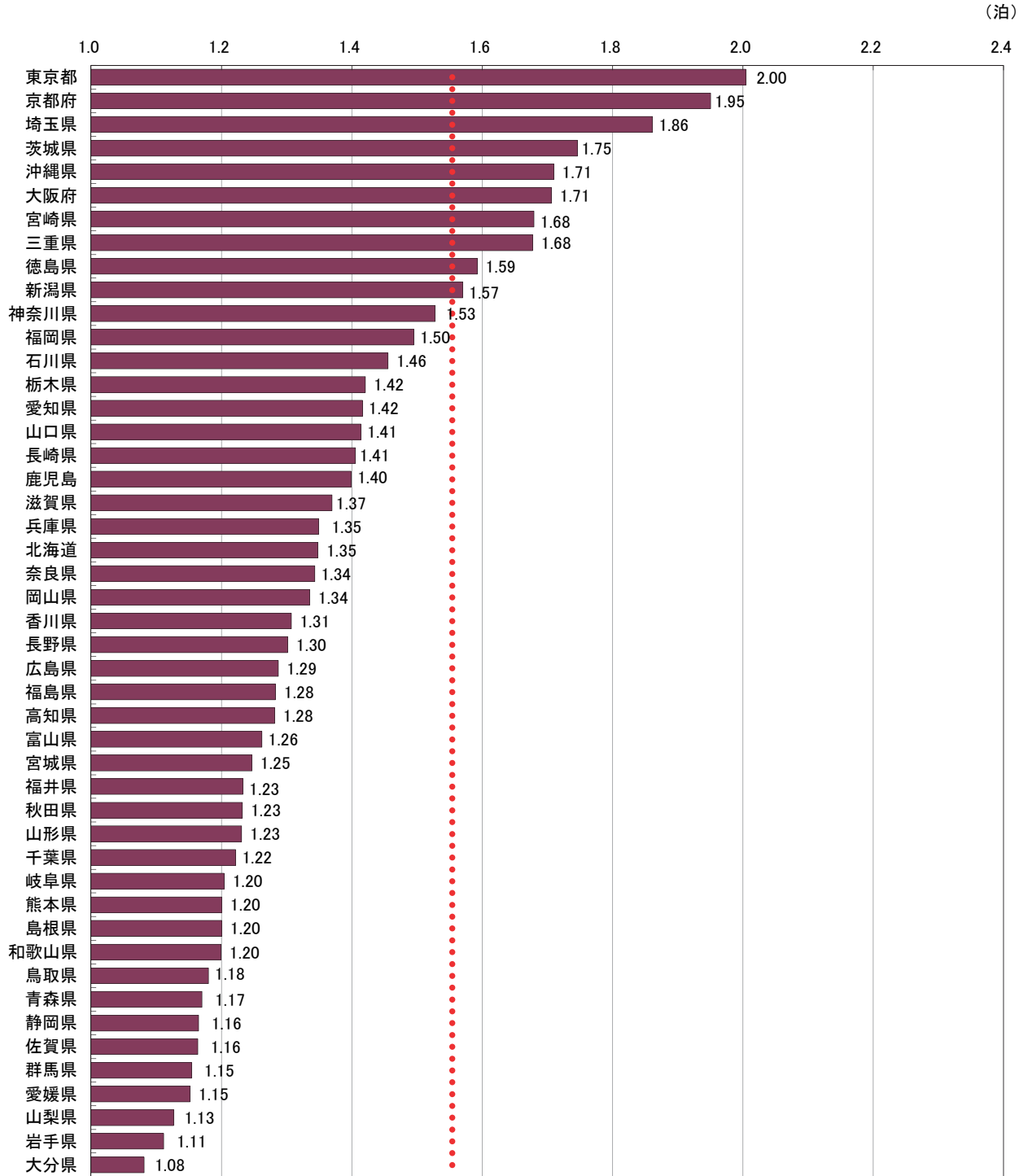

統計表

統計表を利用する上での注意

- ここに掲げた統計表の結果数値のうち、客室数、収容人数及び従業者数は平成29年1月1日現在、延べ宿泊者数、実宿泊者数及び利用客室数は平成29年10月の実績、宿泊目的割合は平成29年1月末日からさかのぼる1年間に利用した宿泊者の割合である。
- ここに掲げた統計表の結果数値は推定値であるため(3～6に掲げる結果数値を除く)、延べ宿泊者数、実宿泊者数、利用客室数及び宿泊目的割合別施設数は一の位を四捨五入して十の位までを、定員稼働率及び客室稼働率は0.01%の位を四捨五入して0.1%の位までを有効数字として表章した。したがって、表中の個々の数字の合計は必ずしも総数と一致しない。なお、施設数、延べ宿泊者数、実宿泊者数、利用客室数、定員稼働率、客室稼働率の表章単位は、それぞれ「施設」、「人泊」、「人」、「室」、「%」、「%」である。
- なお、第1表の一部に掲げた「施設所在地(47区分及び運輸局等)、従業者数(4区分)別施設数」及び参考第13表の一部に掲げた「施設所在地(47区分及び運輸局等)、従業者数(3区分)別施設数」は実数である。
- 参考第2表～参考第4表に掲げた「施設所在地(47区分及び運輸局等)、居住地(47区分及び運輸局等)別延べ宿泊者数」は、調査により回答が得られた施設のうち、従業者数100人以上のものに係る実数であり、未回収分を推定したものではない。
- 参考第5表に掲げた「施設所在地(主な市区町村)、従業者数(3区分)別母集団施設数及び回収施設数」は、市区町村内回収施設数10施設以上の市区町村について表章した。
- 参考第6表～参考第12表に掲げた「施設所在地(主な市区町村)、従業者数(3区分)別延べ宿泊者数、実宿泊者数、外国人延べ宿泊者数、外国人実宿泊者数、定員稼働率、利用客室数、客室稼働率」は、市区町村内回収施設数10施設以上の市区町村についての実数を表章したもので、未回収分を推定したものではない。
- 標準誤差率については、「参考2 主要項目別標準誤差率」を参照。なお、参考第1表については、標準誤差率が30%以上の推定値に*印を付している。利用の際には注意されたい。
- 統計表中に使用されている記号等は、次のとおりである。
「-」は調査又は集計したが、該当数字がないものを示す。
「0」は調査又は集計したが、該当数字が表章単位に満たないものを示す。

2-2. 都道府県別外国人別延べ宿泊者数推移表 対前年(同月)比推移表

(単位:%)

全 国	平成27年												平成28年												平成29年											
	1月	2月	3月	4月	5月	6月	7月	8月	9月	10月	11月	12月	計	1月	2月	3月	4月	5月	6月	7月	8月	9月	10月	11月	12月											
27.29	33.82	46.38	22.81	15.05	6.88	5.20	4.75	-5.17	-1.13	-2.23	-5.72	-1.73	11.31	-3.45	1.70	15.96	12.35	9.30	10.46	12.71	13.40	23.49	12.71	13.40	23.49											
44.39	44.39	44.39	44.39	44.39	44.39	44.39	44.39	44.39	44.39	44.39	44.39	44.39	44.39	44.39	44.39	44.39	44.39	44.39	44.39	44.39	44.39	44.39	44.39	44.39	44.39											
28.74	18.46	30.66	31.53	31.91	31.91	31.91	31.91	31.91	31.91	31.91	31.91	31.91	31.91	31.91	31.91	31.91	31.91	31.91	31.91	31.91	31.91	31.91	31.91	31.91	31.91											
42.03	18.08	17.66	17.66	17.66	17.66	17.66	17.66	17.66	17.66	17.66	17.66	17.66	17.66	17.66	17.66	17.66	17.66	17.66	17.66	17.66	17.66	17.66	17.66	17.66	17.66											
9.90	14.96	62.71	4.55	46.37	40.07	-92.14	23.61	8.75	5.75	11.41	8.89	18.97	37.86	44.65	-14.94	12.32	16.94	12.19	12.19	12.19	12.19	12.19	12.19	12.19	12.19											
31.04	9.86	44.06	11.98	-27.70	-4.03	34.15	11.16	13.72	8.67	54.33	56.77	56.77	124.09	136.11	79.72	72.75	42.12	42.12	42.12	42.12	42.12	42.12	42.12	42.12	42.12											
16.29	29.90	16.48	45.40	7.14	-5.77	7.32	6.06	-7.89	19.67	15.37	34.80	34.80	36.79	27.76	31.59	44.80	36.88	55.80	36.24	15.34	20.68	21.53	107.93	41.76												
12.36	5.28	28.11	39.77	84.81	73.14	125.41	125.41	92.54	29.82	29.82	57.82	57.82	92.59	100.93	71.01	106.55	106.55	1.26	-3.74	25.13	107.93	41.76	12.57	24.53												
-0.60	6.31	113.38	11.91	46.55	42.36	1.76	19.18	-19.58	0.00	17.99	-12.06	-35.55	-29.75	-41.21	-60.82	-42.48	-32.29	-29.27	41.71	-1.51	12.57	24.53	-0.60	6.31												
67.39	30.53	45.20	46.20	52.10	10.64	35.90	29.41	2.85	1.89	-8.81	-7.09	-1.60	20.55	-18.18	-20.74	4.71	68.17	-38.06	34.90	10.74	-17.42	-9.65	14.74	-9.65												
57.32	42.80	33.68	65.21	68.75	24.00	15.20	28.82	47.45	149.33	28.05	9.07	21.83	57.23	25.21	32.82	43.39	50.88	30.67	34.22	8.40	17.03	31.13	26.22	4.77												
14.12	30.22	31.24	-4.44	19.15	2.87	-1.17	-1.17	-1.93	10.42	-6.85	-5.00	-13.62	24.15	32.82	-24.04	2.40	4.43	0.87	16.83	5.55	23.56	28.27	26.22	4.77												
18.56	34.22	33.08	2.84	17.54	7.53	2.54	4.31	5.09	-1.22	1.70	1.28	1.28	6.46	-9.54	0.56	13.69	13.69	9.08	1.66	6.00	6.29	7.13	8.92	8.92												
15.46	34.20	50.59	0.20	38.31	12.17	11.27	11.27	-0.43	0.03	-18.56	10.47	-6.58	5.91	-12.70	-4.56	19.10	19.10	4.06	1.66	6.00	6.29	7.13	8.92	8.92												
5.95	27.24	83.70	1.72	31.43	3.69	6.58	5.25	19.63	1.67	44.88	-28.01	-0.32	-25.42	6.81	18.55	32.66	-4.17	-17.62	2.57	31.16	65.64	-2.97	-2.97	-2.97												
44.99	4.24	46.26	6.97	13.13	4.61	-13.99	-13.99	-16.83	-5.08	14.47	14.49	-0.44	50.96	25.43	1.28	28.49	9.84	9.84	50.94	31.66	10.99	8.73	49.15	49.15												
71.44	6.71	48.36	20.49	72.25	55.14	27.19	27.19	7.17	16.17	-2.92	3.86	3.86	-13.87	-14.07	16.72	18.09	-5.31	1.90	1.90	1.90	0.65	37.62	37.62	37.62												
14.26	3.85	77.51	-2.88	44.23	42.20	55.86	5.81	7.43	-13.95	-38.62	4.46	22.04	20.44	-7.26	-13.17	0.72	2.64	2.64	52.52	8.40	15.87	58.61	58.61	58.61												
27.07	92.77	31.96	9.52	33.04	7.96	14.84	4.46	22.04	40.72	-22.60	-11.35	-5.18	32.39	13.25	-11.33	-22.07	-11.33	-22.07	-3.95	20.09	8.29	38.01	38.01	38.01												
88.35	21.62	43.45	43.45	19.79	28.70	21.15	22.76	28.54	24.93	69.95	11.32	10.98	18.09	2.41	-11.33	-22.07	-11.33	-22.07	-3.95	20.09	8.29	38.01	38.01	38.01												
60.23	43.42	43.42	43.42	43.42	43.42	43.42	43.42	43.42	43.42	43.42	43.42	43.42	43.42	43.42	43.42	43.42	43.42	43.42	43.42	43.42	43.42	43.42	43.42	43.42	43.42											
13.26	40.48	121.24	-9.73	73.33	22.41	11.74	-7.72	-22.43	-23.70	4.19	-15.77	-21.71	-6.80	-20.05	-17.48	-33.12	-24.78	-25.24	-18.13	-12.80	-5.62	-10.89	2.20	2.20												
21.48	29.81	57.37	1.96	45.63	20.51	20.35	-0.76	-4.80	-12.59	7.32	-2.31	-11.39	9.34	-5.06	-16.25	-5.98	-7.90	-3.23	-3.23	14.23	10.78	24.03	40.33	40.33												
38.27	36.39	119.44	-10.18	105.55	69.05	29.27	34.46	4.76	-1.31	-25.43	-11.12	-48.23	-42.77	-53.11	-35.55	-27.07	-38.28	-17.37	-17.37	-22.42	-6.24	-17.04	-10.26	-10.26												
15.68	74.97	106.83	0.73	109.23	94.10	34.21	13.13	11.65	-5.05	10.28	-9.22	-11.53	-18.63	-28.82	-28.63	-19.05	-31.07	-16.44	-16.44	-27.12	-35.25	-22.15	-12.88	-12.88												
13.91	25.33	39.13	0.53	44.93	23.87	13.13	11.65	-5.05	10.28	-9.22	-11.53	-8.44	31.59	-0.34	21.86	29.77	39.99	4.36	14.70	13.88	22.34	30.68	30.68	30.68												
40.96	43.71	44.60	11.64	44.80	33.02	16.82	9.93	6.90	7.58	1.67	2.97	-4.01	15.41	-1.73	9.82	25.88	20.10	22.31	7.98	14.67	14.67	24.96	24.96	24.96												
43.30	37.05	72.05	-7.23	25.96	14.22	2.23	-2.18	-6.78	-10.23	-12.22	-11.17	-12.05	37.81	-20.20	9.23	-8.87	9.84	-12.90	-12.90	5.11	5.69	11.72	39.10	39.10												
57.79	-11.73	78.03	19.04	157.94	38.21	47.11	12.24	7.86	26.65	24.27	22.89	-11.55	33.72	-21.68	-0.98	2.03	9.25	-18.24	-18.24	-10.48	-4.01	4.43	23.96	23.96												
60.01	52.21	52.61	28.24	105.57	38.21	47.11	12.24	7.86	26.65	24.27	22.89	-11.55	33.72	-21.68	-0.98	2.03	9.25	-18.24	-18.24	-10.48	-4.01	4.43	23.96	23.96												
18.64	25.57	75.81	-3.01	-26.18	-26.24	-35.51	7.81	-3.32	14.17	24.78	28.38	72.71	25.42	-20.97	12.45	6.60	32.41	46.40	46.40	74.36	56.24	24.60	77.26	77.26												
5.92	47.52	53.39	35.76	55.68	90.26	94.98	34.72	131.23	24.57	35.28	46.37	53.86	12.77	-20.97	12.45	6.60	32.41	46.40	46.40	74.36	56.24	24.60	77.26	77.26												
8.99	29.07	53.69	65.25	79.29	83.99	101.44	102.55	87.75	104.61	47.69	14.19	54.88	123.77	25.06	55.25	26.83	24.29	31.61	99.16	60.35	56.52	39.27	-37.45	-37.45												
-8.81	18.92	70.25	13.38	33.47	22.28	44.68	33.12	35.85	13.80	2.53	-2.43	10.29	9.11	20.26	-18.68	31.04	8.83	-2.77	9.54	9.63	-3.14	27.93	27.93	27.93												
-4.03	22.58	83.07	-15.44	6.42	24.19	2.48	-5.72	67.80	-4.69	-52.86	-44.78	-46.15	10.40	1.04	-4.34	3.23	-4.83	8.29	8.29	15.11	32.91	25.22	43.35	43.35												
-28.34	11.23	62.33	19.04	57.82	82.56	46.19	12.40	51.65	19.69	19.69	32.35	32.35	16.52	-27.68	23.88	69.30	67.82	67.82	37.67	37.67	41.07	7.78	73.08	73.08												
122.39	48.92	47.48	52.23	52.23	52.23	52.23	52.23	52.23	52.23	52.23	52.23	52.23	52.23	52.23	52.23	52.23	52.23	52.23	52.23	52.23	52.23	52.23	52.23	52.23												
6.96	-4.33	86.64	37.30	56.43	34.83	46.39	12.39	57.64	48.28	84.60	63.85	48.55	11.05	-8.35	28.19	46.77	12.21	59.03	-3.60	-3.60	-0.97	-19.63	-28.15	-28.15												
-26.22	55.48	70.74	14.43	-28.52	-15.75	61.84	21.21	38.58	46.99	96.54	23.11	-4.92	-58.03	-12.61	-18.37	2.96	1.28	21.83	-10.96	17.18	29.61	76.59	40.20	40.20												
18.62	50.80	73.85	13.32	71.66	63.67	44.77	16.48	0.51	30.71	-0.79	-16.60	13.13	9.92	7.24	-1.40	18.25	52.47	7.55	34.90	29.55	3.72	40.20	40.20	40.20												
35.62	63.71	110.16	30.62	121.69	85.43	42.34	16.08	-3.52	7.70	0.91	31.71	51.78	50.05	29.21	54.37	104.12	98.11	45.62	68.05	74.66	72.75	33.53	33.53	33.53												
1.47	15.89	77.09	-16.83	41.11	33.93	-3.56	-19.01	-30.24	-15.03	-17.14	-30.46	-29.67	-27.84	-32.72	-14.86	22.07	36.27	28.51	39.45	34.59	14.51	50.55	50.55													
29.27	12.84	50.34	-27.42	59.08	62.23	38.14	-5.28	-84.28	-67.70	-71.31	-61.68	-51.05	-29.40	-32.38	-21.97	40.47	88.17	296.32	320.41	181.73	100.38	127.51	45.40	45.40												
32.01	-2.26	83.30	6.85	66.24	42.97	22.76	-23.23	-46.15	-18.18	-8.88	5.37	42.94	35.83	46.23	60.41	99.83	426.34	156.97	77.28	40.22	13.79	45.40	45.40													
-10.60	17.54	25.38	21.46	47.62	44.98	51.41	-16.07	-39.75	-26.61	30.19	1.95	45.88	-10.20	-9.88	30.14	64.27	128.71	83.41	-10.96	17.18	29.61	76.59	40.20	40.20												
25.94	23.83	56.29	15.68	52.10	14.50	13.83	-8.92	-16.82	8.35	19.53	37.95	50.15	31.58	61.48	63.68	85.66	147.18	68.93	33.53	14.84	17.97	41.94	41.94	41.94												
90.44	60.55	54.27	31.61	-3.48	-0.79	-2.21	10.41	-0.18	0.67	-16.59	-16.59	-7.99	9.76	-8.63	13.60	33.25	32.36	32.36	13.68	19.32	15.49	30.26	30.26	30.26												

3. 都道府県別・宿泊施設タイプ別客数動態

都道府県	施設タイプ	平成26年												平成27年												平成28年												平成29年												計																																																																																																																																																																																																																																																																																																																																																																																																																																																																																																																																																																																																																																																																																																																																																																																																																																																																																																																																																																																																																																																																										
		1月	2月	3月	4月	5月	6月	7月	8月	9月	10月	11月	12月	1月	2月	3月	4月	5月	6月	7月	8月	9月	10月	11月	12月	1月	2月	3月	4月	5月	6月	7月	8月	9月	10月	11月	12月																																																																																																																																																																																																																																																																																																																																																																																																																																																																																																																																																																																																																																																																																																																																																																																																																																																																																																																																																																																																																																																																																							
全国	計	55.9	57.4	60.3	62.7	65.3	67.9	70.5	73.1	75.7	78.3	80.9	83.5	86.1	88.7	91.3	93.9	96.5	99.1	101.7	104.3	106.9	109.5	112.1	114.7	117.3	119.9	122.5	125.1	127.7	130.3	132.9	135.5	138.1	140.7	143.3	145.9	148.5	151.1	153.7	156.3	158.9	161.5	164.1	166.7	169.3	171.9	174.5	177.1	179.7	182.3	184.9																																																																																																																																																																																																																																																																																																																																																																																																																																																																																																																																																																																																																																																																																																																																																																																																																																																																																																																																																																																																																																																																								
	旅館	33.4	35.2	37.1	39.1	41.1	43.1	45.1	47.1	49.1	51.1	53.1	55.1	57.1	59.1	61.1	63.1	65.1	67.1	69.1	71.1	73.1	75.1	77.1	79.1	81.1	83.1	85.1	87.1	89.1	91.1	93.1	95.1	97.1	99.1	101.1	103.1	105.1	107.1	109.1	111.1	113.1	115.1	117.1	119.1	121.1	123.1	125.1	127.1	129.1	131.1	133.1	135.1	137.1	139.1	141.1	143.1	145.1	147.1	149.1	151.1	153.1	155.1	157.1	159.1	161.1	163.1	165.1	167.1	169.1	171.1	173.1	175.1	177.1	179.1	181.1	183.1	185.1	187.1	189.1	191.1	193.1	195.1	197.1	199.1	201.1	203.1	205.1	207.1	209.1	211.1	213.1	215.1	217.1	219.1	221.1	223.1	225.1	227.1	229.1	231.1	233.1	235.1	237.1	239.1	241.1	243.1	245.1	247.1	249.1	251.1	253.1	255.1	257.1	259.1	261.1	263.1	265.1	267.1	269.1	271.1	273.1	275.1	277.1	279.1	281.1	283.1	285.1	287.1	289.1	291.1	293.1	295.1	297.1	299.1	301.1	303.1	305.1	307.1	309.1	311.1	313.1	315.1	317.1	319.1	321.1	323.1	325.1	327.1	329.1	331.1	333.1	335.1	337.1	339.1	341.1	343.1	345.1	347.1	349.1	351.1	353.1	355.1	357.1	359.1	361.1	363.1	365.1	367.1	369.1	371.1	373.1	375.1	377.1	379.1	381.1	383.1	385.1	387.1	389.1	391.1	393.1	395.1	397.1	399.1	401.1	403.1	405.1	407.1	409.1	411.1	413.1	415.1	417.1	419.1	421.1	423.1	425.1	427.1	429.1	431.1	433.1	435.1	437.1	439.1	441.1	443.1	445.1	447.1	449.1	451.1	453.1	455.1	457.1	459.1	461.1	463.1	465.1	467.1	469.1	471.1	473.1	475.1	477.1	479.1	481.1	483.1	485.1	487.1	489.1	491.1	493.1	495.1	497.1	499.1	501.1	503.1	505.1	507.1	509.1	511.1	513.1	515.1	517.1	519.1	521.1	523.1	525.1	527.1	529.1	531.1	533.1	535.1	537.1	539.1	541.1	543.1	545.1	547.1	549.1	551.1	553.1	555.1	557.1	559.1	561.1	563.1	565.1	567.1	569.1	571.1	573.1	575.1	577.1	579.1	581.1	583.1	585.1	587.1	589.1	591.1	593.1	595.1	597.1	599.1	601.1	603.1	605.1	607.1	609.1	611.1	613.1	615.1	617.1	619.1	621.1	623.1	625.1	627.1	629.1	631.1	633.1	635.1	637.1	639.1	641.1	643.1	645.1	647.1	649.1	651.1	653.1	655.1	657.1	659.1	661.1	663.1	665.1	667.1	669.1	671.1	673.1	675.1	677.1	679.1	681.1	683.1	685.1	687.1	689.1	691.1	693.1	695.1	697.1	699.1	701.1	703.1	705.1	707.1	709.1	711.1	713.1	715.1	717.1	719.1	721.1	723.1	725.1	727.1	729.1	731.1	733.1	735.1	737.1	739.1	741.1	743.1	745.1	747.1	749.1	751.1	753.1	755.1	757.1	759.1	761.1	763.1	765.1	767.1	769.1	771.1	773.1	775.1	777.1	779.1	781.1	783.1	785.1	787.1	789.1	791.1	793.1	795.1	797.1	799.1	801.1	803.1	805.1	807.1	809.1	811.1	813.1	815.1	817.1	819.1	821.1	823.1	825.1	827.1	829.1	831.1	833.1	835.1	837.1	839.1	841.1	843.1	845.1	847.1	849.1	851.1	853.1	855.1	857.1	859.1	861.1	863.1	865.1	867.1	869.1	871.1	873.1	875.1	877.1	879.1	881.1	883.1	885.1	887.1	889.1	891.1	893.1	895.1	897.1	899.1	901.1	903.1	905.1	907.1	909.1	911.1	913.1	915.1	917.1	919.1	921.1	923.1	925.1	927.1	929.1	931.1	933.1	935.1	937.1	939.1	941.1	943.1	945.1	947.1	949.1	951.1	953.1	955.1	957.1	959.1	961.1	963.1	965.1	967.1	969.1	971.1	973.1	975.1	977.1	979.1	981.1	983.1	985.1	987.1	989.1	991.1	993.1	995.1	997.1	999.1	1001.1	1003.1	1005.1	1007.1	1009.1	1011.1	1013.1	1015.1	1017.1	1019.1	1021.1	1023.1	1025.1	1027.1	1029.1	1031.1	1033.1	1035.1	1037.1	1039.1	1041.1	1043.1	1045.1	1047.1	1049.1	1051.1	1053.1	1055.1	1057.1	1059.1	1061.1	1063.1	1065.1	1067.1	1069.1	1071.1	1073.1	1075.1	1077.1	1079.1	1081.1	1083.1	1085.1	1087.1	1089.1	1091.1	1093.1	1095.1	1097.1	1099.1	1101.1	1103.1	1105.1	1107.1	1109.1	1111.1	1113.1	1115.1	1117.1	1119.1	1121.1	1123.1	1125.1	1127.1	1129.1	1131.1	1133.1	1135.1	1137.1	1139.1	1141.1	1143.1	1145.1	1147.1	1149.1	1151.1	1153.1	1155.1	1157.1	1159.1	1161.1	1163.1	1165.1	1167.1	1169.1	1171.1	1173.1	1175.1	1177.1	1179.1	1181.1	1183.1	1185.1	1187.1	1189.1	1191.1	1193.1	1195.1	1197.1	1199.1	1201.1	1203.1	1205.1	1207.1	1209.1	1211.1	1213.1	1215.1	1217.1	1219.1	1221.1	1223.1	1225.1	1227.1	1229.1	1231.1	1233.1	1235.1	1237.1	1239.1	1241.1	1243.1	1245.1	1247.1	1249.1	1251.1	1253.1	1255.1	1257.1	1259.1	1261.1	1263.1	1265.1	1267.1	1269.1	1271.1	1273.1	1275.1	1277.1	1279.1	1281.1	1283.1	1285.1	1287.1	1289.1	1291.1	1293.1	1295.1	1297.1	1299.1	1301.1	1303.1	1305.1	1307.1	1309.1	1311.1	1313.1	1315.1	1317.1	1319.1	1321.1	1323.1	1325.1	1327.1	1329.1	1331.1	1333.1	1335.1	1337.1	1339.1	1341.1	1343.1	1345.1	1347.1	1349.1	1351.1	1353.1	1355.1	1357.1	1359.1	1361.1	1363.1	1365.1	1367.1	1369.1	1371.1	1373.1	1375.1	1377.1	1379.1	1381.1	1383.1	1385.1	1387.1	1389.1	1391.1	1393.1	1395.1	1397.1	1399.1	1401.1	1403.1	1405.1	1407.1	1409.1	1411.1	1413.1	1415.1	1417.1	1419.1	1421.1	1423.1	1425.1	1427.1	1429.1	1431.1	1433.1	1435.1	1437.1	1439.1	1441.1	1443.1	1445.1	1447.1	1449.1	1451.1	1453.1	1455.1	1457.1	1459.1	1461.1	1463.1	1465.1	1467.1	1469.1	1471.1	1473.1	1475.1	1477.1	1479.1	1481.1	1483.1	1485.1	1487.1	1489.1	1491.1	1493.1	1495.1	1497.1	1499.1	1501.1	1503.1	1505.1	1507.1	1509.1	1511.1	1513.1	1515.1	1517.1	1519.1	1521.1	1523.1	1525.1	1527.1	1529.1	1531.1	1533.1	1535.1	1537.1	1539.1	1541.1	1543.1	1545.1	1547.1	1549.1	1551.1	1553.1	1555.1	1557.1	1559.1	1561.1	1563.1	1565.1	1567.1	1569.1	1571.1	1573.1	1575.1	1577.1	1579.1	1581.1	1583.1	1585.1	1587.1	1589.1	1591.1	1593.1	1595.1	1597.1	1599.1	1601.1	1603.1	1605.1	1607.1	1609.1	1611.1	1613.1	1615.1	1617.1	1619.1	1621.1	1623.1	1625.1	1627.1	1629.1	1631.1	1633.1	1635.1	1637.1	1639.1	1641.1	1643.1	1645.1	1647.1	1649.1	1651.1	1653.1	1655.1	1657.1	1659.1	1661.1	1663.1	1665.1	1667.1	1669.1	1671.1	1673.1	1675.1	1677.1	1679.1	1681.1	1683.1	1685.1	1687.1	1689.1	1691.1	1693.1	1695.1	1697.1	1699.1	1701.1	1703.1	1705.1	1707.1	1709.1	1711.1	1713.1	1715.1	1717.1	1719.1	1721.1	1723.1	1725.1	1727.1	1729.1	1731.1	1733.1	1735.1	1737.1	1739.1	1741.1	1743.1	1745.1	1747.1	1749.1	1751.1	1753.1	1755.1	1757.1	1759.1	1761.1	1763.1	1765.1	1767.1	1769.1	1771.1	1773.1	1775.1	1777.1	1779.1	1781.1	1783.1	1785.1	1787.1	1789.1	1791.1	1793.1	1795.1	1797.1	1799.1	1801.1	1803.1	1805.1	1807.1	1809.1	1811.1	1813.1	1815.1	1817.1	1819.1	1821.1	1823.1	1825.1	1827.1	1829.1	1831.1	1833.1	1835.1	1837.1	1839.1	1841.1	1843.1	1845.1	1847.1	1849.1	1851.1	1853.1	1855.1	1857.1	1859.1	1861.1	1863.1	1865.1	1867.1	1869.1	1871.1	1873.1	1875.1	1877.1	1879.1	1881.1	1883.1	1885.1	1887.1	1889.1	1891.1	1893.1	1895.1	1897.1	1899.1	1901.1	1903.1	1905.1	1907.1	1909.1	1911.1	1913.1	1915.1	1917.1	1919.1	1921.1	1923.1	1925.1	1927.1	1929.1	1931.1	1933.1	1935.1	1937.1	1939.1	1941.1	1943.1	1945.1	1947.1	1949.1	1951.1	1953.1	1955.1	1957.1	1959.1	1961.1	1963.1	1965.1	1967.1	1969.1	1971.1	1973.1	1975.1	1977.1	1979.1	1981.1	1983.1	1985.1	1987.1	1989.1	1991.1	1993.1	1995.1	1997.1	1999.1	2001.1	2003.1	2005.1	2007.1	2009.1	2011.1	2013.1	2015.1	2017.1	2019.1	2021.1	2023.1	2025.1	2027.1	2029.1	2031.1	2033.1	2035.1	2037.1	2039.1	2041.1	2043.1	2045.1	2047.1	2049.1	2051.1	2053.1	2055.1	2057.1	2059.1	2061.1	2063.1	2065.1	2067.1	2069.1	2071.1	2073.1	2075.1	2077.1	2079.1	2081.1	2083.1	2085.1	2087.1	2089.1	2091.1	2093.1	2095.1	2097.1	2099.1	2101.1	2103.1	2105.1	2107.1	2109.1	2111.1	2113.1	2115.1	2117.1	2119.1	2121.1	2123.1	2125.1	2127.1	2129.1	2131.1	2133.1	2135.1	2137.1	2139.1	2141.1	2143.1	2145.1	2147.1	2149.1	2151.1	2153.1	2155.1	2157.1	2159.1	2161.1	2163.1	2165.1	2167.1	2169.1	2171.1	2173.1	2175.1	2177.1	2179.1	2181.1	2183.1	2185.1	2187.1	2189.1	2191.1	2193.1	2195.1	

第1表 施設所在地(47区分及び運輸局等)、従業者数(4区分)、宿泊目的割合(2区分)別施設数
並びに施設所在地(47区分及び運輸局等)、宿泊施設タイプ(6区分)別施設数

施設所在地(47区分 及び運輸局等)	従業者数(4区分)、宿泊目的割合(2区分)										宿泊施設タイプ(6区分)						(施設)
	0～9人		10～29人		30～99人		100人以上		旅館	リゾート ホテル	ビジネス ホテル	シェア ホテル	簡易宿所	会社・団体 の宿泊所			
	総数 1), 2)	観光目的の 宿泊者が 50%以上	1)	観光目的の 宿泊者が 50%未満	1)	観光目的の 宿泊者が 50%以上	1)	観光目的の 宿泊者が 50%未満							1)	観光目的の 宿泊者が 50%以上	
施設所在地 計	50,119	34,770	14,150	9,500	7,045	3,923	1,094	710	18,940	2,270	7,010	1,050	18,620	2,210			
北海道	2,497	1,330	1,140	840	365	228	72	60	1,400	170	500	100	700	80			
青森県	530	270	230	150	105	46	12	10	250	30	80	20	170	-			
岩手県	689	330	360	250	119	50	20	10	430	30	120	20	20	20			
宮城県	680	360	320	210	132	40	20	0	310	10	130	20	180	30			
秋田県	943	310	210	150	118	56	6	0	270	20	60	10	160	30			
山形県	878	330	260	260	140	70	12	10	480	20	140	20	210	10			
福島県	1,888	1,110	640	490	253	150	23	20	830	60	180	10	760	50			
茨城県	664	290	370	240	117	55	12	0	380	100	190	10	50	20			
栃木県	1,203	880	300	200	172	114	15	10	550	100	130	10	270	140			
群馬県	1,072	710	170	100	40	92	14	10	390	90	100	10	280	10			
埼玉県	339	170	191	140	82	70	10	10	70	10	120	20	280	0			
千葉県	1,214	750	410	900	167	95	40	20	460	60	180	30	430	60			
東京都	1,559	844	730	320	426	110	310	94	200	10	610	110	550	80			
神奈川県	1,312	890	400	230	238	143	80	30	430	70	200	50	260	300			
新潟県	1,941	1,490	430	1,586	224	110	110	110	1,270	120	180	10	320	40			
富山県	419	289	110	289	72	51	7	0	210	10	50	10	140	10			
石川県	624	390	220	170	94	60	23	20	200	20	160	10	220	0			
福井県	899	630	230	180	66	49	5	0	500	20	60	10	290	20			
山梨県	1,342	1,200	140	1,130	121	75	16	20	500	80	50	10	670	30			
長野県	4,200	3,710	410	3,599	3,240	280	391	20	1,780	290	170	20	1,660	290			
岐阜県	899	680	200	687	121	75	16	20	590	40	40	10	200	10			
静岡県	2,527	1,980	540	1,880	371	227	180	40	1,000	180	260	20	820	240			
愛知県	896	390	500	514	250	115	50	50	460	30	280	60	40	30			
三重県	1,249	780	370	992	630	370	22	20	590	90	270	10	190	100			
滋賀県	509	380	100	359	280	45	45	10	110	16	40	80	20	60			
京都府	1,923	1,620	260	1,492	274	121	100	40	660	20	120	80	970	50			
大阪府	693	430	270	346	176	70	59	30	470	80	230	20	450	150			
兵庫県	1,403	1,050	360	1,011	220	126	90	50	470	80	230	20	450	150			
奈良県	430	330	90	333	65	30	6	10	140	10	20	10	250	0			
和歌山県	646	500	140	490	96	44	10	10	360	30	70	0	160	30			
鳥取県	461	350	120	364	50	42	10	10	260	10	60	10	110	20			
徳島県	559	290	270	210	98	50	4	0	250	10	100	10	190	0			
岡山県	679	350	310	523	91	53	20	10	270	50	140	20	200	0			
広島県	743	400	320	497	170	79	19	0	210	40	160	20	270	40			
山口県	457	250	210	302	148	50	14	10	200	10	110	10	270	40			
香川県	458	300	140	374	90	30	3	0	230	0	70	10	150	0			
愛媛県	310	140	170	100	53	28	9	10	80	10	60	20	270	10			
高知県	675	310	250	190	57	34	9	10	280	10	110	20	230	30			
福岡県	888	510	160	389	430	29	13	10	250	20	260	40	210	10			
佐賀県	818	450	370	190	167	105	30	10	270	20	260	40	210	10			
長崎県	318	200	120	80	71	34	6	0	140	10	50	10	100	0			
熊本県	1,733	1,310	360	1,529	116	68	20	20	220	50	140	20	1,300	0			
大分県	989	760	230	704	176	94	15	10	320	20	140	10	480	70			
宮崎県	1,056	820	200	829	660	140	8	10	390	40	80	10	480	20			
鹿児島県	514	310	200	400	69	39	6	0	120	10	110	10	260	10			
沖縄県	1,366	810	540	1,143	700	84	18	10	320	60	170	10	770	30			
沖縄県	2,481	2,200	250	1,990	131	78	49	50	1,770	150	180	50	2,020	10			
運輸局等(再掲) ³⁾	2,497	1,330	1,140	840	365	228	72	60	900	170	500	100	760	80			
北海道運輸局	2,497	1,330	1,140	840	365	228	72	60	900	170	500	100	760	80			
東北運輸局	5,208	2,940	2,100	1,832	869	530	150	30	2,560	300	1,100	90	1,590	140			
関東運輸局	8,705	6,163	2,790	4,560	1,460	825	257	150	3,180	450	1,580	250	2,620	640			
北陸信越運輸局	7,184	5,890	1,170	5,893	781	436	74	30	3,460	430	1,560	50	2,340	340			
中部運輸局	6,470	4,470	1,840	4,852	3,480	1,210	123	90	3,140	350	920	100	1,550	410			
近畿運輸局	5,604	4,310	1,210	4,031	3,250	913	186	150	2,840	330	1,840	190	2,260	330			
中国運輸局	2,899	1,640	1,220	2,101	477	160	30	30	1,190	110	570	60	890	80			
四国運輸局	2,277	1,530	700	1,310	245	134	20	10	840	50	290	50	1,010	40			
九州運輸局	6,794	4,650	2,030	3,850	1,370	498	103	60	1,770	220	960	100	3,590	150			
沖縄総合事務局	2,481	2,200	250	1,990	131	78	49	50	70	150	180	50	2,020	10			

1) 宿泊目的割合不詳を含む。

2) 宿泊施設タイプ不詳を含む。

3) 長野県は北陸信越運輸局、福井県は中部運輸局に含まれる。

第3表 施設所在地(47区分及び運輸局等)、従業者数(4区分)、宿泊目的割合(2区分)別実借泊者数並びに施設所在地(47区分及び運輸局等)、宿泊目的割合(2区分)別外国人実借泊者数

(人)

施設所在地(47区分及び運輸局等)	従業者数(4区分)、宿泊目的割合(2区分)					宿泊目的割合(2区分)											
	実借泊者数 1)		0～9人		10～29人		30～99人		100人以上		うち外国人 実借泊者数 1)						
	観光目的の 借泊者が 50%以上 50%未満	観光目的の 借泊者が 50%未満	1)	観光目的の 借泊者が 50%以上 50%未満	1)	観光目的の 借泊者が 50%以上 50%未満	1)	観光目的の 借泊者が 50%以上 50%未満	1)	観光目的の 借泊者が 50%以上 50%未満	観光目的の 借泊者が 50%以上 50%未満	観光目的の 借泊者が 50%以上 50%未満					
平成29年10月	32,733,780	17,567,970	15,144,380	4,188,730	2,221,610	1,966,730	9,382,850	3,240,850	10,826,710	5,818,750	5,000,070	8,335,490	6,288,760	2,048,730	4,727,010	3,072,240	1,652,840
北海道	2,330,340	1,452,100	878,240	287,290	83,630	193,650	256,230	276,460	752,960	431,400	321,550	737,410	670,830	86,580	440,010	365,300	74,710
青森県	373,650	172,090	201,570	53,720	14,820	38,890	41,350	39,270	129,250	59,270	69,980	66,920	56,650	8,740	39,880	25,690	14,190
岩手県	467,550	247,420	210,130	50,060	16,940	33,120	118,360	28,960	222,210	140,010	82,200	66,920	61,520	5,410	39,360	33,350	6,010
宮城県	595,180	296,650	298,520	27,020	10,900	16,120	167,820	41,300	238,540	112,040	126,500	161,790	132,420	29,370	30,990	16,250	14,740
秋田県	259,830	143,430	116,410	27,480	10,210	10,990	58,740	51,190	109,930	59,650	41,680	21,090	7,760	16,640	12,770	3,870	3,770
山形県	380,540	216,830	163,720	52,810	30,490	22,320	118,060	66,380	151,770	87,030	64,740	57,900	32,930	24,970	10,870	8,210	2,660
福島県	687,590	418,040	269,550	101,380	43,680	57,710	172,870	78,060	248,950	147,190	101,760	164,330	149,110	15,270	13,150	9,320	3,840
茨城県	347,670	87,220	260,450	43,750	18,550	25,200	120,720	100,830	144,950	44,050	100,880	38,260	13,730	24,540	13,750	2,250	11,490
群馬県	770,780	530,200	240,580	125,880	100,830	25,050	219,490	113,260	284,590	134,830	103,300	140,830	134,830	3,000	21,690	13,810	7,880
栃木県	663,980	495,110	168,870	161,280	83,840	77,440	255,280	186,620	68,660	63,600	68,660	131,800	128,700	16,420	19,810	16,420	3,380
埼玉県	260,560	42,650	217,910	21,310	13,710	7,600	96,230	4,350	112,130	19,810	92,320	30,900	4,780	26,120	10,450	4,350	6,100
千葉県	1,459,120	1,003,970	455,090	52,730	30,070	22,590	261,290	110,070	246,930	186,850	60,080	898,180	676,980	159,750	266,870	159,750	107,120
東京都	3,330,240	1,030,970	2,291,990	233,730	31,680	202,050	1,045,020	220,490	834,490	1,010,640	834,490	1,010,640	572,440	438,200	865,490	436,230	429,280
神奈川県	1,200,760	626,330	574,440	131,160	71,380	59,790	326,060	127,580	198,470	219,110	219,110	328,190	231,130	97,070	151,690	100,440	51,250
新潟県	667,440	361,920	305,520	104,940	55,560	49,380	216,810	78,170	138,630	137,920	75,970	131,800	90,260	41,530	12,470	5,720	6,750
富山県	309,130	154,540	149,200	60,090	21,780	38,300	95,700	33,780	119,480	84,780	34,700	33,860	14,200	19,660	31,980	16,050	15,940
石川県	630,220	405,220	225,000	81,890	47,460	34,430	142,710	63,040	252,230	153,770	98,450	153,390	140,950	12,450	56,040	43,290	12,750
福井県	239,940	123,500	116,440	26,430	18,370	8,060	58,240	16,760	118,690	53,590	34,790	36,390	34,790	1,800	5,750	3,860	1,890
山梨県	531,210	440,490	90,720	105,790	101,320	4,460	130,810	82,330	200,690	163,960	36,730	93,930	92,880	1,050	111,210	103,690	7,530
長野県	1,281,270	908,890	372,380	289,210	242,600	46,610	346,780	186,410	459,610	334,460	126,150	185,680	145,420	40,260	98,290	73,120	25,170
岐阜県	420,980	348,870	72,100	57,590	49,810	7,780	95,460	63,850	170,920	139,840	31,090	97,010	95,380	1,630	81,080	76,720	4,370
静岡県	1,329,620	843,390	486,230	155,470	102,170	53,290	397,170	147,900	511,140	390,510	120,630	265,840	202,800	63,040	121,970	81,380	40,590
愛知県	1,092,730	266,350	826,380	104,000	36,550	67,450	476,550	46,000	341,400	130,800	210,600	170,770	53,000	117,780	181,390	48,790	132,600
三重県	554,050	321,360	232,690	74,510	54,040	20,470	154,620	36,590	210,100	118,360	91,740	114,810	112,370	2,450	18,670	6,920	11,750
滋賀県	288,820	208,160	80,660	40,220	31,430	8,790	73,130	31,590	63,300	38,110	25,190	112,180	107,390	4,790	24,000	19,840	4,160
京都府	1,077,870	877,330	200,540	82,430	69,070	13,350	352,380	231,960	360,810	294,050	66,760	282,250	282,250	-	276,000	238,690	37,520
大阪府	1,960,520	886,460	1,074,050	134,340	86,330	48,010	516,590	151,230	365,360	692,760	302,780	389,980	616,830	346,130	606,030	395,290	210,740
兵庫県	985,420	516,870	468,550	154,650	85,770	118,880	246,230	67,310	178,930	260,290	135,210	324,250	278,590	45,660	94,450	49,510	44,940
奈良県	162,150	145,060	17,100	26,810	14,740	12,060	59,800	55,740	50,580	49,600	980	24,980	24,980	-	17,290	17,290	430
和歌山県	329,180	250,080	79,100	82,950	43,450	9,500	80,470	38,060	42,410	82,890	20,560	112,860	106,230	6,630	41,110	32,880	8,230
鳥取県	232,000	129,600	102,700	36,570	16,190	20,380	50,740	23,580	45,900	25,440	31,570	31,190	31,190	7,330	14,270	7,330	6,940
島根県	233,010	101,840	131,170	33,340	9,320	24,020	68,510	23,680	82,920	44,280	38,640	23,560	23,560	-	3,840	2,320	1,520
岡山県	360,710	111,150	249,560	50,660	20,770	29,890	131,180	12,280	118,900	129,790	49,110	49,080	28,990	20,090	30,810	8,140	22,660
広島県	721,930	211,640	510,290	68,850	38,330	30,520	282,700	41,650	201,190	90,900	110,300	169,190	40,770	128,420	83,560	26,760	56,800
山口県	297,690	135,630	162,060	52,600	19,300	33,300	90,370	21,590	68,780	107,040	58,010	47,680	36,730	10,950	7,390	4,210	3,190
徳島県	154,970	70,230	84,740	33,030	16,890	16,150	50,800	11,670	45,590	16,130	29,460	25,540	25,540	-	8,640	5,470	3,170
香川県	244,520	108,230	136,280	28,380	20,280	8,100	86,110	18,270	67,840	77,560	42,870	52,470	35,000	17,480	39,100	18,600	20,490
愛媛県	341,560	145,450	196,100	68,400	36,230	32,170	97,210	16,790	80,420	115,500	55,260	60,440	60,440	37,170	9,750	4,980	4,770
高知県	195,500	94,780	100,720	31,940	15,560	12,360	74,070	14,380	59,680	44,140	28,000	46,350	32,820	12,530	9,120	7,510	1,610
福岡県	1,204,130	264,430	939,700	254,240	53,460	200,780	374,470	76,810	382,190	494,660	287,540	193,220	39,510	153,720	200,910	63,740	137,170
佐賀県	195,710	107,460	88,250	25,320	13,490	11,840	66,390	25,870	78,910	46,290	32,620	25,080	21,820	3,270	29,570	18,100	11,470
長崎県	543,370	287,380	255,670	109,650	35,760	73,570	147,720	44,910	102,810	154,880	76,180	131,120	130,530	590	57,650	42,050	15,600
熊本県	528,590	233,320	295,270	88,350	28,410	59,940	159,400	63,300	200,770	81,000	119,780	80,060	60,610	19,460	64,470	45,090	19,380
大分県	508,080	335,990	172,090	72,250	62,840	9,410	170,240	72,760	97,480	158,130	102,160	107,470	98,230	9,230	105,650	93,500	12,150
宮崎県	267,060	82,870	176,290	72,430	9,450	62,980	87,000	18,610	68,390	73,260	24,550	34,350	30,260	4,090	19,570	13,620	4,020
鹿児島県	520,090	1,190,300	300,680	91,730	30,630	61,100	144,810	18,320	126,020	64,680	97,240	121,630	105,300	16,330	50,210	30,100	20,120
沖縄県	1,206,230	1,107,520	98,710	195,750	190,330	5,420	234,300	163,500	268,840	246,340	22,500	507,340	507,340	-	273,460	263,510	9,950
運輸局等(再掲)2)																	
北海道運輸局	2,330,340	1,452,100	878,240	287,290	83,630	193,650	256,230	276,460	752,960	431,400	321,550	737,410	670,830	86,580	440,010	365,300	74,710
東北運輸局	2,754,350	1,494,460	1,259,890	312,470	134,100	178,380	314,790	497,560	1,092,050	606,190	486,860	537,470	440,380	97,090	150,890	105,380	45,310
関東運輸局	8,566,340	4,256,940	4,300,050	829,960	463,490	366,400	2,360,900	752,820	1,851,750	1,185,170	1,515,580	2,672,730	1,855,460	817,270	1,460,960	836,950	624,010
北陸信越運輸局	2,888,050	1,052,100	1,052,100	536,130	367,400	188,720											

第4表 施設所在地(47区分及び運輸局等)、宿泊施設タイプ(6区分) 別延べ宿泊者数
並びに施設所在地(47区分及び運輸局等)、宿泊施設タイプ(6区分) 別外国人延べ宿泊者数

(人泊)

施設所在地(47区分 及び運輸局等)	延べ 宿泊者数 1)						外国人延べ 宿泊者数 1)						会社・団体の 宿泊所
	旅館	リゾート ホテル	ビジネス ホテル	シティ ホテル	簡易宿所	会社・団体の 宿泊所	旅館	リゾート ホテル	ビジネス ホテル	シティ ホテル	簡易宿所		
平成29年10月	43,065,570	6,209,700	18,448,570	7,057,170	2,189,510	613,750	7,345,330	951,790	2,686,150	2,562,680	347,890	14,980	
北海道	8,546,880	348,170	1,191,380	693,830	67,820	12,850	593,110	81,210	145,000	210,500	5,680	790	
青森県	741,830	39,070	244,000	136,670	13,670	-	46,670	7,420	18,570	4,310	230	-	
岩手県	462,140	125,640	196,020	54,430	16,870	1,780	8,890	26,270	4,730	3,460	400	0	
宮城県	581,010	222,320	333,990	82,700	38,430	4,290	8,890	10,540	16,430	7,850	0	10	
秋田県	344,440	159,090	33,180	105,580	28,790	6,740	20,500	3,270	3,860	2,150	230	60	
山形県	472,130	235,730	19,060	30,770	7,360	3,960	13,380	150	2,520	1,010	460	10	
福島県	930,910	380,320	168,700	310,550	29,880	11,970	16,870	6,910	4,090	1,100	620	0	
茨城県	457,820	13,960	309,970	44,410	6,400	3,370	24,010	570	14,950	6,600	0	0	
栃木県	908,360	340,430	216,000	202,020	14,150	48,230	10,920	6,270	10,920	620	630	50	
群馬県	765,370	400,610	124,800	202,280	18,930	3,720	22,860	6,980	3,830	890	130	0	
埼玉県	354,700	22,530	13,930	44,660	14,680	5,570	19,450	790	7,530	4,770	3,950	0	
千葉県	1,914,690	118,610	963,060	320,280	43,330	27,060	326,070	83,320	72,380	168,780	160	120	
東京都	4,990,610	134,760	57,510	2,790,660	209,670	49,570	1,734,880	22,630	738,660	887,840	31,370	1,560	
神奈川県	1,588,240	208,140	227,480	345,880	87,520	73,230	231,790	39,270	67,540	86,010	2,860	150	
新潟県	848,150	321,790	89,730	358,710	14,550	8,670	19,580	7,440	5,810	5,630	90	0	
富山県	376,280	113,320	25,910	177,540	18,670	4,760	40,360	4,590	15,780	10,460	3,340	80	
石川県	794,760	235,950	42,220	380,390	39,370	1,750	81,580	1,470	35,820	26,910	5,230	90	
福井県	289,410	123,160	21,030	122,830	5,160	1,220	7,090	3,000	2,100	860	760	0	
山梨県	613,350	235,890	160,870	130,120	68,530	7,930	125,290	44,940	9,720	470	14,390	40	
長野県	1,528,270	549,250	316,960	421,070	119,530	55,580	127,940	37,580	33,940	8,150	9,530	10	
岐阜県	492,730	227,090	116,830	83,630	20,150	6,400	97,620	39,850	4,600	15,880	7,810	50	
静岡県	1,624,430	464,850	366,130	584,640	80,630	73,040	142,090	16,970	44,210	21,750	300	300	
愛知県	1,462,740	119,440	52,670	888,790	37,550	33,950	256,900	4,540	130,930	116,550	1,110	320	
三重県	665,200	205,230	125,710	283,520	24,100	13,770	31,320	4,480	18,220	2,690	320	20	
滋賀県	353,580	87,910	79,680	114,300	41,220	22,330	32,870	7,740	5,430	11,630	190	10	
京都府	1,642,710	324,780	51,390	613,570	118,460	25,050	538,770	7,740	195,020	227,910	66,320	1,280	
大阪府	2,822,590	54,630	242,700	1,468,390	867,110	164,810	1,034,050	31,560	490,650	429,540	51,610	8,540	
兵庫県	1,170,220	244,800	184,060	500,000	179,720	27,590	127,430	14,750	44,000	47,490	580	50	
奈良県	199,940	72,190	17,190	49,650	23,200	220	23,800	2,100	6,440	6,660	3,870	0	
和歌山県	376,000	171,720	74,920	101,140	10,380	6,410	49,310	7,650	10,810	1,890	1,680	0	
鳥取県	277,680	114,260	26,020	109,170	16,380	11,820	16,840	3,200	6,260	640	870	0	
島根県	289,480	110,690	3,550	142,000	12,110	1,710	4,610	2,280	2,880	480	0	0	
岡山県	458,660	79,440	40,040	248,310	67,080	1,500	41,140	1,990	25,050	9,750	1,230	0	
広島県	860,570	117,040	51,360	466,300	161,420	6,420	107,560	5,170	45,350	41,920	3,360	460	
山口県	404,150	110,090	8,460	226,470	32,290	5,390	10,450	140	5,390	600	630	20	
徳島県	192,320	39,230	20,080	96,510	19,100	1,220	13,760	340	4,250	1,340	830	130	
香川県	297,470	60,140	29,700	141,410	39,080	2,520	51,120	9,330	22,010	6,360	7,240	10	
愛媛県	437,710	147,510	11,470	192,350	45,840	31,390	11,230	110	4,120	1,590	1,340	10	
高知県	237,350	62,630	20,180	104,260	33,190	17,090	11,690	1,990	1,880	1,160	4,200	-	
福岡県	1,619,270	61,540	73,740	965,920	233,070	16,310	300,390	30,590	162,970	81,860	23,470	530	
佐賀県	250,060	88,220	35,620	111,210	8,170	320	34,410	9,370	11,190	1,210	0	0	
長崎県	688,140	109,150	141,120	317,490	73,240	7,270	81,040	22,630	37,880	7,820	5,220	0	
熊本県	651,960	140,590	86,840	269,770	32,830	6,700	77,400	16,240	19,660	5,140	3,300	10	
大分県	590,030	208,480	131,010	211,170	16,360	6,650	114,240	39,020	17,400	1,780	4,920	0	
宮崎県	344,740	36,390	59,620	208,670	15,230	320	32,870	18,850	5,030	3,270	4,660	250	
鹿児島県	700,660	131,510	71,900	377,900	65,930	3,300	70,230	16,010	30,580	11,030	3,500	40	
沖縄県	1,910,370	7,740	1,008,840	429,020	210,470	7,640	467,560	211,540	121,080	66,350	68,310	10	
運輸局等(再掲)②													
北海道運輸局	3,055,860	741,830	1,191,380	693,830	67,820	12,850	593,110	81,210	145,000	210,500	5,680	790	
東北運輸局	3,558,920	1,323,640	457,230	1,355,630	132,260	28,740	179,810	53,140	50,210	19,880	1,930	80	
関東運輸局	11,593,140	1,540,680	1,777,620	5,047,220	459,300	213,680	2,515,170	204,760	925,530	1,155,980	53,480	1,910	
北陸運輸局	3,547,460	1,220,310	474,820	1,337,710	192,120	70,760	269,460	61,680	91,360	51,140	18,180	180	
中部運輸局	4,534,510	1,139,770	682,380	1,963,400	498,320	118,870	535,010	96,420	200,070	157,730	11,290	670	
近畿運輸局	6,565,030	956,030	649,950	2,847,050	1,645,370	92,370	1,806,230	71,530	752,350	725,130	124,250	9,900	
中国運輸局	2,290,550	531,510	129,420	1,192,240	136,550	15,070	180,600	26,060	84,080	53,390	6,090	480	
四国運輸局	1,164,860	309,510	81,430	534,530	89,300	12,890	87,800	11,780	32,260	10,450	13,610	140	
九州運輸局	4,844,870	775,870	599,850	2,550,400	395,650	40,890	710,570	105,760	284,210	112,120	45,070	830	
沖縄総合事務局	1,910,370	7,740	1,008,840	429,020	210,470	7,640	467,560	211,540	121,080	66,350	68,310	10	

1) 宿泊施設タイプ不詳を含む。

2) 長野県は北陸信越運輸局、福井県は中部運輸局に含まれる。

第5表 施設所在地(47区分及び運輸局等)、宿泊施設タイプ(6区分)別実宿泊者数並びに施設所在地(47区分及び運輸局等)、宿泊施設タイプ(6区分)別外国人実宿泊者数

(人)

施設所在地(47区分及び運輸局等)	宿泊施設タイプ(6区分)						宿泊施設タイプ(6区分)					
	旅館	リゾートホテル	ビジネスホテル	シティホテル	簡易宿所	会社・団体の宿泊所	旅館	リゾートホテル	ビジネスホテル	シティホテル	簡易宿所	会社・団体の宿泊所
平成29年10月	32,733,780	4,987,610	13,629,110	4,946,900	1,507,480	450,060	635,480	708,910	1,717,850	1,454,150	205,670	4,940
北海道	2,330,340	572,550	282,890	895,060	45,170	11,880	118,910	65,520	101,600	149,160	4,030	780
青森県	373,650	106,960	34,920	190,980	10,760	-	15,000	6,760	14,220	3,690	220	-
岩手県	457,550	154,290	111,600	45,540	6,420	1,550	8,040	25,080	3,490	2,670	80	0
宮城県	595,180	195,020	65,940	293,160	27,260	3,620	3,340	9,420	11,860	6,360	0	10
秋田県	259,830	117,320	29,320	79,050	7,720	3,460	9,060	2,810	2,670	1,830	200	60
山形県	380,540	201,250	17,330	129,540	4,900	3,540	8,090	130	1,590	610	440	10
福島県	687,890	263,030	152,560	215,690	22,640	9,700	2,360	6,520	2,730	950	600	0
茨城県	347,670	66,700	10,890	25,660	6,330	2,970	1,200	170	8,920	3,460	0	0
栃木県	770,780	192,630	114,240	16,220	13,190	26,690	9,490	3,750	7,490	380	560	30
群馬県	663,980	367,750	113,890	149,480	13,270	3,530	10,060	6,310	2,660	700	60	0
埼玉県	260,560	19,570	12,630	33,840	9,810	550	2,320	700	3,750	1,990	1,690	0
千葉県	1,459,120	92,480	734,300	313,740	29,260	14,220	470	54,730	60,190	151,330	130	30
東京都	3,330,240	90,460	36,700	2,004,260	137,050	35,610	30,900	9,020	414,030	390,270	20,070	1,200
神奈川県	1,200,760	179,760	193,390	476,920	48,130	61,030	29,970	29,750	43,570	47,420	840	150
新潟県	667,440	274,770	78,800	251,140	13,110	7,400	5,160	480	3,720	3,040	70	0
富山県	309,130	99,470	25,100	136,030	15,640	4,370	3,920	6,000	11,220	8,160	2,610	80
石川県	630,220	221,760	30,770	279,000	23,650	1,480	9,720	1,260	23,610	18,030	3,370	50
福井県	239,940	104,970	19,480	96,630	3,910	1,180	2,670	320	1,570	650	540	0
山梨県	531,210	210,760	149,560	99,760	7,940	6,160	51,100	41,710	7,550	300	10,520	40
長野県	1,281,270	489,580	253,280	341,360	94,760	44,590	32,010	27,730	26,040	6,660	5,840	10
岐阜県	420,980	196,740	108,080	64,020	31,490	15,450	33,160	25,680	3,170	12,640	6,400	30
静岡県	1,329,620	408,090	320,770	435,320	68,780	55,940	13,530	54,100	34,220	18,900	1,050	170
愛知県	1,092,730	92,210	45,610	256,800	34,430	18,390	3,800	2,790	94,580	79,010	1,010	210
三重県	554,050	181,970	114,900	216,800	18,680	10,550	3,620	3,080	10,270	1,510	180	10
滋賀県	288,820	79,230	72,370	81,810	19,140	6,800	6,570	5,890	3,270	8,060	190	20
京都府	1,077,870	231,420	37,170	413,980	67,740	17,680	25,860	3,790	106,820	106,900	32,330	490
大阪府	1,960,520	44,710	185,430	1,051,810	102,030	14,760	17,480	23,000	308,670	229,960	25,890	1,030
兵庫県	885,420	220,140	165,390	414,320	27,380	19,070	17,320	11,230	32,320	33,160	410	10
奈良県	162,150	62,250	15,380	30,690	18,390	220	2,970	1,770	4,660	5,510	2,820	0
和歌山県	329,180	156,650	67,320	80,760	9,750	5,750	23,040	6,760	8,470	1,620	1,230	0
鳥取県	232,300	104,590	25,730	12,770	8,950	50	5,520	3,190	4,660	470	430	0
島根県	233,010	90,700	2,520	114,550	15,440	610	2,020	1,470	1,470	330	0	0
岡山県	360,710	64,420	30,240	192,440	17,280	510	2,830	1,490	17,680	7,880	930	0
広島県	721,930	105,650	42,310	382,860	48,760	3,840	9,780	3,430	34,000	33,300	2,970	80
山口県	297,690	94,300	8,010	150,760	22,800	3,170	3,050	120	3,330	430	450	20
徳島県	154,970	32,960	19,000	16,670	14,050	1,210	8,640	230	2,680	960	810	130
香川県	244,520	55,440	26,320	110,200	31,510	1,870	5,880	8,190	14,420	4,840	5,770	10
愛媛県	341,560	117,030	10,890	152,950	20,150	5,940	3,870	80	3,410	1,340	1,030	10
高知県	195,500	53,360	18,530	83,460	13,880	-	2,310	1,970	1,360	630	2,860	-
福岡県	1,204,130	51,370	61,190	727,540	153,750	10,940	200,910	20,660	110,470	53,140	15,940	110
佐賀県	195,710	77,520	33,580	72,660	6,060	240	11,330	8,450	8,690	1,110	0	0
長崎県	543,370	100,720	128,520	222,560	58,610	4,780	57,650	19,890	20,420	5,270	4,610	0
熊本県	528,590	123,770	79,250	270,600	28,310	4,600	64,470	27,760	16,560	3,570	2,230	10
大分県	508,080	190,800	124,560	159,720	13,870	6,480	105,650	36,890	15,120	1,630	4,310	0
宮崎県	267,060	28,350	40,690	166,850	17,170	230	770	8,620	4,060	1,580	4,410	130
鹿児島県	200,090	109,950	51,780	274,480	23,430	2,760	12,940	7,810	19,670	8,160	1,600	40
沖縄県	1,206,230	2,000	606,090	294,750	130,890	3,530	90	123,840	80,930	34,610	33,980	10
運輸局等(再掲) ²⁾												
北海道運輸局	2,330,340	572,550	282,890	895,060	45,170	11,880	118,910	65,520	101,600	149,160	4,030	780
東北運輸局	2,754,350	1,037,870	411,660	986,660	216,590	21,880	45,890	50,730	36,550	16,110	1,530	80
関東運輸局	8,564,340	1,335,290	1,443,990	3,677,680	314,090	150,750	135,510	146,130	548,170	595,860	33,860	1,440
北陸信越運輸局	2,888,050	983,590	387,940	1,007,540	147,150	57,880	50,810	35,480	143,510	35,890	11,880	140
中部運輸局	3,637,310	983,990	608,840	1,456,600	105,680	92,690	85,970	61,380	143,810	112,700	9,180	430
近畿運輸局	4,803,960	794,400	543,070	1,079,890	244,430	64,280	93,230	52,450	464,210	385,220	62,860	1,550
中国運輸局	1,845,640	459,670	108,820	920,810	106,970	8,180	139,870	8,250	23,220	42,400	4,770	100
四国運輸局	936,540	74,740	417,690	109,040	67,270	9,010	15,880	10,470	21,880	7,760	10,480	140
九州運輸局	3,767,010	682,480	519,570	1,894,420	266,160	30,040	95,160	130,080	194,980	74,440	33,090	280
沖縄総合事務局	1,206,230	2,000	606,090	294,750	130,890	3,530	90	123,840	80,930	34,610	33,980	10

1) 宿泊施設タイプ不詳を含む。
2) 長野県は北陸信越運輸局、福井県は中部運輸局に含まれる。

第6表 施設所在地(47区分及び運輸局等)、従業員割合(2区分)、宿泊目的割合(2区分)、従業員稼働率(4区分)、宿泊目的割合(2区分)別従業員稼働率並びに施設所在地(47区分及び運輸局等)、宿泊施設タイプ(6区分)別従業員稼働率

(%)

施設所在地(47区分 及び運輸局等)	従業員数(区分)、宿泊目的割合(2区分)										宿泊施設タイプ(6区分)									
	0~9人		10~29人		30~99人		100人以上		旅館	リゾート ホテル	ビジネス ホテル	シティ ホテル	簡易宿所	会社・団体 の宿泊所						
	1)	観光目的の 宿泊者が 50%未満	1)	観光目的の 宿泊者が 50%未満	1)	観光目的の 宿泊者が 50%未満	1)	観光目的の 宿泊者が 50%未満												
平成29年10月	40.6	32.5	55.4	17.4	30.8	47.3	32.0	61.9	52.3	44.0	67.6	57.3	54.0	69.7	295.5	41.7	64.5	68.5	14.4	15.9
北海道	46.1	44.1	49.9	24.4	31.9	51.3	43.9	57.0	51.3	44.2	63.2	57.7	56.3	71.3	35.0	36.4	61.4	66.5	15.3	12.2
東北圏	43.3	34.6	57.4	24.7	39.2	52.9	36.7	64.1	56.2	45.7	69.5	51.4	50.0	61.0	31.1	51.0	70.5	57.3	9.7	10.7
関東圏	33.6	26.0	46.3	16.7	8.3	25.7	25.7	55.2	44.7	38.3	60.0	26.0	23.0	44.8	24.8	30.4	64.9	54.8	22.2	9.5
中部圏	39.8	31.7	49.0	17.9	7.5	41.8	40.3	58.3	48.8	47.5	61.4	49.4	42.2	57.9	23.9	42.8	59.3	69.2	22.2	11.0
近畿圏	34.5	29.4	44.5	13.9	13.2	38.6	32.2	50.3	48.4	39.8	65.9	44.4	33.2	72.1	30.5	42.8	59.3	69.2	9.5	11.0
中国圏	29.1	22.0	43.6	13.1	8.0	33.2	26.3	46.8	44.3	34.0	66.7	46.2	36.5	66.6	26.2	22.2	58.4	54.5	2.8	28.3
四国圏	30.5	23.8	42.9	18.5	8.9	32.8	29.8	42.2	42.3	32.9	65.0	53.6	52.7	61.6	24.8	40.6	58.8	56.1	7.4	13.4
九州圏	33.8	18.3	43.7	10.9	47.8	20.0	44.7	54.2	44.7	23.6	66.7	53.3	50.4	58.5	14.5	37.5	52.0	54.9	10.7	9.1
運輸局等	36.2	33.9	41.8	16.6	16.7	33.9	35.2	55.9	50.1	44.5	62.7	56.2	55.9	60.9	30.3	45.6	55.5	56.3	12.4	17.5
北海道	32.6	27.9	56.1	16.5	13.6	40.4	37.2	41.9	45.3	27.6	56.4	49.9	49.5	74.0	31.7	32.9	65.0	74.0	4.4	15.8
東北圏	43.6	17.3	58.8	12.7	10.2	22.3	60.9	66.8	51.0	60.9	60.6	53.6	61.0	52.4	20.9	21.9	64.3	59.1	9.4	6.5
関東圏	45.9	43.5	52.3	10.5	6.5	20.7	50.8	61.9	50.8	47.8	60.0	62.9	62.7	63.8	16.5	63.5	58.6	65.4	8.1	17.2
中部圏	65.2	60.7	67.9	32.9	11.5	25.3	68.5	70.1	68.0	73.5	75.2	68.1	68.5	67.5	39.2	62.7	72.2	67.5	37.1	37.1
近畿圏	45.3	40.1	52.8	17.3	12.7	35.4	43.8	63.6	58.0	52.2	63.5	67.5	66.7	69.5	26.2	56.4	64.9	70.3	20.5	18.6
中国圏	24.4	15.7	50.2	9.5	5.0	42.8	24.4	64.9	39.8	31.9	60.6	31.2	25.2	55.4	17.0	16.0	58.6	63.1	6.0	10.4
四国圏	45.2	41.2	53.9	31.0	29.7	32.8	47.3	45.4	46.8	40.1	69.9	57.5	44.9	72.2	27.5	70.9	71.1	72.2	8.5	33.7
九州圏	46.2	16.6	41.5	6.7	5.6	10.8	35.4	15.3	37.8	52.2	62.3	38.9	38.5	68.9	34.1	39.5	65.8	75.6	16.4	13.3
運輸局等	23.4	21.2	39.5	9.1	8.5	33.0	26.5	50.3	44.0	42.0	53.6	44.2	44.1	59.1	20.7	24.9	60.6	54.0	3.7	12.8
北海道	22.1	18.2	48.8	9.5	8.7	22.3	19.9	55.0	46.8	40.4	67.7	44.8	40.9	70.0	18.8	24.9	64.3	64.2	7.6	14.6
東北圏	31.2	29.8	41.0	12.8	12.4	16.2	29.5	45.4	45.4	45.4	70.5	48.7	49.8	28.7	25.1	41.3	64.8	63.3	10.9	39.9
関東圏	31.8	25.9	47.4	13.2	9.8	36.2	27.6	56.7	41.5	37.1	61.6	38.4	34.2	62.2	26.0	31.7	58.3	60.6	9.4	16.7
中部圏	31.6	24.9	49.0	11.5	10.8	15.6	21.2	42.6	57.1	45.6	66.7	36.1	37.2	72.3	22.4	36.9	70.9	70.4	16.7	28.3
近畿圏	33.4	28.9	50.4	15.0	13.1	33.9	21.0	50.8	42.1	34.4	59.3	50.3	49.4	83.8	29.0	42.8	55.3	46.8	8.5	9.5
中国圏	46.6	44.8	57.9	19.6	18.6	24.7	29.3	71.7	69.5	69.3	77.6	77.9	77.9	89.4	40.7	81.0	81.7	86.0	25.9	23.7
四国圏	35.7	26.1	56.9	15.0	4.8	40.6	33.2	64.1	45.8	35.0	65.4	51.3	49.5	64.8	26.0	35.1	62.4	58.2	5.8	13.5
九州圏	30.0	31.0	46.1	16.1	10.8	30.7	34.4	16.1	46.4	46.0	79.2	32.1	49.9	70.5	27.1	48.4	58.7	53.6	11.3	5.7
運輸局等	24.7	21.7	39.5	11.0	9.8	16.6	30.7	21.0	38.0	34.0	55.3	32.1	33.0	70.5	19.9	30.6	50.2	64.0	8.2	10.5
北海道	28.6	19.6	54.2	14.3	7.4	35.7	22.1	41.4	37.9	29.9	70.4	44.5	44.5	—	19.9	41.0	60.8	70.3	10.6	3.0
東北圏	34.8	23.6	49.8	17.9	7.0	32.8	26.4	58.4	48.5	34.8	73.3	53.0	41.8	78.2	29.0	22.3	57.6	64.1	8.0	23.0
関東圏	36.4	20.3	53.4	16.3	31.4	43.3	16.7	58.4	48.5	34.8	62.5	53.0	41.8	76.4	35.6	24.5	59.8	63.3	11.6	22.3
中部圏	49.9	21.3	63.6	21.3	14.5	40.6	29.3	68.5	53.9	48.7	58.4	75.4	72.3	78.4	47.4	39.5	71.9	77.1	16.1	13.7
近畿圏	42.9	31.7	52.5	20.0	18.7	38.5	27.7	60.2	48.1	39.3	60.7	43.0	40.7	56.5	30.1	28.8	59.6	48.7	27.0	21.8
中国圏	27.7	14.6	41.8	14.6	9.5	24.5	16.1	52.8	41.7	28.9	53.2	40.5	40.5	61.5	17.1	38.9	51.7	48.2	9.3	17.7
四国圏	35.8	24.5	53.1	13.2	11.9	18.5	22.2	59.2	47.1	37.7	58.3	46.8	40.6	61.5	26.4	35.9	59.1	54.3	12.8	16.7
九州圏	37.5	29.2	47.7	17.9	14.2	23.7	34.5	59.9	56.4	43.5	77.7	59.5	54.7	89.0	47.4	26.0	96.1	44.7	7.8	28.3
運輸局等	27.5	19.0	45.3	10.8	8.2	20.9	21.0	50.0	37.4	35.1	58.2	42.7	35.1	73.9	42.3	26.0	96.1	44.7	7.8	30.7
北海道	57.1	35.9	67.5	38.8	18.6	51.5	44.2	69.8	56.5	54.2	62.4	62.4	40.5	69.5	18.4	42.3	75.3	73.7	37.2	—
東北圏	38.4	29.5	52.0	30.0	20.2	40.7	36.7	22.9	53.8	45.4	59.9	42.0	40.5	58.9	29.9	41.1	69.1	50.5	10.5	1.8
関東圏	39.7	31.0	53.2	23.9	12.2	38.0	48.9	61.7	46.5	32.7	72.2	55.1	55.4	55.9	27.2	44.8	64.6	60.6	10.6	25.3
中部圏	37.8	25.4	56.0	21.8	9.2	41.2	43.5	57.3	51.6	36.6	69.3	38.3	33.7	59.7	27.6	34.3	61.6	60.4	10.6	27.5
近畿圏	37.7	32.0	44.6	18.1	17.5	20.9	41.3	28.8	48.1	38.3	77.1	61.3	61.5	59.1	31.4	47.6	62.1	55.5	9.4	8.1
中国圏	34.9	24.6	45.5	23.3	6.8	33.0	24.4	56.1	41.6	34.6	63.3	41.2	40.9	43.9	22.6	32.8	50.5	54.0	8.6	3.6
四国圏	37.9	27.6	49.9	21.0	13.5	48.0	20.8	60.5	53.2	37.8	70.8	46.2	43.8	70.9	27.9	30.6	65.4	63.7	12.6	5.3
九州圏	51.6	52.6	42.9	28.5	30.9	53.8	51.4	59.8	57.0	56.4	65.8	67.1	67.1	70.2	19.4	58.3	59.1	69.1	25.2	42.9
運輸局等(再掲) ³⁾	46.1	44.1	49.9	24.8	31.9	51.3	45.9	57.0	51.3	44.2	63.9	57.7	56.3	71.3	35.0	36.4	61.4	66.5	15.3	12.2
北海道運輸局	34.4	26.8	46.7	17.3	9.5	28.6	38.1	25.7	38.1	36.9	63.9	43.3	40.3	62.1	27.0	43.3	60.3	62.1	57.4	10.2
東北運輸局	46.4	38.3	58.2	16.2	11.2	28.4	40.8	63.9	58.2	47.8	68.6	63.8	62.9	65.9	25.5	52.4	66.2	67.1	15.0	20.0
関東運輸局	27.0	20.6	52.0	11.6	8.7	29.7	36.6	23.5	61.0	45.7	67.4	42.0	38.0	63.9	20.6	23.7	63.8	68.8	8.4	14.4
中部運輸局	35.4	26.1	53.5	13.2	9.9	22.5	47.8	26.1	64.9	39.6	64.7	44.3	38.9	67.0	22.8	34.4	63.9	66.7	10.2	16.8
近畿運輸局	47.2	39.8	65.4	18.7	13.6	36.9	46.2	32.6	67.8	63.4	72.3	64.6	60.0	85.2	28.1	46.1	65.5	77.1	18.3	16.6
中国運輸局	47.9	25.2	56.6	19.3	10.7	35.7	25.1	61.9	48.2	38.0	62.5	56.8	44.7	75.0	26.2	32.2	63.8	69.2	14.5	14.5
四国運輸局	32.8	23.2	44.7	14.7	11.1	23.2	22.9	44.0	47.2	34.6	63.0	41.2	40.9	69.9	24.4	48.3	59.4	62.2	10.6	23.7
九州運輸局	42.7	29.9	57.4	26.0	14.0	39.4	49.7	63.3	39.1	52.2	71.8	52.2	46.1	70.2	27.4	39.4	66.3	66.8	18.5	14.7
沖縄総合事務局	51.6	52.6	42.9	28.5	30.9	53.8	51.4	59.8	57.0	56.4	65.8	67.1	67.1	70.2	19.4	58.3	59.1	69.1	25.2	42.9

1) 宿泊目的割合不詳を含む。

第7表 施設所在地(47区分及び運輸局等)、従業者数(4区分)、宿泊目的割合(2区分)別利用客室数
並びに施設所在地(47区分及び運輸局等)、宿泊施設タイプ(6区分)別利用客室数

(室)

施設所在地(47区分 及び運輸局等)	従業者数(区分)、宿泊目的割合(2区分)										宿泊施設タイプ(6区分)									
	0～9人		10～29人		30～99人		100人以上		旅館	リゾート ホテル	ビジネス ホテル	シティ ホテル	簡易宿所	会社・団体 の宿泊所						
	利用客室数 (1,2)	観光目的の 宿泊者が 50%未満	1)	観光目的の 宿泊者が 50%以上	1)	観光目的の 宿泊者が 50%未満	1)	観光目的の 宿泊者が 50%以上												
平成29年10月	27,348,770	10,593,280	16,707,740	3,762,620	1,394,770	2,467,740	8,935,950	2,033,610	6,885,990	3,288,070	5,338,330	5,022,850	3,906,890	2,015,690	3,599,940	2,770,090	14,980,620	4,611,010	1,093,850	263,210
北海道	1,919,430	979,320	940,110	295,990	54,890	241,100	499,290	199,780	299,510	598,260	315,000	523,890	441,390	84,210	350,410	170,150	927,150	429,720	35,580	6,440
青森県	328,940	225,630	99,260	56,650	8,260	48,400	126,710	72,610	99,100	103,540	69,560	37,940	23,530	5,520	60,000	19,750	210,980	27,050	7,070	1,230
岩手県	389,590	253,240	136,260	57,860	9,890	47,880	132,460	19,540	112,920	162,860	86,920	36,310	30,790	3,830	96,800	33,330	170,350	44,910	12,270	1,880
宮城県	496,890	335,210	161,680	42,860	4,490	38,370	168,400	17,900	150,500	206,430	149,330	79,200	55,720	23,480	84,510	31,150	286,420	62,620	30,310	1,980
秋田県	221,960	135,000	86,560	31,000	8,810	12,630	68,240	30,700	37,540	52,170	32,170	17,330	5,090	12,650	82,310	15,750	94,000	24,840	2,950	1,700
山形県	296,170	101,860	194,310	53,710	16,030	37,690	93,720	38,940	59,780	109,340	70,850	39,400	13,410	25,990	103,840	8,060	153,120	25,380	3,470	1,980
福島県	591,550	189,220	402,330	152,500	24,890	127,610	38,090	141,120	64,930	119,300	75,610	61,310	14,300	14,900	192,420	68,800	284,040	25,380	16,290	4,620
茨城県	351,810	314,990	31,820	17,510	6,810	24,380	157,510	131,460	16,370	31,160	115,090	31,640	5,520	26,120	34,660	27,160	271,610	37,320	1,300	1,190
栃木県	481,120	221,450	259,690	69,480	38,060	30,820	156,850	48,440	108,400	192,440	112,040	62,350	53,920	8,430	119,860	91,560	229,000	19,590	6,410	14,700
群馬県	425,630	221,880	203,750	89,190	49,700	39,490	129,630	41,100	88,540	152,950	53,860	51,220	2,640	26,000	156,500	62,720	185,160	14,920	5,020	1,320
埼玉県	292,910	233,970	268,940	23,970	9,060	8,800	129,970	2,480	127,490	83,660	106,660	30,070	4,070	26,000	10,530	232,460	37,220	6,720	180	180
千葉県	1,063,050	571,580	491,470	247,020	12,130	231,030	245,590	183,820	107,710	107,680	79,450	390,960	390,960	48,000	478,000	417,880	360,420	220,230	7,840	7,840
東京都	3,586,250	1,105,990	2,472,070	643,970	394,970	643,970	1,105,990	216,490	847,660	1,151,730	1,151,730	1,151,730	1,151,730	498,100	78,600	478,000	360,420	220,230	161,410	161,410
神奈川県	1,038,870	394,970	643,970	212,000	44,650	76,550	309,010	165,910	189,100	206,920	99,230	262,960	164,600	98,360	82,540	108,940	546,940	225,190	40,150	35,120
新潟県	537,270	372,360	164,920	98,570	32,170	66,400	201,180	35,990	165,190	159,030	99,230	78,490	6,470	17,740	41,910	11,050	155,230	25,200	5,060	2,290
富山県	240,730	65,630	168,110	49,980	7,580	42,410	90,720	12,800	79,920	38,790	37,040	24,210	6,470	17,740	41,910	11,050	155,230	25,200	5,060	2,290
石川県	485,050	239,280	245,770	95,290	42,000	53,280	123,630	44,200	79,430	185,780	82,930	70,150	8,540	1,860	85,100	23,570	294,200	12,100	2,010	860
福井県	181,080	129,430	16,770	16,770	9,520	7,260	56,890	8,010	48,880	97,010	71,430	10,410	8,540	1,860	45,110	10,020	111,420	12,100	2,010	420
岐阜県	306,860	209,590	97,270	53,620	48,100	5,520	97,630	116,160	76,270	39,890	39,450	38,520	930	95,120	74,360	106,310	6,990	21,080	3,000	3,000
長野県	826,670	446,310	380,360	182,470	126,830	55,640	253,280	85,670	167,610	285,870	125,580	105,050	73,520	31,540	222,820	143,910	358,900	44,150	35,990	21,800
岐阜県	260,740	175,150	85,590	36,590	23,120	13,470	69,510	33,840	35,670	106,470	34,740	46,460	46,460	1,710	97,960	56,560	74,490	22,820	5,290	3,620
岐阜県	964,720	400,700	564,020	140,750	57,910	82,840	361,590	316,760	179,620	316,760	145,640	89,030	34,900	56,610	185,350	161,600	61,600	62,490	24,240	24,240
愛知県	1,112,170	473,960	938,180	105,260	44,280	87,330	523,900	333,010	94,850	238,150	238,150	150,000	34,900	115,100	46,950	23,810	510,780	254,840	24,650	24,650
三重県	407,010	148,500	258,510	100,720	25,210	10,890	153,430	18,440	134,990	156,430	55,820	49,760	51,510	4,280	78,610	52,540	246,480	20,020	3,310	6,060
滋賀県	105,910	100,720	95,260	25,210	33,930	33,930	50,560	129,880	60,280	188,640	71,650	234,920	234,920	279,510	27,040	52,540	246,480	20,020	3,310	6,060
京都府	871,720	636,250	235,460	113,710	69,870	44,160	305,880	175,580	129,880	269,280	188,640	269,280	249,290	275,070	109,090	26,400	403,390	27,040	7,260	10,880
大阪府	1,835,910	698,750	1,137,160	313,610	171,960	66,480	540,860	414,200	629,000	629,000	381,410	524,360	249,290	275,070	109,090	26,400	403,390	27,040	7,260	10,880
兵庫県	738,640	265,960	472,680	129,590	18,510	111,080	222,080	29,760	192,320	198,680	171,150	188,290	146,560	41,720	96,510	82,820	419,470	117,350	8,820	13,670
奈良県	97,630	73,050	24,580	24,170	5,270	18,900	29,220	24,520	4,700	29,340	28,960	14,910	14,910	980	23,950	7,670	39,890	20,850	5,160	1,270
和歌山県	217,920	132,180	85,740	38,770	24,340	14,780	67,960	43,740	52,110	52,110	30,650	58,690	52,940	5,760	78,210	37,650	84,770	8,470	5,270	2,530
鳥取県	169,580	61,300	108,280	38,770	10,090	28,680	63,700	13,500	50,200	54,230	24,830	21,460	12,880	5,760	47,450	14,450	89,190	13,310	5,160	2,530
島根県	200,510	52,570	150,940	42,450	5,120	37,330	85,300	13,490	71,810	65,110	23,310	10,660	10,660	—	55,240	2,000	124,960	13,420	6,650	1,250
岡山県	330,590	58,290	272,300	52,440	12,250	40,190	139,100	5,520	133,580	104,170	33,620	80,560	16,910	17,980	36,490	22,080	211,400	48,860	10,680	1,110
広島県	581,360	102,510	478,840	64,340	24,070	40,270	265,000	243,450	131,120	32,150	98,980	120,890	24,750	96,140	24,760	377,720	104,870	29,610	2,370	2,370
山口県	280,980	66,210	214,760	60,500	6,670	51,820	102,510	12,380	90,120	91,690	29,950	36,290	15,910	10,380	46,840	3,120	204,060	17,060	9,120	700
徳島県	132,770	84,880	47,890	29,920	7,070	22,850	49,320	5,580	43,740	39,790	8,490	31,300	13,740	—	17,940	8,510	85,920	13,890	9,020	680
香川県	195,210	37,470	157,740	17,430	12,440	4,990	81,730	9,350	72,380	63,720	20,670	43,060	32,320	17,210	26,750	14,860	113,880	29,340	9,460	930
愛媛県	281,570	74,350	207,220	59,300	20,770	38,520	100,600	9,850	90,750	84,150	26,980	37,520	16,740	20,770	37,220	7,550	163,850	33,430	12,690	4,850
高知県	1,080,010	164,860	60,250	242,580	12,090	124,190	74,250	10,080	64,170	32,810	15,760	33,520	22,360	11,160	34,680	10,510	89,850	23,890	5,960	3,520
福岡県	1,161,120	391,920	778,200	178,780	48,510	130,270	384,140	62,410	321,730	342,280	283,140	174,820	105,540	152,240	24,070	34,720	769,060	185,000	58,650	3,520
佐賀県	448,010	149,190	298,780	117,190	19,650	34,090	134,000	20,260	113,750	130,540	57,600	13,090	10,540	2,550	36,880	18,470	98,690	4,740	2,220	120
熊本県	445,830	118,350	327,480	89,220	11,490	77,730	106,340	103,400	43,950	86,950	66,280	65,700	580	580	46,010	66,810	265,410	48,810	19,100	1,870
大分県	331,210	147,410	183,810	43,420	30,220	13,200	138,920	35,590	103,340	172,680	47,020	125,660	43,240	17,700	60,420	38,110	307,240	20,140	17,780	2,130
宮崎県	485,400	135,740	349,280	67,610	4,360	63,250	80,880	9,470	71,410	68,400	15,170	25,400	20,960	4,430	18,950	22,560	176,730	18,820	5,190	50
鹿児島県	485,400	135,740	349,280	67,610	4,360	63,250	80,880	9,470	71,410	68,400</										

第8表 施設所在地(47区分及び運輸局等)、従業員数(2区分)、宿泊目的割合(2区分)別客室稼働率
並びに施設所在地(47区分及び運輸局等)、宿泊施設タイプ(6区分)別客室稼働率

(%)

施設所在地(47区分 及び運輸局等)	従業員数(区分)、宿泊目的割合(2区分)						宿泊施設タイプ(6区分)													
	0～9人		10～29人		30～99人		100人以上		旅館	リゾート ホテル	ビジネス ホテル	シティ ホテル	簡易宿所	会社・団体 の宿泊所						
	観光目的の 宿泊者が 50%以上	観光目的の 宿泊者が 50%未満	観光目的の 宿泊者が 50%以上	観光目的の 宿泊者が 50%未満	観光目的の 宿泊者が 50%以上	観光目的の 宿泊者が 50%未満	観光目的の 宿泊者が 50%以上	観光目的の 宿泊者が 50%未満												
平成29年10月	63.3	62.8	20.2	18.0	71.1	66.2	77.2	75.9	78.5	79.2	76.5	79.2	78.5	85.1	40.9	59.4	78.8	83.3	95.3	25.9
北海道	67.6	66.4	69.1	62.1	74.0	71.1	76.2	74.8	71.7	74.8	77.4	78.6	74.8	85.1	51.7	51.7	79.7	80.9	24.3	18.0
青森県	68.8	61.3	73.6	56.1	76.7	67.4	79.8	81.1	80.0	81.7	77.4	76.5	78.6	85.3	51.7	51.7	82.0	78.1	24.3	18.0
岩手県	58.8	46.5	68.6	45.7	76.2	48.4	77.6	73.5	72.0	79.0	49.5	51.2	43.6	63.4	43.6	43.6	77.8	74.7	20.6	15.8
宮城県	59.4	49.1	63.6	59.9	66.4	41.3	61.6	68.7	55.7	73.5	67.1	71.6	63.9	85.1	57.9	57.9	70.2	73.3	34.1	12.4
秋田県	58.9	43.6	64.7	23.5	66.4	54.4	73.3	74.8	70.7	78.5	70.4	83.5	48.1	80.3	61.6	61.6	73.7	83.1	11.8	16.9
山形県	55.6	43.6	64.9	30.5	59.6	47.3	70.0	72.7	62.4	79.9	80.1	77.8	48.1	80.3	48.1	48.1	70.8	71.6	9.5	37.5
福島県	50.1	38.8	60.1	46.2	59.4	39.0	61.8	72.2	59.1	82.0	71.2	71.6	40.2	73.1	58.4	58.4	71.0	71.3	13.8	15.7
茨城県	54.8	28.8	61.2	17.3	61.2	44.0	69.1	72.4	45.6	79.0	59.4	71.1	22.1	71.5	49.4	49.4	67.6	72.7	10.9	27.0
栃木県	58.5	49.8	69.1	27.9	66.4	50.6	77.1	74.9	66.2	82.6	78.1	78.8	68.8	71.5	63.8	63.8	78.1	68.8	16.9	27.0
群馬県	53.7	44.7	70.7	29.7	62.1	42.9	78.4	71.2	67.8	85.8	78.7	77.3	47.3	69.4	49.6	49.6	77.3	66.4	7.3	31.0
埼玉県	66.2	33.1	72.7	28.3	74.3	63.2	75.7	70.9	38.1	76.0	83.2	71.0	35.6	69.4	25.4	25.4	75.7	79.9	20.2	6.0
千葉県	69.8	68.9	71.6	15.7	73.1	63.2	77.2	74.6	71.4	79.3	88.5	87.3	60.3	85.4	86.7	86.7	88.3	82.9	11.9	28.7
東京都	82.7	79.7	84.1	51.6	81.9	81.9	89.7	89.7	89.9	89.7	88.8	87.3	86.2	88.8	78.7	78.7	86.7	87.6	50.1	48.7
神奈川県	67.3	61.8	71.8	30.9	73.2	71.8	80.3	79.2	73.7	82.0	86.6	86.6	43.7	86.9	72.2	72.2	85.2	85.2	28.4	29.7
新潟県	44.8	25.2	68.7	19.8	65.5	43.7	73.4	68.1	58.0	76.0	83.4	83.0	44.4	79.0	27.7	27.7	74.6	76.2	10.4	19.2
富山県	63.0	45.5	70.0	41.8	72.0	41.9	83.0	70.4	63.6	79.3	91.6	91.6	34.4	80.3	54.7	54.7	80.2	77.1	15.6	47.7
石川県	68.1	66.1	75.0	47.9	71.5	68.8	83.0	78.6	69.5	87.8	83.0	83.0	42.5	89.7	42.5	42.5	76.5	87.4	32.0	52.3
福井県	44.0	26.0	62.6	9.6	64.4	29.7	79.4	74.7	66.8	81.5	53.4	56.8	47.4	80.2	45.7	45.7	81.9	65.9	4.8	5.9
山梨県	42.9	37.1	64.4	16.7	64.4	16.7	70.2	69.3	66.8	74.5	62.3	62.3	29.5	80.2	37.5	37.5	77.0	69.9	13.2	29.0
長野県	39.9	29.7	68.9	17.6	60.2	33.7	74.2	70.6	63.5	82.3	70.1	65.6	29.5	89.3	42.5	42.5	88.7	81.1	10.0	22.5
岐阜県	52.5	49.8	60.7	22.2	52.5	49.0	60.2	70.3	66.9	78.6	74.6	74.6	42.7	89.7	62.1	62.1	72.8	73.9	14.5	58.7
愛知県	74.1	41.2	80.0	27.1	74.1	41.2	80.0	64.2	64.2	84.1	84.1	84.1	41.4	86.4	49.6	49.6	83.1	83.7	12.4	19.9
三重県	51.9	40.8	63.3	18.7	51.9	20.4	64.6	72.4	66.5	76.1	56.5	56.5	24.2	85.3	27.5	27.5	67.1	77.7	10.2	17.6
滋賀県	57.0	51.6	64.9	29.1	57.0	23.1	64.4	67.8	61.6	73.1	77.1	77.1	45.5	88.4	50.1	50.1	70.2	76.3	19.8	13.4
京都府	84.4	79.6	87.7	60.2	84.4	60.2	83.7	83.0	83.4	82.1	85.1	85.1	46.5	92.5	52.9	52.9	88.5	84.0	34.3	46.4
大阪府	58.9	44.3	72.2	33.2	58.9	33.2	65.6	70.1	58.7	78.5	74.7	74.7	42.0	69.8	42.0	42.0	77.0	79.7	7.7	17.3
兵庫県	49.3	49.0	50.8	32.9	49.3	32.9	54.2	54.2	54.2	54.2	54.9	54.9	39.7	69.8	39.7	39.7	66.1	66.1	14.8	10.8
奈良県	45.0	38.0	62.7	22.0	45.0	22.0	54.4	68.9	62.7	70.3	59.7	59.7	32.7	84.4	32.7	32.7	66.1	66.1	14.8	10.8
和歌山県	53.8	37.9	70.7	32.5	53.8	32.5	65.6	68.4	62.7	70.3	66.3	66.3	57.9	84.4	57.9	57.9	70.0	75.7	20.1	15.9
鳥取県	62.0	43.8	72.5	37.0	62.0	37.0	72.8	78.5	73.5	83.3	80.9	80.9	37.6	90.3	37.6	37.6	73.1	83.9	20.5	15.9
徳島県	61.5	34.9	73.9	31.7	61.5	31.7	74.8	78.9	78.9	80.8	79.6	79.6	43.4	80.8	43.4	43.4	76.8	80.5	16.7	37.2
岡山県	69.6	48.3	77.2	38.6	69.6	38.6	82.5	88.7	88.7	92.1	92.1	92.1	47.2	85.9	47.2	47.2	79.9	75.8	30.5	41.3
広島県	60.0	50.7	63.6	44.3	60.0	44.3	68.1	68.6	68.1	77.1	71.8	71.8	40.2	85.9	40.2	40.2	83.5	85.6	32.4	19.8
山口県	50.3	31.7	63.6	28.1	50.3	28.1	62.6	68.1	62.6	71.5	64.8	64.8	28.5	71.2	28.5	28.5	69.6	66.7	15.6	13.3
徳島県	62.8	48.5	71.7	28.4	62.8	28.4	70.7	72.4	66.0	73.2	78.8	78.8	47.8	79.3	47.8	47.8	70.2	70.0	25.8	26.2
愛媛県	63.6	46.2	74.0	36.8	63.6	36.8	76.4	80.2	65.6	89.6	86.7	86.7	46.8	80.8	46.8	46.8	79.0	82.7	25.4	42.7
高知県	51.6	36.9	67.8	20.9	51.6	20.9	68.3	75.0	65.6	89.6	86.7	86.7	46.8	80.8	46.8	46.8	79.0	82.7	25.4	42.7
福岡県	72.7	56.8	77.4	53.7	72.7	53.7	80.1	79.3	63.1	72.5	78.5	78.5	38.6	85.0	38.6	38.6	73.8	82.8	10.1	35.6
佐賀県	63.5	52.0	70.5	31.8	63.5	31.8	70.2	73.2	65.3	80.1	75.4	75.4	35.5	85.0	35.5	35.5	77.0	87.3	10.1	35.6
長崎県	61.0	48.0	70.9	43.9	61.0	43.9	69.9	76.5	60.8	83.5	64.5	64.5	35.5	85.0	35.5	35.5	77.0	87.3	10.1	35.6
熊本県	62.8	44.4	73.8	43.3	62.8	43.3	68.8	74.6	60.8	83.5	60.1	60.1	46.2	73.9	46.2	46.2	78.0	75.5	22.6	21.5
大分県	56.4	46.2	64.1	27.7	56.4	27.7	65.8	68.0	60.6	75.6	75.3	75.3	49.3	83.8	49.3	49.3	73.7	72.2	13.2	13.3
宮崎県	57.3	40.5	64.1	44.2	57.3	44.2	66.5	64.8	56.5	74.6	51.6	51.6	41.9	47.5	41.9	41.9	66.9	71.6	13.1	4.3
鹿児島県	57.3	43.0	65.8	36.2	57.3	36.2	69.5	70.7	55.1	78.6	64.1	64.1	42.6	80.4	42.6	42.6	74.4	73.2	23.7	6.2
沖縄県	66.2	67.0	61.8	41.2	66.2	41.2	74.3	76.2	75.3	83.5	84.1	84.1	11.2	80.4	11.2	11.2	76.5	78.1	33.6	54.8
運輸局等(再掲) ³⁾	67.6	66.4	69.1	42.5	74.0	71.2	76.2	74.8	71.7	77.8	77.4	78.6	74.8	85.3	55.6	51.7	79.7	80.9	24.3	18.0
北海道運輸局	57.1	46.4	64.9	31.4	62.8	47.9	68.5	73.2	64.9	79.0	66.5	70.3	66.5	80.2	44.8	44.8	73.7	74.7	20.3	16.8
東北運輸局	69.8	61.1	76.4	30.0	75.3	63.3	79.5	80.8	72.9	84.6	85.2	85.2	40.5	86.2	40.5	40.5	81.6	85.5	28.9	33.2
関東運輸局	47.9	34.4	70.0	23.0	47.9	23.0	41.4	71.9	63.8	81.6	65.3	65.3	32.5	81.6	32.5	32.5	77.1	81.2	17.0	23.4
中部運輸局	58.5	42.9	64.7	25.5	58.5	25.5	71.4	70.2	63.2	79.1	61.6	61.6	36.2	84.0	36.2	36.2	76.6	84.0	17.0	23.4
近畿運輸局	69.7	62.2	78.7	35.8	69.7	35.8	62.2	81.4	80.5	77.6	82.0	82.0	41.6	88.6	41.6	41.6	86.5	86.5	34.6	26.1
中国運輸局	63.0	43.1	72.6	36.8	63.0	36.8	62.2	72.8	58.5	77.9	74.9	74.9	43.4	85.0	43.4	43.4	77.3	80.6	27.9	13.9
四国運輸局	58.0	43.1	70.4	29.1	58.0	29.1	45.7	71.0	60.7	79.5	78.1	78.1	44.0	80.0	44.0	44.0	75.4	76.2	18.5	36.4
九州運輸局	63.2	47.6	71.9	43.1	63.2	43.1	70.8	73.9	61.8	76.1	68.7	68.7	46.6	81.7	46.6	46.6	76.4	81.2	2	

第9表 施設所在地(47区分及び運輸局等)、宿泊目的の割合(2区分)、居住地(2区分) 別延べ宿泊者数(人泊)

施設所在地(47区分 及び運輸局等)	延べ 宿泊者数 (1)、2)		宿泊目的の割合(2区分) 居住地(2区分)				観光目的の宿泊者が50%未満	
	県内 1)	県外 1)	観光目的の宿泊者が50%以上		県内 2)	県外 2)	県内	県外
			2)	2)				
平成29年10月	43,065,570	32,819,630	22,101,090	3,851,620	17,409,800	20,935,150	4,816,960	15,399,840
北海道	3,055,860	1,258,240	1,836,830	568,570	1,200,270	1,219,030	689,670	498,460
青森県	462,140	110,650	335,330	34,760	160,380	263,270	75,890	174,960
岩手県	581,010	152,090	426,700	69,270	210,240	299,280	82,830	216,460
宮城県	768,290	185,150	561,850	111,750	203,060	441,490	73,410	358,790
秋田県	344,440	75,900	254,300	35,320	148,160	158,340	40,580	106,140
山形県	472,130	121,410	338,830	75,740	151,300	233,200	45,670	187,530
福島県	930,910	228,670	682,070	467,060	331,070	463,850	112,850	351,000
茨城県	457,820	98,320	318,590	96,370	62,400	361,450	65,980	296,190
栃木県	908,360	162,460	716,360	591,310	92,560	317,050	69,900	245,610
群馬県	765,370	115,630	641,990	571,270	70,900	458,620	228,100	44,730
埼玉県	1,914,690	82,410	250,080	51,410	18,960	303,290	63,450	220,920
千葉県	1,514,690	240,670	1,536,070	1,257,470	145,300	992,730	657,060	95,200
東京都	4,990,610	922,140	3,876,930	1,775,670	270,610	1,443,960	3,205,050	651,530
神奈川県	1,588,240	399,830	1,130,070	781,470	176,890	580,750	806,770	222,940
新潟県	848,150	252,330	571,320	404,340	134,900	260,040	443,820	311,270
富山県	376,280	71,300	280,750	167,880	120,230	201,230	29,940	160,520
石川県	794,760	106,140	644,670	486,480	67,160	389,550	308,270	38,980
福井県	289,410	53,110	221,860	136,570	32,530	103,720	152,840	118,140
山梨県	613,350	51,460	542,500	492,770	37,000	436,380	120,580	106,120
長野県	1,528,270	256,740	1,226,420	1,069,500	156,010	872,300	458,770	100,730
岐阜県	492,730	70,140	412,170	391,850	50,700	332,510	100,880	79,660
静岡県	1,624,430	300,270	1,269,120	957,790	157,140	758,550	666,640	143,130
愛知県	1,462,740	374,280	975,500	326,490	122,270	187,550	1,136,250	252,010
三重県	665,200	92,700	549,440	360,960	44,370	293,520	304,240	48,330
滋賀県	353,580	55,150	292,320	36,850	200,780	115,960	18,300	91,550
京都府	1,642,710	137,960	1,468,910	1,337,010	107,580	1,199,520	305,690	30,380
大阪府	2,822,590	387,780	2,356,590	1,288,580	148,640	1,108,980	1,534,010	239,140
兵庫県	1,170,220	289,680	852,800	588,360	156,830	406,400	581,860	132,860
奈良県	199,940	18,390	177,660	171,400	15,220	154,520	28,540	23,140
和歌山県	376,000	41,980	310,310	274,900	29,810	237,050	101,100	12,170
鳥取県	277,680	51,580	218,640	191,950	15,140	176,690	31,550	99,450
島根県	289,480	67,830	221,650	112,790	15,140	97,650	52,690	124,000
岡山県	458,660	102,310	342,880	129,850	35,070	91,630	328,810	67,240
広島県	860,570	168,090	669,510	232,510	52,810	179,700	628,060	115,280
山口県	404,150	91,140	286,030	154,510	36,330	117,720	249,640	54,810
徳島県	192,320	23,570	154,300	79,170	6,330	61,330	113,500	17,240
香川県	297,470	32,740	242,450	122,580	13,220	105,140	174,890	19,520
愛媛県	437,710	64,880	365,680	177,920	23,320	151,460	259,800	41,560
高知県	237,350	46,180	168,790	109,640	15,940	76,590	127,710	30,240
福岡県	1,619,270	485,220	1,126,400	335,950	107,600	222,280	1,283,310	377,630
佐賀県	250,060	42,320	205,740	116,090	17,490	98,600	133,970	24,830
長崎県	688,140	124,320	542,360	323,190	39,220	272,910	364,390	85,100
熊本県	651,960	134,730	499,310	260,460	51,960	204,110	391,500	82,770
大分県	590,030	74,400	490,690	361,690	36,360	309,590	228,340	38,040
宮崎県	344,740	90,940	235,850	105,850	28,380	77,450	228,020	61,110
鹿児島県	700,660	171,630	515,280	272,900	54,760	213,130	427,100	116,870
沖縄県	1,910,370	185,400	1,613,890	1,744,640	140,600	1,506,940	1,657,740	44,800
運輸局等(再掲) 3)								
北海道運輸局	3,055,860	1,258,240	1,836,830	568,570	1,200,270	1,219,030	689,670	498,460
東北運輸局	3,558,920	873,880	2,599,090	1,699,480	442,660	1,204,210	1,859,430	431,220
関東運輸局	11,593,140	2,072,920	9,012,530	5,583,750	844,560	4,474,680	5,999,350	1,228,200
北陸信越運輸局	2,547,460	686,510	2,723,160	2,128,200	399,440	1,642,120	1,412,090	287,080
中部運輸局	4,534,510	890,500	3,428,080	407,010	1,675,850	2,360,860	483,490	1,752,230
近畿運輸局	6,565,030	930,940	5,458,590	3,897,870	494,920	3,307,250	2,667,160	436,020
中国運輸局	2,290,550	480,870	1,738,710	771,250	159,300	605,890	1,519,310	321,570
四国運輸局	1,164,860	167,370	931,220	489,310	58,810	394,530	675,550	536,700
九州運輸局	4,844,870	1,123,560	3,615,620	1,776,110	335,760	1,398,080	3,056,640	786,340
沖縄総合事務局	1,910,370	185,400	1,613,890	1,744,640	140,600	1,506,940	1,657,740	44,800

1) 宿泊目的の割合不詳を含む。
 2) 居住地不詳を含む。
 3) 長野県は北陸信越運輸局、福井県は中部運輸局に含まれる。

第10表 施設所在地(47区分及び運搬局等)、宿泊施設タイプ(6区分)、居住地(2区分) 別延べ宿泊者数

(人泊)

施設所在地(47区分 及び運搬局等)	延べ 宿泊者数 (1,2)		旅館		リゾートホテル		ビジネスホテル		シティホテル		簡易宿所		会社・団体の宿泊所							
	県内 1)	県外 1)	2)	県内	県外	2)	県内	県外	2)	県内	県外	2)	県内	県外						
	延べ 宿泊者数 (1,2)	延べ 宿泊者数 (1,2)	延べ 宿泊者数 (1,2)	延べ 宿泊者数 (1,2)	延べ 宿泊者数 (1,2)	延べ 宿泊者数 (1,2)	延べ 宿泊者数 (1,2)	延べ 宿泊者数 (1,2)	延べ 宿泊者数 (1,2)	延べ 宿泊者数 (1,2)	延べ 宿泊者数 (1,2)	延べ 宿泊者数 (1,2)	延べ 宿泊者数 (1,2)	延べ 宿泊者数 (1,2)						
平成29年10月	43,065,570	8,670,200	32,819,930	1,919,850	6,293,810	6,209,700	842,220	5,072,690	18,448,570	3,833,840	13,995,730	7,057,170	1,087,200	5,827,000	2,189,510	795,370	1,270,820	613,750	192,200	389,940
北海道	1,258,240	1,698,730	741,830	327,460	340,710	348,170	122,070	224,000	1,931,380	604,650	565,940	693,830	153,620	540,210	59,210	67,820	25,660	12,850	10,630	2,210
青森県	110,650	426,330	130,160	20,320	108,770	39,070	6,720	32,350	244,000	161,250	8,970	6,700	8,970	41,660	6,900	13,670	1,780	1,780	550	550
岩手県	862,100	335,730	136,730	64,320	136,730	125,640	20,340	105,300	186,270	50,180	136,090	34,430	12,200	31,580	21,580	16,670	6,700	4,290	2,440	1,850
宮城県	768,290	185,150	222,320	25,510	130,220	71,970	18,010	53,970	333,980	47,260	277,700	82,790	13,770	66,930	33,430	21,580	6,270	6,740	5,020	1,720
秋田県	344,440	75,900	159,090	25,510	127,810	33,180	5,130	28,050	105,580	28,980	68,310	8,200	11,060	4,600	6,270	4,600	3,250	3,960	2,440	1,520
山形県	472,130	338,830	335,730	68,940	156,200	19,060	6,730	12,540	175,250	34,510	140,740	30,770	7,360	24,790	7,360	2,810	3,960	1,970	3,780	8,190
福島県	930,910	228,670	682,070	104,350	266,930	168,700	20,260	143,610	310,550	86,360	224,190	29,500	7,470	22,020	29,880	4,780	17,120	3,370	2,000	3,810
茨城県	457,820	318,590	79,710	17,040	336,380	133,960	4,430	9,530	309,970	64,200	241,660	44,410	5,860	38,530	6,400	4,780	1,620	3,370	2,000	3,810
栃木県	908,360	162,460	716,300	56,360	261,800	216,000	29,060	179,010	267,530	58,840	208,700	22,020	4,960	17,060	14,150	2,560	11,590	48,230	10,080	3,240
群馬県	765,370	115,630	340,130	54,630	340,130	124,800	12,270	112,540	202,280	41,410	160,860	18,330	4,130	14,810	10,420	2,720	10,420	3,720	470	570
埼玉県	354,700	82,410	250,980	7,620	14,910	13,930	5,420	8,510	258,330	51,420	187,910	14,680	12,100	30,800	14,680	7,920	7,920	27,060	7,000	570
千葉県	1,914,690	4,960,610	2,406,770	74,950	74,950	963,060	56,520	788,770	4,423,660	79,770	4,347,940	320,280	42,400	277,870	223,580	22,590	22,590	27,060	27,060	2,220
東京都	4,990,610	9,222,140	3,876,930	134,760	134,760	571,510	16,730	40,780	2,748,450	334,470	2,414,080	209,670	33,470	209,670	209,670	13,880	13,880	49,570	14,360	34,500
神奈川県	1,588,240	399,830	1,130,070	51,790	147,300	227,480	42,980	72,930	645,980	150,310	497,670	69,270	16,340	69,270	69,270	15,340	15,340	73,230	19,120	50,900
新潟県	848,150	252,330	571,320	116,970	198,870	89,730	15,920	65,930	358,710	96,010	252,020	54,700	16,730	37,970	14,550	8,970	6,960	8,670	1,830	6,840
富山県	376,280	71,300	284,750	31,760	116,970	89,730	2,860	23,060	177,540	30,070	147,470	36,080	2,720	33,350	3,410	8,970	1,760	1,760	3,000	3,000
石川県	794,760	106,140	644,670	44,630	168,560	42,220	4,040	31,160	380,330	43,330	322,890	95,070	2,820	91,460	7,550	29,790	4,760	4,760	8,100	8,100
福井県	289,410	53,110	221,860	123,160	88,970	123,160	1,930	19,100	140,140	14,400	96,580	16,010	2,880	9,300	5,160	3,810	3,810	7,230	1,940	5,990
岐阜県	613,350	51,460	542,500	15,230	219,830	160,870	6,150	140,140	318,580	65,880	15,170	10,020	7,200	9,300	68,530	11,030	53,520	7,930	1,940	5,990
長野県	1,528,270	256,740	1,226,420	549,250	437,730	316,960	29,080	275,530	421,070	91,230	318,580	65,880	15,170	50,720	19,530	13,620	97,470	55,580	5,600	46,340
岐阜県	613,350	51,460	542,500	15,230	219,830	160,870	6,150	140,140	318,580	65,880	15,170	10,020	7,200	9,300	68,530	11,030	53,520	7,930	1,940	5,990
岐阜県	1,528,270	256,740	1,226,420	549,250	437,730	316,960	29,080	275,530	421,070	91,230	318,580	65,880	15,170	50,720	19,530	13,620	97,470	55,580	5,600	46,340
岐阜県	613,350	51,460	542,500	15,230	219,830	160,870	6,150	140,140	318,580	65,880	15,170	10,020	7,200	9,300	68,530	11,030	53,520	7,930	1,940	5,990
岐阜県	1,528,270	256,740	1,226,420	549,250	437,730	316,960	29,080	275,530	421,070	91,230	318,580	65,880	15,170	50,720	19,530	13,620	97,470	55,580	5,600	46,340
岐阜県	613,350	51,460	542,500	15,230	219,830	160,870	6,150	140,140	318,580	65,880	15,170	10,020	7,200	9,300	68,530	11,030	53,520	7,930	1,940	5,990
岐阜県	1,528,270	256,740	1,226,420	549,250	437,730	316,960	29,080	275,530	421,070	91,230	318,580	65,880	15,170	50,720	19,530	13,620	97,470	55,580	5,600	46,340
岐阜県	613,350	51,460	542,500	15,230	219,830	160,870	6,150	140,140	318,580	65,880	15,170	10,020	7,200	9,300	68,530	11,030	53,520	7,930	1,940	5,990
岐阜県	1,528,270	256,740	1,226,420	549,250	437,730	316,960	29,080	275,530	421,070	91,230	318,580	65,880	15,170	50,720	19,530	13,620	97,470	55,580	5,600	46,340
岐阜県	613,350	51,460	542,500	15,230	219,830	160,870	6,150	140,140	318,580	65,880	15,170	10,020	7,200	9,300	68,530	11,030	53,520	7,930	1,940	5,990
岐阜県	1,528,270	256,740	1,226,420	549,250	437,730	316,960	29,080	275,530	421,070	91,230	318,580	65,880	15,170	50,720	19,530	13,620	97,470	55,580	5,600	46,340
岐阜県	613,350	51,460	542,500	15,230	219,830	160,870	6,150	140,140	318,580	65,880	15,170	10,020	7,200	9,300	68,530	11,030	53,520	7,930	1,940	5,990
岐阜県	1,528,270	256,740	1,226,420	549,250	437,730	316,960	29,080	275,530	421,070	91,230	318,580	65,880	15,170	50,720	19,530	13,620	97,470	55,580	5,600	46,340
岐阜県	613,350	51,460	542,500	15,230	219,830	160,870	6,150	140,140	318,580	65,880	15,170	10,020	7,200	9,300	68,530	11,030	53,520	7,930	1,940	5,990
岐阜県	1,528,270	256,740	1,226,420	549,250	437,730	316,960	29,080	275,530	421,070	91,230	318,580	65,880	15,170	50,720	19,530	13,620	97,470	55,580	5,600	46,340
岐阜県	613,350	51,460	542,500	15,230	219,830	160,870	6,150	140,140	318,580	65,880	15,170	10,020	7,200	9,300	68,530	11,030	53,520	7,930	1,940	5,990
岐阜県	1,528,270	256,740	1,226,420	549,250	437,730	316,960	29,080	275,530	421,070	91,230	318,580	65,880	15,170	50,720	19,530	13,620	97,470	55,580	5,600	46,340
岐阜県	613,350	51,460	542,500	15,230	219,830	160,870	6,150	140,140	318,580	65,880	15,170	10,020	7,200	9,300	68,530	11,030	53,520	7,930	1,940	5,990
岐阜県	1,528,270	256,740	1,226,420	549,250	437,730	316,960	29,080	275,530	421,070	91,230	318,580	65,880	15,170	50,720	19,530	13,620	97,470	55,580	5,600	46,340
岐阜県	613,350	51,460	542,500	15,230	219,830	160,870	6,150	140,140	318,580	65,880	15,170	10,020	7,200	9,300	68,530	11,030	53,520	7,930	1,940	5,990
岐阜県	1,528,270	256,740	1,226,420	549,250	437,730	316,960	29,080	275,530	421,070	91,230	318,580	65,880	15,170	50,720	19,530	13,620	97,470	55,580	5,600	46,340
岐阜県	613,350	51,460	542,500	15,230	219,830	160,870	6,150	140,140	318,580	65,880	15,170	10,020	7,200	9,300	68,530	11,030	53,520	7,930	1,940	5,990
岐阜県	1,528,270	256,740	1,226,420	549,250	437,730	316,960	29,080	275,530	421,070	91,230	318,580	65,880	15,170	50,720	19,530	13,620	97,470	55,580	5,600	46,340
岐阜県	613,350	51,460	542,500	15,230	219,830	160,870	6,150	140,140	318,580	65,880	15,170	10,020	7,200	9,300	68,530	11,030	53,520	7,930	1,940	5,990
岐阜県	1,528,270	256,740	1,226,420	549,250	437,730	316,960	29,080	275,530	421,070	91,230	318,580	65,880	15,170	50,720	19,530	13,620	97,470	55		

参考第1表 施設所在地(47区分及び運輸局等)、国籍(出身地) (21区分) 別外国人延べ宿泊者数
(従業者数10人以上の施設)

施設所在地(47区分 及び運輸局等)	国籍(出身地)(21区分)																					その他
	外国人延べ 宿泊者数 (1)	韓国	中国	香港	台湾	アメリカ	カナダ	イギリス	ドイツ	フランス	ロシア	シンガポール	タイ	マレーシア	インド	オーストラリア	インドネシア	ベトナム	フィリピン	イタリア	スペイン	
平成29年10月	6,704,830	1,037,570	1,537,850	500,210	1,051,710	450,760	72,170	134,730	92,850	99,720	27,170	130,090	235,750	78,320	35,220	162,480	64,330	45,690	65,280	83,530	63,460	670,650
北海道	571,190	102,250	125,050	61,940	152,850	12,560	1,850	1,700	830	2,500	2,510	24,450	29,500	19,110	400	4,330	3,710	850	2,320	180	130	23,150
青森県	44,710	3,330	7,610	3,940	21,990	2,620	7,610	1,500	1,590	2,600	*280	650	1,470	300	40	140	10	10	*360	*10	*40	1,140
岩手県	43,250	810	4,220	2,870	30,440	830	50	120	120	80	0	290	2,230	230	*40	160	80	250	110	20	30	1,440
宮城県	38,030	1,110	4,640	1,320	20,270	2,580	*360	430	250	150	100	270	2,230	110	30	630	*260	10	40	40	70	1,620
秋田県	19,770	840	1,080	1,070	12,360	710	70	70	80	70	10	180	900	60	10	120	50	10	70	10	*10	1,270
山形県	11,470	1,320	1,080	930	5,700	*50	20	60	570	70	20	180	620	*30	*10	60	40	40	70	120	*10	490
福島県	14,290	620	1,380	200	6,830	*970	20	*60	*220	*90	20	180	1,280	30	10	180	*160	*440	*120	*10	*140	1,380
茨城県	22,840	760	3,880	940	3,370	2,360	80	480	480	280	*380	*170	680	*360	*140	240	*100	*210	*820	*720	*720	5,800
栃木県	24,990	2,400	3,440	1,940	4,660	*2,760	*370	*570	540	*590	*30	*690	2,310	240	*730	*590	*300	*210	*100	*190	*390	1,940
群馬県	20,930	1,190	2,850	3,010	*8,100	1,020	220	200	160	130	110	120	770	70	*200	*250	*110	*30	*100	*250	*230	1,080
埼玉県	12,770	1,240	3,910	260	1,010	1,160	140	150	*380	140	70	120	590	290	340	130	160	80	*380	*110	*50	2,050
千葉県	324,670	24,690	110,170	9,920	43,340	25,720	2,300	3,100	1,590	1,390	1,570	5,410	22,010	4,810	2,040	8,640	3,530	4,830	5,450	1,170	730	31,900
東京都	1,696,210	127,380	372,060	181,390	144,590	26,420	57,560	34,710	38,440	12,450	12,450	44,000	64,520	18,410	13,660	59,430	26,320	13,530	25,130	21,980	26,770	263,410
神奈川県	219,110	127,380	372,060	181,390	144,590	26,420	57,560	34,710	38,440	12,450	12,450	44,000	64,520	18,410	13,660	59,430	26,320	13,530	25,130	21,980	26,770	263,410
新潟県	17,570	2,310	2,660	400	4,770	1,800	690	820	670	6,610	1,130	3,710	6,590	1,730	3,820	7,000	2,690	3,350	2,180	1,820	3,460	30,180
富山県	35,210	7,450	3,040	7,110	8,950	1,100	40	540	530	60	50	470	580	230	100	60	140	110	130	40	20	1,780
石川県	67,930	3,800	5,490	8,560	14,850	8,730	1,120	210	170	70	280	540	530	200	100	230	320	*200	*220	*410	170	3,480
福井県	5,880	410	1,770	1,280	1,770	370	730	*60	*120	110	280	1,270	260	550	100	290	600	*230	*260	1,760	1,420	8,850
山梨県	107,340	4,480	46,940	6,730	16,180	2,920	640	1,080	590	1,080	*200	1,900	10,790	1,610	*210	1,810	*1,870	*3,110	300	*130	*380	4,270
長野県	97,780	11,040	11,880	11,270	25,330	3,660	990	2,430	1,770	990	90	2,110	3,810	1,090	*410	2,890	1,560	90	*770	220	510	11,650
静岡県	85,240	6,350	10,660	9,640	13,320	5,980	1,080	3,540	2,470	2,500	*30	1,750	2,850	1,030	*640	4,260	640	1,030	1,80	1,780	3,920	12,410
岐阜県	133,240	8,820	79,630	2,180	10,190	4,240	*2,100	1,160	2,230	2,550	390	710	2,850	1,190	1,020	970	1,200	*1,080	260	*1,900	170	5,920
愛知県	241,160	16,660	97,340	16,220	27,670	9,470	4,080	2,350	2,430	1,930	650	2,430	9,290	1,640	1,260	3,170	2,030	5,370	2,610	890	890	25,410
三重県	30,610	*2,930	8,440	1,950	5,850	1,160	640	1,160	640	*770	90	*190	890	*620	*130	*630	*200	*160	*150	*300	*130	3,790
滋賀県	32,510	6,710	6,690	3,290	10,180	1,020	260	250	410	260	410	400	480	410	70	370	220	*180	*30	*60	30	1,020
京都府	472,550	29,330	101,290	14,710	49,990	56,190	8,260	21,000	14,430	16,750	2,190	6,770	6,620	4,830	3,160	25,820	3,140	640	2,540	11,430	14,030	71,230
大阪府	943,710	214,690	255,860	85,210	128,640	26,700	7,030	12,640	5,970	6,480	1,650	17,330	39,220	13,320	4,020	16,990	12,110	7,280	17,330	3,110	3,400	62,090
兵庫県	118,880	21,400	24,520	10,640	25,730	4,340	1,310	1,260	1,250	1,720	340	1,400	3,450	1,180	1,010	1,960	470	*130	450	740	450	14,460
奈良県	18,200	810	8,820	430	1,450	1,030	260	340	450	720	*60	*180	*770	60	10	540	10	*200	10	230	250	1,730
和歌山県	34,560	2,680	7,680	7,390	6,810	1,650	300	420	280	*560	*20	630	770	300	*20	850	*70	*200	10	110	*190	2,010
鳥取県	15,540	7,010	1,370	2,760	1,590	360	100	70	150	90	90	*90	*160	*10	0	0	*90	*20	*40	10	*40	*1,490
徳島県	4,560	680	680	690	670	280	280	250	130	230	*10	*30	10	0	0	0	0	0	0	0	20	870
高知県	98,120	5,340	4,950	4,170	12,360	1,440	360	630	630	1,660	300	200	680	300	*30	740	*60	*110	*220	*320	*400	3,120
岡山県	98,280	5,140	8,650	4,080	6,880	12,000	2,220	7,960	5,250	5,420	*400	1,400	1,310	*680	1,180	10,280	310	330	*450	1,820	2,730	17,140
広島県	8,370	3,110	830	280	1,070	810	60	130	60	50	200	50	*590	80	0	130	0	70	30	0	0	570
山口県	9,190	460	910	2,560	1,080	620	170	270	280	130	*160	160	70	*40	10	220	80	30	30	20	20	1,610
徳島県	43,240	6,460	6,680	5,690	12,520	910	220	250	350	300	*160	130	*60	70	0	*190	*10	*10	*100	50	20	2,360
愛媛県	9,770	840	1,450	1,570	830	450	60	180	60	180	20	30	140	*30	0	340	*10	*10	0	0	0	1,080
高知県	6,520	360	910	1,410	1,870	330	70	60	80	90	0	*60	0	0	0	0	0	0	0	0	0	340
福岡県	266,360	137,370	28,740	22,230	39,040	6,770	1,220	1,840	1,000	720	270	200	2,360	*1,080	280	1,360	580	*630	1,340	430	220	12,340
佐賀県	32,490	17,680	3,460	580	8,760	320	40	40	*60	130	*10	200	320	450	10	110	10	*40	*20	110	*20	350
長崎県	53,980	21,630	4,650	2,040	8,790	4,160	610	560	1,120	390	20	1,280	700	150	130	1,190	140	100	400	60	40	6,060
熊本県	70,990	27,160	7,610	6,160	21,740	960	500	280	430	300	*20	1,080	630	220	300	400	*160	*30	90	300	*80	3,270
大分県	93,080	53,620	6,650	13,820	6,770	2,590	290	280	280	250	40	720	1,610	380	*40	350	230	*130	130	60	40	4,060
宮崎県	27,460	12,650	1,260	5,300	600	50	110	60	50	110	0	350	40	40	*10	70	0	*80	0	30	*100	560
鹿児島県	62,960	10,450	10,500	17,450	14,080	1,260	500	460	550	30	940	590	6,590	380	*10	380	*180	*80	*170	*300	*130	4,400
沖縄県	357,310	106,680	77,380	46,640	82,950	11,040	1,700	1,380	1,130	1,220	940	1,820	4,550	610	230	1,460	150	60	210	*740	140	13,590
運輸局等(乗船) (2)	571,190	102,250	125,050	61,940	152,850	12,560	1,850	1,700	830	2,500	2,510	24,450	29,500	19,110	400	4,330	3,710	850	2,320	180	130	23,150
北陸運輸局	171,530	8,040	13,630	10,330	47,950	8,280	1,850	1,700	1,010	1,010	700	24,450	29,500	19,110	400	4,330	3,710	850	2,320	180	130	23,150
北陸運輸局	2,438,870	176,040	69,790	110,230	236,070	260,280	34,750	70,970	45,140	49,080	15,940	56,270	109,240	27,520	20,950	74,080	35,170</					

参考第2表 施設所在地(47区分及び運輸局等)、居住地(47区分及び運輸局等)別延べ宿泊者数
(従業者数100以上の施設)

(人泊)

施設所在地(47区分 及び運輸局等)	居住地(47区分)③																			
	北海道	青森県	岩手県	宮城県	秋田県	山形県	福島県	茨城県	栃木県	群馬県	埼玉県	千葉県	東京都	神奈川県	新潟県	富山県	石川県	福井県	山梨県	長野県
平成29年10月	7,830,149	33,002	35,287	117,778	34,003	42,413	73,756	86,092	76,065	62,214	218,848	213,728	1,201,596	347,997	101,073	38,505	49,109	38,445	29,043	79,932
北海道	592,398	1,157	924	3,454	773	890	1,271	2,790	2,402	1,168	10,909	9,779	70,867	16,263	1,825	593	1,793	432	877	1,273
青森県	70,225	8,965	1,604	2,284	1,003	336	883	595	368	293	1,863	1,872	14,353	2,617	536	104	261	84	96	286
岩手県	59,797	1,547	11,387	2,088	2,088	604	712	511	277	1,129	1,169	1,872	7,884	690	70	231	231	76	182	26
宮城県	153,364	2,907	3,711	38,273	3,411	4,279	4,860	3,303	2,198	1,353	6,088	4,697	20,414	5,778	2,934	425	696	186	336	704
秋田県	25,373	382	423	7,129	3,423	2,621	2,811	1,891	819	547	547	422	6,341	682	228	64	60	27	163	63
山形県	64,468	476	772	5,985	2,236	14,230	1,688	812	568	633	1,970	2,369	9,862	2,471	4,161	199	184	63	112	499
福島県	138,029	751	1,456	7,220	718	1,553	20,569	6,841	4,109	2,292	10,720	10,962	32,278	11,569	3,586	231	227	96	566	1,364
茨城県	35,444	189	33	854	51	112	756	873	873	589	2,200	1,711	3,933	1,335	277	34	32	18	314	162
栃木県	97,026	297	364	2,009	231	1,301	3,174	5,273	14,067	2,087	12,204	9,460	20,854	5,963	760	365	365	86	458	1,073
群馬県	87,833	849	147	4,334	5,217	4,334	3,273	3,273	2,690	8,122	10,723	6,144	20,188	6,225	3,148	671	769	419	721	1,579
埼玉県	30,861	619	138	120	152	196	305	347	312	402	837	700	3,828	1,231	519	132	123	50	193	404
千葉県	816,867	25,900	4,168	14,648	3,529	4,280	7,981	8,943	9,567	7,834	23,323	44,870	99,049	35,216	11,214	4,819	5,149	3,462	3,971	12,158
東京都	1,301,850	25,324	4,549	8,467	3,650	5,252	5,385	5,416	4,700	3,771	12,189	12,454	259,220	18,950	9,510	4,461	4,475	2,711	3,407	9,620
神奈川県	316,262	6,773	641	836	823	986	2,244	3,689	5,545	4,314	10,000	9,678	56,924	62,701	2,303	1,024	1,773	846	1,316	2,685
新潟県	133,124	565	81	1,391	622	1,230	2,310	1,874	1,740	5,553	9,638	5,302	30,830	7,204	33,863	1,117	866	289	802	1,853
富山県	37,268	324	131	129	276	216	264	403	338	416	1,044	753	6,651	1,824	859	4,108	853	284	192	2,024
石川県	119,984	1,494	251	1,051	168	486	608	794	1,016	974	3,385	2,377	18,108	4,144	1,586	4,377	12,448	2,019	534	2,127
福井県	29,241	151	39	76	53	62	62	141	86	134	309	295	4,638	459	531	980	654	8,901	183	485
山梨県	71,641	820	22	185	25	110	185	1,638	889	598	3,542	5,053	14,703	4,875	775	409	114	156	4,309	672
長野県	154,189	368	104	199	328	155	276	495	1,027	1,618	8,746	4,407	36,253	8,994	2,305	1,578	1,234	608	1,573	21,322
岐阜県	78,466	917	104	383	308	133	306	336	391	742	1,690	1,120	6,502	2,988	960	1,081	853	524	419	842
静岡県	192,003	1,663	167	136	482	76	156	270	2,081	1,405	1,835	8,234	7,440	42,945	21,927	762	470	857	795	1,420
愛知県	136,726	1,099	122	148	405	200	182	291	380	395	2,415	1,865	19,930	4,409	253	516	573	578	562	2,504
三重県	89,073	707	164	367	119	222	688	1,124	684	684	2,014	1,625	9,223	3,154	699	381	363	369	887	1,289
滋賀県	105,837	647	45	179	838	151	2,651	505	195	245	2,047	1,886	11,503	3,170	898	905	898	692	328	1,087
京都府	327,532	14,237	2,166	729	3,273	2,387	2,720	2,778	4,969	7,833	8,528	50,303	15,443	4,583	1,635	1,757	1,157	1,157	915	2,033
大阪府	647,627	20,948	1,529	4,058	2,798	1,322	3,718	4,139	4,246	4,969	14,063	14,063	71,963	21,593	2,803	2,914	4,816	5,294	1,181	2,486
兵庫県	244,278	2,510	196	174	987	120	173	471	1,360	536	3,600	3,472	23,998	5,678	493	819	1,244	1,504	301	1,177
奈良県	29,408	1,809	26	135	243	49	490	240	106	106	515	1,033	992	1,726	578	162	207	96	67	225
和歌山県	90,582	936	108	218	974	56	154	424	207	162	1,146	2,168	6,993	1,895	324	246	369	405	357	488
鳥取県	17,135	398	112	107	126	107	131	112	112	125	175	174	3,148	210	189	124	151	114	114	313
島根県	17,722	342	32	126	45	69	46	565	123	234	250	416	2,345	588	120	120	69	54	69	96
岡山県	41,454	770	49	51	272	35	85	244	162	260	719	943	4,362	1,495	118	82	103	77	64	146
広島県	139,974	3,309	194	238	772	588	2,299	1,247	3,066	853	3,730	4,490	23,190	7,563	1,150	353	549	614	315	769
山口県	43,319	585	13	78	88	37	16	53	285	152	127	806	754	5,077	93	168	116	61	68	110
徳島県	28,103	365	15	48	355	26	116	100	81	101	377	396	2,981	674	80	73	43	51	42	245
香川県	54,076	518	72	141	479	36	92	325	156	149	1,609	784	3,385	1,158	408	192	185	206	148	546
愛媛県	60,089	1,268	120	400	985	449	221	564	299	472	952	1,867	6,553	2,609	382	261	309	464	176	412
高知県	41,144	524	72	20	381	51	50	124	95	91	1,285	487	9,546	1,566	27	93	21	69	93	128
福岡県	184,228	1,572	107	1,149	105	149	297	529	598	439	2,596	3,037	26,169	5,161	304	214	883	849	217	460
佐賀県	26,997	1,174	8	85	4	27	7	97	57	59	375	286	4,051	361	20	39	51	10	17	54
長崎県	100,484	1,025	161	655	68	85	188	607	422	179	1,050	2,156	9,376	3,427	959	238	341	1,230	109	244
熊本県	59,572	183	19	96	44	9	11	25	364	37	382	2,264	729	32	47	30	389	25	58	58
大分県	110,870	426	60	140	24	17	163	321	178	126	931	1,222	4,439	1,718	108	112	173	136	85	115
宮崎県	47,086	347	6	1,465	11	21	4	66	41	48	165	444	3,450	411	89	10	26	10	10	73
鹿児島県	116,588	1,119	191	50	508	165	193	454	207	239	1,892	2,445	11,595	2,596	248	155	213	200	162	277
沖縄県	468,532	11,496	662	3,644	469	540	1,935	10,861	6,789	3,720	15,856	17,570	93,454	34,617	2,288	988	1,582	1,641	1,347	3,223
運輸局等(再掲)②																				
北海道運輸局	592,398	1,157	924	3,454	773	890	1,271	2,790	2,402	1,168	10,909	9,779	70,867	16,263	1,825	593	1,793	432	877	1,273
東北運輸局	511,256	7,608	15,413	60,224	16,585	21,264	28,993	12,251	7,603	4,819	22,357	21,451	91,312	24,828	11,914	1,093	1,679	467	1,213	3,208
関東運輸局	2,753,784	60,771	10,048	28,830	8,608	12,779	21,562	36,787	38,643	27,717	82,860	90,070	478,699	136,496	29,323	12,310	12,800	7,748	14,689	28,353
北陸信越運輸局	444,565	2,751	567	761	3,046	2,209	3,677	4,691	4,121	8,561	22,813	12,839	91,842	22,166	38,613	11,180	15,401	3,200	3,101	26,326
中部運輸局	525,509	4,537	598	501	1,612	578	755	1,228	3,626	3,767	14,662	12,345	83,238	32,637	3,205	3,428	3,300	11,278	2,953	6,007
近畿運輸局	1,445,264	41,087	2,360	9,266	4,256	2,599	10,757	9,055	8,010	9,102	32,057	30,109	170,403	49,505	9,585	6,681	9,291	9,148	3,149	7,496
中国運輸局	259,604	5,404	599	1,456	792	485	2,614	2,453	3,708	1,420	5,720	6,777	38,122	11,075	1,670	7				

参考第2表 施設所在地(47区分及び運輸局等)、居住地(47区分及び運輸局等) 別延べ宿泊者数
(従業員数100人以上の施設)

(人泊)

施設所在地(47区分及び運輸局等)	岐阜県	静岡県	愛知県	三重県	滋賀県	京都府	大阪府	兵庫県	奈良県	和歌山県	鳥取県	島根県	岡山県	広島県	山口県	徳島県	香川県	愛媛県	高知県	福岡県	佐賀県
平成29年10月	61,698	125,029	315,538	61,194	50,545	87,408	426,428	178,618	42,952	32,826	15,228	20,472	51,516	114,980	38,894	20,373	36,653	42,902	20,177	220,902	24,167
北海道	1,707	4,840	16,439	1,754	2,115	3,110	24,655	8,718	1,478	830	286	275	4,322	5,874	1,431	1,198	6,389	1,151	1,160	8,077	405
青森県	245	723	2,464	219	151	349	2,497	884	169	62	63	15	636	575	107	83	68	258	199	612	23
岩手県	71	754	1,572	301	38	108	3,321	271	47	8	8	8	798	361	50	33	451	56	53	764	12
宮城県	290	1,124	2,807	353	211	565	3,579	1,583	30	127	30	60	416	136	112	136	229	200	98	2,426	107
秋田県	145	116	392	40	50	105	1,182	76	76	17	23	103	118	118	41	13	52	14	28	233	33
山形県	223	356	1,301	94	57	298	917	289	105	105	32	12	105	78	62	29	50	106	32	219	24
福島県	168	1,265	2,586	173	74	278	2,473	393	203	29	51	18	805	451	66	55	213	98	17	1,157	43
茨城県	46	208	378	78	40	110	412	192	42	11	11	6	89	116	17	37	9	16	23	197	23
栃木県	299	1,608	1,933	281	163	260	1,144	699	64	54	26	35	281	133	89	44	111	44	34	1,531	12
群馬県	504	1,365	1,996	448	504	500	1,143	409	143	43	4	23	212	207	33	67	68	68	50	343	5
埼玉県	181	343	566	77	146	260	939	434	62	77	37	30	102	183	63	50	62	67	50	418	117
千葉県	8,142	20,471	41,249	7,517	6,401	9,090	39,032	17,591	5,503	5,767	1,805	2,336	5,786	16,375	3,679	2,616	2,710	4,451	1,796	14,128	2,210
東京都	4,172	13,208	24,314	5,536	3,152	9,251	38,224	19,538	3,502	2,203	1,854	3,025	5,088	15,254	3,253	2,911	4,206	4,528	2,788	20,767	2,684
神奈川県	1,422	5,940	8,033	1,500	1,042	2,633	9,428	4,312	1,025	421	305	297	1,351	2,458	920	451	592	1,962	434	3,773	579
新潟県	356	1,349	3,816	222	199	492	2,226	557	151	45	54	50	281	588	100	81	33	1,288	41	1,000	41
富山県	499	542	1,222	309	468	472	1,551	533	224	89	53	158	373	230	108	32	249	102	39	774	40
石川県	1,768	946	5,039	751	1,501	2,222	4,325	2,007	957	229	59	84	410	744	466	86	212	221	137	2,024	145
福井県	859	422	2,703	473	399	791	2,854	697	145	76	21	71	136	225	57	20	12	38	21	233	95
山梨県	476	2,009	2,590	321	175	317	1,231	441	700	36	7	39	76	200	31	26	38	45	52	204	7
長野県	2,510	4,267	11,218	1,208	753	1,191	3,483	1,571	647	305	14	102	314	351	87	102	173	112	73	765	47
岐阜県	8,683	2,032	10,187	1,394	805	1,502	4,252	2,349	580	572	139	90	398	572	153	83	218	173	117	603	78
静岡県	3,714	27,382	17,402	2,107	1,210	1,676	7,106	2,469	863	156	91	117	514	514	117	73	148	109	95	798	58
愛知県	2,294	2,456	33,180	1,626	590	1,147	4,938	1,613	448	203	145	154	365	566	217	178	251	367	86	1,016	289
三重県	1,377	1,796	12,615	10,797	1,346	3,513	14,217	3,064	2,229	774	189	126	652	1,198	399	163	375	1,982	56	1,054	227
滋賀県	1,285	1,708	6,981	1,125	12,418	4,577	14,424	4,736	1,376	565	328	313	742	1,519	254	1,066	1,120	660	174	1,357	88
京都府	1,637	4,746	8,377	2,502	1,144	11,643	7,596	4,941	862	915	650	650	1,876	1,876	1,406	587	982	1,040	1,040	6,676	732
大阪府	4,186	6,291	20,033	4,221	2,867	5,001	78,960	11,145	2,893	3,377	3,192	3,566	4,418	9,267	2,812	1,964	2,931	6,433	3,117	13,497	1,231
兵庫県	1,767	1,688	10,160	2,758	3,503	7,139	45,396	46,938	3,549	1,726	1,265	946	3,159	6,381	1,011	1,490	1,891	1,792	825	3,518	361
奈良県	273	679	1,320	191	143	324	1,161	764	216	146	69	70	607	501	191	297	79	126	125	649	79
和歌山県	910	755	4,310	1,828	1,808	3,223	21,624	5,490	2,812	10,189	224	160	910	733	194	426	616	481	180	1,740	41
鳥取県	130	380	1,117	133	134	162	1,584	584	123	83	999	584	765	925	160	104	124	99	94	1,089	103
島根県	152	338	972	198	171	398	1,052	729	1,098	74	270	2,583	575	908	235	82	216	123	531	37	37
岡山県	166	360	1,258	166	278	720	2,446	1,937	424	99	308	342	3,923	2,207	354	206	442	529	194	756	74
広島県	594	1,261	5,081	588	611	1,267	5,833	3,091	803	325	603	1,602	1,346	13,840	1,304	503	568	1,234	513	3,456	669
山口県	178	279	1,200	197	278	489	2,432	1,649	277	161	239	508	1,222	5,497	7,353	304	395	79	4742	688	
徳島県	139	231	730	89	218	469	2,568	1,330	281	102	75	32	384	421	70	2,506	433	419	162	496	44
香川県	342	553	1,737	542	766	750	3,846	1,853	444	274	234	193	534	1,570	411	488	5,272	729	346	811	74
愛媛県	893	1,348	4,248	525	817	1,392	5,490	2,185	599	154	139	296	1,225	2,272	1,183	440	978	7,298	440	2,481	598
高知県	139	339	880	101	118	438	3,340	1,246	176	86	70	234	1,387	859	135	229	1,356	1,156	4,204	776	49
福岡県	449	1,250	3,803	715	343	1,338	4,889	2,343	635	160	170	293	796	2,498	1,766	231	557	754	225	31,617	1,186
佐賀県	744	89	2,696	75	27	94	636	200	62	62	9	20	67	612	178	25	84	21	3,075	2,499	
長崎県	2,927	1,046	7,765	3,520	377	624	3,830	2,157	335	260	95	240	335	430	1,555	83	143	269	57	17,874	2,949
熊本県	61	193	549	64	113	449	1,307	459	55	30	6	27	177	311	557	34	42	70	18	11,436	732
大分県	247	279	939	231	254	580	2,418	1,089	326	167	90	273	499	2,893	4,143	114	200	2,074	260	23,030	2,199
宮崎県	20	64	410	49	26	147	1,260	65	108	65	3	20	31	99	69	8	34	10	13	2,720	367
鹿児島県	499	932	4,295	622	387	1,703	8,112	1,883	594	194	112	131	2,007	924	179	182	342	342	394	11,494	1,204
沖縄県	3,809	4,748	19,652	3,175	2,158	4,572	31,095	10,747	2,625	1,461	556	570	2,771	6,179	1,328	659	1,225	1,591	300	13,747	859
運輸局等(再掲)2)	1,707	4,840	16,439	1,754	2,115	3,110	24,655	8,718	1,478	830	286	275	4,322	5,874	1,431	1,198	6,389	1,151	1,160	8,077	405
北海道運輸局	1,142	4,338	11,122	1,180	581	1,703	13,969	3,798	1,016	313	185	136	2,676	2,436	438	349	1,077	732	427	5,411	242
東北運輸局	15,242	45,152	81,059	15,758	11,619	22,189	91,553	43,616	11,041	8,602	4,045	5,791	12,985	34,926	8,085	6,202	7,796	11,181	5,227	41,361	5,637
関東運輸局	5,133	7,154	22,718	2,490	2,921	4,377	11,585	4,668	1,979	668	180	394	1,378	1,923	761	274	655	282	4,851	282	2,733
北陸信越運輸局	16,927	33,988	76,087	16,397	4,350	8,629	32,967	10,192	4,265	1,781	585	477	1,843	3,235	943	517	1,004	969	375	3,634	747
中部運輸局	10,058	18,867	51,181	12,625	21,883	31,907	169,161	74,014	14,208	16,918	5,969	5,705	11,712	21,933	5,868	5,830	7,619	11,084	5,461	27,437	2,532
近畿運輸局	1,220	2,618	9,228	1,282	1,472	2,937	13,347	7,990	2,725	742	2,419	5,365	7,831	23,377	9,406	1,007					

参考第2表 施設所在地(47区分及び運輸局等)、居住地(47区分及び運輸局等) 別延べ宿泊者数
(従業員数100人以上の施設)

(人泊)

施設所在地(47区分 及び運輸局等)	運輸局等(10区分) ^{2),3)}														沖繩総合 事務局		
	長崎県	熊本県	大分県	宮崎県	鹿児島県	沖縄県	国外	北海道 運輸局	東北 運輸局	関東 運輸局	北陸信越 運輸局	中部 運輸局	近畿 運輸局	中国 運輸局		四国 運輸局	九州 運輸局
平成29年10月	35,101	49,575	37,468	39,485	54,106	46,043	1,963,998	275,941	336,239	2,235,583	268,619	601,904	818,777	241,090	120,105	460,804	46,043
北海道	446	986	445	527	697	1,362	166,617	133,766	8,469	115,055	5,484	25,172	40,906	12,188	9,898	11,583	1,362
青森県	462	77	23	98	324	561	17,969	1,545	15,075	22,057	1,197	3,735	4,112	1,396	608	1,619	561
岩手県	40	26	120	23	266	119	12,246	1,547	21,800	12,886	952	2,726	4,020	1,219	593	1,251	119
宮城県	229	196	90	185	124	171	11,551	2,907	57,340	44,167	4,759	4,760	6,481	1,284	677	3,357	171
秋田県	25	94	61	11	40	80	2,646	382	10,121	8,410	535	703	1,600	292	107	497	80
山形県	109	38	60	31	32	46	2,288	476	25,471	18,797	5,043	2,037	1,717	217	217	513	46
福島県	86	48	33	52	34	79	5,267	751	32,077	79,337	5,408	4,288	3,450	1,391	383	1,453	79
茨城県	13	37	50	18	28	39	4,548	189	1,352	18,519	505	728	807	235	85	366	39
栃木県	64	64	15	19	54	23	1,447	297	7,455	71,066	3,775	4,207	2,384	249	249	1,759	23
群馬県	31	56	12	51	47	33	5,899	849	3,037	58,030	6,167	4,732	2,496	479	237	545	33
埼玉県	159	204	70	46	81	98	3,914	619	1,386	15,692	1,178	1,217	1,918	415	229	1,095	98
千葉県	2,722	4,472	3,237	3,301	3,697	6,657	155,208	25,900	38,810	292,773	33,340	80,841	83,384	29,981	11,573	33,767	6,657
東京都	3,110	5,307	3,671	3,002	4,305	6,327	622,920	25,324	30,700	320,107	28,066	49,941	75,870	28,474	14,433	42,846	6,327
神奈川県	644	1,334	709	509	808	879	68,860	6,773	7,656	154,167	7,785	17,741	18,861	5,331	3,439	8,356	879
新潟県	60	82	37	7	265	144	6,084	565	5,797	62,943	37,699	6,032	3,670	1,083	197	1,780	144
富山県	7	27	41	64	96	197	7,217	324	1,056	11,621	6,844	4,279	3,337	922	422	1,049	197
石川県	98	200	78	168	150	438	15,705	1,494	2,834	31,332	20,538	10,573	11,241	1,763	656	2,863	438
福井県	17	43	7	33	9	17	331	151	333	6,245	2,650	13,358	4,962	510	91	437	17
山梨県	13	28	10	56	39	67	7,615	820	556	35,607	1,970	5,552	2,900	353	161	408	67
長野県	76	110	107	86	480	232	22,487	368	1,557	64,238	26,439	19,811	7,950	868	452	1,671	232
岐阜県	74	221	32	146	43	303	21,297	917	1,055	13,888	3,736	22,820	10,060	1,512	591	1,197	303
静岡県	99	97	191	59	83	117	20,935	1,663	1,287	87,287	4,593	51,300	13,480	1,050	425	1,315	117
愛知県	133	250	183	159	312	197	29,940	1,099	1,348	30,328	2,631	40,134	8,939	1,447	882	2,342	197
三重県	177	609	111	111	136	56	5,011	707	1,249	18,085	2,330	27,065	25,143	2,564	876	2,425	56
滋賀県	117	198	113	119	125	198	19,278	647	3,961	19,879	3,394	11,791	38,096	3,156	3,020	2,117	198
京都府	1,167	2,245	1,173	769	1,054	860	228,862	14,237	8,668	92,907	10,008	18,419	27,101	8,355	4,201	13,816	860
大阪府	2,132	3,499	1,982	2,444	3,042	4,318	228,840	20,948	14,422	136,552	13,019	40,025	104,243	23,255	14,445	27,827	4,318
兵庫県	368	688	476	313	659	500	37,602	2,510	2,121	39,378	3,733	17,877	108,251	12,762	5,998	6,383	500
奈良県	127	92	70	60	70	73	4,003	1,809	1,004	10,322	1,172	2,589	5,254	1,438	627	1,147	73
和歌山県	86	389	106	111	113	391	13,977	936	1,635	12,352	1,427	8,208	45,146	2,221	1,703	2,586	391
鳥取県	65	73	62	60	12	73	54	398	762	4,263	777	1,471	2,670	3,179	421	1,464	54
島根県	57	99	55	50	29	28	817	342	549	4,451	356	1,714	3,423	4,571	623	848	28
岡山県	149	207	161	111	94	170	7,049	770	557	8,249	449	2,027	5,904	7,134	1,371	1,552	170
広島県	436	509	420	588	374	35,990	3,309	3,309	4,299	44,454	2,821	8,138	11,930	18,695	2,818	6,704	374
山口県	795	671	709	233	384	252	2,090	585	285	8,488	487	1,915	5,286	14,819	890	8,222	252
徳島県	42	56	68	110	77	143	1,075	365	596	4,752	441	1,240	4,968	982	3,520	893	143
香川県	73	260	104	119	141	178	4,944	518	941	7,714	1,331	3,380	7,933	2,942	6,835	1,582	178
愛媛県	565	864	538	455	330	406	1,487	1,268	2,739	13,287	1,364	7,478	10,637	5,115	9,156	5,831	406
高知県	79	64	58	38	47	101	2,268	524	625	13,287	269	1,528	5,404	2,685	6,945	1,111	101
福岡県	3,163	2,046	1,917	1,672	2,463	1,372	67,863	1,572	1,931	38,746	1,861	7,066	9,708	5,523	1,767	44,064	1,372
佐賀県	943	357	440	196	307	197	6,484	1,174	139	5,303	164	3,614	1,038	886	181	7,817	197
長崎県	9,281	5,876	4,550	811	1,552	498	9,293	1,025	1,247	17,326	1,782	16,488	7,583	3,518	552	39,893	498
熊本県	780	5,121	1,011	1,040	2,811	656	21,368	183	204	3,981	167	1,256	2,413	1,078	164	22,931	656
大分県	2,905	4,548	13,616	3,788	1,694	703	30,420	426	453	9,020	508	1,882	4,834	7,898	2,648	51,780	703
宮崎県	216	1,045	606	12,118	1,528	80	7,296	347	1,523	4,635	198	553	1,736	222	67	18,600	80
鹿児島県	1,349	3,296	1,131	4,485	23,147	1,236	23,195	1,119	1,290	18,890	886	6,548	12,873	3,642	803	46,106	1,236
沖縄県	1,312	2,649	1,569	1,211	1,689	15,013	90,604	11,496	8,467	184,244	8,081	33,025	52,658	11,404	3,869	23,036	15,013
運輸局等(再掲) ²⁾	446	986	445	527	697	1,362	166,617	133,766	8,469	115,055	5,484	25,172	40,906	12,188	9,898	11,583	1,362
北海道運輸局	951	479	387	400	820	1,056	51,967	7,008	161,884	185,654	17,894	18,249	21,380	5,871	2,585	8,690	1,056
東北運輸局	6,756	11,502	7,825	7,002	9,059	14,123	870,211	60,771	90,952	905,961	82,786	164,959	188,620	65,832	30,406	89,142	14,123
北陸信越運輸局	241	419	263	325	991	1,011	51,493	2,751	11,244	170,134	15,940	40,695	26,198	4,636	1,727	7,363	1,011
中部運輸局	500	1,220	524	508	583	690	77,514	4,537	5,272	155,833	15,940	154,677	7,083	2,865	7,716	6,900	500
近畿運輸局	3,997	7,111	3,920	3,816	5,063	6,340	432,562	41,087	31,811	311,390	33,053	98,879	328,091	51,187	29,994	53,876	6,340
中国運輸局	1,502	1,676	1,496	864	1,107	878	47,337	5,404	6,452	69,905	4,890	15,265	29,213	48,398	6,123	18,790	878
四国運輸局	759	1,244	768	722	595	828	9,774	2,675	4,901	39,906	3,405	13,626	28,942	11,724	26,456	9,417	828
九州運輸局	18,637	22,289	20,271	24,110	33,502	4,742	165,919	5,846	6,787	97,900	5,566	37,357	40,185	22,762	6,182	231,191	4,742
沖繩総合事務局	1,312	2,649	1,569	1,211	1,689	15,013	90,604	11,496	8,467	184,244	8,081	33,025	52,658	11,404	3,869	23,036	15,013

1) 居住地域不詳を含む。
2) 長野県は北陸信越運輸局、福井県は中部運輸局に含まれる。
3) 宿泊目的割合不詳を含む。

参考第3表 施設所在地(47区分及び運輸局等)、居住地(47区分及び運輸局等) 別延べ宿泊者数<観光目的の宿泊者が50%以上の施設>
(従業員数100人以上の施設)

(人泊)

施設所在地(47区分 及び運輸局等)	居住地(47区分)																	長野県			
	北海道	青森県	岩手県	宮城県	秋田県	山形県	福島県	茨城県	栃木県	群馬県	埼玉県	千葉県	東京都	神奈川県	新潟県	富山県	石川県		福井県	山梨県	
平成29年10月	5,767,054	217,188	22,396	27,397	93,009	22,384	31,502	59,751	69,148	60,212	51,896	170,619	162,141	824,852	254,797	75,295	29,547	38,320	30,541	22,919	59,120
北海道	524,888	110,819	849	699	2,785	537	660	901	2,235	1,406	1,000	9,060	8,105	58,151	13,553	1,160	429	345	574	880	980
青森県	59,810	1,256	5,503	1,483	796	796	249	792	469	296	236	1,536	1,555	12,859	2,145	492	95	53	86	56	263
岩手県	53,442	1,337	10,540	4,190	1,922	517	599	599	345	127	98	663	6,797	1,316	429	54	212	14	55	137	137
宮城県	124,407	1,607	1,948	2,906	34,133	2,647	3,834	4,191	3,019	1,938	1,154	4,995	3,525	14,651	4,108	2,580	541	102	253	556	556
秋田県	9,910	115	301	308	3,290	182	182	195	114	43	35	224	1,365	4,025	148	57	45	2	9	122	122
山形県	34,529	127	207	404	3,271	1,755	10,553	1,093	582	410	502	913	848	5,328	759	3,720	131	30	73	298	298
福島県	123,842	562	415	1,116	6,049	585	1,376	16,722	6,679	3,904	2,168	10,229	10,516	28,401	10,748	3,443	212	72	542	1,301	1,301
茨城県	13,546	29	21	88	4	81	81	719	4,012	728	487	1,720	1,856	526	188	3	2	2	274	81	81
栃木県	85,341	259	355	268	1,946	194	1,283	3,128	5,906	11,013	7,002	11,777	10,355	18,103	5,771	359	71	7	429	1,045	1,045
群馬県	84,554	827	81	125	656	139	531	1,381	3,194	2,663	7,882	10,558	6,004	18,282	6,074	3,055	657	418	683	1,501	1,501
埼玉県	5,538	126	4	7	48	8	25	31	42	43	75	1,277	100	562	205	11	10	10	19	41	41
千葉県	606,864	23,420	2,960	2,880	12,381	2,361	3,053	6,483	9,952	8,072	6,345	20,024	30,750	69,025	28,262	9,638	3,672	2,301	2,721	10,488	10,488
東京都	786,131	13,246	2,596	1,957	4,993	1,913	2,842	3,133	2,802	2,815	2,051	7,058	6,925	128,399	9,490	6,023	2,838	2,230	2,100	6,597	6,597
神奈川県	220,370	4,687	391	565	1,419	736	838	1,787	2,812	4,319	3,195	8,057	44,332	37,896	710	1,583	1,394	576	1,014	1,987	1,987
新潟県	86,441	83	8	62	717	206	838	1,698	1,413	1,348	4,824	7,015	3,589	21,625	4,410	20,357	801	50	562	1,038	1,038
富山県	17,686	186	6	61	140	36	171	218	338	244	304	711	411	1,617	1,143	645	2,323	205	135	782	782
石川県	105,878	1,362	231	255	959	140	476	554	734	948	892	2,982	2,049	13,852	3,609	1,495	4,331	11,904	514	2,057	2,057
福井県	27,060	124	36	36	68	47	54	57	127	72	132	749	406	4,930	1,560	60	120	59	376	581	581
山梨県	70,541	820	29	22	185	25	110	185	1,638	889	598	3,434	4,837	14,270	4,767	775	409	114	156	4,277	4,277
長野県	121,990	97	48	149	154	57	184	374	1,316	764	1,199	7,264	3,321	31,425	6,912	1,602	1,366	968	525	1,053	1,053
岐阜県	75,202	901	101	92	276	128	130	302	332	388	736	1,629	1,081	6,275	2,580	937	1,040	831	503	415	826
静岡県	145,792	547	106	234	43	43	51	225	1,822	1,197	1,628	6,866	6,217	36,466	19,791	557	272	442	457	1,986	1,986
愛知県	42,252	145	23	24	70	15	15	137	77	117	107	749	406	4,930	1,560	60	120	59	376	581	581
三重県	85,314	668	162	118	341	93	217	291	588	322	682	1,975	1,540	8,673	2,896	692	366	355	465	360	870
滋賀県	100,098	607	24	169	822	118	141	2,623	426	161	215	1,857	1,662	10,549	2,778	778	851	310	310	1,029	1,029
京都府	327,532	14,237	669	667	2,166	779	3,273	3,273	2,720	2,720	2,778	9,833	8,528	50,303	15,443	4,583	1,635	1,157	915	2,033	2,033
大阪府	349,441	14,147	1,062	585	1,980	834	2,941	2,809	2,809	2,104	3,673	8,567	7,989	30,726	10,999	1,608	1,525	3,258	752	1,550	1,550
兵庫県	197,743	2,099	144	104	676	83	117	376	785	379	331	2,622	2,732	13,858	4,437	279	730	1,007	246	1,029	1,029
奈良県	29,408	1,809	26	135	243	61	49	490	240	106	106	515	1,033	5,643	1,726	578	300	96	67	225	225
和歌山県	83,177	801	100	193	961	43	121	144	356	131	138	986	1,001	6,179	1,619	219	219	347	286	471	471
鳥取県	17,135	398	112	107	107	131	112	125	112	125	125	175	112	3,148	124	111	151	111	114	313	313
徳島県	17,722	342	231	32	126	45	69	46	565	290	55	290	416	2,345	120	71	69	54	69	96	96
香川県	19,825	281	12	13	39	4	7	22	34	16	91	117	195	882	48	21	33	17	12	73	73
岡山県	39,507	1,006	27	105	352	78	59	1,486	302	1,884	441	666	1,208	5,734	1,197	860	129	187	68	54	96
広島県	33,326	472	0	71	55	42	30	12	207	133	79	577	516	3,524	73	77	87	63	47	42	90
山口県	28,103	365	15	48	355	36	26	116	100	81	101	377	396	2,981	674	80	73	43	51	42	245
香川県	31,150	477	51	140	420	25	35	104	281	147	146	1,466	638	2,776	965	255	181	180	191	130	519
愛媛県	34,663	1,017	104	324	906	108	85	224	649	246	390	719	1,051	3,225	1,250	183	207	253	145	292	292
高知県	25,548	349	8	7	355	36	30	22	63	48	41	237	160	4,964	320	15	89	11	32	96	96
福岡県	43,566	19	0	2	8	4	6	72	6	9	118	193	325	2,406	144	6	54	10	472	4	26
佐賀県	23,374	1,157	0	80	73	4	15	4	87	260	52	325	214	3,604	16	37	46	6	17	51	51
長崎県	99,907	1,021	161	90	655	68	85	188	605	422	179	1,036	2,140	9,337	3,406	959	235	341	1,228	109	242
熊本県	42,597	53	19	19	14	4	0	4	57	38	29	170	196	1,025	305	13	8	5	373	27	27
大分県	100,855	380	45	40	139	11	5	152	271	154	119	755	1,009	3,450	1,362	100	93	161	131	75	100
宮崎県	42,090	315	5	4	1,136	11	21	21	64	39	43	154	439	3,290	374	87	10	24	10	70	70
鹿児島県	100,427	980	129	30	426	134	165	156	330	164	185	1,512	1,342	9,829	2,087	179	133	193	166	137	137
沖縄県	468,532	11,496	1,217	662	3,644	469	540	1,935	10,861	6,789	3,720	15,856	17,570	93,484	34,617	2,288	988	1,582	1,641	1,347	3,223
北海道運輸局等(再掲)2)	524,888	110,819	849	699	2,785	537	660	901	2,235	1,406	1,000	9,060	8,105	58,151	13,553	1,160	429	345	574	880	980
東北運輸局	405,940	5,004	10,228	16,463	49,800	10,995	16,711	23,592	11,208	6,718	4,193	18,560	17,159	69,401	19,301	10,812	805	1,363	273	1,018	2,677
関東運輸局	1,872,885	43,424	6,437	5,847	21,716	5,163	8,661	16,847	27,361	30,542	22,633	64,044	67,153	294,829	92,991	22,870	9,076	8,801	5,047	11,517	22,390
北陸信越運輸局	331,995	1,728	293	527	1,970	439	1,669	3,801	3,304	3,304	2,619	7,972	9,370	68,519	16,074	8,821	13,714	24,099	8,261	2,264	16,211
中部運輸局	375,620	2,385	428	316	989	351	493	1,012	2,946	2,096	3,285	11,460	9,461	60,690	27,164	2,753	2,754	2,335	9,719	2,615	4,727
近畿運輸局	1,087,399	33,700	2,025	1,843	6,848	3,725	2,041	9,847	7,003	5,601	7,650	24,898	22,904	117,258	37,002	8,126	5,122	7,413	7,593	2,576	6,337
中国運輸局	127,515	2,499																			

参考第3表 施設所在地(47区分及び運輸局等)、居住地(47区分及び運輸局等)別延べ宿泊者数<観光目的の宿泊者が50%以上の施設>
(従業者数100人以上の施設)

(人泊)

施設所在地(47区分及び運輸局等)	岐阜県	静岡県	愛知県	三重県	滋賀県	京都府	大阪府	兵庫県	奈良県	和歌山県	鳥取県	島根県	岡山県	広島県	山口県	徳島県	香川県	愛媛県	高知県	福岡県	佐賀県
平成29年10月	51,381	97,146	248,775	50,622	41,619	69,729	310,047	141,858	35,045	25,712	10,328	13,784	38,358	83,000	27,863	14,116	24,462	26,175	12,721	160,785	17,410
北海道	1,348	4,231	14,765	1,446	1,926	2,651	23,004	7,658	1,305	620	252	201	3,987	5,465	989	1,047	6,260	1,040	1,015	7,250	333
青森県	216	636	2,359	192	135	277	2,366	767	149	56	40	10	611	535	87	70	66	241	190	573	14
岩手県	26	708	1,467	278	32	75	3,242	278	25	25	0	0	327	327	43	18	438	37	49	703	4
宮城県	207	717	2,232	234	128	320	2,976	988	312	86	13	25	138	603	72	108	603	139	46	1,753	72
秋田県	120	67	273	14	18	29	259	58	29	3	6	6	88	45	10	2	32	2	3	146	0
山形県	114	223	838	62	17	73	300	123	16	11	3	0	36	6	8	6	27	12	6	64	0
福島県	139	1,189	2,390	140	67	207	2,205	267	148	26	45	16	773	429	58	48	200	76	16	1,049	32
茨城県	2	67	40	4	8	34	3	3	0	7	0	0	4	4	2	2	0	0	1	8	0
群馬県	285	1,555	2,644	260	153	1,846	1,069	670	52	44	25	34	276	131	76	40	276	37	48	1,502	11
栃木県	497	1,335	1,947	443	257	1,103	443	396	140	33	4	23	203	204	30	67	65	68	31	333	2
群馬県	18	55	89	27	14	36	92	74	18	18	17	0	9	15	3	6	4	5	18	40	3
千葉県	6,905	18,497	34,321	6,283	5,128	7,509	29,158	15,517	4,342	4,516	799	1,295	4,510	14,464	2,555	1,522	1,638	3,217	749	11,696	1,173
東京都	2,483	8,455	12,401	3,501	1,708	4,681	19,775	10,429	1,765	1,482	1,090	1,438	2,553	8,878	1,705	1,179	1,941	2,344	1,675	10,421	1,279
神奈川県	994	4,531	5,554	902	651	1,388	5,567	2,611	617	271	204	208	927	1,120	622	279	361	869	160	2,091	304
新潟県	198	932	2,668	59	52	123	1,159	101	43	3	13	0	1,159	202	12	15	12	30	2	842	4
富山県	371	413	1,784	219	282	413	917	227	96	53	13	9	258	140	51	23	62	41	13	105	7
石川県	1,703	884	4,767	692	1,469	1,686	3,615	1,787	923	197	44	75	392	686	451	70	197	200	121	1,437	138
福井県	848	400	2,600	459	388	757	2,702	645	129	66	13	68	134	220	50	20	10	28	21	202	96
山梨県	476	1,987	2,590	321	175	306	1,177	441	700	36	7	39	65	200	31	26	38	45	52	193	7
長野県	2,141	3,353	9,765	1,031	638	941	2,769	1,206	550	244	7	92	210	223	41	83	210	69	43	585	17
岐阜県	8,092	1,994	9,952	1,359	785	1,470	4,173	2,306	557	562	137	87	387	723	140	74	208	100	115	592	78
静岡県	3,203	18,164	14,349	1,777	893	1,319	5,668	1,761	655	82	28	17	126	288	59	20	46	59	23	255	10
愛知県	1,006	1,138	15,738	614	289	516	2,477	488	156	32	39	18	91	125	107	27	55	58	16	197	5
三重県	1,349	1,760	12,545	9,968	1,342	3,488	14,082	3,022	2,222	770	187	124	647	1,194	395	160	371	280	55	1,030	225
滋賀県	1,239	1,633	6,648	1,052	1,447	4,393	13,959	4,480	1,317	545	319	281	693	1,452	238	1,041	1,093	628	159	1,292	83
京都府	1,637	4,746	8,377	2,502	1,144	11,643	7,596	4,941	862	915	891	650	1,876	3,532	1,406	587	982	1,592	1,040	6,676	730
大阪府	2,964	4,321	14,402	2,809	1,691	2,986	33,182	5,840	1,816	1,516	1,942	2,470	2,719	5,820	1,656	1,050	1,602	3,991	1,909	7,747	690
兵庫県	1,578	1,331	9,304	2,582	3,353	6,762	39,372	42,906	3,388	1,589	1,103	832	2,820	5,817	847	1,322	1,684	1,581	684	2,752	248
奈良県	273	679	1,320	191	143	324	1,161	764	2,716	146	69	70	607	501	191	297	126	125	125	649	79
和歌山県	887	682	4,144	1,800	1,726	3,012	20,903	5,180	2,698	8,688	200	151	866	665	176	402	595	446	163	1,674	39
鳥取県	130	388	717	133	134	162	1,584	584	123	83	999	330	330	925	160	104	765	99	94	1,089	103
島根県	152	338	972	198	171	299	1,052	729	1,098	74	270	2,583	755	908	235	82	216	202	123	531	37
岡山県	50	68	632	37	147	399	1,268	1,257	328	54	87	145	2,170	1,095	101	79	201	223	44	156	14
広島県	128	292	1,913	150	198	360	1,178	983	158	95	61	61	217	3,894	225	108	130	275	90	771	434
山口県	138	195	1,027	142	218	380	1,960	1,412	234	126	143	330	1,004	4,360	4,914	75	276	292	54	4,081	663
徳島県	139	231	730	89	218	469	2,568	1,330	381	421	70	32	384	421	2,506	433	419	162	162	496	44
香川県	333	475	1,498	514	688	601	3,180	1,466	381	216	196	176	405	1,287	371	188	1,450	308	172	617	32
愛媛県	765	1,222	2,983	355	206	1,161	2,186	1,194	409	128	73	188	942	1,560	862	163	568	1,681	218	2,156	566
高知県	69	272	649	72	57	198	1,622	779	94	45	44	211	477	631	91	136	630	814	2,454	560	20
福岡県	5	22	745	171	13	96	450	167	204	12	28	24	181	561	589	9	192	256	6	9,587	462
佐賀県	743	66	2,649	69	61	533	1,50	56	12	53	9	17	541	52	581	15	43	80	19	2,894	1,555
長崎県	2,927	1,045	7,751	3,518	2,927	624	3,813	2,121	331	257	95	240	1,552	83	1,196	83	139	269	57	17,727	2,932
熊本県	28	63	183	29	73	356	865	213	23	4	4	17	130	213	509	26	17	43	6	10,076	628
大分県	204	229	854	195	241	535	2,178	921	301	159	74	265	460	2,793	4,092	100	179	2,023	234	21,552	2,023
宮崎県	20	59	385	195	20	24	138	114	106	59	3	18	31	58	57	7	33	10	4	2,456	356
鹿児島県	422	2,242	758	3,960	557	332	1,545	7,304	1,585	440	108	114	382	1,735	809	158	148	214	63	8,432	148
沖縄県	3,809	4,748	19,652	3,175	2,158	4,572	31,095	10,747	2,625	1,461	556	570	2,771	6,179	1,328	659	1,225	1,591	394	13,747	859
運輸局等(再掲)	1,348	4,231	14,765	1,446	1,926	2,651	23,004	7,658	1,305	620	252	201	3,987	5,465	989	1,047	6,260	1,040	1,015	7,250	333
北海道運輸局	822	3,540	9,559	920	397	981	11,348	2,633	679	207	101	57	2,421	1,945	278	252	981	507	310	4,288	122
東北運輸局	11,660	36,482	58,788	11,741	8,335	14,439	57,975	30,151	7,641	6,405	2,149	3,037	8,547	25,023	5,024	3,128	4,154	6,586	2,733	26,284	2,779
関東運輸局	4,413	5,582	18,984	2,001	2,487	3,032	8,984	3,321	1,612	497	73	176	1,062	1,457	555	191	352	340	179	2,969	166
中部運輸局	14,498	23,456	55,184	14,177	3,697	7,550	29,102	8,222	3,719	1,512	404	314	1,385	2,550	751	301	690	525	230	2,276	413
近畿運輸局	8,578	13,392	44,195	10,936	19,504	29,120	116,173	64,111	12,797	13,399	4,524	4,454	9,581	17,807	4,514	4,699	6,085	8,364	4,060	20,790	1,871
中国運輸局	598	1,273	5,261	660	868	1,600	7,042	4,975	1,941	432	1,960	3,673	4,731	11,182	5,635	448	933	1,105	460	6,628	1,251
四国運輸局	1,306	2,200	5,860	1,000	1,169	2,429	9,556	4,769	1,165	388	607	2,208	3,899	1,384	2,993	3,081	3,006	3			

参考第3表 施設所在地(47区分及び運輸局等)、居住地(47区分及び運輸局等) 別延べ宿泊者数<観光目的の宿泊者が50%以上の施設>
(従業員数100人以上の施設)

(人泊)

施設所在地(47区分及び運輸局等)	運輸局等(10区分)②)														九州運輸局	沖縄総合事務局		
	長崎県	熊本県	大分県	宮崎県	鹿児島県	沖縄県	国外	北海道運輸局	東北運輸局	関東運輸局	北陸信越運輸局	中部運輸局	近畿運輸局	中国運輸局			四国運輸局	
平成29年10月	26,369	37,220	27,005	31,536	41,190	36,090	1,398,820	217,188	256,439	1,616,584	202,282	478,465	624,010	173,333	77,474	341,515	36,090	
北海道	381	700	362	464	638	1,138	156,834	110,819	6,431	94,084	3,911	22,135	37,164	10,894	9,362	10,218	1,138	
青森県	450	70	13	94	299	589	16,788	1,256	10,012	19,182	1,093	3,456	3,750	1,283	567	1,513	59	
岩手県	10	4	80	22	266	90	12,046	1,337	19,622	9,979	832	2,493	3,829	1,145	542	1,089	989	
宮城県	183	66	61	152	53	110	7,544	1,607	49,659	33,643	3,956	3,492	4,810	851	511	2,340	110	
秋田県	10	76	16	1	8	34	970	115	4,950	2,152	372	476	396	149	39	257	34	
山形県	4	5	2	22	18	29	1,392	127	17,283	9,415	4,257	1,267	540	53	51	115	29	
福島県	57	35	17	35	34	59	4,709	562	26,263	73,187	5,147	3,930	2,920	1,321	340	1,259	59	
茨城県	2	18	0	4	6	6	1,316	29	936	10,728	274	115	80	20	10	38	0	
栃木県	60	63	15	18	52	19	1,067	259	7,174	64,356	4,024	2,237	3,710	542	232	1,721	19	
群馬県	22	56	12	51	47	33	5,829	827	2,913	55,340	5,999	4,639	2,427	464	231	523	33	
埼玉県	10	25	4	6	9	8	462	126	123	2,323	91	199	252	44	33	97	8	
千葉県	1,580	3,308	2,158	2,086	2,490	5,396	74,844	23,430	30,118	172,154	27,733	68,307	66,170	23,623	7,126	24,491	5,396	
東京都	1,526	2,827	1,978	1,505	2,150	3,492	428,354	13,246	17,434	161,640	17,708	28,347	39,840	15,664	7,139	21,686	3,492	
神奈川県	371	831	412	274	474	456	52,731	4,687	5,417	109,821	5,674	12,557	11,105	3,081	1,669	4,757	456	
新潟県	0	13	4	0	211	52	1,080	83	3,529	44,786	22,625	3,907	1,481	635	59	1,074	52	
富山県	2	14	16	5	82	168	1,902	186	632	4,903	4,163	2,992	1,903	467	139	231	168	
石川県	83	165	59	135	146	365	11,519	1,362	2,615	25,580	19,787	10,927	9,677	1,648	588	2,163	365	
福井県	14	34	4	33	4	15	268	124	298	5,653	2,523	12,542	4,687	485	79	386	15	
山梨県	13	28	50	56	28	67	7,565	820	556	34,710	1,948	5,530	2,835	342	161	375	67	
長野県	49	42	43	60	431	187	18,065	97	966	53,254	16,270	16,815	6,348	573	276	1,227	187	
岐阜県	69	210	29	144	297	297	19,930	901	1,029	13,436	3,634	21,900	9,853	1,474	497	1,161	297	
静岡県	13	21	115	21	2	32	7,969	547	745	75,270	3,257	37,950	10,378	518	148	437	22	
愛知県	20	38	85	61	24	34	8,434	145	310	8,322	872	18,555	3,958	380	156	430	34	
三重県	159	604	103	109	135	52	3,715	668	1,207	17,036	2,283	26,083	24,926	2,547	866	2,365	52	
滋賀県	89	174	102	109	116	174	18,774	607	3,872	17,958	3,495	11,187	36,141	2,983	2,921	1,965	195	
京都府	1,167	2,245	1,173	769	1,054	860	128,862	14,237	8,668	92,907	10,008	18,419	27,031	8,355	4,201	13,816	860	
大阪府	1,204	2,047	935	1,338	1,757	2,655	132,966	14,147	9,723	67,619	7,941	28,482	47,031	14,607	8,552	15,718	2,655	
兵庫県	270	472	247	262	300	301	27,360	2,099	1,500	25,390	3,045	16,158	97,370	11,419	5,251	4,551	301	
奈良県	127	92	70	60	70	73	4,003	1,809	1,004	10,022	1,172	2,559	5,254	1,438	627	1,147	73	
和歌山県	42	366	71	82	80	368	12,279	801	1,562	10,696	1,337	7,889	42,207	2,078	1,606	2,354	368	
鳥取県	65	62	60	60	40	54	1,391	398	762	4,263	1,471	1,471	2,670	3,179	421	1,464	54	
島根県	57	99	55	55	29	28	817	342	549	1,714	356	1,714	3,423	4,571	623	848	28	
岡山県	30	48	15	51	12	62	2,713	281	97	1,547	175	804	3,453	3,598	547	326	62	
広島県	73	147	116	34	133	42	11,068	1,006	2,107	11,486	1,272	2,551	2,982	4,682	603	1,708	42	
山口県	727	595	603	197	290	202	1,809	472	212	5,831	317	1,549	4,330	10,751	697	7,156	202	
徳島県	42	56	68	110	77	143	1,075	365	596	4,752	441	3,011	4,968	982	3,520	893	143	
香川県	60	181	82	99	108	143	3,181	477	775	6,549	1,135	3,011	6,532	2,435	2,118	1,179	143	
愛媛県	494	740	296	384	206	161	388	1,017	1,751	7,675	935	5,510	5,284	3,615	2,630	4,842	161	
高知県	50	46	29	12	15	69	2,100	349	458	5,865	211	1,084	2,795	1,454	4,034	732	69	
福岡県	769	358	390	225	426	53	23,676	19	92	3,205	96	1,415	942	1,383	463	12,217	53	
佐賀県	901	313	410	174	274	181	5,321	1,157	104	4,606	832	3,533	832	812	157	6,521	181	
長崎県	9,166	5,832	1,523	811	1,539	496	9,273	1,021	1,247	17,234	1,777	16,469	7,521	3,512	548	39,530	496	
熊本県	617	3,519	822	795	2,559	546	17,848	53	60	1,836	53	676	1,544	873	92	19,016	546	
大分県	2,723	4,201	11,288	3,527	1,484	616	28,852	380	392	7,195	454	1,613	4,355	7,684	2,536	46,798	616	
宮崎県	190	925	546	11,794	1,396	76	7,278	315	1,179	4,413	191	501	1,590	167	54	17,663	76	
鹿児島県	1,106	2,699	895	4,034	19,918	1,071	21,849	980	15,586	744	5,863	31,070	11,481	3,148	583	38,082	1,071	
沖縄県	1,312	2,649	1,569	1,211	1,689	15,013	90,604	11,496	8,467	184,244	8,081	33,025	52,658	11,404	3,869	23,036	15,013	
運輸局等(再掲)②)																		
北海道運輸局	381	790	362	464	638	1,138	156,834	110,819	6,431	94,084	3,911	22,135	37,164	10,894	9,362	10,218	1,138	
東北運輸局	714	256	189	326	678	881	43,449	5,004	127,789	147,558	15,657	15,114	16,245	4,802	2,050	6,573	881	
関東運輸局	3,584	7,156	4,629	4,000	5,256	9,471	572,168	43,424	64,671	611,072	63,137	123,718	124,946	43,780	16,601	53,688	9,471	
北陸信越運輸局	134	234	122	200	870	772	32,566	1,728	7,742	128,523	62,845	33,741	19,409	3,323	1,062	4,695	772	
中部運輸局	275	907	336	368	204	420	40,316	2,385	3,589	119,717	12,569	117,034	53,802	5,404	1,746	4,779	420	
近畿運輸局	2,899	5,396	2,598	2,620	3,377	4,452	324,244	33,700	26,329	224,892	26,998	84,694	255,104	40,880	23,158	39,551	4,452	
中国運輸局	952	1,962	851	388	476	388	17,798	2,499	3,727	27,578	2,897	8,089	16,858	26,781	2,891	11,502	388	
四国運輸局	646	1,023	475	605	674	516	6,744	2,208	3,580	24,841	2,722	10,845	19,579	8,486	12,302	7,646	516	
九州運輸局	15,472	17,847	15,874	21,360	27,596	3,039	114,097	3,925	4,114	54,075	3,465	30,070	28,245	17,579	4,433	179,827	3,039	
沖縄総合事務局	1,312	2,649	1,569	1,211	1,689	15,013	90,604	11,496	8,467	184,244	8,081	33,025	52,658	11,404	3,869	23,036	15,013	

①居住者数不詳な全社。
②長野県は北陸信越運輸局、福井県は中部運輸局に含まれる。

参考第4表 施設所在地(47区分及び運輸局等)、居住地(47区分及び運輸局等)別延べ宿泊者数<観光目的の宿泊者が50%未満の施設>
(従業員数100人以上の施設)

(人泊)

施設所在地(47区分 及び運輸局等)	居住地(47区分)																	長野県			
	北海道	青森県	岩手県	宮城県	秋田県	山形県	福島県	茨城県	栃木県	群馬県	千葉県	東京都	神奈川県	新潟県	富山県	石川県	福井県		山梨県		
平成29年10月	2,063,095	58,753	10,606	7,890	24,769	11,619	10,911	14,005	16,944	15,853	10,318	48,229	51,587	376,744	93,200	25,778	8,958	10,789	7,904	6,124	20,812
北海道	67,510	22,947	308	225	669	236	230	370	555	996	168	1,849	1,674	12,716	2,710	665	164	451	87	303	293
青森県	10,415	289	3,462	415	801	207	87	91	126	72	57	327	317	1,494	472	44	19	18	14	10	33
岩手県	6,355	244	847	721	166	87	113	166	150	166	31	506	551	1,087	395	40	16	19	14	21	45
宮城県	1,300	858	4,140	764	4,140	669	445	669	284	260	89	1,093	1,172	5,763	1,670	354	146	155	84	83	148
秋田県	15,463	807	1,222	167	877	480	86	86	75	285	8	323	285	4,976	457	80	7	35	8	18	41
山形県	29,939	349	353	368	3,839	481	3,677	595	230	158	131	1,057	1,521	4,534	1,712	441	91	53	33	39	201
福島県	14,187	189	146	340	1,171	133	177	3,847	162	205	124	491	446	3,877	821	143	19	36	24	24	63
茨城県	21,898	160	12	34	157	47	31	135	3,552	145	102	480	586	2,077	809	89	31	30	16	40	81
栃木県	7,685	38	9	108	63	37	18	46	67	3,054	85	427	105	2,751	22	6	192	8	29	29	78
群馬県	3,279	22	9	24	19	8	11	53	27	27	240	165	140	1,906	151	13	14	2	38	28	78
埼玉県	25,323	493	134	113	427	144	171	274	305	269	327	7,402	600	3,266	1,026	112	102	40	174	116	363
千葉県	210,003	2,470	1,244	1,288	2,267	1,168	1,227	1,498	1,988	1,495	1,489	3,299	14,120	30,024	6,954	496	1,147	1,214	1,161	1,250	1,670
東京都	515,719	12,078	1,953	1,440	3,474	1,737	2,410	2,252	2,614	1,885	1,720	5,131	5,529	130,821	9,460	3,487	1,603	2,245	1,204	1,307	3,023
神奈川県	95,892	2,086	250	271	707	304	250	457	877	1,226	1,119	1,804	1,621	12,592	24,805	720	314	379	270	302	698
新潟県	46,683	482	73	101	674	416	392	612	461	392	729	2,623	1,713	2,794	2,794	13,506	316	437	239	240	815
富山県	19,582	138	136	68	136	3	46	46	65	94	112	333	342	5,034	681	214	1,785	440	79	57	242
石川県	14,106	132	20	15	92	28	10	54	60	68	82	403	328	4,256	535	91	46	544	38	20	70
福井県	2,181	27	5	8	6	8	8	6	14	14	14	68	292	122	24	24	24	58	666	2	21
山梨県	1,100	0	0	0	0	0	0	0	0	0	0	108	216	433	108	0	0	0	32	0	22
長野県	32,199	271	56	50	174	98	92	121	304	263	419	1,482	1,086	4,828	2,082	703	212	266	83	520	8,988
岐阜県	3,264	16	3	6	6	2	3	6	4	3	6	61	61	227	108	23	41	22	108	21	4
静岡県	46,211	1,116	61	50	248	33	105	45	259	208	207	1,368	1,223	6,479	2,136	205	198	415	338	137	518
愛知県	94,474	954	99	124	335	185	141	154	303	278	265	1,666	1,459	15,000	2,849	193	396	462	519	186	708
三重県	3,759	39	2	26	26	1	5	2	100	6	2	39	85	550	258	7	15	8	15	9	17
滋賀県	5,739	40	21	10	16	4	10	28	79	34	30	190	224	954	392	26	54	61	77	18	58
京都府	298,186	6,801	467	412	2,078	477	488	777	1,330	2,142	1,296	5,831	6,074	41,237	10,594	1,195	1,389	1,558	1,308	429	936
大阪府	46,555	411	52	70	311	37	56	95	575	157	102	978	740	10,140	1,241	214	89	237	141	55	148
兵庫県	7,405	135	8	25	13	13	4	10	68	76	24	160	167	814	276	24	27	22	29	71	17
奈良県	-	-	-	-	-	-	-	-	-	-	-	-	-	-	-	-	-	-	-	-	-
鳥取県	-	-	-	-	-	-	-	-	-	-	-	-	-	-	-	-	-	-	-	-	-
島根県	-	-	-	-	-	-	-	-	-	-	-	-	-	-	-	-	-	-	-	-	-
岡山県	21,629	489	37	38	233	31	58	63	210	146	169	602	748	3,480	1,295	70	61	70	60	52	73
広島県	100,467	2,303	167	133	420	490	169	813	945	1,182	412	3,064	3,282	17,456	6,366	290	224	362	546	261	673
山口県	9,993	113	13	7	33	7	4	9	78	19	48	229	238	1,553	466	16	81	53	14	26	20
徳島県	-	-	-	-	-	-	-	-	-	-	-	-	-	-	-	-	-	-	-	-	-
香川県	22,926	41	21	1	59	11	57	17	44	9	3	143	146	609	193	153	11	5	15	18	27
愛媛県	25,426	251	16	76	79	341	136	340	176	53	82	233	816	3,328	1,359	199	54	56	249	31	120
高知県	15,596	175	64	13	26	15	20	29	61	47	50	1,048	327	4,582	1,246	12	4	10	47	61	32
福岡県	140,662	1,553	107	122	1,141	101	143	225	523	589	321	2,403	2,712	23,763	5,017	298	160	873	377	213	434
佐賀県	3,623	17	8	0	12	0	0	3	10	10	7	50	72	447	101	4	2	5	4	0	3
長崎県	577	4	0	0	0	0	0	0	2	0	0	14	16	39	0	0	3	0	2	0	2
熊本県	16,975	130	0	77	30	11	12	21	73	12	8	212	168	1,239	424	19	39	25	16	9	31
大分県	10,015	46	4	20	1	13	12	11	50	24	7	176	213	989	356	8	19	12	5	10	15
宮崎県	4,996	32	11	2	329	2	2	2	2	2	5	11	5	160	37	2	0	2	0	0	3
鹿児島県	16,161	139	62	20	82	31	28	27	124	43	54	380	403	1,766	509	62	22	20	34	25	38
沖縄県	-	-	-	-	-	-	-	-	-	-	-	-	-	-	-	-	-	-	-	-	-
運輸局等(再掲) ²⁾	-	-	-	-	-	-	-	-	-	-	-	-	-	-	-	-	-	-	-	-	-
北海道運輸局	67,510	22,947	308	225	669	236	230	370	555	996	168	1,849	1,674	12,716	2,710	665	164	451	87	303	293
東北運輸局	105,316	2,604	5,185	2,942	10,424	5,590	4,553	5,401	1,043	885	626	3,797	4,292	21,731	5,527	1,102	288	316	194	195	531
関東運輸局	880,899	17,347	3,611	3,278	7,114	3,445	4,118	4,715	9,426	8,101	5,082	18,816	22,917	183,870	43,505	6,453	3,234	3,999	2,701	3,172	5,963
北陸信越運輸局	112,570	1,023	274	234	1,076	545	540	833	890	817	1,342	4,841	3,469	23,323	6,092	14,514	2,359	1,687	439	837	10,115
中部運輸局	149,889	2,152	170	185	623	227	262	216	680	509	482	2,884	2,548	23,323	5,473	452	674	965	1,559	338	1,280
近畿運輸局	357,865	7,387	548	517	2,418	551	558	910	2,052	2,409	1,452	7,159	7,205	53,145	12,503	1,459	1,559	1,878	1,555	573	1,159
中国運輸局	132,085	2,905	217	178	686	528	231	885	1,233	1,347	629	3,895	4,268	8,127	376	366	485	620	620	339	766
四国運輸局	63,948	467	101	90	164	167	101	135	281	109	135	1,289	8,519	2,798	311	110	110	71	311	110	179
九州運輸局	193,009	1,921	192	241	1,595	150	206	289	784	680	402	3,246	3,589	28,403	6,465	393	245	937	438	257	526
沖縄総合事務局	-	-	-	-	-	-	-	-	-	-	-	-	-	-	-	-	-	-	-	-	-

1) 居住者数不足を全社。
2) 長野県は北陸信越運輸局、福井県は中部運輸局に含まれる。

参考第4表 施設所在地(47区分及び運輸局等)、居住地(47区分及び運輸局等) 別延べ宿泊者数<観光目的の宿泊者が50%未満の施設>
(従業員数100人以上の施設)

(人泊)

施設所在地(47区分及び運輸局等)	岐阜県	静岡県	愛知県	三重県	滋賀県	京都府	大阪府	兵庫県	奈良県	和歌山県	鳥取県	島根県	岡山県	広島県	山口県	徳島県	香川県	愛媛県	高知県	福岡県	佐賀県
平成29年10月	10,317	27,883	66,763	10,572	8,926	116,381	1,163,811	36,760	7,907	7,114	4,900	6,688	13,158	31,980	11,031	6,257	12,191	16,727	7,456	60,117	6,757
北海道	359	609	1,674	308	189	1,651	1,651	1,060	173	210	34	74	335	409	442	151	129	111	145	827	72
青森県	29	87	105	27	16	131	131	117	20	6	23	5	25	34	20	13	2	17	9	39	9
岩手県	45	46	105	23	6	33	33	49	22	2	2	8	23	40	7	15	13	19	7	8	8
宮城県	83	407	575	119	83	603	603	595	104	17	17	35	91	250	40	28	25	61	52	673	35
秋田県	25	49	119	26	32	76	76	923	47	14	14	17	15	73	31	11	20	12	25	87	33
山形県	109	133	463	32	40	617	617	166	89	40	29	12	69	72	54	23	23	94	26	155	24
福島県	29	76	196	33	7	268	268	126	55	3	6	2	32	22	8	7	13	22	1	108	11
茨城県	44	141	338	74	32	378	378	179	6	4	6	6	85	105	15	28	9	15	23	189	23
栃木県	14	53	87	21	10	75	75	29	1	5	2	1	5	2	13	4	4	7	2	29	1
群馬県	7	30	49	5	2	11	11	13	3	0	0	0	9	3	0	0	3	0	3	10	3
埼玉県	163	288	477	50	132	847	847	360	44	59	20	30	93	168	60	44	58	62	32	378	114
千葉県	1,237	1,974	6,928	1,234	1,273	9,874	9,874	2,074	1,161	1,251	1,006	1,041	1,276	1,911	1,124	1,094	1,072	1,234	1,047	2,432	1,037
東京都	1,689	4,753	11,913	2,035	1,444	18,449	18,449	9,109	1,737	721	764	1,587	2,535	6,376	1,548	1,732	2,265	2,184	1,113	10,346	1,405
神奈川県	428	1,409	2,479	598	391	3,861	3,861	1,701	408	150	101	89	424	1,338	298	172	231	1,093	274	1,682	275
新潟県	158	417	1,148	163	147	1,067	1,067	456	108	42	41	50	79	190	88	14	42	51	38	31	446
富山県	128	129	861	90	140	190	190	306	128	36	44	149	115	90	57	9	187	61	26	669	33
石川県	65	112	272	59	32	536	536	220	34	32	15	9	18	58	15	16	15	21	16	587	7
福井県	11	22	103	14	11	152	152	52	16	16	8	3	2	5	7	0	2	10	0	31	0
山梨県	0	22	0	0	0	54	54	0	0	0	0	0	11	0	0	0	0	0	0	11	0
長野県	369	914	1,453	177	115	250	250	714	365	61	7	10	104	128	46	44	59	43	30	180	30
岐阜県	591	38	235	35	20	32	32	43	23	23	3	3	11	9	9	9	10	73	2	11	0
静岡県	511	9,118	3,053	330	317	14,438	14,438	708	208	74	63	19	166	226	58	53	102	50	72	473	48
愛知県	1,288	1,318	17,442	1,012	301	2,461	2,461	1,125	292	171	106	136	274	441	110	151	196	309	70	819	284
三重県	28	36	70	829	4	25	25	42	7	4	2	2	5	4	4	3	4	2	1	24	2
滋賀県	46	75	333	73	971	184	465	256	59	20	9	32	49	67	16	25	27	32	15	65	5
京都府	1,222	1,970	5,631	1,412	1,176	45,778	45,778	5,305	1,077	1,861	1,250	1,096	1,699	3,447	1,156	914	1,329	2,442	1,208	5,750	541
大阪府	189	357	856	176	150	6,024	6,024	4,032	161	137	162	114	339	564	164	168	207	211	161	766	113
兵庫県	23	73	166	28	82	721	721	310	114	1,501	24	9	44	48	18	24	21	35	17	66	2
奈良県	-	-	-	-	-	-	-	-	-	-	-	-	-	-	-	-	-	-	-	-	-
鳥取県	-	-	-	-	-	-	-	-	-	-	-	-	-	-	-	-	-	-	-	-	-
島根県	116	292	626	129	131	1,178	1,178	680	96	45	221	197	1,753	1,112	253	127	241	306	150	600	60
岡山県	466	969	3,168	438	413	4,655	4,655	2,098	645	230	542	1,317	1,129	9,946	1,079	395	438	959	423	2,685	235
山口県	40	84	173	55	60	472	472	237	43	35	96	178	218	1,137	2,439	37	28	103	25	661	25
広島県	-	-	-	-	-	-	-	-	-	-	-	-	-	-	-	-	-	-	-	-	-
徳島県	9	78	239	28	78	666	666	387	63	58	38	17	129	283	40	300	3,822	421	174	194	42
香川県	128	126	1,265	200	611	3,304	3,304	991	190	26	66	108	283	712	331	277	410	5,617	222	325	32
愛媛県	70	67	231	29	61	1,718	1,718	467	82	41	26	23	910	228	44	93	726	342	1,750	216	29
高知県	444	1,228	3,058	544	330	4,439	4,439	2,176	431	148	142	269	615	1,937	1,177	222	365	498	219	22,030	724
福岡県	1	23	47	6	7	103	103	50	6	7	0	3	15	31	25	10	8	4	2	181	944
佐賀県	0	1	14	2	2	0	17	36	4	0	0	0	3	3	0	0	4	0	0	147	17
長崎県	33	130	366	35	40	442	442	246	32	16	2	10	47	98	48	8	25	27	12	1,360	104
熊本県	43	50	85	36	13	240	240	168	25	8	16	8	39	100	51	14	21	51	26	1,478	176
大分県	0	5	25	22	2	111	111	16	2	6	0	0	0	0	12	1	1	1	0	11	11
宮崎県	77	174	335	65	55	808	808	298	54	19	4	17	86	272	115	21	34	128	37	3,062	206
沖縄県	-	-	-	-	-	-	-	-	-	-	-	-	-	-	-	-	-	-	-	-	-
運輸局等(再掲)2)	359	609	1,674	308	189	1,651	1,651	1,060	173	210	34	74	335	409	442	151	129	111	145	827	72
北海道運輸局	320	798	1,563	260	184	2,621	2,621	1,165	337	106	84	79	255	491	160	97	96	225	117	1,123	120
東北運輸局	3,582	8,670	22,271	4,017	3,284	33,578	33,578	13,465	3,400	2,197	1,896	2,754	4,438	9,903	3,061	3,074	3,642	4,595	2,494	15,077	2,858
関東運輸局	720	1,572	3,734	489	434	3,125	3,125	1,347	367	171	107	218	316	466	206	83	303	176	103	1,882	107
中部運輸局	2,429	10,532	20,903	2,220	653	1,079	1,079	4,265	546	269	181	163	458	192	192	216	685	314	444	1,358	334
近畿運輸局	1,480	2,475	6,986	1,689	2,379	52,988	52,988	9,903	1,411	3,519	1,445	1,251	2,131	4,126	1,354	1,131	1,584	2,720	1,401	6,647	661
中国運輸局	622	1,345	3,967	689	604	1,337	1,337	3,015	784	310	859	1,692	3,100	12,195	3,771	559	707	1,368	598	3,946	320
四国運輸局	207	271	1,735	257	750	5,688	5,688	1,845	335	125	130	148	1,322	1,223	415	670	4,958	6,380	2,146	735	103
九州運輸局	598	1,611	3,930	710	449	1,580	1,580	2,990	554	207	164	309	803	2,482	1,430	276	458	708	307	28,522	2,182
沖縄総合事務局	-	-	-	-	-	-	-	-	-	-	-	-	-	-	-	-	-	-	-	-	-

1)居住者不在世数
2)長野県は北陸信越運輸局、福井県は中部運輸局に含まれる。

参考第5表 施設所在地(主な市区町村)、従業員数(3区分) 別母集団施設数及び回収施設数
(施設)

施設所在地 (主な市区町村)	従業員数(3区分)							
	0~4人(1)		5~9人(1)		10人以上		回収施設数	母集団施設数
	母集団施設数	回収施設数	母集団施設数	回収施設数	母集団施設数	回収施設数		
奈良県奈良市	44	-	18	-	50	31	-	
和歌山県和歌山市	29	-	6	-	29	22	-	
和歌山県田辺市	61	-	15	-	21	15	-	
和歌山県西牟婁郡白浜町	74	-	16	-	36	19	-	
鳥取県鳥取市	70	-	17	-	25	16	-	
鳥取県米子市	20	-	7	-	32	20	-	
鳥取県松江市	57	-	20	-	48	32	-	
島根県浜田市	36	-	8	-	16	13	-	
島根県出雲市	44	-	17	-	21	16	-	
岡山県岡山市	36	-	13	-	54	36	-	
岡山県倉敷市	39	-	15	-	36	22	-	
広島県広島市	56	-	27	-	85	51	-	
広島県呉市	44	-	16	-	24	11	-	
広島県福山市	31	-	11	-	32	16	-	
広島県廿日市市	25	-	10	-	21	17	-	
山口県下関市	23	-	9	-	32	24	-	
山口県山口市	11	-	9	-	32	23	-	
徳島県徳島市	38	-	17	-	24	25	-	
香川県高松市	82	-	24	-	41	25	-	
愛媛県松山市	104	-	26	-	68	46	-	
愛媛県今治市	64	-	19	-	19	11	-	
高知県高知市	32	-	19	-	45	32	-	
福岡県北九州市	42	-	17	-	55	38	-	
福岡県福岡市	72	-	41	-	132	88	-	
佐賀県佐賀市	24	-	17	-	24	19	-	
佐賀県唐津市	42	-	18	-	23	11	-	
佐賀県武雄市	5	-	5	-	15	11	-	
佐賀県嬉野市	11	-	8	-	25	15	-	
長崎県長崎市	65	-	17	-	62	42	-	
長崎県佐世保市	107	-	8	-	34	22	-	
長崎県諫早市	20	-	4	-	15	11	-	
長崎県平戸市	266	12	4	-	8	-	-	
長崎県松浦市	13	4	4	-	8	-	-	
長崎県五島市	198	15	5	-	5	-	-	
長崎県雲仙市	14	-	12	-	27	18	-	
長崎県南島原市	174	10	4	-	6	-	-	
熊本県熊本市	35	-	18	-	65	43	-	
熊本県上五草市	17	-	6	-	19	13	-	
熊本県阿蘇市	40	-	9	-	20	13	-	
熊本県天草市	150	18	12	-	20	13	-	
熊本県阿蘇郡南小国町	26	-	11	-	31	17	-	
大分県大分市	23	-	10	-	29	17	-	
大分県別府市	77	-	39	-	65	45	-	
大分県日田市	34	-	8	-	21	14	-	
大分県由布市	126	-	49	-	43	21	-	
宮崎県宮崎市	28	-	17	-	43	30	-	
鹿児島県鹿児島市	36	-	15	-	56	43	-	
鹿児島県指宿市	31	-	4	-	16	13	-	
鹿児島県薩摩川内市	122	-	13	-	23	14	-	
鹿児島県霧島市	28	-	28	-	33	24	-	
鹿児島県鹿毛郡屋久島町	180	14	19	-	10	-	-	
沖縄県那覇市	120	-	30	-	92	45	-	
沖縄県石垣市	209	-	16	-	26	11	-	
沖縄県名護市	94	-	5	-	15	11	-	
沖縄県守り島市	266	13	10	-	22	11	-	
沖縄県国頭郡恩納村	71	-	11	-	18	10	-	

1) 従業員数10未満の施設については、標本調査を実施している。
 ※本表は市区町村別、従業員数区分別において10施設以上の回収があったものについて表彰している。
 ※本表は、実数を表章しており、未回収分を推定した数値ではない。

参考第6表 施設所在地(主な市区町村)、従業員数(3区分) 別延べ宿泊者数 (人泊)

施設所在地 (主な市区町村)	従業員数(3区分)			延べ 宿泊者数
	0~4人 1)	5~9人 1)	10人以上	
愛知県蒲郡市	29,234	-	29,234	-
愛知県知多郡南知多町	13,103	-	13,103	-
三重県津市	43,708	-	43,708	-
三重県伊勢市	35,102	-	35,102	-
三重県桑名市	20,529	-	20,529	-
三重県鳥羽市	64,010	-	64,010	-
三重県志摩市	51,896	-	51,896	-
三重県三重郡菟野町	13,534	-	13,534	-
滋賀県大津市	103,946	-	103,946	-
滋賀県彦根市	22,376	-	22,376	-
滋賀県長浜市	25,641	-	25,641	-
滋賀県高島市	7,790	-	7,790	-
京都府京都市	821,639	2,087	814,117	-
京都府京丹後市	18,037	-	18,037	-
大阪府大阪市	1,452,537	-	1,452,537	-
兵庫県神戸市	336,693	-	336,693	-
兵庫県姫路市	48,854	-	48,854	-
兵庫県豊岡市	41,822	436	41,386	-
奈良県奈良市	86,027	-	86,027	-
和歌山県和歌山市	61,945	-	61,945	-
和歌山県田辺市	20,460	-	20,460	-
和歌山県西牟婁郡白浜町	54,141	-	54,141	-
鳥取県鳥取市	30,134	-	30,134	-
鳥取県米子市	57,998	-	57,998	-
鳥取県松江市	95,638	-	95,638	-
島根県松江市	13,229	-	13,229	-
島根県出雲市	29,983	-	29,983	-
岡山県岡山市	135,527	-	135,527	-
岡山県倉敷市	64,980	-	64,980	-
岡山県広島市	297,288	-	297,288	-
広島県広島市	12,465	-	12,465	-
広島県福山市	41,757	-	41,757	-
広島県廿日市市	47,555	-	47,555	-
山口県下関市	44,696	-	44,696	-
山口県山口市	57,499	-	57,499	-
徳島県徳島市	71,798	-	71,798	-
香川県高松市	94,016	-	94,016	-
愛媛県松山市	163,999	-	163,999	-
愛媛県今治市	26,720	-	26,720	-
高知県高知市	94,154	-	94,154	-
福岡県北九州市	146,198	-	146,198	-
福岡県福岡市	564,646	-	564,646	-
佐賀県佐賀市	43,968	-	43,968	-
佐賀県唐津市	20,142	-	20,142	-
佐賀県武雄市	11,933	-	11,933	-
佐賀県嬉野市	33,869	-	33,869	-
長崎県長崎市	168,735	-	168,735	-
長崎県佐世保市	104,018	-	104,018	-
長崎県諫早市	15,527	-	15,527	-
長崎県平戸市	434	-	434	-
長崎県松浦市	160	-	160	-
長崎県五島市	232	-	232	-
長崎県雲仙市	25,212	-	25,212	-
長崎県南島原市	135	-	135	-
熊本県熊本市	149,975	-	149,975	-
熊本県上天草市	11,095	-	11,095	-
熊本県阿蘇市	29,355	-	29,355	-
熊本県天草市	11,473	-	11,311	-
熊本県阿蘇郡南小国町	162	-	15,479	-
大分県大分市	15,479	-	67,447	-

(人泊)

従業員数(3区分)

延べ
宿泊者数

施設所在地
(主な市区町村)

0~4人 1)

5~9人 1)

10人以上

大分県別府市	165,173	-	-	165,173
大分県日田市	22,665	-	-	22,665
大分県由布市	24,560	-	-	24,560
宮崎県宮崎市	128,882	-	-	128,882
鹿児島県鹿児島市	203,540	-	-	203,540
鹿児島県指宿市	44,956	-	-	44,956
鹿児島県薩摩川内市	17,413	-	-	17,413
鹿児島県霧島市	67,979	-	-	67,979
鹿児島県熊毛郡屋久島町	1,123	1,123	-	-
沖縄県那覇市	293,056	-	-	293,056
沖縄県石垣市	52,443	-	-	52,443
沖縄県名護市	76,364	-	-	76,364
沖縄県宮古島市	41,820	1,291	-	40,529
沖縄県国頭郡恩納村	92,689	-	-	92,689

1)従業員数10人未満の施設については、標本調査を実施している。
※本表は市区町村別、従業員数区分別において10施設以上の回収があったものについて掲載している。
※本表は、実数を表章しており、未回収分を推定した数値ではない。

参考第7表 施設所在地(主な市区町村)、従業員数(3区分) 別実宿泊者数 (人)

施設所在地 (主な市区町村)	従業員数(3区分)			実宿泊者数
	0~4人 1)	5~9人 1)	10人以上	
北海道札幌市	555,646	-	555,646	-
北海道小樽市	44,155	-	44,155	-
北海道旭川市	63,923	-	63,923	-
北海道釧路市	62,638	-	62,638	-
北海道帯広市	49,937	-	49,937	-
北海道北見市	27,812	-	27,812	-
北海道富良野市	25,461	-	25,461	-
北海道登別市	41,511	-	41,511	-
青森県青森市	75,676	-	75,676	-
青森県弘前市	36,967	-	36,967	-
青森県八戸市	28,891	-	28,891	-
岩手県盛岡市	93,262	-	93,262	-
岩手県花巻市	52,423	-	52,423	-
岩手県北上市	17,179	-	17,179	-
岩手県一関市	16,059	-	16,059	-
岩手県釜石市	13,157	-	13,157	-
岩手県八幡平市	40,753	-	40,753	-
岩手県奥州市	12,967	-	12,967	-
宮城県仙台市	246,427	-	246,427	-
宮城県大崎市	30,811	-	30,811	-
宮城県宮城郡松島町	39,558	-	39,558	-
秋田県秋田市	66,360	-	66,360	-
秋田県横手市	8,455	-	8,455	-
秋田県大館市	9,752	-	9,752	-
秋田県鹿角市	18,238	-	18,238	-
秋田県北上市	33,622	-	33,622	-
山形県山形市	65,306	-	65,306	-
山形県米沢市	13,431	-	13,431	-
山形県鶴岡市	50,246	-	50,246	-
山形県酒田市	20,754	-	20,754	-
山形県天童市	31,377	-	31,377	-
福島県福島市	57,994	-	57,994	-
福島県会津若松市	49,928	-	49,928	-
福島県郡山市	25,498	-	25,498	-
福島県いわき市	80,380	-	80,380	-
福島県耶麻郡猪苗代町	30,387	-	30,387	-
茨城県水戸市	47,990	-	47,990	-
茨城県つくば市	28,948	-	28,948	-
栃木県宇都宮市	69,181	-	69,181	-
栃木県日光市	120,131	-	120,131	-
栃木県那須塩原市	38,745	-	38,745	-
栃木県那須郡那須町	82,620	755	81,865	-
群馬県高崎市	35,471	-	35,471	-
群馬県渋川市	61,550	-	61,550	-
群馬県吾妻郡嬬恋村	38,505	-	38,505	-
群馬県吾妻郡草津町	49,557	-	49,557	-
群馬県利根郡みなかみ町	35,820	-	35,820	-
埼玉県さいたま市	41,397	-	41,397	-
千葉県千葉市	127,460	-	127,460	-
千葉県鎌倉市	11,557	-	11,557	-
千葉県成田市	206,289	-	206,289	-
千葉県南房総市	32,748	-	32,748	-
千葉県浦安市	416,877	-	416,877	-
千葉県市川市	20,185	-	20,185	-
千葉県船橋市	258,263	-	258,263	-
東京都千代田区	221,156	-	221,156	-
東京都中央区	390,869	-	390,869	-
東京都港区	173,681	-	173,681	-
東京都新宿区	66,614	-	66,614	-
東京都文京区	-	-	-	-
東京都台東区	-	-	-	-
東京都目黒区	-	-	-	-
東京都豊島区	-	-	-	-
東京都世田谷区	-	-	-	-
東京都渋谷区	-	-	-	-
東京都中野区	-	-	-	-
東京都杉野区	-	-	-	-
東京都練馬区	-	-	-	-
東京都板橋区	-	-	-	-
東京都荒川区	-	-	-	-
東京都墨田区	-	-	-	-
東京都江東区	-	-	-	-
東京都中央区	-	-	-	-
東京都港区	-	-	-	-
東京都目黒区	-	-	-	-
東京都豊島区	-	-	-	-
東京都世田谷区	-	-	-	-
東京都渋谷区	-	-	-	-
東京都中野区	-	-	-	-
東京都杉野区	-	-	-	-
東京都練馬区	-	-	-	-
東京都板橋区	-	-	-	-
東京都荒川区	-	-	-	-
東京都墨田区	-	-	-	-
東京都江東区	-	-	-	-
東京都中央区	-	-	-	-
東京都港区	-	-	-	-
東京都目黒区	-	-	-	-
東京都豊島区	-	-	-	-
東京都世田谷区	-	-	-	-
東京都渋谷区	-	-	-	-
東京都中野区	-	-	-	-
東京都杉野区	-	-	-	-
東京都練馬区	-	-	-	-
東京都板橋区	-	-	-	-
東京都荒川区	-	-	-	-
東京都墨田区	-	-	-	-
東京都江東区	-	-	-	-
東京都中央区	-	-	-	-
東京都港区	-	-	-	-
東京都目黒区	-	-	-	-
東京都豊島区	-	-	-	-
東京都世田谷区	-	-	-	-
東京都渋谷区	-	-	-	-
東京都中野区	-	-	-	-
東京都杉野区	-	-	-	-
東京都練馬区	-	-	-	-
東京都板橋区	-	-	-	-
東京都荒川区	-	-	-	-
東京都墨田区	-	-	-	-
東京都江東区	-	-	-	-
東京都中央区	-	-	-	-
東京都港区	-	-	-	-
東京都目黒区	-	-	-	-
東京都豊島区	-	-	-	-
東京都世田谷区	-	-	-	-
東京都渋谷区	-	-	-	-
東京都中野区	-	-	-	-
東京都杉野区	-	-	-	-
東京都練馬区	-	-	-	-
東京都板橋区	-	-	-	-
東京都荒川区	-	-	-	-
東京都墨田区	-	-	-	-
東京都江東区	-	-	-	-
東京都中央区	-	-	-	-
東京都港区	-	-	-	-
東京都目黒区	-	-	-	-
東京都豊島区	-	-	-	-
東京都世田谷区	-	-	-	-
東京都渋谷区	-	-	-	-
東京都中野区	-	-	-	-
東京都杉野区	-	-	-	-
東京都練馬区	-	-	-	-
東京都板橋区	-	-	-	-
東京都荒川区	-	-	-	-
東京都墨田区	-	-	-	-
東京都江東区	-	-	-	-
東京都中央区	-	-	-	-
東京都港区	-	-	-	-
東京都目黒区	-	-	-	-
東京都豊島区	-	-	-	-
東京都世田谷区	-	-	-	-
東京都渋谷区	-	-	-	-
東京都中野区	-	-	-	-
東京都杉野区	-	-	-	-
東京都練馬区	-	-	-	-
東京都板橋区	-	-	-	-
東京都荒川区	-	-	-	-
東京都墨田区	-	-	-	-
東京都江東区	-	-	-	-
東京都中央区	-	-	-	-
東京都港区	-	-	-	-
東京都目黒区	-	-	-	-
東京都豊島区	-	-	-	-
東京都世田谷区	-	-	-	-
東京都渋谷区	-	-	-	-
東京都中野区	-	-	-	-
東京都杉野区	-	-	-	-
東京都練馬区	-	-	-	-
東京都板橋区	-	-	-	-
東京都荒川区	-	-	-	-
東京都墨田区	-	-	-	-
東京都江東区	-	-	-	-
東京都中央区	-	-	-	-
東京都港区	-	-	-	-
東京都目黒区	-	-	-	-
東京都豊島区	-	-	-	-
東京都世田谷区	-	-	-	-
東京都渋谷区	-	-	-	-
東京都中野区	-	-	-	-
東京都杉野区	-	-	-	-
東京都練馬区	-	-	-	-
東京都板橋区	-	-	-	-
東京都荒川区	-	-	-	-
東京都墨田区	-	-	-	-
東京都江東区	-	-	-	-
東京都中央区	-	-	-	-
東京都港区	-	-	-	-
東京都目黒区	-	-	-	-
東京都豊島区	-	-	-	-
東京都世田谷区	-	-	-	-
東京都渋谷区	-	-	-	-
東京都中野区	-	-	-	-
東京都杉野区	-	-	-	-
東京都練馬区	-	-	-	-
東京都板橋区	-	-	-	-
東京都荒川区	-	-	-	-
東京都墨田区	-	-	-	-
東京都江東区	-	-	-	-
東京都中央区	-	-	-	-
東京都港区	-	-	-	-
東京都目黒区	-	-	-	-
東京都豊島区	-	-	-	-
東京都世田谷区	-	-	-	-
東京都渋谷区	-	-	-	-
東京都中野区	-	-	-	-
東京都杉野区	-	-	-	-
東京都練馬区	-	-	-	-
東京都板橋区	-	-	-	-
東京都荒川区	-	-	-	-
東京都墨田区	-	-	-	-
東京都江東区	-	-	-	-
東京都中央区	-	-	-	-
東京都港区	-	-	-	-
東京都目黒区	-	-	-	-
東京都豊島区	-	-	-	-
東京都世田谷区	-	-	-	-
東京都渋谷区	-	-	-	-
東京都中野区	-	-	-	-
東京都杉野区	-	-	-	-
東京都練馬区	-	-	-	-
東京都板橋区	-	-	-	-
東京都荒川区	-	-	-	-
東京都墨田区	-	-	-	-
東京都江東区	-	-	-	-
東京都中央区	-	-	-	-
東京都港区	-	-	-	-
東京都目黒区	-	-	-	-
東京都豊島区	-	-	-	-
東京都世田谷区	-	-	-	-
東京都渋谷区	-	-	-	-
東京都中野区	-	-	-	-
東京都杉野区	-	-	-	-
東京都練馬区	-	-	-	-
東京都板橋区	-	-	-	-
東京都荒川区	-	-	-	-
東京都墨田区	-	-	-	-
東京都江東区	-	-	-	-
東京都中央区	-	-	-	-
東京都港区	-	-	-	-
東京都目黒区	-	-	-	-
東京都豊島区	-	-	-	-
東京都世田谷区	-	-	-	-
東京都渋谷区	-	-	-	-
東京都中野区	-	-	-	-
東京都杉野区	-	-	-	-
東京都練馬区	-	-	-	-
東京都板橋区	-	-	-	-
東京都荒川区	-	-	-	-
東京都墨田区	-	-	-	-
東京都江東区	-	-	-	-
東京都中央区	-	-	-	-
東京都港区	-	-	-	-
東京都目黒区	-	-	-	-
東京都豊島区	-	-	-	-
東京都世田谷区	-	-	-	-
東京都渋谷区	-	-	-	-
東京都中野区	-	-	-	-
東京都杉野区	-	-	-	-
東京都練馬区	-	-	-	-
東京都板橋区	-	-	-	-
東京都荒川区	-	-	-	-
東京都墨田区	-	-	-	-
東京都江東区	-	-	-	-
東京都中央区	-	-	-	-
東京都港区	-	-	-	-
東京都目黒区	-	-	-	-
東京都豊島区	-	-	-	-
東京都世田谷区	-	-	-	-
東京都渋谷区	-	-	-	-
東京都中野区	-	-	-	-
東京都杉野区	-	-	-	-
東京都練馬区	-	-	-	-
東京都板橋区	-	-	-	-
東京都荒川区	-	-	-	-
東京都墨田区	-	-	-	-
東京都江東区	-	-	-	-
東京都中央区	-	-	-	-
東京都港区	-	-	-	-
東京都目黒区	-	-	-	-
東京都豊島区	-	-	-	-
東京都世田谷区	-	-	-	-
東京都渋谷区	-	-	-	-
東京都中野区	-	-	-	-
東京都杉野区	-	-	-	-
東京都練馬区	-	-	-	-
東京都板橋区	-	-	-	-
東京都荒川区	-	-	-	-
東京都墨田区	-	-	-	-
東京都江東区	-	-		

参考第7表 施設所在地(主な市区町村)、従業者数(3区分) 別実宿泊者数 (人)

施設所在地 (主な市区町村)	従業者数(3区分)			
	実宿泊者数	0～4人 1)	5～9人 1)	10人以上
愛知県豊橋市	34,458	-	-	34,458
愛知県豊田市	32,687	-	-	32,687
愛知県蒲郡市	27,787	-	-	27,787
愛知県知多郡南知多町	10,373	-	-	10,373
三重県津市	34,726	-	-	34,726
三重県伊勢市	28,323	-	-	28,323
三重県桑名市	17,274	-	-	17,274
三重県鳥羽市	59,172	-	-	59,172
三重県志摩市	47,170	-	-	47,170
三重県三重郡菟野町	12,866	-	-	12,866
滋賀県大津市	87,407	-	-	87,407
滋賀県彦根市	18,631	-	-	18,631
滋賀県長浜市	21,504	-	-	21,504
滋賀県高島市	6,723	-	-	6,723
京都府京都市	530,514	1,056	3,631	525,827
京都府京丹後市	17,192	-	-	17,192
大阪府大阪市	985,365	-	-	985,365
兵庫県神戸市	281,325	-	-	281,325
兵庫県姫路市	39,091	-	-	39,091
兵庫県豊岡市	38,974	403	-	38,571
奈良県奈良市	70,447	-	-	70,447
和歌山県和歌山市	53,091	-	-	53,091
和歌山県田辺市	17,349	-	-	17,349
和歌山県西牟婁郡白浜町	50,637	-	-	50,637
鳥取県鳥取市	24,799	-	-	24,799
鳥取県米子市	50,229	-	-	50,229
鳥根県松江市	84,358	-	-	84,358
島根県浜田市	10,535	-	-	10,535
島根県出雲市	24,514	-	-	24,514
岡山県岡山市	108,846	-	-	108,846
岡山県倉敷市	55,538	-	-	55,538
広島県広島市	255,896	-	-	255,896
広島県呉市	9,521	-	-	9,521
広島県姫路市	35,653	-	-	35,653
広島県廿日市市	44,923	-	-	44,923
山口県下関市	34,742	-	-	34,742
山口県山口市	44,740	-	-	44,740
徳島県徳島市	58,809	-	-	58,809
香川県高松市	73,735	-	-	73,735
愛媛県松山市	134,727	-	-	134,727
愛媛県今治市	21,855	-	-	21,855
高知県高知市	76,289	-	-	76,289
福岡県北九州市	117,142	-	-	117,142
福岡県福岡市	426,187	-	-	426,187
佐賀県佐賀市	34,023	-	-	34,023
佐賀県唐津市	18,052	-	-	18,052
佐賀県武雄市	10,296	-	-	10,296
佐賀県嬉野市	32,672	-	-	32,672
長崎県長崎市	132,997	-	-	132,997
長崎県佐世保市	89,073	-	-	89,073
長崎県諫早市	12,119	-	-	12,119
長崎県平戸市	272	-	-	272
長崎県松浦市	137	-	-	137
長崎県雲仙市	109	-	-	109
長崎県南島原市	22,659	-	-	22,659
熊本県熊本市	113	-	-	113
熊本県上田草市	126,409	-	-	126,409
熊本県阿蘇市	10,841	-	-	10,841
熊本県阿蘇市	27,188	-	-	27,188

(人)

施設所在地 (主な市区町村)	従業者数(3区分)			
	実宿泊者数	0～4人 1)	5～9人 1)	10人以上
熊本県天草市	9,825	110	-	9,715
熊本県阿蘇郡南小国町	14,404	-	-	14,404
大分県大分市	51,235	-	-	51,235
大分県別府市	155,951	-	-	155,951
大分県日田市	21,442	-	-	21,442
大分県由布市	22,482	-	-	22,482
宮崎県宮崎市	99,086	-	-	99,086
鹿児島県鹿児島市	160,008	-	-	160,008
鹿児島県指宿市	42,429	-	-	42,429
鹿児島県薩摩川内市	10,101	-	-	10,101
鹿児島県霧島市	60,691	-	-	60,691
鹿児島県龍郷町	565	565	-	-
沖縄県那覇市	199,480	-	-	199,480
沖縄県石垣市	35,663	-	-	35,663
沖縄県名護市	44,260	-	-	44,260
沖縄県宮古島市	28,455	610	-	27,845
沖縄県国頭郡恩納村	55,497	-	-	55,497

1) 従業者数10人未満の施設については、標本調査を実施している。
 ※本表は市区町村別、従業者区分別において10施設以上の回収があったものについて表彰している。
 ※本表は、実数を表章しており、未回収分を推定した数値ではない。

参考第8表 施設所在地(主な市区町村)、従業者数(3区分) 別外国人延べ宿泊者数 (八泊)

施設所在地 (主な市区町村)	従業者数(3区分)			外国人延べ 宿泊者数	10人以上
	0~4人	5~9人	10人以上		
北海道札幌市	206,749	-	-	206,749	206,749
北海道小樽市	16,152	-	-	16,152	16,152
北海道旭川市	8,503	-	-	8,503	8,503
北海道釧路市	9,640	-	-	9,640	9,640
北海道帯広市	1,877	-	-	1,877	1,877
北海道北見市	1,765	-	-	1,765	1,765
北海道室蘭市	6,327	-	-	6,327	6,327
北海道登別市	16,744	-	-	16,744	16,744
青森県青森市	9,278	-	-	9,278	9,278
青森県弘前市	4,628	-	-	4,628	4,628
青森県八戸市	2,705	-	-	2,705	2,705
岩手県盛岡市	6,271	-	-	6,271	6,271
岩手県花巻市	8,870	-	-	8,870	8,870
岩手県北上市	355	-	-	355	355
岩手県一関市	401	-	-	401	401
岩手県釜石市	256	-	-	256	256
岩手県八幡平市	11,640	-	-	11,640	11,640
岩手県奥州市	476	-	-	476	476
宮城県仙台市	22,781	-	-	22,781	22,781
宮城県大崎市	675	-	-	675	675
宮城県宮城県松島町	1,975	-	-	1,975	1,975
秋田県秋田市	3,523	-	-	3,523	3,523
秋田県横手市	256	-	-	256	256
秋田県大館市	218	-	-	218	218
秋田県鹿角市	2,310	-	-	2,310	2,310
秋田県仙北市	5,040	-	-	5,040	5,040
山形県山形市	2,621	-	-	2,621	2,621
山形県米沢市	340	-	-	340	340
山形県鶴岡市	1,195	-	-	1,195	1,195
山形県酒田市	184	-	-	184	184
山形県五童市	2,851	-	-	2,851	2,851
福島県福島市	744	-	-	744	744
福島県会津若松市	1,189	-	-	1,189	1,189
福島県いわき市	756	-	-	756	756
福島県郡山市	590	-	-	590	590
福島県南相模郡猪苗代町	2,328	-	-	2,328	2,328
茨城県水戸市	5,932	-	-	5,932	5,932
茨城県つくば市	5,018	-	-	5,018	5,018
栃木県宇都宮市	5,498	-	-	5,498	5,498
栃木県日光市	7,354	-	-	7,354	7,354
栃木県那須塩原市	927	-	-	927	927
栃木県那須郡那須町	1,552	5	-	1,557	1,557
群馬県高崎市	1,161	-	-	1,161	1,161
群馬県渋川市	1,429	-	-	1,429	1,429
群馬県吾妻郡嬬恋村	4,987	-	-	4,987	4,987
群馬県吾妻郡草津町	2,145	-	-	2,145	2,145
群馬県利根郡みなかみ町	1,875	-	-	1,875	1,875
埼玉県さいたま市	3,661	-	-	3,661	3,661
千葉県千葉市	42,242	-	-	42,242	42,242
千葉県千葉市	76	-	-	76	76
千葉県船橋市	135,788	-	-	135,788	135,788
千葉県成田市	294	-	-	294	294
千葉県浦安市	41,027	-	-	41,027	41,027
千葉県南房総市	218	-	-	218	218
東京都千代田区	168,752	-	-	168,752	168,752
東京都中央区	125,688	-	-	125,688	125,688
東京都港区	262,496	-	-	262,496	262,496
東京都新宿区	189,441	-	-	189,441	189,441
東京都文京区	32,425	-	-	32,425	32,425
東京都台東区	59,203	-	-	59,203	59,203
東京都台東区	206,749	-	-	206,749	206,749
東京都品川区	18,363	-	-	18,363	18,363
東京都大田区	33,383	-	-	33,383	33,383
東京都渋谷区	63,863	-	-	63,863	63,863
東京都豊島区	73,973	-	-	73,973	73,973
神奈川県横浜市中区	79,781	-	-	79,781	79,781
神奈川県川崎市	7,983	-	-	7,983	7,983
神奈川県相模原市	6,529	-	-	6,529	6,529
神奈川県厚木市	4,882	-	-	4,882	4,882
神奈川県足柄下郡箱根町	37,881	61	1,848	37,881	37,881
神奈川県足柄下郡湯河原町	159	-	-	159	159
新潟県新潟市	4,884	-	-	4,884	4,884
新潟県長岡市	3,404	-	-	3,404	3,404
新潟県村上市	127	-	-	127	127
新潟県糸魚川市	526	-	-	526	526
新潟県妙高市	42	-	-	42	42
新潟県上越市	108	-	-	108	108
新潟県佐渡市	1,581	-	-	1,581	1,581
新潟県南魚沼郡湯沢町	178	0	-	178	178
新潟県南魚沼郡湯沢町	613	0	-	613	613
富山県富山市	18,075	-	-	18,075	18,075
富山県黒部市	1,906	-	-	1,906	1,906
石川県金沢市	33,767	-	-	33,767	33,767
石川県七尾市	2,433	-	-	2,433	2,433
石川県加賀市	2,681	-	-	2,681	2,681
福井県福井市	1,174	-	-	1,174	1,174
福井県あわら市	1,116	-	-	1,116	1,116
山梨県甲府市	2,133	-	-	2,133	2,133
山梨県北杜市	3	3	-	3	3
山梨県笛吹市	6,037	-	-	6,037	6,037
山梨県南都留郡山中湖村	14,003	-	-	14,003	14,003
山梨県南都留郡富士河口湖町	28,537	235	-	28,537	28,537
長野県長野市	7,979	-	-	7,979	7,979
長野県松本市	13,749	-	-	13,749	13,749
長野県上田市	1,390	-	-	1,390	1,390
長野県茅野市	2,178	-	-	2,178	2,178
長野県佐久市	717	-	-	717	717
長野県千曲市	793	-	-	793	793
長野県安曇野市	867	-	-	867	867
長野県北佐久郡軽井沢町	12,675	-	-	12,675	12,675
長野県北佐久郡阿智村	141	-	-	141	141
長野県北安曇郡白馬村	14	-	-	14	14
長野県下高井郡山内町	580	-	-	580	580
岐阜県岐阜市	3,336	-	-	3,336	3,336
岐阜県高山市	40,931	-	-	40,931	40,931
岐阜県郡上市	148	-	-	148	148
岐阜県下呂市	2,874	-	-	2,874	2,874
静岡県静岡市	4,565	-	-	4,565	4,565
静岡県浜松市	23,423	-	-	23,423	23,423
静岡県沼津市	2,903	-	-	2,903	2,903
静岡県熱海市	4,679	-	-	4,679	4,679
静岡県伊東市	1,993	0	-	1,993	1,993
静岡県焼津市	1,240	-	-	1,240	1,240
静岡県下田市	686	-	-	686	686
静岡県伊豆市	2,357	-	-	2,357	2,357
静岡県伊豆の国市	542	-	-	542	542
静岡県賀茂郡東伊豆町	1,152	-	-	1,152	1,152
静岡県賀茂郡古鷹市	92,730	-	-	92,730	92,730
愛知県豊橋市	8,829	-	-	8,829	8,829
愛知県豊田市	10,000	-	-	10,000	10,000

参考第8表 施設所在地(主な市区町村)、従業者数(3区分) 別外国人延べ宿泊者数 (八泊)

施設所在地 (主な市区町村)	従業者数(3区分)			外国人延べ 宿泊者数	10人以上
	0~4人 1)	5~9人 1)	10人以上		
愛知県蒲郡市	4,692	-	-	4,692	-
愛知県知多郡南知多町	172	-	-	172	-
三重県津市	5,309	-	-	5,309	-
三重県伊勢市	435	-	-	435	-
三重県桑名市	437	-	-	437	-
三重県鳥羽市	859	-	-	859	-
三重県志摩市	1,969	-	-	1,969	-
三重県二重郡菟野町	218	-	-	218	-
滋賀県大津市	18,129	-	-	18,129	-
滋賀県彦根市	1,434	-	-	1,434	-
滋賀県長浜市	2,776	-	-	2,776	-
滋賀県高島市	128	-	-	128	-
京都府京都市	273,869	1,144	3,333	269,392	-
京都府京丹後市	482	-	-	482	-
大阪府大阪市	517,191	-	-	517,191	-
兵庫県神戸市	52,255	-	-	52,255	-
兵庫県姫路市	3,682	-	-	3,682	-
兵庫県豊岡市	49	-	-	4,544	-
奈良県奈良市	11,802	-	-	11,802	-
和歌山県和歌山市	8,292	-	-	8,292	-
和歌山県田辺市	1,479	-	-	1,479	-
和歌山県西牟婁郡白浜町	6,042	-	-	6,042	-
鳥取県鳥取市	1,734	-	-	1,734	-
鳥取県米子市	4,126	-	-	4,126	-
島根県松江市	2,569	-	-	2,569	-
島根県浜田市	68	-	-	68	-
島根県出雲市	476	-	-	476	-
岡山県岡山市	18,713	-	-	18,713	-
岡山県倉敷市	5,946	-	-	5,946	-
広島県広島市	51,737	-	-	51,737	-
広島県呉市	270	-	-	270	-
広島県福山市	1,124	-	-	1,124	-
広島県廿日市市	3,979	-	-	3,979	-
山口県下関市	1,041	-	-	1,041	-
山口県山口市	1,634	-	-	1,634	-
徳島県徳島市	3,871	-	-	3,871	-
香川県高松市	19,987	-	-	19,987	-
愛媛県松山市	5,222	-	-	5,222	-
愛媛県今治市	1,471	-	-	1,471	-
高知県高知市	2,242	-	-	2,242	-
福岡県北九州市	20,840	-	-	20,840	-
福岡県福岡市	150,258	-	-	150,258	-
佐賀県佐賀市	5,742	-	-	5,742	-
佐賀県唐津市	3,865	-	-	3,865	-
佐賀県武雄市	2,057	-	-	2,057	-
佐賀県嬉野市	7,578	-	-	7,578	-
長崎県長崎市	17,107	-	-	17,107	-
長崎県佐世保市	11,165	-	-	11,165	-
長崎県諫早市	215	-	-	215	-
長崎県平戸市	0	0	-	-	-
長崎県松浦市	0	0	-	-	-
長崎県五島市	0	0	-	-	-
長崎県雲仙市	4,161	-	-	4,161	-
長崎県南島原市	14	14	-	-	-
熊本県熊本市	13,853	-	-	13,853	-
熊本県上天然草市	144	-	-	144	-
熊本県阿蘇市	11,362	-	-	11,362	-
熊本県天草市	113	3	-	110	-
熊本県阿蘇郡南小国町	4,096	-	-	4,096	-
大分県大分市	3,517	-	-	3,517	-

施設所在地 (主な市区町村)	従業者数(3区分)			外国人延べ 宿泊者数	10人以上
	0~4人 1)	5~9人 1)	10人以上		
大分県別府市	34,667	-	-	34,667	-
大分県日田市	7,442	-	-	7,442	-
大分県由布市	7,809	-	-	7,809	-
宮崎県宮崎市	14,731	-	-	14,731	-
鹿児島県鹿児島市	26,264	-	-	26,264	-
鹿児島県指宿市	7,244	-	-	7,244	-
鹿児島県薩摩川内市	136	-	-	136	-
鹿児島県霧島市	13,840	-	-	13,840	-
鹿児島県熊毛郡屋久島町	256	-	-	256	-
沖縄県那覇市	78,055	-	-	78,055	-
沖縄県石垣市	3,964	-	-	3,964	-
沖縄県名護市	17,774	-	-	17,774	-
沖縄県宮古島市	872	-	-	872	-
沖縄県国頭郡恩納村	14,220	-	-	14,220	-

1)従業者数10人未満の施設については、標本調査を実施している。
 ※本表は市区町村別、従業者数区分別において10施設以上の回収があったものについて表載している。
 ※本表は、実数を表章しており、未回収数を推定した数値ではない。

参考第9表 施設所在地(主な市区町村)、従業者数(3区分) 別外国人実宿泊者数

(人)

施設所在地 (主な市区町村)	従業者数(3区分)			外国人 実宿泊者数
	0~4人	5~9人	10人以上	
北海道札幌市	141,447	-	141,447	-
北海道小樽市	13,064	-	13,064	-
北海道旭川市	6,643	-	6,643	-
北海道釧路市	7,583	-	7,583	-
北海道帯広市	1,603	-	1,603	-
北海道北見市	1,602	-	1,602	-
北海道室蘭市	5,240	-	5,240	-
北海道登別市	12,845	-	12,845	-
青森県青森市	7,840	-	7,840	-
青森県弘前市	3,995	-	3,995	-
青森県八戸市	1,956	-	1,956	-
岩手県盛岡市	5,149	-	5,149	-
岩手県花巻市	8,374	-	8,374	-
岩手県北上市	246	-	246	-
岩手県一関市	329	-	329	-
岩手県釜石市	70	-	70	-
岩手県八幡平市	11,032	-	11,032	-
岩手県奥州市	337	-	337	-
岩手県奥州市	18,289	-	18,289	-
宮城県大崎市	600	-	600	-
宮城県宮城県仙台市	1,814	-	1,814	-
宮城県仙台市	2,835	-	2,835	-
秋田県横手市	199	-	199	-
秋田県大館市	166	-	166	-
秋田県鹿角市	2,091	-	2,091	-
秋田県北上市	4,172	-	4,172	-
山形県山形市	1,679	-	1,679	-
山形県米沢市	136	-	136	-
山形県鶴岡市	1,118	-	1,118	-
山形県酒田市	133	-	133	-
山形県五童市	2,590	-	2,590	-
福島県福島市	643	-	643	-
福島県会津若松市	1,033	-	1,033	-
福島県いわき市	662	-	662	-
福島県郡山市	287	-	287	-
福島県耶麻郡猪苗代町	2,327	-	2,327	-
茨城県水戸市	4,202	-	4,202	-
茨城県つくば市	2,259	-	2,259	-
栃木県宇都宮市	3,667	-	3,667	-
栃木県日光市	4,780	-	4,780	-
栃木県那須塩原市	690	-	690	-
栃木県那須郡那須町	1,031	5	1,026	5
群馬県高崎市	955	-	955	-
群馬県渋川市	1,398	-	1,398	-
群馬県吾妻郡嬬恋村	4,453	-	4,453	-
群馬県吾妻郡草津町	2,041	-	2,041	-
群馬県利根郡みなかみ町	1,693	-	1,693	-
埼玉県さいたま市	1,484	-	1,484	-
埼玉県千代田市	31,159	-	31,159	-
埼玉県川口市	69	-	69	-
千葉県船橋市	124,920	-	124,920	-
千葉県成田市	195	-	195	-
千葉県浦安市	26,229	-	26,229	-
千葉県南房総市	194	-	194	-
千葉県千代田区	74,108	-	74,108	-
東京都中央区	71,600	-	71,600	-
東京都港区	124,269	-	124,269	-
東京都新宿区	73,637	-	73,637	-
東京都文京区	14,909	-	14,909	-
東京都台東区	32,497	-	32,497	-
東京都台東区	14,853	-	14,853	-
東京都品川区	9,534	-	9,534	-
東京都大田区	27,335	-	27,335	-
東京都渋谷区	28,329	-	28,329	-
東京都豊島区	29,355	-	29,355	-
神奈川県横浜市中区	46,554	-	46,554	-
神奈川県川崎市	5,379	-	5,379	-
神奈川県相模原市	5,402	-	5,402	-
神奈川県厚木市	3,129	-	3,129	-
神奈川県足柄下郡箱根町	29,656	55	29,656	957
神奈川県足柄下郡湯河原町	113	-	113	-
新潟県新潟市	3,464	-	3,464	-
新潟県長岡市	1,420	-	1,420	-
新潟県上越市	118	-	118	-
新潟県三条市	514	-	514	-
新潟県妙高市	13	13	13	-
新潟県上越市	78	-	78	-
新潟県佐渡市	1,017	-	1,017	-
新潟県南魚沼郡湯沢町	133	0	133	0
新潟県南魚沼郡湯沢町	521	0	521	0
富山県富山市	13,878	-	13,878	-
富山県黒部市	1,636	-	1,636	-
石川県金沢市	21,996	-	21,996	-
石川県七尾市	2,073	-	2,073	-
石川県加賀市	2,452	-	2,452	-
福井県福井市	886	-	886	-
福井県あわわ市	1,095	-	1,095	-
山梨県甲府市	1,226	-	1,226	-
山梨県北杜市	3	3	3	-
山梨県笛吹市	5,796	-	5,796	-
山梨県南都留郡山中湖村	13,794	-	13,794	-
山梨県南都留郡富士河口湖町	24,695	215	24,695	215
長野県長野市	5,696	1	5,695	1
長野県松本市	11,684	-	11,684	-
長野県上田市	821	-	821	-
長野県茅野市	1,918	-	1,918	-
長野県佐久市	487	-	487	-
長野県千曲市	749	-	749	-
長野県安曇野市	826	-	826	-
長野県北佐久郡軽井沢町	8,310	-	8,310	-
長野県下伊那郡阿智村	84	-	84	-
長野県北安曇郡白馬村	6	6	6	-
長野県下高井郡山内町	537	-	537	-
岐阜県岐阜市	2,510	-	2,510	-
岐阜県高山市	34,150	-	34,150	-
岐阜県郡上市	135	-	135	-
岐阜県下呂市	2,668	-	2,668	-
静岡県静岡市	3,171	-	3,171	-
静岡県浜松市	20,198	-	20,198	-
静岡県熱海市	3,362	-	3,362	-
静岡県伊東市	1,836	0	1,836	0
静岡県焼津市	1,186	-	1,186	-
静岡県下田市	434	36	434	36
静岡県伊豆市	2,230	-	2,230	-
静岡県伊豆の国市	522	-	522	-
静岡県賀茂郡東伊豆町	898	-	898	-
愛知県名古屋市中区	62,019	-	62,019	-
愛知県豊橋市	8,731	-	8,731	-
愛知県豊田市	5,923	-	5,923	-

(人)

参考第9表 施設所在地(主な市区町村)、従業者数(3区分) 別外国人実宿泊者数 (人)

施設所在地 (主な市区町村)	従業者数(3区分)			
	外国人実宿泊者数			
	0~4人 1)	5~9人 1)	10人以上	(人)
愛知県蒲郡市	3,996	-	-	3,996
愛知県知多郡南知多町	137	-	-	137
三重県津市	2,885	-	-	2,885
三重県伊勢市	348	-	-	348
三重県名張市	179	-	-	179
三重県鳥羽市	602	-	-	602
三重県志摩市	1,412	-	-	1,412
三重県二重郡菟野町	186	-	-	186
滋賀県大津市	13,729	-	-	13,729
滋賀県彦根市	1,053	-	-	1,053
滋賀県長浜市	2,060	-	-	2,060
滋賀県高島市	114	-	-	114
京都府京都市	137,570	495	2,201	134,874
京都府京丹後市	366	-	-	366
大阪府大阪市	277,524	-	-	277,524
兵庫県神戸市	38,100	-	-	38,100
兵庫県姫路市	3,191	-	-	3,191
兵庫県豊岡市	3,769	-	-	3,720
奈良県奈良市	8,932	-	-	8,932
和歌山県和歌山市	6,982	-	-	6,982
和歌山県田辺市	1,210	-	-	1,210
和歌山県西牟婁郡白浜町	5,297	-	-	5,297
鳥取県鳥取市	1,320	-	-	1,320
鳥取県米子市	3,445	-	-	3,445
島根県松江市	2,179	-	-	2,179
島根県浜田市	50	-	-	50
島根県出雲市	348	-	-	348
岡山県岡山市	13,802	-	-	13,802
岡山県倉敷市	5,003	-	-	5,003
広島県広島市	39,694	-	-	39,694
広島県呉市	166	-	-	166
広島県福山市	723	-	-	723
広島県廿日市市	3,396	-	-	3,396
山口県下関市	751	-	-	751
山口県山口市	1,207	-	-	1,207
徳島県徳島市	2,753	-	-	2,753
香川県高松市	14,438	-	-	14,438
愛媛県松山市	4,673	-	-	4,673
愛媛県今治市	1,321	-	-	1,321
高知県高知市	1,648	-	-	1,648
福岡県北九州市	15,260	-	-	15,260
福岡県福岡市	99,299	-	-	99,299
福岡県佐賀市	4,908	-	-	4,908
佐賀県唐津市	3,307	-	-	3,307
佐賀県武雄市	1,520	-	-	1,520
佐賀県嬉野市	7,176	-	-	7,176
長崎県長崎市	11,209	-	-	11,209
長崎県佐世保市	9,996	-	-	9,996
長崎県諫早市	120	-	-	120
長崎県平戸市	0	-	-	-
長崎県松浦市	0	-	-	-
長崎県五島市	0	-	-	-
長崎県雲仙市	3,670	-	-	3,670
長崎県南島原市	11	-	-	-
熊本県熊本市	11,438	-	-	11,438
熊本県上天草市	134	-	-	134
熊本県阿蘇市	10,452	-	-	10,452
熊本県天草市	92	-	-	89
熊本県阿蘇郡南小国町	3,629	-	-	3,629
大分県大分市	3,001	-	-	3,001

施設所在地 (主な市区町村)	従業者数(3区分)			
	外国人実宿泊者数			
	0~4人 1)	5~9人 1)	10人以上	(人)
大分県別府市	32,765	-	-	32,765
大分県日田市	7,349	-	-	7,349
大分県由布市	7,093	-	-	7,093
宮崎県宮崎市	9,109	-	-	9,109
鹿児島県鹿児島市	17,280	-	-	17,280
鹿児島県指宿市	6,642	-	-	6,642
鹿児島県薩摩川内市	64	-	-	64
鹿児島県霧島市	12,201	-	-	12,201
鹿児島県熊毛郡屋久島町	114	-	-	-
沖縄県那覇市	49,672	-	-	49,672
沖縄県石垣市	2,745	-	-	2,745
沖縄県名護市	11,052	-	-	11,052
沖縄県宮古島市	400	-	-	347
沖縄県国頭郡恩納村	8,862	-	-	8,862

1) 従業者数10人未満の施設については、標本調査を実施している。
 ※本表は市区町村別、従業者区分別において10施設以上の回収があったものについて掲載している。
 ※本表は、実数を表章しており、未回収分を推定した数値ではない。

参考第10表 施設所在地(主な市区町村)、従業者数(3区分) 別定員稼働率 (%)

施設所在地 (主な市区町村)	従業者数(3区分)			定員稼働率	10人以上
	従業者数(3区分)				
	0~4人 1)	5~9人 1)	10人以上		
北海道札幌市	69.2	-	-	69.2	69.2
北海道小樽市	58.6	-	-	58.6	58.6
北海道旭川市	58.3	-	-	58.3	58.3
北海道釧路市	47.4	-	-	47.4	47.4
北海道帯広市	71.5	-	-	71.5	71.5
北海道北見市	37.3	-	-	37.3	37.3
北海道室蘭市	46.0	-	-	46.0	46.0
北海道登別市	57.9	-	-	57.9	57.9
青森県青森市	58.5	-	-	58.5	58.5
青森県弘前市	56.6	-	-	56.6	56.6
青森県八戸市	64.1	-	-	64.1	64.1
岩手県盛岡市	53.1	-	-	53.1	53.1
岩手県花巻市	37.7	-	-	37.7	37.7
岩手県北上市	53.8	-	-	53.8	53.8
岩手県一関市	40.1	-	-	40.1	40.1
岩手県釜石市	56.7	-	-	56.7	56.7
岩手県八幡平市	23.4	-	-	23.4	23.4
岩手県奥州市	38.2	-	-	38.2	38.2
岩手県奥州市	52.9	-	-	52.9	52.9
宮城県仙台市	32.2	-	-	32.2	32.2
宮城県大崎市	44.5	-	-	44.5	44.5
宮城県宮城郡松島町	56.2	-	-	56.2	56.2
秋田県秋田市	43.8	-	-	43.8	43.8
秋田県横手市	39.7	-	-	39.7	39.7
秋田県大館市	35.7	-	-	35.7	35.7
秋田県鹿角市	45.9	-	-	45.9	45.9
秋田県山形市	43.5	-	-	43.5	43.5
山形県米沢市	63.5	-	-	63.5	63.5
山形県鶴岡市	42.1	-	-	42.1	42.1
山形県酒田市	52.6	-	-	52.6	52.6
山形県天童市	32.3	-	-	32.3	32.3
福島県福島市	44.3	-	-	44.3	44.3
福島県会津若松市	44.4	-	-	44.4	44.4
福島県郡山市	35.7	-	-	35.7	35.7
福島県いわき市	47.7	-	-	47.7	47.7
福島県耶麻郡猪苗代町	28.6	-	-	28.6	28.6
茨城県水戸市	64.6	-	-	64.6	64.6
茨城県つくば市	51.2	-	-	51.2	51.2
栃木県宇都宮市	63.3	-	-	63.3	63.3
栃木県日光市	48.5	-	-	48.5	48.5
栃木県那須塩原市	41.9	-	-	41.9	41.9
栃木県那須郡那須町	47.4	-	-	47.4	47.4
群馬県高崎市	61.3	11.0	-	61.3	61.3
群馬県渋川市	41.4	-	-	41.4	41.4
群馬県前橋市	31.1	-	-	31.1	31.1
群馬県吾妻郡草津町	50.5	-	-	50.5	50.5
群馬県利根郡みなかみ町	42.6	-	-	42.6	42.6
埼玉県さいたま市	71.2	-	-	71.2	71.2
千葉県千葉市	65.1	-	-	65.1	65.1
千葉県船橋市	36.1	-	-	36.1	36.1
千葉県成田市	60.8	-	-	60.8	60.8
千葉県鴨川市	31.7	-	-	31.7	31.7
千葉県浦安市	70.2	-	-	70.2	70.2
千葉県南房総市	32.1	-	-	32.1	32.1
千葉県千代田区	70.1	-	-	70.1	70.1
東京都中央区	70.5	-	-	70.5	70.5
東京都港区	69.9	-	-	69.9	69.9
東京都新宿区	76.9	-	-	76.9	76.9
東京都文京区	66.6	-	-	66.6	66.6
東京都台東区	76.3	-	-	76.3	76.3
北海道札幌市	69.2	-	-	69.2	69.2
北海道小樽市	58.6	-	-	58.6	58.6
北海道旭川市	58.3	-	-	58.3	58.3
北海道釧路市	47.4	-	-	47.4	47.4
北海道帯広市	71.5	-	-	71.5	71.5
北海道北見市	37.3	-	-	37.3	37.3
北海道室蘭市	46.0	-	-	46.0	46.0
北海道登別市	57.9	-	-	57.9	57.9
青森県青森市	58.5	-	-	58.5	58.5
青森県弘前市	56.6	-	-	56.6	56.6
青森県八戸市	64.1	-	-	64.1	64.1
岩手県盛岡市	53.1	-	-	53.1	53.1
岩手県花巻市	37.7	-	-	37.7	37.7
岩手県北上市	53.8	-	-	53.8	53.8
岩手県一関市	40.1	-	-	40.1	40.1
岩手県釜石市	56.7	-	-	56.7	56.7
岩手県八幡平市	23.4	-	-	23.4	23.4
岩手県奥州市	38.2	-	-	38.2	38.2
岩手県奥州市	52.9	-	-	52.9	52.9
宮城県仙台市	32.2	-	-	32.2	32.2
宮城県大崎市	44.5	-	-	44.5	44.5
宮城県宮城郡松島町	56.2	-	-	56.2	56.2
秋田県秋田市	43.8	-	-	43.8	43.8
秋田県横手市	39.7	-	-	39.7	39.7
秋田県大館市	35.7	-	-	35.7	35.7
秋田県鹿角市	45.9	-	-	45.9	45.9
秋田県山形市	43.5	-	-	43.5	43.5
山形県米沢市	63.5	-	-	63.5	63.5
山形県鶴岡市	42.1	-	-	42.1	42.1
山形県酒田市	52.6	-	-	52.6	52.6
山形県天童市	32.3	-	-	32.3	32.3
福島県福島市	44.3	-	-	44.3	44.3
福島県会津若松市	44.4	-	-	44.4	44.4
福島県郡山市	35.7	-	-	35.7	35.7
福島県いわき市	47.7	-	-	47.7	47.7
福島県耶麻郡猪苗代町	28.6	-	-	28.6	28.6
茨城県水戸市	64.6	-	-	64.6	64.6
茨城県つくば市	51.2	-	-	51.2	51.2
栃木県宇都宮市	63.3	-	-	63.3	63.3
栃木県日光市	48.5	-	-	48.5	48.5
栃木県那須塩原市	41.9	-	-	41.9	41.9
栃木県那須郡那須町	47.4	-	-	47.4	47.4
群馬県高崎市	61.3	-	-	61.3	61.3
群馬県渋川市	41.4	-	-	41.4	41.4
群馬県前橋市	31.1	-	-	31.1	31.1
群馬県吾妻郡草津町	50.5	-	-	50.5	50.5
群馬県利根郡みなかみ町	42.6	-	-	42.6	42.6
埼玉県さいたま市	71.2	-	-	71.2	71.2
千葉県千葉市	65.1	-	-	65.1	65.1
千葉県船橋市	36.1	-	-	36.1	36.1
千葉県成田市	60.8	-	-	60.8	60.8
千葉県鴨川市	31.7	-	-	31.7	31.7
千葉県浦安市	70.2	-	-	70.2	70.2
千葉県南房総市	32.1	-	-	32.1	32.1
千葉県千代田区	70.1	-	-	70.1	70.1
東京都中央区	70.5	-	-	70.5	70.5
東京都港区	69.9	-	-	69.9	69.9
東京都新宿区	76.9	-	-	76.9	76.9
東京都文京区	66.6	-	-	66.6	66.6
東京都台東区	76.3	-	-	76.3	76.3
施設所在地 (主な市区町村)	定員稼働率	0~4人 1)	5~9人 1)	10人以上	(%)
東京都江東区	68.1	-	-	-	68.1
東京都品川区	76.3	-	-	-	76.3
東京都大田区	69.9	-	-	-	69.9
東京都渋谷区	83.3	-	-	-	83.3
東京都豊島区	69.1	-	-	-	69.1
神奈川県横浜市区	67.7	-	-	-	67.7
神奈川県川崎市	73.5	-	-	-	73.5
神奈川県相模原市	68.3	-	-	-	68.3
神奈川県厚木市	55.2	-	-	-	55.2
神奈川県足柄下郡箱根町	49.7	7.4	22.9	-	52.5
神奈川県足柄下郡湯河原町	33.6	-	-	-	33.6
新潟県新潟市	54.4	-	-	-	54.4
新潟県長岡市	37.0	-	-	-	37.0
新潟県新潟市	57.4	-	-	-	57.4
新潟県糸魚川市	30.7	-	-	-	30.7
新潟県妙高市	2.3	2.3	-	-	-
新潟県上越市	42.7	-	-	-	42.7
新潟県佐渡市	23.4	-	-	-	23.4
新潟県南魚沼市	15.2	1.3	-	-	16.9
新潟県南魚沼郡湯沢町	22.0	4.1	-	-	22.7
富山県富山市	66.7	-	-	-	66.7
富山県富山市	37.8	-	-	-	37.8
石川県金沢市	68.5	-	-	-	68.5
石川県七尾市	40.2	-	-	-	40.2
石川県加賀市	36.2	-	-	-	36.2
福井県福井市	60.4	-	-	-	60.4
福井県あわわ市	36.4	-	-	-	36.4
山梨県甲府市	54.9	-	-	-	54.9
山梨県笛吹市	10.6	10.6	-	-	-
山梨県北杜市	40.1	-	-	-	40.1
山梨県南都留郡山中湖村	35.2	-	-	-	35.2
山梨県南都留郡富士河口湖町	39.1	6.1	-	-	41.5
長野県長野市	59.2	9.1	-	-	62.8
長野県松本市	58.6	-	-	-	58.6
長野県上田市	34.7	-	-	-	34.7
長野県茅野市	28.8	-	-	-	28.8
長野県佐久市	45.6	-	-	-	45.6
長野県千曲市	41.7	-	-	-	41.7
長野県安曇野市	39.6	-	-	-	39.6
長野県北佐久郡軽井沢町	38.3	-	-	-	38.3
長野県下伊那郡阿智村	33.3	-	-	-	33.3
長野県北安曇郡白馬村	1.8	1.8	-	-	-
長野県下高井郡山内町	18.9	-	-	-	18.9
岐阜県岐阜市	42.2	-	-	-	42.2
岐阜県高山市	50.9	-	-	-	50.9
岐阜県高山市	13.5	-	-	-	13.5
岐阜県下呂市	37.2	-	-	-	37.2
静岡県静岡市	56.8	-	-	-	56.8
静岡県静岡市	46.6	-	-	-	46.6
静岡県浜松市	47.6	-	-	-	47.6
静岡県熱海市	38.8	-	-	-	38.8
静岡県伊東市	31.4	11.5	-	-	31.8
静岡県焼津市	47.7	-	-	-	47.7
静岡県下田市	14.0	4.1	-	-	14.9
静岡県伊豆市	32.2	-	-	-	32.2
静岡県伊豆の国市	33.0	-	-	-	33.0
静岡県賀茂郡東伊豆町	32.4	-	-	-	32.4
愛知県名古屋市中区	73.7	-	-	-	73.7
愛知県豊橋市	59.9	-	-	-	59.9
愛知県豊田	49.9	-	-	-	49.9

参考第10表 施設所在地(主な市区町村)、従業者数(3区分) 別定員稼働率 (%)

施設所在地 (主な市区町村)	従業者数(3区分)			
	定員稼働率	0~4人 1)	5~9人 1)	10人以上
		従業者数(3区分)		
愛知県蒲郡市	33.0	-	-	33.0
愛知県知多郡南知多町	25.9	-	-	25.9
三重県津市	48.2	-	-	48.2
三重県伊勢市	49.2	-	-	49.2
三重県桑名市	68.3	-	-	68.3
三重県鳥羽市	34.3	-	-	34.3
三重県志摩市	42.7	-	-	42.7
三重県大津市	37.1	-	-	37.1
滋賀県大津市	45.3	-	-	45.3
滋賀県彦根市	49.2	-	-	49.2
滋賀県長浜市	39.4	-	-	39.4
滋賀県高島市	13.0	-	-	13.0
京都府京都市	63.1	22.2	44.6	63.6
京都府京丹後市	29.3	-	-	29.3
大阪府大阪市	81.8	-	-	81.8
兵庫県神戸市	55.0	-	-	55.0
兵庫県姫路市	65.5	-	-	65.5
兵庫県豊岡市	35.6	3.8	-	39.0
奈良県奈良市	51.5	-	-	51.5
和歌山県和歌山市	55.7	-	-	55.7
和歌山県田辺市	28.2	-	-	28.2
和歌山県西牟婁郡白浜町	30.7	-	-	30.7
鳥取県鳥取市	54.3	-	-	54.3
鳥取県米子市	46.7	-	-	46.7
鳥取県松江市	49.2	-	-	49.2
鳥取県出雲市	34.1	-	-	34.1
岡山県岡山市	67.2	-	-	67.2
岡山県倉敷市	59.2	-	-	59.2
岡山県広島市	49.7	-	-	49.7
広島県広島市	69.1	-	-	69.1
広島県福山市	48.2	-	-	48.2
広島県福山市	42.2	-	-	42.2
山口県下関市	64.3	-	-	64.3
山口県山口市	51.8	-	-	51.8
山口県山口市	53.2	-	-	53.2
徳島県徳島市	51.3	-	-	51.3
香川県高松市	54.8	-	-	54.8
愛媛県松山市	56.7	-	-	56.7
愛媛県会合市	58.8	-	-	58.8
高知県高知市	49.1	-	-	49.1
福岡県北九州市	57.8	-	-	57.8
福岡県福岡市	76.0	-	-	76.0
福岡県佐賀市	46.7	-	-	46.7
佐賀県唐津市	37.6	-	-	37.6
佐賀県武雄市	40.1	-	-	40.1
佐賀県嬉野市	35.5	-	-	35.5
長崎県長崎市	62.4	-	-	62.4
長崎県佐世保市	53.0	-	-	53.0
長崎県諫早市	36.6	-	-	36.6
長崎県平戸市	16.3	-	-	-
長崎県松浦市	7.9	-	-	-
長崎県五島市	10.1	-	-	-
長崎県雲仙市	25.2	-	-	25.2
長崎県南島原市	6.1	-	-	-
熊本県熊本市	64.6	-	-	64.6
熊本県上天草市	36.3	-	-	36.3
熊本県阿蘇市	32.3	-	-	32.3
熊本県天草市	34.4	3.1	-	40.3
熊本県阿蘇郡南小国町	41.7	-	-	41.7
大分県大分市	64.5	-	-	64.5

(%)

施設所在地 (主な市区町村)	従業者数(3区分)			
	定員稼働率	0~4人 1)	5~9人 1)	10人以上
		従業者数(3区分)		
大分県別府市	51.7	-	-	51.7
大分県日田市	38.5	-	-	38.5
大分県由布市	46.2	-	-	46.2
宮崎県宮崎市	44.4	-	-	44.4
鹿児島県鹿児島市	74.3	-	-	74.3
鹿児島県指宿市	36.7	-	-	36.7
鹿児島県薩摩川内市	34.8	-	-	34.8
鹿児島県霧島市	35.5	-	-	35.5
鹿児島県熊毛郡屋久島町	16.2	-	-	-
沖縄県那覇市	66.4	-	-	66.4
沖縄県石垣市	66.8	-	-	66.8
沖縄県名護市	63.8	-	-	63.8
沖縄県宮古島市	54.7	20.2	-	57.8
沖縄県国頭郡恩納村	56.6	-	-	56.6

1)従業者数10人未満の施設については、標本調査を実施している。
 ※本表は市区町村別、従業者区別において10施設以上の回収があったものについて表載している。
 ※本表は、実数から計算した稼働率を表章しており、未回収分を推定した数値ではない。

参考第 1 1 表 施設所在地(主な市区町村)、従業者数(3区分) 別利用客室数 (室)

施設所在地 (主な市区町村)	従業者数(3区分)			利用客室数	10人以上
	0~4人 1)	5~9人 1)	10人以上		
北海道札幌市	480,563	-	-	480,563	10人以上
北海道小樽市	27,619	-	-	27,619	-
北海道旭川市	63,706	-	-	63,706	-
北海道釧路市	49,174	-	-	49,174	-
北海道帯広市	51,998	-	-	51,998	-
北海道北見市	21,900	-	-	21,900	-
北海道室蘭市	16,946	-	-	16,946	-
北海道登別市	23,802	-	-	23,802	-
青森県青森市	60,984	-	-	60,984	-
青森県弘前市	33,451	-	-	33,451	-
青森県八戸市	30,951	-	-	30,951	-
岩手県盛岡市	86,271	-	-	86,271	-
岩手県花巻市	26,914	-	-	26,914	-
岩手県北上市	20,932	-	-	20,932	-
岩手県一関市	9,840	-	-	9,840	-
岩手県釜石市	16,331	-	-	16,331	-
岩手県八幡平市	24,206	-	-	24,206	-
岩手県奥州市	11,605	-	-	11,605	-
宮城県仙台市	191,920	-	-	191,920	-
宮城県大崎市	20,984	-	-	20,984	-
宮城県宮城郡松島町	16,444	-	-	16,444	-
秋田県秋田市	71,853	-	-	71,853	-
秋田県横手市	7,822	-	-	7,822	-
秋田県大館市	10,748	-	-	10,748	-
秋田県鹿角市	11,413	-	-	11,413	-
秋田県北上市	24,389	-	-	24,389	-
山形県山形市	57,137	-	-	57,137	-
山形県米沢市	15,014	-	-	15,014	-
山形県鶴岡市	33,275	-	-	33,275	-
山形県酒田市	19,292	-	-	19,292	-
山形県天童市	18,119	-	-	18,119	-
福島県福島市	40,793	-	-	40,793	-
福島県会津若松市	29,365	-	-	29,365	-
福島県郡山市	24,686	-	-	24,686	-
福島県いわき市	63,906	-	-	63,906	-
福島県麻郡猪苗代町	10,497	-	-	10,497	-
茨城県水戸市	54,336	-	-	54,336	-
茨城県つくば市	31,311	-	-	31,311	-
栃木県宇都宮市	73,452	-	-	73,452	-
栃木県日光市	47,018	-	-	47,018	-
栃木県那須塩原市	25,060	-	-	25,060	-
栃木県那須郡那須町	35,417	-	-	35,417	-
群馬県高崎市	39,162	283	-	39,162	-
群馬県渋川市	23,049	-	-	23,049	-
群馬県吉妻郡草津町	20,019	-	-	20,019	-
群馬県吾妻郡草津町	20,695	-	-	20,695	-
群馬県利根郡みなかみ町	15,875	-	-	15,875	-
埼玉県さいたま市	44,518	-	-	44,518	-
千葉県千葉市	125,445	-	-	125,445	-
千葉県館山市	6,743	-	-	6,743	-
千葉県成田市	168,362	-	-	168,362	-
千葉県鴨川市	14,951	-	-	14,951	-
千葉県浦安市	216,272	-	-	216,272	-
千葉県南房総市	9,219	-	-	9,219	-
東京都千代田区	298,209	-	-	298,209	-
東京都中央区	234,843	-	-	234,843	-
東京都港区	425,491	-	-	425,491	-
東京都新宿区	206,987	-	-	206,987	-
東京都文京区	71,068	-	-	71,068	-
東京都台東区	114,988	-	-	114,988	-
東京都台東区	86,207	-	-	86,207	-
東京都品川区	122,872	-	-	122,872	-
東京都大田区	112,302	-	-	112,302	-
東京都渋谷区	73,909	-	-	73,909	-
東京都豊島区	97,100	-	-	97,100	-
神奈川県横浜市中区	302,342	-	-	302,342	-
神奈川県川崎市	63,345	-	-	63,345	-
神奈川県相模原市	19,153	-	-	19,153	-
神奈川県厚木市	27,970	-	-	27,970	-
神奈川県足柄下郡箱根町	84,371	1,967	-	84,371	10人以上
神奈川県足柄下郡湯河原町	119,762	-	-	119,762	-
新潟県新潟市	37,690	-	-	37,690	-
新潟県長岡市	7,657	-	-	7,657	-
新潟県高崎市	5,706	-	-	5,706	-
新潟県糸魚川市	145	-	-	145	-
新潟県妙高市	18,841	-	-	18,841	-
新潟県佐渡市	9,959	-	-	9,959	-
新潟県南魚沼市	6,903	-	-	6,903	-
新潟県蒲原市	25,311	-	-	25,311	-
新潟県南魚沼郡湯沢町	73,418	-	-	73,418	-
富山県富山市	11,893	-	-	11,893	-
石川県金沢市	140,078	-	-	140,078	-
石川県七尾市	29,100	-	-	29,100	-
石川県加賀市	24,570	-	-	24,570	-
福井県福井市	54,763	-	-	54,763	-
福井県あわじ市	13,186	-	-	13,186	-
山梨県甲府市	35,136	-	-	35,136	-
山梨県北杜市	368	-	-	368	-
山梨県笛吹市	23,942	-	-	23,942	-
山梨県南都留郡山中湖村	12,973	-	-	12,973	-
山梨県南都留郡富士河口湖町	34,901	243	-	34,901	-
長野県長野市	63,773	670	-	63,773	-
長野県松本市	68,310	-	-	68,310	-
長野県上田市	26,774	-	-	26,774	-
長野県茅野市	17,771	-	-	17,771	-
長野県佐久市	18,821	-	-	18,821	-
長野県千曲市	10,956	-	-	10,956	-
長野県安曇野市	9,427	-	-	9,427	-
長野県北佐久郡軽井沢町	33,113	-	-	33,113	-
長野県下伊那郡阿智村	4,942	-	-	4,942	-
長野県北安曇郡白馬村	147	-	-	147	-
長野県下高井郡山内町	10,459	-	-	10,459	-
岐阜県岐阜市	26,270	-	-	26,270	-
岐阜県高山市	55,578	-	-	55,578	-
岐阜県郡上市	2,126	-	-	2,126	-
岐阜県下呂市	15,412	-	-	15,412	-
静岡県静岡市	47,557	-	-	47,557	-
静岡県浜松市	101,212	-	-	101,212	-
静岡県沼津市	32,860	-	-	32,860	-
静岡県熱海市	43,737	-	-	43,737	-
静岡県伊東市	35,947	321	-	35,947	-
静岡県焼津市	20,463	-	-	20,463	-
静岡県下田市	5,691	137	-	5,691	-
静岡県伊豆市	12,250	-	-	12,250	-
静岡県伊豆の国市	11,045	-	-	11,045	-
静岡県賀茂郡東伊豆町	12,319	-	-	12,319	-
愛知県名古屋市中区	364,955	-	-	364,955	-
愛知県豊橋市	29,944	-	-	29,944	-
愛知県豊田市	36,011	-	-	36,011	-

参考第 1 1 表 施設所在地(主な市区町村)、従業者数(3区分) 別利用客室数(室)

施設所在地 (主な市区町村)	従業者数(3区分)			利用客室数	10人以上
	0~4人(1)	5~9人(1)	10人以上		
愛知県蒲郡市	12,357	-	-	12,357	-
愛知県知多郡南知多町	3,671	-	-	3,671	-
三重県津市	31,179	-	-	31,179	-
三重県伊勢市	21,795	-	-	21,795	-
三重県桑名市	15,021	-	-	15,021	-
三重県鳥羽市	24,595	-	-	24,595	-
三重県志摩市	22,590	-	-	22,590	-
三重県三重郡菟野町	5,203	-	-	5,203	-
滋賀県大津市	48,662	-	-	48,662	-
滋賀県彦根市	12,436	-	-	12,436	-
滋賀県長浜市	16,039	-	-	16,039	-
滋賀県高島市	3,023	-	-	3,023	-
京都府京都市	427,218	1,021	2,237	429,960	-
京都府京丹後市	9,693	-	-	9,693	-
大阪府大阪市	930,494	-	-	930,494	-
兵庫県神戸市	201,879	-	-	201,879	-
兵庫県姫路市	39,876	-	-	39,876	-
兵庫県豊岡市	213	-	-	213	-
奈良県奈良市	44,738	-	-	44,738	-
和歌山県和歌山市	46,588	-	-	46,588	-
和歌山県田辺市	11,020	-	-	11,020	-
和歌山県西牟婁郡白浜町	21,877	-	-	21,877	-
鳥取県鳥取市	19,820	-	-	19,820	-
鳥取県米子市	39,008	-	-	39,008	-
島根県松江市	61,923	-	-	61,923	-
島根県浜田市	10,262	-	-	10,262	-
島根県出雲市	24,097	-	-	24,097	-
岡山県岡山市	111,191	-	-	111,191	-
岡山県倉敷市	42,382	-	-	42,382	-
岡山県広島市	208,361	-	-	208,361	-
広島県広島市	7,312	-	-	7,312	-
広島県福山市	29,235	-	-	29,235	-
広島県廿日市市	12,871	-	-	12,871	-
山口県下関市	30,245	-	-	30,245	-
山口県山口市	33,824	-	-	33,824	-
徳島県徳島市	58,342	-	-	58,342	-
香川県高松市	70,282	-	-	70,282	-
愛媛県松山市	100,414	-	-	100,414	-
愛媛県今治市	16,992	-	-	16,992	-
高知県高知市	69,872	-	-	69,872	-
福岡県北九州市	106,302	-	-	106,302	-
福岡県福岡市	407,770	-	-	407,770	-
佐賀県佐賀市	32,311	-	-	32,311	-
佐賀県唐津市	8,611	-	-	8,611	-
佐賀県武雄市	6,763	-	-	6,763	-
佐賀県嬉野市	14,137	-	-	14,137	-
長崎県長崎市	107,738	-	-	107,738	-
長崎県佐世保市	67,281	-	-	67,281	-
長崎県諫早市	10,760	-	-	10,760	-
長崎県平戸市	189	-	-	189	-
長崎県松浦市	41	-	-	41	-
長崎県五島市	71	-	-	71	-
長崎県雲仙市	11,595	-	-	11,595	-
長崎県南島原市	70	-	-	70	-
熊本県熊本	121,528	-	-	121,528	-
熊本県上天草市	4,493	-	-	4,493	-
熊本県阿蘇市	12,812	-	-	12,812	-
熊本県天草市	7,728	-	-	7,728	-
熊本県阿蘇郡南小国町	6,590	-	-	6,590	-
大分県大分市	59,161	-	-	59,161	-

(室)

施設所在地 (主な市区町村)	従業者数(3区分)			利用客室数	10人以上
	0~4人(1)	5~9人(1)	10人以上		
大分県別府市	66,780	-	-	66,780	-
大分県日田市	12,739	-	-	12,739	-
大分県由布市	9,996	-	-	9,996	-
宮崎県宮崎市	85,632	-	-	85,632	-
鹿児島県鹿児島市	155,551	-	-	155,551	-
鹿児島県指宿市	19,821	-	-	19,821	-
鹿児島県薩摩川内市	14,030	-	-	14,030	-
鹿児島県霧島市	38,450	-	-	38,450	-
鹿児島県熊毛郡屋久島町	546	-	-	546	-
沖縄県那覇市	176,934	-	-	176,934	-
沖縄県石垣市	28,451	-	-	28,451	-
沖縄県名護市	29,312	-	-	29,312	-
沖縄県宮古島市	23,833	-	-	23,833	-
沖縄県国頭郡恩納村	38,354	-	-	38,354	-

1)従業者数10人未満の施設については、標本調査を実施している。
 ※本表は市区町村別、従業者区分別において10施設以上の回収があったものについて表載している。
 ※本表は、実数を表章しており、未回収分を推定した数値ではない。

参考第 1 2 表 施設所在地(主な市区町村)、従業者数(3区分) 別客室稼働率 (%)

施設所在地 (主な市区町村)	従業者数(3区分)			客室稼働率	10人以上
	0~4人(1)	5~9人(1)	10人以上		
愛知県蒲郡市	59.5	-	-	59.5	59.5
愛知県知多郡南知多町	37.8	-	-	37.8	37.8
三重県伊勢市	68.9	-	-	68.9	68.9
三重県伊勢市	70.1	-	-	70.1	70.1
三重県桑名市	74.9	-	-	74.9	74.9
三重県鳥羽市	56.2	-	-	56.2	56.2
三重県志摩市	59.2	-	-	59.2	59.2
三重県二重郡菟野町	61.7	-	-	61.7	61.7
滋賀県大津市	72.7	-	-	72.7	72.7
滋賀県彦根市	60.2	-	-	60.2	60.2
滋賀県長浜市	66.0	-	-	66.0	66.0
滋賀県高島市	29.8	-	-	29.8	29.8
京都府京都市	84.9	32.6	47.5	85.6	85.6
京都府京丹後市	54.0	-	-	54.0	54.0
大阪府大阪市	88.3	-	-	88.3	88.3
兵庫県神戸市	76.8	-	-	76.8	76.8
兵庫県姫路市	77.7	-	-	77.7	77.7
兵庫県豊岡市	58.4	7.3	-	63.7	63.7
奈良県奈良市	68.7	-	-	68.7	68.7
和歌山県和歌山市	76.8	-	-	76.8	76.8
和歌山県田辺市	53.5	-	-	53.5	53.5
和歌山県西牟婁郡白浜町	49.6	-	-	49.6	49.6
鳥取県鳥取市	66.3	-	-	66.3	66.3
鳥取県米子市	77.9	-	-	77.9	77.9
島根県松江市	80.4	-	-	80.4	80.4
島根県浜田市	67.0	-	-	67.0	67.0
島根県出雲市	80.5	-	-	80.5	80.5
岡山県岡山市	80.4	-	-	80.4	80.4
岡山県倉敷市	77.8	-	-	77.8	77.8
広島県広島市	82.2	-	-	82.2	82.2
広島県呉市	72.4	-	-	72.4	72.4
広島県福山市	70.9	-	-	70.9	70.9
広島県廿日市市	63.9	-	-	63.9	63.9
山口県下関市	66.1	-	-	66.1	66.1
山口県山口市	69.1	-	-	69.1	69.1
徳島県徳島市	75.9	-	-	75.9	75.9
香川県高松市	79.5	-	-	79.5	79.5
愛媛県松山市	82.4	-	-	82.4	82.4
愛媛県今治市	74.8	-	-	74.8	74.8
高知県高知市	73.4	-	-	73.4	73.4
福岡県北九州市	66.5	-	-	66.5	66.5
福岡県福岡市	84.4	-	-	84.4	84.4
佐賀県佐賀市	69.3	-	-	69.3	69.3
佐賀県唐津市	55.3	-	-	55.3	55.3
佐賀県武雄市	68.8	-	-	68.8	68.8
佐賀県嬉野市	65.7	-	-	65.7	65.7
長崎県長崎市	82.0	-	-	82.0	82.0
長崎県佐世保市	69.4	-	-	69.4	69.4
長崎県諫早市	59.2	-	-	59.2	59.2
長崎県平戸市	24.4	24.4	-	24.4	-
長崎県松浦市	7.0	-	-	7.0	-
長崎県五島市	9.5	9.5	-	9.5	-
長崎県雲仙市	45.4	-	-	45.4	45.4
長崎県南島原市	9.8	-	-	9.8	-
熊本県熊本市	80.0	-	-	80.0	80.0
熊本県上天然草市	61.9	-	-	61.9	61.9
熊本県阿蘇市	49.4	-	-	49.4	49.4
熊本県天草市	55.5	5.9	-	55.5	61.7
熊本県阿蘇郡南小国町	68.8	-	-	68.8	68.8
大分県大分市	81.0	-	-	81.0	81.0

(%)

従業者数(3区分)

客室稼働率

0~4人(1)

5~9人(1)

10人以上

施設所在地
(主な市区町村)

大分県別府市
大分県日田市
大分県由布市
宮崎県宮崎市
鹿児島県鹿児島市
鹿児島県指宿市
鹿児島県薩摩川内市
鹿児島県霧島市
鹿児島県熊毛郡屋久島町
沖縄県那覇市
沖縄県石垣市
沖縄県名護市
沖縄県宮古島市
沖縄県国頭郡恩納村

1)従業者数10人未満の施設については、標本調査を実施している。
※本表は市区町村別、従業者区分別において10施設以上の回収があったものについて表載している。
※本表は、実数から計算した稼働率を表章しており、未回収分を推定した数値ではない。

参考第13表 施設所在地(47区分及び運輸局等)、従業者数(3区分)、宿泊目的割合(2区分)別施設数並びに施設所在地(47区分及び運輸局等)、宿泊施設タイプ(6区分)別施設数(従業者数10人以上の施設)

(施設)

施設所在地(47区分及び運輸局等)	従業者数(3区分)、宿泊目的割合(2区分)										宿泊施設タイプ(6区分)						
	10~29人		30~99人		100人以上		旅館	リゾートホテル	ビジネスホテル	シティホテル	簡易宿所	会社・団体の宿泊所					
	1)	観光目的の宿泊者が50%未満	1)	観光目的の宿泊者が50%以上	1)	観光目的の宿泊者が50%未満											
施設所在地 計	12,002	7,050	4,950	7,045	3,840	3,200	3,923	2,490	1,430	1,034	710	4,310	1,440	4,140	960	710	440
北海道	665	360	310	365	160	200	228	130	90	72	60	190	90	260	100	20	10
青森県	163	80	90	105	50	60	46	20	20	12	10	60	10	60	20	10	-
岩手県	209	110	100	119	50	70	80	50	30	10	10	100	30	50	20	10	0
宮城県	227	110	110	132	60	40	75	40	40	20	20	90	10	80	20	20	10
秋田県	180	120	60	118	80	40	56	20	20	6	0	90	20	40	10	20	10
山形県	224	150	70	142	100	40	70	50	20	12	10	120	20	50	10	10	10
福島県	377	230	150	253	150	110	101	70	30	23	20	190	40	100	10	20	10
茨城県	184	60	130	117	110	90	55	30	30	12	0	130	50	80	10	0	0
栃木県	301	200	100	172	110	60	114	80	40	15	10	130	30	60	10	10	30
群馬県	243	180	60	137	100	40	92	20	20	14	10	130	30	80	10	10	10
埼玉県	148	30	120	82	10	70	56	20	40	10	0	20	100	100	20	0	0
千葉県	314	180	130	167	80	90	95	70	30	52	40	80	60	110	30	20	10
東京都	715	200	510	426	110	310	195	40	150	94	40	50	10	470	110	60	20
神奈川県	425	250	170	238	140	100	143	80	60	44	30	120	30	140	40	10	60
新潟県	355	240	120	224	150	80	110	80	30	21	10	190	30	90	10	10	10
富山県	130	90	40	72	50	20	51	7	20	7	0	10	10	30	10	10	10
石川県	205	150	50	94	60	30	88	20	20	23	20	100	20	60	10	20	0
福井県	120	80	40	66	40	30	49	30	20	5	0	60	10	40	10	10	0
山梨県	212	170	50	121	90	30	75	60	10	16	20	90	50	40	10	20	10
長野県	601	470	130	391	300	90	187	150	30	23	20	300	100	100	20	50	30
岐阜県	212	180	40	121	100	20	75	60	10	16	20	120	40	30	10	0	10
静岡県	647	450	200	371	230	140	227	180	50	49	40	240	130	160	20	20	70
愛知県	382	140	240	236	80	160	115	50	60	31	10	80	20	180	60	30	10
三重県	257	150	110	145	70	70	60	30	20	22	20	110	40	100	10	10	0
滋賀県	150	100	50	50	50	40	45	30	20	16	10	40	20	50	10	20	10
京都府	431	350	80	274	220	100	121	100	20	36	40	200	20	100	40	50	10
大阪府	346	150	190	176	70	100	111	50	60	59	30	30	10	210	60	20	10
兵庫県	392	260	130	213	130	90	126	90	40	53	50	150	60	110	20	30	20
奈良県	97	90	10	65	10	26	6	10	0	6	10	50	0	40	10	10	0
和歌山県	156	110	40	96	60	30	44	40	10	16	10	70	30	40	10	10	0
鳥取県	97	70	30	30	20	20	42	30	10	5	10	60	10	20	10	0	-
島根県	144	80	60	98	50	50	42	30	10	4	0	70	10	50	10	10	0
岡山県	156	60	90	91	30	60	53	20	30	12	10	40	20	70	20	10	0
広島県	246	90	150	148	50	100	79	30	30	19	0	60	20	110	20	30	10
山口県	155	90	70	50	50	40	51	30	20	14	10	60	10	60	10	10	10
徳島県	84	40	40	53	30	30	28	10	10	3	0	30	0	30	10	10	0
香川県	100	50	50	57	20	20	34	20	10	9	10	30	10	40	10	10	0
愛媛県	129	60	60	73	30	40	43	30	20	13	10	40	10	50	10	10	10
高知県	99	60	40	62	30	20	8	20	10	8	10	30	20	40	10	10	-
福岡県	302	120	190	167	60	100	105	60	60	30	10	60	20	160	40	20	10
佐賀県	111	80	40	71	50	20	34	20	10	6	0	60	10	70	20	10	0
長崎県	204	110	90	116	50	70	68	50	20	20	20	60	40	70	20	10	0
熊本県	285	180	110	176	110	70	94	60	40	15	10	150	20	90	10	20	0
大分県	227	160	60	145	100	40	74	50	20	8	10	130	20	60	10	20	0
宮崎県	114	60	60	69	30	20	39	20	20	6	0	30	10	50	10	10	0
鹿児島県	223	110	110	121	50	70	84	10	10	18	10	70	40	90	10	10	0
沖縄県	258	210	50	131	90	40	78	70	10	49	50	-	110	90	30	20	10
運輸局等(再掲) ³⁾																	
北海道運輸局	665	360	310	365	160	200	228	130	90	72	60	190	90	260	100	20	10
東北運輸局	1,380	790	590	869	480	390	428	260	170	83	60	660	140	370	90	100	30
関東運輸局	2,542	1,260	1,280	1,460	670	790	825	440	380	257	150	110	660	290	240	120	130
北陸信越運輸局	1,291	950	340	781	560	220	436	340	100	74	50	660	160	280	50	90	50
中部運輸局	1,618	990	630	939	520	420	556	380	170	123	90	600	240	510	100	60	100
近畿運輸局	1,572	1,060	510	913	590	330	473	330	140	186	150	560	150	520	150	140	60
中国運輸局	798	400	400	477	210	270	267	160	110	54	30	290	60	310	60	60	20
四国運輸局	412	220	200	245	110	130	134	80	50	33	20	140	30	160	30	10	10
九州運輸局	1,466	810	660	865	450	410	498	290	200	103	60	550	160	530	100	90	30
沖縄総合事務局	258	210	50	131	90	40	78	70	10	49	50	-	110	90	30	20	10

1) 宿泊目的割合不詳を含む。

2) 宿泊施設タイプ不詳を含む。

3) 長野県は北陸信越運輸局、福井県は中部運輸局に含まれる。

参考第 1 4 表 施設所在地(47区分及び運輸局等)、従業者数(3区分)、宿泊目的割合(2区分)別延べ宿泊者数 (従業者数10人以上の施設)

(八泊)

施設所在地(47区分 及び運輸局等)	従業者数(3区分)、宿泊目的割合(2区分)										うち		宿泊目的割合(2区分)	
	延べ 宿泊者数 1)		10～29人		30～99人		100人以上		外国人延べ 宿泊者数 1)		観光目的の 宿泊者が 50%以上		観光目的の 宿泊者が 50%未満	
	観光目的の 宿泊者が 50%以上	観光目的の 宿泊者が 50%未満	1)	観光目的の 宿泊者が 50%以上	観光目的の 宿泊者が 50%未満	1)	観光目的の 宿泊者が 50%以上	観光目的の 宿泊者が 50%未満	1)	観光目的の 宿泊者が 50%以上	観光目的の 宿泊者が 50%未満	観光目的の 宿泊者が 50%以上	観光目的の 宿泊者が 50%未満	
平成29年10月	36,968,550	19,284,530	17,655,400	4,999,250	8,309,720	13,487,730	6,954,540	6,522,290	11,054,140	8,230,740	2,823,400	4,199,970	2,500,220	
北海道	2,634,700	1,724,470	910,230	690,500	321,740	368,760	952,270	523,840	991,920	878,880	113,040	469,700	101,490	
青森県	378,140	172,070	206,060	162,970	46,320	144,940	65,940	79,000	70,230	10,420	10,420	27,180	17,530	
岩手県	498,730	259,390	239,350	164,780	34,270	130,510	156,400	102,070	75,470	68,710	6,760	35,140	8,110	
秋田県	313,610	388,870	223,150	47,500	175,650	308,930	170,400	182,880	170,400	138,230	32,170	17,800	20,230	
宮城県	302,390	162,340	141,050	135,090	67,300	142,930	84,650	58,280	25,370	9,910	15,460	14,540	5,230	
山形県	387,920	204,730	183,190	143,200	75,300	180,250	94,900	85,340	64,470	34,530	29,940	8,120	3,350	
福島県	719,140	410,820	308,330	247,450	88,370	159,080	162,180	132,340	177,180	160,270	16,910	14,290	4,570	
茨城県	403,750	76,820	326,930	182,920	14,170	168,750	46,860	126,900	47,070	15,790	2,920	22,840	19,920	
栃木県	748,960	483,260	265,700	260,070	131,450	128,620	202,460	128,030	158,400	149,350	9,050	14,060	10,920	
群馬県	610,870	427,840	183,030	189,700	93,150	96,650	281,910	198,810	139,170	135,890	3,280	16,540	4,390	
埼玉県	326,340	33,200	293,130	145,790	4,910	140,870	22,160	119,590	38,800	6,130	32,660	720	12,050	
千葉県	1,803,990	1,210,570	593,420	348,380	129,400	218,980	221,440	90,010	1,144,150	859,720	284,430	324,670	193,170	
東京都	4,650,530	2,916,940	2,163,570	344,640	1,065,270	1,467,120	320,770	1,146,350	1,763,610	1,058,280	1,696,210	952,290	743,920	
神奈川県	1,384,560	690,870	690,870	429,400	160,200	269,200	230,480	289,820	434,860	303,010	131,850	136,140	82,980	
新潟県	687,880	335,700	352,170	277,270	86,280	190,990	263,470	153,880	147,140	95,540	51,600	17,570	11,000	
富山県	301,690	143,040	151,490	127,300	37,040	83,100	88,310	43,910	42,160	17,690	24,480	15,540	19,670	
石川県	659,220	420,540	238,680	186,710	83,300	103,410	296,410	176,530	119,880	160,710	15,400	51,620	16,310	
福井県	248,600	112,040	136,560	73,090	18,540	54,550	57,030	79,830	38,650	36,470	2,180	6,930	2,520	
山梨県	484,860	371,560	113,300	158,060	92,870	65,190	228,650	181,640	147,010	98,150	1,100	107,340	9,090	
長野県	1,163,560	770,400	393,160	409,680	211,760	197,900	532,250	383,280	221,650	175,360	46,290	97,780	31,660	
岐阜県	413,510	331,800	81,710	117,230	17,380	39,850	190,470	151,870	105,810	102,550	3,260	85,240	6,050	
静岡県	1,405,910	838,670	567,250	516,590	178,880	337,710	585,840	429,340	303,490	230,450	73,040	80,880	52,360	
愛知県	1,319,210	287,390	665,080	665,080	602,520	441,020	160,890	280,130	213,100	63,940	149,170	59,420	181,740	
三重県	569,700	296,010	273,690	193,590	40,330	153,260	244,690	128,010	116,670	131,430	3,760	30,610	20,680	
滋賀県	304,460	200,280	104,180	98,330	34,370	63,960	79,160	34,490	126,980	121,240	5,740	25,560	6,950	
京都府	1,499,430	1,230,830	268,600	529,320	360,740	668,580	514,530	100,020	455,590	455,590	-	472,550	408,000	
大阪府	2,626,630	1,168,600	1,458,040	765,610	232,210	533,400	952,070	502,970	908,980	487,310	421,670	573,500	370,200	
兵庫県	997,730	548,600	449,130	309,790	75,560	234,230	307,770	151,700	380,170	321,330	58,840	62,910	55,980	
奈良県	159,330	151,710	7,630	71,430	64,990	6,450	57,320	1,180	29,410	29,410	-	18,200	130	
和歌山県	311,840	227,570	84,270	98,220	46,400	51,820	91,070	25,040	122,550	115,150	7,410	34,560	8,820	
鳥取県	220,730	119,330	101,410	92,930	26,700	66,230	31,170	31,550	31,550	31,550	-	15,540	8,370	
島根県	231,660	99,720	131,940	112,430	27,910	84,520	47,970	47,420	23,850	23,850	-	4,560	1,890	
岡山県	378,420	99,550	278,470	168,840	13,350	155,490	152,550	55,450	57,030	31,150	25,870	7,480	30,650	
広島県	766,880	186,680	580,190	342,420	44,760	297,660	228,720	96,880	195,740	45,040	150,700	22,630	75,630	
山口県	315,750	130,740	185,010	133,920	29,300	104,620	63,380	68,400	50,060	38,060	11,990	4,500	3,870	
徳島県	145,620	58,650	86,970	63,610	12,760	50,850	53,910	17,790	28,100	28,100	-	9,190	4,190	
香川県	263,470	97,740	165,730	111,010	21,140	89,880	92,770	40,260	59,680	36,340	23,340	16,050	27,190	
愛媛県	336,990	133,710	203,280	130,460	23,390	107,070	62,660	67,020	76,850	47,660	29,190	4,200	5,580	
高知県	197,840	86,550	111,290	93,350	17,830	75,510	51,240	20,180	53,250	37,650	15,600	4,560	1,960	
福岡県	1,248,420	267,350	981,060	500,460	402,130	478,370	18,240	360,130	269,370	50,760	218,810	266,360	200,140	
佐賀県	204,080	99,930	104,150	83,610	28,930	54,670	47,620	45,850	27,000	32,370	3,620	32,490	14,110	
熊本県	529,150	280,300	248,850	193,180	49,570	143,620	88,010	104,410	143,550	820	820	53,980	18,810	
長崎県	527,340	228,220	299,110	195,540	70,660	124,880	96,430	150,620	86,930	63,320	23,610	70,990	20,130	
大分県	497,990	291,470	206,530	199,400	79,180	120,210	187,730	76,300	110,870	100,860	10,020	93,080	13,410	
宮崎県	253,630	95,900	146,840	105,440	21,000	84,430	101,110	57,410	47,090	42,090	5,000	27,450	5,430	
鹿児島県	544,160	220,580	322,920	200,320	27,220	172,440	80,700	132,160	130,990	112,620	18,320	33,110	29,870	
沖縄県	1,599,360	1,456,470	142,890	359,180	244,760	114,410	380,600	352,130	859,580	859,580	-	357,310	15,090	
運輸局等(再掲)②														
北海道運輸局	2,634,700	1,724,470	910,230	690,500	321,740	368,760	952,270	523,840	991,920	878,880	113,040	469,700	101,490	
東北運輸局	2,989,800	1,522,960	1,466,840	1,076,640	717,090	1,107,090	638,080	638,080	583,120	471,460	113,670	112,510	59,010	
関東運輸局	10,413,860	5,020,640	5,383,320	3,134,220	970,800	2,163,570	3,455,440	2,030,820	3,824,210	2,625,230	1,198,980	1,414,090	1,014,780	
北陸運輸局	2,812,350	1,135,500	1,135,500	1,000,940	418,380	575,400	422,350	802,000	422,350	137,760	137,760	139,860	78,650	
中部運輸局	3,956,930	1,865,890	2,091,040	1,565,570	377,680	1,187,890	927,140	671,730	792,490	561,070	231,420	496,130	263,360	
近畿運輸局	5,899,430	3,527,590	2,371,840	1,872,710	814,280	1,068,430	2,003,050	1,183,280	2,023,670	1,530,020	493,650	1,113,780	506,640	
中国運輸局	1,913,440	636,430	1,277,010	850,540	142,020	708,520	324,750	379,930	358,220	169,660	188,570	164,860	120,410	
四国運輸局	943,920	376,650	567,270	398,420	75,110	323,310	327,610	175,810	175,810	149,760	68,120	44,450	38,910	
九州運輸局	3,804,770	1,483,760	2,309,450	1,477,960	374,920	1,102,380	573,040	926,880	815,990	535,790	280,200	300,780	301,900	
沖縄総合事務局	1,599,360	1,456,470	142,890	359,180	244,760	114,410	380,600	352,130	859,580	859,580	-	357,310	15,090	

1) 宿泊目的割合不詳を含む。
2) 長野県は北陸信越運輸局、福井県は中部運輸局に含まれる。

参考第 15 表 施設所在地(47区分及び運輸局等)、従業者数(3区分)、宿泊目的割合(2区分)別実宿泊者数 (従業員数10人以上の施設)

施設所在地(47区分及び運輸局等)	従業員数(3区分)、宿泊目的割合(2区分)										うち外国人実宿泊者数		宿泊目的割合(2区分)	
	10~29人		30~99人		100人以上		1)		1)		1)		1)	
	観光目的の宿泊者が50%以上	観光目的の宿泊者が50%未満	観光目的の宿泊者が50%以上	観光目的の宿泊者が50%未満	観光目的の宿泊者が50%以上	観光目的の宿泊者が50%未満	観光目的の宿泊者が50%以上	観光目的の宿泊者が50%未満	観光目的の宿泊者が50%以上	観光目的の宿泊者が50%未満	観光目的の宿泊者が50%以上	観光目的の宿泊者が50%未満	観光目的の宿泊者が50%以上	観光目的の宿泊者が50%未満
平成29年10月	28,545,050	13,177,650	9,382,850	6,128,860	10,826,710	5,000,070	8,335,490	2,048,730	2,716,000	4,305,040	4,305,040	2,716,000	1,587,120	
北海道	2,043,060	1,358,460	532,690	276,460	752,960	431,400	757,410	670,830	351,610	423,700	423,700	351,610	72,100	
青森県	319,930	157,260	125,300	83,960	222,210	118,360	65,380	56,650	24,910	38,330	38,330	24,910	13,420	
岩手県	407,490	230,480	177,010	89,400	222,210	140,010	66,920	61,520	33,220	39,040	39,040	33,220	5,820	
秋田県	568,160	285,760	167,820	81,300	238,540	112,040	126,500	132,420	15,880	30,480	30,480	15,880	14,600	
山形県	232,350	126,150	109,930	58,740	101,330	59,650	21,090	7,760	12,290	16,110	16,110	12,290	3,820	
福島県	327,730	186,340	118,060	66,380	151,770	87,030	57,900	32,930	24,970	9,150	9,150	24,970	2,100	
茨城県	586,210	374,370	217,840	109,810	248,950	147,190	164,390	149,110	15,270	11,990	11,990	15,270	3,430	
栃木県	303,920	168,670	120,720	109,810	144,930	84,050	100,880	137,740	2,080	13,220	13,220	2,080	11,150	
群馬県	644,360	429,370	215,530	106,230	284,590	181,280	140,830	134,830	9,930	17,250	17,250	9,930	7,320	
埼玉県	239,250	28,940	96,230	4,350	112,130	19,810	92,320	4,780	15,070	18,280	18,280	15,070	3,210	
千葉県	1,406,400	973,900	432,500	261,290	246,930	60,080	898,180	676,980	159,680	266,600	266,600	159,680	106,920	
東京都	3,096,510	999,290	220,490	817,250	1,040,850	206,350	834,490	572,440	438,200	844,090	844,090	438,200	414,890	
神奈川県	1,069,600	554,950	326,060	198,470	415,350	219,110	328,190	231,130	94,800	145,010	145,010	94,800	50,210	
新潟県	562,490	306,360	256,130	138,630	213,890	137,920	75,970	90,260	41,530	11,450	11,450	41,530	6,500	
富山県	249,040	132,760	95,700	33,780	119,480	84,780	33,860	14,200	13,390	27,740	27,740	13,390	14,360	
石川県	548,330	357,760	190,370	63,040	252,230	153,770	98,450	140,950	35,520	47,000	47,000	35,520	11,480	
福井県	213,510	105,130	108,380	58,240	118,690	53,580	36,590	34,790	3,080	4,940	4,940	3,080	1,850	
山梨県	425,430	339,170	130,810	82,330	200,690	163,960	36,730	92,880	1,050	96,910	96,910	1,050	7,210	
長野県	992,060	666,290	325,780	186,410	459,610	334,460	125,150	185,680	52,490	77,210	77,210	52,490	24,710	
岐阜県	363,990	269,070	64,320	63,850	170,920	31,090	97,010	95,380	66,460	70,720	70,720	66,460	4,260	
静岡県	1,174,150	741,210	432,940	147,900	249,270	111,140	390,510	265,840	63,040	114,660	114,660	63,040	38,980	
愛知県	988,730	229,800	476,550	46,000	341,400	30,800	210,600	170,770	53,000	167,870	167,870	53,000	126,560	
三重県	479,540	267,320	154,620	36,590	118,360	91,740	114,810	112,370	6,430	11,700	11,700	6,430	11,700	
滋賀県	248,610	176,730	73,130	31,240	63,300	38,110	112,180	107,390	4,790	23,690	23,690	4,790	4,050	
京都府	995,440	808,260	187,180	352,380	360,810	294,050	66,760	282,250	203,230	239,920	239,920	203,230	36,690	
大阪府	1,828,170	800,130	1,026,040	516,590	692,760	302,780	389,980	346,130	336,540	541,390	541,390	336,540	204,850	
兵庫県	830,770	481,100	349,670	67,310	246,230	135,210	125,080	324,250	47,400	86,020	86,020	47,400	38,620	
奈良県	135,350	130,310	5,030	59,800	55,740	4,050	980	24,980	14,310	14,370	14,370	14,310	70	
和歌山県	276,230	206,630	80,470	38,060	82,890	62,330	20,560	106,230	22,630	29,570	29,570	22,630	6,940	
鳥取県	195,730	113,410	82,320	33,580	90,220	58,640	31,190	31,190	6,840	13,520	13,520	6,840	6,670	
島根県	199,670	92,520	107,150	24,680	44,280	38,640	23,560	23,560	2,320	3,800	3,800	2,320	1,470	
岡山県	310,050	90,380	219,670	131,180	129,790	49,110	80,680	28,990	6,890	29,010	29,010	6,890	22,110	
広島県	653,080	173,320	479,760	282,700	201,190	90,900	169,190	40,770	19,650	75,590	75,590	19,650	55,940	
山口県	245,090	116,330	128,760	68,780	107,040	58,010	49,030	36,730	3,780	6,560	6,560	3,780	2,770	
徳島県	121,930	53,350	68,590	11,670	39,120	29,460	25,540	25,540	17,480	33,050	33,050	17,480	2,980	
香川県	216,140	87,950	128,190	86,110	77,560	34,690	60,440	37,170	14,510	18,540	18,540	14,510	18,540	
愛媛県	273,150	109,220	163,930	97,210	115,500	55,260	60,240	60,440	3,970	8,620	8,620	3,970	4,650	
高知県	163,570	75,210	88,360	74,070	14,380	28,000	16,140	45,350	3,950	5,330	5,330	3,950	1,380	
福岡県	949,890	210,970	738,920	374,470	297,670	94,660	193,220	39,510	45,000	177,530	177,530	45,000	132,530	
佐賀県	170,380	93,970	76,410	66,390	25,870	40,520	32,620	25,080	16,610	27,960	27,960	16,610	11,350	
熊本県	433,720	251,620	182,100	147,720	102,810	154,880	78,700	130,530	590	59,940	59,940	590	12,430	
長崎県	440,240	204,910	235,330	159,400	63,300	96,100	119,780	60,610	43,050	43,050	43,050	43,050	16,890	
大分県	433,830	273,150	162,680	170,240	72,760	97,480	102,160	98,230	73,790	85,920	85,920	73,790	12,130	
宮崎県	194,620	113,300	87,000	18,610	68,390	73,260	34,350	30,260	9,280	14,600	14,600	9,280	3,390	
鹿児島県	428,360	188,300	239,580	144,810	126,020	64,680	97,240	105,300	27,110	46,530	46,530	27,110	19,430	
沖縄県	1,010,480	917,190	234,300	163,500	268,840	70,790	22,500	507,340	207,930	216,860	216,860	207,930	8,930	
運輸局等(再掲)														
北海道運輸局	2,043,060	1,358,460	532,690	276,460	752,960	431,400	757,410	670,830	351,610	423,700	423,700	351,610	72,100	
東北運輸局	2,441,870	1,360,360	812,350	497,560	1,092,050	605,190	537,470	440,380	97,090	145,110	145,110	97,090	43,200	
関東運輸局	7,734,380	3,933,650	2,360,900	752,820	2,700,750	1,185,170	1,855,580	2,672,730	800,880	1,407,480	1,407,480	800,880	606,590	
北陸運輸局	2,351,930	1,463,170	883,370	361,400	435,200	710,940	334,270	504,300	113,900	163,400	163,400	113,900	57,060	
中部運輸局	3,219,320	1,642,530	1,182,780	311,110	1,352,260	833,100	519,160	498,320	398,300	376,310	376,310	398,300	183,360	
近畿運輸局	4,312,570	2,603,170	1,709,410	1,328,610	1,510,620	882,080	1,473,340	1,145,560	643,750	934,970	934,970	643,750	291,220	
中国運輸局	1,603,610	585,960	1,017,660	671,770	123,780	300,940	310,220	320,690	128,470	159,450	159,450	128,470	88,970	
四国運輸局	774,800	325,730	449,060	308,120	282,800	130,080	148,720	130,580	53,280	53,940	53,940	53,280	27,550	
九州運輸局	3,053,040	1,296,340	1,748,320	320,570	1,210,060	489,520	712,650	692,940	206,680	244,740	244,740	206,680	208,140	
沖縄総合事務局	1,010,480	917,190	234,300	163,500	268,840	70,790	22,500	507,340	207,930	216,860	216,860	207,930	8,930	

1) 宿泊目的割合不詳を含む。
2) 長野県は北陸信越運輸局、福井県は中部運輸局に含まれる。

参考第 17 表 施設所在地(47区分及び運輸局等)、宿泊施設タイプ(6区分)別実宿泊者数(従業者数10人以上の施設)並びに施設所在地(47区分及び運輸局等)、宿泊施設タイプ(6区分)別外国人実宿泊者数(従業者数10人以上の施設)

施設所在地(47区分 及び運輸局等)	宿泊施設タイプ(6区分)						宿泊施設タイプ(6区分)						(人)	
	実宿泊者数 ¹⁾	旅館	リゾート ホテル	ビジネス ホテル	シティ ホテル	簡易宿所	会社・団体の 宿泊所	うち外国人 実宿泊者数 ¹⁾	旅館	リゾート ホテル	ビジネス ホテル	シティ ホテル		簡易宿所
平成29年10月	28,545,050	6,098,010	4,840,200	11,902,090	4,904,660	496,150	303,940	4,305,040	545,100	694,450	1,571,890	1,444,210	45,590	3,800
北海道	2,043,060	512,080	260,120	727,570	522,820	13,640	6,820	423,700	112,390	62,230	99,050	149,160	850	20
青森県	319,930	94,410	34,920	156,100	30,040	4,470	-	38,330	14,210	6,760	13,460	3,690	220	0
岩手県	407,490	127,740	111,600	220,870	45,450	970	870	39,040	7,840	25,080	3,390	2,670	50	0
宮城県	588,160	186,110	65,940	122,780	70,170	21,360	1,790	30,480	2,970	9,420	11,720	6,360	0	10
秋田県	232,350	68,690	29,320	75,520	22,960	4,850	1,020	16,110	8,780	2,810	2,620	1,830	0	60
山形県	327,730	168,550	14,880	116,120	23,680	970	3,540	9,150	6,830	130	1,530	610	50	10
福島県	586,210	220,130	152,190	182,950	23,980	2,470	4,500	11,990	2,140	6,470	2,440	950	0	0
茨城県	303,920	54,410	10,890	209,730	25,660	740	2,480	13,220	840	170	8,750	3,460	0	0
栃木県	644,900	234,780	181,000	199,620	16,220	2,750	14,520	17,250	6,150	3,750	6,930	380	10	30
群馬県	548,360	293,190	99,380	133,430	16,060	2,780	3,530	18,280	8,900	6,170	2,510	700	0	0
埼玉県	239,250	14,670	12,630	177,310	33,840	240	550	6,130	50	700	3,390	1,990	0	0
千葉県	1,406,400	75,670	734,300	302,220	275,120	11,080	8,010	266,600	360	54,730	60,100	151,330	60	30
東京都	3,096,510	85,410	36,700	1,822,590	1,028,170	94,910	30,740	844,090	30,780	9,020	395,400	390,270	17,420	1,200
神奈川県	1,069,600	147,370	188,380	456,240	230,550	4,950	42,120	145,010	25,380	29,430	43,520	46,630	10	30
新潟県	562,490	221,080	78,400	210,040	42,220	3,660	7,100	11,450	4,450	480	3,480	3,040	0	0
富山県	249,040	88,810	25,100	91,170	28,520	3,780	3,660	27,740	3,480	6,000	9,640	8,160	400	60
石川県	548,330	207,850	30,770	227,490	73,560	7,190	1,480	47,000	8,730	1,260	18,840	18,030	90	50
福井県	213,510	83,420	17,550	96,630	13,760	970	1,180	4,940	2,400	320	1,570	650	0	0
山梨県	425,430	175,740	140,070	87,100	7,940	8,490	6,090	96,910	48,000	41,710	5,890	300	990	20
長野県	992,060	384,280	236,660	280,870	57,710	18,670	13,880	77,210	22,860	24,770	22,810	6,660	100	10
岐阜県	363,390	155,770	108,080	210,040	31,490	2,780	3,990	70,720	29,220	25,680	3,130	12,640	10	30
静岡県	1,174,150	364,520	315,290	375,990	68,780	12,080	37,600	114,660	11,610	53,930	29,650	18,900	420	140
愛知県	988,730	76,670	44,450	565,920	256,800	30,080	14,810	167,870	3,750	17,400	82,160	79,010	1,010	210
三重県	479,540	147,660	105,280	204,620	18,680	240	3,060	18,130	3,380	3,030	10,210	1,510	0	0
滋賀県	248,610	65,990	67,620	67,620	29,480	6,870	5,820	23,690	6,560	5,890	3,160	8,060	0	20
京都府	995,440	210,240	37,170	397,470	302,610	31,990	15,960	239,920	20,650	3,790	94,890	106,430	13,660	490
大阪府	1,826,170	33,310	185,430	980,080	561,770	52,580	12,990	541,390	9,270	23,000	273,070	229,960	5,050	1,030
兵庫県	830,770	204,320	164,970	292,220	139,110	15,090	15,090	86,020	16,490	11,230	25,100	33,160	20	10
奈良県	135,350	58,140	15,380	23,920	30,690	7,000	220	14,370	2,680	1,770	4,410	5,510	0	0
和歌山県	276,230	121,630	67,030	72,620	8,950	3,490	2,520	29,570	13,900	6,690	1,620	60	60	0
鳥取県	195,730	96,330	25,730	60,120	12,770	770	-	13,520	5,470	3,190	4,390	470	0	-
島根県	199,670	78,140	2,520	101,900	15,440	610	3,800	3,800	2,020	20	1,430	330	0	0
岡山県	310,050	49,690	24,810	169,070	55,820	10,190	470	29,010	2,320	1,370	17,120	7,880	310	0
広島県	653,080	91,200	40,500	345,670	138,510	35,170	2,030	75,590	5,220	3,430	33,380	33,300	180	80
山口県	245,090	88,320	8,010	122,450	18,650	4,630	3,030	6,960	3,020	120	2,930	430	60	0
徳島県	121,930	24,730	19,000	98,280	16,670	1,040	1,210	6,940	2,990	230	2,560	960	60	130
香川県	216,140	54,800	26,320	98,280	30,890	60	33,050	5,880	5,880	8,190	14,090	4,840	50	0
愛媛県	273,150	92,480	4,890	133,430	31,750	5,910	4,700	8,620	3,850	60	3,300	1,340	70	10
高知県	163,570	37,940	18,530	78,940	26,280	1,880	-	5,330	1,410	1,970	1,320	630	10	-
福岡県	949,890	31,380	60,160	630,180	199,330	17,900	10,940	177,530	500	20,650	102,330	53,140	800	110
佐賀県	170,380	68,550	31,350	61,450	5,640	3,220	1,110	27,960	10,350	7,940	8,570	1,110	0	0
長崎県	433,720	92,450	116,820	155,300	58,610	4,780	4,480	42,330	14,370	15,220	14,370	5,270	10	0
熊本県	440,240	109,090	79,250	217,520	22,050	7,840	4,480	59,940	14,060	27,760	14,430	3,570	110	10
大分県	435,830	142,190	121,250	155,430	13,870	1,870	85,920	33,140	33,140	36,040	15,110	1,630	10	0
宮崎県	194,620	24,020	40,690	107,160	17,170	5,590	-	14,600	770	8,620	3,430	1,580	190	0
鹿児島県	428,360	97,210	45,600	223,880	57,680	3,820	160	46,530	11,580	7,650	19,110	8,160	30	0
沖縄県	1,010,450	-	604,900	240,040	148,750	13,260	3,530	216,860	-	123,840	63,900	25,920	3,200	10
運輸局等(再掲) ²⁾	2,043,060	512,080	260,120	727,570	522,820	13,640	6,820	423,700	112,390	62,230	99,050	149,160	850	20
北海道運輸局	2,441,870	895,630	408,840	874,330	216,270	35,090	11,710	145,110	42,770	50,670	35,160	16,110	320	80
東北運輸局	7,734,380	1,081,240	1,403,350	3,384,250	1,631,560	125,950	108,030	1,407,480	120,460	145,670	526,480	595,070	18,490	1,310
関東運輸局	2,351,930	902,020	370,930	817,570	209,520	33,290	163,400	376,310	39,520	32,510	54,760	35,890	590	120
北陸信越運輸局	3,219,320	828,040	590,650	1,304,320	389,520	46,150	60,640	376,310	50,360	84,700	126,720	112,700	1,440	380
中部運輸局	4,312,570	700,460	535,970	1,833,930	1,072,620	117,010	52,580	934,970	69,550	52,390	407,930	384,750	18,800	1,550
近畿運輸局	1,603,610	403,680	101,580	799,210	241,190	51,810	6,140	128,470	18,040	8,120	59,260	42,400	550	80
中国運輸局	774,840	209,990	68,740	369,950	105,980	14,610	5,960	33,940	14,120	10,450	21,280	7,760	190	140
四国運輸局	3,053,040	564,890	495,120	1,550,930	374,350	45,340	22,410	454,810	77,880	123,870	177,350	74,440	1,160	120
九州運輸局	1,010,450	-	604,900	240,040	148,750	13,260	3,530	216,860	-	123,840	63,900	25,920	3,200	10

¹⁾宿泊施設タイプ不詳を含む。
²⁾長野県は北陸信越運輸局、福井県は中部運輸局に含まれる。

参考第18表 施設所在地(47区分及び運輸局等)、従業員数(3区分)、宿泊目的割合(2区分)別定員稼働率、従業員稼働率(従業員数10人以上の施設)並びに施設タイプ(6区分)別定員稼働率(従業員数10人以上の施設)

施設所在地(47区分及び運輸局等)	従業員数(3区分)、宿泊目的割合(2区分)					宿泊施設タイプ(6区分)						会社・団体の宿泊所							
	定員稼働率 1)、2)	10~29人		30~99人		1)	100人以上		旅館	リゾートホテル	ビジネスホテル		シティホテル	簡易宿所					
		観光目的の宿泊者が50%以上	観光目的の宿泊者が50%未満	1)	観光目的の宿泊者が50%以上		観光目的の宿泊者が50%未満	1)							観光目的の宿泊者が50%以上	観光目的の宿泊者が50%未満			
平成29年10月	52.0	44.0	65.1	47.3	32.0	61.9	52.8	44.0	67.6	57.3	54.0	69.7	35.1	44.4	68.0	68.9	23.8	27.8	
北海道	53.5	50.0	61.7	51.3	45.9	57.0	51.3	44.2	63.9	57.7	56.3	71.3	40.5	40.4	66.4	66.5	27.3	42.3	
青森県	53.8	44.1	65.9	52.9	36.7	64.1	56.2	45.7	69.5	51.4	50.0	61.0	38.7	51.0	71.0	57.3	21.5	-	
岩手県	40.3	31.8	56.8	44.5	25.7	55.2	44.8	38.3	60.0	26.0	25.0	44.8	32.1	32.1	66.1	54.8	32.5	38.1	
宮城県	45.3	36.7	55.8	41.8	25.3	50.7	48.8	37.7	61.4	44.4	42.2	57.9	35.9	37.3	62.5	54.8	26.0	8.0	
秋田県	43.2	35.8	56.6	38.6	32.2	48.3	47.5	39.8	65.9	49.4	33.2	72.1	36.9	42.8	64.3	69.2	12.4	8.0	
山形県	39.7	31.0	57.6	33.2	26.3	46.8	44.3	34.0	66.7	46.2	36.5	66.6	32.6	24.8	65.3	60.6	3.4	28.3	
福島県	38.2	31.8	50.7	29.8	19.5	42.2	42.3	32.9	65.0	53.6	52.7	61.6	23.0	42.3	62.2	56.1	3.9	12.4	
茨城県	47.0	25.5	58.5	47.8	20.0	54.2	44.7	23.6	66.7	53.3	50.4	54.9	37.5	37.5	59.6	58.5	17.4	37.6	
群馬県	48.3	44.1	59.1	43.1	35.2	55.9	50.1	44.5	62.7	56.2	55.9	74.0	41.1	49.4	63.0	56.3	30.2	30.2	
埼玉県	43.5	38.3	62.0	37.2	25.3	67.5	45.3	41.9	56.4	49.9	49.5	62.6	40.5	34.2	65.8	62.6	16.0	15.8	
千葉県	55.3	27.8	62.3	60.9	17.0	66.8	51.0	27.6	60.6	53.6	61.0	52.4	28.1	21.9	66.2	59.1	19.5	6.5	
東京都	57.9	55.8	62.5	50.8	39.0	61.9	50.8	47.8	60.0	62.9	62.7	63.8	26.1	63.5	60.1	65.4	19.2	29.0	
東京都	70.2	69.7	70.5	70.1	68.0	70.1	74.8	75.2	75.2	68.1	68.5	67.8	61.5	62.7	74.3	74.3	58.1	47.3	
神奈川県	59.4	55.0	64.6	54.4	43.8	63.6	58.0	52.2	63.5	67.5	66.7	69.5	40.5	57.5	67.8	69.9	43.4	34.3	
新潟県	38.6	27.7	62.0	42.8	24.4	64.9	39.8	31.2	60.6	31.2	25.2	55.4	31.6	21.8	64.8	63.1	9.6	27.4	
富山県	48.2	35.4	71.8	47.1	25.6	72.7	46.8	40.1	69.9	57.5	44.9	72.2	33.7	38.4	73.1	70.9	17.0	37.1	
石川県	50.0	43.8	66.4	47.3	37.8	59.2	52.2	43.6	73.7	49.4	48.1	68.9	36.9	39.5	71.9	75.6	12.4	13.3	
福井県	41.6	29.5	62.7	35.4	15.3	64.1	46.8	34.7	62.3	38.9	38.5	47.2	31.0	26.4	66.4	43.4	8.3	36.9	
山梨県	39.7	31.1	51.7	33.0	26.5	50.3	44.0	42.0	53.6	44.2	44.1	59.1	34.6	39.1	60.2	54.0	20.7	32.7	
長野県	37.7	37.6	60.9	28.8	19.9	55.0	45.6	40.4	67.7	44.8	40.0	70.0	32.5	32.4	66.9	64.2	15.3	15.5	
岐阜県	43.0	39.9	63.9	36.2	29.5	64.5	45.4	41.7	70.5	48.7	49.8	28.7	37.8	41.3	68.1	63.3	9.2	41.6	
静岡県	40.8	33.8	58.6	41.5	27.6	56.7	37.1	31.1	66.7	67.2	34.2	62.2	36.4	32.1	62.6	60.6	19.4	25.7	
愛知県	61.0	41.8	69.9	61.9	28.0	70.9	57.1	45.6	66.7	67.2	57.8	72.3	26.9	47.3	74.4	70.4	25.7	38.6	
三重県	44.7	34.9	64.4	45.3	21.2	64.1	50.7	42.6	64.1	36.1	35.6	67.7	31.6	37.5	66.9	70.2	8.2	23.0	
滋賀県	41.7	37.1	54.6	33.9	21.0	50.8	42.1	34.4	59.3	50.3	35.6	83.8	35.0	50.5	59.2	46.8	12.5	17.7	
京都府	53.7	51.0	71.1	36.1	29.3	76.6	69.5	69.3	70.3	77.9	77.9	-	46.3	38.9	48.6	79.5	35.1	44.3	
大阪府	78.6	73.8	80.3	73.8	68.1	71.7	79.7	82.3	77.6	81.7	76.0	89.4	43.0	71.0	82.4	86.0	44.1	35.8	
兵庫県	46.9	38.3	64.6	43.3	21.6	64.1	45.8	35.0	65.4	51.3	49.5	64.8	35.7	40.8	68.4	66.2	14.1	22.8	
奈良県	38.5	40.8	18.4	31.2	34.4	16.1	46.4	46.0	79.2	49.9	49.9	-	36.3	48.4	58.2	53.6	10.9	5.7	
和歌山県	33.1	28.9	54.5	30.2	21.0	52.3	38.0	34.0	55.3	32.1	30.0	70.5	26.9	31.2	55.7	64.0	14.0	30.0	
鳥取県	38.4	28.4	65.9	41.4	22.1	63.7	37.9	29.9	70.4	33.0	33.0	-	27.5	41.0	68.8	70.3	10.7	-	
島根県	45.5	34.4	60.3	43.3	26.4	54.9	48.8	36.6	73.3	44.5	44.5	-	32.3	22.3	63.9	64.1	14.1	23.0	
岡山県	49.2	31.9	61.2	48.7	16.7	58.4	48.5	34.8	62.5	53.0	41.8	78.2	28.6	40.6	61.8	63.3	26.3	9.5	
広島県	59.7	45.1	66.7	45.1	29.3	66.5	53.9	48.7	58.4	75.4	72.3	76.4	48.0	47.2	73.2	77.1	24.0	11.4	
山口県	47.3	36.3	60.1	47.9	27.7	60.2	48.1	39.3	58.4	43.6	40.7	56.5	35.6	28.8	63.3	48.7	33.1	22.6	
徳島県	38.9	27.9	53.0	36.3	16.1	52.8	41.7	28.9	53.2	40.5	40.5	-	26.3	35.9	54.7	48.2	4.0	17.7	
香川県	46.1	33.5	59.2	44.9	22.2	59.2	47.1	37.7	58.3	46.8	40.6	61.5	34.4	35.9	60.7	56.5	21.6	3.4	
愛媛県	55.6	44.7	66.2	52.9	34.5	59.9	56.4	43.5	77.7	59.5	54.7	69.5	46.3	44.3	70.4	63.8	24.6	54.7	
高知県	39.8	29.4	54.8	39.6	21.0	50.0	37.4	30.3	58.2	42.7	35.1	89.0	26.9	26.0	58.7	44.7	15.5	-	
福岡県	66.3	47.1	74.7	65.5	44.2	74.3	69.8	56.5	75.6	62.4	37.4	73.9	29.9	43.3	77.6	73.7	22.1	30.7	
佐賀県	41.0	31.9	56.4	36.7	22.9	53.8	45.4	36.8	59.9	42.0	40.5	55.9	31.6	41.1	68.4	50.5	11.9	1.9	
長崎県	49.5	40.7	65.4	48.9	30.6	61.7	46.5	32.7	72.2	55.1	55.4	25.9	32.6	45.5	70.1	60.6	27.8	25.3	
熊本県	45.8	33.8	63.0	43.5	30.6	57.3	51.6	36.6	69.3	38.3	33.7	59.7	31.9	34.3	67.2	60.4	23.5	34.7	
大分県	47.2	39.9	63.7	41.3	28.8	57.7	48.1	38.3	77.1	61.3	61.5	59.1	34.8	52.9	66.1	55.5	3.8	18.2	
宮崎県	42.5	33.8	57.5	44.1	24.4	55.1	41.6	34.6	63.3	41.2	40.9	43.9	25.4	32.8	61.6	61.6	16.1	-	
鹿児島県	49.5	36.7	64.9	48.0	20.8	60.5	53.2	37.8	70.8	46.2	43.8	70.9	34.4	28.6	70.2	63.7	14.6	10.9	
沖縄県	61.1	61.2	60.9	53.8	51.4	59.8	57.0	56.4	65.8	67.1	67.1	-	-	58.9	64.1	72.9	38.7	42.9	
運輸局等(再掲) ³⁾																			
北海道運輸局	53.5	50.0	61.7	51.3	45.9	57.0	51.3	44.2	63.9	57.7	56.3	71.3	40.5	40.4	66.4	66.5	27.3	42.3	
東北運輸局	42.4	34.2	56.3	38.1	25.7	50.3	46.3	36.9	63.9	43.3	40.3	61.5	33.1	36.8	64.7	58.1	15.2	13.7	
関東運輸局	58.8	52.6	66.1	54.4	40.8	68.6	58.2	47.8	68.6	63.8	62.9	69.5	37.8	54.0	69.1	67.0	41.7	34.2	
北陸信越運輸局	41.3	33.3	63.6	36.6	23.5	61.0	45.7	39.0	67.4	42.0	38.0	63.9	33.3	30.3	68.4	68.8	14.0	18.8	
中部運輸局	46.9	35.7	65.0	47.8	26.1	64.9	47.3	39.6	64.7	44.3	38.9	67.0	34.0	35.0	68.7	66.7	20.1	28.8	
近畿運輸局	57.0	49.9	72.4	46.2	32.6	67.8	63.4	58.4	72.3	64.6	60.0	85.2	36.9	47.8	67.2	78.5	26.6	29.3	
中国運輸局	50.3	35.4	63.7	49.7	25.1	61.9	48.2	38.0	62.5	44.7	44.7	75.0	33.5	40.9	67.2	69.2	24.7	16.2	
四国運輸局	46.1	34.4	59.4	44.0	23.0	55.9	47.2	36.6	63.0	48.3	46.1	69.9	35.7	33.0	62.1	53.5	17.0	37.3	
九州運輸局	51.8	38.4	67.3	49.7	30.4	63.3	53.7	39.1	71.8	52.2	46.1	70.2	32.6	40.1	71.3	66.8	18.9	25.9	
沖縄総合事務局	61.1	61.2	60.9	53.8	51.4	59.8	57.0	56.4	65.8	67.1	67.1	-	-	58.9	64.1	72.9	38.7	42.9	

1) 宿泊目的割合不詳を含む。

2) 宿泊施設タイプ不詳を含む。

3) 長野県は北陸信越運輸局、福井県は中部運輸局に含まれる。

参考第19表 施設所在地(47区分及び運輸局等)、従業者数(3区分)、宿泊目的割合(2区分)別利用客室数並びに施設所在地(47区分及び運輸局等)、宿泊施設タイプ(6区分)別利用客室数(従業者数10人以上の施設)

施設所在地(47区分及び運輸局等)	従業者数(3区分)、宿泊目的割合(2区分)				宿泊施設タイプ(6区分)						会社・団体の宿泊所						
	10~29人		30~99人		100人以上		旅館	リゾートホテル	ビジネスホテル	シティホテル		簡易宿所					
	1)	観光目的の宿泊者が50%未満	1)	観光目的の宿泊者が50%以上	1)	観光目的の宿泊者が50%未満											
平成29年10月	23,486,110	9,228,510	14,240,050	8,935,250	2,033,610	6,885,990	8,628,280	3,288,020	5,338,380	3,906,890	2,015,690	2,748,420	2,685,060	12,959,170	4,563,910	343,420	186,130
北海道	1,623,440	924,430	699,010	499,290	199,780	299,510	598,260	283,260	315,000	441,390	84,510	283,510	156,350	741,970	429,720	7,330	4,560
青森県	268,180	90,970	177,240	126,710	27,610	99,100	103,540	33,980	39,560	29,350	8,580	48,690	19,750	169,700	27,060	3,000	-
岩手県	331,640	126,270	205,360	132,460	19,540	112,920	162,860	75,940	86,920	30,930	5,520	69,160	63,870	147,920	44,910	5,230	550
宮城県	454,030	130,720	323,310	168,440	17,900	150,500	206,430	57,100	55,720	23,480	32,240	75,220	31,150	264,660	62,620	19,200	670
秋田県	200,110	77,750	122,360	88,240	30,700	57,540	94,140	41,970	52,170	17,730	34,440	66,410	15,750	90,320	24,840	2,160	630
山形県	242,460	85,830	156,620	93,720	33,940	59,780	109,340	38,480	39,400	13,410	25,990	74,890	7,330	132,600	25,450	2,000	1,980
福島県	439,050	164,330	274,720	179,200	38,090	141,120	184,240	64,980	119,300	61,310	14,300	109,680	68,620	232,450	25,380	1,000	1,910
茨城県	320,620	300,000	290,610	157,510	8,110	149,400	131,460	16,370	115,090	5,520	26,120	26,360	5,730	250,050	37,320	140	1,030
栃木県	411,640	182,770	228,870	156,850	48,440	108,440	192,440	80,400	112,040	53,920	8,430	90,920	86,490	206,240	19,590	2,230	6,160
群馬県	336,440	172,180	164,260	112,850	41,100	88,540	152,950	79,860	73,090	51,220	2,640	117,930	51,570	150,110	14,920	600	1,320
埼玉県	275,060	14,920	260,150	129,970	2,480	127,490	115,020	8,360	106,660	4,070	26,000	7,180	5,800	224,370	37,220	300	180
千葉県	1,021,820	559,450	462,380	245,590	61,780	183,820	186,190	106,710	79,480	390,960	199,080	33,190	417,880	339,510	220,230	5,290	5,730
東京都	3,329,310	1,080,040	2,249,990	1,072,430	216,490	847,660	1,105,150	209,920	895,230	498,100	1,151,730	74,800	30,260	1,964,740	1,137,270	89,390	32,840
神奈川県	917,680	350,330	567,350	309,010	78,050	230,960	345,710	107,680	262,960	164,600	98,360	62,640	104,840	514,200	210,020	1,370	24,600
新潟県	438,700	132,750	305,960	201,180	35,990	165,190	159,030	59,800	99,230	36,960	41,530	94,000	38,970	255,440	44,240	2,880	3,170
富山県	190,750	58,060	125,700	90,720	12,800	70,920	75,820	38,790	37,040	6,470	17,740	34,340	11,050	116,750	25,200	1,440	1,970
石川県	389,760	197,280	192,480	123,630	44,200	79,430	185,780	82,980	102,850	70,150	10,200	78,560	23,570	226,550	58,510	1,720	860
福井県	164,310	42,130	122,170	56,890	8,010	48,880	97,010	25,880	71,430	8,540	10,410	30,850	9,210	111,420	12,100	310	420
山梨県	253,240	161,490	91,760	97,630	46,690	50,930	116,160	76,270	39,890	39,450	38,520	75,760	68,500	94,860	6,990	4,150	2,980
長野県	644,200	319,480	324,720	253,280	85,670	167,610	285,870	160,290	125,580	73,520	31,540	163,740	134,170	289,680	44,150	5,740	6,730
岐阜県	224,150	152,030	72,120	69,510	33,840	35,670	106,470	71,730	34,740	46,460	1,710	71,680	56,560	69,300	22,820	670	3,120
静岡県	823,980	342,800	481,180	361,580	74,150	287,430	316,760	179,620	137,150	89,300	56,610	152,600	159,170	429,590	62,490	4,110	16,030
愛知県	1,006,990	156,050	850,860	523,900	26,290	497,600	333,010	94,850	238,150	150,000	115,100	31,100	23,200	664,850	254,840	23,660	9,250
三重県	362,730	124,020	238,710	153,430	18,440	134,990	156,430	55,820	100,600	49,760	3,120	61,440	49,740	229,660	20,020	230	1,640
滋賀県	170,770	86,410	84,360	65,960	14,220	51,750	49,030	20,690	28,340	51,510	4,280	26,450	34,800	77,940	27,040	2,490	2,050
京都府	800,670	599,130	201,530	305,460	175,580	129,880	260,280	188,640	71,650	234,920	275,070	84,690	26,400	389,200	265,970	24,570	15,840
大阪府	1,694,240	623,560	1,070,680	540,880	126,680	414,200	629,000	247,600	381,410	524,360	249,290	13,930	89,720	1,002,740	520,210	52,500	9,330
兵庫県	609,050	247,480	361,570	222,080	29,760	192,320	198,680	71,150	127,530	146,560	41,720	85,700	82,630	308,430	117,350	4,450	10,490
奈良県	73,470	67,780	5,680	29,220	24,520	4,700	29,340	28,360	980	14,910	14,910	19,000	7,670	24,090	20,850	1,750	120
和歌山県	178,790	107,840	70,950	67,990	24,250	43,740	52,110	30,650	21,460	58,690	5,760	56,160	37,510	74,290	8,470	1,060	1,300
鳥取県	130,810	51,220	79,590	63,000	13,500	50,200	54,230	24,830	29,400	12,880	10,660	41,100	14,450	61,720	13,310	230	-
島根県	161,070	47,450	113,610	85,300	13,490	71,810	65,110	23,310	41,800	12,860	12,860	36,160	2,000	107,690	13,420	550	1,250
岡山県	278,150	46,040	232,110	139,100	5,520	133,580	104,170	23,620	80,560	16,910	17,980	23,550	15,840	182,360	48,860	7,430	120
広島県	517,020	177,020	340,000	265,000	21,550	243,450	131,120	32,150	98,980	120,890	96,140	25,380	37,590	337,590	104,870	23,290	2,280
山口県	220,480	57,540	162,940	102,510	12,380	90,120	91,690	29,250	62,440	26,290	10,380	40,010	3,120	159,080	17,060	660	550
徳島県	102,850	27,810	75,040	49,320	5,580	43,740	39,790	8,490	31,300	13,740	10,380	11,780	8,510	67,700	13,690	490	680
香川県	177,780	45,030	132,750	81,730	9,350	72,380	63,730	20,670	43,060	32,320	15,010	26,630	14,860	104,670	29,030	2,570	20
愛媛県	222,270	53,580	168,690	100,600	9,850	90,750	84,150	26,980	57,170	16,740	20,770	43,420	3,800	136,920	31,500	3,430	3,190
高知県	140,580	48,200	92,380	74,250	10,060	64,170	32,810	15,760	17,050	33,520	11,160	20,090	10,510	85,290	23,890	820	-
福岡県	901,230	144,120	757,110	384,140	62,410	321,730	342,280	59,140	283,140	174,820	152,240	14,310	34,220	650,750	185,000	13,440	3,520
佐賀県	127,020	42,380	84,640	56,340	10,700	45,640	57,600	21,140	36,460	13,090	10,540	28,390	17,100	76,100	4,740	590	100
長崎県	330,830	129,540	201,280	134,000	20,260	113,750	130,540	43,590	86,950	65,700	5,800	38,860	60,970	176,970	48,810	3,340	1,870
熊本県	356,610	106,860	249,750	140,690	34,300	106,400	172,680	47,020	125,660	43,240	25,530	53,520	38,110	236,670	20,140	6,160	2,020
大分県	287,790	117,180	170,610	138,920	35,590	103,340	107,730	48,290	59,450	41,130	33,310	63,070	47,370	162,780	13,490	1,360	730
宮崎県	174,670	45,600	129,070	80,880	9,470	71,410	68,400	15,170	51,350	20,960	4,820	33,670	22,360	118,380	18,820	1,220	-
鹿児島県	376,200	112,470	263,730	153,330	14,770	138,180	147,890	38,400	109,490	74,970	15,680	47,380	32,510	250,940	44,050	1,250	60
沖縄県	783,520	666,790	116,740	233,080	139,710	93,370	195,850	172,490	354,590	354,590	-	-	417,280	249,950	105,430	8,400	2,460
北海道運輸局	1,623,440	924,430	699,010	499,290	199,780	299,510	598,260	283,260	315,000	441,390	84,510	283,510	156,350	741,970	429,720	7,330	4,560
東北運輸局	1,935,470	675,860	1,259,620	788,730	167,770	620,960	860,540	312,410	548,140	195,670	90,520	444,560	206,470	1,037,650	210,250	30,790	5,750
関東運輸局	6,865,810	2,551,170	4,306,370	2,298,620	503,140	1,787,200	2,345,080	685,580	1,562,500	2,222,110	1,867,150	859,660	488,790	771,070	1,683,570	103,470	74,850
北陸信越運輸局	2,582,070	817,020	1,765,050	1,165,300	160,730	1,004,570	1,009,670	427,600	582,070	228,690	178,400	374,670	297,880	1,504,810	372,860	28,980	30,470
近畿運輸局	3,527,000	1,732,210	1,794,790	1,231,600	395,010	836,590	1,218,440	467,980	631,360	1,076,960	750,120	326,830	285,930	1,876,690	959,890	86,820	38,940
中国運輸局	1,307,530	282,070															

参考第20表 施設所在地(47区分及び運輸局等)、従業員数(3区分)、宿泊目的割合(2区分)別客室稼働率
並びに施設所在地(47区分及び運輸局等)、宿泊施設タイプ(6区分)別客室稼働率(従業員数10人以上の施設)

施設所在地(47区分 及び運輸局等)	従業員数(3区分)、宿泊目的割合(2区分)				宿泊施設タイプ(6区分)						会社・団体の 宿泊所									
	客室稼働率 1)、2)	10～29人		30～99人		100人以上	リゾート ホテル	ビジネス ホテル	シティ ホテル	簡易宿所										
		観光目的の 宿泊者が 50%未満	観光目的の 宿泊者が 50%以上	観光目的の 宿泊者が 50%未満	観光目的の 宿泊者が 50%以上							1)	観光目的の 宿泊者が 50%未満	観光目的の 宿泊者が 50%以上						
平成29年10月	74.8	68.2	79.8	71.1	56.2	77.2	75.9	68.5	81.5	76.5	79.2	78.6	77.4	85.1	59.6	63.2	81.8	83.5	44.3	41.2
北海道	75.7	74.2	77.9	71.1	74.0	76.2	74.8	71.7	77.8	78.6	78.6	78.6	77.4	85.1	71.8	56.8	81.7	80.9	44.3	41.2
青森県	78.3	74.6	80.4	76.7	67.4	79.8	81.1	80.0	81.7	76.5	76.5	76.5	76.3	77.3	71.2	71.6	82.7	78.1	26.8	68.5
岩手県	70.2	60.7	77.7	71.2	48.4	77.6	75.5	72.0	79.0	51.2	49.3	51.2	49.3	63.4	63.1	59.6	80.7	74.7	45.4	-
宮城県	65.0	57.1	68.8	58.6	41.3	61.6	68.7	55.7	75.5	67.1	67.1	67.1	67.1	85.1	64.9	61.6	71.4	73.1	40.6	60.0
秋田県	71.0	63.2	77.0	65.4	54.4	73.3	74.8	70.7	78.5	70.4	70.4	70.4	70.4	90.3	66.3	61.6	78.6	83.3	23.5	26.8
山形県	68.0	57.0	76.0	59.6	47.3	70.0	72.7	62.4	79.9	80.1	80.1	80.1	77.8	81.3	61.4	40.1	77.4	76.6	3.1	37.5
福島県	63.9	56.0	69.8	54.9	39.0	68.8	72.2	59.1	82.0	71.6	71.6	71.6	71.2	73.1	62.0	61.0	76.4	71.3	12.4	11.9
茨城県	69.3	47.2	72.9	67.1	44.0	69.1	72.4	45.6	79.0	68.7	68.7	68.7	59.4	71.1	42.6	49.4	74.6	72.7	39.9	52.7
群馬県	71.8	64.1	79.4	66.4	50.6	77.4	74.9	66.2	82.6	78.3	78.3	78.3	71.5	71.5	68.4	68.4	82.3	88.4	40.9	39.7
埼玉県	68.4	61.8	77.0	62.1	42.9	78.4	71.2	67.8	75.3	78.7	78.7	78.7	78.7	72.7	52.7	79.2	79.2	66.4	25.3	31.0
千葉県	72.5	44.7	75.1	74.3	38.1	75.7	70.9	38.1	76.0	83.2	83.2	83.2	69.4	69.4	25.4	25.4	77.0	79.9	38.0	6.0
東京都	81.1	81.2	80.9	73.1	63.2	77.2	74.6	71.4	79.3	87.5	87.5	87.5	88.5	88.5	86.7	86.7	81.6	82.9	42.6	51.0
神奈川県	86.8	87.2	85.9	83.5	81.9	89.7	89.7	89.7	89.7	86.2	86.2	86.2	86.2	86.2	82.2	82.2	88.6	87.6	64.0	62.5
新潟県	79.6	76.0	82.1	75.0	62.7	80.3	79.2	73.7	82.0	86.6	86.6	86.6	86.6	86.9	73.1	73.1	83.9	84.7	45.8	49.0
富山県	62.6	45.3	75.0	65.5	43.7	73.4	68.1	58.0	76.0	49.0	49.0	49.0	34.4	79.0	56.1	31.5	78.9	76.2	14.4	39.2
石川県	72.6	58.9	81.5	72.0	41.9	83.0	70.4	63.6	79.3	83.0	83.0	83.0	91.6	89.7	54.7	62.1	81.6	77.1	30.0	52.1
福井県	76.1	71.8	81.1	71.5	68.8	73.0	78.6	69.5	87.8	78.5	78.5	78.5	77.1	89.7	62.7	63.2	83.1	87.4	21.0	52.3
山梨県	69.4	49.5	80.6	64.3	29.7	79.4	74.7	60.5	81.5	56.8	56.8	56.8	53.4	80.2	51.3	51.3	82.2	65.9	10.4	50.1
長野県	64.0	60.2	72.1	59.2	52.7	74.2	69.3	66.8	74.5	62.6	62.6	62.6	62.6	79.3	62.7	55.6	77.4	69.9	33.8	43.2
岐阜県	62.2	51.6	78.0	62.7	33.7	74.2	70.6	63.5	82.3	70.1	70.1	70.1	65.6	83.5	51.5	51.5	79.8	81.1	20.5	26.4
静岡県	67.6	64.7	74.7	64.7	49.0	76.9	70.3	66.9	78.6	74.6	74.6	74.6	79.2	28.7	65.3	62.1	77.9	73.9	12.8	59.1
愛知県	63.8	53.6	73.8	63.6	43.7	72.1	64.2	58.5	86.4	63.3	63.3	63.3	54.7	84.1	59.4	50.7	74.8	82.7	26.8	28.7
三重県	80.7	65.2	84.3	80.6	44.0	84.3	79.1	69.9	83.5	84.7	84.7	84.7	79.4	86.4	44.6	62.6	85.5	83.7	52.5	64.8
滋賀県	66.3	56.3	73.1	64.6	39.6	70.8	72.4	66.5	76.1	55.4	55.4	55.4	55.4	85.3	57.5	50.3	74.5	77.7	10.5	33.8
京都府	66.4	64.9	68.1	58.3	43.3	64.4	67.8	61.6	73.1	77.9	77.9	77.9	77.1	88.4	58.4	73.1	69.9	76.3	26.6	26.3
大阪府	81.3	80.8	83.2	77.4	73.2	83.7	83.0	83.4	82.1	85.1	85.1	85.1	85.1	-	62.2	52.9	89.1	81.6	57.2	66.2
兵庫県	87.4	85.5	88.5	85.8	79.5	87.9	87.3	88.9	86.4	89.1	89.1	89.1	86.6	92.5	65.1	65.1	84.8	85.5	18.9	37.2
奈良県	70.5	62.6	77.1	67.6	36.3	78.0	70.1	58.7	78.5	74.7	74.7	74.7	76.2	69.8	58.6	61.6	81.6	79.7	19.3	29.2
和歌山県	58.9	47.6	60.1	54.2	22.2	43.5	40.7	30.3	87.8	54.9	54.9	54.9	54.9	-	50.9	55.2	74.7	66.1	20.6	10.8
鳥取県	58.4	51.4	73.6	54.4	39.4	68.9	62.7	53.9	82.0	59.7	59.7	59.7	59.7	84.4	47.6	55.0	73.3	75.7	24.3	41.7
島根県	66.8	55.4	77.0	65.6	46.9	73.5	68.4	56.2	83.7	66.3	66.3	66.3	66.3	-	64.1	65.1	76.6	83.9	18.9	-
岡山県	75.5	66.0	80.3	72.8	52.0	78.5	78.5	71.0	83.3	80.9	80.9	80.9	80.9	-	63.4	43.4	82.0	80.5	30.5	37.2
広島県	74.8	55.6	80.4	74.8	32.9	78.9	73.5	56.1	80.8	79.6	79.6	79.6	70.7	90.3	54.6	55.9	82.4	75.8	57.0	9.0
山口県	77.3	58.9	81.9	78.1	49.0	82.5	68.7	51.5	77.1	92.1	92.1	92.1	92.1	85.9	52.8	61.9	85.5	85.6	44.5	17.5
徳島県	66.5	59.1	69.6	63.5	42.6	68.1	68.6	63.2	71.5	71.8	71.8	71.8	72.2	71.2	62.0	40.2	70.5	66.9	15.0	14.6
香川県	65.9	52.9	72.5	66.2	40.6	72.0	65.9	48.3	73.2	64.8	64.8	64.8	64.8	-	50.1	59.5	74.1	66.7	14.0	24.1
愛媛県	72.7	64.0	76.2	70.7	47.0	75.6	72.4	66.0	75.9	78.8	78.8	78.8	78.3	79.3	65.3	64.1	77.6	72.6	48.6	4.0
高知県	78.9	68.7	82.8	76.4	56.0	79.5	80.2	65.6	89.6	83.3	83.3	83.3	86.7	80.8	69.5	81.6	82.6	84.4	50.8	69.7
福岡県	69.1	61.1	74.1	68.3	46.3	73.7	63.1	55.3	72.5	78.5	78.5	78.5	78.0	79.5	53.0	52.1	75.6	82.8	21.4	-
佐賀県	78.1	65.8	81.0	78.4	70.7	80.1	79.3	75.7	80.1	75.4	75.4	75.4	42.9	85.0	41.2	49.8	81.4	87.3	47.0	35.6
長崎県	67.5	59.8	72.9	61.5	40.2	75.2	75.2	72.7	76.8	65.6	65.6	65.6	64.5	70.4	56.8	57.3	76.4	70.5	17.9	3.1
熊本県	70.7	59.6	80.4	69.9	47.0	76.5	72.1	54.1	86.5	69.8	69.8	69.8	70.1	48.7	69.3	60.6	80.6	78.3	43.0	40.2
大分県	70.7	57.1	78.8	68.8	55.6	74.6	75.8	60.8	83.5	60.1	60.1	60.1	53.2	73.9	56.5	53.9	80.6	75.5	44.2	45.0
宮崎県	66.8	58.5	74.1	63.8	47.3	72.5	68.0	60.6	75.6	75.3	75.3	75.3	73.5	83.8	56.2	65.3	70.5	72.2	3.8	31.4
鹿児島県	63.0	51.7	71.0	66.5	45.6	70.8	64.8	56.5	74.6	50.9	50.9	50.9	51.6	47.5	50.2	42.0	72.1	71.6	20.9	-
沖縄県	68.9	69.5	77.3	69.5	38.7	76.0	70.7	55.1	78.6	84.1	84.1	84.1	84.1	80.4	55.8	42.2	79.2	73.2	19.4	14.2
沖縄県(再掲) ³⁾	79.0	78.7	80.4	74.3	71.2	79.7	76.2	75.3	83.5	84.1	84.1	84.1	84.1	-	78.7	78.7	80.8	78.6	61.9	54.8
北海道運輸局	75.7	74.2	77.9	74.0	71.1	76.2	74.8	71.7	77.8	78.6	78.6	78.6	77.4	85.3	71.8	56.8	81.7	80.9	26.8	68.5
東北運輸局	68.2	60.0	73.5	62.8	47.9	68.5	73.2	64.9	79.0	70.3	70.3	70.3	66.5	80.2	59.4	59.9	76.9	75.3	34.6	20.5
関東運輸局	80.3	76.5	82.7	75.3	63.3	74.9	79.9	72.9	84.6	85.5	85.5	85.5	85.2	86.2	62.7	73.8	84.4	85.4	58.7	51.4
北陸信越運輸局	66.2	55.1	78.0	61.5	41.4	74.9	71.9	63.8	81.6	65.3	65.3	65.3	58.9	81.6	47.0	80.6	80.6	81.2	19.3	32.6
中部運輸局	70.6	57.6	78.9	70.2	43.2	78.0	71.5	63.2	79.1	69.8	69.8	69.8	61.6	84.0	53.3	53.3	79.8	81.8	40.9	37.6
近畿運輸局	78.8	74.6	83.3	74.7	63.7	81.4	80.5	77.6	83.4	82.0	82.0	82.0	79.4	88.6	66.4	66.4	85.6	87.5	51.1	42.1
中国運輸局	73.4	58.8	78.8	72.8	46.0	77.9	71.0	58.5	78.2	81.6	81.6	81.6	76.9	85.0	57.8	57.8	80.5	80.6	44.2	19.6
四国運輸局	72.6	62.4	77.4	71.0	47.8	75.8	72.2													

参考第2表 施設所在地(47区分及び運輸局等)、宿泊施設タイプ(6区分)、居住地(2区分)、別延べ宿泊者数(従業者数10人以上の施設)

(人泊)

施設所在地(47区分 及び運輸局等)	延べ 宿泊者数 (1,2)		旅館		リゾートホテル		ビジネスホテル		シェアホテル		簡易宿所		会社・団体の宿泊所							
	県内 1)	県外 1)	県内	県外	2)	県内	県外	2)	県内	県外	2)	県内	県外	2)	県内	県外				
	6,989,650	28,583,890	6,895,220	1,583,490	5,077,230	6,035,140	809,330	4,934,820	15,995,500	3,169,980	12,283,900	6,086,870	1,080,800	5,762,750	644,610	260,400	368,890	411,530	144,690	236,090
平成29年10月	2,634,700	1,583,800	315,000	243,880	315,000	321,120	113,300	205,930	969,190	493,830	514,570	693,830	158,620	540,210	17,680	10,670	7,200	7,810	6,920	890
北海道	378,140	289,130	102,510	14,360	88,150	39,070	26,340	32,350	196,220	41,580	158,760	5,090	1,520	3,570	5,090	1,460	3,570	1,100	550	550
青森県	498,730	371,810	149,360	49,270	99,120	125,640	20,730	105,300	162,340	40,780	120,520	34,430	8,570	116,750	18,140	11,300	4,410	2,070	1,380	690
岩手県	702,480	511,680	204,730	75,320	117,210	171,570	18,010	58,570	311,710	40,700	267,990	82,700	15,770	216,240	3,310	2,160	3,110	1,680	680	520
秋田県	303,990	223,730	132,300	21,460	105,070	33,180	5,130	28,790	101,540	28,410	64,850	6,660	2,210	22,140	1,520	2,000	3,960	2,440	1,320	520
山形県	387,920	275,020	184,510	16,780	116,780	33,180	5,330	11,040	150,740	29,810	120,920	30,420	5,860	117,200	1,720	990	2,270	1,670	3,490	1,370
福島県	179,140	169,950	257,760	83,130	165,590	168,190	20,260	143,110	255,280	71,430	183,860	8,100	0	2,880	2,880	1,510	2,880	1,850	1,510	1,370
茨城県	403,570	298,650	62,020	14,910	42,820	33,960	4,430	9,530	279,670	58,660	220,010	810	0	2,880	2,880	1,510	2,880	1,850	1,510	1,370
栃木県	748,960	610,870	261,590	34,350	205,570	203,810	27,050	168,820	238,810	54,250	184,560	2,020	4,960	17,060	2,940	720	2,220	19,780	3,950	15,840
群馬県	610,870	507,960	311,630	48,130	260,900	108,690	9,320	99,370	164,800	36,670	128,130	18,930	11,100	30,800	3,110	570	650	3,720	470	3,240
埼玉県	326,340	206,700	169,930	6,900	10,030	13,930	5,320	8,510	249,340	49,550	194,790	14,130	14,810	30,800	910	720	180	570	0	7,830
千葉県	1,803,990	1,462,620	84,800	28,390	55,570	963,060	56,520	788,770	413,430	71,330	326,110	320,280	42,400	277,870	12,680	6,470	6,470	9,750	1,920	7,830
東京都	4,659,530	814,380	3,649,200	126,640	27,640	3,649,200	16,730	40,780	2,555,290	391,860	2,025,900	1,748,450	334,770	1,365,010	119,190	62,510	77,440	43,450	10,790	30,640
神奈川県	1,384,560	1,017,270	167,830	43,630	115,150	221,340	42,170	167,600	611,230	145,140	437,580	328,700	16,730	263,530	140	2,070	2,070	50,350	15,780	31,350
新潟県	687,880	206,920	243,230	94,170	146,750	89,080	15,920	65,280	289,160	76,650	218,510	32,700	16,300	162,200	1,620	2,300	3,580	7,780	1,830	5,960
富山県	301,690	221,980	94,780	30,280	64,500	25,910	2,860	23,060	135,700	22,670	113,030	35,070	2,720	33,350	5,170	3,580	4,050	1,650	2,410	810
石川県	659,220	524,550	220,780	42,470	155,550	42,220	4,040	31,160	220,780	34,410	186,370	36,080	2,880	91,460	5,240	3,650	1,750	940	810	260
福井県	248,600	191,670	88,210	24,210	64,000	18,940	1,920	17,030	122,830	14,400	108,430	16,010	2,880	13,130	1,390	680	1,720	780	970	260
山梨県	484,860	431,800	191,550	12,070	178,660	150,120	6,150	129,400	114,690	15,090	99,600	10,020	7,200	9,300	10,610	1,690	8,390	7,660	1,940	5,930
長野県	1,163,560	215,920	922,990	417,680	321,150	296,370	27,920	257,540	341,760	76,050	265,710	65,880	15,170	50,720	24,050	5,080	18,970	17,820	2,080	12,100
岐阜県	413,510	60,250	340,600	172,210	142,730	116,830	12,400	104,430	77,450	59,990	33,290	33,170	5,340	33,290	33,170	190	2,980	5,210	1,570	3,650
静岡県	1,405,910	262,660	1,100,980	68,320	329,830	360,590	52,440	293,000	493,030	103,670	391,360	80,630	15,930	64,700	30,420	8,890	13,400	52,060	13,400	30,730
愛知県	1,391,210	326,150	1,007,980	50,120	39,300	51,070	23,770	28,770	784,780	165,950	621,830	338,950	19,320	234,040	19,860	13,110	20,090	10,410	19,860	6,260
三重県	569,700	76,070	473,440	163,870	131,070	115,300	94,230	262,510	241,000	24,100	218,900	660	2,580	21,520	60	60	3,280	3,280	820	2,450
滋賀県	304,460	44,980	253,380	81,370	69,850	73,300	9,690	63,600	93,080	12,990	80,090	41,220	5,870	35,340	6,040	6,040	6,980	6,980	3,960	3,960
京都府	1,499,430	125,300	1,348,550	285,430	40,540	242,320	51,390	44,150	593,120	18,750	474,840	53,000	4,720	48,290	22,900	4,720	38,940	23,900	14,650	14,650
大阪府	2,626,630	346,550	2,201,910	37,480	24,890	242,700	44,610	198,990	867,110	161,100	1,162,900	98,470	788,640	70,830	24,270	70,830	24,270	23,900	6,280	9,250
兵庫県	997,730	216,270	761,490	226,720	53,350	164,200	17,930	127,520	365,750	70,430	295,320	179,720	26,450	153,270	18,960	10,920	8,040	22,940	7,640	15,300
奈良県	159,330	15,470	143,110	64,730	60,300	17,190	1,190	16,000	31,980	3,200	28,780	37,480	3,650	33,230	3,080	2,720	3,080	2,720	70	160
和歌山県	31,840	34,980	253,990	132,320	120,630	74,570	8,980	65,580	87,840	9,780	54,500	10,380	2,930	8,290	1,600	480	2,050	3,090	850	2,240
鳥取県	220,730	37,250	175,930	101,670	82,940	26,020	7,000	25,310	75,830	16,860	53,870	16,380	2,930	53,870	1,100	480	840	1,710	360	1,360
徳島県	231,660	44,840	186,820	81,980	72,550	3,550	740	2,800	123,900	31,390	92,500	19,430	2,440	16,980	1,000	620	620	1,710	360	1,360
岡山県	378,620	79,880	285,070	55,710	43,450	30,070	7,160	19,780	214,170	46,700	167,470	67,080	8,940	58,140	10,580	4,660	6,230	510	180	330
広島県	768,980	146,700	697,900	94,150	15,960	78,790	49,210	37,420	417,430	82,150	313,280	161,420	17,120	144,300	40,750	19,230	21,520	3,910	1,050	1,940
山口県	315,750	82,190	227,330	93,720	17,720	75,990	8,460	16,160	177,510	44,140	133,370	21,460	5,680	15,780	9,370	8,030	1,330	5,230	5,010	220
徳島県	15,030	218,320	27,150	2,030	21,970	20,080	740	10,210	76,970	9,370	67,600	19,100	2,600	16,500	1,110	280	830	1,220	0	1,220
香川県	248,320	217,060	59,410	4,960	54,420	29,700	2,060	23,420	128,340	13,180	115,160	38,460	5,960	20,340	7,480	3,300	4,180	60	80	80
愛媛県	336,990	31,600	278,250	112,570	7,510	101,930	5,470	1,510	191,350	29,600	161,750	41,310	3,740	33,340	11,940	4,970	6,570	6,740	1,360	1,360
高知県	197,840	37,560	138,060	42,820	26,050	20,180	3,540	16,640	98,820	24,030	69,520	33,190	2,830	24,920	2,830	1,900	1,250	2,400	230	230
福岡県	1,248,420	267,720	973,060	49,430	21,350	138,060	39,430	97,300	830,570	173,630	655,370	268,690	30,250	238,440	20,710	10,250	10,460	16,310	11,510	4,800
佐賀県	204,080	29,030	173,040	73,950	12,420	78,100	128,940	10,540	118,390	36,760	81,630	6,320	1,480	5,030	3,750	2,490	1,250	2,400	10	10
長崎県	529,150	82,990	430,960	98,960	12,270	78,100	128,940	10,540	118,390	36,760	81,630	6,320	1,480	5,030	3,750	2,490	1,250	2,400	10	10
熊本県	527,340	103,970	407,820	124,080	31,000	91,060	86,840	9,010	77,830	274,010	52,040	26,970	2,920	24,050	8,850	5,070	6,980	5,220	1,360	1,360
大分県	497,990	65,980	411,440	152,510	14,230	126,000	127,540	14,850	112,690	198,270	33,610	16,360	2,960	13,400	1,330	200	1,130	1,980	130	1,840
宮崎県	253,630	70,060	180,410	27,740	21,100	59,620	13,450	46,160	135,190	95,000	40,190	56,380	4,790	16,530	6,610	4,990	1,620	1,360	1,360	
鹿児島県	544,160	134,080	407,300	109,910	18,870	89,150	14,360	43,910	303,630	81,810	221,810	65,930	15,150	50,780	3,800	3,800	1,540	200	80	80
沖縄県	1,599,360	134,570	1,388,080																	

参考 1 調査票の回収状況

(施設)

施設所在地(47区分)	従業者数(3区分)												合計	
	0~4人		5~9人		10~29人		30~99人		100人以上		母集団 施設数	回収 施設数	母集団 施設数	回収 施設数
	母集団 施設数	回収 施設数	母集団 施設数	回収 施設数	母集団 施設数	回収 施設数	母集団 施設数	回収 施設数	母集団 施設数	回収 施設数				
施設所在地 計	30,832	1,538	7,284	1,141	7,045	3,815	3,923	2,631	1,034	744	50,119	9,869		
北海道	1,445	76	387	63	365	225	228	160	72	43	2,497	567		
青森県	291	20	109	24	105	68	46	40	12	12	530	152		
岩手県	371	20	129	15	119	80	80	68	10	8	689	200		
宮城県	324	15	129	15	132	74	75	50	20	18	680	172		
秋田県	281	20	82	15	118	93	56	44	6	6	543	178		
山形県	482	23	172	28	142	90	70	50	12	12	878	203		
福島県	1,245	64	266	35	253	125	101	59	23	18	1,888	301		
茨城県	334	17	146	19	117	55	55	32	12	9	664	132		
栃木県	715	30	187	21	172	81	114	76	15	9	1,203	217		
群馬県	634	30	195	29	137	63	92	56	14	9	1,072	187		
埼玉県	121	5	70	18	82	41	56	37	10	8	339	109		
千葉県	709	31	191	26	167	84	95	73	52	37	1,214	251		
東京都	653	28	191	25	426	211	195	127	94	69	1,559	460		
神奈川県	617	33	270	33	238	113	143	102	44	32	1,312	313		
新潟県	1,297	65	289	43	224	126	110	79	21	19	1,941	332		
富山県	196	11	93	18	72	49	51	34	7	6	419	118		
石川県	336	20	83	17	94	53	88	50	23	15	624	155		
福井県	644	32	135	23	66	31	49	32	5	4	899	122		
山梨県	1,113	43	178	21	121	54	75	43	16	12	1,342	173		
長野県	3,113	175	486	74	391	198	187	120	23	16	4,200	583		
岐阜県	534	34	153	27	121	52	75	46	16	12	899	171		
静岡県	1,452	65	428	54	371	180	227	135	49	31	2,527	465		
愛知県	354	15	160	33	236	123	115	74	31	20	896	265		
三重県	824	23	168	28	145	70	90	53	22	15	1,249	189		
滋賀県	278	18	81	11	89	51	45	31	16	13	509	124		
京都府	1,263	41	229	27	274	108	121	82	36	26	1,923	284		
大阪府	234	9	112	15	176	97	111	72	59	42	693	235		
兵庫県	781	37	230	27	213	106	126	85	53	33	1,403	288		
奈良県	245	19	88	18	65	38	26	21	6	6	430	102		
和歌山県	395	22	95	21	96	56	44	26	16	12	646	137		
鳥取県	295	18	69	15	50	28	42	31	5	2	461	94		
島根県	318	12	97	20	98	61	42	34	4	3	559	130		
岡山県	433	30	90	15	91	53	53	40	12	8	679	146		
広島県	374	27	123	23	148	78	79	54	19	13	743	195		
山口県	229	16	73	14	90	54	51	37	14	12	457	133		
徳島県	311	19	63	9	53	33	28	25	3	3	458	89		
香川県	292	18	64	11	57	34	34	25	9	8	456	96		
愛媛県	446	23	100	15	73	48	43	27	13	10	675	123		
高知県	508	27	81	8	62	42	29	25	8	6	688	108		
福岡県	377	11	139	27	167	94	105	73	30	20	818	225		
佐賀県	139	9	68	15	71	45	34	20	6	6	318	95		
長崎県	1,423	72	106	22	116	77	68	48	20	14	1,733	233		
熊本県	555	38	149	31	176	100	94	58	15	10	989	237		
大分県	656	39	173	23	145	72	74	54	8	8	1,056	196		
宮崎県	318	18	82	13	69	43	39	26	6	6	514	106		
鹿児島県	957	59	186	36	121	87	84	58	18	16	1,366	256		
沖縄県	2,081	69	142	16	131	71	78	39	49	27	2,481	222		

参考2 主要項目別標準誤差率

(%)

施設所在地(47区分)	延べ 宿泊者数	従業員数					宿泊目的割合		居住地		うち 外国人延べ 宿泊者数
		0~4人	5~9人	10~29人	30~99人	100人以上	観光目的の 宿泊者が 50%以上	観光目的の 宿泊者が 50%未満	居住地		
									県内	県外	
施設所在地 計	0.93	6.36	5.07	1.35	1.10	2.03	0.93	28.53	1.86	0.99	2.02
北海道	3.39	32.34	12.16	5.57	3.85	5.86	3.70	24.91	4.85	3.93	5.43
青森県	4.97	50.12	24.36	7.53	3.54	0.00	5.18	51.08	8.65	4.74	4.99
岩手県	3.57	19.84	18.05	6.61	3.56	13.34	3.95	21.07	4.23	4.04	11.39
宮城県	4.55	55.54	31.20	9.04	6.51	2.81	4.83	47.15	5.37	5.48	10.65
秋田県	4.60	23.31	33.11	5.94	6.66	0.00	4.84	18.15	6.28	5.35	8.70
山形県	3.66	25.18	15.12	5.83	4.93	0.00	3.72	123.84	5.07	4.41	8.68
福島県	4.79	26.47	16.80	7.02	5.79	9.06	4.87	43.57	5.80	5.47	12.48
茨城県	5.28	22.96	27.38	9.47	7.13	6.78	5.60	62.20	9.63	6.46	12.48
栃木県	5.26	25.44	21.25	7.93	4.97	19.02	5.19	141.92	10.55	5.79	19.38
群馬県	6.56	52.31	23.40	10.13	5.43	5.98	6.48	34.49	7.99	7.48	16.36
埼玉県	4.87	33.03	36.48	8.06	6.77	7.07	5.13	47.05	9.44	5.50	19.82
千葉県	5.47	24.93	30.34	9.98	9.57	7.99	5.63	54.43	7.20	6.46	9.44
東京都	3.07	30.48	19.14	3.82	3.75	6.82	3.13	50.85	6.08	3.10	4.54
神奈川県	4.49	31.79	33.76	8.01	4.17	7.06	4.73	51.38	8.00	4.74	8.27
新潟県	6.14	66.85	25.41	7.03	4.96	2.73	4.49	446.12	11.58	5.15	8.94
富山県	10.82	29.01	67.65	10.52	9.16	6.88	11.35	119.30	12.35	12.09	18.65
石川県	8.53	28.49	65.83	13.80	8.87	8.10	8.76	72.60	8.51	9.98	27.46
福井県	6.30	28.10	21.76	14.63	9.08	7.77	6.42	126.26	9.85	7.34	14.24
山梨県	4.51	20.22	17.32	10.10	5.91	6.66	4.50	0.00	11.97	4.81	12.79
長野県	3.56	12.68	15.67	5.65	3.94	10.70	3.57	307.38	4.91	4.00	9.21
岐阜県	4.25	15.44	14.82	9.36	6.87	8.16	4.29	136.03	7.82	4.64	9.54
静岡県	3.20	12.87	19.09	5.66	3.79	6.48	3.29	116.43	5.72	3.49	10.66
愛知県	3.98	36.97	21.85	6.26	5.19	9.23	4.22	48.13	5.92	4.91	8.00
三重県	4.21	24.04	27.48	7.75	4.76	8.51	4.41	61.42	6.74	4.90	14.01
滋賀県	7.51	32.61	118.32	8.29	8.93	7.66	7.99	93.32	33.24	5.68	13.53
京都府	5.25	22.30	42.19	12.06	5.61	8.74	5.27	80.20	10.69	5.53	7.87
大阪府	3.66	47.12	25.07	5.63	5.34	6.93	3.69	118.75	8.06	4.09	5.83
兵庫県	5.33	29.52	28.11	8.91	6.09	8.44	5.64	75.58	8.21	5.65	11.70
奈良県	7.75	28.85	40.91	12.78	7.65	7.77	197.34	10.31	10.31	7.74	11.26
和歌山県	6.46	28.37	46.24	10.63	11.90	8.83	6.55	56.93	12.15	7.17	15.51
鳥取県	7.72	33.28	32.40	12.89	6.38	31.54	7.83	0.00	11.93	8.71	15.11
島根県	5.27	22.91	22.02	9.13	5.84	7.84	5.36	28.21	11.36	5.38	9.93
岡山県	7.93	24.83	62.90	10.44	7.04	16.15	8.46	32.83	11.70	9.16	13.69
広島県	5.77	24.90	21.20	11.56	5.90	10.97	5.96	53.96	7.91	6.00	11.09
山口県	6.66	31.36	34.30	10.31	6.35	5.17	7.28	59.03	10.46	6.85	14.04
徳島県	8.13	30.37	39.77	15.50	5.19	0.00	8.15	0.00	24.10	8.51	15.03
香川県	5.90	28.52	47.95	11.18	7.29	6.19	5.90	0.00	10.33	6.84	11.84
愛媛県	6.67	30.09	35.57	7.53	10.62	6.94	7.24	41.76	12.83	7.31	19.48
高知県	11.19	23.80	187.71	10.54	4.03	4.79	11.25	59.72	12.83	13.02	22.07
福岡県	10.44	73.05	18.41	6.60	6.43	8.45	4.69	136.98	32.70	5.25	10.05
佐賀県	7.17	53.84	26.30	11.98	10.21	0.00	7.68	97.23	16.95	7.32	9.74
長崎県	5.98	15.07	26.57	7.02	6.96	10.14	6.19	95.53	10.51	6.94	15.06
熊本県	6.88	26.70	34.15	7.53	8.09	9.26	7.03	153.78	8.78	7.29	9.56
大分県	4.34	24.81	17.91	9.78	5.17	0.00	4.40	29.75	6.25	4.88	7.78
宮崎県	6.98	37.89	25.93	8.60	8.40	0.00	7.76	14.98	10.14	7.74	18.37
鹿児島県	4.63	19.40	23.33	7.35	6.39	3.42	5.13	43.40	5.98	5.11	7.00
沖縄県	4.18	21.19	26.55	7.34	6.31	5.74	4.25	157.18	13.44	4.59	8.37

参考3 宿泊旅行統計調査（平成29年10月）調査票

第1号様式

一般統計調査

政府統計

- 観光庁HPより電子調査票を取得し、電子メールで報告することも可能なため、ぜひ御利用ください。
- 調査票を郵送される場合は、返信用封筒を御利用ください。

**国土交通省
観光庁**

平成29年11月13日までに報告
いただきますようお願いいたします

宿泊施設コード

秘 宿泊旅行統計調査 調査票 (平成29年10月)

調査票送付先

部署名・ご担当者名までご記入ください。
誤り・変更があれば訂正してください。

電話番号 ()
FAX番号 ()

<p>問1. 貴宿泊施設名 名称が異なっている場合は、訂正してください。</p>					
<p>問2. 宿泊施設所在地 所在地が異なっている場合は、訂正してください。</p>					
<p>問3. 宿泊施設のタイプ あらかじめプリントされている場合、誤りがあれば訂正してください。 最も当てはまると考えられる番号一つに○を付けてください。</p>	<p>1. 旅館 2. リゾートホテル 3. ビジネスホテル 4. シティホテル 5. 簡易宿所 6. 会社・団体の宿泊所</p>				
<p>問4. 客室数及び収容人数 (平成29年1月1日現在) あらかじめプリントされている場合、誤りがあれば訂正してください。 貴宿泊施設における客室数及び通常の営業時に想定している収容人数を記入してください。</p>	<table border="1" style="width: 100%; border-collapse: collapse; text-align: center;"> <tr> <td style="width: 25%;">(A) 客室数</td> <td style="width: 25%;">室</td> <td style="width: 25%;">(B) 収容人数</td> <td style="width: 25%;">名</td> </tr> </table>	(A) 客室数	室	(B) 収容人数	名
(A) 客室数	室	(B) 収容人数	名		
<p>問5. 従業者数 (平成29年1月1日現在) あらかじめプリントされている場合、誤りがあれば訂正してください。 貴宿泊施設で就業しているすべての人(臨時雇用者、他からの派遣、出向を含む)を記入してください。</p>	名				

問6. 最近1年間に訪れた宿泊者の宿泊目的を延べ人数で見たとおおよその割合（例えば、70%、30%）でお答えください。あらかじめプリントされている場合、誤りがあれば訂正してください。

A. 観光レクリエーション	B. 出張・業務	合計
%	%	100%

第1面

問7. 平成29年10月の宿泊者の延べ人数及び実人数は何人でしたか。
 そのうち、外国人宿泊者の延べ人数及び実人数は何人でしたか。
 また今月の、宿泊で利用した利用客室数は何客室でしたか。

宿泊者数 各日の全宿泊者数を月間で足し合わせた数を記入してください。 子供や乳幼児も1人としてカウントしてください。	延べ人数	(A1)	人
	実人数	(A2)	人
うち外国人宿泊者数 日本国内に住所を有しない宿泊者を記入して下さい。日本国内の住所の有無による回答が困難であれば日本国籍を有しない宿泊者を記入してください。	延べ人数	(A3)	人
	実人数	(A4)	人
利用客室数 各日の宿泊者が利用した客室数を月間で足し合わせた延べの客室数を記入してください。宿泊をしない利用は含みません。 利用客室数の記入が難しい場合は、おおよその客室稼働率(%)を記入してください。	(A5)	客室	なしの場合は「0」と必ずご記入ください。

客室稼働率(%)でお答えになった場合は右欄にチェックを入れてください

問8. 問7の延べ宿泊者数について、宿泊者の居住地別内訳(県内か県外か)の人数をご記入ください。

延べ宿泊者数	県内外の合計が問7の(A1)の人数と一致 または 100%	
	県内(1)	人 または %
	県外(2) (国外を含む)	人 または %

県内外別の人数の記入が難しい場合は、**おおよその割合**(例えば、県内30%、県外70%)を記入してください。

%でお答えになった場合は右欄にチェックを入れてください

調査対象期間中にご回答内容に大きな変動が生じるような事情がある場合は、その旨ご記入ください。

() からのお客様が大きく [増加・減少] した。
 [キャンペーン・会議やイベントの開催・天候の変化・天災や事故・その他] による変動と考えられる。
 具体的に記入してください。

調査項目は以上です。ご協力ありがとうございました。

問8. 問7の延べ宿泊者数について、宿泊者の居住地別内訳（県内か県外か）の人数をご記入ください。

延べ宿泊者数	県内外の合計が問7の(A1)の人数と一致 または 100%		
	県内 (1)	人	または %
	県外 (2) (国外を含む)	人	または %

県内外別の人数の記入が難しい場合は、**おおよその割合**（例えば、県内 30%、県外 70%）を記入してください。

%でお答えになった場合は右欄にチェックを入れてください

問9. 問7の外国人延べ宿泊者数について、国籍（出身地）を、以下の国及び地域別に人数をご記入ください。該当者なしの場合は空白でも構いません。

外国人延べ宿泊者数	国籍別の合計が問7の(A3)の人数と一致 または 100%		
	韓 国 (1)	人	または %
	中 国 (2)	人	または %
	香 港 (3)	人	または %
	台 湾 (4)	人	または %
	ア メ リ カ (5)	人	または %
	カ ナ ダ (6)	人	または %
	イ ギ リ ス (7)	人	または %
	ド イ ツ (8)	人	または %
	フ ラ ン ス (9)	人	または %
	ロ シ ア (10)	人	または %
	シンガポール (11)	人	または %
	タ イ (12)	人	または %
	マレーシア (13)	人	または %
	イ ン ド (14)	人	または %
	オーストラリア (15)	人	または %
	インドネシア (16)	人	または %
	ベトナム (17)	人	または %
	フィリピン (18)	人	または %
	イ タ リ ア (19)	人	または %
	ス ペ イ ン (20)	人	または %
そ の 他 (21)	人	または %	

国籍(出身地)別の人数の記入が難しい場合は、**おおよその割合**（例えば、韓国 30%、台湾 50%、アメリカ 10%、その他 10%）を記入してください。

%でお答えになった場合は右欄にチェックを入れてください

調査対象期間中にご回答内容に大きな変動が生じるような事情（例えばキャンペーン、会議やイベントの開催、天候の変化、天災・事故等）がある場合は、その旨具体的にご記入ください。

調査項目は以上です。ご協力ありがとうございました。

宿泊旅行統計調査 調査票(平成29年10月)

問8. 問7の外国人延べ宿泊者数について、国籍（出身地）を、以下の国及び地域別に人数をご記入ください。該当者なしの場合は空白でも構いません。

外国人延べ宿泊者数	国籍別の合計が問7の(A3)の人数と一致 または 100%
韓 国 (1)	人 または %
中 国 (2)	人 または %
香 港 (3)	人 または %
台 湾 (4)	人 または %
ア メ リ カ (5)	人 または %
カ ナ ダ (6)	人 または %
イ ギ リ ス (7)	人 または %
ド イ ツ (8)	人 または %
フ ラ ン ス (9)	人 または %
ロ シ ア (10)	人 または %
シ ン ガ ポ ー ル (11)	人 または %
タ イ (12)	人 または %
マ レ ー シ ア (13)	人 または %
イ ン ド (14)	人 または %
オ ー ス ト ラ リ ア (15)	人 または %
イ ン ド ネ シ ア (16)	人 または %
ベ ト ナ ム (17)	人 または %
フ ィ リ ピ ン (18)	人 または %
イ タ リ ア (19)	人 または %
ス ペ イ ン (20)	人 または %
そ の 他 (21)	人 または %

国籍(出身地)別の人数の記入が難しい場合は、**おおよその割合**(例えば、韓国 30%、台湾 50%、アメリカ 10%、その他 10%)を記入してください。

%でお答えになった場合は右欄にチェックを入れてください

調査対象期間中にご回答内容に大きな変動が生じるような事情がある場合は、その旨ご記入ください。

[月 日 ~ 月 日の間、休業していた(営業再開日: 月 日)]

[廃業した(廃業日: 月 日)]

() からのお客様が大きく [増加・減少] した。

[キャンペーン・会議やイベントの開催・天候の変化・天災や事故・その他] による変動と考えられる。

具体的にご記入ください。

問9. 問7の延べ宿泊者について、宿泊者の居住地別内訳（都道府県）の人数をご記入ください。
 また、同様の内容が分かるものを別紙として添付していただいても構いません。

延べ宿泊者数	都道府県別の合計と問7の(A1)の人数と一致 または 100%	
	人	または %
北海道(1)	人	または %
青森県(2)	人	または %
岩手県(3)	人	または %
宮城県(4)	人	または %
秋田県(5)	人	または %
山形県(6)	人	または %
福島県(7)	人	または %
茨城県(8)	人	または %
栃木県(9)	人	または %
群馬県(10)	人	または %
埼玉県(11)	人	または %
千葉県(12)	人	または %
東京都(13)	人	または %
神奈川県(14)	人	または %
新潟県(15)	人	または %
富山県(16)	人	または %
石川県(17)	人	または %
福井県(18)	人	または %
山梨県(19)	人	または %
長野県(20)	人	または %
岐阜県(21)	人	または %
静岡県(22)	人	または %
愛知県(23)	人	または %
三重県(24)	人	または %

都道府県別の人数の記入が難しい場合は、**おおよその割合**(例えば、東京 50%、大阪 20%、…)を記入してください。

調査項目は次ページに続きます。

問9. の調査項目の続き。

滋賀県(25)	人	または	%
京都府(26)	人	または	%
大阪府(27)	人	または	%
兵庫県(28)	人	または	%
奈良県(29)	人	または	%
和歌山県(30)	人	または	%
鳥取県(31)	人	または	%
島根県(32)	人	または	%
岡山県(33)	人	または	%
広島県(34)	人	または	%
山口県(35)	人	または	%
徳島県(36)	人	または	%
香川県(37)	人	または	%
愛媛県(38)	人	または	%
高知県(39)	人	または	%
福岡県(40)	人	または	%
佐賀県(41)	人	または	%
長崎県(42)	人	または	%
熊本県(43)	人	または	%
大分県(44)	人	または	%
宮崎県(45)	人	または	%
鹿児島県(46)	人	または	%
沖縄県(47)	人	または	%
国外(※)(48)	人	または	%

都道府県別の人数の記入が難しい場合は、**おおよその割合**(例えば、東京50%、大阪20%、…)を記入してください。

%でお答えになった場合は右欄にチェックを入れてください

※延べ宿泊者数の国外の人数は、問7の外国人延べ宿泊者数(A3)に一致します。
調査項目は以上です。ご協力ありがとうございました。

宿泊旅行統計調査報告（平成29年10月分）

発行 平成29年12月

編集 国土交通省観光庁観光戦略課観光経済調査室
〒100-8918 東京都千代田区霞が関2丁目1番3号
電話 代表 03 (5253) 8111 内線 27214、27224
直通 03 (5253) 8325
URL <http://www.mlit.go.jp/kankocho/>
