

宿泊旅行統計調査報告

(平成29年12月分)

平成30年2月

国土交通省 観光庁

遡及推計概要図

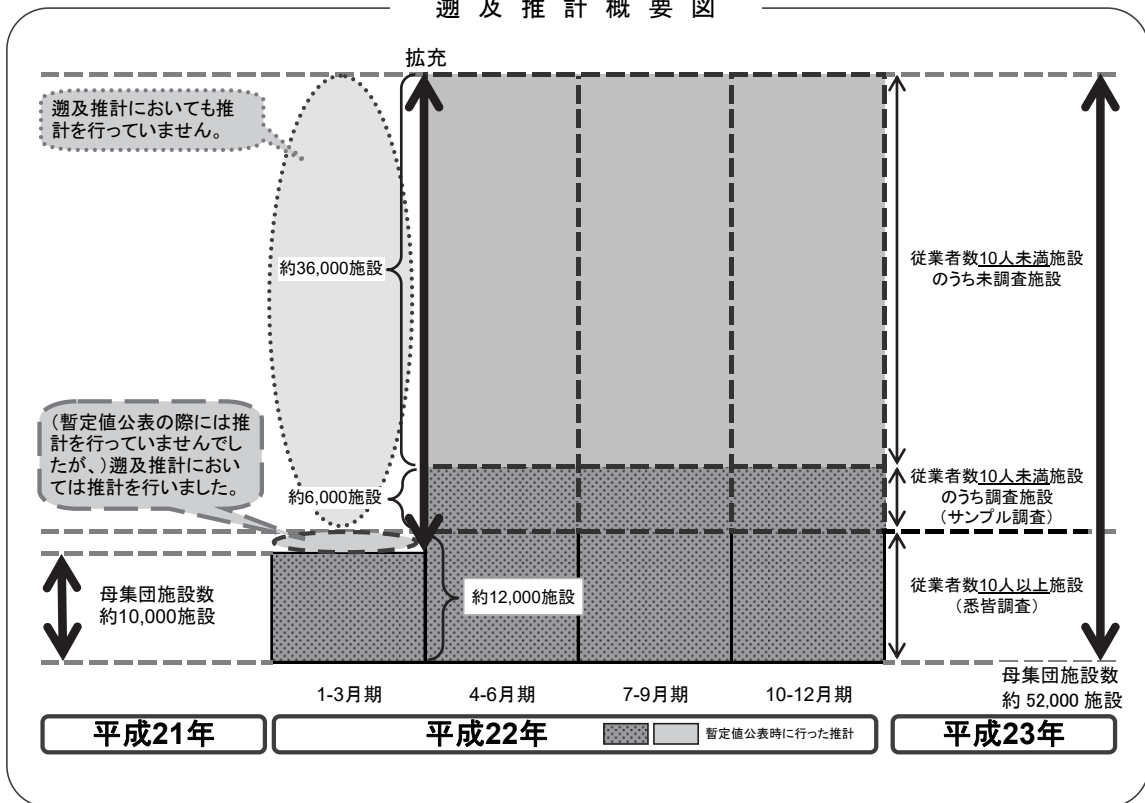

平成22年第2四半期の調査より、従業員数9人以下を含む全宿泊施設に調査対象を拡充しております。データご活用の際、経年比較する場合等にはご注意ください。

本統計表は、平成29年1月1日現在の施設を母集団として推計を行っています。

目 次

調査の概要.....	(1)
用語の解説.....	(3)
結果の概要.....	(5)

統計表

統計表を利用する上での注意	1
1－1．都道府県別延べ宿泊者数推移表	2
1－2．都道府県別延べ宿泊者数推移表 対前年（同月）比推移表	3
2－1．都道府県別外国人別延べ宿泊者数推移表	4
2－2．都道府県別外国人別延べ宿泊者数推移表 対前年（同月）比推移表	5
3．都道府県別・宿泊施設タイプ別客室稼働率.....	6
第1表 施設所在地（47区分及び運輸局等）、従業者数（4区分）、宿泊目的割合（2区分）別施設数並びに施設所在地（47区分及び運輸局等）、宿泊施設タイプ（6区分）別施設数.....	10
第2表 施設所在地（47区分及び運輸局等）、従業者数（4区分）、宿泊目的割合（2区分）別延べ宿泊者数並びに施設所在地（47区分及び運輸局等）、宿泊目的割合（2区分）別外国人延べ宿泊者数	11
第3表 施設所在地（47区分及び運輸局等）、従業者数（4区分）、宿泊目的割合（2区分）別実宿泊者数並びに施設所在地（47区分及び運輸局等）、宿泊目的割合（2区分）別外国人実宿泊者数	12
第4表 施設所在地（47区分及び運輸局等）、宿泊施設タイプ（6区分）別延べ宿泊者数並びに施設所在地（47区分及び運輸局等）、宿泊施設タイプ（6区分）別外国人延べ宿泊者数.....	13
第5表 施設所在地（47区分及び運輸局等）、宿泊施設タイプ（6区分）別実宿泊者数並びに施設所在地（47区分及び運輸局等）、宿泊施設タイプ（6区分）別外国人実宿泊者数.....	14
第6表 施設所在地（47区分及び運輸局等）、従業者数（4区分）、宿泊目的割合（2区分）別定員稼働率並びに施設所在地（47区分及び運輸局等）、宿泊施設タイプ（6区分）別定員稼働率.....	15
第7表 施設所在地（47区分及び運輸局等）、従業者数（4区分）、宿泊目的割合（2区分）別利用客室数並びに施設所在地（47区分及び運輸局等）、宿泊施設タイプ（6区分）別利用客室数.....	16

第 8 表	施設所在地（47 区分及び運輸局等）、従業者数（4 区分）、宿泊目的割合（2 区分）別客室稼働率並びに施設所在地（47 区分及び運輸局等）、宿泊施設タイプ（6 区分）別客室稼働率.....	17
第 9 表	施設所在地（47 区分及び運輸局等）、宿泊目的割合（2 区分）、居住地（2 区分）別延べ宿泊者数.....	18
第 10 表	施設所在地（47 区分及び運輸局等）、宿泊施設タイプ（6 区分）、居住地（2 区分）別延べ宿泊者数.....	19
	〈国籍別集計〉	
参考第 1 表	施設所在地（47 区分及び運輸局等）、国籍（出身地）（21 区分）別外国人延べ宿泊者数（従業者数 10 人以上の施設）.....	20
	〈居住地別集計〉	
参考第 2 表	施設所在地（47 区分及び運輸局等）、居住地（47 区分及び運輸局等）別延べ宿泊者数（従業者数 100 人以上の施設）.....	21
参考第 3 表	施設所在地（47 区分及び運輸局等）、居住地（47 区分及び運輸局等）別延べ宿泊者数<観光目的の宿泊者が 50%以上の施設>（従業者数 100 人以上の施設）.....	24
参考第 4 表	施設所在地（47 区分及び運輸局等）、居住地（47 区分及び運輸局等）別延べ宿泊者数<観光目的の宿泊者が 50%未満の施設>（従業者数 100 人以上の施設）.....	27
	〈市区町村別集計〉	
参考第 5 表	施設所在地(主な市区町村)、従業者数（3 区分）別母集団施設数及び回収施設数.....	30
参考第 6 表	施設所在地(主な市区町村)、従業者数（3 区分）別延べ宿泊者数.....	32
参考第 7 表	施設所在地(主な市区町村)、従業者数（3 区分）別実宿泊者数.....	34
参考第 8 表	施設所在地(主な市区町村)、従業者数（3 区分）別外国人延べ宿泊者数....	36
参考第 9 表	施設所在地(主な市区町村)、従業者数（3 区分）別外国人実宿泊者数.....	38
参考第 10 表	施設所在地(主な市区町村)、従業者数（3 区分）別定員稼働率.....	40
参考第 11 表	施設所在地(主な市区町村)、従業者数（3 区分）別利用客室数.....	42
参考第 12 表	施設所在地(主な市区町村)、従業者数（3 区分）別客室稼働率.....	44
	〈従業者数 10 人以上施設集計〉	
参考第 13 表	施設所在地(47 区分及び運輸局等)、従業者数(3 区分)、宿泊目的割合（2 区分）別施設数並びに施設所在地（47 区分及び運輸局等）、宿泊施設タイプ（6 区分）別施設数.....	46
参考第 14 表	施設所在地(47 区分及び運輸局等)、従業者数(3 区分)、宿泊目的割合（2 区分）別延べ宿泊者数並びに施設所在地（47 区分及び運輸局等）、宿泊目的割合（2 区分）別外国人延べ宿泊者数.....	47

参考第 1 5 表	施設所在地(47 区分及び運輸局等)、従業者数(3 区分)、宿泊目的割合(2 区分)別実宿泊者数並びに施設所在地(47 区分及び運輸局等)、宿泊目的割合(2 区分)別外国人実宿泊者数	48
参考第 1 6 表	施設所在地(47 区分及び運輸局等)、宿泊施設タイプ(6 区分)別延べ宿泊者数並びに施設所在地(47 区分及び運輸局等)、宿泊施設タイプ(6 区分)別外国人延べ宿泊者数	49
参考第 1 7 表	施設所在地(47 区分及び運輸局等)、宿泊施設タイプ(6 区分)別実宿泊者数並びに施設所在地(47 区分及び運輸局等)、宿泊施設タイプ(6 区分)別外国人実宿泊者数.....	50
参考第 1 8 表	施設所在地(47 区分及び運輸局等)、従業者数(3 区分)、宿泊目的割合(2 区分)別定員稼働率並びに施設所在地(47 区分及び運輸局等)、宿泊施設タイプ(6 区分)別定員稼働率.....	51
参考第 1 9 表	施設所在地(47 区分及び運輸局等)、従業者数(3 区分)、宿泊目的割合(2 区分)別利用客室数並びに施設所在地(47 区分及び運輸局等)、宿泊施設タイプ(6 区分)別利用客室数.....	52
参考第 2 0 表	施設所在地(47 区分及び運輸局等)、従業者数(3 区分)、宿泊目的割合(2 区分)別客室稼働率並びに施設所在地(47 区分及び運輸局等)、宿泊施設タイプ(6 区分)別客室稼働率.....	53
参考第 2 1 表	施設所在地(47 区分及び運輸局等)、宿泊目的割合(2 区分)、居住地(2 区分)別延べ宿泊者数.....	54
参考第 2 2 表	施設所在地(47 区分及び運輸局等)、宿泊施設タイプ(6 区分)、居住地(2 区分)別延べ宿泊者数.....	55
参考 1	調査票の回収状況.....	s-1
参考 2	主要項目別標準誤差率.....	s-2
参考 3	宿泊旅行統計調査(平成 2 9 年 1 2 月分)調査票.....	s-3

調 査 の 概 要

1 調査の目的

宿泊旅行統計調査は、我が国の宿泊旅行の実態を全国規模で把握することを目的とする。

2 調査の対象

調査対象は、日本国内において宿泊業を営むホテル、旅館、簡易宿所、会社・団体の宿泊所などの全宿泊施設であり、事業所母集団データベース（総務省）をもとに観光庁で補正を加えた母集団名簿により調査を行った。

3 調査の期間

平成29年12月の1ヶ月間。

4 調査の時期

平成29年12月31日現在で調査した。

5 抽出方法

都道府県、従業者数規模別層化抽出により、従業者数10人以上の宿泊施設については全施設、従業者数5人以上10人未満の宿泊施設については3分の1の施設、5人未満の施設については9分の1の施設を抽出して調査を行った。

6 調査事項

調査に使用した調査票は、従業者数規模別に第1号様式～第3号様式とし、第1号様式は従業者数10人未満の宿泊施設、第2号様式は従業者数10人以上100人未満の宿泊施設、第3号様式は従業者数100人以上の宿泊施設に対する調査票とした。

第1号様式

- 1 宿泊施設の名称
- 2 宿泊施設所在地
- 3 宿泊施設タイプ
- 4 客室数及び収容人数
- 5 従業者数
- 6 宿泊目的
- 7 延べ宿泊者数と実宿泊者数
及び外国人延べ宿泊者数と実宿泊者数
- 8 利用客室数
- 9 居住地別（県内外別）延べ宿泊者数

第2号様式

- 1 宿泊施設の名称
- 2 宿泊施設所在地
- 3 宿泊施設タイプ
- 4 客室数及び収容人数
- 5 従業者数
- 6 宿泊目的
- 7 延べ宿泊者数と実宿泊者数
及び外国人延べ宿泊者数と実宿泊者数
- 8 利用客室数
- 9 居住地別（県内外別）延べ宿泊者数
- 10 国籍別外国人延べ宿泊者数

第3号様式

- 1 宿泊施設の名称
- 2 宿泊施設所在地
- 3 宿泊施設タイプ
- 4 客室数及び収容人数
- 5 従業者数
- 6 宿泊目的
- 7 延べ宿泊者数と実宿泊者数
及び外国人延べ宿泊者数と実宿泊者数
- 8 利用客室数
- 9 居住地別（都道府県別）延べ宿泊者数
- 10 国籍別外国人延べ宿泊者数

7 調査の方法

調査は、観光庁から調査対象施設へ調査票を配布し、報告者（調査対象施設）が、自ら調査票に記入し返送する方法で実施した。

また、調査の実施、審査・集計等については民間に委託して実施した。

8 結果の推定方法

調査票の回収状況は、参考1に示したとおりであり、未回収分については調査結果に施設所在地（47区分）×従業者数（5区分）の層ごとに母集団施設数に対する回収施設数の逆数（母集団施設数／回収施設数）を乗じて合算した。なお、標本の総和が1,000人泊（人）以上になる結果表セルにおいて50%以上のシェアを占める標本については別途層を設け、乗率 $N_h/n_h = 1$ とした。

以上より、総計の推定値は次の式で表される。

$$G = \sum_h \frac{N_h}{n_h} \sum_i x_{hi}$$

G ：総計（延べ宿泊者数等）の推定値

x_{hi} ：第 h 層の第 i 番目の施設の調査結果（延べ宿泊者数等）

n_h ：第 h 層の標本（回収）施設数

N_h ：第 h 層の母集団施設数

なお、「居住地別集計」及び「市区町村別集計」については、未回収分を推定せずに実数値とした。

9 推定値の精度

調査の結果は、調査票が回収された標本から得られた推定値であるので標本誤差を含んでおり、全母集団施設から調査票が回収された場合に得られるはずの値とは必ずしも一致しない。この報告に掲載されている推定値の

標準誤差率は、参考2に示したとおりである。

標準誤差率とは、全母集団施設から調査票が回収された場合に得られるはずの値（以下「真の値」という。）の存在範囲を示す目安となるものである。すなわち、推定値を中心として、その前後に標準誤差の2倍の幅を取れば、その区間内に真の値があることが約95%の確率で期待される。なお、参考2の「主要項目別標準誤差率」は、以下の式で計算した。

$$e = \sqrt{V}/G$$

$$V = \sum_h N_h (N_h - n_h) s_h^2 / n_h$$

e ： G の標準誤差率

V ： G の分散の推定値

s_h ：第 h 層の標本の標準偏差

N_h ：第 h 層の母集団施設数

n_h ：第 h 層の標本（回収）施設数

10 結果の公表

調査の結果は、「宿泊旅行統計調査結果報告（平成29年12月分）」として公表する。

なお、上記報告書及び統計表は、観光庁ホームページにおいても掲載する。

URL：<http://www.mlit.go.jp/kankocho/>

用語の解説

宿泊施設

旅館業法に基づく営業許可を得ているホテル、旅館、簡易宿所、会社・団体の宿泊所などの施設をいう。

従業者数

従業者とは、当該宿泊施設で働いているすべての人をいう（実人員数）。派遣労働者、在籍出向など出向元に籍がありながら当該施設に来て働いている人、下請として他の会社など別経営の事業所から来て働いている人を含む。なお、宿泊施設以外の施設（遊園地、ゴルフ場、スキー場、プール等）を併設している場合で、会計上も宿泊施設営業と他の事業を分けている場合は、宿泊施設営業に従事している人のみとした。

宿泊目的割合

宿泊者の宿泊目的割合とは、「観光・レクリエーション」及び「出張・業務」の宿泊目的の2区分の割合をいう。

延べ宿泊者数

延べ宿泊者数とは、各月における宿泊者（寝具を使用して施設を利用するもの。子供や乳幼児を含む。）の延べ人数をいう。

実宿泊者数

実宿泊者数とは、各月における宿泊手続をした人数をいい、子供や乳幼児も1人とした。

外国人延べ宿泊者数

外国人延べ宿泊者数とは、各月における外国人（日本国内に住所を有しないもの）の宿泊者の延べ人数をいう。ただし、日本国内の住所の有無による回答が困難な施設は、日本国籍を有しないものを外国人宿泊者として回答しても差し支えないこととした。

外国人実宿泊者数

外国人実宿泊者数とは、各月における外国人の宿泊手続をした人数をいう。

利用客室数

利用客室数とは、各月における宿泊者が利用した客室数をいう。

施設所在地

施設所在地とは、宿泊施設が所在する都道府県又は市区町村をいう。

居住地

調査票第1号様式及び第2号様式においては、「県内」（宿泊者の住所が当該宿泊施設と同じ都道府県内にある）か「県外」（都道府県外にある）かの2区分をいう。なお、外国人は、「県外」に含めた。

調査票第3号様式においては、宿泊者の住所の都道府県をいう。なお、外国人は、「国外」としている。

国籍（出身地）

国籍（出身地）とは、宿泊者が提示した旅券の国又は地域をいい、日本国籍を有する国外居住者は「その他」に含めた。

定員稼働率

定員稼働率とは、延べ宿泊者を総収容人数で除して算出したものをいい、総収容人数とは、収容人数に各月の日数を乗じて算出したものをいう。なお、収容人数は営業上宿泊させることを想定している平成29年1月1日

現在での収容人数であり、旅館業営業許可申請書に記載するものとは必ずしも一致しない。

客室稼働率

客室稼働率とは、利用客室数を総客室数で除して算出したものをいい、総客室数とは、客室数に各月の日数を乗じて算出したものをいう。なお、客室数は営業上宿泊させることを想定している平成29年1月1日現在の客室数であり、旅館業営業許可申請書に記載するものとは必ずしも一致しない。

結 果 の 概 要

1 宿泊施設数

平成29年1月1日現在において、宿泊業を営むホテル、旅館、簡易宿所、会社・団体の宿泊所などの施設は50,119施設であった(表1)。今回の調査では、このうち17,620施設に調査を実施し、9,951施設(56.5%)から回答があった。

表1 従業者数別、宿泊目的別割合別施設数(平成29年12月)

(単位:施設)

	総数 1)	観光目的 50%以上	観光目的 50%未満
総数	50,119	34,490 (68.8%)	14,610 (29.2%)
従業者数0~9人	38,115	27,490 (72.1%)	9,610 (25.2%)
従業者数10~29人	7,047	3,800 (53.9%)	3,240 (46.0%)
従業者数30~99人	3,923	2,500 (63.7%)	1,420 (36.2%)
従業者数100人以上	1,034	700 (67.7%)	330 (31.9%)

1) 宿泊目的割合不詳を含む

()内は総数に占めるシェア

2 延べ宿泊者数と実宿泊者数

平成29年12月の延べ宿泊者数は全体で3,917万人泊(表2)、うち県内からの日本人延べ宿泊者数877万人泊(シェア22.4%)、県外からの日本人延べ宿泊者数2,233万人泊(シェア57.0%)、外国人延べ宿泊者数649万人泊(同16.6%)、不詳158万人泊(同4.0%)であった。

また、実宿泊者数は全体で2,958万人、うち外国人実宿泊者数は401万人であった(表2)。

一人当たり平均宿泊数は全体で1.32泊、外国人で1.62泊であった。一人当たり平均宿泊数を宿泊施設タイプ別に見ると、全体では簡易宿所で1.52泊、シティホテルで1.43泊、ビジネスホテルで1.34泊、会社・団体の宿泊所で1.33泊、リゾートホテルで1.28泊、旅館で1.20泊と続く。うち外国人では会社・団体の宿泊所の2.68泊が最も長い(表3)。

表2 延べ宿泊者数と実宿泊者数(平成29年12月)

(単位:万人泊、万人)

	合計
延べ宿泊者数(万人泊)	3,917
うち外国人宿泊者数	649 (16.6%)
実宿泊者数(万人)	2,958
うち外国人宿泊者数	401 (13.6%)

()内はシェア

表3 宿泊施設タイプ別延べ宿泊者数と一人当たり平均宿泊数(平成29年12月)

	延べ 宿泊者数 (万人泊)	一人当たり 平均宿泊数 (泊)
総数 1)	3,917	1.32
うち外国人 1)	649	1.62
宿泊施設タイプ別	旅館	1.20
	うち外国人	1.32
	リゾートホテル	1.28
	うち外国人	1.50
	ビジネスホテル	1.34
	うち外国人	1.62
	シティホテル	1.43
	うち外国人	1.81
	簡易宿所	1.52
	うち外国人	1.58
	会社・団体の宿泊所	1.33
	うち外国人	2.68

1) 宿泊施設タイプ不詳を含む

(1) 都道府県別延べ宿泊者数

都道府県別延べ宿泊者数を見ると、1位の東京都が498万人泊（シェア12.7%）、2位の北海道が277万人泊（同7.1%）、3位の大阪府が273万人泊（同7.0%）で、上位3都道府県で全体の約3割を占めた（図1-1）。

特に、県外からの日本人延べ宿泊者数の構成比（不詳分も按分して算出）のウェイトが高いのは、徳島県が81%、奈良県が78%、三重県と鳥取県が77%、滋賀県が75%であった（図1-2）。

(2) 外国人延べ宿泊者数

都道府県別外国人延べ宿泊者数を見ると、1位の東京都が157万人泊（外国人延べ宿泊者数全体に占めるシェア24.1%）、2位の大阪府が97万人泊（同14.9%）、3位の北海道が91万人泊（同14.0%）で、上位3都道府県で全体の5割を超えた（図2）。

なお、従業者数10人以上の施設について、国・地域別に見ると、1位は中国137万人泊（外国人延べ宿泊者数全体に占めるシェア22.8%）、2位は韓国99万人泊（同16.5%）、3位は台湾74万人泊（同12.2%）、4位は香港57万人泊（同9.5%）、5位はシンガポール38万人泊（同6.3%）で、全体の約7割を占めた（表9）。

外国人延べ宿泊者数が最も多い東京都では、1位は中国33万人泊（東京都における外国人延べ宿泊者数全体に占めるシェア21.4%）、2位はアメリカ15万人泊（同9.9%）、3位は韓国14万人泊（同9.2%）、4位は台湾12万人泊（同8.1%）、5位はシンガポール11万人泊（同6.9%）であった。

3 宿泊施設の定員稼働率

平成29年12月の全宿泊施設の定員稼働率（延べ宿泊者数／総収容人数）は、全国平均で37.4%であった（表4）。

また、施設タイプ別では、旅館は大阪府（39.4%）リゾートホテルは大阪府（74.1%）、ビジネスホテルは大阪府（77.6%）、シティホテルは大阪府（84.9%）、簡易宿所は大阪府（37.8%）、会社・団体の宿泊所は岐阜県（39.2%）がそれぞれ第1位であり、シティホテル、ビジネスホテルの定員稼働率が高い傾向が見られた（図4）。

なお、施設規模別に見ると、従業者数0人から9人の宿泊施設が15.1%、従業者数10人から29人の宿泊施設が44.0%、従業者数30人から99人の宿泊施設が48.0%、従業者数100人以上の宿泊施設が55.0%であった（表4）。

表4 宿泊施設の従業者数別定員稼働率（平成29年12月）

	合計
総数	37.4%
従業者数0～9人	15.1%
従業者数10～29人	44.0%
従業者数30～99人	48.0%
従業者数100人以上	55.0%

4 宿泊施設の客室稼働率

平成29年12月の全宿泊施設の客室稼働率(利用客室数/総客室数)は、全国平均で56.8%であった(表5)。

また、施設タイプ別では、旅館は大阪府(57.9%)、リゾートホテルは大阪府(91.5%)、ビジネスホテルは東京都(83.2%)、シティホテルは大阪府(89.8%)、簡易宿所は大阪府(60.3%)、会社・団体の宿泊所は岡山県(60.6%)がそれぞれ第1位であり、シティホテル、ビジネスホテルの客室稼働率が高い傾向が見られた(図5)。

なお、施設規模別に見ると、従業者数0人から9人の宿泊施設が28.0%、従業者数10人から29人の宿泊施設が64.3%、従業者数30人から99人の宿泊施設が67.8%、従業者数100人以上の宿泊施設が72.4%であった(表5)。

表5 宿泊施設の従業者数別客室稼働率(平成29年12月)

	合計
総数	56.8%
従業者数0～9人	28.0%
従業者数10～29人	64.3%
従業者数30～99人	67.8%
従業者数100人以上	72.4%

5 一人当たりの平均宿泊数

平成29年12月の一人当たりの平均宿泊数を都道府県別に見ると、1位の沖縄県が1.62泊、2位の東京都が1.50泊、3位の京都府が1.48泊であった(図6-1)。

外国人一人当たりの平均宿泊数を都道府県別に見ると、1位の東京都が2.08泊、2位の京都府が1.89泊、3位の埼玉県が1.78泊であった(図6-2)。

表6 総括表

年度・月別		延べ宿泊者数(万人泊)										定員稼働率				
		従業者数 10人未満を含む		従業者数 10人以上		うち外国人宿泊者数						従業者数 10人未満を含む		従業者数 10人以上		
						従業者数10人未満を含む		従業者数10人以上								
		前年比	前年比	前年比	前年比	シェア 1)	前年比	シェア 1)	前年比	前年比	前年比	前年比				
年 別	平成19年	-	-	30,938	-	-	-	2,265	7.3%	-	-	45.4%	-			
	平成20年	-	-	30,970	0.1%	-	-	2,225	-1.8%	7.2%	-	45.2%	-0.2%			
	平成21年	-	-	30,130	-2.7%	-	-	1,830	-17.8%	6.1%	-	43.6%	-1.6%			
	平成22年	-	-	34,882	15.8%	-	-	2,602	42.2%	7.5%	-	45.2%	1.6%			
	平成23年	41,723	-	33,934	-2.7%	1,842	-	4.4%	1,702	-34.6%	5.0%	34.3%	-	43.0%	-2.2%	
	平成24年	43,950	5.3%	35,995	6.1%	2,631	42.9%	6.0%	2,382	40.0%	6.6%	36.4%	2.1%	45.8%	2.8%	
	平成25年	46,589	6.0%	38,221	6.2%	3,350	27.3%	7.2%	3,124	31.1%	8.2%	36.3%	-0.1%	47.6%	1.8%	
	平成26年	47,350	1.6%	39,615	3.6%	4,482	33.8%	9.5%	4,207	34.7%	10.6%	37.6%	1.3%	49.2%	1.6%	
	平成27年	50,408	6.5%	41,903	5.8%	6,561	46.4%	13.0%	6,051	43.8%	14.4%	39.7%	2.1%	51.3%	2.1%	
	平成28年	49,249	-2.3%	41,664	-0.6%	6,939	5.8%	14.1%	6,407	5.9%	15.4%	39.1%	-0.6%	50.8%	-0.5%	
平成29年	49,819	1.2%	42,482	2.0%	7,800	12.4%	15.7%	7,180	12.1%	16.9%	40.3%	1.2%	51.2%	0.4%		
月 別	平成29年	1月	3,610	0.8%	3,124	1.8%	620	11.5%	17.2%	569	11.7%	18.2%	34.6%	1.0%	44.6%	0.3%
	2月	3,585	-2.5%	3,096	-1.5%	576	-3.4%	16.1%	533	-3.5%	17.2%	37.8%	1.0%	48.5%	0.1%	
	3月	4,273	1.3%	3,698	2.5%	590	1.7%	13.8%	548	1.9%	14.8%	41.1%	1.6%	53.0%	1.1%	
	4月	3,968	3.5%	3,439	4.1%	786	16.0%	19.8%	728	15.5%	21.2%	38.7%	1.5%	49.9%	0.9%	
	5月	4,236	5.7%	3,606	6.5%	650	17.3%	15.3%	596	16.3%	16.5%	40.2%	2.7%	51.0%	2.4%	
	6月	3,768	2.1%	3,236	2.3%	616	9.5%	16.3%	568	8.9%	17.5%	37.2%	1.2%	47.7%	0.4%	
	7月	4,485	1.2%	3,733	1.9%	742	10.5%	16.5%	683	11.1%	18.3%	42.5%	0.8%	53.0%	0.1%	
	8月	5,472	-0.2%	4,457	1.4%	646	12.7%	11.8%	590	13.2%	13.2%	52.2%	0.8%	63.5%	0.3%	
	9月	4,093	0.1%	3,470	0.9%	573	13.4%	14.0%	527	13.6%	15.2%	40.2%	0.5%	51.0%	-0.1%	
	10月	4,307	-0.1%	3,697	0.7%	735	23.5%	17.1%	670	22.0%	18.1%	40.6%	0.3%	52.0%	-0.7%	
	11月	4,106	3.2%	3,533	3.2%	618	20.4%	15.1%	566	19.2%	16.0%	40.4%	2.0%	52.0%	1.4%	
	12月	3,917	-0.7%	3,393	-0.2%	649	17.2%	16.6%	601	16.2%	17.7%	37.4%	0.3%	48.4%	-0.2%	

1)延べ宿泊者数に占める外国人宿泊者数の比率

2)平成22年第2四半期の調査より、調査対象を従業者数9人以下を含む全宿泊施設に拡充した。

表7 従業者数別、宿泊目的割合別、及び宿泊施設タイプ別
 宿泊者数、定員稼働率及び客室稼働率(平成29年12月)

(単位:万人泊)

		延べ宿泊者数	定員稼働率	客室稼働率
総数 1) 2)		3,917	37.4%	56.8%
従業者数0~9人 1)	観光目的50%以上	524	15.1%	28.0%
	観光目的50%未満	242	10.2%	16.3%
		282	26.7%	42.7%
従業者数10~29人 1)	観光目的50%以上	1,123	44.0%	64.3%
	観光目的50%未満	342	28.7%	48.5%
		781	57.3%	70.4%
従業者数30~99人 1)	観光目的50%以上	1,214	48.0%	67.8%
	観光目的50%未満	609	38.8%	58.8%
		604	63.4%	74.5%
従業者数100人以上 1)	観光目的50%以上	1,055	55.0%	72.4%
	観光目的50%未満	768	51.2%	69.0%
		287	68.2%	79.2%
夕泊施設別設	旅館	736	21.7%	33.6%
	リゾートホテル	570	39.5%	53.7%
	ビジネスホテル	1,711	61.5%	72.0%
	シティホテル	657	66.2%	75.8%
	簡易宿所	186	12.4%	24.8%
	会社・団体の宿泊所	56	16.0%	23.2%

1) 宿泊目的割合不詳含む

2) 宿泊施設タイプ不詳を含む

表8 運輸局別延べ宿泊者数(平成29年)

(単位:万人泊)

運輸局等	平成29年1月			平成29年2月			平成29年3月			平成29年4月		
	延べ宿泊者数			延べ宿泊者数			延べ宿泊者数			延べ宿泊者数		
	前年同月比	うち外国人		前年同月比	うち外国人		前年同月比	うち外国人		前年同月比	うち外国人	
総数	3,610	0.8%	620	3,585	-2.5%	576	4,273	1.3%	590	3,968	3.5%	786
北海道運輸局	275	0.8%	89	278	-2.4%	90	252	2.2%	48	206	4.9%	39
東北運輸局	275	-5.0%	7	282	-5.5%	10	298	-6.9%	5	292	-2.9%	11
関東運輸局	986	1.0%	198	957	-2.5%	178	1,191	0.1%	215	1,141	2.4%	295
北陸信越運輸局	307	-4.6%	27	303	-4.0%	25	325	3.2%	16	283	0.3%	37
中部運輸局	412	-1.7%	42	414	-2.8%	39	501	-2.7%	40	440	-4.1%	53
近畿運輸局	553	7.4%	147	537	0.8%	130	683	6.0%	153	670	7.2%	216
中国運輸局	170	-1.1%	9	170	-5.6%	9	222	0.4%	12	212	-1.1%	22
四国運輸局	76	-3.6%	4	79	-9.7%	4	115	-3.5%	6	109	1.5%	9
九州運輸局	398	2.1%	62	418	-0.2%	63	504	5.6%	61	450	18.8%	67
沖縄総合事務局	158	7.6%	36	147	-3.3%	30	181	7.2%	33	163	6.3%	37

運輸局等	平成29年5月			平成29年6月			平成29年7月			平成29年8月		
	延べ宿泊者数			延べ宿泊者数			延べ宿泊者数			延べ宿泊者数		
	前年同月比	うち外国人		前年同月比	うち外国人		前年同月比	うち外国人		前年同月比	うち外国人	
総数	4,236	5.7%	650	3,768	2.1%	616	4,485	1.2%	742	5,472	-0.2%	646
北海道運輸局	269	4.4%	50	295	3.5%	51	363	4.4%	79	389	4.5%	63
東北運輸局	324	-1.3%	6	316	-3.9%	6	343	-3.0%	7	426	-3.0%	6
関東運輸局	1,180	5.7%	234	1,039	1.4%	217	1,244	2.7%	271	1,428	0.3%	222
北陸信越運輸局	343	7.7%	27	280	4.6%	16	385	4.5%	17	544	-2.1%	14
中部運輸局	455	-2.8%	41	382	-6.3%	38	506	-1.2%	54	668	-1.4%	48
近畿運輸局	665	7.4%	167	587	3.4%	167	660	0.6%	184	787	0.4%	168
中国運輸局	230	2.9%	14	196	0.6%	12	221	-4.8%	16	284	-5.2%	14
四国運輸局	120	4.5%	7	91	2.1%	7	109	-6.4%	7	146	-6.4%	6
九州運輸局	481	19.7%	64	413	14.0%	56	449	3.8%	62	574	5.2%	60
沖縄総合事務局	167	7.1%	40	170	4.2%	46	204	1.2%	45	225	-2.0%	43

運輸局等	平成29年9月			平成29年10月			平成29年11月			平成29年12月			年計	
	延べ宿泊者数			延べ宿泊者数			延べ宿泊者数			延べ宿泊者数			延べ宿泊者数	
	前年同月比	うち外国人		前年同月比	うち外国人		前年同月比	うち外国人		前年同月比	うち外国人		うち外国人	
総数	4,093	0.1%	573	4,307	-0.1%	735	4,106	3.2%	618	3,917	-0.7%	649	49,819	7,800
北海道運輸局	324	1.9%	44	306	4.7%	59	234	7.4%	42	277	4.8%	91	3,468	743
東北運輸局	336	-2.5%	7	356	-8.4%	18	301	-5.3%	12	280	-4.8%	8	3,830	102
関東運輸局	1,110	0.4%	209	1,159	-0.5%	252	1,133	2.6%	222	1,131	-1.0%	219	13,698	2,731
北陸信越運輸局	337	0.4%	14	355	-1.6%	27	308	7.1%	19	290	2.1%	22	4,058	261
中部運輸局	441	0.7%	40	453	-3.5%	54	468	1.4%	47	447	-3.9%	42	5,588	535
近畿運輸局	603	1.5%	151	657	1.6%	181	657	3.5%	156	613	-1.7%	150	7,673	1,970
中国運輸局	206	-6.8%	12	229	-2.5%	18	234	5.5%	16	190	1.1%	12	2,566	167
四国運輸局	102	-5.3%	6	116	-1.5%	9	117	1.8%	9	91	1.1%	5	1,274	80
九州運輸局	443	2.1%	52	484	7.8%	71	491	7.1%	64	448	2.2%	67	5,553	751
沖縄総合事務局	190	0.4%	39	191	2.7%	47	163	1.6%	31	150	-3.5%	33	2,110	460

表9 国籍(出身地)別外国人延べ宿泊者数(平成29年)

(単位:万人泊)

国籍	平成29年1月			平成29年2月			平成29年3月			平成29年4月		
	延べ宿泊者数			延べ宿泊者数			延べ宿泊者数			延べ宿泊者数		
	前年同月比	シェア		前年同月比	シェア		前年同月比	シェア		前年同月比	シェア	
総数 1)	569	11.7%	100.0%	533	-3.5%	100.0%	548	1.9%	100.0%	728	15.5%	100.0%
韓国	99	13.1%	17.4%	95	16.3%	17.9%	76	29.1%	13.8%	87	56.8%	11.9%
中国	165	16.4%	28.9%	148	-13.5%	27.9%	118	-14.9%	21.5%	129	-15.6%	17.8%
香港	52	32.3%	9.1%	45	-7.6%	8.5%	45	-0.8%	8.3%	59	47.3%	8.1%
台湾	86	-1.4%	15.2%	95	-7.6%	17.9%	83	-2.0%	15.1%	112	7.6%	15.4%
アメリカ	28	20.1%	4.9%	24	5.2%	4.5%	43	13.9%	7.9%	59	29.6%	8.1%
カナダ	4	24.7%	0.7%	4	19.5%	0.7%	7	23.3%	1.2%	9	45.8%	1.2%
英国	5	15.3%	0.9%	6	4.3%	1.0%	9	-0.8%	1.7%	17	27.5%	2.3%
ドイツ	4	28.9%	0.6%	4	1.7%	0.7%	8	8.0%	1.5%	11	30.1%	1.5%
フランス	4	31.1%	0.6%	4	5.6%	0.7%	7	22.6%	1.3%	15	12.3%	2.1%
ロシア	2	-1.9%	0.3%	1	4.2%	0.2%	2	42.2%	0.4%	4	59.2%	0.5%
シンガポール	9	21.4%	1.6%	8	-9.8%	1.6%	11	-7.3%	2.1%	15	12.9%	2.1%
タイ	20	4.0%	3.6%	20	15.7%	3.8%	28	8.6%	5.0%	37	1.2%	5.1%
マレーシア	7	44.7%	1.3%	7	-8.3%	1.3%	8	-3.2%	1.5%	11	2.3%	1.5%
インド	2	9.3%	0.3%	2	3.3%	0.4%	3	13.4%	0.5%	5	33.0%	0.7%
オーストラリア	24	-1.3%	4.1%	15	7.2%	2.9%	14	3.6%	2.6%	25	31.1%	3.4%
インドネシア	8	59.3%	1.4%	4	29.8%	0.8%	9	42.3%	1.7%	14	33.4%	1.9%
ベトナム	2	78.6%	0.4%	2	13.6%	0.5%	4	21.9%	0.7%	6	17.5%	0.9%
フィリピン	4	16.9%	0.7%	4	30.6%	0.8%	5	-30.5%	1.0%	13	59.4%	1.7%
イタリア	2	9.0%	0.4%	2	5.9%	0.3%	4	10.6%	0.7%	8	46.2%	1.1%
スペイン	1	27.7%	0.3%	1	17.5%	0.2%	3	-20.0%	0.5%	6	76.8%	0.8%
その他	35	0.3%	6.1%	33	-5.8%	6.2%	51	12.5%	9.4%	78	27.9%	10.7%

国籍	平成29年5月			平成29年6月			平成29年7月			平成29年8月		
	延べ宿泊者数			延べ宿泊者数			延べ宿泊者数			延べ宿泊者数		
	前年同月比	シェア		前年同月比	シェア		前年同月比	シェア		前年同月比	シェア	
総数 1)	596	16.3%	100.0%	568	8.9%	100.0%	683	11.1%	100.0%	590	13.2%	100.0%
韓国	88	100.5%	14.8%	86	76.4%	15.1%	96	54.7%	14.1%	93	33.3%	15.7%
中国	117	-7.0%	19.7%	130	-12.9%	22.8%	191	-0.9%	27.9%	179	7.0%	30.4%
香港	50	32.8%	8.4%	52	23.4%	9.2%	65	22.5%	9.5%	55	20.4%	9.2%
台湾	103	14.8%	17.3%	99	1.6%	17.4%	116	10.5%	17.0%	86	11.4%	14.6%
アメリカ	47	17.3%	7.9%	49	8.0%	8.6%	46	15.7%	6.8%	32	9.2%	5.5%
カナダ	7	35.6%	1.2%	4	11.1%	0.8%	6	26.6%	0.8%	5	15.7%	0.8%
英国	11	11.0%	1.8%	7	5.4%	1.2%	8	9.9%	1.2%	8	12.5%	1.3%
ドイツ	7	6.3%	1.2%	5	11.1%	0.9%	6	21.1%	0.9%	6	11.8%	1.0%
フランス	11	18.4%	1.8%	6	-0.7%	1.0%	9	19.4%	1.3%	10	11.0%	1.8%
ロシア	2	45.8%	0.4%	2	84.1%	0.4%	2	33.5%	0.3%	2	12.1%	0.3%
シンガポール	15	18.7%	2.4%	17	19.7%	2.9%	10	13.8%	1.4%	6	14.5%	1.0%
タイ	24	4.4%	4.1%	14	0.7%	2.4%	15	-4.0%	2.2%	9	0.8%	1.5%
マレーシア	8	2.7%	1.4%	7	22.8%	1.3%	5	-18.0%	0.8%	4	31.5%	0.7%
インド	4	27.0%	0.7%	3	-15.8%	0.6%	3	19.3%	0.5%	2	-4.9%	0.4%
オーストラリア	14	24.1%	2.4%	11	15.5%	1.9%	11	13.1%	1.6%	7	17.5%	1.2%
インドネシア	7	16.2%	1.3%	11	86.3%	2.0%	8	-19.0%	1.2%	3	7.0%	0.5%
ベトナム	3	5.5%	0.5%	4	16.5%	0.7%	5	41.5%	0.7%	3	18.2%	0.5%
フィリピン	8	10.0%	1.3%	6	6.0%	1.0%	5	26.7%	0.7%	3	3.1%	0.5%
イタリア	5	11.4%	0.8%	4	4.7%	0.7%	5	3.7%	0.7%	11	-3.9%	1.8%
スペイン	5	47.6%	0.8%	4	11.0%	0.6%	6	12.9%	0.9%	10	5.7%	1.7%
その他	49	2.7%	8.3%	41	4.4%	7.2%	55	4.8%	8.1%	47	23.2%	8.0%

国籍	平成29年9月			平成29年10月			平成29年11月			平成29年12月			年計	
	延べ宿泊者数			延べ宿泊者数			延べ宿泊者数			延べ宿泊者数			延べ宿泊者数	
	前年同月比	シェア		前年同月比	シェア		前年同月比	シェア		前年同月比	シェア			シェア
総数 1)	527	13.6%	100.0%	670	22.0%	100.0%	566	19.2%	100.0%	601	16.2%	100.0%	7,180	100.0%
韓国	82	25.3%	15.6%	104	54.4%	15.5%	88	43.6%	15.5%	99	37.5%	16.5%	1,093	15.2%
中国	137	20.6%	26.0%	154	25.8%	22.9%	127	24.3%	22.4%	137	26.1%	22.8%	1,732	24.1%
香港	42	22.0%	8.0%	50	21.5%	7.5%	47	13.7%	8.2%	57	9.2%	9.5%	619	8.6%
台湾	78	-1.1%	14.9%	105	21.9%	15.7%	87	16.4%	15.3%	74	13.4%	12.2%	1,124	15.7%
アメリカ	36	6.9%	6.8%	45	5.3%	6.7%	38	1.3%	6.6%	33	2.2%	5.4%	479	6.7%
カナダ	5	6.5%	0.9%	7	12.0%	1.1%	6	13.4%	1.0%	5	7.2%	0.8%	68	0.9%
英国	9	16.2%	1.7%	13	20.0%	2.0%	9	12.5%	1.6%	6	11.5%	1.0%	108	1.5%
ドイツ	7	17.4%	1.4%	9	0.2%	1.4%	7	-1.5%	1.2%	3	-15.4%	0.5%	78	1.1%
フランス	6	13.0%	1.1%	10	6.5%	1.5%	7	2.7%	1.2%	4	-3.1%	0.6%	91	1.3%
ロシア	2	32.0%	0.4%	3	25.6%	0.4%	3	63.4%	0.6%	2	18.2%	0.3%	27	0.4%
シンガポール	9	3.8%	1.7%	13	11.5%	1.9%	18	18.3%	3.1%	38	11.3%	6.3%	168	2.3%
タイ	11	10.0%	2.1%	24	1.9%	3.5%	23	12.7%	4.0%	29	13.6%	4.8%	254	3.5%
マレーシア	5	-2.2%	0.9%	8	0.7%	1.2%	9	5.9%	1.6%	17	-2.9%	2.8%	96	1.3%
インド	3	18.0%	0.6%	4	10.8%	0.5%	3	-4.1%	0.6%	3	13.5%	0.5%	38	0.5%
オーストラリア	15	4.5%	2.8%	16	18.5%	2.4%	13	23.9%	2.3%	16	9.0%	2.6%	180	2.5%
インドネシア	5	31.6%	1.0%	6	10.4%	1.0%	7	20.7%	1.2%	15	20.7%	2.5%	99	1.4%
ベトナム	3	11.9%	0.7%	5	20.8%	0.7%	4	14.0%	0.8%	3	36.1%	0.5%	45	0.6%
フィリピン	4	-1.2%	0.7%	7	8.7%	1.0%	7	23.1%	1.2%	8	11.1%	1.4%	73	1.0%
イタリア	5	-7.7%	0.9%	5	8.4%	0.8%	3	3.0%	0.6%	2	5.9%	0.4%	56	0.8%
スペイン	6	7.6%	1.1%	6	17.0%	0.9%	4	7.0%	0.6%	2	0.5%	0.3%	53	0.7%
その他	48	20.3%	9.1%	67	24.9%	10.0%	52	19.8%	9.1%	43	14.5%	7.2%	600	8.4%

1) 国籍不詳を含む

※ 従業者数10人以上の施設に対する調査から作成

表10 運輸局別、国籍(出身地)別外国人延べ宿泊者数構成比(平成29年12月)

(単位:人泊)

運輸局	北海道運輸局	東北運輸局	関東運輸局	北陸信越運輸局	中部運輸局	近畿運輸局	中国運輸局	四国運輸局	九州運輸局	沖縄総合事務局
1位	中国 206,650 23.9%	台湾 26,630 36.7%	中国 497,800 23.6%	台湾 38,610 22.1%	中国 157,820 40.9%	中国 336,610 24.8%	韓国 16,450 15.8%	台湾 12,900 25.2%	韓国 295,460 50.6%	韓国 109,030 35.2%
2位	台湾 128,450 14.8%	中国 14,530 20.0%	アメリカ 202,540 9.6%	香港 26,130 15.0%	台湾 39,970 10.3%	韓国 234,870 17.3%	台湾 16,300 15.7%	香港 10,430 20.3%	台湾 77,100 13.2%	中国 58,990 19.1%
3位	韓国 122,070 14.1%	韓国 6,530 9.0%	台湾 179,730 8.5%	中国 21,600 12.4%	香港 34,930 9.0%	台湾 159,640 11.8%	香港 13,450 12.9%	韓国 9,060 17.7%	香港 75,030 12.9%	台湾 56,640 18.3%
4位	シンガポール 101,430 11.7%	香港 4,260 5.9%	韓国 168,210 8.0%	シンガポール 16,540 9.5%	韓国 24,440 6.3%	香港 139,270 10.3%	中国 12,970 12.5%	中国 8,980 17.5%	中国 57,520 9.9%	香港 34,520 11.2%
5位	香港 97,760 11.3%	アメリカ 3,280 4.5%	シンガポール 137,840 6.5%	オーストラリア 10,400 6.0%	タイ 23,740 6.1%	シンガポール 78,360 5.8%	アメリカ 7,170 6.9%	アメリカ 1,490 2.9%	タイ 13,260 2.3%	アメリカ 15,610 5.0%
6位	マレーシア 57,760 6.7%	タイ 3,160 4.4%	香港 134,840 6.4%	タイ 10,030 5.7%	シンガポール 14,690 3.8%	タイ 63,320 4.7%	オーストラリア 6,880 6.6%	シンガポール 1,120 2.2%	シンガポール 12,960 2.2%	シンガポール 10,180 3.3%
7位	タイ 43,570 5.0%	シンガポール 1,810 2.5%	タイ 121,300 5.8%	インドネシア 8,240 4.7%	マレーシア 12,590 3.3%	アメリカ 58,230 4.3%	シンガポール 6,570 6.3%	欧州 620 1.2%	アメリカ 10,650 1.8%	タイ 3,820 1.2%
8位	インドネシア 24,520 2.8%	オーストラリア 1,410 1.9%	欧州 75,660 3.6%	韓国 6,960 4.0%	インドネシア 9,440 2.4%	オーストラリア 41,280 3.0%	欧州 4,010 3.9%	オーストラリア 590 1.2%	欧州 3,450 0.6%	マレーシア 1,700 0.5%
9位	オーストラリア 13,980 1.6%	欧州 1,290 1.8%	オーストラリア 75,480 3.6%	マレーシア 6,560 3.8%	アメリカ 9,390 2.4%	インドネシア 33,330 2.5%	タイ 2,970 2.9%	タイ 430 0.8%	フィリピン 3,040 0.5%	欧州 1,600 0.5%
10位	アメリカ 11,170 1.3%	マレーシア 560 0.8%	インドネシア 71,730 3.4%	アメリカ 6,220 3.6%	欧州 5,430 1.4%	マレーシア 32,920 2.4%	マレーシア 1,160 1.1%	フィリピン 330 0.6%	オーストラリア 2,720 0.5%	カナダ 1,230 0.4%
11位	フィリピン 8,100 0.9%	インドネシア 540 0.7%	マレーシア 52,520 2.5%	欧州 3,770 2.2%	オーストラリア 4,810 1.2%	フィリピン 24,370 1.8%	カナダ 950 0.9%	ロシア 200 0.4%	マレーシア 2,340 0.4%	オーストラリア 1,210 0.4%
12位	欧州 4,600 0.5%	スペイン 470 0.6%	フィリピン 40,820 1.9%	フィリピン 1,410 0.8%	フィリピン 3,630 0.9%	欧州 24,340 1.8%	インドネシア 900 0.9%	カナダ 180 0.4%	インドネシア 2,130 0.4%	ロシア 320 0.1%
13位	カナダ 2,200 0.3%	ベトナム 440 0.6%	カナダ 26,250 1.2%	カナダ 990 0.6%	ベトナム 2,980 0.8%	カナダ 10,210 0.8%	フィリピン 900 0.9%	インド 180 0.4%	カナダ 1,910 0.3%	インドネシア 170 0.1%
14位	ロシア 1,830 0.2%	インド 380 0.5%	インド 16,750 0.8%	イタリア 860 0.5%	インド 1,710 0.4%	イタリア 6,330 0.5%	スペイン 870 0.8%	スペイン 140 0.3%	ベトナム 1,150 0.2%	イタリア 160 0.1%
15位	ベトナム 1,480 0.2%	フィリピン 280 0.4%	ベトナム 16,730 0.8%	インド 840 0.5%	カナダ 1,700 0.4%	ベトナム 6,240 0.5%	インド 790 0.8%	マレーシア 120 0.2%	インド 680 0.1%	フィリピン 110 0.0%
16位	インド 1,400 0.2%	カナダ 250 0.3%	ロシア 13,430 0.6%	ロシア 420 0.2%	イタリア 1,630 0.4%	インド 5,570 0.4%	イタリア 600 0.6%	ベトナム 90 0.2%	ロシア 600 0.1%	インド 100 0.0%
17位	イタリア 270 0.0%	ロシア 150 0.2%	イタリア 12,970 0.6%	ベトナム 330 0.2%	ロシア 710 0.2%	スペイン 5,000 0.4%	ベトナム 520 0.5%	イタリア 80 0.2%	イタリア 330 0.1%	ベトナム 100 0.0%
18位	スペイン 140 0.0%	イタリア 60 0.1%	スペイン 11,860 0.6%	スペイン 310 0.2%	スペイン 630 0.2%	ロシア 1,610 0.1%	ロシア 370 0.4%	インドネシア 60 0.1%	スペイン 160 0.0%	スペイン 30 0.0%
その他	その他 38,210 4.4%	その他 4,990 6.9%	その他 224,680 10.7%	その他 9,740 5.6%	その他 28,130 7.3%	その他 78,840 5.8%	その他 9,360 9.0%	その他 2,380 4.6%	その他 21,270 3.6%	その他 12,930 4.2%

※ 従業者数10人以上の施設に対する調査から作成

表11 国籍(出身地)別、都道府県別外国人延べ宿泊者数(上位5都道府県)(平成29年12月)

(単位：人泊)

順位	1位	2位	3位	4位	5位	その他
韓国	大阪府	東京都	福岡県	北海道	沖縄県	その他
	189,780	141,670	138,010	122,070	109,030	292,530
中国	東京都	大阪府	北海道	愛知県	千葉県	その他
	329,080	222,170	206,650	78,940	76,340	460,280
香港	東京都	北海道	大阪府	沖縄県	福岡県	その他
	105,790	97,760	95,030	34,520	28,250	209,260
台湾	北海道	東京都	大阪府	沖縄県	京都府	その他
	128,450	123,870	87,510	56,640	41,530	297,970
アメリカ	東京都	京都府	千葉県	大阪府	神奈川県	その他
	152,400	31,750	24,400	21,660	19,800	75,750
カナダ	東京都	大阪府	京都府	神奈川県	北海道	その他
	20,580	5,220	4,170	2,630	2,200	11,080
英国	東京都	京都府	大阪府	神奈川県	北海道	その他
	27,660	5,390	4,580	3,480	3,120	13,610
ドイツ	東京都	大阪府	神奈川県	京都府	千葉県	その他
	13,780	3,250	1,920	1,920	980	7,790
フランス	東京都	京都府	大阪府	神奈川県	愛知県	その他
	18,630	3,660	3,360	2,830	980	7,850
ロシア	東京都	北海道	千葉県	京都府	愛知県	その他
	11,100	1,830	1,220	950	550	3,990
シンガポール	東京都	北海道	大阪府	京都府	千葉県	その他
	105,980	101,430	51,260	21,180	15,420	86,230
タイ	東京都	大阪府	北海道	千葉県	山梨県	その他
	68,550	49,960	43,570	22,660	19,270	81,600
マレーシア	北海道	東京都	大阪府	京都府	千葉県	その他
	57,760	37,610	21,670	8,420	6,290	36,470
インド	東京都	神奈川県	大阪府	京都府	北海道	その他
	10,700	3,930	3,130	1,830	1,400	7,400
オーストラリア	東京都	京都府	大阪府	北海道	千葉県	その他
	60,080	20,780	18,170	13,980	9,350	36,400
インドネシア	東京都	北海道	大阪府	京都府	千葉県	その他
	56,590	24,520	23,720	8,020	7,660	30,560
ベトナム	東京都	大阪府	千葉県	愛知県	神奈川県	その他
	8,910	5,430	3,300	2,390	2,020	8,010
フィリピン	東京都	大阪府	北海道	千葉県	京都府	その他
	33,250	21,050	8,100	5,270	2,610	12,700
イタリア	東京都	京都府	大阪府	静岡県	兵庫県	その他
	11,570	4,110	1,430	1,130	650	4,390
スペイン	東京都	京都府	大阪府	広島県	神奈川県	その他
	10,360	3,640	1,190	810	770	2,840
その他	東京都	大阪府	北海道	千葉県	京都府	その他
	167,120	47,130	38,210	32,860	21,900	123,300

※ 従業者数10人以上の施設に対する調査から作成

図1-1 都道府県別延べ宿泊者数(平成29年12月)



図1-2 県内・県外(除く外国人)・外国人延べ宿泊者数構成比(平成29年12月)



(注)構成比の算出にあたって、日本人延べ宿泊者数のうち、県内・県外別の不詳分は、県内・県外(除く外国人)別の比率で按分し、各々に割り振った。

図2 都道府県別外国人延べ宿泊者数(平成29年12月)

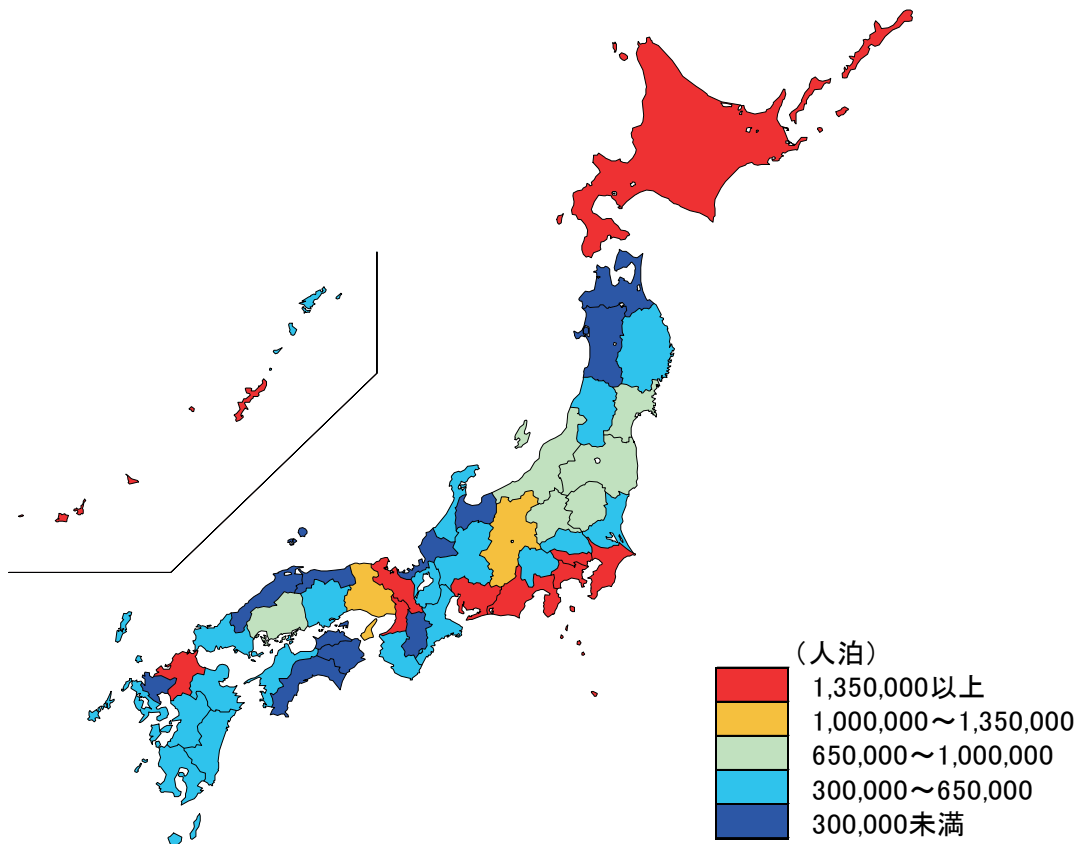
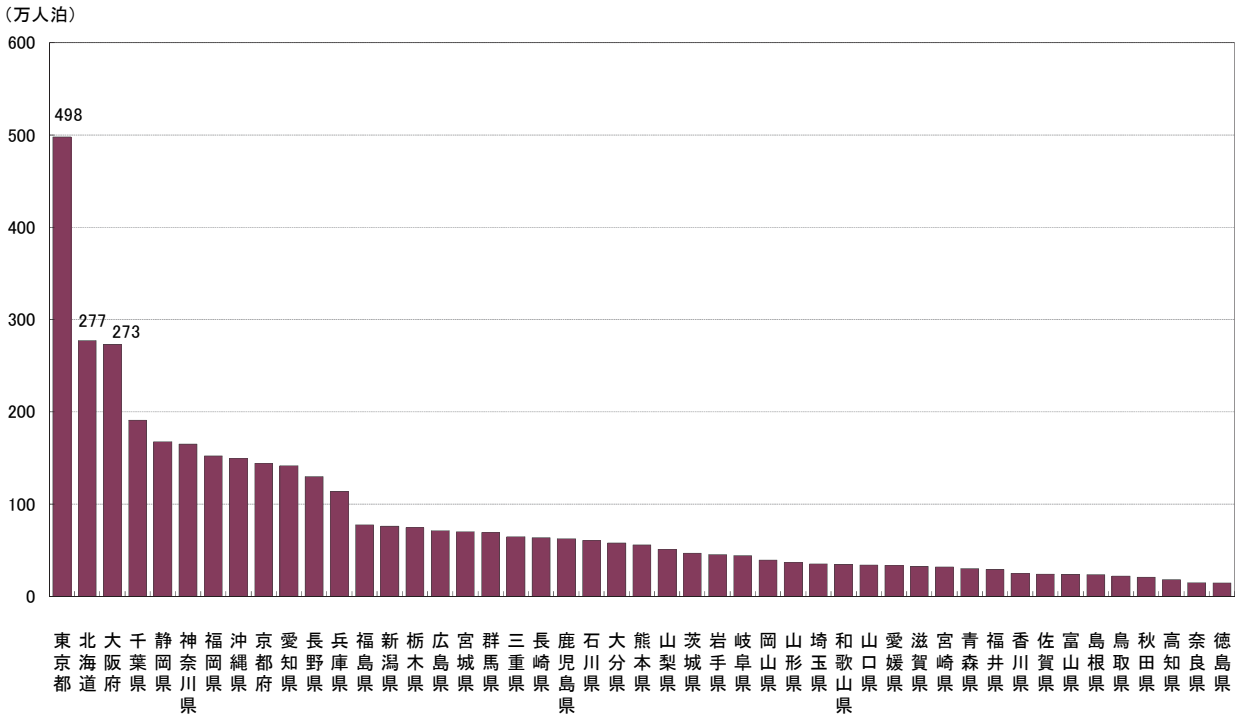
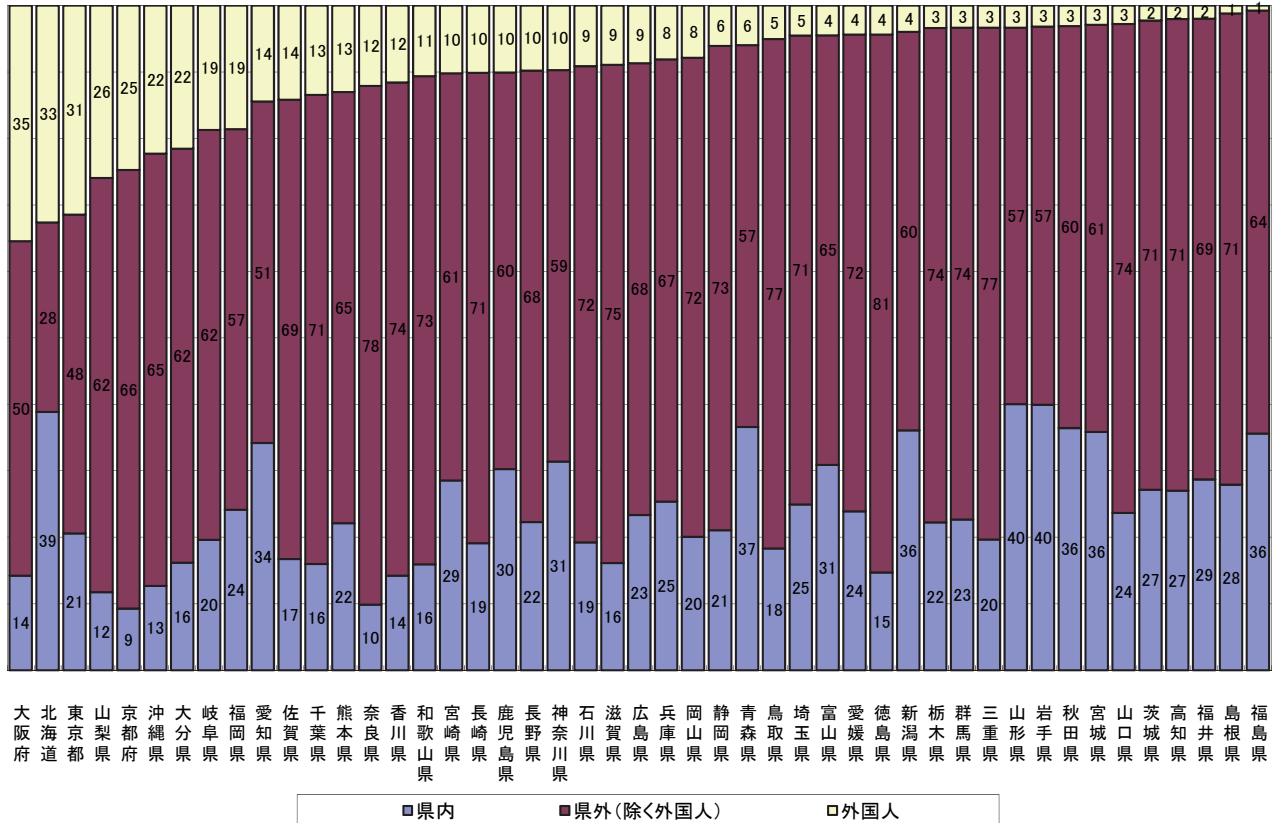
(万人泊)



図3 都道府県別、国籍(出身地)別外国人延べ宿泊者数構成比(平成29年12月)



※ 欧州はドイツ・英国・フランスの3カ国
 ※ 従業者数10人以上の施設に対する調査から作成

図4 都道府県別定員稼働率(平成29年12月)

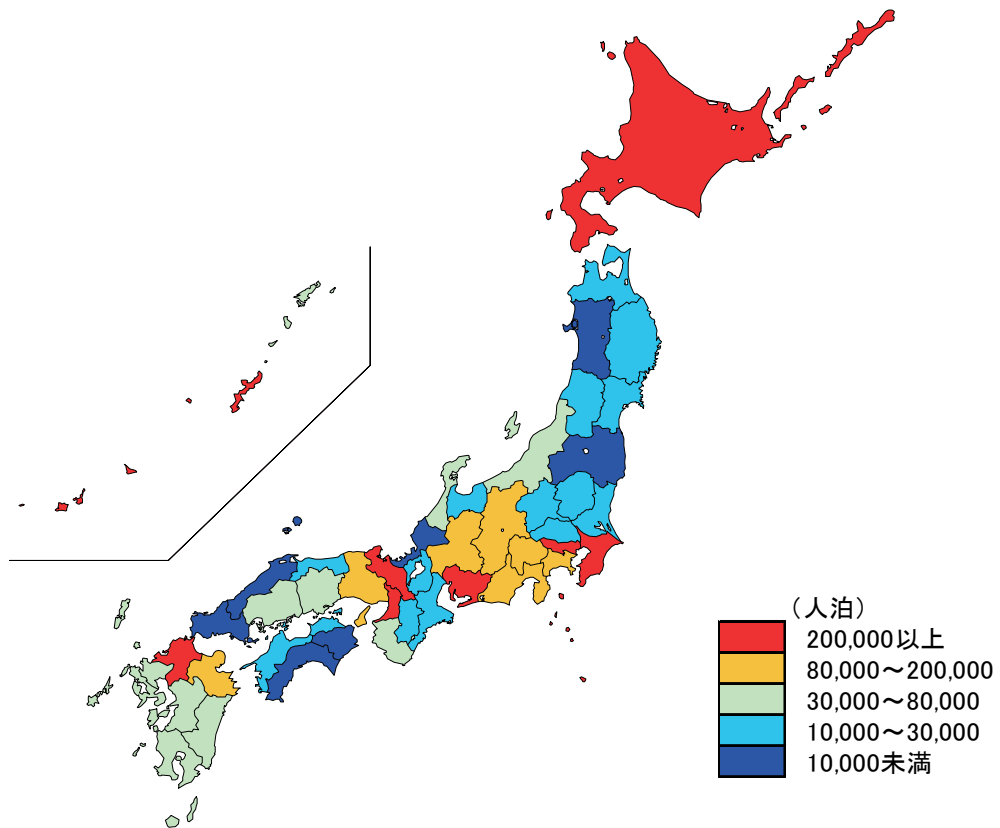
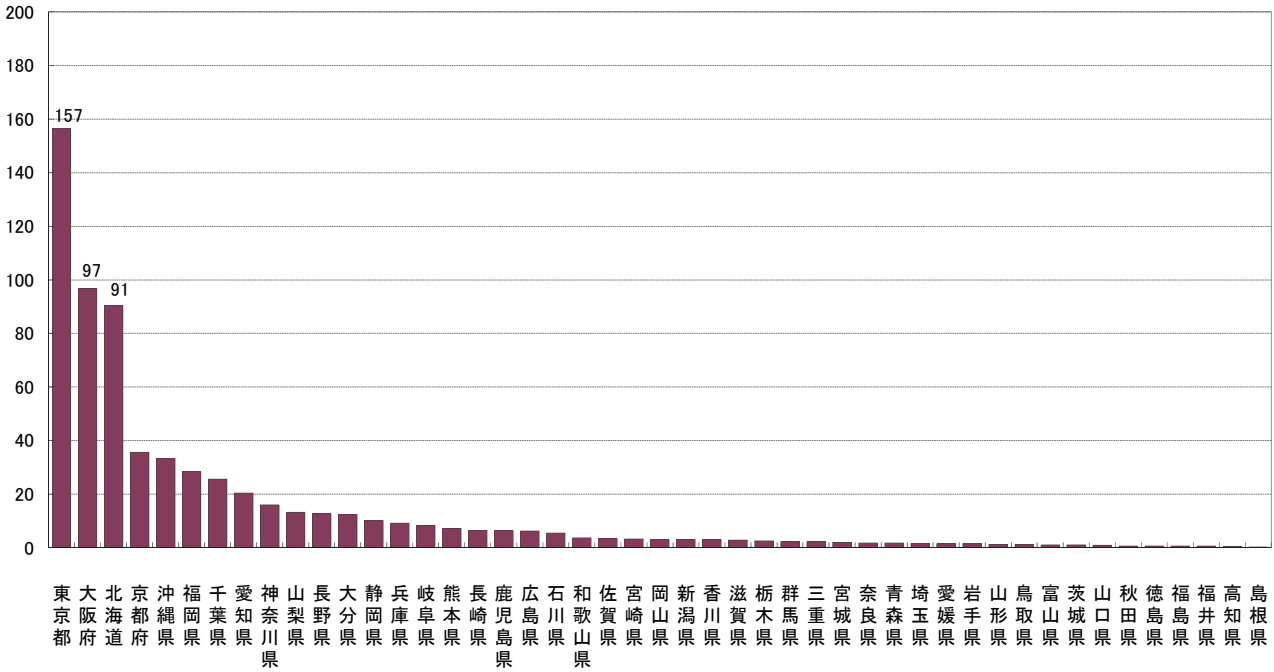
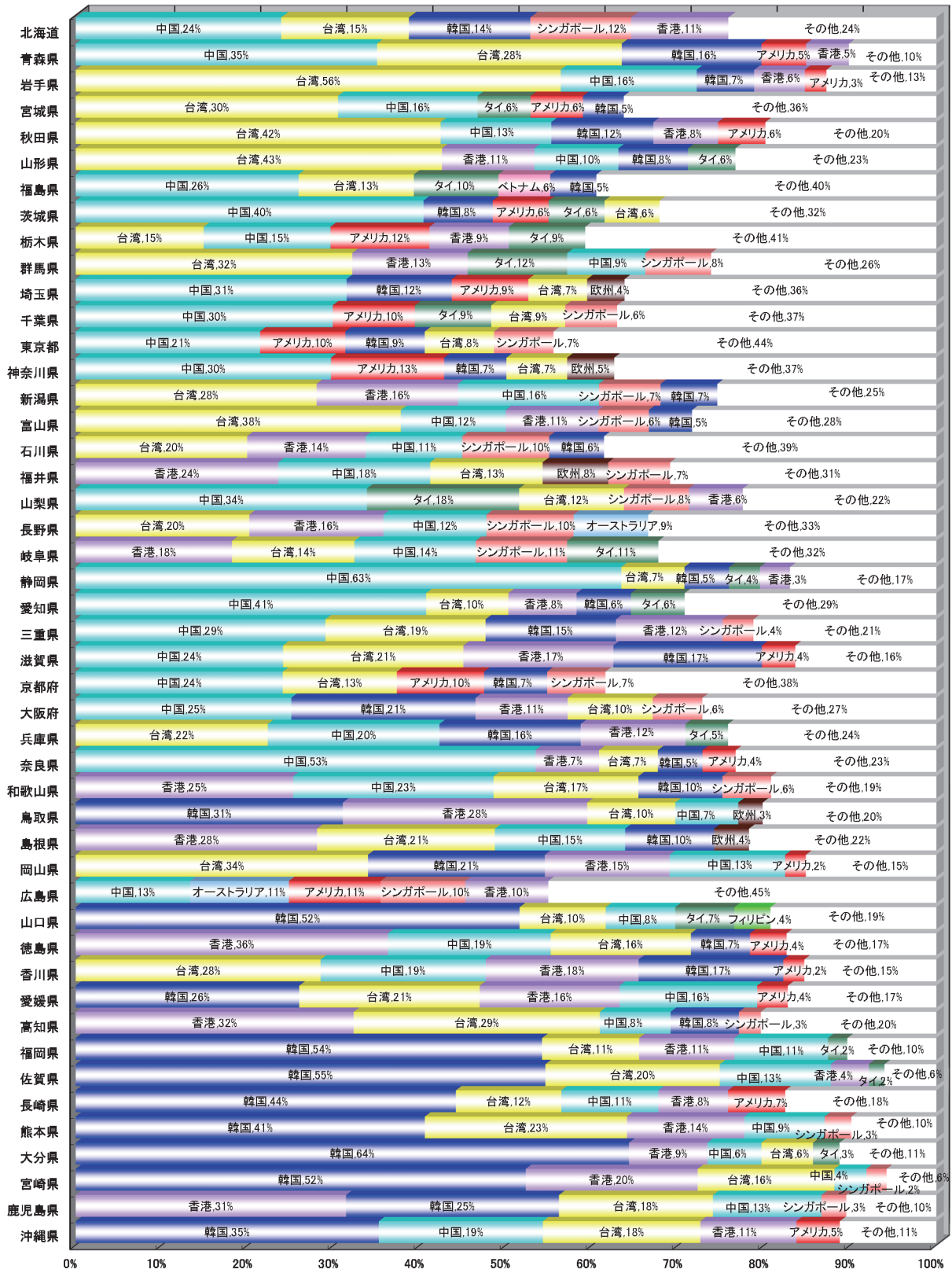
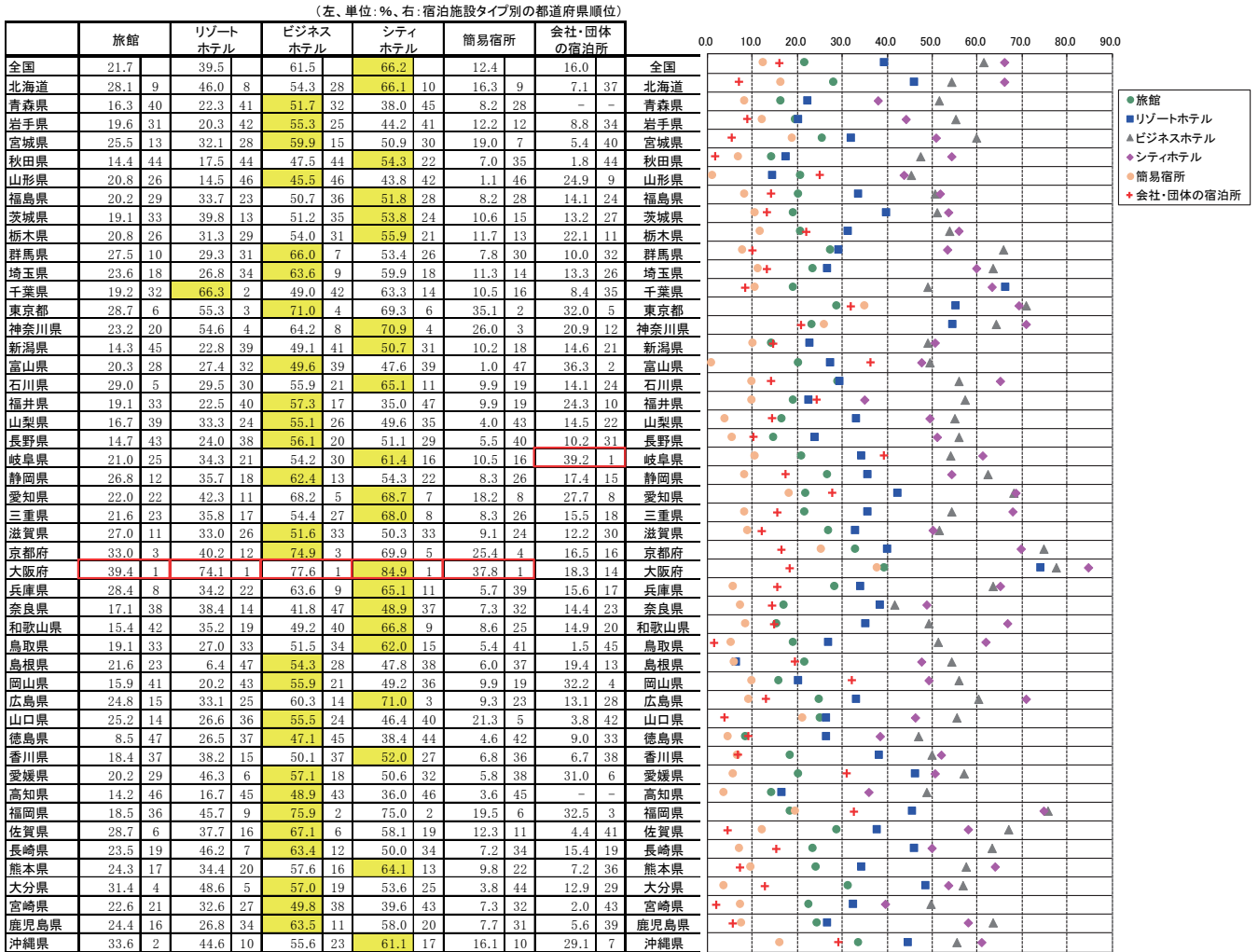

※各都道府県において稼働率が最も高い施設タイプを黄色で示している。



図5 都道府県別客室稼働率(平成29年12月)

(左、単位: %、右: 宿泊施設タイプ別の都道府県順位)



※各都道府県において稼働率が最も高い施設タイプを黄色で示している。

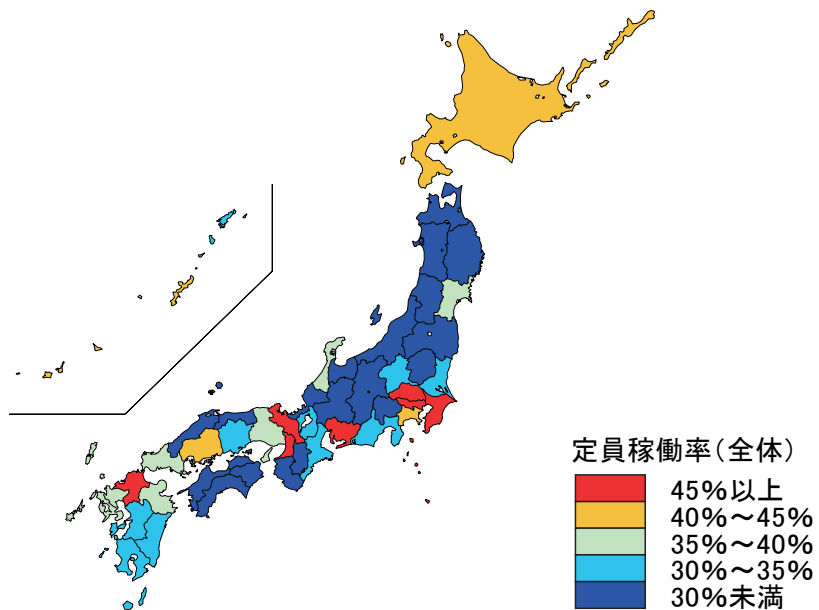
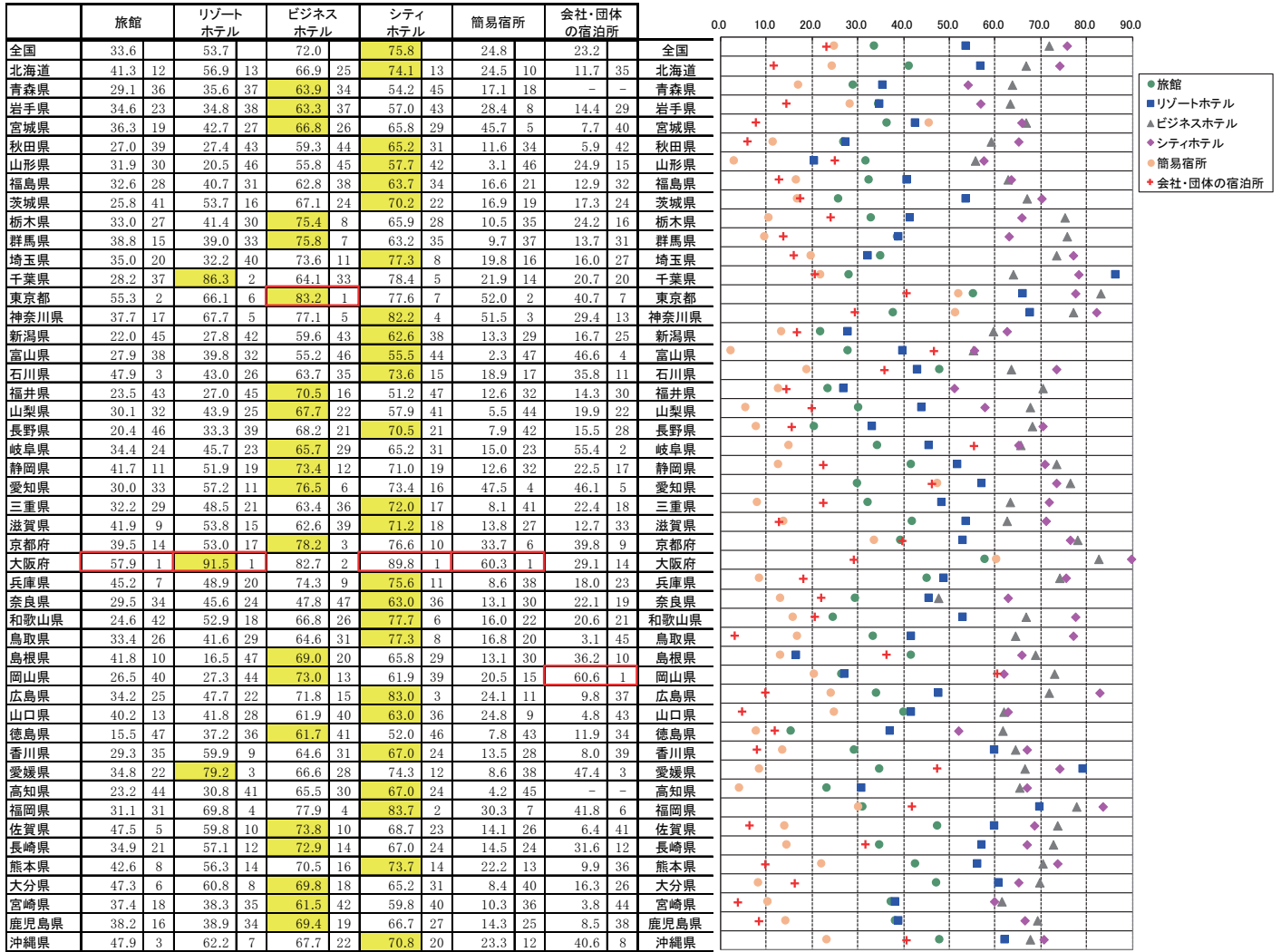

図6-1 都道府県別一人当たり平均宿泊数(平成29年12月)



図6-2 都道府県別外国人一人当たり平均宿泊数(平成29年12月)

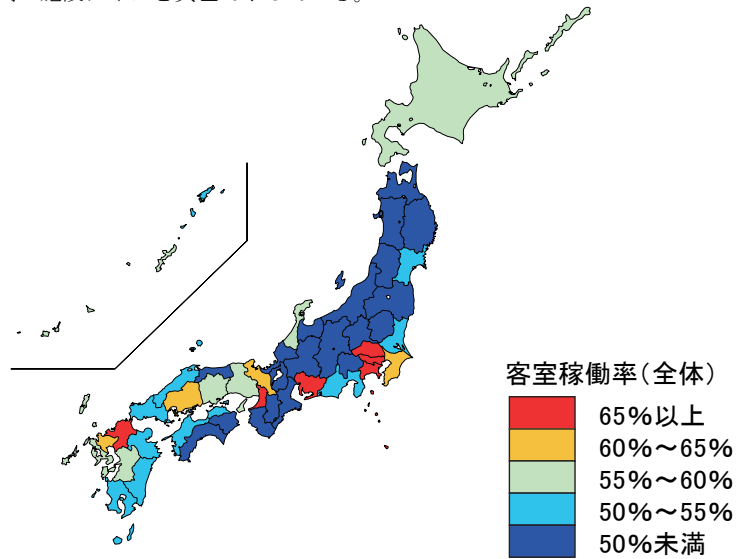

統計表

統計表を利用する上での注意

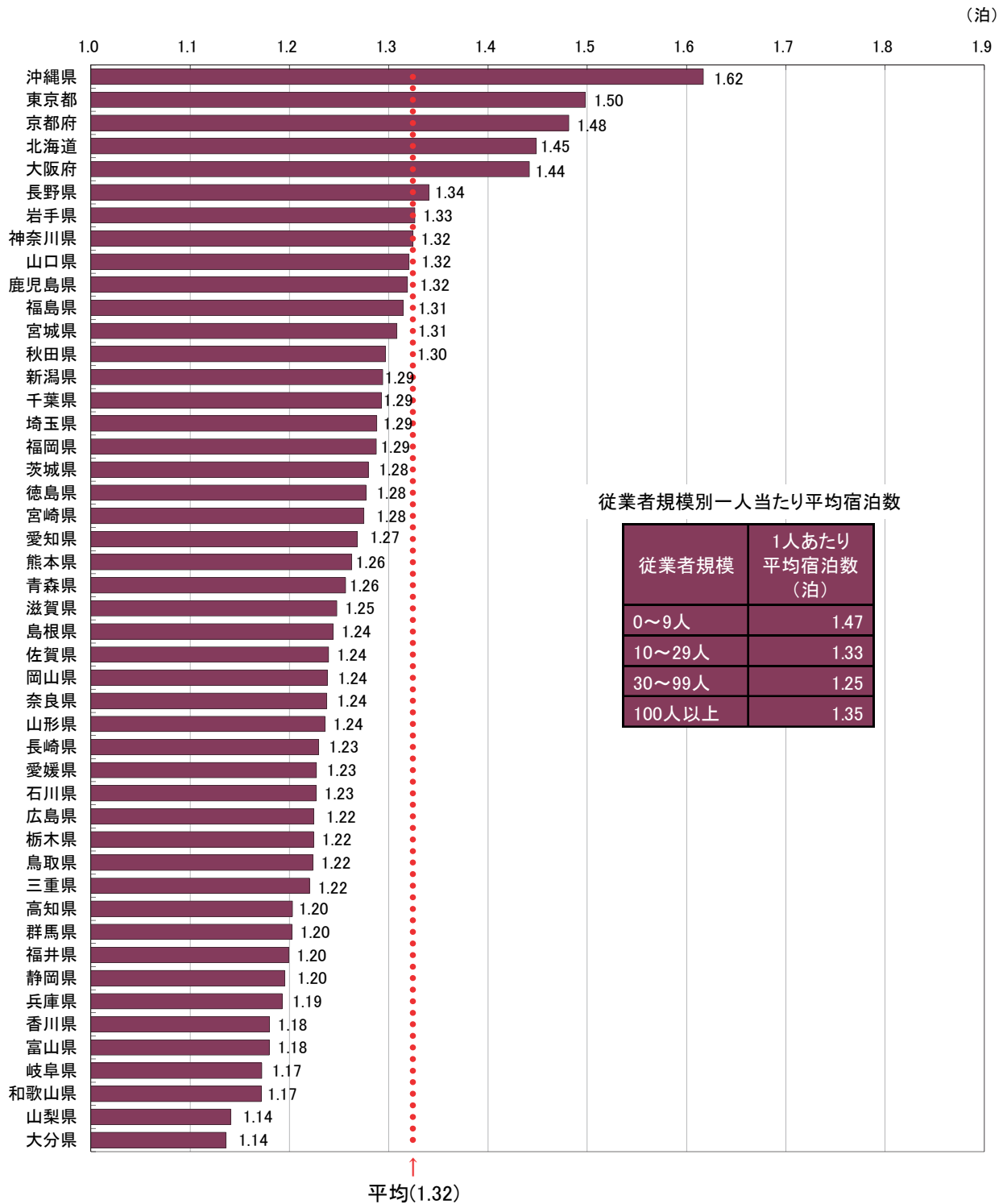
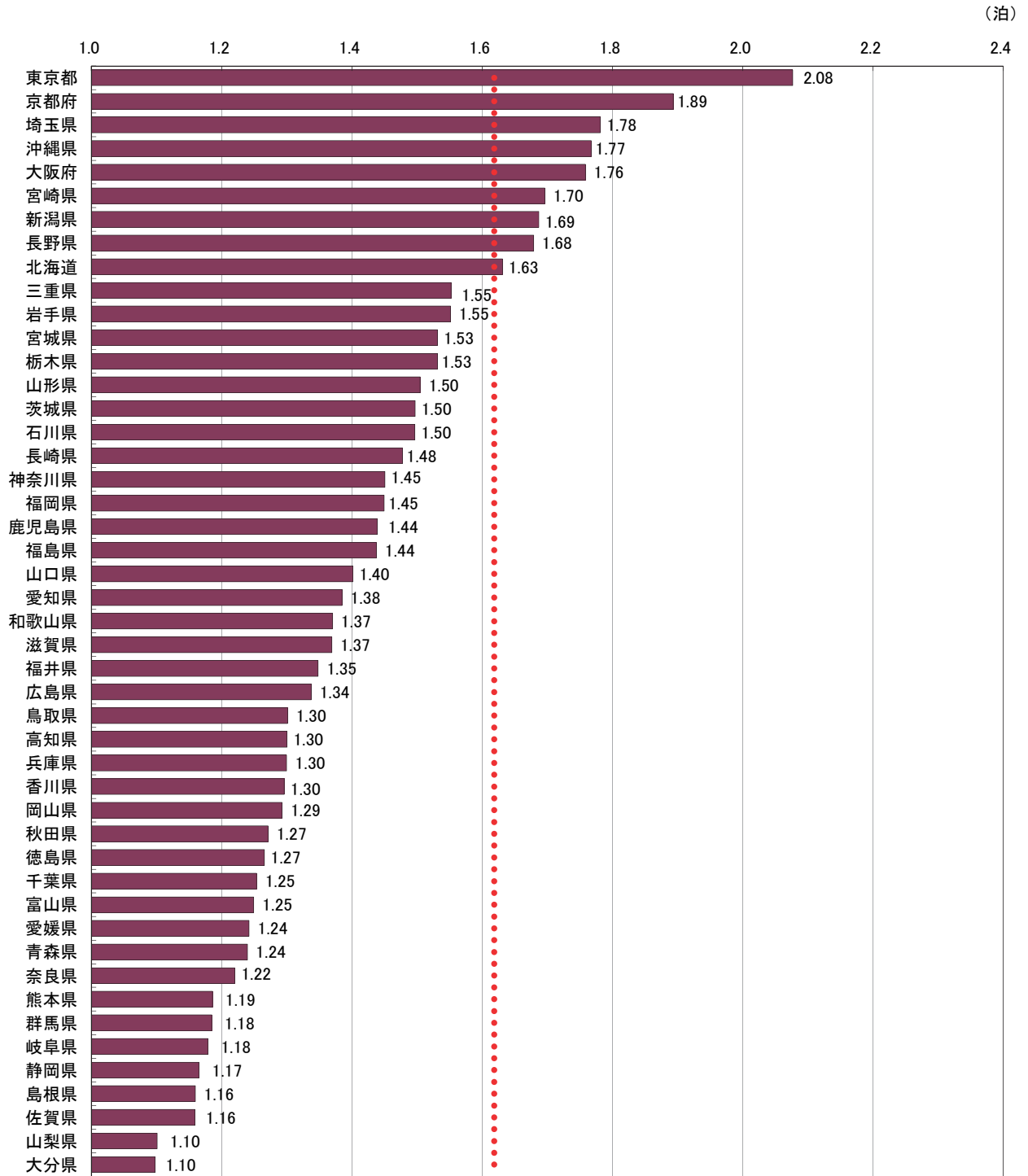
- ここに掲げた統計表の結果数値のうち、客室数、収容人数及び従業者数は平成29年1月1日現在、延べ宿泊者数、実宿泊者数及び利用客室数は平成29年12月の実績、宿泊目的割合は平成29年1月末日からさかのぼる1年間に利用した宿泊者の割合である。
- ここに掲げた統計表の結果数値は推定値であるため(3～6に掲げる結果数値を除く)、延べ宿泊者数、実宿泊者数、利用客室数及び宿泊目的割合別施設数は一の位を四捨五入して十の位までを、定員稼働率及び客室稼働率は0.01%の位を四捨五入して0.1%の位までを有効数字として表章した。したがって、表中の個々の数字の合計は必ずしも総数と一致しない。なお、施設数、延べ宿泊者数、実宿泊者数、利用客室数、定員稼働率、客室稼働率の表章単位は、それぞれ「施設」、「人泊」、「人」、「室」、「%」、「%」である。
- なお、第1表の一部に掲げた「施設所在地(47区分及び運輸局等)、従業者数(4区分)別施設数」及び参考第13表の一部に掲げた「施設所在地(47区分及び運輸局等)、従業者数(3区分)別施設数」は実数である。
- 参考第2表～参考第4表に掲げた「施設所在地(47区分及び運輸局等)、居住地(47区分及び運輸局等)別延べ宿泊者数」は、調査により回答が得られた施設のうち、従業者数100人以上のものに係る実数であり、未回収分を推定したものではない。
- 参考第5表に掲げた「施設所在地(主な市区町村)、従業者数(3区分)別母集団施設数及び回収施設数」は、市区町村内回収施設数10施設以上の市区町村について表章した。
- 参考第6表～参考第12表に掲げた「施設所在地(主な市区町村)、従業者数(3区分)別延べ宿泊者数、実宿泊者数、外国人延べ宿泊者数、外国人実宿泊者数、定員稼働率、利用客室数、客室稼働率」は、市区町村内回収施設数10施設以上の市区町村についての実数を表章したもので、未回収分を推定したものではない。
- 標準誤差率については、「参考2 主要項目別標準誤差率」を参照。なお、参考第1表については、標準誤差率が30%以上の推定値に*印を付している。利用の際には注意されたい。
- 統計表中に使用されている記号等は、次のとおりである。
「-」は調査又は集計したが、該当数字がないものを示す。
「0」は調査又は集計したが、該当数字が表章単位に満たないものを示す。

1-1. 都道府県別延べ宿泊者数推移表

全国	平成27年度												平成28年度												平成29年度											
	1月	2月	3月	4月	5月	6月	7月	8月	9月	10月	11月	12月	1月	2月	3月	4月	5月	6月	7月	8月	9月	10月	11月	12月												
北海道	30,979,070	32,591,070	42,885,100	42,178,210	40,856,510	38,850,570	43,322,270	54,853,220	40,889,350	43,077,380	39,792,330	39,454,220	48,914,220	38,102,740	35,847,820	42,726,420	37,658,810	37,685,320	44,383,310	51,270,310	40,939,420	43,685,570	41,062,170	39,170,600												
青森県	4,511,260	5,006,470	5,006,470	346,700	437,470	433,360	509,760	617,240	454,630	500,610	368,740	340,210	4,622,270	261,030	275,950	287,950	394,130	440,550	396,320	523,310	320,360	435,290	462,140	354,690												
岩手県	5,886,980	6,156,280	6,241,440	492,070	508,680	494,780	520,740	654,070	488,180	476,620	474,270	443,130	5,963,190	435,840	473,140	483,380	510,990	483,380	650,430	527,210	481,010	479,070	451,830	479,070												
宮城県	10,259,780	10,820,670	9,765,080	794,170	794,170	791,380	842,020	992,560	805,880	879,330	800,120	771,140	8,980,650	663,730	683,730	757,510	739,800	763,110	750,900	743,840	971,880	749,960	694,560	700,200												
秋田県	3,761,400	3,657,240	3,399,800	243,210	319,020	309,230	319,020	401,510	320,070	341,130	264,630	213,770	3,158,180	185,190	187,330	214,850	223,060	310,130	289,600	282,700	361,630	318,340	344,140	232,800												
山形県	5,896,540	5,973,260	4,443,790	383,130	434,990	447,440	484,770	606,520	478,800	562,180	423,160	393,610	5,260,510	372,080	427,630	433,050	447,810	447,810	601,220	447,810	472,130	401,620	472,130	369,000												
福島県	11,069,830	11,473,400	10,198,820	784,470	806,250	864,770	884,770	1,121,100	850,090	841,390	850,990	813,800	10,280,320	832,010	827,740	816,050	750,810	787,750	806,900	998,480	1,151,310	891,820	930,910	851,120												
茨城県	5,462,770	5,740,920	5,608,470	385,570	416,360	412,670	494,200	641,590	433,250	473,330	475,330	446,760	6,465,580	392,650	401,340	513,530	394,280	394,280	504,120	646,580	431,330	457,820	447,160	468,780												
栃木県	6,592,340	10,316,840	6,627,900	571,410	875,250	737,370	876,400	1,355,600	922,760	995,600	876,610	764,010	10,133,570	668,200	618,310	891,730	750,830	902,640	738,620	947,170	1,208,380	860,580	908,360	746,860												
群馬県	8,593,380	8,632,080	6,651,100	688,650	652,820	594,110	737,250	1,063,120	706,380	737,720	657,040	720,660	8,824,580	649,750	613,740	788,200	606,060	769,040	607,320	740,570	1,103,960	797,080	765,370	650,670												
埼玉県	4,109,880	4,329,920	3,830,500	335,830	348,820	382,560	382,560	466,360	366,360	398,530	373,720	381,960	4,840,570	327,720	325,630	400,030	368,410	360,020	311,020	379,020	1,033,960	797,080	765,370	650,670												
千葉県	21,201,240	22,587,510	21,880,880	1,781,990	1,779,760	1,895,810	2,387,250	3,287,250	1,720,410	1,814,110	1,690,340	1,644,110	16,939,440	1,644,110	1,649,330	2,040,780	1,868,180	1,881,340	1,727,150	2,157,630	2,432,410	1,848,430	1,914,690	1,919,250												
東京都	54,258,770	59,087,920	57,514,950	4,128,690	4,778,220	4,624,320	4,994,250	5,029,090	4,592,190	4,814,200	4,690,490	5,103,180	58,105,320	4,370,880	4,216,480	4,924,720	5,299,770	5,092,170	4,614,200	5,159,770	4,614,200	4,614,200	4,990,610	4,770,410												
神奈川県	19,200,770	19,085,940	18,746,090	1,685,310	1,622,880	1,374,030	1,608,140	1,886,510	1,554,130	1,609,880	1,573,990	1,621,210	19,122,300	1,359,010	1,327,090	1,706,580	1,478,540	1,705,440	1,493,450	1,709,650	1,941,560	1,508,530	1,588,240	1,647,830												
新潟県	9,607,330	10,299,960	10,204,650	854,860	745,660	706,490	920,180	1,319,510	838,120	931,730	717,530	772,460	10,227,810	745,190	804,180	877,530	642,210	820,070	729,990	994,100	1,373,610	839,100	848,150	734,310												
富山県	3,489,160	3,990,920	3,409,470	207,250	229,470	246,870	280,230	461,200	295,660	344,740	255,660	222,720	3,628,350	240,150	260,850	307,340	265,130	297,620	304,220	320,580	462,280	343,770	376,280	318,230												
石川県	7,543,170	7,829,520	6,629,500	592,360	649,690	649,990	707,510	971,950	724,640	798,320	774,270	637,050	8,331,850	577,970	726,420	726,420	755,220	813,560	641,960	724,130	902,070	644,860	798,780	606,830												
福井県	3,790,460	4,163,910	3,709,190	265,890	285,190	266,990	329,810	496,660	276,410	313,790	337,420	358,470	2,666,740	266,860	272,890	272,890	244,180	282,830	231,120	307,290	475,600	291,500	318,820	291,170												
山梨県	7,570,390	8,425,870	8,352,920	441,310	446,610	652,520	969,900	1,404,180	748,270	661,390	601,010	533,390	7,855,670	446,140	414,890	612,470	596,300	696,570	499,820	878,340	1,280,040	685,860	613,550	509,330												
長野県	17,897,190	19,213,390	17,804,660	1,588,710	1,401,580	1,327,170	1,774,880	2,808,120	1,497,310	1,531,190	1,094,570	1,209,100	18,196,370	1,533,720	1,383,190	1,383,640	1,163,620	1,301,980	1,226,830	1,808,030	2,059,840	1,454,460	1,328,270	1,227,100												
岐阜県	6,096,660	6,778,010	6,384,400	456,770	475,460	544,580	542,780	744,080	497,790	574,510	526,290	476,710	5,956,060	469,810	484,540	507,360	477,840	498,030	406,690	506,750	717,590	487,200	492,730	486,060												
静岡県	21,022,570	22,520,110	21,237,690	1,987,290	1,616,410	1,447,790	1,938,460	2,775,770	1,596,350	1,639,060	1,601,630	1,702,120	20,830,110	1,441,920	1,522,750	1,894,040	1,529,000	1,604,550	1,334,690	1,934,190	2,736,130	1,606,680	1,624,430	1,721,810												
愛知県	15,395,710	16,622,180	16,558,790	1,255,210	1,239,630	1,489,520	2,417,270	3,012,850	2,540,750	2,714,960	2,571,260	2,705,100	32,698,270	2,490,680	2,482,400	2,794,240	2,832,620	2,645,240	2,616,590	2,808,730	3,134,120	2,619,720	2,822,590	2,741,740												
三重県	8,794,360	9,458,820	9,304,450	680,660	639,130	814,510	698,650	924,340	720,630	820,130	787,000	794,990	8,190,290	591,170	566,960	760,470	633,380	731,230	548,680	719,880	987,210	632,630	665,200	707,960												
滋賀県	4,628,370	5,393,240	4,831,200	285,650	307,120	348,880	434,500	619,580	368,320	422,330	431,180	353,060	4,382,950	236,690	282,130	377,410	401,790	432,350	338,270	398,340	539,410	343,230	353,580	379,330												
京都府	16,986,760	18,255,030	17,649,500	1,127,080	1,164,880	1,476,800	1,443,610	1,668,050	1,421,680	1,578,490	1,588,740	1,476,640	18,491,480	1,247,830	1,215,330	1,663,340	1,468,230	1,732,290	1,468,230	1,524,380	1,733,580	1,461,480	1,642,710	1,441,360												
大阪府	28,389,250	30,366,080	31,010,470	2,664,410	2,559,480	2,417,270	2,738,740	3,012,850	2,540,750	2,714,960	2,571,260	2,705,100	32,698,270	2,490,680	2,482,400	2,794,240	2,832,620	2,645,240	2,616,590	2,808,730	3,134,120	2,619,720	2,822,590	2,741,740												
兵庫県	13,759,210	14,163,920	13,758,680	995,440	1,075,730	1,222,490	1,115,680	1,339,860	1,050,010	1,100,940	1,144,110	1,167,300	13,894,860	1,093,830	1,013,870	1,239,496	1,117,210	1,138,960	936,060	1,183,920	1,561,550	1,044,450	1,170,220	1,170,780												
奈良県	2,270,170	2,592,560	2,522,000	118,710	128,230	204,620	233,840	252,870	201,190	244,360	221,280	171,170	2,395,940	132,640	134,460	207,410	238,080	278,970	197,190	205,940	248,380	188,260	199,940	216,190												
和歌山県	4,456,370	4,736,400	4,665,510	315,620	306,240	436,530	356,860	369,070	362,170	389,860	388,470	357,620	4,864,010	328,790	284,170	462,230	397,340	422,170	317,510	477,870	654,280	379,750	376,000	417,590												
徳島県	3,048,000	2,994,290	2,989,460	203,810	214,810	264,710	227,620	247,820	258,230	233,960	244,560	216,450	3,047,230	201,600	182,870	269,980	217,180	270,370	202,910	286,000	392,160	238,990	277,680	291,570												
香川県	3,219,190	3,417,450	3,466,560	219,120	221,260	292,820	276,390	299,470	303,470	334,150	327,670	236,670	3,251,290	224,740	201,950	295,180	257,640	312,840	244,880	267,830	351,760	271,390	289,840	308,860												
愛媛県	5,387,650	5,163,880	5,347,280	353,700	366,330	467,180	462,000	470,120	440,010	468,880	433,450	378,660	5,166,510	387,520	378,200	507,000	454,820	496,370	428,740	476,270	574,230	453,650	458,660	477,720												
広島県	8,372,130	9,421,370	9,592,650	628,340	657,390	815,970	812,970	1,074,580	789,870	894,450	816,350	674,010	9,302,440	629,990	644,990	760,780	848,380	833,110	758,890	828,230	1,018,380	730,800	860,570	863,950												
山口県	2,904,380	2,819,870	2,612,620	169,320	186,340	273,950	229,510	261,650	237,030	240,070	240,390	175,700	2,721,380	159,640	182,500	243,520	208,320	260,810	196,750	238,750	342,860	218,350	237,350	250,070												
福岡県	15,232,160	16,143,170	16,475,590	1,269,110	1,328,390	1,486,450	1,403,640	1,857,480	1,310,680	1,347,180	1,353,160	1,349,650	18,059,680	1,331,520	1,387,890	1,602,440	1,508,830	1,448,400	1,481,860	1,724,500	1,568,680	1,619,270	1,558,090	1,522,820												
佐賀県	2,837,990	3,062,190	3,040,560	221,660	225,710	285,160	244,740	298,500	252,940	267,940	293,840	261,550	3,004,820	236,570	229,810	275,670	246,660	252,960	212,290	290,860	312,210															

1-2. 都道府県別延べ宿泊者数推移表 対前年(同月)比推移表

全 国	平成27年												平成28年												平成29年											
	1月	2月	3月	4月	5月	6月	7月	8月	9月	10月	11月	12月	計	1月	2月	3月	4月	5月	6月	7月	8月	9月	10月	11月	12月											
北海道	0.03	2.96	13.85	11.41	-0.17	3.40	-0.05	-1.30	-0.59	-7.12	-3.98	-4.08	-1.36	3.35	3.35	2.23	1.30	3.52	5.74	2.13	1.17	-0.24	0.10	-0.10	3.19	4.71	1.92	4.77	4.36	4.36	4.41	4.41				
青森県	-5.22	10.98	15.54	10.11	-1.91	6.08	3.85	2.97	-12.39	-8.81	-10.90	-8.48	-9.89	-8.87	-6.26	-0.66	-6.26	-0.66	-0.66	-0.66	-0.66	-0.66	-0.66	-0.66	7.41	-13.78	-16.22	-15.22	-13.78	-13.78	-13.78	-13.78				
岩手県	5.24	3.38	7.66	5.83	4.52	4.95	-2.77	-4.38	-1.52	-8.48	-9.20	-8.48	-2.72	-4.46	-1.54	-0.93	-2.50	0.83	-2.30	-0.35	-1.68	-0.56	-4.25	-4.25	-14.13	-14.13	-14.13	-14.13	-14.13	-14.13	-14.13					
宮城県	-9.49	-9.76	-3.09	0.84	-11.72	-8.51	-13.55	-12.16	-19.69	-11.91	-15.01	-12.65	-8.03	-6.61	-6.78	-5.66	-3.91	-5.12	-5.12	-11.66	-0.88	-7.77	-12.63	-13.19	-12.63	-12.63	-12.63	-12.63	-12.63	-12.63	-12.63					
秋田県	7.68	-1.66	-2.29	10.68	9.73	7.73	6.39	-5.46	-4.65	-6.17	-1.98	-1.98	-1.98	-1.98	-1.98	-1.98	-1.98	-1.98	-1.98	-1.98	-1.98	-1.98	-1.98	-1.98	-4.63	-0.54	-0.54	-11.39	-0.93	-0.93	-0.93					
山形県	8.62	1.27	-8.86	-10.52	-2.63	-11.12	-14.29	-13.01	-13.01	-6.17	-10.73	-8.23	-8.23	-8.23	-8.23	-8.23	-8.23	-8.23	-8.23	-8.23	-8.23	-8.23	-8.23	-8.23	-12.94	-5.69	-5.69	-2.79	-0.88	-0.88	-0.88					
福島県	2.91	-1.11	-8.61	-8.57	-15.24	-9.27	-14.38	-14.43	-18.76	-13.51	-14.03	-6.32	-1.78	6.06	5.85	-1.52	-0.45	-0.45	-0.17	10.84	2.69	5.99	0.48	0.12	-4.75	-0.48	-0.48	10.84	2.69	5.99	0.48					
茨城県	5.99	0.69	2.31	0.58	-0.31	0.58	-0.31	-0.31	-9.56	-3.09	-1.02	-4.61	0.07	1.84	2.86	2.88	0.21	3.65	-4.46	2.01	0.78	-10.86	-6.74	-6.74	-0.62	-0.62	-0.62	2.01	0.78	-10.86	-6.74					
栃木県	-1.39	7.37	0.27	-5.12	-3.67	8.36	1.78	-2.85	-1.98	0.44	-1.35	-0.85	1.86	3.24	-1.78	1.88	1.83	2.99	-4.34	0.19	-10.86	-6.74	-6.74	-8.76	-8.76	-8.76	0.19	-10.86	-6.74	-6.74						
群馬県	-5.97	-2.00	-0.78	2.97	6.62	-4.81	3.09	-1.98	-6.04	-9.26	-10.42	-8.22	5.30	2.00	-5.99	5.99	5.99	10.53	2.22	-4.38	4.04	12.76	-1.08	6.74	-1.08	6.74	-1.08	-4.38	4.04	12.76	-1.08					
埼玉県	3.41	5.37	3.28	1.34	3.06	1.12	0.01	1.97	5.93	8.22	12.34	8.22	12.34	2.92	-5.97	3.51	3.51	2.92	-5.97	-0.93	-4.83	-4.83	-4.83	-6.34	-6.34	-6.34	-0.93	-4.83	-4.83	-4.83						
千葉県	3.93	6.47	-3.07	-6.98	-1.14	-10.27	-5.98	1.24	2.66	-5.53	-4.24	-0.25	-1.80	5.07	6.01	4.84	5.71	6.01	4.84	5.71	6.01	4.84	5.71	6.01	4.84	5.71	6.01	6.01	4.84	5.71	6.01					
東京都	14.01	-0.70	-1.68	-6.46	-5.24	-7.64	-5.24	-7.64	-5.24	-7.64	-5.24	-7.64	-5.24	-7.64	-5.24	-7.64	-5.24	-7.64	-5.24	-7.64	-5.24	-7.64	-5.24	-7.64	-5.24	-7.64	-5.24	-7.64	-5.24	-7.64	-5.24					
神奈川県	-0.72	6.79	-4.55	7.35	-7.33	-4.15	-8.27	-7.34	-8.27	-7.34	-8.27	-7.34	-8.27	-7.34	-8.27	-7.34	-8.27	-7.34	-8.27	-7.34	-8.27	-7.34	-8.27	-7.34	-8.27	-7.34	-8.27	-7.34	-8.27	-7.34	-8.27					
新潟県	-8.69	14.38	-14.59	-3.80	1.88	-7.47	-11.95	-18.62	-17.22	-13.04	-25.30	-13.50	-6.45	-5.37	-9.14	28.88	7.19	0.23	15.50	9.15	24.49	7.23	7.23	24.49	7.23	7.23	15.50	9.15	24.49	7.23						
富山県	1.25	15.73	0.38	14.90	17.32	4.63	6.04	1.85	-10.12	-10.12	-14.80	-6.52	-1.89	-1.89	-1.89	-1.89	-1.89	-1.89	-1.89	-1.89	-1.89	-1.89	-1.89	-1.89	-1.89	-1.89	-1.89	-1.89	-1.89	-1.89						
石川県	16.60	9.85	-19.92	-11.22	-8.73	-9.58	-7.17	-6.01	-14.20	-11.35	-14.12	-18.71	-3.88	-5.22	-3.36	-3.43	-5.22	-3.36	-3.43	-5.22	-3.36	-3.43	-5.22	-3.36	-3.43	-5.22	-3.36	-3.43	-5.22	-3.36						
福井県	9.26	-0.87	-6.78	-5.32	8.46	-4.38	8.46	-4.38	8.46	-4.38	8.46	-4.38	8.46	-4.38	8.46	-4.38	8.46	-4.38	8.46	-4.38	8.46	-4.38	8.46	-4.38	-4.38	8.46	-4.38	8.46	-4.38	8.46	-4.38					
岐阜県	-4.55	7.35	-7.33	-4.15	-8.27	-7.34	-8.27	-7.34	-8.27	-7.34	-8.27	-7.34	-8.27	-7.34	-8.27	-7.34	-8.27	-7.34	-8.27	-7.34	-8.27	-7.34	-8.27	-7.34	-8.27	-7.34	-8.27	-7.34	-8.27	-7.34	-8.27					
静岡県	0.49	11.14	-5.81	0.02	-1.21	-5.77	3.16	-5.81	1.01	-10.64	-9.78	-8.75	-10.04	-6.71	-10.04	-6.71	-10.04	-6.71	-10.04	-6.71	-10.04	-6.71	-10.04	-6.71	-6.71	-10.04	-6.71	-10.04	-6.71	-10.04	-6.71					
愛知県	5.06	7.17	-5.74	1.22	6.58	1.02	1.18	-9.59	-6.50	-5.55	-8.80	-14.52	-11.79	-14.80	-7.92	-4.87	10.00	0.00	4.03	3.11	3.58	6.63	0.90	4.03	3.11	3.58	6.63	0.90	4.03	3.11						
岐阜県	0.47	9.07	-0.38	3.79	0.98	2.88	2.34	-0.69	1.93	0.65	-0.73	-7.59	-3.92	5.79	7.46	3.10	8.02	7.21	-2.02	7.55	7.92	6.96	8.27	5.96	8.27	5.96	8.27	5.96	8.27	5.96						
三重県	-9.21	7.56	-1.63	-0.69	5.50	-1.54	-5.32	8.46	-4.38	8.46	-4.38	8.46	-4.38	8.46	-4.38	8.46	-4.38	8.46	-4.38	8.46	-4.38	8.46	-4.38	8.46	-4.38	8.46	-4.38	8.46	-4.38	8.46	-4.38					
滋賀県	13.60	16.52	-10.42	-12.51	-5.76	-7.21	-6.65	-7.21	-6.65	-7.21	-6.65	-7.21	-6.65	-7.21	-6.65	-7.21	-6.65	-7.21	-6.65	-7.21	-6.65	-7.21	-6.65	-7.21	-6.65	-7.21	-6.65	-7.21	-6.65	-7.21	-6.65					
京都府	-15.44	7.47	-3.32	9.74	8.90	2.55	2.25	-5.14	8.90	-2.25	-2.55	-5.14	8.90	-2.25	-2.55	-5.14	8.90	-2.25	-2.55	-5.14	8.90	-2.25	-2.55	-5.14	8.90	-2.25	-2.55	-5.14	8.90	-2.25						
大阪府	18.79	7.04	2.12	6.97	7.65	0.77	2.60	1.13	-2.01	0.66	1.48	-0.40	0.66	5.44	7.92	6.17	4.87	10.00	0.00	4.03	3.11	3.58	6.63	0.90	4.03	3.11	3.58	6.63	0.90	4.03						
兵庫県	4.03	2.94	-2.86	-0.36	8.07	0.98	2.88	2.34	-0.69	1.93	0.65	-0.73	-7.59	-3.92	5.79	7.46	3.10	8.02	7.21	-2.02	7.55	7.92	6.96	8.27	5.96	8.27	5.96	8.27	5.96	8.27						
奈良県	-8.47	12.44	-1.20	10.42	8.63	4.64	6.79	-7.50	3.92	-0.94	-17.10	-16.18	9.39	-3.24	20.28	-5.00	11.73	4.86	1.36	1.81	10.32	0.33	-10.58	-10.58	-10.58	-10.58	-10.58	-10.58	-10.58	-10.58						
和歌山県	0.33	6.28	-1.50	1.25	-2.62	-0.21	2.58	-2.58	-2.58	-2.58	-2.58	-2.58	-2.58	-2.58	-2.58	-2.58	-2.58	-2.58	-2.58	-2.58	-2.58	-2.58	-2.58	-2.58	-2.58	-2.58	-2.58	-2.58	-2.58	-2.58	-2.58					
鳥取県	-14.05	-1.60	-10.82	-3.25	9.08	-2.52	9.08	-2.52	9.08	-2.52	9.08	-2.52	9.08	-2.52	9.08	-2.52	9.08	-2.52	9.08	-2.52	9.08	-2.52	9.08	-2.52	9.08	-2.52	9.08	-2.52	9.08	-2.52	9.08					
徳島県	1.68	6.16	1.44	6.90	7.27	-8.26	6.42	-5.55	1.51	11.22	3.67	-0.44	5.41	0.16	-8.40	-6.21	2.56	-9.00	4.46	-8.97	-14.80	-12.54	-10.57	-10.57	-10.57	-10.57	-10.57	-10.57	-10.57	-10.57						
香川県	3.28	-4.15	3.55	4.38	9.31	-2.45	13.47	6.35	13.47	6.35	13.47	6.35	13.47	6.35	13.47	6.35	13.47	6.35	13.47	6.35	13.47	6.35	13.47	6.35	13.47	6.35	13.47	6.35	13.47	6.35	13.47					
愛媛県	7.33	9.91	1.82	2.42	4.38	-3.10	8.14	-4.25	2.10	10.02	7.07	-5.08	2.08	0.94	-2.35	-0.94	2.23	3.91	3.24	-1.49	-7.25	3.10	-2.18	10.21	3.87	10.21	3.87	10.21	3.87	10.21						
高知県	1.07	-2.91	0.06	-6.28	-5.92	5.04	14.25	14.12	16.46	11.85	9.88	-4.08	6.02	8.76	3.79	10.30	13.13	4.02	14.09	13.29	10.71	6.25	4.12	12.86	13.50	12.86	13.50	12.86	13.50	12.86						
福岡県	8.91	5.98	2.06	13.59	14.74	11.66	9.36	-1.69	7.79	0.33	-3.72	-6.52	-6.52	-6.52	-6.52	-6.52	-6.52	-6.52	-6.52	-6.52	-6.52	-6.52	-6.52	-6.52	-6.52	-6.52	-6.52	-6.52	-6.52	-6.52						
佐賀県	7.61	7.55	-0.38	3.55	6.41	-6.36	1.72	-5.08	-4.59	5.50	4.89	-1.18	7.63	1.82	1.82	1.82	1.82	1.82	1.82	1.82	1.82	1.82	1.82	1.82	1.82	1.82	1.82	1.82	1.82	1.82						
熊本県	-2.67	3.81	2.03	13.98	16.10	8.58	-5.83	-10.60	-10.60	-10.60	-10.60	-10.60	-10.60	-10.60	-10.60	-10.60	-10.60	-10.60	-10.60	-10.60	-10.60	-10.60	-10.60	-10.60	-10.60	-10.60	-10.60	-10.60	-10.60	-10.60						
大分県	-9.09	-2.69	-7.26	-6.64	-0.44	-0.92	-31.60	-39.41	1.01	4.41	0.69	-1.69	1.54	6.99	2.21	5.33	-6.38	4.43	23.32	23.32	23.32	23.32	23.32	23.32	23.32	23.32	23.32	23.32	23.32	23.32						
宮崎県	-6.40	8.91	-3.92	2.29	-9.86	-0.71	-1.10	-5.77	-18.78	-9.86	-0.71	-1.10	-5.77	-18.78	-9.86	-0.71	-1.10	-5.77	-18.78	-9.86	-0.71	-1.10	-5.77	-18.78	-9.86	-0.71	-1.10	-5.77	-18.78	-9.86						
鹿児島県	2.89	5.82	-9.66	-10.58	-7.82	-10.34	-17.70	-20.46	-10.81	-2.25	-9.00	-12.20	-8.45	-8.16	-5.61	12.03	2.25	7.90	16.00	31.49	28.15	18.99	4.04	4.04	4.04	4.04	4.04	4.04	4.04	4.04						
沖縄県	-3.11	-0.39	2.81	7.16	-3.80	-3.23																														

2-1. 都道府県別外国人別延滞者数推移表

国	平成27年												平成28年												平成29年											
	1月	2月	3月	4月	5月	6月	7月	8月	9月	10月	11月	12月	計	1月	2月	3月	4月	5月	6月	7月	8月	9月	10月	11月	12月											
全国	44,829,390	45,614,400	46,514,400	47,514,400	48,514,400	49,514,400	50,514,400	51,514,400	52,514,400	53,514,400	54,514,400	55,514,400	73,033,370	6,291,750	5,784,110	5,889,250	7,865,570	8,591,140	6,160,270	7,418,700	6,455,100	5,725,300	7,345,830	5,811,100	6,182,140											
北海道	3,829,390	3,561,140	3,898,940	4,166,040	4,416,040	4,629,370	4,806,370	5,046,370	5,276,940	5,498,130	5,714,040	5,925,440	73,033,370	6,291,750	5,784,110	5,889,250	7,865,570	8,591,140	6,160,270	7,418,700	6,455,100	5,725,300	7,345,830	5,811,100	6,182,140											
青森県	17,010	16,180	8,630	6,710	17,220	10,520	44,330	16,190	14,570	37,930	47,320	336,480	885,940	11,610	20,020	9,320	28,660	49,700	16,220	23,130	627,950	335,530	593,110	419,480												
岩手県	7,130	106,330	132,030	4,760	6,970	4,880	7,410	9,460	8,190	27,940	16,190	6,730	256,810	11,390	16,820	7,820	22,110	17,510	9,780	10,810	10,740	46,570	27,720	17,800												
宮城県	117,150	190,610	190,290	12,310	12,340	14,590	17,450	16,140	14,530	31,160	19,240	13,860	163,040	16,920	17,850	12,410	24,520	15,460	14,170	16,750	14,550	38,640	28,550	20,170												
秋田県	41,510	59,800	66,550	2,740	4,320	2,880	4,360	5,980	6,300	4,600	13,790	8,550	98,400	6,140	10,300	5,140	11,920	5,500	4,120	5,570	5,860	20,500	12,400	6,420												
山形県	48,220	75,720	88,200	12,330	15,600	5,720	3,780	4,740	11,010	117,830	103,310	117,830	117,830	14,810	19,930	7,870	12,100	5,270	5,640	5,790	4,360	7,320	13,380	10,650												
福島県	44,040	78,860	4,980	6,830	7,920	6,830	7,220	5,930	3,910	11,680	7,650	5,650	113,860	9,610	10,750	11,680	12,480	6,600	6,950	7,420	8,190	11,870	11,870													
茨城県	94,070	200,720	224,630	31,040	32,630	20,350	14,520	22,960	17,210	14,000	19,280	15,820	18,770	8,930	9,400	12,160	18,770	13,780	10,270	39,580	15,760	24,010	17,940													
栃木県	159,400	231,540	252,430	14,110	18,260	22,420	17,010	15,180	18,430	34,110	23,900	15,330	259,270	17,010	14,940	17,770	30,920	22,960	12,120	20,440	16,810	15,220	30,820	36,420												
群馬県	112,280	169,340	214,530	26,300	21,530	14,300	12,380	13,580	18,600	21,820	19,730	17,410	285,370	23,820	22,600	19,270	42,700	35,130	14,120	15,350	18,320	20,400	28,500	23,070												
埼玉県	169,580	169,510	10,600	11,640	18,160	13,400	14,700	16,210	12,850	15,410	13,160	10,480	222,570	15,460	15,460	22,570	27,400	17,510	19,770	18,590	18,370	16,850	16,570	15,580												
千葉県	2,667,200	3,500,370	3,344,800	259,350	291,600	306,240	345,580	274,020	338,620	375,110	294,860	211,630	3,527,050	256,040	253,440	353,570	353,570	270,090	312,470	438,630	300,660	266,430	326,070													
東京都	13,195,290	17,560,590	18,059,960	1,304,590	1,312,750	1,538,090	1,899,480	1,706,960	1,425,810	1,391,890	1,592,750	1,397,130	1,925,490	1,988,860	1,187,470	1,596,770	2,089,340	1,660,920	1,824,330	1,809,400	1,515,450	1,491,100	1,734,880	1,511,280												
神奈川県	1,432,500	2,156,220	2,160,600	147,310	180,280	194,570	228,650	172,850	177,220	223,010	155,290	174,310	238,270	156,010	157,390	185,650	225,060	205,860	180,250	218,220	176,520	170,060	231,790													
新潟県	136,520	292,590	267,020	56,490	49,800	19,080	13,670	12,230	14,930	19,470	11,040	12,480	278,620	42,130	53,190	22,120	18,400	11,720	20,200	19,970	14,480	15,070	19,380	30,130												
富山県	142,070	207,790	222,270	9,420	9,360	10,970	39,730	18,600	13,770	14,280	20,160	20,860	28,770	11,740	11,610	11,610	18,400	43,640	10,240	18,130	15,450	49,380	24,370													
石川県	34,290	517,430	448,600	44,800	62,460	37,400	44,440	48,220	45,270	37,080	50,140	40,130	730,440	42,540	36,320	38,550	133,280	93,540	52,480	46,940	46,130	37,300	81,580													
福井県	31,520	55,970	54,360	4,500	6,200	4,480	8,380	6,070	2,500	4,470	5,200	4,080	68,430	5,420	5,750	3,890	8,440	6,230	8,850	5,140	2,710	2,920	7,090													
山梨県	948,880	1,252,130	1,371,300	84,480	102,490	130,150	122,620	163,210	128,450	85,300	90,760	83,120	153,860	111,840	116,070	118,090	163,640	117,100	95,560	158,760	154,260	92,370	135,290													
長野県	660,480	937,450	1,134,940	147,580	142,970	76,760	74,220	61,280	55,640	90,170	63,120	100,950	138,520	174,270	146,420	84,570	166,340	117,860	73,570	85,120	64,000	63,800	127,940													
岐阜県	597,690	930,660	1,013,490	81,820	87,560	82,610	148,220	100,230	69,140	78,190	72,100	55,930	987,290	76,880	69,900	987,290	86,190	87,210	52,750	68,180	68,050	49,840	97,620													
静岡県	786,310	1,739,620	1,570,350	116,700	135,900	151,920	180,520	138,290	138,370	187,840	144,220	110,950	1,474,310	108,650	125,360	120,720	102,500	103,450	103,450	153,790	151,500	121,700	142,090													
愛知県	1,489,680	2,347,290	2,933,190	189,950	191,630	225,620	247,570	206,670	198,570	250,910	177,720	155,260	2,592,970	200,030	181,940	188,960	241,180	190,340	192,160	286,610	232,920	256,000	256,000													
三重県	178,520	391,740	351,870	27,030	31,630	33,870	44,990	32,130	24,180	30,110	27,900	21,820	27,080	15,470	14,830	21,830	32,810	19,830	19,830	23,360	26,160	18,600	31,320													
滋賀県	230,750	477,250	480,740	29,250	39,830	54,060	69,820	43,130	35,580	40,960	37,730	39,430	376,240	23,800	28,350	38,580	56,520	29,730	29,730	29,850	22,100	22,250	32,870													
京都府	3,291,010	4,578,670	4,602,810	284,260	324,200	373,490	531,410	385,240	421,260	443,080	412,270	315,700	5,886,960	323,110	455,120	689,660	511,310	439,620	520,620	504,560	451,190	538,770	422,250													
大阪府	6,200,160	8,965,670	10,008,830	796,320	838,650	786,000	947,480	867,450	1,020,000	848,210	749,000	777,810	1,706,910	917,840	824,150	863,190	1,192,730	982,430	1,060,970	1,101,400	988,540	881,870	1,034,050													
兵庫県	697,910	1,207,020	1,119,760	74,910	97,980	94,600	135,440	91,330	93,420	101,840	84,160	98,540	149,840	103,330	78,190	103,330	123,330	100,430	81,370	107,400	88,950	84,440	127,430													
奈良県	145,260	258,600	307,840	16,250	23,800	26,450	34,010	23,340	27,800	39,020	38,120	21,280	369,260	15,470	18,640	26,190	34,700	25,560	22,770	34,930	36,590	23,800	22,760													
和歌山県	284,790	434,630	557,350	32,870	36,440	53,340	71,260	42,740	44,550	51,800	51,710	38,210	521,540	32,380	24,850	43,510	64,190	41,180	36,040	47,520	42,780	49,310	56,460													
徳島県	58,830	103,430	100,320	7,760	9,390	7,560	7,090	8,730	9,430	9,500	7,310	8,720	139,730	9,620	6,710	8,760	10,010	10,010	10,380	15,100	13,640	11,750	16,840													
香川県	28,000	42,950	42,950	58,310	4,270	7,100	6,960	4,870	5,240	4,800	4,800	4,530	49,770	3,090	2,590	3,890	6,860	4,120	2,980	5,660	4,220	3,710	4,610													
岡山県	110,960	170,530	281,800	37,390	26,060	23,980	24,930	22,700	20,770	29,540	30,500	18,020	423,150	23,630	20,410	32,650	47,420	32,900	31,560	49,650	36,400	32,510	41,140													
広島県	435,020	740,630	839,710	43,590	42,260	78,330	110,970	79,620	73,740	67,540	84,080	63,990	960,120	47,560	50,520	63,700	145,320	86,650	69,520	80,840	65,420	107,260	85,140													
山口県	56,670	109,410	92,520	7,790	9,600	9,900	10,210	8,910	6,510	7,290	7,290	7,840	105,230	8,600	9,700	9,470	10,540	8,480	7,050	6,550	7,310	7,100	10,450													
徳島県	35,940	58,340	69,450	3,330	5,130	5,570	6,710	4,910	5,430	6,300	5,910	7,950	96,870	3,880	3,710	6,900	11,360	8,240	7,070	8,510	8,930	6,370	13,760													
香川県	142,710	210,470	358,360	13,040	18,170	24,150	34,110	24,960	22,810	33,460	35,890	45,620	453,460	23,350	22,270	34,720	51,850	40,400	38,640	40,600	32,470	39,250	51,120													
愛媛県	64,120	106,850	146,700	8,510	10,180	11,140	13,150	13,920	10,330	13,070	14,370	15,630	169,230	9,450	9,330	14,280	19,300	15,820	16,460	12,600	14,230	9,910	11,230													
高知県	38,390	65,890	83,970	6,150	7,430	6,250	7,430	6,250	5,130	7,390	6,150	6,820	79,630	2,430	4,160	5,020	6,330	6,330	6,280	6,580	8,800	6,280	11,690													
福岡県	1,357,390	2,674,110	251,720	250,040	240,860	228,390	183,020	224,970	212,010	215,250	218,880	214,260	3,191,350	276,700	268,140	237,480	270,060	279,050	241,960	286,010	278,850	300,390	247,770													
佐賀県	90,940	191,120	249,640	20,240	23,550	19,330	14,250	19,310	18,940	17,470	25,770	29,060	30,370	28,230	30,430	29,840	35,210	28,120	28,120	33,080	30,180	34,410	31,690													
長崎県	492,510	872,190	725,420	7																																

3. 都道府県別・宿泊施設タイプ別客数動向

国	都道府県	施設タイプ	平成29年												平成30年																																																																																																																																																																																																																																																																																																																																																																																																																																																																																																																																																																																																																																																																																																																																																																																																																																																																																																																																																																																																																																																																																																																																												
			1月	2月	3月	4月	5月	6月	7月	8月	9月	10月	11月	12月	1月	2月	3月	4月	5月	6月	7月	8月	9月	10月	11月	12月																																																																																																																																																																																																																																																																																																																																																																																																																																																																																																																																																																																																																																																																																																																																																																																																																																																																																																																																																																																																																																																																																																																																	
全国	計	旅館	54.1	60.3	67.9	72.1	77.1	81.3	85.5	89.7	93.9	98.1	102.3	106.5	110.7	114.9	119.1	123.3	127.5	131.7	135.9	140.1	144.3	148.5	152.7	156.9	161.1	165.3	169.5	173.7	177.9	182.1	186.3	190.5	194.7	198.9	203.1	207.3	211.5	215.7	219.9	224.1	228.3	232.5	236.7	240.9	245.1	249.3	253.5	257.7	261.9	266.1	270.3	274.5	278.7	282.9	287.1	291.3	295.5	299.7	303.9	308.1	312.3	316.5	320.7	324.9	329.1	333.3	337.5	341.7	345.9	350.1	354.3	358.5	362.7	366.9	371.1	375.3	379.5	383.7	387.9	392.1	396.3	400.5	404.7	408.9	413.1	417.3	421.5	425.7	429.9	434.1	438.3	442.5	446.7	450.9	455.1	459.3	463.5	467.7	471.9	476.1	480.3	484.5	488.7	492.9	497.1	501.3	505.5	509.7	513.9	518.1	522.3	526.5	530.7	534.9	539.1	543.3	547.5	551.7	555.9	560.1	564.3	568.5	572.7	576.9	581.1	585.3	589.5	593.7	597.9	602.1	606.3	610.5	614.7	618.9	623.1	627.3	631.5	635.7	639.9	644.1	648.3	652.5	656.7	660.9	665.1	669.3	673.5	677.7	681.9	686.1	690.3	694.5	698.7	702.9	707.1	711.3	715.5	719.7	723.9	728.1	732.3	736.5	740.7	744.9	749.1	753.3	757.5	761.7	765.9	770.1	774.3	778.5	782.7	786.9	791.1	795.3	799.5	803.7	807.9	812.1	816.3	820.5	824.7	828.9	833.1	837.3	841.5	845.7	849.9	854.1	858.3	862.5	866.7	870.9	875.1	879.3	883.5	887.7	891.9	896.1	900.3	904.5	908.7	912.9	917.1	921.3	925.5	929.7	933.9	938.1	942.3	946.5	950.7	954.9	959.1	963.3	967.5	971.7	975.9	980.1	984.3	988.5	992.7	996.9	1001.1	1005.3	1009.5	1013.7	1017.9	1022.1	1026.3	1030.5	1034.7	1038.9	1043.1	1047.3	1051.5	1055.7	1059.9	1064.1	1068.3	1072.5	1076.7	1080.9	1085.1	1089.3	1093.5	1097.7	1101.9	1106.1	1110.3	1114.5	1118.7	1122.9	1127.1	1131.3	1135.5	1139.7	1143.9	1148.1	1152.3	1156.5	1160.7	1164.9	1169.1	1173.3	1177.5	1181.7	1185.9	1190.1	1194.3	1198.5	1202.7	1206.9	1211.1	1215.3	1219.5	1223.7	1227.9	1232.1	1236.3	1240.5	1244.7	1248.9	1253.1	1257.3	1261.5	1265.7	1269.9	1274.1	1278.3	1282.5	1286.7	1290.9	1295.1	1299.3	1303.5	1307.7	1311.9	1316.1	1320.3	1324.5	1328.7	1332.9	1337.1	1341.3	1345.5	1349.7	1353.9	1358.1	1362.3	1366.5	1370.7	1374.9	1379.1	1383.3	1387.5	1391.7	1395.9	1400.1	1404.3	1408.5	1412.7	1416.9	1421.1	1425.3	1429.5	1433.7	1437.9	1442.1	1446.3	1450.5	1454.7	1458.9	1463.1	1467.3	1471.5	1475.7	1479.9	1484.1	1488.3	1492.5	1496.7	1500.9	1505.1	1509.3	1513.5	1517.7	1521.9	1526.1	1530.3	1534.5	1538.7	1542.9	1547.1	1551.3	1555.5	1559.7	1563.9	1568.1	1572.3	1576.5	1580.7	1584.9	1589.1	1593.3	1597.5	1601.7	1605.9	1610.1	1614.3	1618.5	1622.7	1626.9	1631.1	1635.3	1639.5	1643.7	1647.9	1652.1	1656.3	1660.5	1664.7	1668.9	1673.1	1677.3	1681.5	1685.7	1689.9	1694.1	1698.3	1702.5	1706.7	1710.9	1715.1	1719.3	1723.5	1727.7	1731.9	1736.1	1740.3	1744.5	1748.7	1752.9	1757.1	1761.3	1765.5	1769.7	1773.9	1778.1	1782.3	1786.5	1790.7	1794.9	1799.1	1803.3	1807.5	1811.7	1815.9	1820.1	1824.3	1828.5	1832.7	1836.9	1841.1	1845.3	1849.5	1853.7	1857.9	1862.1	1866.3	1870.5	1874.7	1878.9	1883.1	1887.3	1891.5	1895.7	1899.9	1904.1	1908.3	1912.5	1916.7	1920.9	1925.1	1929.3	1933.5	1937.7	1941.9	1946.1	1950.3	1954.5	1958.7	1962.9	1967.1	1971.3	1975.5	1979.7	1983.9	1988.1	1992.3	1996.5	2000.7	2004.9	2009.1	2013.3	2017.5	2021.7	2025.9	2030.1	2034.3	2038.5	2042.7	2046.9	2051.1	2055.3	2059.5	2063.7	2067.9	2072.1	2076.3	2080.5	2084.7	2088.9	2093.1	2097.3	2101.5	2105.7	2109.9	2114.1	2118.3	2122.5	2126.7	2130.9	2135.1	2139.3	2143.5	2147.7	2151.9	2156.1	2160.3	2164.5	2168.7	2172.9	2177.1	2181.3	2185.5	2189.7	2193.9	2198.1	2202.3	2206.5	2210.7	2214.9	2219.1	2223.3	2227.5	2231.7	2235.9	2240.1	2244.3	2248.5	2252.7	2256.9	2261.1	2265.3	2269.5	2273.7	2277.9	2282.1	2286.3	2290.5	2294.7	2298.9	2303.1	2307.3	2311.5	2315.7	2319.9	2324.1	2328.3	2332.5	2336.7	2340.9	2345.1	2349.3	2353.5	2357.7	2361.9	2366.1	2370.3	2374.5	2378.7	2382.9	2387.1	2391.3	2395.5	2399.7	2403.9	2408.1	2412.3	2416.5	2420.7	2424.9	2429.1	2433.3	2437.5	2441.7	2445.9	2450.1	2454.3	2458.5	2462.7	2466.9	2471.1	2475.3	2479.5	2483.7	2487.9	2492.1	2496.3	2500.5	2504.7	2508.9	2513.1	2517.3	2521.5	2525.7	2529.9	2534.1	2538.3	2542.5	2546.7	2550.9	2555.1	2559.3	2563.5	2567.7	2571.9	2576.1	2580.3	2584.5	2588.7	2592.9	2597.1	2601.3	2605.5	2609.7	2613.9	2618.1	2622.3	2626.5	2630.7	2634.9	2639.1	2643.3	2647.5	2651.7	2655.9	2660.1	2664.3	2668.5	2672.7	2676.9	2681.1	2685.3	2689.5	2693.7	2697.9	2702.1	2706.3	2710.5	2714.7	2718.9	2723.1	2727.3	2731.5	2735.7	2739.9	2744.1	2748.3	2752.5	2756.7	2760.9	2765.1	2769.3	2773.5	2777.7	2781.9	2786.1	2790.3	2794.5	2798.7	2802.9	2807.1	2811.3	2815.5	2819.7	2823.9	2828.1	2832.3	2836.5	2840.7	2844.9	2849.1	2853.3	2857.5	2861.7	2865.9	2870.1	2874.3	2878.5	2882.7	2886.9	2891.1	2895.3	2899.5	2903.7	2907.9	2912.1	2916.3	2920.5	2924.7	2928.9	2933.1	2937.3	2941.5	2945.7	2949.9	2954.1	2958.3	2962.5	2966.7	2970.9	2975.1	2979.3	2983.5	2987.7	2991.9	2996.1	3000.3	3004.5	3008.7	3012.9	3017.1	3021.3	3025.5	3029.7	3033.9	3038.1	3042.3	3046.5	3050.7	3054.9	3059.1	3063.3	3067.5	3071.7	3075.9	3080.1	3084.3	3088.5	3092.7	3096.9	3101.1	3105.3	3109.5	3113.7	3117.9	3122.1	3126.3	3130.5	3134.7	3138.9	3143.1	3147.3	3151.5	3155.7	3159.9	3164.1	3168.3	3172.5	3176.7	3180.9	3185.1	3189.3	3193.5	3197.7	3201.9	3206.1	3210.3	3214.5	3218.7	3222.9	3227.1	3231.3	3235.5	3239.7	3243.9	3248.1	3252.3	3256.5	3260.7	3264.9	3269.1	3273.3	3277.5	3281.7	3285.9	3290.1	3294.3	3298.5	3302.7	3306.9	3311.1	3315.3	3319.5	3323.7	3327.9	3332.1	3336.3	3340.5	3344.7	3348.9	3353.1	3357.3	3361.5	3365.7	3369.9	3374.1	3378.3	3382.5	3386.7	3390.9	3395.1	3399.3	3403.5	3407.7	3411.9	3416.1	3420.3	3424.5	3428.7	3432.9	3437.1	3441.3	3445.5	3449.7	3453.9	3458.1	3462.3	3466.5	3470.7	3474.9	3479.1	3483.3	3487.5	3491.7	3495.9	3500.1	3504.3	3508.5	3512.7	3516.9	3521.1	3525.3	3529.5	3533.7	3537.9	3542.1	3546.3	3550.5	3554.7	3558.9	3563.1	3567.3	3571.5	3575.7	3579.9	3584.1	3588.3	3592.5	3596.7	3600.9	3605.1	3609.3	3613.5	3617.7	3621.9	3626.1	3630.3	3634.5	3638.7	3642.9	3647.1	3651.3	3655.5	3659.7	3663.9	3668.1	3672.3	3676.5	3680.7	3684.9	3689.1	3693.3	3697.5	3701.7	3705.9	3710.1	3714.3	3718.5	3722.7	3726.9	3731.1	3735.3	3739.5	3743.7	3747.9	3752.1	3756.3	3760.5	3764.7	3768.9	3773.1	3777.3	3781.5	3785.7	3789.9	3794.1	3798.3	3802.5	3806.7	3810.9	3815.1	3819.3	3823.5	3827.7	3831.9	3836.1	3840.3	3844.5	3848.7	3852.9	3857.1	3861.3	3865.5	3869.7	3873.9	3878.1	3882.3	3886.5	3890.7	3894.9	3899.1	3903.3	3907.5	3911.7	3915.9	3920.1	3924.3	3928.5	3932.7	3936.9	3941.1	3945.3	3949.5	3953.7	3957.9	3962.1	3966.3	3970.5	3974.7	3978.9	3983.1	3987.3	3991.5	3995.7	3999.9	4004.1	4008.3	4012.5	4016.7	4020.9	4025.1	4029.3	4033.5	4037.7	4041.9	4046.1	4050.3	4054.5	4058.7	4062.9	4067.1	4071.3	4075.5	4079.7	4083.9	4088.1	4092.3	4096.5	4100.7	4104.9	4109.1	4113.3	4117.5	4121.7	4125.9	4130.1	4134.3	4138.5	4142.7	4146.9	4151.1	4155.3	4159.5	4163.7	4167.9	4172.1	4176.3	4180.5	4184.7	4188.9	4193.1	4197.3	4201.5	4205.7	4209.9	4214.1	4218.3	4222.5	4226.7	4230.9	4235.1	4239.3	4243.5	4247.7	4251.9	4256.1	4260.3	4264.5	4268.7	4272.9	4277.1	4281.3	4285.5	4289.7	4293.9	4298.1	4302.3	4306.5	4310.7	4314.9	4319.1	4323.3	4327.5	4331.7	4335.9	4340.1	4344.3	4348.5	4352.7	4356.9	4361.1	4365.3	4369.5	4373.7	4377.9	4382.1	4386.3	4390.5	4394.7	4398.9	4403.1	4407.3	4411.5	4415.7	4419.9	4424.1	4428.3	4432.5	4436.7	4440.9	4445.1	4449.3	4453.5	4457.7	4461.9	4466.1	4470.3	4474.5	4478.7	4482.9	4487.1	4491.3	4495.5	4499.7	4503.9	4508.1	4512.3	4516.5	4520.7	4524.9	4529.1	4533.3	4537.5	4541.7	4545.9	4550.1	4554.3	4558.5	4562.7	4566.9	4571.1	4575.3	4579.5	4583.7	4587.9	4592.1	4596.3	4600.5	4604.7	4608.9	4613.1	4617.3	4621.5	4625.7	4629.9	4634.1	4638.3	4642.5	4646.7	4650.9	4655.1	4659.3	4663.5	4667.7	4671.9	4676.1	4680.3	4684.5	4688.7	4692.9	4697.1	4701.3	4705.5	4709.7	4713.9	4718.1	4722.3	4726.5	47

都道府県	業種	平成29年												平成28年												
		1月	2月	3月	4月	5月	6月	7月	8月	9月	10月	11月	12月	計	1月	2月	3月	4月	5月	6月	7月	8月	9月	10月	11月	12月
神奈川県	計	46.9	47.3	48.3	48.5	49.1	49.7	49.8	50.3	50.6	51.0	51.3	51.6	51.9	52.2	52.5	52.8	53.1	53.4	53.7	54.0	54.3	54.6	54.9	55.2	55.5
	リゾートホテル	64.7	60.1	69.4	55.9	64.7	71.5	68.3	59.4	41.7	48.0	49.7	47.3	42.3	38.3	35.9	42.9	40.2	43.5	48.8	42.6	44.3	42.0	43.7	46.9	45.2
	ビジネスホテル	81.7	82.0	80.2	84.1	74.4	76.4	81.3	83.8	82.8	82.2	79.4	80.0	77.5	68.1	72.3	78.6	79.2	76.2	70.1	69.1	85.1	78.6	80.4	82.0	77.1
	簡易宿所	-	44.6	46.2	46.3	47.8	44.3	47.3	52.2	40.9	44.5	39.2	50.3	54.7	42.8	48.5	50.0	34.2	50.7	48.2	36.6	37.1	28.4	37.1	40.8	51.5
	会社・団体の宿泊所	35.0	29.7	22.6	22.3	29.0	29.2	29.0	41.9	29.2	30.5	24.7	29.4	29.0	30.8	26.1	39.1	39.5	31.7	29.7	37.8	29.4	37.1	37.1	37.1	37.1
新潟県	計	24.0	24.3	24.0	23.8	24.3	24.8	25.1	25.2	25.1	25.1	25.2	25.1	25.1	25.1	25.1	25.1	25.1	25.1	25.1	25.1	25.1	25.1	25.1	25.1	25.1
	リゾートホテル	64.6	64.3	64.5	64.8	64.6	64.9	64.9	64.9	64.9	64.9	64.9	64.9	64.9	64.9	64.9	64.9	64.9	64.9	64.9	64.9	64.9	64.9	64.9	64.9	64.9
	ビジネスホテル	64.6	65.2	67.3	49.7	57.4	66.6	66.3	70.2	68.5	72.5	69.7	76.9	74.4	64.9	64.3	64.3	64.3	64.3	64.3	64.3	64.3	64.3	64.3	64.3	64.3
	簡易宿所	-	21.3	27.5	15.7	12.4	8.3	28.3	27.2	29.9	40.0	40.3	40.6	45.5	22.4	17.9	26.9	15.0	17.4	19.8	26.8	40.5	41.7	44.2	39.0	10.4
	会社・団体の宿泊所	15.5	23.2	22.8	19.9	15.1	20.1	9.3	19.9	15.1	37.9	48.0	28.2	21.6	15.2	26.0	19.5	24.4	17.6	24.7	14.1	16.2	15.1	16.1	23.0	15.2
富山県	計	31.1	35.9	35.0	23.7	28.5	27.5	31.9	43.3	32.3	34.0	49.5	37.3	47.1	37.8	31.0	32.4	22.1	24.7	27.9	24.3	34.6	43.5	41.7	42.5	39.2
	リゾートホテル	38.9	47.7	50.2	38.7	46.5	38.5	49.9	61.6	40.4	47.9	68.7	60.6	63.3	37.2	32.4	49.9	38.5	45.3	51.2	68.2	50.8	62.8	62.2	54.7	45.1
	ビジネスホテル	71.2	72.9	70.2	62.3	62.1	69.0	75.0	67.8	61.8	71.1	82.3	71.8	69.6	72.8	59.0	66.0	49.7	50.1	64.8	70.6	79.4	62.7	71.5	74.6	76.1
	簡易宿所	11.1	11.7	12.0	11.5	11.5	11.5	11.5	11.5	11.5	11.5	11.5	11.5	11.5	11.5	11.5	11.5	11.5	11.5	11.5	11.5	11.5	11.5	11.5	11.5	11.5
	会社・団体の宿泊所	27.3	22.3	27.3	17.5	5.7	6.6	12.2	18.4	17.5	13.7	21.2	44.5	27.6	30.8	11.6	6.3	9.4	14.2	9.2	20.3	37.6	24.8	15.6	7.8	2.3
石川県	計	56.1	65.1	65.1	63.5	65.3	64.0	64.7	64.3	64.3	64.3	64.3	64.3	64.3	64.3	64.3	64.3	64.3	64.3	64.3	64.3	64.3	64.3	64.3	64.3	64.3
	リゾートホテル	46.0	56.7	52.6	44.0	54.4	54.3	49.2	45.9	48.2	45.9	50.5	57.9	60.6	61.7	61.7	61.7	61.7	61.7	61.7	61.7	61.7	61.7	61.7	61.7	61.7
	ビジネスホテル	66.6	69.4	67.1	58.1	68.3	65.5	63.5	65.7	60.2	72.7	70.8	71.1	57.1	74.0	60.6	72.4	77.8	66.5	74.2	65.1	76.0	85.9	70.2	81.9	87.4
	簡易宿所	71.2	79.0	80.1	61.5	80.5	84.8	77.5	73.9	87.8	87.1	86.9	88.0	69.8	73.5	60.5	69.3	72.4	84.4	83.7	70.9	72.9	88.4	86.9	87.4	89.8
	会社・団体の宿泊所	40.2	42.8	42.8	41.1	42.8	42.8	42.8	42.8	42.8	42.8	42.8	42.8	42.8	42.8	42.8	42.8	42.8	42.8	42.8	42.8	42.8	42.8	42.8	42.8	42.8
福井県	計	32.3	42.7	40.4	38.3	42.0	43.4	38.0	40.4	45.9	40.3	41.2	44.9	37.1	41.1	33.9	38.2	41.0	38.1	37.8	41.7	45.2	45.2	45.2	45.2	45.2
	リゾートホテル	26.1	30.8	26.8	23.0	27.0	27.8	21.4	28.4	22.1	26.7	30.7	22.7	25.0	30.7	26.7	27.5	22.9	24.8	26.3	23.9	24.9	28.1	44.7	28.8	24.2
	ビジネスホテル	65.7	69.4	67.1	58.1	68.3	65.5	63.5	65.7	60.2	72.7	70.8	71.1	57.1	74.0	60.6	72.4	77.8	66.5	74.2	65.1	76.0	85.9	70.2	81.9	87.4
	簡易宿所	-	11.1	10.4	6.1	9.0	11.8	6.9	5.9	6.5	12.3	17.6	12.7	10.0	13.0	14.0	9.2	4.1	4.4	10.0	6.7	7.3	5.3	12.2	17.1	9.9
	会社・団体の宿泊所	18.8	14.7	22.4	21.4	28.0	22.4	21.4	20.3	27.0	29.6	30.7	29.0	29.0	29.0	29.0	29.0	29.0	29.0	29.0	29.0	29.0	29.0	29.0	29.0	29.0
山梨県	計	33.9	35.3	34.4	32.8	35.3	34.3	35.3	35.3	35.3	35.3	35.3	35.3	35.3	35.3	35.3	35.3	35.3	35.3	35.3	35.3	35.3	35.3	35.3	35.3	35.3
	リゾートホテル	56.8	58.2	56.2	58.0	46.7	56.7	62.9	60.8	48.6	63.9	80.7	59.2	55.5	54.1	44.8	52.0	40.3	52.0	40.3	52.0	40.3	52.0	40.3	52.0	40.3
	ビジネスホテル	67.9	71.5	69.7	54.9	65.7	73.0	67.0	72.4	83.8	75.2	72.8	72.9	64.7	72.7	64.7	72.7	64.7	72.7	64.7	72.7	64.7	72.7	64.7	72.7	64.7
	簡易宿所	-	19.1	18.5	8.3	7.9	13.2	20.1	13.3	32.4	49.7	22.4	11.5	7.8	16.3	6.6	6.6	10.9	13.3	18.9	11.6	24.0	48.1	20.1	13.2	10.1
	会社・団体の宿泊所	17.9	30.5	31.6	10.6	17.3	37.6	49.5	36.6	31.7	43.3	69.6	50.0	21.8	17.0	20.6	21.3	21.0	19.2	26.3	13.1	12.0	39.0	36.2	46.8	36.2
長野県	計	24.2	24.0	24.2	24.2	24.2	24.2	24.2	24.2	24.2	24.2	24.2	24.2	24.2	24.2	24.2	24.2	24.2	24.2	24.2	24.2	24.2	24.2	24.2	24.2	24.2
	リゾートホテル	68.4	68.9	68.9	68.9	68.9	68.9	68.9	68.9	68.9	68.9	68.9	68.9	68.9	68.9	68.9	68.9	68.9	68.9	68.9	68.9	68.9	68.9	68.9	68.9	68.9
	ビジネスホテル	69.0	71.8	72.5	54.7	56.8	62.3	75.3	70.2	78.0	69.8	77.7	71.2	75.5	57.3	62.8	66.4	77.9	79.3	76.9	80.3	91.8	82.5	81.1	76.0	68.3
	簡易宿所	-	12.4	11.5	12.1	11.8	8.0	6.1	9.9	6.0	18.8	29.8	13.7	9.9	5.0	6.5	12.7	12.7	12.7	12.7	12.7	12.7	12.7	12.7	12.7	12.7
	会社・団体の宿泊所	18.2	15.8	18.8	11.0	9.2	8.5	17.2	24.5	23.7	47.8	23.7	13.8	13.8	13.8	13.8	13.8	13.8	13.8	13.8	13.8	13.8	13.8	13.8	13.8	13.8
岐阜県	計	32.8	38.4	40.9	42.2	48.6	51.2	52.1	44.3	49.8	56.5	47.8	54.6	52.5	50.0	44.7	54.9	47.1	54.3	58.7	51.6	52.2	50.4	50.4	50.4	50.4
	リゾートホテル	52.5	52.0	55.1	48.9	56.3	54.2	58.0	40.2	41.3	34.0	52.3	40.2	44.2	31.8	39.8	32.3	37.9	38.0	39.5	35.5	52.9	42.6	42.7	46.9	34.4
	ビジネスホテル	66.4	72.7	71.8	60.2	70.7	74.7	70.6	69.5	72.3	76.3	70.6	78.3	73.7	69.8	63.2	71.1	70.9	67.7	66.4	63.7	72.0	67.4	71.6	72.8	73.2
	簡易宿所	63.9	19.6	17.5	18.3	19.0	18.7	13.4	14.4	21.8	26.6	15.2	17.9	13.2	13.2	13.2	13.2	13.2	13.2	13.2	13.2	13.2	13.2	13.2	13.2	13.2
	会社・団体の宿泊所	17.9	19.8	27.8	23.2	24.4	32.1	48.3	31.0	32.6	23.0	24.5	21.8	18.6	51.1	62.6	34.9	68.0	48.2	41.2	47.4	48.0	48.2	48.2	48.2	48.2
静岡県	計	50.2	54.5	54.6	52.9	54.5	55.0	54.0	52.0	48.5	56.5	70.1	53.3	55.5	53.1	52.1	54.9	47.1	54.3	58.7	51.6	52.2	50.4	50.4	50.4	50.4
	リゾートホテル	38.9	39.7	42.9	38.2	44.7	46.7	48.7	46.7	42.4	42.4	42.4	42.4	42.4	42.4	42.4	42.4	42.4	42.4	42.4	42.4	42.4	42.4	42.4	42.4	42.4
	ビジネスホテル	64.0	70.2	67.2	65.1	72.0	71.2	71.8	83.0	67.1	73.4	83.0	72.2	79.8	71.7	68.7	72.0	61.3	74.5	68.2	68.0	67.0	74.5	82.7	74.2	72.9
	簡易宿所	70.7	76.9	72.4	66.9	76.8	81.4	80.4	74.8	73.2	79.1	68.2	70.8	66.6	60.4	59.1	74.3	53.8	68.7	80.3	75.3	74.5	71.6	78.7	85.7	76.0
	会社・団体の宿泊所	64.4	71.2	70.3	65.7	68.9	74.7	72.0	73.9	72.0	73.9	72.0	73.9	72.0	73.9	72.0	73.9	72.0	73.9	72.0	73.9	72.0	73.9	72.0	73.9	72.0
愛知県	計	50.4	56.4	54.3	53.3	50.6	55.1	51.0	55.9																	

都道府県	種別	平成29年度												平成28年度																			
		1月	2月	3月	4月	5月	7月	8月	9月	10月	11月	12月	計	1月	2月	3月	4月	5月	7月	8月	9月	10月	11月	12月	計								
長崎県	計	54.8	59.1	63.0	67.0	71.0	75.0	79.0	83.0	87.0	91.0	95.0	100.0	54.8	59.1	63.0	67.0	71.0	75.0	79.0	83.0	87.0	91.0	95.0	100.0								
	旅館	38.7	39.2	34.3	28.8	28.9	41.6	33.4	31.1	25.1	29.3	30.3	35.3	38.7	39.2	34.3	28.8	28.9	41.6	33.4	31.1	25.1	29.3	30.3	35.3								
	リゾートホテル	56.5	66.2	50.1	62.9	49.9	46.1	62.9	60.5	60.2	62.7	70.9	66.3	55.9	56.5	66.2	50.1	62.9	49.9	46.1	62.9	60.5	60.2	62.7	70.9	66.3	55.9						
	シティホテル	71.4	76.6	67.9	68.3	84.4	78.8	84.4	78.8	52.4	55.3	69.9	68.2	75.9	76.5	65.4	71.1	59.8	75.7	82.3	70.5	73.0	60.5	63.5	73.3	67.0							
	簡易宿所	-	-	-	-	-	-	-	-	-	-	-	-	-	-	-	-	-	-	-	-	-	-	-	-	-	-						
熊本県	計	52.7	55.3	58.0	61.4	65.9	69.2	72.7	76.1	79.5	82.9	86.3	89.7	52.7	55.3	58.0	61.4	65.9	69.2	72.7	76.1	79.5	82.9	86.3	89.7								
	旅館	35.9	37.7	45.4	44.7	47.3	38.4	40.1	37.0	42.1	47.8	52.1	57.8	35.9	37.7	45.4	44.7	47.3	38.4	40.1	37.0	42.1	47.8	52.1	57.8								
	リゾートホテル	68.0	68.4	73.0	65.2	70.5	75.7	81.6	86.3	91.4	96.1	100.0	100.0	100.0	68.0	68.4	73.0	65.2	70.5	75.7	81.6	86.3	91.4	96.1	100.0	100.0	100.0						
	シティホテル	71.3	71.1	73.9	68.4	78.7	81.7	84.4	86.2	79.4	81.7	85.0	79.4	85.6	85.6	78.2	77.9	79.8	79.8	73.1	73.4	75.4	79.4	82.2	81.4	75.5	83.3	73.7					
	簡易宿所	-	-	-	-	-	-	-	-	-	-	-	-	-	-	-	-	-	-	-	-	-	-	-	-	-	-						
大分県	計	24.9	25.6	15.7	9.3	11.4	25.7	11.4	38.3	43.5	48.8	52.7	62.9	24.9	25.6	15.7	9.3	11.4	25.7	11.4	38.3	43.5	48.8	52.7	62.9								
	旅館	38.6	36.5	39.4	36.0	40.6	44.1	26.9	22.0	22.0	26.3	49.3	48.1	44.9	54.7	49.7	48.6	50.1	57.7	65.1	72.2	63.2	74.7	67.9	65.5	69.8	60.4	60.2	70.0	60.8			
	リゾートホテル	67.4	67.4	60.2	69.1	72.9	69.9	69.3	62.0	69.3	70.8	65.3	70.8	69.9	72.5	73.9	74.2	75.8	71.1	72.2	69.3	69.2	71.1	72.2	69.3	69.2	70.5	66.7	73.7	65.6	69.8		
	シティホテル	70.9	14.6	14.4	15.0	19.3	16.7	2.0	9.0	1.7	19.7	28.2	20.7	18.9	16.8	10.1	8.5	9.6	5.0	10.1	8.5	9.6	4.6	3.3	13.3	11.7	16.4	10.7	13.2	11.7	16.4	8.4	
	簡易宿所	34.2	13.4	10.7	8.1	6.2	12.4	5.2	3.6	10.9	26.1	12.9	32.5	10.0	4.5	5.8	14.4	14.4	11.7	9.1	20.3	21.3	21.2	11.8	9.2	17.2	8.1	13.3	16.6	16.3	15.4		
宮崎県	計	46.5	52.7	51.8	47.1	64.3	55.9	41.9	44.8	42.9	50.2	56.2	50.9	46.5	52.7	51.8	47.1	64.3	55.9	41.9	44.8	42.9	50.2	56.2	50.9								
	旅館	32.8	30.7	35.0	29.3	34.2	36.2	27.9	29.1	26.1	26.5	45.5	34.6	42.0	42.4	35.3	38.4	33.0	46.6	41.4	31.7	39.7	24.9	34.7	47.0	47.0	37.9	41.9	47.9	37.4	38.2		
	リゾートホテル	41.8	41.6	41.1	36.2	44.7	48.3	33.5	35.0	30.6	37.6	55.9	47.2	39.5	45.1	45.1	45.6	50.5	39.2	45.6	51.9	42.1	42.6	48.6	48.6	48.6	48.6	48.6	48.6	48.6	48.6		
	シティホテル	64.8	64.1	63.9	63.8	72.2	71.3	54.2	51.5	54.5	61.5	66.3	65.8	67.2	71.3	60.4	67.7	64.0	57.8	77.8	66.8	59.9	62.6	53.6	59.6	65.6	58.5	66.9	77.1	61.5	61.5	61.5	
	簡易宿所	-	-	-	-	-	-	-	-	-	-	-	-	-	-	-	-	-	-	-	-	-	-	-	-	-	-	-	-	-	-	-	
鹿児島県	計	49.7	51.2	43.0	24.6	37.5	17.8	6.5	12.8	12.8	18.3	12.5	21.4	28.7	24.3	24.9	18.8	13.2	19.8	17.7	16.8	18.1	14.5	24.3	15.4	22.6	27.5	21.5	23.7	20.6	14.3		
	旅館	35.5	37.1	32.7	26.7	30.5	34.2	23.7	32.0	22.3	28.3	38.7	38.6	38.6	42.4	41.0	43.2	36.8	43.2	54.2	48.4	39.9	37.0	50.3	42.2	41.9	48.8	48.8	48.8	48.8	48.8		
	リゾートホテル	41.8	41.6	41.1	36.2	44.7	48.3	33.5	35.0	30.6	37.6	55.9	47.2	39.5	45.1	45.1	45.6	50.5	39.2	45.6	51.9	42.1	42.6	48.6	48.6	48.6	48.6	48.6	48.6	48.6	48.6		
	シティホテル	64.8	64.1	63.9	63.8	72.2	71.3	54.2	51.5	54.5	61.5	66.3	65.8	67.2	71.3	60.4	67.7	64.0	57.8	77.8	66.8	59.9	62.6	53.6	59.6	65.6	58.5	66.9	77.1	61.5	61.5	61.5	
	簡易宿所	-	-	-	-	-	-	-	-	-	-	-	-	-	-	-	-	-	-	-	-	-	-	-	-	-	-	-	-	-	-	-	
沖縄県	計	52.0	51.3	69.0	67.7	49.3	52.0	47.7	49.3	52.0	47.7	49.3	52.0	47.7	49.3	52.0	47.7	49.3	52.0	47.7	49.3	52.0	47.7	49.3	52.0	47.7	49.3	52.0	47.7	49.3	52.0	47.7	49.3
	旅館	74.4	75.0	76.9	69.8	80.0	75.2	76.1	79.7	84.6	84.2	81.8	79.9	69.5	75.2	67.4	74.6	75.7	72.9	71.3	78.0	82.1	84.8	81.4	78.1	71.7	82.2	82.2	71.7	71.7	71.7	71.7	
	リゾートホテル	69.4	75.6	76.9	68.0	80.5	73.7	74.3	70.5	74.8	84.3	84.0	83.5	79.7	78.6	71.4	74.3	80.1	76.8	80.1	76.8	80.1	76.8	80.1	76.8	80.1	76.8	80.1	76.8	80.1	76.8	80.1	
	シティホテル	77.7	80.8	81.6	78.3	84.8	82.4	80.2	74.1	80.0	84.7	88.0	87.2	85.2	81.4	77.7	80.0	66.5	87.4	85.0	81.4	76.6	80.9	80.6	83.6	83.6	83.6	83.6	83.6	83.6	83.6	83.6	
	簡易宿所	-	-	-	-	-	-	-	-	-	-	-	-	-	-	-	-	-	-	-	-	-	-	-	-	-	-	-	-	-	-	-	-

第1表 施設所在地(47区分及び運輸局等)、従業者数(4区分)、宿泊目的割合(2区分)別施設数
並びに施設所在地(47区分及び運輸局等)、宿泊施設タイプ(6区分)別施設数

施設所在地(47区分 及び運輸局等)	総数 (1)、(2)	従業者数(4区分)、宿泊目的割合(2区分)						宿泊施設タイプ(6区分)						会社・団体 の宿泊所
		0～9人		10～29人		30～99人		100人以上		旅館	リゾート ホテル	ビジネス ホテル	シェア ホテル	
		観光目的の 宿泊者が 50%未満	観光目的の 宿泊者が 50%未満	観光目的の 宿泊者が 50%未満	観光目的の 宿泊者が 50%未満	観光目的の 宿泊者が 50%未満	観光目的の 宿泊者が 50%未満	観光目的の 宿泊者が 50%未満	観光目的の 宿泊者が 50%未満					
施設所在地 計	50,119	34,490	14,610	7,047	3,240	1,420	1,024	700	19,490	2,160	6,900	1,030	18,330	2,120
北海道	2,497	1,290	1,180	9,610	3,800	1,420	1,024	700	19,490	2,160	6,900	1,030	18,330	2,120
青森県	530	270	270	870	160	210	320	12	400	130	530	90	760	80
岩手県	689	340	350	190	50	20	46	10	310	30	80	10	110	-
宮城県	680	370	310	250	70	30	80	10	420	30	120	20	20	30
秋田県	943	320	210	130	80	40	56	0	330	20	120	20	170	20
山形県	878	540	340	390	260	140	70	10	260	20	60	10	190	10
福島県	1,888	1,200	570	430	100	50	101	20	530	60	100	20	770	50
茨城県	664	330	330	270	30	30	55	0	420	10	180	10	10	30
栃木県	1,203	910	260	710	110	60	114	10	500	120	120	10	330	120
群馬県	1,072	870	180	829	700	40	92	10	570	90	110	10	260	30
埼玉県	1,339	170	170	140	50	70	56	0	80	110	120	10	110	0
千葉県	1,214	750	440	900	167	70	90	52	430	60	210	40	430	60
東京都	1,559	690	850	490	330	100	195	40	1,580	200	610	110	1,560	80
神奈川県	1,312	860	430	610	260	140	143	30	470	60	210	50	310	310
新潟県	1,941	1,460	460	1,586	1,230	90	110	10	1,280	120	150	10	350	10
富山県	419	290	110	289	80	70	7	0	190	20	40	10	150	10
石川県	624	400	210	419	60	40	88	20	220	20	120	20	260	0
福井県	899	550	290	479	66	40	49	5	490	30	50	10	290	20
山梨県	1,342	1,190	130	1,130	80	30	75	20	580	100	570	10	570	30
長野県	4,200	3,670	460	3,599	3,200	100	187	20	1,840	220	190	20	1,660	260
岐阜県	899	670	220	687	490	30	75	20	570	30	60	10	220	10
静岡県	2,527	1,940	560	1,880	370	140	227	40	1,090	150	240	20	790	240
愛知県	896	380	520	514	230	160	115	10	480	20	280	60	40	20
三重県	1,249	750	380	992	590	40	90	20	600	80	270	10	210	70
滋賀県	509	400	100	359	310	40	45	10	100	40	80	10	70	0
京都府	1,923	1,600	270	1,492	210	60	121	40	700	20	120	90	930	50
大阪府	693	400	290	346	250	110	59	30	100	100	270	60	210	40
兵庫県	1,403	1,060	320	1,011	810	90	126	40	510	90	210	30	430	140
奈良県	430	320	110	333	240	10	6	10	170	20	20	10	220	0
和歌山県	646	480	160	490	370	30	44	10	320	30	80	0	190	30
鳥取県	461	360	100	364	290	20	42	0	240	10	70	10	120	20
徳島県	559	280	270	200	50	30	4	0	270	10	80	10	200	0
岡山県	679	400	260	523	340	90	53	20	310	40	120	20	190	10
広島県	743	410	310	497	310	40	79	10	200	40	150	30	290	40
山口県	457	230	220	302	150	40	51	10	190	10	110	10	110	30
香川県	457	230	220	302	150	40	51	10	190	10	110	10	110	30
愛媛県	458	290	150	374	250	30	28	0	220	10	70	10	150	0
高知県	456	330	120	356	270	80	34	10	100	10	60	10	260	10
愛知県	675	390	260	546	330	190	33	10	280	10	100	20	230	30
福岡県	688	500	180	589	430	140	62	8	250	30	60	0	320	0
佐賀県	818	460	360	540	170	60	29	10	280	30	270	30	230	10
長崎県	318	200	120	207	90	20	6	0	140	10	50	10	100	10
熊本県	1,733	1,310	350	1,529	1,200	116	68	20	250	50	110	20	1,300	0
大分県	989	760	230	704	130	70	94	10	340	40	140	10	460	20
宮崎県	1,056	820	180	829	660	120	74	8	410	40	80	0	460	50
鹿児島県	514	330	190	400	270	130	39	6	120	10	120	10	250	10
沖縄県	1,366	830	530	1,143	710	420	84	10	340	70	180	20	750	20
沖縄県	2,481	2,160	260	2,223	1,960	210	78	50	60	140	230	40	2,010	10
運輸局等(再掲) ³⁾	2,497	1,180	1,180	870	365	210	228	60	900	130	530	90	760	80
北海道運輸局	2,990	2,290	2,060	3,827	2,210	1,460	870	60	2,700	150	600	90	1,530	140
東北運輸局	5,208	2,990	2,790	6,163	4,510	1,520	870	150	3,240	480	1,600	240	2,480	660
関東運輸局	7,184	5,810	1,250	5,893	4,870	1,460	825	257	3,530	370	1,600	50	2,420	290
中部運輸局	6,470	4,280	1,970	4,852	3,280	1,350	939	300	3,230	310	900	100	1,560	360
近畿運輸局	5,604	4,270	1,250	4,031	3,220	1,350	939	300	3,230	310	900	100	1,560	360
中国運輸局	2,899	1,690	1,170	2,101	1,300	760	267	140	1,900	200	780	200	2,180	330
四国運輸局	2,277	1,520	720	1,865	1,310	245	134	20	1,200	100	520	70	970	100
九州運輸局	6,794	4,700	1,960	5,328	3,880	1,310	498	60	1,850	220	940	110	3,550	120
沖縄総合事務局	2,481	2,160	260	2,223	1,960	210	78	50	60	140	230	40	2,010	10

1) 宿泊目的割合不詳を含む。
2) 宿泊施設タイプ不詳を含む。
3) 長野県は北信越運輸局、福井県は中部運輸局に含まれる。

第2表 施設所在地(47区分及び運輸局等)、従業者数(4区分)、宿泊目的割合(2区分)別延べ宿泊者数並びに施設所在地(47区分及び運輸局等)、宿泊目的割合(2区分)別外国人延べ宿泊者数

(人泊)

施設所在地(47区分及び運輸局等)	従業者数(4区分)、宿泊目的割合(2区分)				宿泊目的割合(2区分)				うち 外国人延べ 宿泊者数 1)	宿泊目的割合(2区分)						
	延べ 宿泊者数 1)		10～29人		30～99人		100人以上			観光目的の 観光目的の 宿泊者が 50%未満						
	観光目的の 宿泊者が 50%未満	観光目的の 宿泊者が 50%以上	観光目的の 宿泊者が 50%未満	観光目的の 宿泊者が 50%以上	観光目的の 宿泊者が 50%未満	観光目的の 宿泊者が 50%以上	観光目的の 宿泊者が 50%未満	観光目的の 宿泊者が 50%以上		観光目的の 宿泊者が 50%未満	観光目的の 宿泊者が 50%以上					
平成29年12月	39,170,600	19,606,260	19,544,130	5,241,830	2,421,750	2,820,000	11,232,180	3,415,050	7,807,330	12,142,950	6,088,300	6,044,330	10,553,640	7,681,170	4,158,300	2,327,090
北海道	2,772,670	1,677,170	1,095,500	340,980	95,980	245,000	606,180	246,480	359,690	819,540	448,730	370,810	1,005,970	885,970	731,900	173,290
青森県	299,980	97,740	202,240	58,190	3,670	54,520	112,530	34,360	82,270	185,670	98,880	57,530	372,920	29,380	8,830	8,970
岩手県	451,830	186,190	265,640	71,970	12,410	59,560	130,860	24,610	106,250	185,670	98,880	66,790	372,920	50,290	11,250	3,070
宮城県	700,200	305,340	394,860	58,340	15,140	43,200	188,790	40,560	146,920	293,520	112,360	181,560	159,160	20,170	6,150	14,020
秋田県	207,960	71,160	136,800	21,020	6,630	14,380	84,830	30,530	54,300	82,580	26,530	7,470	19,540	6,420	4,010	2,410
山形県	369,000	192,830	176,170	49,340	25,960	23,370	110,760	51,800	58,960	153,770	83,360	70,410	55,140	31,710	7,960	4,350
福島県	775,120	379,260	395,860	157,870	56,190	101,680	233,380	64,560	173,820	246,360	130,740	115,630	137,500	5,880	2,250	3,620
茨城県	468,780	152,270	316,510	74,960	30,760	44,200	173,910	68,040	147,870	175,160	82,350	92,820	44,750	13,130	1,020	9,460
栃木県	745,860	439,020	306,840	136,010	63,490	72,520	179,380	106,160	167,220	150,950	151,350	121,580	157,930	6,580	19,040	6,000
群馬県	690,670	454,980	235,690	134,860	68,040	48,820	161,830	64,650	97,180	269,110	181,680	87,430	124,870	12,610	18,830	4,240
埼玉県	351,640	52,840	298,800	28,250	16,480	11,770	136,110	4,790	131,330	137,420	25,470	111,950	49,850	15,890	6,650	9,240
千葉県	1,910,250	1,278,820	631,430	104,960	39,610	65,350	334,030	119,270	214,760	318,910	226,780	92,130	1,152,350	893,160	160,270	96,300
東京都	4,980,240	1,724,440	3,246,050	346,840	80,270	266,570	1,363,500	303,080	1,050,620	1,418,410	287,160	1,131,260	1,851,550	1,053,930	835,200	730,490
神奈川県	1,650,380	777,090	873,290	280,260	102,730	177,530	418,420	153,870	264,550	516,560	232,260	284,300	435,130	199,920	91,170	68,750
新潟県	759,540	380,930	378,610	188,260	105,870	82,390	224,890	59,170	165,730	198,370	106,830	91,550	148,020	30,130	23,040	7,090
富山県	238,830	102,710	136,120	32,340	6,180	26,160	86,410	25,700	60,700	90,240	64,390	25,850	6,440	10,670	4,670	6,000
石川県	605,630	371,420	234,210	67,950	30,240	37,710	176,200	66,610	109,590	234,040	163,970	70,070	127,450	110,610	38,990	16,190
福井県	291,170	164,010	127,160	50,800	35,150	15,650	17,770	17,770	42,920	128,780	62,090	66,690	50,910	1,910	3,040	3,040
山梨県	509,330	388,550	120,790	74,860	67,940	6,920	146,760	95,560	51,200	198,130	136,570	61,550	89,590	1,110	132,090	6,970
長野県	1,296,750	859,930	436,810	345,090	262,760	82,330	393,430	191,330	202,100	371,770	251,960	119,810	186,450	153,880	100,550	26,350
岐阜県	441,430	304,110	137,320	66,420	49,800	16,610	110,310	61,430	48,880	163,950	125,920	38,030	100,750	96,960	77,760	4,890
岐阜県	1,137,920	1,002,780	675,140	234,380	118,340	116,040	533,360	186,950	346,360	598,120	448,490	149,640	312,110	249,010	63,560	38,310
愛知県	1,416,100	338,050	1,078,040	124,520	34,490	90,030	644,640	49,970	594,670	435,650	176,910	258,740	211,290	134,610	204,580	150,970
三重県	645,620	369,700	273,770	100,350	68,950	31,400	189,490	41,860	147,630	212,950	123,850	86,950	142,830	135,040	10,390	9,710
滋賀県	323,400	210,290	113,110	39,160	31,980	7,190	86,390	26,400	59,990	75,500	33,110	41,690	122,340	118,110	22,300	6,570
京都府	1,441,360	1,219,130	229,230	148,650	124,970	23,680	408,010	269,310	138,700	481,990	372,140	59,850	452,710	323,710	33,040	33,040
大阪府	2,729,540	1,161,690	1,567,860	204,980	125,940	79,040	735,500	295,830	509,670	908,000	426,410	524,500	880,860	454,410	581,030	386,910
兵庫県	1,137,920	572,430	565,090	181,530	81,300	100,240	308,420	74,520	233,900	305,880	145,760	160,120	341,680	270,850	47,160	45,010
奈良県	148,780	24,150	124,630	32,910	12,200	20,710	43,910	41,580	2,330	42,680	41,580	1,110	29,270	29,270	17,140	860
和歌山県	346,250	237,960	108,290	40,580	23,860	16,730	97,180	40,420	56,760	100,160	73,460	26,700	108,330	100,220	24,830	11,900
鳥取県	220,920	108,140	112,780	44,880	21,870	23,010	67,410	17,590	49,830	94,990	63,850	31,420	13,640	4,830	3,210	7,930
島根県	235,520	85,740	149,780	41,160	10,710	30,450	95,910	16,800	79,120	78,510	38,290	40,210	19,940	19,940	2,830	960
岡山県	393,330	110,310	283,030	58,730	24,740	33,990	147,810	15,360	132,450	134,810	39,130	95,680	51,990	31,080	8,140	22,760
広島県	713,270	156,510	556,760	67,920	34,010	33,910	298,610	30,690	267,920	166,940	59,370	107,570	179,800	32,440	16,890	45,120
山口県	337,690	123,810	213,870	73,530	20,450	53,080	113,080	20,990	92,790	107,450	51,860	55,580	43,640	31,220	4,250	5,100
徳島県	144,170	49,830	94,350	26,270	7,380	18,890	54,670	9,210	45,470	41,870	11,880	29,990	21,360	21,360	3,800	2,490
香川県	250,410	108,990	141,420	18,850	13,470	5,380	85,150	16,910	68,240	81,830	34,200	47,630	64,590	44,410	11,940	17,030
愛媛県	336,650	108,600	228,050	59,930	26,550	33,380	91,850	10,380	81,470	125,480	43,020	82,470	59,390	28,660	6,180	8,550
高知県	182,270	76,670	105,590	26,080	14,920	11,160	80,840	15,120	65,720	39,300	23,960	15,340	36,040	22,670	2,630	1,050
福岡県	1,522,820	367,800	1,155,010	267,980	65,760	202,210	503,010	89,940	413,080	500,040	141,120	358,920	251,780	180,800	90,770	192,330
佐賀県	240,760	110,840	129,920	33,850	13,650	20,200	83,980	27,300	56,680	96,510	47,060	49,450	26,420	22,820	18,220	15,860
長崎県	633,780	297,150	336,560	146,040	34,280	111,680	164,320	33,770	132,550	183,840	95,490	88,350	139,580	3,970	35,960	28,030
熊本県	555,940	250,310	305,630	83,740	31,700	52,040	162,680	63,720	98,960	217,510	90,380	127,140	92,000	64,510	49,770	22,470
大分県	579,280	367,420	211,860	78,300	62,210	16,100	209,740	84,900	124,840	175,240	115,590	59,660	116,000	104,730	110,390	14,260
宮崎県	317,330	102,710	206,450	70,280	40,460	59,810	90,130	20,000	70,120	113,160	33,020	71,970	43,770	4,550	32,350	6,540
鹿児島県	626,860	238,410	388,450	134,430	37,410	97,030	188,570	25,430	163,140	176,630	72,100	104,540	127,210	103,470	63,190	28,070
沖縄県	1,495,790	1,315,570	180,230	213,240	176,850	36,390	314,150	205,960	108,190	330,720	295,080	35,640	637,680	312,450	20,840	20,840
運輸局等(再掲)2)																
北海道運輸局	2,772,670	1,677,170	1,095,500	340,980	95,980	245,000	606,180	246,480	359,690	819,540	448,730	370,810	1,005,970	885,970	731,900	173,290
東北運輸局	2,804,090	1,232,520	1,571,570	416,720	120,000	296,720	861,150	247,880	613,270	1,054,250	486,300	567,960	471,970	378,340	40,450	36,450
関東運輸局	11,307,210	5,268,000	6,029,400	1,181,000	487,320	693,680	2,913,620	840,480	2,063,660	3,306,240	1,323,220	1,983,020	3,906,240	2,616,990	1,257,310	931,450
北陸信越運輸局	2,900,750	1,715,000	1,185,750	633,640	405,530	228,600	880,930	342,810	538,120	894,420	587,140	307,270	491,760	380,000	222,890	55,630
中部運輸局	4,472,240	2,208,660	2,261,430	576,470	306,740	269,720	1,539,440	1,180,460	1,539,450	937,270	600,030	600,680	211,210	416,400	208,550	206,580
近畿運輸局	6,126,840	3,526,120	2,600,720	647,820	400,230	247,580	1,679,610	678,060	1,001,550	1						

第3表 施設所在地(47区分及び運輸局等)、従業者数(4区分)、宿泊目的割合(2区分)別実宿泊者数並びに施設所在地(47区分及び運輸局等)、宿泊目的割合(2区分)別外国人実宿泊者数

(人)

施設所在地(47区分及び運輸局等)	従業者数(4区分)、宿泊目的割合(2区分)					宿泊目的割合(2区分)											
	実宿泊者数		10～29人		30～99人		100人以上		うち外国人								
	1)	観光目的の宿泊者が50%以上	1)	観光目的の宿泊者が50%未満	1)	観光目的の宿泊者が50%以上	1)	観光目的の宿泊者が50%未満	1)	観光目的の宿泊者が50%以上							
平成29年12月	29,576,780	15,273,330	14,287,920	3,577,830	1,822,480	1,754,790	8,458,480	5,799,540	9,708,410	5,053,310	4,646,930	7,832,540	5,743,880	2,086,660	4,007,950	2,592,070	1,414,630
北海道	1,913,800	1,146,640	767,160	216,870	60,410	156,460	439,720	259,400	595,670	335,850	259,820	661,550	570,060	91,480	555,010	453,860	101,160
青森県	238,730	85,820	152,920	38,360	2,750	35,610	66,290	30,920	79,530	29,670	49,850	34,560	28,020	6,540	14,360	7,950	6,420
岩手県	340,680	156,560	184,120	37,820	10,310	27,510	96,400	74,760	157,500	88,400	69,460	48,960	36,570	12,390	36,570	7,210	2,020
宮城県	535,170	273,190	261,980	27,250	12,750	14,500	133,010	96,410	230,890	131,260	131,260	144,220	124,220	19,810	134,170	4,740	8,430
秋田県	160,360	54,480	105,880	13,140	4,210	8,930	67,140	24,430	63,380	19,630	16,700	16,700	10,500	5,050	3,430	1,620	1,620
山形県	298,560	170,450	128,110	31,690	22,290	9,400	85,900	44,010	129,960	75,400	54,580	50,990	30,880	20,110	8,180	6,160	2,030
福島県	589,580	331,250	258,330	94,380	39,160	55,220	158,350	98,780	211,210	118,690	92,520	125,640	119,830	11,810	4,090	1,530	2,560
茨城県	366,380	225,920	240,460	59,290	25,540	33,760	122,500	194,410	103,100	69,620	78,020	111,350	25,580	7,000	6,000	1,820	6,180
栃木県	609,140	390,320	218,820	88,780	52,810	35,970	134,120	84,280	134,120	94,390	144,370	140,200	115,810	16,350	16,350	12,260	4,090
群馬県	574,360	403,190	171,170	88,920	66,030	22,890	134,360	57,200	77,160	235,250	166,230	115,830	113,730	2,100	19,470	16,790	2,680
埼玉県	273,000	43,930	229,070	21,760	12,280	9,480	94,230	4,280	89,960	22,450	93,230	41,330	4,930	8,920	8,920	3,810	5,120
千葉県	1,477,710	1,030,860	446,850	67,860	29,770	38,080	249,150	101,060	258,080	193,690	64,390	902,630	706,330	132,650	204,650	132,650	72,000
東京都	3,324,120	1,015,300	2,301,540	219,160	43,020	176,130	1,012,640	808,930	1,018,920	195,970	822,950	1,073,400	579,880	493,530	753,830	358,540	395,290
神奈川県	1,246,170	650,820	595,360	150,580	91,340	59,240	330,380	125,880	204,500	146,460	200,640	215,820	232,950	115,810	110,240	68,780	41,460
新潟県	586,980	312,250	274,740	120,310	71,640	48,670	176,140	52,070	124,060	65,690	95,420	124,820	124,820	31,730	17,860	13,240	4,620
富山県	202,450	97,070	105,380	27,880	5,630	22,250	69,450	45,360	80,590	62,060	18,540	24,520	5,290	19,230	8,540	4,210	4,330
石川県	493,630	314,190	179,440	45,140	22,390	22,750	137,740	88,880	199,510	145,340	54,170	111,240	97,580	13,660	36,870	26,640	10,230
福井県	242,820	150,530	92,290	33,790	27,060	6,730	49,770	17,070	32,700	59,750	51,270	48,240	46,650	2,230	4,250	2,020	2,020
山梨県	446,540	349,410	97,130	63,220	58,030	5,190	123,680	84,720	38,960	174,780	122,970	84,870	83,870	1,000	119,970	114,010	5,960
長野県	967,360	627,180	340,170	224,650	172,120	52,530	303,580	142,010	160,570	303,080	205,140	97,940	137,050	29,130	75,580	57,220	18,360
岐阜県	376,620	294,550	82,070	49,570	41,710	7,860	90,870	51,070	147,190	115,750	31,440	88,980	85,610	3,370	70,090	66,120	3,980
静岡県	1,403,700	893,480	510,220	183,140	105,200	77,940	422,520	159,850	262,670	523,810	406,180	274,230	222,240	51,980	87,400	57,240	30,160
愛知県	1,116,340	295,340	821,000	92,290	33,530	58,760	495,840	43,190	452,650	350,360	152,130	177,850	66,490	111,360	147,740	39,850	107,890
三重県	529,080	329,310	197,900	73,150	55,960	17,190	144,700	38,360	186,530	116,650	67,990	124,720	118,340	6,370	13,890	7,530	5,350
滋賀県	259,200	176,080	83,120	32,870	26,290	6,580	61,970	21,560	40,410	62,750	30,090	101,610	98,140	3,470	21,080	16,490	4,590
京都府	972,990	828,610	144,380	110,730	97,800	12,920	270,160	88,490	301,570	258,600	42,970	290,530	290,530	188,430	188,430	168,510	19,930
大阪府	1,893,260	792,180	1,101,070	134,560	84,500	50,060	482,630	346,110	669,380	266,700	402,680	606,680	304,450	302,230	550,430	339,140	211,290
兵庫県	953,870	511,710	442,160	162,800	76,370	86,430	240,260	67,330	172,920	259,430	129,070	291,380	238,940	52,440	70,900	37,780	33,120
奈良県	120,220	102,920	17,300	23,850	9,040	14,800	36,050	1,550	37,300	33,360	940	23,020	23,020	14,750	14,750	14,290	470
和歌山県	295,510	213,490	82,020	32,450	22,560	9,890	75,320	32,130	43,190	90,910	69,370	96,830	89,720	7,110	26,810	20,360	6,450
鳥取県	180,540	89,930	90,620	30,800	12,690	18,120	50,560	37,340	87,130	59,370	27,400	12,560	4,800	7,760	8,560	2,760	5,800
島根県	189,310	111,270	85,040	25,700	8,970	16,730	76,580	14,870	67,650	34,830	32,830	19,370	19,370	2,440	2,440	1,720	730
岡山県	317,690	94,160	223,530	39,920	17,700	22,220	115,230	12,890	102,340	117,880	35,460	44,670	28,110	16,550	23,900	7,370	16,530
広島県	582,450	337,700	444,750	46,060	29,250	16,810	247,680	220,190	139,170	51,770	87,400	149,540	29,180	120,360	46,220	13,250	32,960
山口県	255,730	109,940	145,800	44,480	15,710	28,770	81,640	16,550	65,080	47,070	41,310	41,240	30,600	10,640	6,670	3,910	2,770
徳島県	112,880	41,920	70,960	18,320	5,520	12,800	41,680	7,600	34,080	10,730	24,080	18,070	18,070	3,030	4,970	3,030	1,940
香川県	212,220	99,990	112,230	16,540	11,800	4,730	65,230	14,850	50,390	30,010	40,170	60,270	43,340	16,940	22,360	10,680	11,680
愛媛県	274,320	96,550	177,770	39,930	20,730	19,200	75,290	9,610	65,680	107,100	39,430	67,660	52,000	26,770	25,230	5,220	6,630
高知県	151,490	65,270	86,220	20,310	12,360	7,950	69,140	12,710	56,430	33,980	12,320	28,060	18,540	9,520	2,830	2,060	760
福岡県	1,182,650	288,470	894,180	204,960	51,230	153,740	388,720	75,320	313,410	395,880	106,220	289,670	193,080	55,710	137,370	65,980	129,330
佐賀県	194,230	99,970	94,260	21,270	12,060	66,730	24,120	42,610	62,070	45,750	36,320	24,160	20,880	3,280	29,300	16,540	12,850
長崎県	515,530	265,330	250,120	108,550	27,130	81,340	126,270	27,850	98,420	150,470	82,500	130,230	127,840	2,990	43,300	30,110	13,180
熊本県	440,230	217,900	223,330	63,640	28,580	35,060	134,190	58,000	76,190	166,880	77,440	89,440	53,880	21,640	60,910	44,330	16,580
大分県	509,930	341,860	168,070	66,560	57,270	9,300	179,790	78,550	101,240	152,160	105,000	111,420	101,040	10,380	113,550	101,950	11,600
宮崎県	1,525,750	509,760	1,015,970	186,970	84,320	102,650	471,170	102,650	300,210	228,860	271,350	410,660	1,044,800	365,260	872,400	596,560	275,840
鹿児島県	750,910	303,740	447,180	95,100	44,680	251,350	206,580	246,060	101,830	144,230	138,400	158,400	106,710	51,690	21,000	21,000	21,020
九州運輸局	3,566,700	1,481,240	2,079,100	609,300	203,810	405,400	1,100,410	295,400	805,010	1,175,310	498,780	681,690	483,250	198,440	505,430	299,420	205,780
沖縄県	925,090	811,580	113,510	119,750	101,410	18,340	198,350	64,070	234,210	203,100	31,110	372,780	372,780	179,270	188,550	179,270	9,280
運輸局等(再掲)2)																	
北海道運輸局	1,913,800	1,146,640	767,160	216,870	60,410	156,460	439,720	180,320	595,670	335,850	259,820	661,550	570,060	91,480	555,010	453,860	101,160
東北運輸局	2,163,090	1,071,750	1,091,340	242,650	91,480	151,160	627,070	209,480	417,600	872,490	441,060	420,880	339,730	81,150	54,090	31,010	23,070
関東運輸局	8,317,420	4,009,740	4,300,390	759,550	378,510	380,740	2,214,240	652,170	1,554,960	2,105,520	1,489,800	2,748,120	1,874,240	874,880	1,240,430	707,660	532,770
北陸信越運輸局																	

第4表 施設所在地(47区分及び運輸局等)、宿泊施設タイプ(6区分) 別延べ宿泊者数
並びに施設所在地(47区分及び運輸局等)、宿泊施設タイプ(6区分) 別外国人延べ宿泊者数

(人泊)

施設所在地(47区分 及び運輸局等)	延べ 宿泊者数 1)					外国人延べ 宿泊者数 1)					宿泊施設タイプ(6区分)							
	旅館	リゾート ホテル	ビジネス ホテル	シティ ホテル	簡易宿所	会社・団体の 宿泊所	旅館	リゾート ホテル	ビジネス ホテル	シティ ホテル	簡易宿所	会社・団体の 宿泊所	旅館	リゾート ホテル	ビジネス ホテル	シティ ホテル	簡易宿所	会社・団体の 宿泊所
平成29年12月	39,170,600	7,362,590	5,703,070	17,113,860	6,566,490	1,864,610	559,980	6,487,170	673,050	930,120	2,406,850	2,224,310	240,800	12,040				
北海道	2,772,670	558,180	413,420	1,083,010	635,120	75,260	7,690	905,190	182,180	185,030	226,690	299,150	11,730	400				
青森県	299,980	75,110	15,820	180,680	22,990	5,470	-	17,800	6,500	1,640	7,750	1,910	10	-				
岩手県	451,830	145,020	72,010	177,330	39,390	16,610	1,460	14,320	1,860	9,260	1,170	1,730	230	0				
宮城県	700,200	209,340	62,360	316,120	70,720	38,690	2,960	20,170	1,800	1,800	12,440	4,710	40	0				
秋田県	207,960	72,730	9,980	88,000	27,690	8,580	990	6,420	3,020	300	1,320	1,370	400	0				
山形県	369,000	190,480	13,190	133,430	25,220	3,170	3,510	12,310	7,940	440	2,580	1,340	10	0				
福島県	775,120	325,260	100,070	285,940	17,330	35,320	11,200	5,880	5,940	470	3,020	550	50	810				
茨城県	468,780	122,700	12,550	284,560	40,000	1,280	7,700	10,480	7,170	190	7,680	2,070	0	0				
栃木県	745,860	235,640	166,540	253,750	18,700	21,310	49,910	25,040	7,170	2,420	5,480	400	9,570	0				
群馬県	690,670	327,340	109,970	204,320	21,400	24,320	3,310	23,070	11,410	7,240	3,380	920	130	0				
埼玉県	351,640	27,800	18,380	255,390	37,280	11,720	1,070	15,890	2,130	920	6,600	2,140	4,100	0				
千葉県	1,910,250	133,670	1,010,570	423,410	269,960	58,730	13,910	256,570	310	73,320	63,000	119,570	130	130				
東京都	4,980,290	88,890	57,460	2,827,510	1,719,400	247,410	39,610	1,565,690	20,120	16,810	742,100	757,530	27,250	1,880				
神奈川県	1,650,380	187,230	228,360	651,640	325,960	173,930	83,250	159,920	26,220	25,980	53,850	51,210	2,440	220				
新潟県	759,540	268,870	111,780	305,670	41,680	27,250	4,290	30,130	11,430	11,520	4,640	2,460	70	0				
富山県	238,830	79,940	12,990	114,930	23,760	3,290	4,000	10,670	1,410	770	3,590	4,410	380	120				
石川県	605,630	191,000	32,210	277,170	82,270	21,700	1,270	55,190	6,300	510	29,910	15,350	3,110	10				
福井県	291,170	135,370	27,770	99,070	13,450	13,450	2,230	5,730	1,970	430	2,220	500	610	0				
山梨県	509,330	215,250	127,230	122,440	9,100	29,320	5,990	132,090	59,850	54,790	8,390	160	8,890	0				
長野県	1,296,750	433,160	284,920	414,160	53,590	73,480	37,430	126,900	25,410	47,900	31,200	7,760	14,580	50				
岐阜県	441,430	203,420	82,860	99,100	29,680	20,690	5,680	82,650	34,140	17,630	5,180	14,020	11,680	10				
静岡県	1,677,920	516,730	386,590	574,110	79,520	47,690	73,270	101,870	11,450	44,150	25,990	43,940	900	1,150				
愛知県	1,416,100	554,310	135,150	834,400	308,230	46,320	17,700	204,580	2,660	2,400	106,120	92,380	680	340				
三重県	645,620	199,920	135,190	255,430	22,310	13,730	19,050	21,560	4,110	7,600	8,060	1,750	40	0				
滋賀県	323,400	87,900	58,590	105,990	43,910	14,980	12,030	28,860	9,230	6,380	4,820	7,790	640	10				
京都府	1,441,360	292,590	52,440	464,190	494,140	120,800	17,210	356,750	34,050	17,210	106,740	169,040	39,610	580				
大阪府	2,729,540	59,380	205,050	1,362,720	905,240	175,910	21,250	967,940	18,470	26,900	433,940	47,650	4,090	100				
兵庫県	1,137,520	278,850	138,590	470,560	181,270	33,510	34,510	92,160	19,740	5,690	37,680	28,890	60	100				
奈良県	148,780	52,130	13,640	31,710	36,180	14,550	560	18,000	4,850	1,730	3,950	6,200	1,270	0				
和歌山県	346,250	116,940	99,450	98,730	11,260	11,750	8,120	36,740	13,580	10,480	10,330	1,540	810	0				
鳥取県	220,920	95,860	6,830	17,870	17,870	6,840	260	11,140	2,920	1,260	5,710	820	420	0				
島根県	235,520	85,650	740	123,550	13,750	10,410	1,420	2,830	1,670	1,010	910	200	50	0				
岡山県	393,330	65,590	17,930	222,740	65,510	19,340	2,240	30,900	3,030	240	18,610	8,510	530	0				
広島県	713,270	71,120	44,140	395,930	157,810	37,800	6,470	61,820	4,180	2,660	22,810	27,180	4,760	220				
山口県	337,690	87,960	8,980	194,370	20,760	23,690	1,940	9,350	3,210	10	4,730	520	650	230				
徳島県	144,170	18,850	16,230	85,900	14,810	7,750	650	6,290	1,810	50	2,470	1,150	730	80				
香川県	250,410	44,070	8,140	111,080	35,330	13,710	930	28,980	3,440	7,160	12,430	5,100	850	0				
愛媛県	336,650	93,120	8,140	164,910	44,830	14,150	11,480	14,720	5,640	190	5,580	2,880	410	20				
高知県	182,270	46,610	14,560	91,180	22,580	7,340	-	3,680	990	1,290	960	440	10	-				
福岡県	1,522,820	60,570	87,770	1,043,820	215,000	97,320	18,330	283,100	1,330	24,700	172,630	63,790	19,390	1,260				
佐賀県	240,760	79,230	32,410	108,360	10,540	9,340	890	34,080	13,060	6,150	11,230	3,250	380	0				
長崎県	633,780	106,090	149,360	281,190	65,140	27,580	4,420	63,980	6,920	19,350	27,490	6,990	3,230	0				
熊本県	555,940	136,790	84,970	270,210	34,190	27,640	2,150	72,240	14,980	30,440	17,400	5,900	3,460	70				
大分県	579,280	214,480	135,470	200,280	15,920	5,680	7,460	124,650	64,030	39,420	17,450	1,720	2,040	0				
宮崎県	317,330	36,250	57,960	184,610	25,580	12,730	200	32,350	1,110	19,370	6,190	2,670	3,010	0				
鹿児島県	626,860	118,440	64,080	345,310	66,160	29,340	3,520	63,190	13,120	12,000	23,790	13,250	760	270				
沖縄県	1,495,790	16,780	813,160	401,700	134,210	123,510	6,420	333,280	1,450	194,370	93,020	31,380	13,050	10				
運輸局等(再掲)②																		
北海道運輸局	2,772,670	558,180	413,420	1,083,010	635,120	75,260	7,690	905,190	182,180	185,030	226,690	299,150	11,730	400				
東北運輸局	2,804,090	1,017,940	273,430	1,181,490	203,250	107,850	20,130	76,900	127,750	13,910	28,970	3,250	380	810				
関東運輸局	11,307,210	1,338,530	1,731,060	5,023,020	2,441,810	568,030	204,750	2,188,760	127,750	181,690	890,480	934,090	52,520	2,240				
北陸運輸局	2,900,750	972,980	441,820	1,111,920	201,310	125,710	47,000	222,890	44,550	60,690	69,340	29,990	18,140	1,500				
中部運輸局	4,472,240	1,209,750	687,560	1,862,100	453,020	141,870	117,930	416,400	54,330	72,220	147,570	126,880	13,900	1,500				
近畿運輸局	6,128,840	887,790	567,760	2,533,900	1,672,000	371,710	93,680	1,500,450	99,930	57,910	600,400	647,390	90,050	4,770				
中国運輸局	1,900,740	406,170	78,620	1,029,850	275,700	98,070	12,330	116,040	15,010	4,170	52,770	37,240	6,410	450				
四国運輸局	913,500	202,640	84,230	453,070	117,550	42,950	13,060	53,670	11,880	8,690	21,440	9,570	1,990	90				
九州運輸局	4,476,760	751,850	612,010	2,433,770	432,520	209,640	36,970	673,590	114,550	151,430	276,180	97,570	32,260	1,610				
沖縄総合事務局	1,495,790	16,780	813,160	401,700	134,210	123,510	6,420	333,280	1,450	194,370	93,020	31,380	13,050	10				

1) 宿泊施設タイプ不詳を含む。
2) 長野県は北陸信越運輸局、福井県は中部運輸局に含まれる。

第5表 施設所在地(47区分及び運輸局等)、宿泊施設タイプ(6区分) 別実宿泊者数
並びに施設所在地(47区分及び運輸局等)、宿泊施設タイプ(6区分) 別外国人実宿泊者数

(人)

施設所在地(47区分 及び運輸局等)	実宿泊者数 1)						外国人実 宿泊者数 1)					
	旅館	リゾート ホテル	ビジネス ホテル	シティ ホテル	簡易宿所	会社・団体の 宿泊所	旅館	リゾート ホテル	ビジネス ホテル	シティ ホテル	簡易宿所	会社・団体の 宿泊所
平成29年12月	29,576,780	4,448,330	12,753,800	4,605,140	1,222,880	420,000	510,650	621,230	1,489,530	1,230,120	151,930	4,490
北海道	372,840	251,610	786,630	444,230	51,410	7,090	109,140	106,910	139,030	194,170	5,370	400
青森県	63,230	13,410	139,590	2,950	2,950	-	5,850	1,540	5,360	1,600	10	-
岩手県	340,680	56,100	32,860	32,860	4,920	1,320	9,230	5,410	1,200	800	210	0
宮城県	535,170	587,550	218,990	53,600	5,820	2,550	13,170	1,040	7,700	3,030	20	0
秋田県	160,360	7,570	70,510	21,730	5,720	860	2,650	250	980	870	310	0
山形県	298,560	10,900	102,310	20,000	2,410	3,100	5,910	250	1,310	710	10	0
福島県	589,580	248,770	210,050	14,190	21,330	6,540	4,090	460	2,150	400	30	200
茨城県	366,380	95,730	224,330	28,050	720	7,060	460	3,320	1,130	0	0	0
栃木県	609,140	208,790	149,770	13,420	15,370	19,530	6,030	1,280	3,770	280	4,990	0
群馬県	574,360	290,420	148,920	18,450	16,610	3,030	19,470	6,560	2,220	460	1,300	0
埼玉県	273,000	23,980	195,320	29,420	8,150	750	2,040	800	3,400	1,180	1,510	0
千葉県	1,477,710	104,970	303,330	231,240	50,620	10,760	204,650	47,810	50,620	105,780	90	50
東京都	3,324,120	57,420	2,014,530	1,030,820	155,770	26,980	753,830	6,360	403,180	316,750	17,850	710
神奈川県	1,246,170	160,810	204,860	243,420	73,460	73,750	110,240	22,160	34,190	30,930	1,820	220
新潟県	586,980	221,280	230,920	32,640	13,420	3,600	7,100	6,090	2,840	1,790	40	0
富山県	202,450	74,510	89,860	19,070	2,700	3,850	8,540	760	2,590	3,480	380	70
石川県	493,630	27,050	213,630	65,180	9,350	880	36,870	5,180	19,770	10,660	760	0
福井県	242,820	26,350	75,230	11,030	6,630	1,890	4,250	1,600	1,670	360	190	0
山梨県	446,540	196,310	98,890	8,030	23,430	4,360	119,970	54,860	7,200	80	6,740	0
長野県	967,360	334,850	188,270	44,370	46,640	28,350	75,580	51,100	7,200	80	8,430	40
岐阜県	376,620	174,310	79,370	24,640	17,390	4,690	70,090	23,730	21,440	5,790	8,430	40
静岡県	1,403,700	460,110	336,450	63,700	38,710	62,010	87,400	10,300	40,560	11,590	10,070	10
愛知県	1,116,340	129,160	638,990	242,380	39,510	15,810	147,740	19,300	19,960	16,140	390	1,140
三重県	529,080	174,250	190,120	17,670	11,070	13,840	13,890	5,000	4,230	1,170	40	220
滋賀県	295,200	76,590	79,650	28,210	12,230	10,060	21,080	4,870	3,580	5,180	560	10
京都府	972,990	206,740	312,400	315,010	87,590	12,860	188,430	3,330	60,470	79,620	23,240	300
大阪府	1,893,260	47,230	973,070	588,240	109,280	14,370	550,430	20,880	268,570	222,260	24,550	460
兵庫県	953,870	258,430	124,600	144,010	29,540	23,040	70,900	4,810	28,160	20,960	0	10
奈良県	120,220	43,710	24,530	28,430	10,910	5,560	14,750	1,480	3,060	5,110	910	0
和歌山県	295,510	103,450	77,060	9,220	10,740	7,420	26,810	8,840	5,020	1,390	700	0
鳥取県	180,540	6,500	17,730	14,300	4,840	260	8,360	1,260	4,060	380	350	0
島根県	819,310	72,170	98,010	10,670	7,470	4,100	2,440	1,560	690	150	50	0
岡山県	317,690	55,270	177,450	53,600	14,140	1,500	23,900	2,770	6,740	400	400	0
広島県	582,450	58,280	320,730	135,090	29,510	3,060	46,220	1,790	17,520	20,560	2,600	20
山口県	255,730	77,760	133,610	17,640	17,140	1,100	6,670	3,070	2,620	360	590	30
徳島県	112,880	17,010	62,130	12,930	6,010	600	1,610	40	1,810	800	630	70
香川県	212,220	40,410	86,420	30,520	11,000	640	22,360	6,340	3,290	3,480	660	0
愛媛県	274,320	77,060	132,880	36,050	10,880	9,540	11,850	160	4,460	2,080	350	20
高知県	151,490	39,390	76,840	17,650	4,970	-	850	980	690	300	10	-
福岡県	1,182,650	50,650	797,740	168,660	80,280	13,280	195,310	16,930	116,110	42,650	18,190	390
佐賀県	194,230	71,790	76,990	9,350	5,380	520	29,390	5,770	8,570	3,010	90	0
長崎県	515,530	92,980	210,820	52,320	18,700	2,650	43,300	16,150	14,230	4,740	2,800	0
熊本県	440,230	119,360	198,600	26,040	23,450	1,740	60,910	27,550	12,700	4,790	2,300	10
大分県	509,930	196,220	160,530	13,900	4,700	7,330	113,550	36,630	14,310	1,500	1,610	0
宮崎県	248,860	37,710	155,940	16,500	9,970	200	19,070	8,550	4,870	1,770	2,850	0
鹿児島県	475,280	100,330	256,880	56,330	13,210	3,090	43,910	10,890	14,820	9,270	540	90
沖縄県	925,090	8,270	268,040	90,790	66,810	3,180	188,550	101,990	58,910	18,770	8,020	10
運輸局等(再掲)②												
北海道運輸局	1,913,800	372,840	786,630	444,230	51,410	7,090	555,010	109,140	139,030	194,170	5,370	400
東北運輸局	2,163,090	822,610	1,138,430	161,930	53,140	14,370	54,090	9,280	18,710	7,440	580	200
関東運輸局	8,317,420	1,408,340	3,677,460	1,602,840	344,140	1,462,210	1,240,430	134,930	509,890	456,580	33,120	980
北陸信越運輸局	2,250,420	808,200	312,900	859,270	72,110	98,680	138,860	31,080	46,650	21,720	9,610	120
中部運輸局	3,668,560	1,059,540	1,426,420	359,420	113,320	98,240	323,370	62,150	107,670	94,320	11,270	1,370
近畿運輸局	4,495,050	736,140	1,840,960	1,113,110	260,300	68,320	872,400	44,220	368,860	334,530	49,960	780
中国運輸局	1,525,730	346,860	801,530	231,300	73,100	6,330	87,790	13,650	3,270	28,190	3,980	50
四国運輸局	750,910	173,870	358,270	97,150	32,860	10,790	42,020	7,530	15,550	6,670	1,650	90
九州運輸局	3,566,700	659,880	521,730	1,857,500	343,100	28,800	505,430	119,870	185,600	67,740	28,380	490
沖縄総合事務局	925,090	8,270	268,040	90,790	66,810	3,180	188,550	101,990	58,910	18,770	8,020	10

1) 宿泊施設タイプ不詳を含む。
2) 長野県は北陸信越運輸局、福井県は中部運輸局に含まれる。

第6表 施設所在地(47区分及び運輸局等)、従業員稼働率、宿泊目的割合(2区分)別定員稼働率
並びに施設所在地(47区分及び運輸局等)、宿泊施設タイプ(6区分)別定員稼働率

(%)

施設所在地(47区分 及び運輸局等)	従業員数(区分)、宿泊目的割合(2区分)										宿泊施設タイプ(6区分)											
	0~9人		10~29人		30~99人		100人以上		旅館	リゾート ホテル	ビジネス ホテル	シティ ホテル	簡易宿所	会社・団体 の宿泊所								
	定員稼働率 1)、2)	観光目的の 宿泊者が 50%未満	1)	観光目的の 宿泊者が 50%以上	1)	観光目的の 宿泊者が 50%未満	1)	観光目的の 宿泊者が 50%以上														
平成29年12月	37.4	29.6	51.5	10.2	26.7	38.7	44.0	28.7	57.3	48.0	38.8	63.4	55.0	51.2	68.2	91.7	39.5	61.5	66.2	12.4	16.0	
北海道	43.2	43.5	43.0	14.9	24.3	38.2	44.2	49.6	42.3	48.0	42.3	57.4	59.9	58.7	70.0	28.1	46.0	54.3	66.1	12.4	16.0	
青森県	29.7	19.4	18.8	2.9	31.9	36.3	24.3	45.3	37.1	37.1	26.2	49.3	26.4	23.1	41.7	16.3	22.3	35.3	38.0	66.1	16.3	7.1
岩手県	27.3	18.5	40.8	4.7	27.5	35.8	36.8	44.0	32.6	32.6	24.9	49.3	26.5	24.6	48.6	19.6	20.3	35.3	41.7	44.2	12.2	8.8
秋田県	36.1	27.4	47.9	6.8	39.5	21.7	39.5	20.7	53.2	40.4	35.8	39.4	40.4	38.5	53.6	23.5	32.1	59.9	50.9	50.9	19.0	5.4
山形県	21.3	12.0	36.3	7.2	14.9	24.5	15.5	36.3	28.8	14.9	24.5	31.5	39.5	34.5	56.3	14.4	17.5	47.5	54.3	7.0	7.0	1.8
福島県	22.3	17.6	31.5	5.8	10.7	26.1	19.7	36.6	29.2	32.3	39.5	32.3	39.5	33.5	52.1	20.8	14.5	46.5	43.8	7.0	24.9	14.1
茨城県	25.7	19.7	37.6	7.7	23.7	27.7	15.4	36.0	27.2	36.0	46.7	36.5	46.7	45.9	55.1	20.2	33.7	50.7	51.8	8.2	14.1	14.1
栃木県	34.1	24.4	42.1	15.6	17.8	39.2	18.6	48.6	37.1	48.3	37.1	65.7	51.4	44.4	55.1	19.1	39.8	51.2	53.8	10.6	13.2	13.2
群馬県	28.9	23.4	44.4	14.5	27.4	31.6	20.3	45.1	37.9	37.9	44.5	57.9	45.1	44.5	51.2	31.3	31.3	54.0	55.9	11.7	22.1	22.1
埼玉県	30.5	24.9	57.0	11.8	42.6	36.6	22.0	66.0	43.0	43.0	37.2	59.3	37.4	37.2	51.1	27.5	29.3	66.0	53.4	7.8	10.0	10.0
千葉県	46.1	20.1	59.8	12.5	25.2	58.1	17.2	62.6	27.5	62.6	63.4	64.4	63.4	63.4	64.4	23.6	26.8	63.6	64.4	59.9	11.3	13.3
東京都	45.1	42.9	50.7	9.8	20.8	47.0	36.0	56.6	50.9	67.9	62.8	62.8	62.8	62.8	64.8	19.2	66.3	49.0	63.3	10.5	8.4	8.4
神奈川県	64.8	60.9	67.2	33.6	67.2	66.3	64.4	66.9	72.9	72.2	70.3	63.1	70.3	70.3	69.6	28.7	55.3	71.0	69.3	35.1	32.0	32.0
新潟県	43.8	36.1	55.2	11.5	36.6	52.4	43.7	59.4	56.5	50.1	63.1	63.1	63.1	63.1	64.2	73.2	54.6	64.2	73.2	20.0	20.0	20.0
富山県	22.5	14.6	40.8	6.8	18.4	34.9	18.4	41.9	32.5	30.4	36.7	48.2	36.7	34.9	43.0	14.3	22.8	49.1	50.7	10.2	14.6	14.6
石川県	22.5	14.6	40.8	6.8	18.4	34.9	18.4	41.9	32.5	30.4	36.7	48.2	36.7	34.9	43.0	14.3	22.8	49.1	50.7	10.2	14.6	14.6
福井県	24.5	20.6	34.5	8.7	9.0	22.1	43.3	20.2	51.9	28.8	47.8	47.8	46.8	41.5	48.4	20.3	27.4	49.6	47.6	1.0	36.3	36.3
山梨県	18.9	16.6	36.0	5.0	29.8	26.1	29.8	40.5	31.6	38.5	52.6	52.6	51.3	51.8	61.6	20.0	29.5	55.9	65.1	9.9	14.1	14.1
長野県	26.5	15.5	42.3	8.4	24.0	32.6	27.4	47.2	40.5	40.5	34.2	64.2	42.7	32.6	59.7	16.7	33.3	55.1	59.7	49.6	4.0	24.3
岐阜県	19.5	24.9	36.1	10.5	10.4	27.4	18.9	32.7	37.1	37.1	37.1	57.7	35.5	32.6	60.5	14.7	24.0	56.1	51.1	5.5	10.2	10.2
静岡県	33.1	27.7	46.7	13.9	46.7	46.7	29.1	40.6	40.6	40.6	44.2	60.7	38.3	35.5	55.3	22.8	35.7	62.4	54.2	61.4	10.5	39.2
愛知県	50.2	31.6	61.4	30.2	59.9	59.9	23.4	68.9	55.4	68.9	46.3	64.1	68.9	65.0	56.7	68.2	70.8	68.2	68.2	18.2	27.4	27.4
三重県	30.9	25.5	45.5	12.6	14.7	34.8	21.4	44.7	38.5	45.5	44.7	61.3	35.8	34.9	62.6	21.6	33.0	54.4	68.0	8.3	15.5	15.5
滋賀県	49.2	49.9	47.1	19.1	20.4	31.5	64.7	64.6	64.6	64.6	72.1	75.5	74.0	74.0	61.8	27.0	33.0	51.6	50.3	9.1	12.2	12.2
京都府	71.2	64.7	77.0	39.3	64.7	69.4	69.4	63.8	72.1	77.5	79.0	76.4	81.0	74.0	87.4	33.0	40.2	74.9	69.9	25.4	16.5	16.5
大阪府	35.3	25.9	56.3	14.8	34.3	45.2	22.7	66.0	66.0	66.0	61.4	65.1	51.2	48.6	63.8	39.4	74.1	77.6	64.8	84.9	18.3	18.3
兵庫県	21.5	22.1	18.7	11.8	6.6	19.0	21.0	21.0	7.0	34.3	33.9	61.4	49.7	49.7	63.8	28.4	34.2	63.6	65.1	5.7	15.6	15.6
奈良県	23.9	16.3	39.8	7.7	15.3	31.8	19.5	58.2	37.3	34.1	31.3	50.3	31.3	29.9	69.0	15.4	35.2	49.2	66.8	8.6	14.9	14.9
和歌山県	25.1	20.2	52.0	6.8	35.0	33.0	33.0	44.9	57.5	36.5	30.4	62.1	43.6	28.3	61.8	19.1	27.0	51.5	62.0	5.4	1.5	1.5
鳥取県	27.9	17.2	43.0	5.4	24.5	36.3	16.2	64.1	49.2	38.5	27.2	57.0	36.0	36.0	63.5	21.6	36.0	64.4	47.8	6.0	19.4	19.4
徳島県	31.8	16.9	49.1	13.1	26.1	43.1	15.7	53.9	41.6	25.1	57.0	57.0	43.4	35.8	63.5	15.9	20.2	55.9	49.2	9.9	32.2	32.2
香川県	40.6	21.2	55.0	16.4	11.7	28.4	44.2	14.7	57.4	41.8	43.2	49.9	67.5	59.5	69.6	24.8	33.1	60.3	71.0	9.3	13.1	13.1
愛媛県	35.9	26.9	44.5	23.8	28.4	42.5	22.5	52.5	42.7	32.5	38.8	60.1	38.8	38.8	52.6	25.2	26.5	55.5	46.4	21.3	3.8	3.8
高知県	21.2	11.9	36.2	3.2	18.2	33.5	12.9	48.3	33.0	19.2	46.1	46.1	30.8	30.8	52.6	18.5	28.5	47.1	38.4	4.6	9.0	9.0
徳島県	29.0	19.8	45.2	7.1	11.2	36.0	16.6	50.8	38.4	28.5	31.1	61.1	43.0	39.3	54.5	18.4	38.2	50.1	52.0	5.8	6.7	6.7
愛媛県	29.6	16.8	47.6	11.4	10.7	33.2	18.1	49.4	35.6	67.0	44.0	67.0	44.0	44.0	53.4	20.2	46.3	57.1	50.6	3.8	31.0	31.0
福岡県	21.0	13.8	33.8	6.9	12.8	33.0	15.2	49.4	35.6	67.0	44.0	67.0	44.0	44.0	53.4	20.2	46.3	57.1	50.6	3.8	31.0	31.0
佐賀県	55.6	40.9	62.9	31.2	35.8	65.8	44.1	70.7	56.7	78.3	61.9	78.3	61.9	61.9	71.7	18.5	45.7	75.9	75.0	3.6	3.6	3.6
長崎県	37.7	29.6	49.3	24.8	30.0	35.2	23.7	53.4	48.5	40.8	41.1	59.0	41.1	39.5	55.5	28.7	37.7	67.1	58.1	12.3	4.4	4.4
熊本県	36.0	27.8	49.5	21.8	37.5	42.8	20.2	53.6	40.3	28.9	41.1	67.4	41.1	35.5	45.4	23.5	46.2	63.4	50.0	7.2	15.4	15.4
大分県	33.8	24.2	50.3	16.3	30.6	37.1	27.6	47.8	46.3	32.1	67.4	67.4	41.2	35.5	65.7	24.3	34.4	57.6	64.1	9.8	12.9	12.9
宮崎県	37.4	32.9	49.7	16.6	16.6	41.5	28.9	58.9	39.5	59.2	64.1	63.9	66.5	63.9	66.5	31.4	48.6	57.0	53.6	3.8	3.8	3.8
鹿児島県	33.1	23.5	44.4	19.5	30.0	39.5	22.3	50.8	44.2	39.6	38.1	61.6	38.3	38.1	40.0	22.6	32.6	49.8	58.0	7.3	2.0	2.0
沖縄県	34.3	24.0	46.8	18.0	27.1	45.5	19.2	57.9	45.8	31.2	67.6	67.6	45.3	42.2	66.2	24.4	26.8	63.5	58.0	7.7	5.6	5.6
沖縄総合事務局	41.5	41.7	41.4	21.7	22.2	48.8	46.0	55.2	51.8	51.2	56.4	56.4	47.7	47.7	68.4	33.6	44.6	55.6	61.1	16.1	29.1	29.1
北海道運輸局	43.2	43.5	43.0	14.9	24.3	38.2	44.2	49.6	42.3	48.0	42.3	57.4	59.9	58.7	70.0	28.1	46.0	54.3	66.1	16.3	16.3	16.3
東北運輸局	27.4	19.8	39.7	12.4	22.3	31.1	18.2	43.7	26.8	36.9	26.8	54.5	35.0	35.0	51.8	20.2	25.7	52.7	47.2	8.7	9.1	9.1
関東運輸局	44.6	35.4	58.3	15.8	32.4	50.7	35.9	60.9	55.3	68.3	43.4	67.7	68.3	61.1	68.3	21.6	50.4	64.2	67.9	17.3	19.4	19.4
北陸信越運輸局	22.8	17.7	41.0	10.4	22.7	32.2	20.7	49.9	28.7	34.0	28.7	52.5	38.1	35.5	50.8	16.6	24.1	53.2	55.4	5.9	11.3	11.3
中部運輸局	34.8	26.7	50.6	13.3	20.5	47.2	20.5	64.1	45.7	39.3	61.5	61.5	43.4	39.1	63.5	23.1	35.1	62.7	63.5			

第7表 施設所在地(47区分及び運輸局等)、従業者数(4区分)、宿泊目的割合(2区分)別利用客室数並びに施設所在地(47区分及び運輸局等)、宿泊施設タイプ(6区分)別利用客室数

(室)

施設所在地(47区分 及び運輸局等)	従業者数(区分)、宿泊目的割合(2区分)										宿泊施設タイプ(6区分)								
	0～9人		10～29人		30～99人		100人以上		旅館	リゾート ホテル	ビジネス ホテル	シティ ホテル	簡易宿所	会社・団体 の宿泊所					
	1)	観光目的の 宿泊者が 50%以上	1)	観光目的の 宿泊者が 50%以上	1)	観光目的の 宿泊者が 50%未満	1)	観光目的の 宿泊者が 50%未満											
平成29年12月	24,987,910	15,833,800	3,246,370	1,013,760	2,232,570	6,337,370	7,615,570	2,786,290	4,897,080	5,400,180	3,443,930	1,056,230	2,990,070	2,426,820	4,038,450	13,576,150	4,038,450	1,036,330	230,020
北海道	1,642,630	834,130	218,690	37,240	2,232,570	1,680,210	486,140	230,120	266,020	502,850	415,690	87,160	255,640	181,440	860,820	360,820	38,650	38,650	4,260
青森県	230,880	85,970	48,470	1,990	46,480	20,530	68,040	17,610	30,430	21,730	14,930	8,870	31,380	19,580	159,870	8,660	8,660	4,020	-
岩手県	306,880	81,910	50,910	6,630	102,770	14,120	117,130	42,940	74,190	29,440	18,210	11,230	72,570	31,380	153,050	32,880	13,860	1,130	1,130
宮城県	445,370	323,050	44,840	7,050	37,790	142,410	125,490	194,010	144,080	64,110	48,420	15,690	76,880	23,260	262,870	50,770	30,530	5,030	5,030
秋田県	152,800	34,490	118,310	3,320	10,560	13,360	64,000	31,160	50,840	5,200	5,200	10,020	40,650	4,640	79,230	24,790	2,950	1,590	1,590
山形県	217,710	71,760	149,950	9,600	72,560	51,110	89,750	29,540	60,210	30,890	11,170	19,720	71,910	5,040	117,230	21,090	1,170	1,170	1,260
福島県	499,450	154,800	344,650	117,190	87,860	42,330	151,530	48,070	103,210	56,140	4,800	11,000	158,660	41,340	261,400	14,060	20,270	3,720	3,720
茨城県	331,420	59,870	271,550	10,140	37,910	13,060	116,650	31,870	84,780	30,350	4,800	25,740	67,320	5,140	217,500	33,650	190	2,560	2,560
栃木県	403,000	163,940	239,060	21,530	37,120	17,940	168,280	62,370	105,910	58,390	52,100	6,290	87,380	65,340	213,850	17,100	6,310	1,180	1,180
群馬県	274,520	69,710	204,810	32,770	41,690	14,460	140,740	64,580	76,170	46,670	44,470	2,210	120,780	46,770	217,850	29,070	4,500	450	450
埼玉県	1,009,650	543,960	464,690	37,520	7,960	117,830	115,700	105,730	96,290	36,030	3,910	32,120	100,880	7,880	221,730	29,070	6,310	6,310	6,310
千葉県	3,384,990	964,170	2,420,820	88,560	231,700	101,250	1,017,360	167,480	849,990	1,075,320	573,630	521,700	53,340	28,020	2,109,870	182,010	292,300	20,230	20,230
東京都	1,068,500	363,170	705,340	241,520	149,480	297,050	333,450	174,560	226,300	252,310	145,240	107,070	73,910	101,530	528,990	206,860	123,170	34,040	34,040
神奈川県	459,410	136,650	322,760	107,930	71,690	168,640	113,850	40,030	73,810	68,990	36,940	32,050	105,090	40,150	263,720	34,130	14,680	1,650	1,650
富山県	149,400	37,080	112,310	20,290	18,390	60,990	8,160	52,830	47,080	24,910	2,120	18,910	26,600	17,790	96,620	17,790	940	1,730	1,730
石川県	358,020	171,330	186,690	44,250	32,600	118,500	35,730	82,770	73,580	61,310	50,360	10,950	69,590	16,470	211,620	49,700	10,170	4,600	4,600
福井県	158,150	52,110	104,040	11,670	7,100	45,280	8,270	33,960	27,540	9,130	7,530	1,600	42,920	9,270	101,000	10,100	5,750	960	960
岐阜県	258,070	64,130	93,940	33,070	5,380	85,230	104,500	56,330	104,500	35,320	34,460	860	85,670	61,380	95,280	5,710	7,810	2,220	2,220
長野県	692,820	331,550	361,270	165,610	64,320	240,630	68,260	172,370	202,400	84,170	60,510	23,660	133,740	114,260	347,480	38,470	25,410	13,450	13,450
岐阜県	233,140	138,750	94,380	31,200	12,870	68,200	24,420	43,780	91,160	55,410	40,600	1,990	83,340	35,500	89,560	15,440	6,160	3,140	3,140
静岡県	942,610	389,740	552,870	184,710	91,360	365,220	75,250	289,970	306,850	135,840	90,150	45,690	200,860	156,160	485,030	57,090	16,790	26,690	26,690
愛知県	1,016,700	484,090	874,410	14,300	73,120	496,830	241,110	98,400	213,740	120,320	35,810	84,510	54,670	23,820	686,770	206,250	36,730	8,450	8,450
三重県	1,371,670	392,670	929,000	16,190	6,230	141,230	16,980	124,250	130,440	56,270	49,940	6,330	74,520	53,890	218,330	17,690	2,590	5,660	5,660
滋賀県	772,630	232,150	540,480	46,730	26,880	148,230	19,800	142,440	150,540	49,460	46,390	3,070	27,820	24,900	85,380	20,400	4,960	2,810	2,810
京都府	752,630	176,930	575,700	10,430	18,390	249,330	114,170	170,940	170,940	231,510	231,510	287,460	24,930	26,180	312,800	266,630	44,270	9,260	9,260
大阪府	1,747,910	617,680	1,130,240	77,530	68,590	591,870	388,590	502,460	385,590	502,460	215,000	215,000	50,760	50,760	973,860	530,470	130,980	12,610	12,610
兵庫県	674,420	247,770	426,660	108,400	78,690	205,280	131,720	173,560	194,570	166,170	117,950	48,230	105,940	59,470	371,290	113,780	9,520	14,430	14,430
奈良県	77,720	60,070	17,650	20,790	15,410	21,490	19,830	940	88,990	15,600	15,600	-	22,160	6,340	24,130	20,690	4,130	250	250
和歌山県	192,940	103,110	89,830	10,430	14,340	65,350	18,070	47,280	33,390	47,160	41,210	5,950	50,780	43,530	82,100	8,900	4,680	2,950	2,950
鳥取県	140,060	45,830	94,230	31,480	20,790	50,160	40,910	24,240	25,370	8,810	1,650	7,160	37,570	4,310	79,040	14,530	4,500	1,110	1,110
島根県	171,420	40,780	130,640	30,690	26,350	76,870	8,680	68,180	54,620	16,240	9,240	14,480	48,030	8,930	108,720	10,330	5,770	1,210	1,210
岡山県	283,120	48,010	235,120	36,340	28,440	121,370	7,920	113,460	94,980	30,430	15,950	14,480	28,030	8,930	189,720	47,880	7,110	1,770	1,770
広島県	504,390	79,640	424,740	45,830	24,490	234,750	17,620	217,130	108,500	115,310	17,180	98,130	30,940	22,460	321,350	107,100	20,000	2,540	2,540
山口県	238,110	55,890	182,280	60,160	42,130	91,150	10,460	83,690	72,200	24,210	13,370	10,840	38,030	3,910	170,290	16,570	8,300	400	400
徳島県	103,650	22,830	80,820	2,610	16,870	43,670	4,790	38,880	31,250	9,370	9,370	-	8,970	3,900	75,160	10,380	2,880	350	350
香川県	193,650	45,280	148,370	6,700	32,330	63,310	5,990	34,320	38,480	30,940	16,440	14,500	17,720	18,420	89,610	26,090	3,390	280	280
愛媛県	249,900	47,560	202,340	11,930	29,980	75,330	7,030	59,300	20,170	37,110	10,590	26,570	46,800	5,160	143,320	37,270	4,470	7,880	7,880
高知県	1,049,270	194,860	854,430	171,920	151,570	364,090	52,420	311,670	346,920	166,350	43,900	122,450	25,150	54,400	793,450	142,400	29,070	4,790	4,790
福岡県	1,497,780	44,580	1,453,200	4,650	91,220	118,550	98,640	19,210	39,440	12,490	10,060	2,430	31,160	15,630	93,160	7,310	2,660	260	260
佐賀県	400,250	131,090	269,120	16,410	9,220	118,550	14,290	104,250	107,390	61,910	58,520	3,380	43,670	65,790	230,000	44,670	14,660	1,470	1,470
熊本県	364,150	116,710	247,440	46,560	33,280	118,750	151,620	44,230	70,390	47,230	27,570	19,660	61,500	37,720	222,250	24,540	4,110	1,110	1,110
大分県	319,560	148,130	171,430	36,060	6,250	139,700	36,270	103,430	53,820	42,360	34,440	7,920	87,080	50,470	163,040	12,290	4,110	2,570	2,570
宮崎県	216,960	44,870	170,670	50,580	46,440	68,010	8,560	59,450	60,790	24,210	20,220	4,000	17,510	20,230	154,620	20,600	3,970	400	400
鹿児島県	432,760	120,970	311,790	94,760	76,300	146,290	13,780	132,520	118,940	72,780	53,970	18,800	57,200	34,720	279,910	43,810	16,120	1,000	1,000
沖縄県	782,380	635,970	146,410	103,920	30,080	202,100	173,630	144,830	28,800	272,660	272,660	-	11,500	347,260	283,850	67,620	70,260	1,890	1,890
北海道運輸局(再掲)③	1,642,630	834,130	218,690	37,240	181,450	424,940	496,140	230,120	266,020	502,850	415,690	87,160	255,640	181,440	801,820	360,820	38,650	4,260	4,260
北海道運輸局	1,852,860	520,340	1,332,520	305,860	248,500	644,990	118,640	526,350	684,460	201,260	143,080	74,460	459,910	114,530	1,035,660	162,250	72,820	7,680	7,680
東北運輸局	7,107,130	2,4																	

第8表 施設所在地(47区分及び運輸局等)、従業員数(2区分)、宿泊目的割合(2区分)別客室稼働率
並びに施設所在地(47区分及び運輸局等)、宿泊施設タイプ(6区分)別客室稼働率

(%)

施設所在地(47区分 及び運輸局等)	従業員数(区分)、宿泊目的割合(2区分)										宿泊施設タイプ(6区分)								
	客室稼働率 (1)、(2)		0～9人		10～29人		30～99人		100人以上		旅館	リゾート ホテル	ビジネス ホテル	シティ ホテル	簡易宿所	会社・団体 の宿泊所			
	観光目的の 宿泊者が 50%以上	観光目的の 宿泊者が 50%未満	観光目的の 宿泊者が 50%以上	観光目的の 宿泊者が 50%未満	観光目的の 宿泊者が 50%以上	観光目的の 宿泊者が 50%未満	観光目的の 宿泊者が 50%以上	観光目的の 宿泊者が 50%未満	観光目的の 宿泊者が 50%以上	観光目的の 宿泊者が 50%未満									
平成29年12月	58.3	68.2	28.0	18.3	42.7	64.3	18.5	70.4	67.8	58.8	72.4	69.0	79.2	33.6	53.7	72.0	75.8	34.8	23.2
北海道	58.3	59.9	31.5	18.4	37.2	64.4	61.6	64.4	61.6	61.6	73.7	75.5	76.9	41.3	56.9	66.9	74.1	24.5	11.7
東北	49.3	58.5	35.9	6.2	47.3	56.3	49.8	58.5	49.8	49.8	42.8	38.9	39.8	23.1	35.6	63.9	54.2	28.4	-
関東	46.6	7.8	29.4	11.6	41.1	56.2	35.7	61.7	55.0	42.9	43.8	37.6	59.8	34.6	34.8	63.3	57.0	28.4	14.4
中部	54.5	63.1	29.3	6.5	23.6	45.4	27.7	62.9	62.3	49.2	70.2	67.7	71.5	36.3	42.7	66.8	65.8	45.7	7.7
近畿	40.4	30.7	13.7	10.8	16.7	45.5	30.9	65.9	48.6	48.6	62.8	64.8	61.7	27.0	31.9	55.8	57.7	11.6	24.9
中国	42.4	30.3	24.5	13.5	37.0	49.8	32.8	56.5	59.0	43.2	58.9	58.2	62.0	32.6	40.7	62.8	63.7	16.6	12.9
四国	48.6	36.2	23.4	13.5	30.3	63.0	46.1	65.4	71.4	60.4	68.8	62.3	73.1	25.8	53.7	67.1	70.2	16.9	17.3
九州	48.6	34.6	23.5	13.1	44.9	53.2	29.9	70.3	63.3	47.1	75.5	62.5	75.4	33.0	41.4	75.4	65.9	10.5	24.2
北海道	48.6	35.9	27.2	16.1	52.7	59.4	35.0	76.4	68.6	57.5	59.7	59.5	64.7	38.8	39.0	73.6	77.3	19.8	16.0
青森県	65.4	33.7	25.9	23.2	33.9	71.4	31.4	73.0	68.6	71.4	76.5	83.4	75.8	35.0	32.2	73.6	78.4	21.9	20.7
岩手県	64.7	63.7	18.2	6.2	57.7	66.7	57.7	78.8	81.1	68.6	81.7	83.2	83.2	77.6	66.1	83.2	77.1	52.0	40.7
宮城県	72.0	73.0	39.4	17.6	63.9	79.8	61.2	74.8	76.0	70.0	81.8	80.1	84.1	82.2	67.7	77.1	82.2	51.5	29.4
秋田県	65.2	54.8	19.9	10.7	35.7	52.6	30.6	59.5	53.2	49.5	50.2	42.5	63.5	22.0	27.8	59.6	62.6	13.3	16.7
山形県	41.4	28.0	16.9	4.1	42.2	54.9	30.3	62.8	49.9	44.2	60.1	66.3	58.8	47.9	39.8	55.2	55.5	2.3	46.6
福島県	56.1	54.7	10.3	10.8	42.6	60.0	60.1	60.0	60.2	57.8	67.4	66.3	72.6	37.6	43.0	63.7	73.6	18.9	35.8
茨城県	37.8	26.5	20.0	3.7	19.3	55.0	29.9	65.8	63.9	53.7	69.7	47.1	68.7	27.0	27.0	70.5	51.2	12.6	14.3
栃木県	35.5	29.3	9.3	12.2	40.2	47.7	38.5	54.1	51.6	41.1	61.5	44.6	73.1	30.1	43.9	67.7	57.9	5.5	19.9
群馬県	33.5	22.9	60.0	16.5	25.9	54.3	28.5	70.5	57.1	51.1	69.8	55.2	63.4	33.3	33.3	68.2	70.5	7.9	55.4
埼玉県	44.3	39.2	18.2	15.5	42.7	65.7	46.4	73.6	60.6	60.6	60.9	63.4	71.9	34.4	45.7	65.7	65.2	15.0	46.5
千葉県	53.1	42.2	26.5	14.5	46.1	65.7	46.1	78.2	73.8	68.6	70.8	73.7	69.7	41.7	51.2	73.4	71.0	12.6	26.1
東京都	67.9	51.7	36.1	17.7	46.1	74.6	39.4	66.8	63.5	63.5	72.1	68.0	70.0	30.0	48.5	76.5	73.4	47.5	46.5
神奈川県	48.5	38.6	19.3	14.1	28.6	60.5	35.8	72.1	68.1	63.5	50.7	49.0	63.4	32.2	8.1	63.4	72.0	8.1	22.4
新潟県	49.9	42.5	19.5	15.1	42.5	57.0	35.7	57.8	58.8	44.9	67.6	72.6	72.6	41.9	53.8	62.6	71.2	13.8	12.7
富山県	81.1	77.1	83.5	51.2	76.1	79.0	72.2	81.3	84.0	87.4	82.3	74.7	82.3	41.9	53.8	62.6	71.2	33.8	39.8
石川県	56.4	43.1	25.3	13.5	54.4	65.2	41.2	72.9	68.9	60.0	71.4	79.6	90.7	39.5	53.0	78.2	76.6	60.3	29.1
福井県	37.9	39.2	34.1	14.2	34.9	39.5	41.9	20.6	48.1	47.4	57.5	57.5	69.9	45.2	48.9	74.3	75.6	8.6	22.1
岐阜県	41.3	32.2	15.4	8.9	32.8	54.9	33.1	73.5	59.1	52.7	51.4	48.2	78.8	24.6	52.9	66.8	77.7	16.0	20.6
静岡県	47.6	30.3	63.1	14.2	52.9	58.2	34.1	69.3	62.1	53.4	65.5	52.2	62.2	33.4	16.5	64.6	77.3	36.2	3.1
愛知県	51.7	32.8	27.6	8.5	44.1	62.3	34.7	69.3	65.7	54.0	67.7	64.4	75.0	41.8	16.5	69.0	65.8	13.1	36.2
岐阜県	55.2	30.6	68.4	12.0	42.9	66.5	35.3	70.9	63.9	40.4	64.4	57.2	75.0	26.5	27.3	73.0	61.9	20.5	60.6
静岡県	61.3	40.1	29.7	28.2	31.7	66.9	37.7	71.4	61.3	44.6	81.6	74.1	83.1	40.2	41.5	71.8	83.0	24.1	9.8
愛知県	52.8	42.9	34.4	20.9	39.9	68.2	40.4	61.3	64.5	54.7	66.0	66.0	66.9	34.2	47.7	61.9	61.9	24.8	4.8
岐阜県	40.6	20.7	19.2	4.7	37.1	58.8	32.7	66.2	62.2	44.2	44.2	44.2	44.2	15.5	37.2	61.7	52.0	7.8	11.9
愛知県	50.5	34.6	14.7	13.4	38.4	58.8	29.5	66.2	58.2	44.4	66.7	68.4	68.1	23.3	59.9	64.6	67.0	13.5	8.0
愛知県	31.6	30.2	25.0	13.6	38.4	58.7	31.0	62.9	72.6	55.2	68.8	61.4	72.2	34.8	79.2	66.6	74.3	8.6	47.4
愛知県	39.4	8.5	23.2	11.8	19.2	60.6	38.8	66.0	45.8	37.9	62.2	57.6	70.3	23.2	30.8	65.5	67.0	4.2	-
高知県	72.1	62.5	74.8	26.1	53.7	75.6	71.0	76.4	77.2	72.2	77.2	61.6	67.0	31.1	69.8	65.3	83.7	30.3	41.8
福岡県	60.2	48.7	41.6	23.0	53.4	62.4	37.5	68.5	63.6	46.7	62.6	63.6	68.3	44.5	59.8	71.9	83.7	14.1	6.4
佐賀県	55.0	42.6	40.6	18.0	41.0	62.4	41.0	81.1	63.6	46.7	62.6	63.6	68.3	34.9	57.1	72.9	67.0	14.5	31.6
熊本県	56.2	43.3	27.5	16.6	37.4	61.5	51.3	66.3	63.2	54.3	64.6	59.3	73.9	42.6	56.3	70.5	73.7	22.2	9.9
大分県	54.7	46.9	24.6	27.0	38.2	62.8	45.5	72.4	63.2	59.2	77.5	76.0	84.9	37.4	60.8	69.8	65.2	8.4	16.3
宮崎県	51.0	35.5	36.4	10.8	46.1	60.3	37.0	66.3	60.0	48.9	48.5	49.8	42.8	37.4	38.3	61.5	59.8	10.3	3.8
鹿児島県	52.0	38.4	30.7	16.7	39.0	66.6	36.3	73.0	63.6	46.3	75.2	62.2	71.8	38.2	38.9	69.4	66.7	14.3	8.5
沖縄県	55.7	55.4	31.2	31.3	32.2	67.6	63.3	74.1	68.4	67.9	64.8	64.8	64.8	47.9	62.2	67.7	70.8	23.3	40.6
北海道	58.3	59.9	31.5	18.4	37.2	64.4	61.6	64.4	61.6	61.6	73.7	75.5	76.9	41.3	56.9	66.9	74.1	24.5	11.7
北海道	45.9	52.2	24.9	10.9	32.4	58.1	52.2	63.3	43.9	58.1	55.5	51.5	62.8	32.4	36.6	62.8	61.0	22.4	12.0
北海道	65.0	53.4	73.7	15.7	53.4	50.7	56.4	74.8	63.5	75.1	78.6	75.9	82.8	34.3	65.1	77.5	77.7	36.4	28.9
北海道	38.5	27.1	18.8	12.0	36.9	67.1	41.3	61.7	45.1	52.4	54.9	61.7	67.0	24.1	32.7	63.0	67.1	9.8	17.0
北海道	54.6	41.2	65.6	14.4	41.3	36.3	67.1	74.2	66.8	60.7	61.2	56.9	69.3	34.5	49.2	72.5	71.4	20.6	25.8
北海道	65.1	57.5	73.8	31.4	22.6	48.2	75.8	75.5	72.6	72.6	79.2	75.9	86.6	37.7	59.5	77.5	82.6	35.7	23.0
北海道	55.4	35.5	29.4	16.9	40.8	63.8	36.6	69.2	63.3	49.2	71.2	65.1	79.7	35.1	39.1	68.8	73.5	20.6	13.3
北海道	46.4	27.9	18.6	10.2	27.9	59.4	32.0	64.2	60.7	44.2	70.6	64.8	70.6	47.8	48.1	64.9	67.5	8.1	37.2
北海道	59.6	46.1	67.3	20.2	49.5	66.8	49.3	71.8	69.3	58.2	68.1	63.4	76.0	38.2	54.5	74.0	70.8	17.8	18.7
北海道	55.7	55.4	31.2	31.3	32.2	67.6	63.3	74.1	68.4	67.9	64.8	64.8	64.8	47.9	62.2	67.7	70.8	23.3	40.6

1) 宿泊目的割合不詳を含む。
2) 宿泊施設タイプ不詳を含む。
3) 長野県は北陸信越運輸局、福井県は中部運輸局に含まれる。

第9表 施設所在地(47区分及び運輸局等)、宿泊目的割合(2区分)、居住地(2区分) 別延べ宿泊者数(人泊)

施設所在地(47区分 及び運輸局等)	延べ 宿泊者数 (1、2)				宿泊目的割合(2区分) 居住地(2区分)				観光目的の宿泊者が50%未満				
	県内 1)		県外 1)		県内 2)		県外 2)		県内 2)		県外 2)		
	1)	2)	1)	2)	1)	2)	1)	2)	1)	2)	1)	2)	
平成29年12月	39,170,600	8,769,720	28,816,360	19,606,260	4,120,780	14,654,470	19,544,130	4,645,800	14,156,780	4,645,800	14,156,780	4,645,800	14,156,780
北海道	2,772,670	1,030,160	1,660,660	1,677,170	444,450	1,173,810	1,095,500	585,710	486,850	585,710	486,850	585,710	486,850
青森県	299,980	107,110	186,150	97,740	35,210	57,360	202,240	71,900	128,790	71,900	128,790	71,900	128,790
岩手県	451,830	178,630	268,920	186,190	65,190	123,190	394,860	149,500	249,480	149,500	249,480	149,500	249,480
宮城県	700,200	230,000	470,200	305,340	165,190	140,150	465,490	180,310	285,180	180,310	285,180	180,310	285,180
秋田県	207,960	71,830	125,630	71,160	26,830	43,180	136,800	45,000	82,450	45,000	82,450	45,000	82,450
山形県	369,000	143,920	215,980	192,830	95,600	88,140	176,170	48,330	127,850	48,330	127,850	48,330	127,850
福島県	775,120	254,560	460,960	379,260	153,410	195,900	395,860	101,150	295,050	101,150	295,050	101,150	295,050
茨城県	468,780	117,370	315,800	192,270	43,110	98,340	316,510	74,260	217,460	74,260	217,460	74,260	217,460
栃木県	745,860	159,040	556,750	439,020	89,740	322,500	306,840	69,290	234,250	69,290	234,250	69,290	234,250
群馬県	690,670	152,480	520,220	454,980	103,790	334,190	235,690	48,700	186,030	48,700	186,030	48,700	186,030
埼玉県	351,640	81,780	247,320	52,840	18,680	31,950	298,800	63,100	215,370	63,100	215,370	63,100	215,370
千葉県	1,910,250	80,420	1,494,400	1,278,820	167,410	990,440	631,430	113,010	503,970	113,010	503,970	113,010	503,970
東京都	4,980,290	951,380	3,787,890	1,724,440	284,980	1,365,170	3,246,050	666,390	2,422,730	666,390	2,422,730	666,390	2,422,730
神奈川県	1,650,380	500,370	1,099,100	777,090	194,430	560,500	873,290	305,940	538,600	305,940	538,600	305,940	538,600
新潟県	759,540	268,260	476,000	380,930	140,780	235,480	378,610	127,470	240,520	127,470	240,520	127,470	240,520
富山県	238,830	70,930	159,250	102,710	52,410	49,410	136,120	18,520	109,840	18,520	109,840	18,520	109,840
石川県	605,630	112,530	474,710	371,420	86,090	279,110	234,210	26,440	195,600	26,440	195,600	26,440	195,600
福井県	291,170	79,380	197,580	164,010	59,480	104,530	127,160	19,910	93,040	19,910	93,040	19,910	93,040
山梨県	509,330	56,680	433,510	388,550	32,280	344,510	120,790	24,400	88,990	24,400	88,990	24,400	88,990
長野県	1,296,750	279,320	979,080	859,930	155,600	670,450	436,810	123,710	308,630	123,710	308,630	123,710	308,630
岐阜県	441,430	85,280	350,320	334,110	55,040	274,120	107,320	30,240	76,200	30,240	76,200	30,240	76,200
静岡県	1,677,920	345,340	1,297,580	1,002,780	168,700	804,020	675,140	176,640	493,560	176,640	493,560	176,640	493,560
愛知県	1,416,100	448,480	878,400	338,050	169,830	154,680	1,078,040	278,650	723,710	278,650	723,710	278,650	723,710
三重県	645,620	119,530	490,010	369,700	67,120	270,360	273,770	52,410	219,650	52,410	219,650	52,410	219,650
滋賀県	323,400	51,290	266,960	210,290	36,070	174,230	113,110	15,230	92,730	15,230	92,730	15,230	92,730
京都府	1,441,360	129,940	1,281,190	1,219,130	100,140	1,094,800	222,230	29,810	186,400	29,810	186,400	29,810	186,400
大阪府	2,729,540	373,000	2,286,960	1,161,690	152,760	975,010	1,567,860	220,240	1,311,950	220,240	1,311,950	220,240	1,311,950
兵庫県	1,137,520	277,890	821,480	572,430	183,580	361,160	565,090	94,310	460,310	94,310	460,310	94,310	460,310
奈良県	148,780	41,270	130,700	124,630	11,410	110,840	24,150	2,870	19,860	2,870	19,860	2,870	19,860
和歌山県	346,250	51,310	273,400	237,960	36,660	194,810	108,290	14,650	78,580	14,650	78,580	14,650	78,580
鳥取県	220,920	40,280	179,580	108,140	21,660	85,420	112,780	18,630	94,160	18,630	94,160	18,630	94,160
島根県	235,520	64,060	165,650	85,740	21,080	64,020	149,780	42,980	101,630	42,980	101,630	42,980	101,630
岡山県	393,330	75,910	303,790	110,310	26,390	80,430	283,030	49,520	223,360	49,520	223,360	49,520	223,360
広島県	713,270	161,500	532,370	156,510	40,650	115,780	556,760	120,850	416,590	120,850	416,590	120,850	416,590
山口県	337,690	75,030	242,420	123,810	32,720	90,820	213,870	42,310	151,590	42,310	151,590	42,310	151,590
徳島県	144,170	19,430	113,390	49,830	5,970	32,960	94,330	13,460	80,430	13,460	80,430	13,460	80,430
香川県	250,410	31,850	195,160	108,990	15,280	85,530	141,420	16,570	109,640	16,570	109,640	16,570	109,640
愛媛県	336,650	79,240	252,710	108,600	18,800	88,610	228,050	60,440	164,100	60,440	164,100	60,440	164,100
高知県	182,270	43,630	118,520	76,670	17,430	46,160	105,590	26,200	72,360	26,200	72,360	26,200	72,360
福岡県	1,522,820	348,740	1,110,550	367,800	100,860	217,230	1,155,010	247,880	893,320	247,880	893,320	247,880	893,320
福岡県	240,760	39,710	198,160	110,840	16,070	93,850	129,920	23,640	104,310	23,640	104,310	23,640	104,310
佐賀県	633,780	111,920	478,870	297,150	38,890	232,330	336,560	73,030	246,470	73,030	246,470	73,030	246,470
熊本県	555,940	118,450	419,920	250,310	57,000	188,050	305,630	61,450	231,870	61,450	231,870	61,450	231,870
大分県	579,280	86,560	457,830	367,420	44,640	310,020	211,860	41,930	147,820	41,930	147,820	41,930	147,820
宮崎県	317,330	86,110	217,330	102,710	24,090	78,350	206,450	58,890	133,940	58,890	133,940	58,890	133,940
鹿児島県	626,860	186,160	430,620	238,410	63,300	172,000	388,450	122,870	258,620	122,870	258,620	122,870	258,620
沖縄県	1,495,790	178,630	1,248,940	1,315,570	151,030	1,101,780	180,230	27,600	147,160	27,600	147,160	27,600	147,160
運輸局等(再掲) 3)													
北海道運輸局	2,772,670	1,030,160	1,660,660	1,677,170	444,450	1,173,810	1,095,500	585,710	486,850	585,710	486,850	585,710	486,850
東北運輸局	2,804,090	986,050	1,671,320	1,252,520	570,420	596,740	1,571,570	415,630	1,074,580	415,630	1,074,580	415,630	1,074,580
関東運輸局	11,307,210	2,299,530	8,454,980	5,268,000	934,420	4,047,590	6,029,400	1,365,100	4,407,390	1,365,100	4,407,390	1,365,100	4,407,390
北陸信越運輸局	2,900,750	731,030	2,089,040	1,715,000	434,880	1,234,440	1,185,750	296,150	854,600	296,150	854,600	296,150	854,600
中部運輸局	4,472,240	1,078,020	3,213,880	2,138,660	520,170	1,607,710	2,261,430	557,850	1,606,170	557,850	1,606,170	557,850	1,606,170
近畿運輸局	6,126,840	897,710	5,060,680	3,526,120	520,600	2,910,850	2,600,720	377,100	2,149,830	377,100	2,149,830	377,100	2,149,830
中国運輸局	1,900,740	416,780	1,423,810	584,500	142,490	436,470	1,316,230	274,290	987,340	274,290	987,340	274,290	987,340
四国運輸局	913,500	174,150	679,780	344,090	57,480	253,250	569,410	116,670	426,530	116,670	426,530	116,670	426,530
九州運輸局	4,476,760	977,660	3,313,260	1,734,630	344,830	1,291,820	2,733,890	629,690	2,016,330	629,690	2,016,330	629,690	2,016,330
沖縄総合事務局	1,495,790	178,630	1,248,940	1,315,570	151,030	1,101,780	180,230	27,600	147,160	27,600	147,160	27,600	147,160

1) 宿泊目的割合不詳を含む。
 2) 居住地不詳を含む。
 3) 長野県は北陸信越運輸局、福井県は中部運輸局に含まれる。

第10表 施設所在地(47区分及び運送局等)、宿泊施設タイプ(6区分)、居住地(2区分) 別延べ宿泊者数

(人泊)

施設所在地(47区分 及び運送局等)	延べ 宿泊者数 (1,2)		旅館		リゾートホテル		ビジネスホテル		シティホテル		簡易宿所		会社・団体の宿泊所					
	県内 1)	県外 1)	県内	県外	2)	県内	県外	2)	県内	県外	2)	県内	県外	2)				
	39,170,600	28,816,960	2,199,410	4,854,800	5,703,070	884,940	4,195,950	17,113,800	3,663,090	12,739,930	6,566,490	1,169,000	5,920,440	1,085,400	559,980			
平成29年12月	8,769,720	1,660,160	7,362,590	2,199,410	4,854,800 <td>5,703,070 <td>884,940 <td>4,195,950 <td>17,113,800 <td>3,663,090 <td>12,739,930 <td>6,566,490 <td>1,169,000 <td>5,920,440 <td>1,085,400 <td>559,980 <td>1,683,370 <td>370,450</td> </td></td></td></td></td></td></td></td></td></td></td></td>	5,703,070 <td>884,940 <td>4,195,950 <td>17,113,800 <td>3,663,090 <td>12,739,930 <td>6,566,490 <td>1,169,000 <td>5,920,440 <td>1,085,400 <td>559,980 <td>1,683,370 <td>370,450</td> </td></td></td></td></td></td></td></td></td></td></td>	884,940 <td>4,195,950 <td>17,113,800 <td>3,663,090 <td>12,739,930 <td>6,566,490 <td>1,169,000 <td>5,920,440 <td>1,085,400 <td>559,980 <td>1,683,370 <td>370,450</td> </td></td></td></td></td></td></td></td></td></td>	4,195,950 <td>17,113,800 <td>3,663,090 <td>12,739,930 <td>6,566,490 <td>1,169,000 <td>5,920,440 <td>1,085,400 <td>559,980 <td>1,683,370 <td>370,450</td> </td></td></td></td></td></td></td></td></td>	17,113,800 <td>3,663,090 <td>12,739,930 <td>6,566,490 <td>1,169,000 <td>5,920,440 <td>1,085,400 <td>559,980 <td>1,683,370 <td>370,450</td> </td></td></td></td></td></td></td></td>	3,663,090 <td>12,739,930 <td>6,566,490 <td>1,169,000 <td>5,920,440 <td>1,085,400 <td>559,980 <td>1,683,370 <td>370,450</td> </td></td></td></td></td></td></td>	12,739,930 <td>6,566,490 <td>1,169,000 <td>5,920,440 <td>1,085,400 <td>559,980 <td>1,683,370 <td>370,450</td> </td></td></td></td></td></td>	6,566,490 <td>1,169,000 <td>5,920,440 <td>1,085,400 <td>559,980 <td>1,683,370 <td>370,450</td> </td></td></td></td></td>	1,169,000 <td>5,920,440 <td>1,085,400 <td>559,980 <td>1,683,370 <td>370,450</td> </td></td></td></td>	5,920,440 <td>1,085,400 <td>559,980 <td>1,683,370 <td>370,450</td> </td></td></td>	1,085,400 <td>559,980 <td>1,683,370 <td>370,450</td> </td></td>	559,980 <td>1,683,370 <td>370,450</td> </td>	1,683,370 <td>370,450</td>	370,450
北海道	1,030,160	1,030,160	558,180	248,020	248,020	413,420	317,120	1,083,010	503,870	588,760	635,120	131,400	503,720	32,210	7,690	6,870	820	820
青森県	107,110	186,150	175,110	42,720	15,820	3,030	42,720	180,680	60,760	14,220	22,900	8,380	4,520	1,910	-	-	520	350
岩手県	451,830	178,530	145,020	67,180	72,010	29,770	42,250	177,330	53,280	24,050	39,390	13,820	23,290	11,810	1,460	1,800	1,160	1,160
宮城県	700,200	230,000	209,340	73,080	62,360	29,370	77,770	316,120	48,080	52,040	70,720	13,320	55,400	26,160	2,960	2,960	940	50
秋田県	207,960	125,630	127,340	41,780	9,980	3,500	6,470	88,000	31,080	32,240	27,690	8,330	19,350	2,860	990	940	870	870
山形県	369,000	143,920	190,480	92,810	90,900	52,110	74,510	133,430	34,760	98,660	25,220	6,700	18,520	1,180	3,510	2,480	1,810	9,390
福島県	775,120	254,560	460,960	144,080	100,070	18,540	74,510	285,940	77,330	191,020	17,330	36,320	11,280	8,560	11,200	4,340	3,360	3,360
茨城県	468,780	315,800	222,700	81,080	122,550	5,050	47,540	284,560	64,760	197,290	40,000	14,420	25,580	2,990	7,700	4,340	3,990	3,990
栃木県	745,860	159,040	586,750	235,640	48,310	175,800	127,370	233,750	55,420	187,940	48,700	17,000	31,900	7,480	49,910	13,920	8,620	2,450
群馬県	690,670	152,480	327,340	86,020	109,970	12,310	91,300	204,320	43,670	160,650	21,400	8,820	16,580	18,480	3,310	860	1,850	930
埼玉県	351,640	81,780	247,320	37,300	19,870	17,910	11,960	255,390	51,260	183,190	37,280	10,820	24,860	8,470	1,070	1,070	160	160
千葉県	1,910,250	280,420	1,494,400	133,670	50,190	83,470	813,270	423,410	83,400	325,560	269,960	48,530	221,430	39,540	13,910	2,770	11,330	11,330
東京都	4,980,290	951,380	3,878,990	888,990	57,460	88,540	40,480	441,780	2,246,790	1,719,400	380,040	380,040	1,047,410	115,660	39,610	7,010	27,330	27,330
神奈川県	1,650,380	500,370	1,099,100	476,000	1,099,100	111,780	161,630	651,640	162,630	464,990	325,960	173,950	136,410	37,520	83,250	22,590	56,780	56,780
新潟県	759,540	268,260	476,000	120,010	111,780	111,780	92,820	305,670	102,240	183,190	41,680	17,690	27,250	17,320	4,290	2,980	2,980	2,980
富山県	238,830	112,530	79,940	43,180	12,900	35,870	7,540	114,930	16,320	90,860	23,760	2,210	21,550	1,800	4,000	2,370	1,630	1,630
石川県	605,630	112,530	191,000	65,960	32,210	7,060	19,440	114,930	27,450	237,560	82,270	4,290	77,980	14,660	2,170	1,250	20	20
福井県	291,170	79,380	135,370	25,520	12,770	2,140	25,640	99,070	13,740	74,120	13,280	2,420	10,860	6,400	2,230	2,170	4,340	4,340
山梨県	509,330	56,680	433,510	215,250	21,630	191,730	114,430	122,440	24,650	90,400	9,100	2,050	7,050	5,990	5,990	1,650	1,650	1,650
長野県	1,296,750	279,320	979,080	303,070	284,920	18,870	259,080	113,620	285,860	53,590	69,990	23,420	38,790	37,430	5,530	28,420	28,420	28,420
岐阜県	441,430	85,280	303,160	120,540	127,230	3,960	114,430	94,160	113,620	285,860	53,590	2,420	20,690	6,870	1,640	1,640	1,640	1,640
静岡県	1,416,920	345,340	1,297,580	403,420	303,160	159,450	82,860	282,220	69,990	232,230	28,220	69,990	20,690	19,800	5,680	5,680	1,640	1,640
愛知県	1,417,100	448,480	878,400	480,040	55,150	58,760	313,340	148,420	422,120	279,520	21,080	58,440	34,100	34,100	73,270	11,280	58,360	58,360
三重県	645,620	119,530	332,920	152,550	135,190	48,040	84,400	181,880	148,420	279,520	22,310	19,130	13,730	15,970	17,700	11,060	6,640	6,640
滋賀県	323,400	51,290	266,960	87,900	14,050	73,850	58,590	105,990	494,140	255,540	100,690	15,230	100,690	15,230	2,360	9,750	9,750	9,750
京都府	1,441,360	129,940	1,281,190	251,840	52,440	66,220	46,220	464,190	44,390	366,000	494,140	255,540	468,600	17,210	2,360	14,840	14,840	14,840
大阪府	2,729,540	373,000	2,292,590	99,380	14,240	34,470	159,930	1,362,720	139,940	1,166,900	905,240	100,350	804,890	175,910	21,250	4,780	16,480	16,480
兵庫県	1,137,520	277,880	821,480	137,520	138,590	44,270	85,990	470,560	85,670	370,410	181,270	30,130	151,150	104,300	21,250	4,780	16,480	16,480
奈良県	148,780	14,270	52,130	45,650	13,640	930	12,710	31,710	36,180	27,550	36,180	2,600	31,900	12,500	34,510	11,510	23,000	23,000
和歌山県	346,250	51,310	116,940	17,910	98,030	99,450	86,940	98,730	9,550	68,650	11,260	2,300	8,970	7,310	8,120	4,610	3,500	3,500
鳥取県	220,920	40,280	273,580	95,860	20,390	6,830	6,640	83,260	15,670	77,590	17,870	2,750	15,120	5,560	250	0	250	250
徳島県	235,520	64,060	165,650	62,120	740	140	600	123,550	32,660	86,230	13,750	1,740	12,020	3,620	1,420	360	0	0
香川県	399,330	75,910	303,790	49,910	17,930	3,960	10,480	222,740	38,610	173,980	65,510	9,720	55,790	7,820	1,420	1,200	1,200	1,200
広島県	719,270	161,500	532,750	71,130	15,200	55,840	44,140	309,350	395,930	91,960	285,400	157,810	23,670	134,150	2,240	2,240	1,200	1,200
山口県	337,690	75,060	242,730	87,950	23,450	8,980	3,290	36,460	137,940	30,760	61,520	6,150	14,640	19,450	6,470	910	4,820	4,820
徳島県	194,410	39,430	188,590	16,230	5,900	6,900	85,900	12,240	73,660	14,910	1,930	12,880	7,750	1,940	1,470	0	680	680
愛媛県	250,410	31,850	195,160	33,530	45,290	5,070	5,830	37,030	10,400	96,960	35,330	6,000	17,850	5,400	650	0	650	650
高知県	336,650	79,280	252,710	93,120	12,810	8,140	2,310	111,080	44,000	117,350	44,830	8,380	36,450	8,500	110	110	830	830
福岡県	1,522,820	348,740	1,110,520	46,610	11,110	28,930	14,760	7,800	91,180	24,590	22,580	3,160	19,420	3,560	11,480	6,030	5,460	5,460
佐賀県	240,760	111,030	60,570	28,210	28,930	31,870	1,043,820	202,310	215,000	26,700	188,300	97,320	188,300	42,450	18,330	9,560	8,770	8,770
熊本県	391,710	198,160	79,230	66,810	32,410	4,330	28,080	108,360	19,870	86,520	10,540	2,490	8,050	3,360	890	170	720	720
大分県	633,780	111,920	106,090	20,440	149,360	13,700	133,230	281,190	55,340	211,390	65,140	11,480	53,660	17,710	4,420	3,460	960	960
宮崎県	555,940	118,450	419,920	136,790	36,780	94,750	84,970	51,710	206,190	34,190	16,160	11,480	27,580	16,290	2,150	910	1,240	1,240
鹿児島県	579,280	86,560	457,830	214,480	38,260	173,460	135,470	37,080	141,080	15,920	5,680	940	4,740	7,460	7,460	300	1,700	1,700
沖縄県	317,330	86,110	36,250	10,800	57,960	14,280	43,680	184,610	54,910	118,770	25,580	3,890	18,990	10,530	3,520	200	30	30
鹿児島県	626,860	186,160	118,440	28,970	86,080	64,080	14,890	49,190	111,390	232,800	66,160	15,660	50,500	10,250	3,520	1,730	1,790	1,790
沖縄県	1,495,790	178,630	1,248,940	16,780	5,600	11,180	813,160	401,700	81,580	314,660	134,210	6,290	117,840	93,740	6,420	2,090	2,090	2,090
北海道運送局(再掲)③	1,030,160	1,030,160	558,180	248,020	248,020	413,420	317,120	1,083,010	503,870	588,760	635,120	131,400	503,720	32,210	7,690	6,870	820	820
北海道運送局	1,017,940	1,017,940	491,320	482,580	273,430	89,420	169,630	1,181,490	305,800	810,290	203,250	61,320	141,660	55,340	20,130	7,560	11,820	11,820
東北運送局	2,299,530	8,454,980	1,338,530	1,731,060	1,731,060	1,367,950	5,023,020	927,580										

参考第1表 施設所在地(47区分及び運動局等)、国籍(出身地)(21区分) 別外国人延べ宿泊者数
(従業者数10人以上の施設)

(人泊)

施設所在地(47区分 及び運動局等)	国籍(出身地)(21区分)																					その他
	外国人延べ 宿泊者数 (1)	韓国	中国	香港	台湾	アメリカ	カナダ	イギリス	ドイツ	フランス	ロシア	シンガポール	タイ	マレーシア	インド	オーストラリア	インドネシア	ベトナム	フィリピン	イタリア	スペイン	
平成29年12月	6,011,460	993,090	1,373,460	570,610	755,970	325,760	45,880	57,840	29,640	37,310	19,640	381,500	285,610	168,220	28,390	158,760	151,070	30,650	82,980	23,280	19,610	430,520
北海道	865,620	122,070	206,650	97,760	128,450	111,170	2,200	3,120	730	750	1,830	101,430	43,570	57,760	1,400	13,980	24,520	1,480	8,100	270	140	38,210
青森県	17,510	2,840	6,130	870	4,980	910	60	0	0	0	0	310	390	50	0	0	0	0	0	0	0	440
岩手県	13,930	930	2,200	820	7,850	60	20	350	7,850	20	70	330	330	50	80	30	0	0	0	10	20	340
宮城県	19,850	940	3,220	880	6,050	40	130	150	110	150	40	450	1,220	250	*230	*100	170	20	20	0	20	2,810
秋田県	5,990	710	770	450	2,540	330	20	10	160	30	10	160	190	30	*30	120	0	0	0	10	10	400
山形県	10,880	880	1,060	1,170	4,630	240	50	190	460	20	*40	460	600	140	*20	*350	*120	60	*60	*10	*430	280
茨城県	4,480	240	1,160	70	600	240	0	*160	240	0	0	*100	440	*10	*10	40	*270	*70	0	0	0	*730
栃木県	9,700	780	*3,920	*310	620	630	40	90	*220	120	80	70	640	*90	*140	40	*160	*140	80	110	*20	960
群馬県	13,650	940	2,010	1,260	2,030	1,570	160	*250	*230	*110	*150	360	1,210	370	*320	*260	*220	110	110	*220	*40	*1,350
埼玉県	9,660	1,110	1,890	2,790	6,690	1,800	160	120	130	90	*30	1,590	2,410	360	60	60	310	50	70	40	*30	1,070
千葉県	255,590	10,110	76,340	10,180	21,000	860	2,100	2,690	980	950	1,220	15,420	22,660	6,290	*410	9,350	7,660	*3,300	5,270	360	420	32,860
東京都	1,536,760	141,670	329,080	105,790	123,870	152,400	20,380	27,660	18,780	18,630	11,100	105,980	68,550	37,610	10,700	60,980	56,590	8,910	33,250	11,570	10,360	167,120
神奈川県	150,490	10,880	10,880	7,290	10,620	19,800	100	3,480	1,920	2,830	410	5,950	6,220	2,880	3,950	3,720	2,640	2,020	1,230	640	770	14,250
新潟県	24,120	1,590	3,940	3,970	6,750	830	100	130	30	130	200	1,730	970	550	*270	410	410	30	410	60	30	1,120
富山県	9,370	470	1,140	1,010	*3,540	240	70	70	*30	30	30	*650	50	190	*70	50	470	*70	*90	0	*10	660
石川県	45,940	2,930	5,150	6,330	9,150	2,150	290	610	90	260	*10	4,640	2,480	2,900	90	1,700	2,860	*80	*100	590	*10	3,300
福井県	4,590	180	810	1,080	600	*220	50	40	*260	*50	0	330	320	60	*20	*20	*40	*20	*10	0	0	460
山梨県	109,010	1,530	36,890	6,840	13,280	2,080	470	380	120	*360	*340	8,210	19,270	4,670	*170	1,460	4,100	1,960	520	40	*20	5,690
長野県	95,050	1,970	11,370	14,820	19,170	3,000	590	1,170	500	670	190	9,620	6,280	2,920	410	8,240	4,500	810	210	210	130	4,670
岐阜県	68,790	3,840	9,680	12,540	9,780	2,400	290	470	140	310	*30	7,320	7,290	5,230	*30	2,940	3,540	*170	400	210	320	3,790
静岡県	98,570	5,090	62,480	3,440	7,240	2,410	220	250	240	270	120	1,330	*3,550	*2,730	580	580	300	*760	*1,130	*1,200	300	3,500
愛知県	193,940	12,250	78,940	15,380	18,540	5,110	1,070	860	980	980	550	4,980	12,100	4,030	970	2,090	4,340	2,390	2,260	2,770	260	19,180
三重県	20,410	3,090	*6,920	2,530	3,800	400	70	230	120	70	10	730	480	*540	*240	90	*550	*120	*190	*10	*20	*1,200
滋賀県	27,820	4,800	6,700	4,850	*5,830	1,080	120	100	150	150	0	1,050	670	670	*100	330	*290	*50	150	*30	0	710
京都府	313,210	22,950	75,340	19,830	41,530	31,750	4,170	5,390	1,920	3,660	950	21,180	7,600	8,420	1,830	20,780	8,020	560	2,610	4,110	3,640	21,900
大阪府	886,930	189,780	222,170	95,030	87,510	2,1660	5,220	4,580	3,250	3,360	510	51,260	49,960	21,670	3,130	18,170	23,720	5,430	21,050	1,450	1,190	47,130
兵庫県	80,590	13,220	16,070	9,820	17,990	2,480	490	420	410	470	140	2,460	3,980	1,760	410	1,290	1,050	200	450	*650	100	6,070
奈良県	15,820	820	8,450	1,170	1,080	610	70	130	90	120	80	500	160	80	*10	300	*20	*10	30	60	*30	1,820
和歌山県	33,910	3,310	7,890	8,570	5,710	2,700	140	80	20	90	10	1,920	940	320	*90	410	*220	*10	*80	0	20	1,220
鳥取県	9,860	3,060	720	2,800	1,010	*250	40	*70	*180	*30	*10	90	220	*80	*10	*10	*10	*50	0	0	0	*980
徳島県	2,710	280	410	760	560	60	20	30	30	*20	0	70	90	10	*30	40	0	*70	0	0	0	170
高知県	29,690	6,090	3,980	4,300	10,070	160	20	240	150	170	*40	680	*630	*300	*10	370	80	*40	*20	*60	*60	*60
岡山県	55,150	3,960	7,320	5,320	3,990	5,880	690	1,370	710	870	*300	5,420	1,670	730	710	6,340	790	330	590	530	810	6,720
山口県	6,690	3,450	540	270	670	*230	40	*60	10	30	*10	150	*160	*40	20	20	30	30	280	0	0	270
徳島県	5,400	1,020	1,960	880	2,300	40	20	100	50	20	20	190	30	20	10	50	10	*10	10	10	10	*980
香川県	28,330	4,760	5,430	5,040	8,060	690	70	130	100	50	*90	420	120	60	*150	130	0	50	*50	20	40	*980
愛媛県	14,020	3,640	2,240	2,280	*2,940	500	50	50	40	50	70	20	210	*40	20	20	*10	20	*270	20	20	40
高知県	3,580	280	290	1,140	1,010	80	*10	30	20	*40	0	90	80	0	*10	40	0	0	0	0	0	130
福岡県	254,700	138,010	27,630	28,250	28,720	4,380	950	1,000	240	240	150	4,380	5,730	1,020	290	1,200	900	680	1,950	180	60	8,540
佐賀県	32,620	17,800	4,210	1,440	6,610	240	20	60	*50	*30	*10	280	80	80	*10	80	*20	*20	*30	0	0	*1,050
長崎県	45,850	20,250	5,160	3,720	3,050	560	280	200	140	100	*30	1,480	1,600	230	130	400	400	90	660	60	*10	2,140
熊本県	65,920	26,740	6,130	9,000	15,480	1,260	220	130	80	110	*160	2,060	1,240	240	*80	300	*630	80	200	*30	*10	1,490
大分県	98,850	63,940	6,180	9,030	5,350	820	180	240	70	*100	140	2,440	3,040	480	80	340	150	160	110	*20	*10	5,050
宮崎県	28,880	*15,100	1,070	5,770	4,390	170	80	*30	*30	*10	*30	680	570	80	0	10	0	0	0	0	0	310
鹿児島県	36,730	14,030	7,150	17,820	10,150	730	180	250	130	170	80	1,640	500	210	60	360	30	*130	*100	30	*70	2,710
沖縄県	309,540	109,030	58,990	34,520	56,640	15,610	1,230	760	460	380	*320	10,180	3,820	1,700	*100	1,210	170	*100	110	160	*30	12,950

施設所在地(47区分 及び運動局等)	国籍(出身地)(21区分)	その他
北海道	865,620	430,520
青森県	17,510	440
岩手県	13,930	340
宮城県	19,850	2,810
秋田県	5,990	400
山形県	10,880	280
茨城県	4,480	*730
栃木県	9,700	960
群馬県	13,650	*1,350
埼玉県	9,660	1,070
千葉県	255,590	32,860
東京都	1,536,760	167,120
神奈川県	150,490	14,250
新潟県	24,120	1,120
富山県	9,370	660
石川県	45,940	3,300
福井県	4,590	460
山梨県	109,010	5,690
長野県	95,050	4,670
岐阜県	68,790	3,790
静岡県	98,570	3,500
愛知県	193,940	19,180
三重県	20,410	*1,200
滋賀県	27,820	710
京都府	313,210	21,900
大阪府	886,930	47,130
兵庫県	80,590	6,070
奈良県	15,820	1,820
和歌山県	33,910	1,220
鳥取県	9,860	980
徳島県	2,710	170
高知県		

参考第2表 施設所在地(47区分及び運輸局等)、居住地(47区分及び運輸局等)別延べ宿泊者数
(従業員数100人以上の施設)

(人泊)

施設所在地(47区分及び運輸局等)	居住地(47区分)③																				
	北海道	青森県	岩手県	宮城県	秋田県	山形県	福島県	茨城県	栃木県	群馬県	埼玉県	千葉県	東京都	神奈川県	新潟県	富山県	石川県	福井県	山梨県	長野県	
平成29年12月	7,567,538	213,521	37,805	62,210	151,780	28,822	52,697	69,897	78,072	65,391	62,257	216,846	204,062	1,136,086	336,566	94,331	30,726	50,459	38,333	29,101	75,440
北海道	614,762	140,077	846	602	2,422	547	471	912	1,450	1,231	655	6,937	7,569	53,261	13,005	633	301	242	727	1,991	
青森県	35,531	643	6,961	1,070	1,823	534	78	237	165	155	89	688	688	5,874	1,047	214	10	5	25	65	
岩手県	35,330	292	3,570	28,068	2,130	387	313	427	313	213	51	773	773	6,914	1,563	312	25	16	34	44	
宮城県	135,662	1,040	2,125	4,674	65,251	2,237	4,504	5,572	1,371	1,215	504	3,121	3,888	12,263	2,911	908	105	60	131	224	
秋田県	19,540	177	640	6,274	1,305	6,807	273	115	93	44	87	382	388	5,149	535	20	213	15	5	31	
山形県	55,139	196	159	696	5,397	1,236	25,675	1,164	480	492	151	1,212	480	883	1,468	2,224	30	22	77	21	
福島県	83,380	171	406	568	5,877	1,175	1,579	27,988	5,176	2,534	655	4,932	5,581	5,577	1,468	2,224	68	19	201	284	
茨城県	37,635	191	12	42	1,044	26	49	1,044	1,290	1,040	418	1,816	2,111	4,307	1,406	12	34	19	101	127	
栃木県	81,640	232	63	269	1,153	68	435	4,506	5,814	20,930	2,578	13,170	6,499	17,459	3,978	41	19	6	127	539	
群馬県	86,702	230	72	127	336	17	299	740	2,478	1,880	15,715	13,989	4,954	22,786	5,821	16	164	459	1,990		
埼玉県	45,100	913	189	219	706	219	223	750	546	744	825	11,976	1,320	7,801	2,548	194	205	299	629		
千葉県	822,410	15,030	3,368	3,878	8,195	3,368	3,878	8,195	10,919	8,561	8,521	29,385	62,568	98,610	43,169	9,393	205	299	3,793		
東京都	1,443,557	21,888	4,798	4,695	12,629	5,518	7,370	7,741	9,510	6,417	7,233	21,504	19,944	317,197	30,584	5,897	5,212	2,777	4,291		
神奈川県	296,681	3,435	793	851	2,318	630	824	2,589	3,858	3,171	3,037	14,336	11,960	60,786	72,701	2,080	859	402	3,126		
新潟県	135,886	1,093	136	192	706	397	875	924	2,505	1,669	4,941	10,669	5,785	33,713	7,978	47,158	620	120	191		
富山県	25,945	127	8	70	8	8	75	385	96	112	68	436	314	2,976	573	2,980	498	65	16		
石川県	98,475	319	66	80	315	89	129	245	490	502	527	2,490	2,263	15,887	3,737	4,440	22,703	3,327	228		
福井県	38,910	61	1	6	31	4	0	49	50	23	55	199	230	4,854	314	529	1,888	17,874	83		
山梨県	146,501	89	5	3	92	0	22	88	679	242	542	3,204	2,522	18,810	4,530	284	20	21	6,030		
長野県	81,363	387	40	26	276	58	58	85	650	459	1,457	6,361	4,065	32,809	8,846	1,503	577	419	1,336		
岐阜県	203,829	369	59	112	187	0	12	70	1,184	1,184	174	858	6,233	1,904	162	1,080	681	442	295		
愛知県	135,831	896	96	75	291	98	125	179	378	238	327	1,989	1,725	15,590	3,916	233	527	401	321		
三重県	103,263	986	50	70	712	74	69	98	185	212	151	1,177	902	8,048	2,090	293	209	319	135		
滋賀県	56,682	986	211	60	7,131	45	195	172	464	555	246	1,423	784	6,734	1,922	452	436	586	181		
京都府	312,795	5,182	3,687	2,430	6,287	527	1,786	1,118	2,931	2,384	1,989	10,429	9,333	54,907	18,906	1,611	1,465	1,021	1,400		
大阪府	587,902	6,124	7,446	10,439	2,964	2,964	1,464	1,368	3,268	2,120	1,744	11,147	11,273	63,703	18,349	2,096	2,517	3,446	3,100		
兵庫県	244,619	1,519	385	379	1,158	145	167	210	917	476	394	2,601	2,662	22,681	5,506	477	793	906	284		
奈良県	29,271	703	47	304	411	76	72	127	263	132	221	968	842	3,705	1,734	130	547	126	119		
和歌山県	80,754	339	18	25	412	339	54	664	137	86	94	496	528	3,545	858	89	163	186	74		
鳥取県	13,642	123	2	61	22	7	7	20	76	48	8	138	201	2,134	310	2	49	8	8		
島根県	19,939	92	15	23	89	3	52	25	120	68	46	366	359	1,534	573	40	67	41	28		
岡山県	33,735	190	11	30	124	8	65	26	113	71	38	545	634	3,650	1,196	39	38	59	33		
広島県	119,126	1,148	520	209	1,686	69	322	461	758	999	836	3,509	3,272	20,065	6,321	579	308	384	278		
山口県	35,005	147	16	12	67	12	13	24	128	57	40	426	554	4,518	947	46	14	29	15		
徳島県	21,355	147	3	16	141	13	15	28	89	86	29	269	239	1,983	421	16	10	21	12		
香川県	64,588	110	9	6	421	9	38	63	88	74	83	465	479	1,940	601	103	41	69	58		
愛媛県	50,383	228	27	54	176	132	23	104	281	138	158	1,169	1,138	6,648	2,126	111	111	93	104		
高知県	32,481	162	47	9	180	12	16	16	68	75	30	394	659	4,645	946	33	88	20	31		
福岡県	220,795	1,275	83	86	434	83	151	208	692	327	410	2,701	2,711	25,751	5,126	194	139	773	182		
佐賀県	26,416	143	4	6	180	7	6	19	82	18	9	199	202	2,788	315	10	137	7	5		
長崎県	89,374	744	123	155	867	57	99	155	1,055	326	290	1,515	1,749	12,453	2,430	1,973	141	629	114		
熊本県	63,625	254	18	9	151	12	35	196	90	53	85	737	447	3,048	978	28	7	41	15		
大分県	115,995	415	41	45	90	30	42	83	245	132	89	919	951	4,343	1,869	87	42	60	40		
宮崎県	43,771	300	19	17	51	5	4	19	42	33	30	185	185	3,414	290	68	24	14	75		
鹿児島県	113,488	707	56	120	428	121	121	189	411	165	216	1,267	1,758	13,670	2,735	629	213	138	195		
沖縄県	308,231	3,921	575	601	1,989	268	441	1,039	5,611	3,532	4,951	12,502	8,740	46,814	15,604	4,714	901	1,856	3,415		
運輸局等(再掲)②	614,762	140,077	846	602	2,422	547	471	912	1,450	1,231	655	6,937	7,569	53,261	13,005	633	301	242	727		
北海道運輸局	392,582	2,519	13,861	35,694	88,062	13,119	32,496	35,503	7,598	4,653	1,537	11,097	10,623	50,541	11,539	4,783	443	176	417		
東北運輸局	2,867,219	41,998	9,253	10,214	28,856	9,846	13,100	25,633	45,094	42,985	38,869	109,400	111,878	547,756	164,737	24,765	11,734	5,845	16,503		
関東運輸局	4,068,007	1,879	236	315	1,202	520	1,137	1,418	3,741	2,742	6,993	19,956	12,427	85,385	21,134	49,808	8,823	24,398	3,931		
北陸信越運輸局	563,196	2,089	246	289	1,497	225	305	663	2,260	1,825	2,167	15,110	11,799	82,470	36,088	1,097	5,277	19,178	2,214		
中部運輸局	1,351,023	14,853	11,794	13,637	22,645	3,738	3,738	3,061	7,980	5,753	4,688	27,064	25,428	157,275	47,275	4,606	5,277	2,884	4,712		
近畿運輸局	2,214,447	1,700	564	335	1,988	98	459	556	1,195	1,243	968	4,984	5,020	31,901	9,347	706	431	562	383		
中国運輸局	168,807	647	86	85	918	166	92	223	373	300	2,297	2,515	2,297	15,216	4,094	231	194	258	162		
四国運輸局	673,464	3,838	344	438	2,201	269	458	869	2,617	1,054	1,129	7,499	8,063	65,467	13,743	2,988	576	1,837	664		
九州運輸局	308,231	3,921	575	601	1,989	268	441	1,039	5,611	3,532	4,951	12,502	8,740	46,814	15,604	4,714	901	1,856	3,415		

①居住地区不詳を含む。
②長野県は北陸信越運輸局、福井県は中部運輸局に含まれる。
③宿泊目的割合不詳を含む。

参考第2表 施設所在地(47区分及び運輸局等)、居住地(47区分及び運輸局等) 別延べ宿泊者数
(従業員数100人以上の施設)

(人泊)

施設所在地(47区分及び運輸局等)	岐阜県	静岡県	愛知県	三重県	滋賀県	京都府	大阪府	兵庫県	奈良県	和歌山県	鳥取県	島根県	岡山県	広島県	山口県	徳島県	香川県	愛媛県	高知県	福岡県	佐賀県
平成29年12月	57,569	125,858	304,311	59,372	51,742	95,370	397,983	191,077	43,786	29,517	15,240	18,634	54,804	106,185	41,136	21,578	36,394	40,935	18,721	212,518	20,879
北海道	875	3,230	6,658	1,049	686	2,422	13,123	7,872	995	462	160	116	1,405	4,453	1,077	366	2,752	689	153	4,852	906
青森県	44	103	540	18	42	82	1,145	126	40	11	0	0	166	67	12	2	34	13	5	389	7
岩手県	42	232	240	39	24	39	343	182	34	7	0	0	0	32	3	1	14	3	28	251	20
宮城県	70	388	692	109	91	298	1,763	491	107	31	9	13	109	160	49	54	457	64	25	325	13
秋田県	33	25	141	13	21	31	306	116	23	7	0	0	9	35	5	1	6	9	22	62	20
山形県	31	153	346	34	31	65	341	124	38	4	6	2	56	27	46	37	23	30	2	97	8
福島県	23	186	155	7	23	100	222	127	204	1	22	2	38	73	5	0	25	12	4	181	1
茨城県	77	136	338	35	44	101	641	199	26	12	5	18	46	40	21	23	18	18	8	214	197
群馬県	70	241	307	56	31	58	235	82	20	20	5	6	69	54	17	10	29	14	43	385	6
埼玉県	148	500	1,956	382	30	61	15	17	15	17	0	5	118	15	26	10	118	25	44	16	2
千葉県	204	700	1,023	172	132	487	1,151	586	165	141	18	34	635	295	103	67	63	98	45	663	80
東京都	7,375	18,182	44,391	7,399	6,200	10,301	44,093	22,031	6,032	2,899	1,567	1,622	6,658	12,963	4,390	2,764	2,726	4,336	2,040	16,132	2,043
神奈川県	5,851	14,720	31,877	5,410	4,475	11,010	41,586	19,337	4,653	2,099	1,445	2,162	7,317	14,103	5,655	3,054	4,905	4,547	2,520	19,489	1,994
新潟県	1,455	5,926	8,228	1,559	992	2,771	7,432	4,028	920	501	367	333	1,741	2,361	708	582	453	645	399	3,889	344
富山県	136	512	822	117	78	407	1,453	432	82	40	13	16	75	79	53	21	24	45	24	235	17
石川県	223	96	1,327	82	235	483	2,088	767	173	128	7	0	201	128	53	6	26	5	9	277	23
福井県	960	1,253	5,304	545	1,462	1,598	4,747	1,803	696	162	21	22	368	374	414	101	133	127	96	1,019	39
山梨県	719	332	2,844	489	972	1,847	3,010	646	374	219	4	9	107	42	0	45	30	35	15	35	2
長野県	450	1,952	1,322	208	89	420	849	250	128	5	6	0	41	113	13	6	55	15	41	172	8
山梨県	1,284	2,714	9,073	760	897	1,471	2,462	1,021	199	202	5	24	454	104	20	60	91	27	35	293	2
岐阜県	12,646	1,672	18,822	1,809	1,019	1,167	5,185	1,673	653	160	89	21	250	353	85	61	250	145	51	559	32
静岡県	2,839	37,037	17,668	1,536	804	1,145	3,980	1,952	704	202	141	13	285	253	66	76	113	91	26	623	79
愛知県	3,434	2,571	48,171	2,390	588	895	3,468	1,573	541	186	75	49	326	471	138	110	216	159	132	710	68
三重県	2,236	3,219	16,534	17,206	1,798	3,310	12,902	3,220	2,767	1,006	109	57	409	446	149	135	82	468	105	329	11
滋賀県	1,513	1,096	6,559	1,465	13,458	5,541	12,387	3,639	2,612	330	1,300	162	742	4,669	89	164	466	679	94	559	111
京都府	1,928	6,946	9,546	2,235	2,109	14,590	10,483	6,404	1,339	1,064	674	1,620	1,770	4,269	1,176	687	929	1,366	609	820	717
大阪府	3,400	5,175	17,424	4,824	3,793	8,760	76,684	14,136	3,650	3,257	1,949	1,950	5,396	8,589	2,411	2,823	3,669	4,239	2,267	12,054	816
兵庫県	1,416	2,018	9,206	2,532	3,123	8,760	49,061	57,522	4,683	1,664	1,499	793	3,839	3,724	822	2,451	2,414	1,807	878	2,802	232
奈良県	437	1,318	1,119	320	173	562	1,739	981	2,117	213	62	94	294	253	93	146	62	147	305	440	81
和歌山県	530	488	3,626	1,722	2,269	4,328	23,191	5,773	3,505	11,979	142	38	421	364	70	373	256	166	126	552	26
鳥取県	103	110	930	78	80	218	1,058	581	56	27	0	128	883	239	173	742	85	239	106	509	8
島根県	137	194	688	108	219	598	1,457	988	288	48	729	742	1,114	1,849	342	91	302	357	322	552	45
岡山県	122	520	742	150	212	599	2,331	2,270	2,226	113	366	356	3,762	1,723	303	194	437	521	324	599	35
広島県	725	1,822	4,001	610	652	1,656	6,495	3,208	701	290	660	2,146	1,779	17,060	2,125	490	853	1,423	443	3,734	326
山口県	57	160	634	87	238	426	2,161	1,168	179	73	527	481	1,524	4,191	7,916	228	224	228	75	3,592	212
徳島県	42	97	607	75	102	292	1,718	1,155	210	69	38	23	277	367	86	1,524	439	365	145	308	1
香川県	340	1,136	1,366	277	385	1,332	7,100	5,253	572	233	105	103	4,380	4,017	323	1,551	8,340	3,889	1,665	547	40
愛媛県	228	350	1,639	301	351	971	4,449	2,665	468	151	153	152	1,915	4,323	470	768	2,066	8,033	1,264	1,020	163
高知県	97	95	789	90	92	324	3,125	1,228	131	46	51	90	789	764	74	545	1,309	1,235	3,260	402	16
福岡県	479	1,152	3,528	538	520	1,402	5,188	2,883	611	232	215	446	1,242	3,629	2,904	295	413	240	240	43,615	1,797
佐賀県	410	295	519	36	18	69	447	129	37	11	14	179	34	1,431	173	27	23	48	13	5,523	2,868
長崎県	640	1,409	3,793	487	389	664	3,395	1,538	346	207	65	95	654	2,261	1,646	197	183	334	147	16,751	2,939
熊本県	79	475	406	56	81	269	1,035	398	89	33	10	46	161	413	571	21	30	63	12	12,561	850
大分県	123	255	917	196	249	711	2,384	1,059	249	99	46	144	643	3,607	4,582	224	353	2,017	296	25,720	2,277
宮崎県	18	66	484	30	41	291	1,215	206	35	3	45	3	17	147	63	5	17	39	27	2,270	160
鹿児島県	347	1,122	3,348	290	382	958	5,522	1,640	360	207	62	89	758	2,186	899	165	317	149	62	9,730	669
沖縄県	3,173	4,426	13,891	1,746	2,042	3,697	22,451	7,423	1,733	631	205	196	1,762	2,432	766	875	899	1,130	497	8,625	588
運輸局等(再掲)	875	3,230	6,658	1,049	686	2,422	13,123	7,872	995	462	160	116	1,405	4,453	1,077	366	2,752	689	153	4,852	906
北海道運輸局	243	1,087	2,114	220	232	615	4,120	1,166	446	61	37	17	405	394	118	97	559	131	86	1,305	69
東北運輸局	15,630	42,357	89,442	14,917	11,993	25,209	96,369	46,787	11,959	5,694	3,413	4,180	16,335	29,944	10,933	6,516	8,274	9,717	5,112	41,096	4,674
関東運輸局	2,603	4,575	16,526	1,504	2,672	3,959	10,750	532	1,950	532	46	62	1,098	610	493	185	274	204	164	1,824	81
北陸信越運輸局	21,874	44,831	104,039	23,430	5,181	8,364	28,545	9,064	5,039	1,773	418	1,749	1,377	1,565	438	427	581	918	329	2,256	192
中部運輸局	9,224	17,041	47,480	13,098	24,925	40,607	173,545	88,455	17,906	18,507	5,626	3,724	12,462	17,878	4,661	6,886	7,664	8,424	4,279	25,127	1,983
近畿運輸局	1,144	2,806	6,995	1,032	1,401	3,214	13,502	8,225	1,450	551	4,674	8,820	9,062	25,764	10,859	904	1,901	2,768	1,270	8,986	626
中国運輸局	707	731	4,171	743	930	2,919	16,392	10,301	1,381	499	347	368	7,361	13,522	953	4,388	12,154	3,537			

参考第2表 施設所在地(47区分及び運輸局等)、居住地(47区分及び運輸局等)別延べ宿泊者数
(従業員数100人以上の施設)

(人泊)

施設所在地(47区分 及び運輸局等)	運輸局等(10区分) ^{2),3)}														九州 運輸局	沖縄総合 事務局	
	長崎県	熊本県	大分県	宮崎県	鹿児島県	沖縄県	国外	北海道 運輸局	東北 運輸局	関東 運輸局	北陸信越 運輸局	中部 運輸局	近畿 運輸局	中国 運輸局			四国 運輸局
平成29年12月	38,141	58,890	48,100	43,465	65,603	51,210	1,838,133	213,521	403,211	2,128,381	250,956	585,443	809,475	236,099	117,628	487,596	51,210
北海道	379	1,347	6,033	392	1,572	1,146	271,827	140,077	5,800	84,835	3,195	12,054	25,560	7,211	3,960	15,481	1,146
青森県	16	5	5	11	15	60	6,894	643	10,203	8,816	293	710	1,446	245	54	448	60
岩手県	18	54	5	0	33	4	5,990	10,435	43,481	10,435	435	569	629	60	48	381	4
宮城県	97	62	26	15	32	104	4,701	1,040	84,363	23,929	1,316	340	2,781	600	570	570	104
秋田県	5	8	13	2	23	11	1,560	177	9,768	6,683	390	227	504	38	133	11	11
山形県	17	71	8	25	12	37	1,372	196	34,327	10,284	2,437	641	603	92	238	37	37
福島県	5	11	347	11	10	27	760	171	36,593	37,858	1,363	374	677	41	566	27	27
茨城県	21	16	9	18	14	20	2,004	191	1,392	22,489	241	605	1,023	130	67	489	20
栃木県	23	39	10	5	18	39	893	222	6,494	70,555	1,077	680	446	151	96	486	39
群馬県	8	27	3	64	15	42	6,512	230	1,591	68,082	4,233	2,698	779	164	95	271	42
埼玉県	41	165	157	54	657	164	2,861	913	2,306	26,059	1,685	2,229	2,662	795	273	1,817	164
千葉県	6,065	7,018	8,834	8,392	8,951	8,318	118,438	15,030	34,173	265,526	26,687	79,821	91,556	27,200	11,866	57,435	8,318
東京都	4,899	8,123	4,609	4,725	5,387	8,066	637,837	21,888	42,751	416,680	31,177	60,635	83,160	30,682	15,026	49,226	8,066
神奈川県	627	1,405	548	528	1,058	892	42,142	3,435	8,005	171,272	7,022	17,570	16,644	5,510	2,079	8,399	892
新潟県	19	41	19	15	38	87	9,693	127	3,230	67,451	49,399	1,707	2,492	236	114	384	87
富山県	5	9	34	9	35	61	2,081	194	1,064	4,591	4,474	1,793	3,782	43	392	61	61
石川県	513	194	76	59	45	246	8,877	319	1,064	26,124	28,973	11,389	10,468	1,199	457	1,945	246
福井県	14	36	3	35	16	21	349	61	91	5,808	2,596	22,258	7,068	162	125	141	21
山梨県	17	4	8	17	46	65	7,331	89	210	36,559	1,550	3,953	1,741	173	117	272	65
長野県	11	81	10	532	14	44	31,524	340	340	55,983	30,348	14,250	6,252	607	213	983	44
岐阜県	25	59	29	73	72	129	18,241	387	335	11,033	35,391	9,857	798	397	397	849	129
静岡県	4	75	59	40	48	94	14,605	369	862	99,688	2,895	59,222	8,787	758	306	962	94
愛知県	141	130	74	95	136	193	23,526	896	864	24,504	2,562	56,967	7,251	1,059	617	1,354	193
三重県	20	142	39	19	73	119	5,511	376	1,073	12,900	1,734	39,514	25,003	1,170	810	633	119
滋賀県	97	1,839	52	767	802	290	14,494	986	7,814	12,309	1,981	11,219	2,972	1,423	4,227	290	290
京都府	1,159	3,214	1,018	1,563	1,553	2,205	93,472	5,182	15,835	102,885	6,541	21,676	35,989	8,976	4,001	16,944	2,025
大阪府	1,913	4,638	1,598	1,433	4,749	4,794	201,131	30,927	112,430	102,471	33,923	108,346	20,295	12,698	27,201	4,794	4,794
兵庫県	307	425	309	321	1,034	570	24,863	1,519	2,444	35,521	2,730	16,078	124,813	10,677	7,550	5,430	570
奈良県	133	121	36	63	110	80	4,472	703	1,037	9,984	1,008	3,320	5,785	796	660	984	80
和歌山県	53	110	30	12	55	339	13,116	339	582	5,818	448	6,552	51,045	1,035	921	838	60
鳥取県	12	101	13	11	52	45	526	123	118	2,923	70	1,228	2,020	5,131	706	46	45
島根県	30	84	45	24	24	26	771	92	207	3,094	252	1,146	3,325	9,129	1,072	825	26
岡山県	180	102	67	46	56	62	5,285	190	264	6,280	274	1,607	5,751	6,510	1,476	1,085	41
広島県	468	564	391	391	520	622	21,586	1,148	3,267	36,006	1,938	7,436	13,002	23,770	3,209	6,661	622
山口県	366	437	360	116	153	147	1,844	147	144	6,699	124	953	4,245	14,639	601	5,163	153
徳島県	7	11	41	12	22	15	971	147	216	3,128	84	842	3,546	791	402	402	15
香川県	28	77	54	121	138	99	3,608	110	546	3,777	383	2,000	14,875	8,928	15,145	905	99
愛媛県	98	133	109	123	83	102	2,744	228	516	11,730	466	2,622	9,055	7,013	12,131	1,729	102
高知県	46	35	136	123	27	67	455	162	292	6,848	194	1,091	4,946	1,768	6,349	785	67
福岡県	3,888	3,691	3,035	2,974	3,612	2,303	57,150	1,275	1,045	38,016	1,497	5,879	10,836	8,436	1,730	62,612	2,303
佐賀県	1,874	636	135	78	165	402	6,590	143	222	3,618	242	1,267	711	1,831	111	11,279	402
長崎県	9,234	4,962	1,435	867	1,533	696	6,267	744	1,456	19,915	2,984	6,443	6,539	4,721	861	37,721	696
熊本県	727	7,194	976	889	1,443	1,731	24,621	254	421	5,478	132	1,031	1,905	1,201	126	24,640	1,731
大分県	2,883	4,626	14,970	3,789	1,480	415	31,468	415	331	8,623	317	1,551	4,751	9,022	2,890	55,695	415
宮崎県	195	1,822	613	9,859	1,795	99	7,236	300	115	4,159	140	609	1,806	260	88	16,714	99
鹿児島県	876	3,084	784	5,302	27,203	2,939	67,989	707	989	20,427	1,237	3,994	9,069	693	47,648	483	
沖縄県	556	1,784	783	560	671	15,923	67,195	3,921	4,913	101,169	8,671	25,092	37,977	5,361	13,547	15,923	
運輸局等(再掲) ²⁾																	
北海道運輸局	379	1,347	6,033	392	1,572	1,146	271,827	140,077	5,800	84,835	3,195	12,054	25,560	7,211	3,960	15,481	1,146
東北運輸局	158	211	404	64	125	243	21,077	2,519	218,735	98,005	6,234	3,840	6,640	971	873	2,336	243
関東運輸局	11,701	16,797	14,178	13,803	16,146	17,608	818,018	41,998	96,922	1,077,222	73,672	168,191	198,011	64,805	29,619	118,395	17,606
北陸信越運輸局	548	325	139	615	172	438	52,175	1,879	4,828	154,149	113,194	29,139	22,994	2,309	827	3,704	438
中部運輸局	275	426	183	262	345	556	62,232	2,089	3,225	153,933	12,477	213,352	9,947	2,255	3,939	556	
近畿運輸局	3,662	10,347	3,043	3,159	8,303	7,999	351,548	14,853	58,639	278,347	23,179	92,768	363,945	44,351	27,253	55,624	7,999
中国運輸局	1,056	1,382	1,049	573	768	887	30,012	1,700	4,000	55,002	2,658	12,370	28,343	59,179	6,843	14,440	887
四国運輸局	179	256	340	279	270	283	7,778	647	1,570	25,483	1,127	6,555	32,422	18,500	36,098	3,821	283
九州運輸局	19,627	26,015	21,948	23,758	37,231	6,129	156,271	3,838	4,579	100,226	6,549	22,082	35,617	6,499	256,309	6,129	
沖縄総合事務局	556	1,784	783	560	671	15,923	67,195	3,921	4,913	101,169	8,671	25,092	37,977	5,361	13,547	15,923	

1) 居住地不詳を含む。
2) 長野県は北陸信越運輸局、福井県は中部運輸局に含まれる。
3) 宿泊目的割合不詳を含む。

参考第3表 施設所在地(47区分及び運輸局等)、居住地(47区分及び運輸局等) 別延べ宿泊者数<観光目的の宿泊者が50%以上の施設>
(従業員数100人以上の施設)

(人泊)

施設所在地(47区分及び運輸局等)	居住地(47区分)																	長野県			
	北海道	青森県	岩手県	宮城県	秋田県	山形県	福島県	茨城県	栃木県	群馬県	千葉県	東京都	神奈川県	新潟県	富山県	石川県	福井県		山梨県		
平成29年12月	5,424,504	157,049	27,334	51,683	121,535	18,811	39,200	56,086	57,551	50,357	51,471	161,675	144,032	749,111	233,537	68,980	21,520	40,528	31,500	23,050	53,772
北海道	541,424	110,573	683	496	1,806	462	378	708	1,151	735	544	5,197	5,811	43,709	10,923	467	208	226	181	545	1,465
青森県	28,404	496	4,289	690	687	403	54	187	131	146	55	569	496	4,650	760	201	3	8	2	16	34
岩手県	50,291	224	3,303	24,914	4,621	1,885	313	315	32	530	32	530	551	4,234	1,355	123	3	7	16	20	21
宮城県	114,507	478	1,325	61,388	3,334	1,564	3,900	4,578	1,135	839	396	2,146	1,609	8,238	1,746	649	23	39	40	78	142
秋田県	7,468	58	429	371	3,334	3,334	180	63	21	16	48	102	116	800	118	37	1	203	0	1	8
山形県	31,711	36	33	451	2,522	748	20,812	651	135	350	44	528	282	2,019	330	9	6	9	0	4	61
福島県	72,985	110	361	514	4,842	116	1,438	24,481	5,045	2,372	605	4,439	5,356	11,873	3,619	898	4	55	2	185	260
茨城県	11,763	16	0	70	854	6	10	40	4,742	730	219	1,176	473	1,123	473	17	7	1	4	56	52
栃木県	75,676	188	55	143	1,140	65	417	4,458	5,760	17,701	2,556	12,701	6,435	15,861	3,868	471	37	18	6	120	526
群馬県	84,436	224	70	127	278	14	296	4,352	2,459	1,867	15,349	13,838	4,885	21,522	5,740	249	15	1,622	453	1,971	
千葉県	5,823	58	9	17	56	38	33	34	32	42	113	1,234	186	574	185	14	10	14	0	16	58
東京都	630,467	11,847	2,238	2,628	8,751	2,358	2,842	6,893	8,685	7,236	7,195	24,116	41,393	71,921	32,847	7,662	3,341	3,289	1,570	2,716	7,401
神奈川県	826,049	10,199	2,514	2,862	6,330	3,347	3,696	4,646	5,244	3,534	3,658	12,824	11,034	159,497	16,918	5,914	3,073	2,586	1,163	2,373	5,623
新潟県	196,517	1,832	377	1,137	1,365	313	464	1,695	2,921	2,264	2,214	11,744	9,539	48,181	42,836	502	205	1,085	2,197	1,085	2,197
富山県	100,836	844	92	133	1,167	167	476	407	2,168	1,271	4,444	8,941	4,604	27,070	6,076	154	275	15	116	116	553
石川県	6,440	0	3	35	0	0	64	4	27	8	8	126	137	649	103	297	1,776	149	35	0	525
福井県	83,038	256	55	54	255	66	113	338	401	267	420	2,018	1,700	10,991	2,484	612	4,171	21,522	3,132	201	929
山梨県	37,002	60	0	5	25	3	0	43	17	49	17	150	174	4,568	228	76	494	1,827	17,272	82	88
長野県	52,384	89	5	3	92	0	22	88	679	542	542	3,204	2,414	18,376	4,313	284	20	52	21	5,975	1,172
長野県	120,786	200	12	2	26	4	27	37	507	316	1,209	5,302	3,328	29,374	7,531	1,019	869	453	371	1,019	803
岐阜県	77,565	375	37	25	51	375	0	68	206	167	165	1,141	816	5,952	1,814	155	1,060	662	423	286	747
岐阜県	162,616	164	31	77	151	7	62	179	1,217	905	1,279	9,852	7,001	41,315	25,138	206	150	374	77	1,219	1,606
愛知県	50,581	213	23	4	63	17	24	42	94	56	97	441	307	4,326	1,083	206	140	92	69	138	461
三重県	96,454	315	37	69	694	62	61	95	154	199	134	1,039	735	7,404	1,727	280	187	408	294	127	677
滋賀県	91,446	959	208	57	7,126	44	195	160	399	533	215	1,272	653	6,164	1,627	176	396	366	366	172	836
京都府	312,795	5,182	3,687	2,430	6,287	527	1,786	1,118	2,931	2,384	1,989	5,230	9,339	54,907	18,906	1,611	1,214	1,465	1,021	1,400	2,251
大阪府	291,625	2,943	6,257	9,802	5,144	2,552	420	848	2,044	993	884	5,230	5,325	22,582	7,839	1,150	1,054	1,716	1,641	1,475	1,288
兵庫県	187,514	995	93	204	703	105	91	157	585	276	284	1,723	1,739	11,103	3,720	368	630	590	659	213	435
奈良県	29,271	47	304	411	76	72	127	127	263	132	221	968	842	5,705	1,734	130	114	547	126	119	217
和歌山県	73,494	234	2	48	405	2	48	49	83	59	59	332	350	2,861	574	82	130	75	574	165	102
鳥取県	4,831	0	0	0	0	0	0	0	20	0	5	6	9	141	51	0	0	2	0	4	3
鳥取県	19,939	92	15	23	89	3	52	25	120	68	46	366	359	1,534	133	40	67	41	19	28	104
岡山県	16,954	66	1	1	4	3	36	6	11	82	7	82	154	517	133	8	4	17	22	2	52
広島県	32,444	210	213	39	1,072	17	65	172	124	82	443	894	637	5,826	1,320	317	99	70	46	47	62
山口県	25,689	112	10	6	44	7	11	22	76	34	31	230	307	2,953	471	39	10	23	6	19	24
徳島県	21,355	147	3	16	141	13	15	28	89	86	29	269	239	1,983	421	16	239	10	8	21	50
香川県	44,410	88	7	2	407	6	33	57	78	64	72	342	310	1,558	493	17	32	63	45	44	151
愛媛県	23,445	137	11	35	124	70	11	77	153	65	118	509	471	2,464	927	48	75	51	46	47	146
高知県	19,103	105	10	2	173	1	3	8	37	33	6	125	122	2,174	181	9	21	83	11	14	24
福岡県	65,823	191	1	1	26	0	0	20	49	22	62	90	52	3,375	306	2	0	494	42	5	43
佐賀県	22,823	132	3	177	132	7	6	18	63	4	0	128	146	2,521	131	9	9	131	237	5	83
長崎県	85,647	706	116	151	862	55	93	152	1,050	318	279	1,454	1,701	10,517	2,300	1,972	131	623	104	92	239
熊本県	45,955	90	7	5	91	0	0	150	176	38	8	176	175	1,392	240	2	2	20	0	9	17
大分県	104,725	363	35	39	77	30	35	73	209	121	78	699	770	3,486	1,440	78	40	97	50	69	69
宮崎県	39,222	287	19	15	39	3	4	19	34	29	27	152	172	3,166	242	66	19	10	11	4	34
鹿児島県	92,540	521	36	106	366	43	89	159	281	113	153	892	1,335	10,669	1,983	607	160	111	11	14	24
沖縄県	308,231	3,921	575	601	1,989	268	441	1,039	5,611	3,532	4,951	12,502	8,740	46,814	15,604	4,714	645	901	1,856	172	211
運輸局等(再掲)	541,424	110,573	683	496	1,806	462	378	708	1,151	735	544	5,197	5,811	43,709	10,923	467	208	226	181	545	1,465
北海道運輸局	305,366	1,402	9,740	74,654	8,050	26,697	378	30,275	6,701	3,838	1,180	8,314	8,410	31,814	7,928	3,808	40	321	60	304	526
東北運輸局	1,883,115	24,453	5,268	6,145	17,854	6,141	7,780	19,400	30,534	33,616	31,846	80,784	77,062	337,527	107,184	17,166	7,404	6,711	2,994	12,794	19,000
関東運輸局	3,111,100	1,300	162	202	4,777	237	680	786	3,103	1,862	6,116	16,387	9,769	68,084	16,194	35,320	6,970	22,399	3,553	11,200	20,348
中部運輸局	424,218	1,127	128	180	984	89	157	433	1,714	1,344	1,724	12,123	9,033	63,565	29,990	757	2,036	3,363	18,135	1,852	3,579
近畿運輸局	986,145	11,016	10,294	12,791	20,076	3,306	2,612	2,459	6,305	4,377	3,746	19,954	18,248	103,322	34,400	3,517	3,538	4,759	4,144	2,448	5,129
中国運輸局	99,857	490	239	99	1,212	30	166	225	351	190	532	1,578	1,466	10,971	2,548	404	180	153	93	99	245
四国運輸局	108,313	477	31	55	845	90	62	170	357	248	225	1,142	1,245	8,179	2,022	90	138	205	123	117	371

参考第3表 施設所在地(47区分及び運輸局等)、居住地(47区分及び運輸局等)別延べ宿泊者数<観光目的の宿泊者が50%以上の施設>
(従業員数100人以上の施設)

(人泊)

施設所在地(47区分及び運輸局等)	岐阜県	静岡県	愛知県	三重県	滋賀県	京都府	大阪府	兵庫県	奈良県	和歌山県	鳥取県	島根県	岡山県	広島県	山口県	徳島県	香川県	愛媛県	高知県	福岡県	佐賀県	
平成29年12月	45,808	93,425	229,189	47,245	42,295	75,013	276,155	144,074	34,014	22,804	9,905	12,040	39,369	68,355	27,375	14,880	21,163	24,237	10,630	148,972	14,618	
北海道	748	2,224	5,657	920	547	2,160	11,568	7,342	891	406	158	68	1,104	4,259	878	329	1,635	598	122	4,545	879	
青森県	29	80	469	5	33	52	957	92	29	4	0	0	155	52	2	2	26	8	5	370	3	
岩手県	20	213	190	8	11	213	315	122	20	20	0	0	7	29	0	3	5	2	25	227	4	
宮城県	33	141	398	59	41	155	1,280	255	35	16	0	0	46	84	18	34	439	39	6	181	6	
秋田県	22	5	53	9	9	16	86	37	8	0	0	0	1	4	0	1	2	2	4	3	0	
山形県	8	60	124	4	2	19	140	15	11	0	0	0	12	0	2	0	15	2	0	6	3	
福島県	0	154	83	0	13	51	116	52	195	0	14	2	32	50	2	0	2	0	0	159	0	
茨城県	3	22	17	2	3	2	319	18	0	0	0	0	6	0	0	0	0	0	0	10	0	
栃木県	68	226	290	40	24	55	212	74	20	20	5	5	67	47	16	10	28	11	43	382	6	
群馬県	143	483	30	75	34	193	345	267	13	17	14	26	118	14	26	8	24	40	16	148	2	
埼玉県	11	91	100	37	13	36	59	81	4	10	1	3	19	2	20	6	11	3	5	111	4	
千葉県	6,238	16,108	37,926	6,375	5,207	9,055	34,153	18,596	4,715	2,007	746	743	5,638	11,283	3,432	1,890	1,792	3,338	1,183	12,851	1,225	
東京都	2,849	7,934	14,890	2,699	2,366	5,438	17,723	8,941	2,182	1,091	596	1,048	4,065	6,308	2,943	1,261	2,551	2,028	1,281	9,402	1,046	
神奈川県	925	4,204	4,937	858	562	1,458	3,470	2,248	359	182	150	192	1,097	960	312	357	204	379	186	1,896	167	
新潟県	34	282	299	43	13	194	812	140	9	16	0	0	29	29	8	0	8	8	4	40	0	
富山県	118	18	883	40	86	78	730	169	7	81	5	0	141	3	0	0	0	0	3	3	0	
石川県	867	1,086	4,851	452	1,385	1,432	4,203	1,532	604	147	14	19	328	314	381	86	107	98	74	851	39	
福井県	707	762	2,766	482	2,933	1,812	2,933	590	366	213	2	9	98	41	0	45	23	31	12	14	2	
山梨県	418	1,897	1,822	208	89	420	817	250	128	5	6	13	41	91	13	6	55	15	41	151	8	
長野県	1,027	2,235	8,036	655	799	1,376	2,120	832	144	192	0	13	428	62	14	53	428	28	16	11	195	2
岐阜県	11,749	1,635	18,521	1,772	1,002	1,129	5,106	1,630	139	636	87	20	245	339	75	55	138	140	48	552	31	
静岡県	2,423	26,832	14,499	1,185	622	704	2,748	1,340	535	130	112	0	109	78	26	39	29	42	2	266	28	
愛知県	2,123	1,123	27,895	1,224	196	309	1,046	405	189	50	28	11	114	63	23	14	100	35	27	151	6	
三重県	2,123	3,137	15,921	1,763	1,623	3,215	12,436	2,960	2,718	930	52	49	387	405	138	109	68	473	101	276	7	
滋賀県	1,456	1,017	6,293	1,430	1,267	5,377	12,067	3,470	2,563	312	1,288	140	714	623	57	637	444	623	90	487	94	
京都府	1,928	6,946	9,546	2,235	2,109	14,590	10,483	6,404	1,339	1,064	687	1,404	1,770	4,269	1,176	929	1,097	1,366	609	8,720	717	
大阪府	2,068	2,812	10,880	2,895	2,118	3,521	33,362	5,963	1,924	1,675	908	918	2,951	4,598	1,131	1,639	1,707	1,861	1,037	6,073	371	
兵庫県	1,094	1,427	7,746	2,075	2,714	7,849	40,545	49,540	4,268	1,466	1,304	648	3,155	2,915	573	2,131	2,114	1,404	702	1,812	146	
奈良県	437	1,318	1,119	320	173	1,739	981	2,117	2,117	62	94	30	294	253	93	146	62	147	305	440	81	
和歌山県	481	433	3,433	1,661	2,180	4,061	22,019	5,393	3,418	10,611	109	378	378	296	50	347	236	139	106	511	18	
鳥取県	15	19	180	12	29	51	408	210	10	149	444	44	446	445	68	49	39	63	92	14	5	
島根県	137	194	688	108	219	315	1,457	998	288	48	720	5,095	1,114	1,849	342	91	302	357	322	552	45	
岡山県	47	26	318	62	111	296	1,149	1,557	107	66	110	107	2,387	954	117	89	196	134	88	93	4	
広島県	181	522	1,178	151	154	434	1,821	859	186	71	108	297	373	5,013	495	119	228	308	103	832	164	
山口県	47	96	344	56	203	339	1,705	951	141	57	453	377	1,337	3,136	5,333	58	178	129	55	2,959	168	
徳島県	42	97	607	75	102	192	1,155	23	69	38	23	277	367	367	86	1,524	439	365	145	308	1	
香川県	307	151	1,015	246	345	1,204	6,514	4,940	509	214	83	78	4,190	3,765	299	1,401	4,056	3,463	1,207	421	36	
愛媛県	125	219	710	131	228	541	1,821	1,388	275	93	108	94	1,255	2,829	286	328	618	2,384	322	666	65	
高知県	66	42	568	42	68	142	1,223	500	70	22	38	79	283	236	63	113	394	331	1,227	253	7	
福岡県	60	97	414	38	103	174	368	329	62	52	66	51	294	463	530	25	30	224	31	18,188	481	
佐賀県	410	285	445	25	17	53	297	96	27	21	14	179	22	1,406	146	21	18	44	4	5,252	1,887	
長崎県	639	1,395	3,726	486	378	645	3,292	1,462	336	206	65	94	646	2,193	1,620	192	169	329	145	16,319	2,920	
熊本県	37	397	114	21	41	103	429	145	33	17	4	17	119	270	525	9	11	49	0	10,950	657	
大分県	109	216	784	180	213	638	2,092	845	221	93	45	137	580	3,460	4,472	205	337	1,907	275	23,633	2,162	
宮崎県	14	66	437	25	38	85	1,053	160	33	16	2	3	43	128	59	5	15	37	25	2,270	151	
鹿児島県	249	727	2,798	213	301	793	4,748	1,317	299	126	29	62	692	1,948	759	128	284	105	47	6,804	522	
沖縄県	3,173	4,426	13,891	1,746	2,042	3,697	22,451	7,423	1,733	631	205	196	1,762	2,432	766	875	899	1,130	497	8,625	568	
運輸局等(再掲)	748	2,224	5,657	920	547	2,160	11,568	7,342	891	406	158	68	1,104	4,259	878	329	1,635	598	122	4,545	879	
北海道運輸局	112	653	1,317	85	109	325	2,894	573	298	27	14	2	253	219	24	40	489	61	40	946	16	
東北運輸局	10,655	30,965	61,414	10,303	8,294	16,517	57,098	30,475	7,421	3,330	1,504	1,996	11,051	18,705	6,762	3,538	4,665	5,814	2,755	24,951	2,458	
関東運輸局	2,046	3,621	14,069	1,190	2,283	3,080	7,865	2,673	764	436	32	32	926	398	403	139	143	130	89	1,089	41	
中部運輸局	19,125	33,034	79,498	20,584	4,529	7,169	24,269	6,925	4,444	1,462	278	92	953	926	262	262	721	190	190	1,259	74	
近畿運輸局	7,464	13,953	39,017	10,546	21,941	35,960	120,215	71,751	15,629	15,341	4,345	2,517	9,262	12,954	3,080	5,340	5,680	5,554	2,849	18,043	1,427	
中国運輸局	427	787	2,708	389	716	1,435	6,240	4,575	759	252	2,890	6,320	5,657	11,397	6,355	406	943	991	660	4,450	266	
四国運輸局	540	509	2,900	494	743	2,179	11,276	7,983	267	274	267	543	6,005	7,197	7,311	3,366	5,507	6,543	2,901	6,418	109	
九州運輸局	1,518	3,183	8,718	988	1,091	2,491	12,279	4,354	1,011	521	225	543	2,396	9,868	8,111	585	864	2,695	527	83,416	8,780	
沖縄総合事務局	3,173	4,426	13,891																			

参考第3表 施設所在地(47区分及び運輸局等)、居住地(47区分及び運輸局等)別延べ宿泊者数<観光目的の宿泊者が50%以上の施設>
(従業員数100人以上の施設)

(人泊)

施設所在地(47区分及び運輸局等)	運輸局等(10区分)②)														中国運輸局	四国運輸局	九州運輸局	沖縄総合事務局
	長崎県	熊本県	大分県	宮崎県	鹿児島県	沖縄県	国外	北海道運輸局	東北運輸局	関東運輸局	北陸信越運輸局	中部運輸局	近畿運輸局	中国運輸局				
平成29年12月	28,129	42,787	36,751	34,763	48,878	40,783	1,295,928	157,049	314,649	1,470,784	184,800	447,167	594,355	157,044	70,910	354,898	40,783	
北海道	347	1,262	5,981	357	1,540	994	254,021	110,573	4,533	68,615	2,366	9,730	22,914	6,467	2,684	14,911	994	
青森県	7	2	2	4	11	56	6,194	46	6,310	6,792	245	576	1,167	209	41	399	56	
岩手県	5	53	4	0	20	3	5,834	224	35,351	7,102	155	456	507	36	35	313	3	
宮城県	87	21	17	9	10	68	76,609	478	76,609	16,187	853	478	1,782	148	518	331	68	
秋田県	0	3	0	0	4	7	692	58	4,971	1,222	249	89	156	5	9	10	7	
山形県	0	4	0	12	1	11	339	36	25,217	3,692	1,976	196	187	14	17	26	11	
福島県	1	9	346	10	7	9	285	110	31,752	33,494	1,217	239	427	100	10	532	9	
茨城県	2	2	0	2	0	0	192	16	940	10,126	77	48	6	6	0	16	0	
栃木県	23	39	10	5	16	38	862	188	6,278	65,002	1,052	639	403	140	92	481	38	
群馬県	8	20	3	64	42	6,467	66,113	4,184	2,648	2,648	2,648	2,648	140	88	260	42	42	
埼玉県	3	15	6	4	11	32	402	58	187	2,382	152	249	203	45	25	154	32	
千葉県	5,152	5,576	7,939	7,387	7,964	7,251	61,981	11,847	25,710	196,109	21,693	68,217	73,733	21,842	8,203	48,094	7,251	
東京都	2,584	5,309	2,015	3,181	2,741	4,703	416,316	10,199	23,395	215,082	17,196	29,535	37,741	14,960	7,121	26,278	4,703	
神奈川県	228	356	246	286	643	407	29,137	1,832	4,351	120,784	4,399	11,129	8,279	2,711	1,126	3,822	407	
新潟県	0	25	0	2	12	72	7,403	844	1,436	54,690	34,374	673	1,184	56	25	79	72	
富山県	0	1	0	0	2	0	88	0	109	1,093	2,747	1,094	1,151	149	3	6	0	
石川県	497	167	43	41	24	187	6,008	256	881	18,482	27,234	10,388	9,303	1,056	365	1,662	187	
福井県	12	36	2	34	16	17	276	60	82	5,311	2,485	21,534	6,860	150	111	116	17	
山梨県	17	4	8	17	14	65	7,251	89	210	35,745	1,528	3,866	1,709	151	117	219	65	
長野県	2	74	0	518	20	43	18	26,692	200	48,370	20,682	12,324	5,463	517	108	834	18	
岐阜県	25	56	29	71	67	125	16,727	375	191	10,547	2,624	34,100	9,642	766	381	831	125	
静岡県	17	22	1	7	11	45	5,033	164	507	87,426	2,341	45,016	6,079	325	112	356	45	
愛知県	17	30	25	14	8	18	7,495	213	173	6,542	733	32,434	2,195	239	176	251	18	
三重県	15	138	37	14	58	101	1,018	315	1,018	11,519	1,552	37,292	24,022	1,031	751	545	101	
滋賀県	86	1,831	47	761	784	265	14,234	959	7,784	11,035	1,774	10,728	36,436	2,822	1,319	4,090	265	
京都府	1,159	3,214	1,018	563	1,553	2,205	93,472	5,182	15,835	102,285	6,541	21,676	35,989	8,576	4,001	16,944	2,205	
大阪府	1,006	2,836	692	687	2,517	3,048	103,940	2,943	25,023	45,466	5,208	20,226	48,563	10,506	6,244	14,182	3,048	
兵庫県	197	286	214	232	327	384	18,920	995	1,353	19,643	2,023	13,001	106,382	8,595	6,351	3,214	384	
奈良県	133	121	36	63	110	80	4,472	703	1,037	9,984	1,008	3,320	5,785	796	660	984	80	
和歌山県	36	106	26	7	46	50	11,632	234	506	4,387	389	6,173	47,682	863	828	750	50	
鳥取県	10	0	4	7	6	6	125	10	35	236	5	226	745	2,893	243	46	0	
島根県	30	84	45	45	24	26	771	92	207	3,094	252	1,146	3,325	1,072	825	26	0	
岡山県	3	8	1	11	10	5	2,795	66	51	911	81	475	3,286	3,675	507	130	5	
広島県	95	132	120	75	114	236	6,736	210	1,578	9,373	548	2,078	3,225	6,286	758	1,416	236	
山口県	285	364	326	62	91	130	1,585	112	100	4,121	96	549	3,396	10,636	420	4,251	130	
徳島県	7	11	41	12	22	15	971	147	216	3,128	84	842	3,546	791	2,473	402	15	
香川県	6	63	37	14	131	73	3,062	88	512	2,961	263	1,764	13,726	8,415	10,127	708	73	
愛媛県	66	63	67	81	51	66	933	137	328	4,754	320	1,231	4,316	4,572	3,652	1,059	66	
高知県	26	20	127	114	14	43	326	105	197	2,692	137	729	2,025	699	2,065	561	43	
福岡県	657	1,009	662	474	452	443	9,141	191	48	3,961	539	651	1,088	1,404	310	21,923	443	
佐賀県	1,789	590	114	70	121	389	5,412	132	211	3,104	232	1,165	501	1,767	87	9,823	389	
長崎県	8,924	4,853	1,409	832	1,501	680	6,249	706	1,429	17,711	2,965	6,350	6,319	4,618	835	36,758	680	
熊本県	465	3,920	723	542	1,044	1,611	21,271	90	253	2,046	42	569	768	935	69	18,301	1,611	
大分県	2,672	4,264	12,427	3,379	1,321	393	29,778	363	289	6,872	284	1,339	4,102	8,694	2,724	49,858	393	
宮崎県	175	1,632	573	9,437	1,527	95	7,219	387	99	3,826	129	553	1,385	235	82	15,765	95	
鹿児島県	697	2,372	541	4,696	23,203	354	19,559	521	799	15,598	1,095	4,141	7,584	3,490	564	38,835	354	
沖縄県	556	1,784	783	560	671	15,923	67,195	3,921	4,913	101,169	8,671	25,092	37,977	5,361	3,401	13,547	15,923	
運輸局等(再掲)②)																		
北海道運輸局	347	1,262	5,981	357	1,540	994	254,021	110,573	4,533	68,615	2,366	9,730	22,914	6,467	2,684	14,911	994	
東北運輸局	100	92	369	35	53	154	15,607	1,402	180,210	68,489	4,695	2,227	4,226	512	630	1,611	154	
関東運輸局	8,017	11,321	10,227	10,946	11,404	12,538	522,608	24,453	62,588	711,343	50,281	116,331	123,135	40,018	16,772	79,324	12,538	
北陸信越運輸局	499	287	43	561	81	277	40,191	1,300	2,544	122,635	85,037	24,479	17,101	1,778	501	2,581	277	
中部運輸局	86	282	98	140	160	306	33,703	1,127	1,971	121,345	9,735	170,376	48,798	2,511	1,531	2,099	306	
近畿運輸局	2,617	8,394	2,033	2,313	5,337	6,032	246,670	11,016	51,538	192,800	16,943	75,124	280,837	32,158	19,403	40,164	6,032	
中国運輸局	423	588	496	200	245	397	12,012	490	1,971	17,735	982	4,474	13,977	32,619	3,000	6,668	397	
四国運輸局	105	157	272	221	218	197	5,292	477	1,253	5,515	804	4,566	23,643	14,477	18,317	2,730	197	
九州運輸局	15,379	18,640	16,449	19,430	29,169	3,965	98,629	2,290	3,128	53,118	5,286	14,768	21,747	21,143	4,671	191,263	3,965	
沖縄総合事務局	556	1,784	783	560	671	15,923	67,195	3,921	4,913	101,169	8,671	25,092	37,977	5,361	3,401	13,547	15,923	

①)居住者数100人以上の施設
②)長野県は北陸信越運輸局、福井県は中部運輸局に含まれる。

参考第4表 施設所在地(47区分及び運輸局等)、居住地(47区分及び運輸局等) 別延べ宿泊者数<観光目的の宿泊者が50%未満の施設>
(従業員数100人以上の施設)

(人泊)

施設所在地(47区分 及び運輸局等)	居住地(47区分)																	長野県			
	北海道	青森県	岩手県	宮城県	秋田県	山形県	福島県	茨城県	栃木県	群馬県	埼玉県	千葉県	東京都	神奈川県	新潟県	富山県	石川県		福井県	山梨県	
平成29年12月	2,143,034	56,472	10,471	10,527	30,245	10,011	13,497	13,811	20,521	15,034	10,786	55,171	60,030	386,975	103,029	25,351	9,206	9,931	6,833	6,051	21,668
北海道	73,338	29,504	163	616	106	85	93	204	299	496	111	1,740	1,758	9,552	2,082	166	62	75	61	182	526
青森県	7,127	147	2,672	636	131	24	24	34	34	40	34	204	192	1,224	287	13	1	3	3	9	31
岩手県	13,039	68	3,144	4,288	245	74	112	79	19	67	19	147	119	2,680	208	189	51	17	0	14	23
宮城県	21,155	562	800	3,863	673	604	994	236	376	386	108	975	804	4,025	1,165	259	66	20	53	82	82
秋田県	12,072	119	211	711	257	93	52	72	28	28	39	280	272	4,349	417	280	10	15	4	4	23
山形県	23,428	160	126	2,875	488	4,863	513	345	142	107	107	684	601	3,558	1,138	324	24	13	77	17	100
福島県	10,395	61	45	1,035	59	141	59	3,507	131	162	50	493	225	2,891	396	101	8	13	1	16	24
茨城県	25,872	175	12	42	149	20	39	190	6,536	310	199	693	935	2,712	933	46	10	33	15	45	75
栃木県	5,964	34	8	126	13	3	18	48	54	3,229	22	469	64	1,598	110	7	4	1	110	0	7
群馬県	2,266	6	2	58	6	3	3	8	19	13	366	151	69	1,264	81	2	3	2	6	6	13
埼玉県	39,277	855	180	650	181	190	716	514	702	702	712	10,742	1,134	7,227	2,363	616	155	191	120	283	571
千葉県	191,943	3,183	1,083	2,652	1,010	1,036	1,302	2,234	1,325	1,325	1,326	5,269	21,175	26,689	10,322	1,731	922	972	904	1,077	1,369
東京都	617,508	11,689	2,284	6,299	2,171	3,674	3,095	4,266	2,883	3,575	8,680	8,910	13,666	157,700	13,666	4,249	2,824	2,626	1,614	1,918	4,282
神奈川県	100,164	1,603	416	1,181	317	360	894	937	907	823	2,612	2,421	12,605	29,865	925	412	357	357	318	929	929
新潟県	35,050	249	44	545	230	399	517	337	398	497	1,728	1,181	1,728	6,643	1,902	13,766	345	1,902	105	75	659
富山県	19,505	127	5	35	8	11	20	20	69	104	25	310	177	2,327	470	88	1,204	349	30	16	86
石川県	15,437	63	11	60	23	16	16	47	89	235	107	472	563	4,896	1,253	150	269	1,181	195	27	139
福井県	1,908	1	1	6	1	0	0	0	7	6	6	49	56	286	86	10	35	61	602	1	5
山梨県	0	0	0	0	0	0	0	0	0	0	0	0	0	434	0	0	0	0	0	55	22
長野県	25,715	140	14	85	22	31	48	143	143	143	248	1,059	737	3,435	1,315	484	125	124	48	533	8,933
岐阜県	3,798	12	3	136	2	0	2	5	5	7	9	43	42	281	90	7	20	19	19	9	20
静岡県	41,213	205	28	125	42	37	88	219	253	253	181	1,209	1,083	6,430	2,726	117	77	82	65	161	278
愛知県	85,250	683	73	228	81	101	137	284	202	230	230	1,548	1,418	11,264	2,833	193	387	479	332	183	770
三重県	6,809	61	13	18	12	8	3	31	31	17	138	167	364	644	363	13	22	87	25	8	60
滋賀県	4,236	27	1	5	1	0	0	12	65	22	31	151	131	570	295	27	56	70	54	9	54
京都府	296,277	3,181	1,189	637	2,102	412	1,044	520	1,224	1,127	766	5,917	5,948	41,121	10,510	946	1,463	1,730	1,459	351	1,124
大阪府	57,105	524	292	455	40	76	66	53	332	200	110	878	923	11,578	1,786	109	187	203	247	71	208
兵庫県	-	-	-	-	-	-	-	-	-	-	-	-	-	-	-	-	-	-	-	-	-
奈良県	7,260	105	16	7	5	5	6	17	54	27	35	164	178	684	284	7	33	13	21	5	6
和歌山県	8,811	113	2	31	19	6	5	20	56	48	3	132	192	1,993	259	2	4	47	8	4	12
鳥取県	-	-	-	-	-	-	-	-	-	-	-	-	-	-	-	-	-	-	-	-	-
島根県	-	-	-	-	-	-	-	-	-	-	-	-	-	-	-	-	-	-	-	-	-
岡山県	16,781	124	10	120	5	29	5	20	102	65	31	463	480	3,133	1,063	31	34	42	51	32	86
広島県	86,682	938	307	170	614	52	257	289	634	917	393	2,615	2,635	14,239	5,001	262	209	314	232	199	605
山口県	9,316	35	6	23	5	5	2	2	52	23	9	196	247	1,565	476	7	4	6	9	10	11
徳島県	-	-	-	-	-	-	-	-	-	-	-	-	-	-	-	-	-	-	-	-	-
香川県	20,178	22	4	14	3	5	5	6	10	10	11	123	169	382	108	86	9	6	13	3	19
愛媛県	26,938	91	16	19	52	62	12	27	128	73	40	660	667	4,184	1,199	31	36	42	58	25	37
高知県	13,378	57	37	7	7	11	13	20	31	42	24	269	537	2,471	765	24	11	5	9	17	17
福岡県	154,972	1,084	82	408	83	151	188	643	305	348	348	2,611	2,719	22,376	4,820	192	139	279	140	233	348
佐賀県	3,593	11	4	3	0	0	0	1	19	14	9	71	56	267	78	0	1	6	7	0	3
長崎県	3,727	38	7	4	3	6	3	5	5	8	11	61	48	1,936	130	1	10	6	10	5	2
熊本県	17,670	164	11	60	12	35	46	52	52	45	77	561	272	1,656	738	25	5	21	15	31	39
大分県	11,270	52	6	13	0	7	10	36	11	11	220	181	181	857	429	9	2	8	10	6	14
宮崎県	4,549	13	0	12	2	0	0	8	4	3	9	13	248	248	48	2	5	4	0	0	0
鹿児島県	20,948	186	20	62	32	32	30	130	52	52	63	375	423	3,001	752	22	53	23	41	33	44
沖縄県	-	-	-	-	-	-	-	-	-	-	-	-	-	-	-	-	-	-	-	-	-
運輸局等(再掲)2)	73,338	29,504	163	616	106	85	93	204	299	496	111	1,740	1,758	9,552	2,082	166	62	75	61	182	526
北海道運輸局	87,216	1,117	4,121	13,408	5,069	5,799	5,228	897	815	357	357	2,783	2,213	18,727	3,611	975	159	122	116	113	283
東北運輸局	984,104	17,545	3,985	11,000	3,705	5,320	6,253	14,560	9,369	7,023	7,023	28,616	34,816	210,229	57,557	7,599	4,330	4,182	2,851	3,709	7,280
関東運輸局	95,707	579	74	113	725	283	457	632	638	880	877	3,569	2,658	17,301	4,940	14,488	1,853	1,999	378	651	9,817
中部運輸局	138,978	962	118	109	513	136	148	230	546	481	443	2,987	2,766	18,905	6,098	340	541	728	1,043	362	1,133
近畿運輸局	364,878	3,837	1,500	2,569	458	1,126	602	1,675	1,376	942	711	7,110	7,180	53,953	12,875	1,089	1,739	2,016	1,781	436	1,392
中国運輸局	121,590	1,210	325	776	68	293	331	844	1,053	436	75	3,406	3,554	20,930	6,799	302	251	409	300	245	714
四国運輸局	60,494	170	55	30	73	30	53	169	125	125	75	1,052	1,373	7,037	2,072	141	56	53	80	45	73
九州運輸局	216,729	1,548	130	118	563	231	278	893	439	522	522	3,908	3,712	30,341	6,995	251	215	347	223	308	450

1) 居住者数100人以上の施設
2) 長野県は北陸信越運輸局、福井県は中部運輸局に含まれる。

参考第4表 施設所在地(47区分及び運輸局等)、居住地(47区分及び運輸局等)別延べ宿泊者数<観光目的の宿泊者が50%未満の施設>
(従業員数100人以上の施設)

(人泊)

施設所在地(47区分及び運輸局等)	岐阜県	静岡県	愛知県	三重県	滋賀県	京都府	大阪府	兵庫県	奈良県	和歌山県	鳥取県	島根県	岡山県	広島県	山口県	徳島県	香川県	愛媛県	高知県	福岡県	佐賀県
平成29年12月	11,761	32,433	75,122	12,127	9,447	20,357	121,828	47,003	9,772	6,713	5,435	6,594	15,435	37,830	13,761	6,698	15,231	16,698	8,091	63,546	6,261
北海道	127	1,006	1,001	129	139	262	1,555	530	104	56	2	48	301	194	199	37	1,117	91	31	307	27
青森県	24	23	71	13	13	7	188	34	11	7	0	0	11	15	10	0	8	5	0	19	4
岩手県	13	19	50	31	13	7	28	60	0	0	0	0	1	0	3	0	9	1	3	24	16
宮城県	37	247	294	50	50	143	483	236	72	15	9	13	63	76	31	20	18	25	19	144	7
秋田県	11	20	88	4	12	15	220	79	0	8	0	0	8	31	5	0	4	7	18	59	20
山形県	23	93	222	30	29	46	201	109	27	4	6	2	44	27	44	37	8	28	2	91	5
福島県	23	32	72	7	10	49	106	75	9	1	8	0	6	23	3	0	23	4	4	22	1
茨城県	74	114	321	33	41	99	322	181	26	12	5	18	40	40	21	23	18	18	8	204	197
栃木県	2	15	17	3	7	3	23	8	7	0	0	1	0	2	7	0	1	3	0	3	0
群馬県	5	17	24	7	8	8	37	7	2	0	0	1	0	2	0	2	1	4	0	4	0
埼玉県	193	609	923	135	119	451	1,092	505	161	131	17	31	326	293	83	61	52	95	40	552	76
千葉県	1,137	2,074	6,465	1,024	993	1,246	9,940	3,435	1,317	892	821	879	1,020	1,680	958	874	984	998	857	3,281	818
東京都	3,002	6,786	16,987	2,711	2,109	5,572	23,863	10,396	2,471	1,008	849	1,114	3,252	7,795	2,712	1,793	2,354	2,519	1,239	10,087	948
神奈川県	530	1,722	3,291	701	430	1,313	3,962	1,780	561	319	217	141	644	1,401	396	225	249	266	213	1,993	177
新潟県	102	230	523	74	65	213	641	292	73	24	13	16	46	60	45	21	16	32	20	195	17
富山県	105	78	444	42	49	405	1,358	506	166	40	2	0	50	60	6	3	274	2	9	274	23
石川県	93	167	453	93	77	166	544	271	92	15	7	3	60	60	33	15	26	29	22	168	0
福井県	12	25	78	7	26	35	77	56	8	6	2	0	9	9	0	0	7	4	3	21	0
山梨県	32	55	0	0	0	0	32	0	0	0	0	0	0	22	0	0	0	0	0	21	0
長野県	257	479	1,037	105	98	342	1,89	55	11	26	5	11	26	42	6	7	63	11	24	98	0
岐阜県	897	37	301	37	17	38	79	43	1	14	2	1	5	14	10	6	2	5	3	7	1
静岡県	416	10,245	3,169	351	182	441	1,232	612	169	72	29	13	176	175	40	37	84	49	24	357	51
愛知県	1,311	1,448	20,276	1,166	392	586	2,422	1,168	352	136	47	38	212	408	115	96	116	124	105	559	62
三重県	113	82	717	1,285	95	466	260	260	5	22	41	5	22	56	26	26	14	15	4	53	4
滋賀県	57	79	266	35	811	164	320	169	49	18	12	22	28	28	32	16	22	62	4	72	17
京都府	1,332	2,363	6,544	1,999	1,675	3,305	43,322	8,173	1,726	1,582	1,041	1,032	2,445	3,991	1,280	1,184	1,662	2,378	1,230	5,981	445
大阪府	322	591	1,460	457	409	911	8,516	7,982	415	198	195	145	684	809	249	320	300	403	176	990	86
兵庫県	49	55	193	61	89	267	1,172	380	87	1,368	33	8	43	68	20	26	20	27	20	41	8
奈良県	88	91	750	65	51	167	650	371	17	17	902	298	437	496	105	6	46	176	14	495	3
鳥取県	-	-	-	-	-	-	-	-	-	-	-	-	-	-	-	-	-	-	-	-	-
島根県	-	-	-	-	-	-	-	-	-	-	-	-	-	-	-	-	-	-	-	-	-
岡山県	75	494	424	88	101	303	1,182	713	119	47	256	249	1,375	769	186	105	241	387	236	506	31
広島県	544	1,300	2,823	459	498	1,222	4,974	2,349	515	219	552	1,849	1,406	12,047	1,630	371	625	1,115	340	2,902	278
山口県	10	64	290	31	35	87	456	217	38	16	74	104	187	1,055	2,583	16	46	99	20	633	48
徳島県	-	-	-	-	-	-	-	-	-	-	-	-	-	-	-	-	-	-	-	-	-
香川県	33	38	121	31	40	128	586	313	63	19	22	25	190	252	24	150	4,284	426	158	126	4
愛媛県	103	131	929	170	123	430	2,628	1,277	193	58	45	58	660	1,494	184	440	1,448	5,649	942	354	98
高知県	31	53	221	48	24	182	1,902	728	61	182	13	11	506	528	11	432	915	904	2,033	149	9
福岡県	419	1,055	3,114	500	417	1,228	4,820	2,554	549	180	149	395	948	3,166	2,374	270	383	558	209	25,427	1,316
佐賀県	0	10	74	11	16	16	150	33	10	0	0	0	12	25	27	6	5	4	9	271	981
長崎県	1	14	67	11	11	19	103	76	10	1	8	68	8	14	5	5	4	5	2	432	19
熊本県	42	78	292	35	40	166	606	253	56	16	6	29	42	143	46	12	19	14	12	1,611	193
大分県	14	39	133	16	36	73	292	214	28	6	1	7	63	147	110	19	16	110	21	2,087	115
宮崎県	4	0	47	5	3	206	162	46	2	2	0	0	2	19	4	0	2	2	2	0	9
鹿児島県	98	395	550	77	81	165	774	323	61	81	33	27	66	238	140	37	33	44	15	2,926	147
沖縄県	-	-	-	-	-	-	-	-	-	-	-	-	-	-	-	-	-	-	-	-	-
運輸局等(再掲)2)	127	1,006	1,001	129	139	262	1,555	530	104	56	2	48	301	194	199	37	1,117	91	31	307	27
北海道運輸局	131	434	797	135	123	290	1,226	593	148	34	23	15	152	175	94	57	70	70	46	359	53
東北運輸局	4,975	11,392	28,028	4,614	3,699	8,692	39,271	16,312	4,538	2,364	1,909	2,184	5,284	11,239	4,171	2,978	3,609	3,903	2,357	16,145	2,216
関東運輸局	557	954	2,457	314	389	879	2,885	1,258	386	96	62	30	172	212	90	46	131	74	75	735	40
北陸信越運輸局	2,749	11,797	24,541	2,846	652	1,195	4,276	2,139	595	311	140	57	424	639	176	165	197	139	997	223	118
中部運輸局	1,760	3,088	8,463	2,552	2,984	4,647	53,330	16,704	2,277	3,166	1,281	1,207	3,200	4,924	1,581	1,546	2,004	2,870	1,430	7,084	556
近畿運輸局	717	1,949	4,287	643	685	1,779	7,262	3,650	691	299	1,784	2,500	3,405	14,367	4,504	498	958	1,777	610	4,536	360
中国運輸局	167	167	222	249	187	740	5,116	2,318	94	101	80	94	1,356	2,274	219	1,022	6,647	6,979	3,133	629	111
四国運輸局	578	1,591	4,277	645	589	1,873	6,907	3,499	716	286	189	459	1,141	3,806	2,727	349	472	737	270	32,754	2,780
沖縄総合事務局	-	-	-	-	-	-	-	-	-	-	-	-	-	-	-	-	-	-	-	-	-

1) 居住者不詳会社。
2) 長野県は北陸信越運輸局、福井県は中部運輸局に含まれる。

参考第4表 施設所在地(47区分及び運輸局等)、居住地(47区分及び運輸局等) 別延べ宿泊者数<観光目的の宿泊者が50%未満の施設>
(従業員数100人以上の施設)

(人泊)

施設所在地(47区分及び運輸局等)	運輸局等(10区分)②)																九州運輸局	沖縄総合事務局
	長崎県	熊本県	大分県	宮崎県	鹿児島県	沖縄県	国外	北海道運輸局	東北運輸局	関東運輸局	北陸信越運輸局	中部運輸局	近畿運輸局	中国運輸局	四国運輸局	九州運輸局		
平成29年12月	10,012	16,103	11,349	8,702	16,725	10,427	542,205	56,472	88,562	657,597	66,156	138,276	215,120	79,055	46,718	132,698	10,427	
北海道	32	85	52	35	32	152	17,806	29,504	1,267	16,220	829	2,324	2,646	744	1,276	570	152	
青森県	9	3	7	7	4	4	500	147	3,893	2,024	48	134	279	36	13	49	4	
岩手県	13	1	1	0	13	1	156	68	8,130	3,333	280	113	122	24	24	68	1	
宮城県	10	41	9	6	22	36	2,438	562	7,754	4,463	463	648	999	192	82	239	36	
秋田県	5	5	13	2	19	4	868	119	4,797	5,461	141	138	348	44	29	123	4	
山形県	17	67	8	13	11	26	1,033	160	9,110	6,592	461	445	416	123	75	212	26	
福島県	4	2	1	1	3	18	475	61	4,841	4,364	146	135	250	40	31	34	18	
茨城県	19	14	9	16	14	20	1,812	175	452	12,363	164	557	681	124	67	473	20	
栃木県	0	0	0	0	2	0	31	34	216	5,553	25	41	43	11	4	5	1	
群馬県	0	7	0	0	0	0	45	6	74	1,969	49	50	54	1	7	11	0	
埼玉県	38	150	151	50	646	132	2,459	855	2,119	23,677	1,533	1,980	2,459	750	248	1,663	132	
千葉県	913	1,442	895	1,005	987	1,067	56,457	3,183	8,463	69,417	4,994	11,604	17,823	5,858	3,663	9,341	1,067	
東京都	2,315	2,814	2,894	1,544	2,646	3,363	221,521	11,689	19,356	201,598	13,981	31,100	45,419	15,722	7,905	22,948	3,363	
神奈川県	399	1,049	302	242	415	485	13,005	1,603	3,654	50,488	2,623	6,441	8,365	2,799	953	4,577	485	
新潟県	19	16	19	13	26	15	2,290	249	1,794	12,761	15,025	1,034	1,308	180	89	305	15	
富山県	5	8	34	9	33	61	1,993	127	85	3,498	118	699	2,631	118	40	386	61	
石川県	16	27	33	18	21	59	2,869	63	183	7,642	1,739	1,001	1,165	143	92	283	59	
福井県	2	0	1	1	0	4	73	1	9	497	111	724	208	12	14	25	4	
山梨県	0	0	0	0	32	0	814	0	0	814	22	87	32	22	0	53	0	
長野県	9	7	10	14	11	26	4,832	140	222	7,613	9,666	1,926	789	90	105	149	26	
岐阜県	0	3	0	2	5	4	1,514	12	144	486	66	1,291	215	32	16	18	4	
静岡県	58	37	33	33	37	49	9,572	205	355	12,262	554	14,206	2,708	433	194	606	49	
愛知県	124	100	49	81	128	175	16,031	683	691	17,962	1,829	24,533	5,066	820	441	1,103	175	
三重県	5	4	2	5	15	15	1,339	61	55	1,381	182	2,222	981	139	59	88	18	
滋賀県	11	8	5	6	18	25	260	27	30	1,274	207	491	1,531	150	104	137	25	
京都府	-	-	-	-	-	-	-	-	-	-	-	-	-	-	-	-	-	
大阪府	907	1,802	906	746	2,232	1,746	97,191	3,181	5,904	66,964	5,263	13,697	59,783	9,789	6,454	13,019	1,746	
兵庫県	110	139	95	89	707	186	5,943	524	1,091	15,878	707	3,077	18,431	2,082	1,199	2,216	186	
奈良県	-	-	-	-	-	-	-	-	-	-	-	-	-	-	-	-	-	
和歌山県	17	4	4	5	9	10	1,484	105	76	1,431	59	379	3,363	172	93	88	10	
鳥取県	2	101	9	4	46	45	401	113	83	2,687	65	1,002	1,275	2,238	242	660	45	
島根県	-	-	-	-	-	-	-	-	-	-	-	-	-	-	-	-	-	
岡山県	177	94	66	35	46	36	2,490	124	213	5,369	193	1,132	2,465	2,835	969	955	36	
広島県	373	526	444	316	406	386	14,850	938	1,689	26,633	1,390	5,338	9,777	17,484	2,451	5,245	386	
山口県	81	73	34	18	25	23	259	35	44	2,578	28	404	849	4,003	181	912	23	
徳島県	-	-	-	-	-	-	-	-	-	-	-	-	-	-	-	-	-	
香川県	22	14	17	7	7	26	546	22	34	816	120	236	1,149	513	5,018	197	26	
愛媛県	32	70	42	42	32	36	1,811	91	188	6,976	146	1,391	4,709	2,441	8,479	670	36	
高知県	20	15	9	9	13	24	129	57	95	4,156	57	362	2,921	1,069	4,284	224	24	
福岡県	3,231	2,682	2,373	2,500	3,160	1,860	48,009	1,084	997	34,055	958	5,228	9,748	7,032	1,420	40,689	1,860	
佐賀県	85	46	21	21	44	13	1,178	11	11	514	10	102	210	64	24	1,456	13	
長崎県	310	109	26	35	32	18	38	38	27	2,204	19	93	220	103	26	963	16	
熊本県	262	324	253	347	399	120	3,350	164	168	3,432	90	462	1,137	266	57	6,339	120	
大分県	161	362	2,543	410	159	22	1,690	52	42	1,751	33	212	649	328	166	5,837	22	
宮崎県	20	190	40	422	268	4	17	13	16	333	11	56	421	25	6	949	4	
鹿児島県	179	712	243	606	4,000	129	3,380	186	190	4,829	142	1,161	1,485	504	129	8,813	129	
沖縄県	-	-	-	-	-	-	-	-	-	-	-	-	-	-	-	-	-	
運輸局等(再掲)②)	-	-	-	-	-	-	-	-	-	-	-	-	-	-	-	-	-	
北海道運輸局	32	85	52	35	32	152	17,806	29,504	1,267	16,220	829	2,324	2,646	744	1,276	570	152	
東北運輸局	58	119	35	29	72	89	5,470	1,117	38,525	29,516	1,539	1,613	2,414	459	243	725	89	
関東運輸局	3,684	5,476	3,951	2,857	4,742	5,068	295,410	17,545	34,334	365,879	23,391	51,860	74,876	24,787	12,847	39,071	5,068	
北陸信越運輸局	49	58	96	54	91	161	11,984	579	2,284	31,514	28,157	4,660	5,893	531	326	1,123	161	
中部運輸局	189	144	85	122	185	250	28,529	962	1,254	32,588	2,742	42,976	9,168	1,436	724	1,840	250	
近畿運輸局	1,045	1,953	1,010	846	2,966	1,967	104,878	3,837	7,101	85,547	6,236	17,644	83,108	12,193	7,850	15,460	1,967	
中国運輸局	633	794	553	373	523	490	18,000	1,210	2,029	37,267	1,676	7,896	14,366	26,560	3,843	7,772	490	
四国運輸局	74	99	68	58	86	2	2,486	170	317	11,948	323	1,989	8,779	4,023	17,781	1,091	86	
九州運輸局	4,248	7,375	5,499	4,328	8,062	2,164	57,642	1,548	1,451	47,118	1,263	7,314	13,870	8,322	1,828	65,046	2,164	
沖縄総合事務局	-	-	-	-	-	-	-	-	-	-	-	-	-	-	-	-	-	

①居住者不在者数
②長野県は北陸信越運輸局、福井県は中部運輸局に含まれる。

参考第5表 施設所在地(主な市区町村)、従業員数(3区分)別母集団施設数及び回収施設数
(施設)

施設所在地 (主な市区町村)	従業員数(3区分)					
	0~4人		5~9人		10人以上	
	母集団 施設数	回収 施設数	母集団 施設数	回収 施設数	母集団 施設数	回収 施設数
和歌山県田辺市	61	-	15	-	21	14
和歌山県西牟婁郡白浜町	74	-	16	-	36	22
鳥取県鳥取市	70	-	17	-	25	16
鳥取県米子市	20	-	7	-	32	23
鳥取県東伯耆三朝町	13	-	1	-	17	10
鳥取県松江市	57	-	20	-	48	36
鳥取県浜田市	36	-	8	-	16	13
鳥取県出雲市	44	-	17	-	21	15
岡山県岡山市	36	-	13	-	54	34
岡山県倉敷市	39	-	15	-	36	19
広島県広島市	56	-	27	-	85	54
広島県福山市	44	-	16	-	24	13
広島県廿日市市	31	-	11	-	32	18
山口県下関市	25	-	10	-	21	17
山口県山口市	23	-	9	-	32	24
山口県徳島市	11	-	9	-	24	23
香川県高松市	82	-	24	-	41	23
愛媛県松山市	104	-	26	-	68	50
愛媛県今治市	64	-	19	-	19	11
高知県高知市	32	-	19	-	45	35
福岡県北九州市	42	-	17	-	55	38
福岡県福岡市	72	-	41	-	132	90
福岡県久留米市	17	-	8	-	14	10
佐賀県佐賀市	24	-	17	-	24	19
佐賀県津市	42	-	18	-	23	10
佐賀県武雄市	5	-	5	-	15	11
佐賀県藤野市	11	-	8	-	25	15
長崎県長崎市	65	-	17	-	62	40
長崎県佐世保市	107	-	8	-	34	21
長崎県諫早市	20	-	4	-	15	11
長崎県松浦市	256	13	4	-	8	-
長崎県五島市	198	14	5	-	5	-
長崎県雲仙市	14	-	12	-	27	18
長崎県南島原市	174	13	4	-	6	-
熊本県熊本市	35	-	18	-	65	41
熊本県人吉市	18	-	7	-	17	10
熊本県上尾原市	17	-	6	-	19	12
熊本県阿蘇市	40	-	9	-	20	14
熊本県天草市	150	15	12	-	18	14
熊本県阿蘇郡南小国町	26	-	11	-	31	14
熊本県阿蘇郡南阿蘇村	51	-	6	-	19	10
大分県大分市	23	-	10	-	29	15
大分県別府市	77	-	39	-	65	45
大分県日田市	34	-	8	-	21	11
大分県由布市	126	-	49	10	43	19
宮崎県宮崎市	28	-	17	-	43	32
鹿児島県鹿児島市	36	-	15	-	56	43
鹿児島県指宿市	31	-	4	-	16	12
鹿児島県薩摩川内市	122	-	13	-	23	11
鹿児島県姶野市	28	-	28	-	33	22
鹿児島県姶野郡屋久島町	180	13	19	-	10	-
沖縄県那覇市	120	-	30	-	92	48
沖縄県石垣市	209	-	16	-	26	12
沖縄県名護市	94	-	5	-	15	12
沖縄県宮古島市	266	10	10	-	22	11
沖縄県国頭郡恩納村	71	-	11	-	18	11

1) 従業員数10人未満の施設については、標本調査を実施している。
 ※本表は市区町村別、従業員区分別において10施設以上の回収があったものについて表載している。
 ※本表は、実数を表章しており、未回収分を推定した数値ではない。

参考第6表 施設所在地(主な市区町村)、従業員数(3区分) 別延べ宿泊者数 (人泊)

施設所在地 (主な市区町村)	従業員数(3区分)			延べ 宿泊者数
	0~4人(1)	5~9人(1)	10人以上	
北海道札幌市	752,153	-	752,153	-
北海道小樽市	48,684	-	48,684	-
北海道旭川市	67,663	-	67,663	-
北海道釧路市	51,456	-	51,456	-
北海道帯広市	33,453	-	33,453	-
北海道北見市	23,986	-	23,986	-
北海道登別市	49,377	-	49,377	-
青森県青森市	45,097	-	45,097	-
青森県弘前市	35,507	-	35,507	-
青森県八戸市	24,982	-	24,982	-
岩手県花巻市	105,324	-	105,324	-
岩手県北上市	51,579	-	51,579	-
岩手県一関市	20,087	-	20,087	-
岩手県釜石市	15,596	-	15,596	-
岩手県八幡平市	11,623	-	11,623	-
岩手県盛岡市	30,019	-	30,019	-
岩手県奥州市	13,543	-	13,543	-
宮城県仙台市	279,153	-	279,153	-
宮城県大崎市	31,759	-	31,759	-
宮城県宮城郡松島町	40,300	-	40,300	-
秋田県秋田市	65,449	-	65,449	-
秋田県横手市	13,654	-	13,654	-
秋田県鹿角市	11,961	-	11,961	-
秋田県大仙市	2,727	-	2,727	-
秋田県仙北市	16,428	-	16,428	-
山形県山形市	61,115	-	61,115	-
山形県米沢市	16,416	-	16,416	-
山形県鶴岡市	36,933	-	36,933	-
山形県酒田市	16,969	-	16,969	-
山形県天童市	37,887	-	37,887	-
福島県福島市	70,154	-	70,154	-
福島県会津若松市	50,191	-	50,191	-
福島県郡山市	33,753	-	33,753	-
福島県いわき市	82,556	-	82,556	-
福島県いわき市	20,386	-	20,386	-
茨城県水戸市	54,377	-	54,377	-
茨城県つくば市	32,122	-	32,122	-
栃木県宇都宮市	81,880	-	81,880	-
栃木県日光市	103,526	-	103,526	-
栃木県那須塩原市	28,584	-	28,584	-
栃木県那須郡那須町	536	-	536	-
群馬県前橋市	19,095	-	19,095	-
群馬県高崎市	50,166	-	50,166	-
群馬県渋川市	72,207	-	72,207	-
群馬県吉野町	48,387	-	48,387	-
群馬県利根郡みなかみ町	24,152	-	24,152	-
埼玉県熊谷市	59,065	-	59,065	-
埼玉県熊谷市	23,430	-	23,430	-
千葉県千葉市	180,311	-	180,311	-
千葉県船山市	12,829	-	12,829	-
千葉県成田市	198,629	-	198,629	-
千葉県鴨川市	34,970	-	34,970	-
千葉県浦安市	578,741	-	578,741	-
千葉県南房総市	23,478	-	23,478	-
東京都千代田区	436,546	-	436,546	-
東京都中央区	273,914	-	273,914	-
東京都港区	634,207	-	634,207	-
東京都新宿区	370,153	-	370,153	-
東京都文京区	102,909	-	102,909	-
東京都台東区	136,358	-	136,358	-
東京都江東区	117,141	-	117,141	-
東京都品川区	190,190	-	190,190	-
東京都大田区	138,694	-	138,694	-
東京都渋谷区	150,010	-	150,010	-
東京都豊島区	152,416	-	152,416	-
東京都豊島区	414,029	-	414,029	-
神奈川県横浜市	83,995	-	83,995	-
神奈川県相模原市	23,335	-	23,335	-
神奈川県厚木市	33,781	-	33,781	-
神奈川県足柄下郡箱根町	195,772	940	195,772	4,250
神奈川県足柄下郡湯河原町	16,913	-	16,913	-
新潟県新潟市	137,352	-	137,352	-
新潟県長岡市	41,975	-	41,975	-
新潟県長岡市	15,216	-	15,216	-
新潟県糸魚川市	7,866	-	7,866	-
新潟県妙高市	2,093	2,093	2,093	-
新潟県上越市	15,274	-	15,274	-
新潟県佐渡市	8,357	-	8,357	-
新潟県南魚沼市	9,262	-	9,262	-
新潟県南魚沼郡湯沢町	76,183	-	76,183	-
富山県富山市	68,995	-	68,995	-
富山県富山市	13,979	-	13,979	-
富山県砺波市	4,003	-	4,003	-
石川県金沢市	179,196	-	179,196	-
石川県七尾市	44,960	-	44,960	-
石川県加賀市	57,782	-	57,782	-
福井県福井市	56,939	-	56,939	-
福井県あわら市	63,003	-	63,003	-
山梨県甲府市	41,232	-	41,232	-
山梨県北杜市	289	289	289	-
山梨県笛吹市	49,387	-	49,387	-
山梨県南都留郡富士河口湖町	58,565	359	58,565	359
長野県長野市	67,846	877	67,846	877
長野県松本市	78,212	-	78,212	-
長野県上田市	24,954	847	24,954	847
長野県諏訪市	21,517	-	21,517	-
長野県茅野市	28,196	-	28,196	-
長野県佐久市	22,120	-	22,120	-
長野県千曲市	23,534	-	23,534	-
長野県安曇野市	9,019	-	9,019	-
長野県北佐久郡軽井沢町	67,550	-	67,550	-
長野県下伊那郡阿智村	10,891	-	10,891	-
長野県北安曇郡白馬村	1,128	1,128	1,128	-
長野県下高井郡山ノ内町	56,165	-	56,165	-
長野県下高井郡沢田温泉村	965	965	965	-
岐阜県岐阜市	47,716	-	47,716	-
岐阜県恵那市	87,006	-	87,006	-
岐阜県恵那市	15,513	-	15,513	-
岐阜県岐阜市	53,743	-	53,743	-
岐阜県下呂市	75,117	-	75,117	-
静岡県静岡市	153,420	-	153,420	-
静岡県浜松市	38,889	-	38,889	-
静岡県熱海市	140,949	-	140,949	-
静岡県伊東市	100,467	-	100,467	-
静岡県下田市	15,668	316	15,668	316
静岡県伊豆市	33,846	-	33,846	-
静岡県伊豆の国市	31,541	-	31,541	-
静岡県賀茂郡東伊豆町	37,618	-	37,618	-
愛知県名古屋	458,733	-	458,733	-

参考第6表 施設所在地(主な市区町村)、従業者数(3区分) 別延べ宿泊者数 (人泊)

施設所在地 (主な市区町村)	従業者数(3区分)			延べ 宿泊者数	10人以上
	0~4人(1)	5~9人(1)	10人以上		
愛知県豊橋市	36,098	-	-	36,098	-
愛知県豊田市	35,334	-	-	35,334	-
愛知県蒲郡市	41,382	-	-	41,382	-
愛知県知多郡南知多町	20,209	-	-	20,209	-
三重県津市	35,218	-	-	35,218	-
三重県伊勢市	29,956	-	-	29,956	-
三重県桑名市	23,086	-	-	23,086	-
三重県志摩市	73,902	-	-	73,902	-
三重県志摩市	45,343	-	-	45,343	-
三重県三重郡孤野町	16,729	-	-	16,729	-
滋賀県大津市	96,234	-	-	96,234	-
滋賀県彦根市	18,283	-	-	18,283	-
滋賀県長浜市	20,944	-	-	20,944	-
京都府京都市	714,222	1,382	4,690	708,150	-
京都府京丹後市	27,742	-	-	27,742	-
大阪府大阪市	1,367,724	-	-	1,367,724	-
大阪府堺市	41,257	-	-	41,257	-
大阪府泉佐野市	79,452	-	-	79,452	-
兵庫県神戸市	325,251	-	-	325,251	-
兵庫県姫路市	37,670	-	-	37,670	-
兵庫県洲本市	26,632	-	-	26,632	-
兵庫県豊岡市	48,522	802	-	47,720	-
奈良県奈良市	64,747	-	-	64,747	-
和歌山県和歌山市	62,783	-	-	62,783	-
和歌山県田辺市	16,719	-	-	16,719	-
和歌山県西牟婁郡白浜町	60,711	-	-	60,711	-
鳥取県鳥取市	29,850	-	-	29,850	-
鳥取県米子市	60,034	-	-	60,034	-
鳥取県東伯郡三朝町	22,568	-	-	22,568	-
鳥取県松江市	86,119	-	-	86,119	-
鳥根県浜田市	11,975	-	-	11,975	-
鳥根県出雲市	30,252	-	-	30,252	-
岡山県岡山市	119,829	-	-	119,829	-
岡山県倉敷市	49,921	-	-	49,921	-
広島県広島市	268,652	-	-	268,652	-
広島県呉市	10,177	-	-	10,177	-
広島県福山市	42,776	-	-	42,776	-
広島県廿日市市	27,013	-	-	27,013	-
山口県下関市	42,004	-	-	42,004	-
山口県山口市	44,971	-	-	44,971	-
徳島県徳島市	62,391	-	-	62,391	-
香川県高松市	73,696	-	-	73,696	-
愛媛県今治市	147,558	-	-	147,558	-
愛媛県高知市	16,765	-	-	16,765	-
高知県高知市	83,099	-	-	83,099	-
福岡県北九州市	158,013	-	-	158,013	-
福岡県福岡市	583,145	-	-	583,145	-
福岡県久留米市	25,590	-	-	25,590	-
福岡県佐賀市	48,086	-	-	48,086	-
佐賀県唐津市	17,411	-	-	17,411	-
佐賀県武雄市	10,971	-	-	10,971	-
佐賀県藤野市	37,929	-	-	37,929	-
長崎県長崎市	125,298	-	-	125,298	-
長崎県佐世保市	103,269	-	-	103,269	-
長崎県諫早市	13,364	-	-	13,364	-
長崎県浦市	107	107	-	107	-
長崎県五島市	79	79	-	79	-
長崎県雲仙市	23,874	-	-	23,874	-
長崎県島原市	107	107	-	107	-
熊本県熊本市	129,744	-	-	129,744	-

(人泊)

施設所在地 (主な市区町村)	従業者数(3区分)			延べ 宿泊者数	10人以上
	0~4人(1)	5~9人(1)	10人以上		
熊本県人吉市	10,436	-	-	10,436	-
熊本県上天草市	8,779	-	-	8,779	-
熊本県阿蘇市	30,544	-	-	30,544	-
熊本県天草市	10,462	105	-	10,357	-
熊本県阿蘇郡南阿蘇町	15,295	-	-	15,295	-
熊本県阿蘇郡南阿蘇村	20,339	-	-	20,339	-
大分県大分市	65,351	-	-	65,351	-
大分県別府市	172,043	-	-	172,043	-
大分県日田市	15,025	-	-	15,025	-
大分県由布市	28,286	3,314	-	24,972	-
宮崎県宮崎市	120,810	-	-	120,810	-
鹿児島県鹿児島市	191,246	-	-	191,246	-
鹿児島県指宿市	39,402	-	-	39,402	-
鹿児島県薩摩川内市	9,575	-	-	9,575	-
鹿児島県霧島市	65,553	-	-	65,553	-
鹿児島県熊毛郡屋久島町	357	357	-	-	-
沖縄県那覇市	250,746	-	-	250,746	-
沖縄県石垣市	35,636	-	-	35,636	-
沖縄県名護市	59,549	-	-	59,549	-
沖縄県宮古島市	23,552	531	-	23,021	-
沖縄県国頭郡恩納村	81,533	-	-	81,533	-

1) 従業者数10人未満の施設については、標本調査を実施している。
 ※本表は市区町村別、従業者区分別において10施設以上の回数があつたものについて表載している。
 ※本表は、実数を表章しており、未回収分を推定した数値ではない。

参考第7表 施設所在地(主な市区町村)、従業者数(3区分) 別実宿泊者数 (人)

施設所在地 (主な市区町村)	従業者数(3区分)			10人以上
	実宿泊者数	0~4人 1)	5~9人 1)	
愛知県豊橋市	34,018	-	-	34,018
愛知県豊田市	27,645	-	-	27,645
愛知県蒲郡市	40,146	-	-	40,146
愛知県知多郡南知多町	17,371	-	-	17,371
三重県津市	26,914	-	-	26,914
三重県伊勢市	24,361	-	-	24,361
三重県桑名市	19,189	-	-	19,189
三重県志摩市	68,475	-	-	68,475
三重県三重郡北牟婁郡美杉町	41,072	-	-	41,072
三重県三重郡桑名郡美大津町	15,948	-	-	15,948
滋賀県大津市	76,254	-	-	76,254
滋賀県彦根市	15,433	-	-	15,433
滋賀県栗原市	18,126	-	-	18,126
滋賀県京都市	460,551	815	3,322	456,414
京都府京丹後市	27,009	-	-	27,009
大阪府大阪市	928,944	-	-	928,944
大阪府堺市	27,334	-	-	27,334
大阪府泉佐野市	69,276	-	-	69,276
兵庫県神戸市	266,161	-	-	266,161
兵庫県姫路市	28,789	-	-	28,789
兵庫県洲本市	23,980	-	-	23,980
兵庫県豊岡市	45,987	652	-	45,335
奈良県奈良市	52,774	-	-	52,774
和歌山県和歌山市	52,559	-	-	52,559
和歌山県田辺市	13,490	-	-	13,490
和歌山県西牟婁郡白浜町	56,109	-	-	56,109
鳥取県鳥取市	24,243	-	-	24,243
鳥取県米子市	51,058	-	-	51,058
鳥取県東伯郡三朝町	21,055	-	-	21,055
島根県松江市	73,629	-	-	73,629
島根県浜田市	9,379	-	-	9,379
島根県出雲市	24,837	-	-	24,837
岡山県岡山市	97,270	-	-	97,270
岡山県倉敷市	43,642	-	-	43,642
広島県広島市	227,714	-	-	227,714
広島県呉市	7,088	-	-	7,088
広島県福山市	36,578	-	-	36,578
広島県廿日市市	25,199	-	-	25,199
山口県下関市	33,059	-	-	33,059
山口県山口市	36,152	-	-	36,152
徳島県徳島市	50,412	-	-	50,412
香川県高松市	61,639	-	-	61,639
愛媛県松山市	124,915	-	-	124,915
愛媛県今治市	14,562	-	-	14,562
高知県高知市	68,879	-	-	68,879
福岡県北九州市	130,085	-	-	130,085
福岡県福岡市	446,349	-	-	446,349
福岡県久留米市	21,270	-	-	21,270
佐賀県佐賀市	36,859	-	-	36,859
佐賀県武雄市	15,584	-	-	15,584
佐賀県藤野市	9,238	-	-	9,238
長崎県長崎市	97,388	-	-	97,388
長崎県佐世保市	91,723	-	-	91,723
長崎県諫早市	10,170	-	-	10,170
長崎県松浦市	73	73	-	-
長崎県五島市	44	44	-	-
長崎県雲仙市	21,415	-	-	21,415
長崎県南島原市	97	97	-	-
熊本県熊本市	103,355	-	-	103,355

(人)

施設所在地 (主な市区町村)	従業者数(3区分)			10人以上
	実宿泊者数	0~4人 1)	5~9人 1)	
熊本県人吉市	8,405	-	-	8,405
熊本県上天草市	8,567	-	-	8,567
熊本県阿蘇市	24,755	-	-	24,755
熊本県天草市	9,180	63	-	9,117
熊本県阿蘇郡南小国町	14,265	-	-	14,265
熊本県阿蘇郡南阿蘇村	15,616	-	-	15,616
大分県大分市	52,299	-	-	52,299
大分県別府市	160,818	-	-	160,818
大分県日田市	14,183	-	-	14,183
大分県由布市	26,046	-	3,113	22,933
宮崎県宮崎市	93,430	-	-	93,430
鹿児島県鹿児島市	150,761	-	-	150,761
鹿児島県指宿市	36,275	-	-	36,275
鹿児島県薩摩川内市	5,589	-	-	5,589
鹿児島県霧島市	58,384	-	-	58,384
鹿児島県熊毛郡屋久島町	138	138	-	-
沖縄県那覇市	170,326	-	-	170,326
沖縄県石垣市	23,609	-	-	23,609
沖縄県名護市	37,114	-	-	37,114
沖縄県宮古島市	14,175	170	-	14,005
沖縄県国頭郡恩納村	49,072	-	-	49,072

1) 従業者数10人未満の施設については、標本調査を実施している。
 ※本表は市区町村別、従業者区分別において10施設以上の回収があったものについて表載している。
 ※本表は、実数を表章しており、未回収分を推定した数値ではない。

参考第8表 施設所在地(主な市区町村)、従業者数(3区分) 別外国人延べ宿泊者数 (人泊)

施設所在地 (主な市区町村)	従業者数(3区分)			外国人延べ 宿泊者数	外国人延べ 宿泊者数
	0~4人(1)	5~9人(1)	10人以上		
愛知県豊橋市	8,026	-	-	8,026	-
愛知県豊田市	6,685	-	-	6,685	-
愛知県蒲郡市	3,350	-	-	3,350	-
愛知県知多郡南知多町	45	-	-	45	-
三重県津市	2,350	-	-	2,350	-
三重県伊勢市	337	-	-	337	-
三重県桑名市	453	-	-	453	-
三重県鳥羽市	853	-	-	853	-
三重県志摩市	3,233	-	-	3,233	-
三重県三重郡孤野町	317	-	-	317	-
滋賀県大津市	13,837	-	-	13,837	-
滋賀県彦根市	1,347	-	-	1,347	-
滋賀県長浜市	2,498	-	-	2,498	-
京都府京都市	188,695	722	1,949	186,024	-
京都府京丹後市	436	-	-	436	-
大阪府大阪市	479,261	-	-	479,261	-
大阪府堺市	12,781	-	-	12,781	-
大阪府泉佐野市	49,873	-	-	49,873	-
兵庫県神戸市	33,108	-	-	33,108	-
兵庫県姫路市	1,297	-	-	1,297	-
兵庫県本州市	674	-	-	674	-
兵庫県豊岡市	3,726	170	-	3,556	-
奈良県奈良市	9,951	-	-	9,951	-
和歌山県和歌山市	8,513	-	-	8,513	-
和歌山県田辺市	919	-	-	919	-
和歌山県西牟婁郡白浜町	5,752	-	-	5,752	-
鳥取県鳥取市	1,921	-	-	1,921	-
鳥取県米子市	2,948	-	-	2,948	-
鳥取県東伯郡三朝町	613	-	-	613	-
島根県松江市	1,737	-	-	1,737	-
島根県浜田市	146	-	-	146	-
島根県出雲市	265	-	-	265	-
岡山県岡山市	13,906	-	-	13,906	-
岡山県倉敷市	4,017	-	-	4,017	-
広島県広島市	30,457	-	-	30,457	-
広島県呉市	477	-	-	477	-
広島県福山市	893	-	-	893	-
広島県廿日市市	1,747	-	-	1,747	-
山口県下関市	749	-	-	749	-
山口県山口市	1,013	-	-	1,013	-
徳島県徳島市	2,999	-	-	2,999	-
香川県高松市	13,530	-	-	13,530	-
愛媛県松山市	8,660	-	-	8,660	-
愛媛県今治市	1,493	-	-	1,493	-
高知県高知市	1,449	-	-	1,449	-
福岡県北九州市	21,201	-	-	21,201	-
福岡県福岡市	149,095	-	-	149,095	-
福岡県久留米市	835	-	-	835	-
福岡県佐賀市	6,832	-	-	6,832	-
佐賀県唐津市	2,783	-	-	2,783	-
佐賀県武雄市	1,366	-	-	1,366	-
佐賀県藤野市	8,553	-	-	8,553	-
長崎県長崎市	12,992	-	-	12,992	-
長崎県佐世保市	8,672	-	-	8,672	-
長崎県諫早市	205	-	-	205	-
長崎県浦市	0	0	-	0	-
長崎県五島市	0	0	-	0	-
長崎県雲仙市	2,143	-	-	2,143	-
長崎県南島原市	6	-	-	6	-
熊本県熊本市	12,319	-	-	12,319	-

1) 従業者数10人未満の施設については、標本調査を実施している。
 ※本表は市区町村別、従業者区分別において10施設以上の回数があつたものについて表載している。
 ※本表は、実数を表章しており、未回収分を推定した数値ではない。

(人泊)

参考第9表 施設所在地(主な市区町村)、従業者数(3区分) 別外国人実宿泊者数 (人)

施設所在地 (主な市区町村)	従業者数(3区分)			外国人 実宿泊者数
	0~4人 1)	5~9人 1)	10人以上	
愛知県豊橋市	7,891	-	7,891	-
愛知県豊田市	4,518	-	4,518	-
愛知県蒲郡市	2,792	-	2,792	-
愛知県知多郡南知多町	34	-	34	-
三重県津市	1,300	-	1,300	-
三重県伊勢市	245	-	245	-
三重県桑名市	294	-	294	-
三重県鳥羽市	700	-	700	-
三重県志摩市	2,308	-	2,308	-
三重県三重郡孤野町	9,981	-	9,981	-
滋賀県大津市	1,244	-	1,244	-
滋賀県彦根市	1,759	-	1,759	-
滋賀県長浜市	97,319	366	95,676	-
京都府京都市	394	1,277	394	-
京都府京丹後市	247,103	-	247,103	-
大阪府大阪市	10,342	-	10,342	-
大阪府堺市	41,981	-	41,981	-
兵庫県神戸市	24,310	-	24,310	-
兵庫県姫路市	1,030	-	1,030	-
兵庫県本州市	334	-	334	-
兵庫県豊岡市	3,253	170	3,083	-
奈良県奈良市	8,008	-	8,008	-
和歌山県和歌山市	5,154	-	5,154	-
和歌山県田辺市	684	-	684	-
和歌山県西牟婁郡白浜町	4,733	-	4,733	-
鳥取県鳥取市	1,148	-	1,148	-
鳥取県米子市	2,295	-	2,295	-
鳥取県東伯郡三朝町	574	-	574	-
島根県松江市	1,571	-	1,571	-
島根県浜田市	71	-	71	-
岡山県岡山市	214	-	214	-
岡山県岡山市	10,357	-	10,357	-
岡山県倉敷市	3,492	-	3,492	-
広島県広島市	23,879	-	23,879	-
広島県呉市	168	-	168	-
広島県福山市	470	-	470	-
広島県廿日市市	1,489	-	1,489	-
山口県下関市	561	-	561	-
山口県山口市	797	-	797	-
徳島県徳島市	2,135	-	2,135	-
香川県高松市	9,739	-	9,739	-
愛媛県松山市	6,837	-	6,837	-
愛媛県今治市	1,226	-	1,226	-
高知県高知市	1,084	-	1,084	-
福岡県北九州市	15,567	-	15,567	-
福岡県福岡市	98,797	-	98,797	-
福岡県久留米市	640	-	640	-
佐賀県佐賀市	5,590	-	5,590	-
佐賀県唐津市	2,482	-	2,482	-
佐賀県武雄市	1,194	-	1,194	-
佐賀県嬉野市	8,079	-	8,079	-
長崎県長崎市	7,827	-	7,827	-
長崎県佐世保市	7,821	-	7,821	-
長崎県諫早市	120	-	120	-
長崎県浦市	0	0	0	-
長崎県五島市	0	0	0	-
長崎県雲仙市	1,938	-	1,938	-
長崎県島原市	6	-	6	-
熊本県熊本市	9,946	-	9,946	-

(人)

施設所在地 (主な市区町村)	従業者数(3区分)			外国人 実宿泊者数
	0~4人 1)	5~9人 1)	10人以上	
熊本県人吉市	874	-	874	-
熊本県上天草市	172	-	172	-
熊本県阿蘇市	9,830	-	9,830	-
熊本県天草市	165	0	165	-
熊本県阿蘇郡南小国町	3,469	-	3,469	-
熊本県阿蘇郡南阿蘇村	6,816	-	6,816	-
大分県大分市	3,488	-	3,488	-
大分県別府市	32,183	-	32,183	-
大分県日田市	5,384	-	5,384	-
大分県中津市	10,418	1,212	9,206	-
宮崎県宮崎市	8,447	-	8,447	-
鹿児島県鹿児島市	15,488	-	15,488	-
鹿児島県指宿市	6,333	-	6,333	-
鹿児島県薩摩川内市	185	-	185	-
鹿児島県霧島市	10,225	-	10,225	-
鹿児島県熊毛郡屋久島町	6	6	-	-
沖縄県那覇市	44,962	-	44,962	-
沖縄県石垣市	605	-	605	-
沖縄県名護市	6,940	-	6,940	-
沖縄県宮古島市	113	13	100	-
沖縄県国頭郡恩納村	9,095	-	9,095	-

1) 従業者数10人未満の施設については、標本調査を実施している。
 ※本表は市区町村別、従業者区分別において10施設以上の回収があったものについて表載している。
 ※本表は、実数を表章しており、未回収分を推定した数値ではない。

参考第10表 施設所在地(主な市区町村)、従業員数(3区分) 別定員稼働率 (%)

施設所在地 (主な市区町村)	従業員数(3区分)			定員稼働率
	0~4人	5~9人	10人以上	
愛知県橋本市	-	-	59.4	59.4
愛知県豊田市	-	-	40.6	40.6
愛知県蒲郡市	-	-	40.7	40.7
愛知県知多郡南知多町	-	-	32.3	32.3
三重県津市	-	-	46.8	46.8
三重県伊勢市	-	-	42.0	42.0
三重県桑名市	-	-	76.9	76.9
三重県鳥羽市	-	-	34.8	34.8
三重県志摩市	-	-	34.0	34.0
三重県三重郡菟野町	-	-	40.2	40.2
滋賀県大津市	-	-	43.7	43.7
滋賀県彦根市	-	-	39.1	39.1
滋賀県長浜市	-	-	31.2	31.2
京都府京都市	14.6	39.6	68.3	68.3
京都府京丹後市	-	-	41.5	41.5
大阪府大阪市	-	-	80.6	80.6
大阪府堺市	-	-	55.5	55.5
大阪府泉佐野市	-	-	71.0	71.0
兵庫県神戸市	-	-	58.1	58.1
兵庫県姫路市	-	-	59.9	59.9
兵庫県洲本市	-	-	34.3	34.3
兵庫県豊岡市	5.8	-	37.1	40.8
奈良県奈良市	-	-	37.9	37.9
和歌山県和歌山市	-	-	58.0	58.0
和歌山県田辺市	-	-	28.0	28.0
和歌山県西牟婁郡白浜町	-	-	30.5	30.5
鳥取県鳥取市	-	-	50.9	50.9
鳥取県米子市	-	-	43.6	43.6
鳥取県東伯郡三朝町	-	-	31.3	31.3
鳥取県松江市	-	-	39.0	39.0
鳥取県浜田市	-	-	31.4	31.4
鳥取県出雲市	-	-	60.0	60.0
岡山県岡山市	-	-	54.4	54.4
岡山県倉敷市	-	-	41.5	41.5
広島県広島市	-	-	56.7	56.7
広島県呉市	-	-	36.2	36.2
広島県福山市	-	-	38.2	38.2
広島県廿日市市	-	-	36.5	36.5
山口県下関市	-	-	48.6	48.6
山口県山口市	-	-	45.5	45.5
徳島県徳島市	-	-	44.6	44.6
香川県高松市	-	-	46.2	46.2
愛媛県松山市	-	-	47.3	47.3
愛媛県今治市	-	-	37.4	37.4
高知県高知市	-	-	41.2	41.2
福岡県北九州市	-	-	59.7	59.7
福岡県福岡市	-	-	77.1	77.1
福岡県久留米市	-	-	60.2	60.2
佐賀県佐賀市	-	-	48.5	48.5
佐賀県唐津市	-	-	33.5	33.5
佐賀県武雄市	-	-	36.9	36.9
佐賀県糟野市	-	-	40.7	40.7
長崎県長崎市	-	-	53.1	53.1
長崎県佐世保市	-	-	56.0	56.0
長崎県諫早市	-	-	31.5	31.5
長崎県松浦市	5.3	-	5.3	-
長崎県五島市	3.8	-	3.8	-
長崎県雲仙市	-	-	24.7	24.7
長崎県島原市	4.1	-	4.1	-
熊本県熊本市	-	-	60.0	60.0

(%)

施設所在地 (主な市区町村)	従業員数(3区分)			定員稼働率
	0~4人	5~9人	10人以上	
熊本県上草市	-	-	34.8	34.8
熊本県阿蘇市	-	-	28.8	28.8
熊本県天草市	-	-	32.5	32.5
熊本県天草市	3.2	-	24.8	26.6
熊本県阿蘇郡南阿蘇村	-	-	46.1	46.1
熊本県阿蘇郡阿蘇村	-	-	27.0	27.0
大分県大分市	-	-	62.4	62.4
大分県別府市	-	-	53.1	53.1
大分県由布市	-	-	34.9	34.9
大分県田市	-	-	46.3	49.4
宮崎県宮崎市	-	31.5	41.8	41.8
鹿児島県鹿児島市	-	-	70.8	70.8
鹿児島県指宿市	-	-	33.0	33.0
鹿児島県薩摩川内市	-	-	24.8	24.8
鹿児島県霧島市	-	-	36.7	36.7
鹿児島県熊毛郡屋久島町	5.6	-	5.6	-
沖縄県那覇市	-	-	58.7	58.7
沖縄県石垣市	-	-	44.5	44.5
沖縄県名護市	-	-	47.8	47.8
沖縄県宮古島市	12.4	-	37.3	39.1
沖縄県国頭郡恩納村	-	-	41.0	41.0

1) 従業員数10人未満の施設については、標本調査を実施している。
 ※本表は市区町村別、従業員数区分別において10施設以上の回収があったものについて表載している。
 ※本表は、実数から計算した稼働率を表載しており、未回収分を推定した数値ではない。

参考第 1 1 表 施設所在地(主な市区町村)、従業者数(3区分) 別利用客室数

(室)

施設所在地 (主な市区町村)	従業者数(3区分)			
	利用客室数	0~4人 1)	5~9人 1)	10人以上
北海道札幌市	455,399	-	-	455,399
北海道小樽市	24,306	-	-	24,306
北海道旭川市	51,042	-	-	51,042
北海道釧路市	32,427	-	-	32,427
北海道帯広市	28,729	-	-	28,729
北海道北見市	17,076	-	-	17,076
北海道空知市	22,765	-	-	22,765
青森県青森市	33,132	-	-	33,132
青森県弘前市	27,488	-	-	27,488
青森県八戸市	21,595	-	-	21,595
岩手県盛岡市	78,031	-	-	78,031
岩手県花巻市	21,572	-	-	21,572
岩手県北上市	17,922	-	-	17,922
岩手県一関市	10,808	-	-	10,808
岩手県釜石市	9,381	-	-	9,381
岩手県八幡平市	12,227	-	-	12,227
岩手県奥州市	9,982	-	-	9,982
宮城県仙台市	177,021	-	-	177,021
宮城県大崎市	15,409	-	-	15,409
宮城県宮城郡松島町	13,722	-	-	13,722
秋田県秋田市	56,618	-	-	56,618
秋田県横手市	10,797	-	-	10,797
秋田県鹿角市	6,100	-	-	6,100
秋田県大仙市	1,072	-	-	1,072
秋田県北上市	8,165	-	-	8,165
山形県山形市	43,628	-	-	43,628
山形県米沢市	12,778	-	-	12,778
山形県鶴岡市	19,521	-	-	19,521
山形県酒田市	14,170	-	-	14,170
山形県天童市	17,340	-	-	17,340
福島県福島市	39,256	-	-	39,256
福島県会津若松市	30,795	-	-	30,795
福島県郡山市	22,784	-	-	22,784
福島県いわき市	57,717	-	-	57,717
福島県那須郡猪苗代町	7,476	-	-	7,476
茨城県水戸市	47,722	-	-	47,722
茨城県つくば市	23,367	-	-	23,367
栃木県宇都宮市	69,635	-	-	69,635
栃木県日光市	37,930	-	-	37,930
栃木県那須塩原市	17,671	-	-	17,671
栃木県那須郡那須町	191	-	-	191
群馬県前橋市	23,347	-	-	23,347
群馬県高崎市	16,490	-	-	16,490
群馬県高崎市	43,375	-	-	43,375
群馬県渋川市	22,799	-	-	22,799
群馬県吾妻郡草津町	18,501	-	-	18,501
群馬県利根郡みなかみ町	9,531	-	-	9,531
埼玉県さいたま市	47,933	-	-	47,933
埼玉県熊谷市	17,111	-	-	17,111
千葉県鎌谷市	117,757	-	-	117,757
千葉県千葉市	5,831	-	-	5,831
千葉県船橋市	135,767	-	-	135,767
千葉県成田市	13,895	-	-	13,895
千葉県浦安市	223,995	-	-	223,995
千葉県船橋市	9,954	-	-	9,954
東京都千代田区	261,739	-	-	261,739
東京都中央区	188,885	-	-	188,885
東京都港区	414,845	-	-	414,845
東京都新宿区	221,427	-	-	221,427
東京都文京区	68,065	-	-	68,065
東京都台東区	94,293	-	-	94,293
施設所在地 (主な市区町村)	利用客室数	0~4人 1)	5~9人 1)	10人以上
東京都江東区	76,223	-	-	76,223
東京都品川区	148,945	-	-	148,945
東京都大田区	106,990	-	-	106,990
東京都渋谷区	93,433	-	-	93,433
東京都豊島区	94,966	-	-	94,966
神奈川県横浜市中区	282,686	-	-	282,686
神奈川県川崎市	70,959	-	-	70,959
神奈川県相模原市	17,618	-	-	17,618
神奈川県厚木市	28,016	-	-	28,016
神奈川県足柄下郡箱根町	78,156	345	1,405	76,406
神奈川県足柄下郡湯河原町	6,566	-	-	6,566
新潟県新潟市	103,186	-	-	103,186
新潟県長岡市	31,622	-	-	31,622
新潟県村上市	6,463	-	-	6,463
新潟県糸魚川市	4,839	-	-	4,839
新潟県妙高市	550	-	-	550
新潟県上越市	11,503	-	-	11,503
新潟県佐渡市	4,463	-	-	4,463
新潟県南魚沼市	3,346	-	-	3,346
新潟県南魚沼郡湯沢町	27,708	-	-	27,708
富山県富山市	51,954	-	-	51,954
富山県高岡市	5,401	-	-	5,401
富山県南砺市	1,449	-	-	1,449
石川県金沢市	121,946	-	-	121,946
石川県七尾市	17,103	-	-	17,103
石川県加賀市	22,679	-	-	22,679
福井県福井市	47,900	-	-	47,900
福井県あわら市	15,863	-	-	15,863
福井県あわら市	32,716	-	-	32,716
山梨県北杜市	114	-	-	114
山梨県笛吹市	21,735	-	-	21,735
山梨県南都留郡富士河口湖町	25,985	104	-	25,881
長野県長野市	50,461	471	-	49,990
長野県松本市	54,985	-	-	54,985
長野県上田市	17,861	217	-	17,644
長野県諏訪市	11,048	-	-	11,048
長野県茅野市	11,188	-	-	11,188
長野県佐久市	16,246	-	-	16,246
長野県千曲市	9,341	-	-	9,341
長野県安曇野市	5,198	-	-	5,198
長野県北佐久郡軽井沢町	26,935	-	-	26,935
長野県下伊那郡阿智村	3,891	-	-	3,891
長野県北安曇郡白馬村	456	-	-	456
長野県下高井郡山ノ内町	17,980	-	-	17,980
長野県下高井郡沢村	124	-	-	124
岐阜県岐阜市	30,483	124	-	30,483
岐阜県恵那市	41,049	-	1,097	39,952
岐阜県恵那市	8,286	-	-	8,286
岐阜県下呂市	3,050	-	-	3,050
岐阜県岐阜市	21,547	-	-	21,547
静岡県静岡市	56,663	-	-	56,663
静岡県浜松市	96,680	-	-	96,680
静岡県沼津市	28,101	-	-	28,101
静岡県熱海市	51,420	-	-	51,420
静岡県伊東市	40,564	-	788	39,776
静岡県下田市	7,083	96	-	6,987
静岡県伊豆市	13,968	-	-	13,968
静岡県伊豆の国市	11,643	-	-	11,643
静岡県賀茂郡東伊豆町	14,039	-	-	14,039
愛知県名古屋市中区	350,892	-	-	350,892

参考第 1-1 表 施設所在地(主な市区町村)、従業者数(3区分) 別利用客室数

(室)

施設所在地 (主な市区町村)	従業者数(3区分)			
	利用客室数	0~4人 1)	5~9人 1)	10人以上
愛知県豊橋市	25,784	-	-	25,784
愛知県豊田市	27,011	-	-	27,011
愛知県瀬西市	15,015	-	-	15,015
愛知県知多郡南知多町	5,467	-	-	5,467
三重県津市	24,885	-	-	24,885
三重県伊勢市	18,804	-	-	18,804
三重県桑名市	16,315	-	-	16,315
三重県志摩市	26,776	-	-	26,776
三重県志摩市	20,319	-	-	20,319
三重県三重郡孤野町	5,327	-	-	5,327
滋賀県大津市	41,493	-	-	41,493
滋賀県彦根市	11,739	-	-	11,739
滋賀県長浜市	12,806	-	-	12,806
京都府京都市	374,455	611	1,730	372,114
京都府京丹後市	11,973	-	-	11,973
大阪府大阪市	868,840	-	-	868,840
大阪府堺市	26,506	-	-	26,506
大阪府泉佐野市	52,527	-	-	52,527
兵庫県神戸市	188,982	-	-	188,982
兵庫県姫路市	31,201	-	-	31,201
兵庫県本州市	10,046	-	-	10,046
兵庫県豊岡市	20,018	355	-	19,663
奈良県奈良市	33,809	-	-	33,809
和歌山県和歌山市	44,852	-	-	44,852
和歌山県田辺市	9,437	-	-	9,437
和歌山県西牟婁郡白浜町	24,242	-	-	24,242
鳥取県鳥取市	21,878	-	-	21,878
鳥取県米子市	38,522	-	-	38,522
鳥取県東伯郡三朝町	9,219	-	-	9,219
鳥根県松江市	55,052	-	-	55,052
鳥根県浜田市	9,203	-	-	9,203
岡山県岡山市	25,916	-	-	25,916
岡山県倉敷市	97,773	-	-	97,773
岡山県倉敷市	33,314	-	-	33,314
広島県広島市	192,443	-	-	192,443
広島県呉市	7,219	-	-	7,219
広島県福山市	32,744	-	-	32,744
山口県下関市	9,576	-	-	9,576
山口県山口市	29,108	-	-	29,108
徳島県徳島市	30,693	-	-	30,693
香川県高松市	50,138	-	-	50,138
愛媛県松山市	54,848	-	-	54,848
愛媛県今治市	101,087	-	-	101,087
高知県高知市	13,838	-	-	13,838
高知県高知市	62,611	-	-	62,611
福岡県北九州市	116,377	-	-	116,377
福岡県福岡市	409,293	-	-	409,293
福岡県久留米市	22,893	-	-	22,893
佐賀県佐賀市	35,782	-	-	35,782
佐賀県唐津市	7,846	-	-	7,846
佐賀県武雄市	6,385	-	-	6,385
佐賀県藤野市	15,242	-	-	15,242
長崎県長崎市	88,131	-	-	88,131
長崎県佐世保市	57,821	-	-	57,821
長崎県諫早市	9,874	-	-	9,874
長崎県松浦市	23	23	-	-
長崎県五島市	33	33	-	-
長崎県雲仙市	9,825	-	-	9,825
長崎県南島原市	48	48	-	-
熊本県熊本市	103,687	-	-	103,687

施設所在地 (主な市区町村)	従業者数(3区分)			
	利用客室数	0~4人 1)	5~9人 1)	10人以上
熊本県入吉市	6,890	-	-	6,890
熊本県上天草市	3,638	-	-	3,638
熊本県阿蘇市	14,062	-	-	14,062
熊本県天草市	6,223	70	-	6,153
熊本県阿蘇郡南阿蘇村	6,325	-	-	6,325
熊本県阿蘇郡南阿蘇村	7,068	-	-	7,068
大分県大分市	55,183	-	-	55,183
大分県別府市	68,548	-	-	68,548
大分県日田市	8,059	-	-	8,059
大分県由布市	11,402	-	1,265	10,137
宮崎県宮崎市	79,320	-	-	79,320
鹿児島県鹿児島市	142,826	-	-	142,826
鹿児島県指宿市	17,732	-	-	17,732
鹿児島県薩摩川内市	7,326	-	-	7,326
鹿児島県霧島市	36,344	-	-	36,344
鹿児島県熊毛郡屋久島町	269	269	-	-
沖縄県那覇市	155,729	-	-	155,729
沖縄県石垣市	20,967	-	-	20,967
沖縄県名護市	27,291	-	-	27,291
沖縄県宮古島市	15,079	225	-	14,854
沖縄県国頭郡恩納村	32,863	-	-	32,863

1) 従業者数10人未満の施設については、標本調査を実施している。
 ※本表は市区町村別、従業者区分別において10施設以上の回収があったものについて表載している。
 ※本表は、実数を表章しており、未回収分を推定した数値ではない。

参考第 1 2 表 施設所在地(主な市区町村)、従業者数(3区分) 別客室稼働率 (%)

施設所在地 (主な市区町村)	従業者数(3区分)			客室稼働率
	0~4人(1)	5~9人(1)	10人以上	
北海道札幌市	-	-	-	79.2
北海道小樽市	-	-	-	75.2
北海道旭川市	-	-	-	64.1
北海道釧路市	-	-	-	49.4
北海道帯広市	-	-	-	69.9
北海道北見市	-	-	-	44.0
北海道登別市	-	-	-	80.0
青森県青森市	-	-	-	56.6
青森県弘前市	-	-	-	52.7
青森県八戸市	-	-	-	75.1
岩手県盛岡市	-	-	-	64.5
岩手県花巻市	-	-	-	57.4
岩手県北上市	-	-	-	56.5
岩手県一関市	-	-	-	49.1
岩手県釜石市	-	-	-	65.1
岩手県八幡平市	-	-	-	25.1
岩手県奥州市	-	-	-	48.4
宮城県仙台市	-	-	-	68.4
宮城県大崎市	-	-	-	44.1
宮城県宮城郡松島町	-	-	-	54.4
秋田県秋田市	-	-	-	63.4
秋田県横手市	-	-	-	59.6
秋田県鹿角市	-	-	-	36.2
秋田県大仙市	-	-	-	21.3
秋田県仙北市	-	-	-	26.8
山形県山形市	-	-	-	55.6
山形県米沢市	-	-	-	64.9
山形県鶴岡市	-	-	-	47.7
山形県酒田市	-	-	-	53.6
山形県天童市	-	-	-	59.9
福島県福島市	-	-	-	58.4
福島県会津若松市	-	-	-	61.6
福島県郡山市	-	-	-	54.4
福島県いわき市	-	-	-	68.1
福島県那須郡猪苗代町	-	-	-	26.7
茨城県水戸市	-	-	-	74.7
茨城県つくば市	-	-	-	61.1
栃木県宇都宮市	-	-	-	78.5
栃木県日光市	-	-	-	51.5
栃木県那須塩原市	-	-	-	48.4
群馬県前橋市	9.5	-	-	43.7
群馬県高崎市	-	-	-	68.6
群馬県渋川市	-	-	-	75.1
群馬県利根郡みなみ町	-	-	-	63.1
群馬県吾妻郡草津町	-	-	-	64.4
埼玉県さいたま市	-	-	-	36.9
埼玉県熊谷市	-	-	-	81.4
埼玉県蕨市	-	-	-	60.9
千葉県千葉市	-	-	-	81.2
千葉県船橋市	-	-	-	63.8
千葉県成田市	-	-	-	73.1
千葉県鴨川市	-	-	-	48.2
千葉県浦安市	-	-	-	94.0
千葉県南房総市	-	-	-	41.7
東京都千代田区	-	-	-	73.2
東京都中央区	-	-	-	80.6
東京都港区	-	-	-	85.0
東京都新宿区	-	-	-	82.3
東京都文京区	-	-	-	76.4
東京都台東区	-	-	-	79.0
東京都江東区	-	-	-	78.3
東京都品川区	-	-	-	85.5
東京都大田区	-	-	-	85.4
東京都渋谷区	-	-	-	91.9
東京都豊島区	-	-	-	79.7
神奈川県横浜市中区	-	-	-	79.4
神奈川県川崎市	-	-	-	84.1
神奈川県相模原市	-	-	-	75.8
神奈川県厚木市	-	-	-	79.7
神奈川県足柄下郡箱根町	15.2	32.4	-	69.8
神奈川県足柄下郡湯河原町	-	-	-	58.5
新潟県新潟市	-	-	-	58.5
新潟県長岡市	-	-	-	64.4
新潟県上越市	-	-	-	51.0
新潟県三条市	-	-	-	36.1
新潟県妙高市	16.7	-	-	16.7
新潟県上越市	-	-	-	37.7
新潟県佐渡市	-	-	-	19.6
新潟県南魚沼市	-	-	-	36.7
新潟県魚沼市	-	-	-	36.6
新潟県南魚沼郡湯沢町	-	-	-	61.3
富山県富山市	-	-	-	37.0
富山県砺波市	-	-	-	27.3
富山県南砺市	-	-	-	67.1
石川県金沢市	-	-	-	60.9
石川県七尾市	-	-	-	54.7
石川県加賀市	-	-	-	68.2
福井県福井市	-	-	-	51.7
福井県あわら市	-	-	-	67.1
福井県あわら市	4.5	-	-	4.5
山梨県北杜市	-	-	-	61.8
山梨県南都留郡富士河口湖町	-	-	-	59.9
山梨県南都留郡富士河口湖町	3.5	-	-	56.3
長野県長野市	15.2	-	-	64.6
長野県松本市	-	-	-	62.1
長野県上田市	-	-	-	49.5
長野県諏訪市	8.0	-	-	54.9
長野県茅野市	-	-	-	34.8
長野県佐久市	-	-	-	66.8
長野県千曲市	-	-	-	58.5
長野県安曇野市	-	-	-	39.0
長野県北佐久郡軽井沢町	-	-	-	42.0
長野県北佐久郡阿智村	-	-	-	49.6
長野県北安曇郡白馬村	-	-	-	42.0
長野県下高井郡山ノ内町	10.4	-	-	10.4
長野県下高井郡温泉水村	-	-	-	34.2
岐阜県岐阜市	6.3	-	-	6.3
岐阜県岐阜市	-	-	-	62.4
岐阜県富山市	-	24.4	-	55.8
岐阜県恵那市	-	-	-	53.7
岐阜県郡上市	-	-	-	29.3
岐阜県下呂市	-	-	-	56.7
岐阜県岐阜市	-	-	-	74.2
静岡県静岡市	-	-	-	68.0
静岡県浜松市	-	-	-	74.4
静岡県沼津市	-	-	-	58.2
静岡県熱海市	-	-	-	74.4
静岡県伊東市	-	-	-	56.7
静岡県伊豆市	4.5	-	-	27.9
静岡県伊豆の国市	-	-	-	51.1
静岡県賀茂郡東伊豆町	-	-	-	59.8
静岡県賀茂郡東伊豆町	-	-	-	57.3
愛知県名古屋市中区	-	-	-	78.9

参考第 1 2 表 施設所在地(主な市区町村)、従業者数(3区分) 別客室稼働率 (%)

施設所在地 (主な市区町村)	従業者数(3区分)			客室稼働率
	0~4人 1)	5~9人 1)	10人以上	
愛知県豊橋市	-	-	71.6	71.6
愛知県豊田市	-	-	64.5	64.5
愛知県津島市	-	-	65.1	65.1
愛知県知多郡南知多町	-	-	45.9	45.9
三重県伊勢市	-	-	62.4	62.4
三重県桑名市	-	-	60.5	60.5
三重県鳥羽市	-	-	81.3	81.3
三重県志摩市	-	-	54.1	54.1
三重県三重郡菟野町	-	-	51.6	51.6
滋賀県大津市	-	-	55.3	55.3
滋賀県彦根市	-	-	68.3	68.3
滋賀県彦根市	-	-	52.7	52.7
滋賀県長浜市	-	-	48.3	48.3
京都府京都市	19.1	37.7	77.7	77.7
京都府京丹後市	-	-	62.8	62.8
大阪府大阪市	-	-	86.1	86.1
大阪府堺市	-	-	60.1	60.1
大阪府泉佐野市	-	-	79.4	79.4
兵庫県神戸市	-	-	75.5	75.5
兵庫県姫路市	-	-	73.6	73.6
兵庫県洲本市	-	-	53.8	53.8
兵庫県豊岡市	10.4	-	63.0	63.0
奈良県奈良市	-	-	53.5	53.5
和歌山県和歌山市	-	-	75.8	75.8
和歌山県田辺市	-	-	52.0	52.0
和歌山県西牟婁郡白浜町	-	-	46.6	46.6
鳥取県鳥取市	-	-	69.9	69.9
鳥取県米子市	-	-	65.8	65.8
鳥取県東伯郡三朝町	-	-	57.7	57.7
鳥取県松江市	-	-	66.7	66.7
鳥取県浜田市	-	-	61.8	61.8
鳥取県出雲市	-	-	70.4	70.4
岡山県岡山市	-	-	71.4	71.4
岡山県倉敷市	-	-	66.0	66.0
広島県広島市	-	-	74.4	74.4
広島県呉市	-	-	56.8	56.8
広島県福山市	-	-	67.1	67.1
広島県廿日市市	-	-	47.5	47.5
山口県下関市	-	-	63.6	63.6
山口県山口市	-	-	66.4	66.4
徳島県徳島市	-	-	65.2	65.2
香川県高松市	-	-	68.1	68.1
愛媛県松山市	-	-	69.9	69.9
愛媛県今治市	-	-	61.0	61.0
高知県高知市	-	-	63.4	63.4
福岡県北九州市	-	-	69.1	69.1
福岡県福岡市	-	-	83.4	83.4
福岡県久留米市	-	-	72.5	72.5
福岡県佐賀市	-	-	69.3	69.3
佐賀県唐津市	-	-	51.7	51.7
佐賀県武雄市	-	-	65.0	65.0
佐賀県藤野市	-	-	69.4	69.4
長崎県長崎市	-	-	71.7	71.7
長崎県佐世保市	-	-	65.4	65.4
長崎県諫早市	-	-	54.4	54.4
長崎県松浦市	3.9	-	3.9	-
長崎県五島市	5.9	-	5.9	-
長崎県雲仙市	-	-	42.9	42.9
長崎県島原市	6.0	-	6.0	-
熊本県熊本市	-	-	74.2	74.2

(%)

施設所在地 (主な市区町村)	従業者数(3区分)			客室稼働率
	0~4人 1)	5~9人 1)	10人以上	
熊本県人吉市	-	-	68.8	68.8
熊本県上天草市	-	-	50.6	50.6
熊本県阿蘇市	-	-	52.3	52.3
熊本県天草市	5.8	-	43.9	47.5
熊本県阿蘇郡南阿蘇村	-	-	71.6	71.6
熊本県阿蘇郡南阿蘇村	-	-	34.4	34.4
大分県大分市	-	-	75.2	75.2
大分県別府市	-	-	67.3	67.3
大分県日田市	-	-	60.9	60.9
大分県由布市	-	43.4	68.9	74.3
宮崎県宮崎市	-	-	59.9	59.9
宮崎県宮崎市	-	-	77.1	77.1
鹿児島県鹿児島市	-	-	51.9	51.9
鹿児島県指宿市	-	-	47.9	47.9
鹿児島県薩摩川内市	-	-	58.9	58.9
鹿児島県霧島市	-	-	58.9	58.9
鹿児島県熊毛郡屋久島町	12.6	-	12.6	-
鹿児島県熊毛郡屋久島町	-	-	74.3	74.3
沖縄県那覇市	-	-	59.1	59.1
沖縄県石垣市	-	-	68.2	68.2
沖縄県名護市	-	-	56.0	56.0
沖縄県宮古島市	13.7	-	13.7	58.7
沖縄県国頭郡恩納村	-	-	58.7	58.7

1) 従業者数10人未満の施設については、標本調査を実施している。
 ※本表は市区町村別、従業者数区分別において10施設以上の回収があったものについて表載している。
 ※本表は、実数から計算した稼働率を表載しており、未回収分を推定した数値ではない。

参考第13表 施設所在地(47区分及び運輸局等)、従業者数(3区分)、宿泊目的割合(2区分)別施設数並びに施設所在地(47区分及び運輸局等)、宿泊施設タイプ(6区分)別施設数(従業者数10人以上の施設)

(施設)

施設所在地(47区分及び運輸局等)	従業者数(3区分)、宿泊目的割合(2区分)										宿泊施設タイプ(6区分)						
	10~29人		30~99人		100人以上		旅館	リゾートホテル	ビジネスホテル	シティホテル	簡易宿所	会社・団体の宿泊所					
	1)	観光目的の宿泊者が50%未満	1)	観光目的の宿泊者が50%以上	1)	観光目的の宿泊者が50%未満											
施設所在地 計	12,004	7,000	4,990	7,047	3,800	3,240	3,923	2,500	1,420	1,034	700	4,370	1,390	4,160	950	690	440
北海道	665	350	310	365	160	210	228	130	90	72	60	190	90	260	90	20	10
青森県	163	80	90	105	50	60	46	20	20	12	10	60	10	60	10	10	-
岩手県	209	100	110	119	50	70	80	50	30	10	10	100	30	50	20	10	0
宮城県	227	120	110	132	60	70	75	40	40	20	20	90	10	80	20	20	10
秋田県	181	110	70	119	60	40	56	30	30	6	0	100	20	40	20	20	10
山形県	224	150	80	142	100	50	70	50	20	12	10	120	20	50	10	10	10
福島県	377	230	150	253	140	110	101	70	40	23	20	200	40	100	10	20	10
茨城県	184	60	120	117	110	90	55	30	20	12	0	50	10	110	10	10	0
栃木県	301	200	100	172	110	60	114	80	40	15	10	130	50	80	10	10	20
群馬県	243	170	70	137	90	40	92	30	30	14	10	130	30	60	10	10	10
埼玉県	148	30	110	82	10	70	56	20	40	0	0	20	100	100	10	0	0
千葉県	314	180	140	167	70	90	95	70	30	52	40	80	60	110	30	20	10
東京都	715	190	520	426	110	310	195	40	150	94	40	100	50	480	110	60	20
神奈川県	425	230	170	238	140	100	143	90	60	44	30	120	60	140	40	10	60
新潟県	355	230	130	224	140	80	110	80	30	21	10	190	30	100	10	10	10
富山県	130	90	40	72	50	20	51	10	10	7	0	70	10	30	10	10	0
石川県	205	150	50	94	60	40	88	70	10	23	20	100	20	60	20	10	0
福井県	120	80	40	66	40	20	49	30	20	5	0	60	10	30	10	10	0
山梨県	212	160	50	121	90	30	75	20	16	20	20	100	50	40	10	10	10
長野県	601	460	140	391	290	100	187	150	30	23	20	300	90	110	20	50	30
岐阜県	212	170	40	121	90	60	75	60	10	16	20	120	30	40	10	10	10
静岡県	647	450	200	371	230	140	227	180	50	49	40	240	140	160	20	20	70
愛知県	382	140	240	236	70	160	115	50	60	31	10	80	20	190	60	30	10
三重県	257	160	100	145	80	70	90	60	30	22	20	120	40	90	10	10	0
滋賀県	150	90	60	80	50	40	45	30	20	16	10	40	20	50	10	10	10
京都府	431	350	80	274	210	60	121	100	20	36	30	210	20	100	50	40	10
大阪府	347	150	200	177	70	110	111	50	60	59	30	30	10	210	60	20	10
兵庫県	392	260	140	213	120	90	126	90	40	53	40	160	50	110	30	30	20
奈良県	97	90	10	65	70	30	26	20	0	6	10	60	0	40	10	10	0
和歌山県	156	120	40	96	70	30	44	40	10	16	10	70	30	40	10	10	0
鳥取県	97	70	30	53	30	20	42	30	10	5	0	50	10	20	10	10	-
島根県	144	80	60	98	50	50	42	30	10	4	0	70	0	50	10	10	0
岡山県	156	70	90	91	40	60	53	20	30	12	10	40	20	60	20	10	0
広島県	246	90	150	148	50	100	79	30	30	19	0	80	20	110	30	30	10
山口県	155	80	70	90	40	50	51	30	20	14	10	70	10	60	10	10	0
徳島県	84	50	40	53	30	30	28	10	10	3	0	30	10	30	10	10	0
香川県	100	60	40	57	30	30	34	20	10	9	10	30	10	30	10	10	0
愛媛県	129	60	70	73	30	40	43	20	20	13	10	40	0	60	10	10	10
高知県	99	60	40	62	30	30	29	10	10	8	10	40	20	40	0	10	-
福岡県	302	120	180	167	100	100	105	50	60	30	10	60	20	160	30	20	10
佐賀県	111	70	40	71	50	20	34	20	10	6	0	60	10	20	10	10	0
長崎県	204	110	100	116	40	70	68	50	20	20	20	60	40	70	20	10	0
熊本県	285	180	100	176	110	60	94	60	30	15	10	150	20	80	10	20	10
大分県	227	170	60	145	110	40	74	50	20	8	10	130	30	60	10	0	0
宮崎県	114	50	60	69	40	30	39	20	20	6	0	30	10	50	10	10	-
鹿児島県	223	110	110	121	50	70	84	30	30	18	10	70	40	90	20	10	0
沖縄県	258	210	50	131	90	40	78	70	10	49	50	-	110	100	30	20	10
運輸局等(再掲)3)																	
北海道運輸局	665	350	310	365	160	210	228	130	90	72	60	190	90	260	90	20	10
東北運輸局	1,381	780	600	870	470	390	428	250	180	83	60	670	120	390	90	90	30
関東運輸局	2,542	1,260	1,280	1,460	660	800	825	450	380	257	150	660	280	1,110	230	130	140
北陸信越運輸局	1,291	620	360	781	360	240	436	340	90	74	50	680	150	300	50	80	40
中部運輸局	1,618	1,000	620	939	520	420	556	390	170	123	90	620	230	510	100	60	100
近畿運輸局	1,573	1,050	520	914	580	330	473	330	140	186	140	570	140	510	160	120	60
中国運輸局	798	390	410	477	210	270	267	160	110	54	20	30	50	310	70	60	20
四国運輸局	412	220	190	245	120	130	134	80	50	33	20	140	40	160	30	40	10
九州運輸局	1,466	820	650	865	460	410	498	300	200	103	60	560	160	530	100	80	30
沖縄総合事務局	258	210	50	131	90	40	78	70	10	49	50	-	110	100	30	20	10

1) 宿泊目的割合不詳を含む。

2) 宿泊施設タイプ不詳を含む。

3) 長野県は北陸信越運輸局、福井県は中部運輸局に含まれる。

参考第14表 施設所在地(47区分及び運輸局等)、従業者数(3区分)、宿泊目的割合(2区分)別延べ宿泊者数 (従業者数10人以上の施設)

(人泊)

施設所在地(47区分 及び運輸局等)	従業者数(3区分)、宿泊目的割合(2区分)										100人以上		うち		宿泊目的割合(2区分)							
	延べ 宿泊者数					10～29人					30～99人					外国人延べ 宿泊者数		観光目的の 宿泊者が 50%以上		観光目的の 宿泊者が 50%未満		
	1)	観光目的の 宿泊者が 50%以上	観光目的の 宿泊者が 50%未満	1)	観光目的の 宿泊者が 50%以上	観光目的の 宿泊者が 50%未満	1)	観光目的の 宿泊者が 50%以上	観光目的の 宿泊者が 50%未満	1)	観光目的の 宿泊者が 50%以上	観光目的の 宿泊者が 50%未満	1)	観光目的の 宿泊者が 50%以上	観光目的の 宿泊者が 50%未満	1)	観光目的の 宿泊者が 50%以上	観光目的の 宿泊者が 50%未満	1)	観光目的の 宿泊者が 50%以上	観光目的の 宿泊者が 50%未満	
平成29年12月	33,928,770	17,184,510	16,724,130	11,232,180	12,142,950	6,088,300	6,044,330	10,553,640	7,681,170	2,872,470	6,011,460	3,772,760	2,236,910	6,011,460	3,772,760	2,236,910	6,011,460	3,772,760	2,236,910	6,011,460	3,772,760	2,236,910
北海道	2,431,690	1,581,190	850,500	606,180	246,490	359,690	7,807,330	3,415,050	4,487,300	370,810	1,005,970	885,970	120,010	865,620	695,230	170,390	865,620	695,230	170,390	865,620	695,230	170,390
青森県	241,790	94,070	147,720	112,530	30,260	82,270	91,960	34,430	34,430	37,290	34,430	37,290	7,920	17,510	8,820	8,690	17,510	8,820	8,690	17,510	8,820	8,690
岩手県	379,860	173,780	206,080	130,860	24,610	106,250	185,670	86,790	86,790	63,330	63,330	13,040	13,040	13,040	11,020	2,910	13,040	11,020	2,910	13,040	11,020	2,910
秋田県	641,860	290,200	351,660	181,660	41,860	146,920	293,920	112,360	181,560	159,160	135,980	23,180	19,850	19,850	5,990	13,860	19,850	5,990	13,860	19,850	5,990	13,860
山形県	186,950	64,530	122,410	84,830	30,530	54,300	82,580	26,530	56,040	19,540	7,470	12,070	3,580	5,990	3,580	2,400	5,990	3,580	2,400	5,990	3,580	2,400
山梨県	319,670	166,870	152,800	110,760	51,800	58,960	153,770	83,360	70,410	55,140	31,710	23,430	7,030	10,880	7,030	3,860	10,880	7,030	3,860	10,880	7,030	3,860
茨城県	617,250	323,070	294,180	233,380	68,820	164,560	246,360	130,740	115,630	137,900	123,510	13,990	1,100	4,480	1,100	3,380	4,480	1,100	3,380	4,480	1,100	3,380
栃木県	393,820	121,520	272,310	173,910	26,040	147,870	215,160	82,350	92,820	44,750	13,130	31,620	800	9,700	800	8,900	9,700	800	8,900	9,700	800	8,900
群馬県	609,850	375,530	234,320	179,380	73,220	106,160	272,540	150,950	121,580	65,850	13,650	6,580	5,490	13,650	6,580	5,490	13,650	6,580	5,490	13,650	6,580	5,490
埼玉県	555,810	368,940	186,870	161,830	64,650	97,180	181,680	87,430	124,870	122,610	2,270	16,960	3,860	20,820	16,960	3,860	20,820	16,960	3,860	20,820	16,960	3,860
埼玉県	323,390	36,360	287,030	136,110	4,790	131,330	137,420	25,470	111,950	49,850	6,100	43,750	9,080	49,850	43,750	580	49,850	43,750	580	49,850	43,750	580
千葉県	1,805,290	1,239,210	566,080	334,030	119,270	214,760	318,910	226,780	92,130	1,152,350	893,160	160,170	95,420	259,190	160,170	95,420	259,190	160,170	95,420	259,190	160,170	95,420
東京都	4,633,460	1,644,170	2,979,490	1,363,500	303,080	1,050,620	1,418,410	287,160	1,131,260	1,851,550	1,053,930	825,260	711,500	1,536,760	825,260	711,500	1,536,760	825,260	711,500	1,536,760	825,260	711,500
神奈川県	1,370,120	674,360	695,760	418,420	153,870	264,550	232,260	284,300	435,130	288,220	146,910	85,530	64,950	150,490	85,530	64,950	150,490	85,530	64,950	150,490	85,530	64,950
新潟県	571,280	275,060	296,220	224,890	59,170	165,730	198,370	106,830	91,550	148,020	109,070	17,330	6,800	24,120	17,330	6,800	24,120	17,330	6,800	24,120	17,330	6,800
富山県	206,490	96,530	109,960	86,410	25,700	60,700	90,240	64,390	25,850	64,440	3,730	5,630	5,630	3,730	5,630	5,630	3,730	5,630	5,630	3,730	5,630	5,630
石川県	347,690	341,190	196,500	176,200	66,610	109,590	234,040	163,970	70,070	127,450	110,610	16,840	13,990	45,940	16,840	13,990	45,940	16,840	13,990	45,940	16,840	13,990
福井県	240,370	128,860	111,520	60,690	17,770	42,920	128,780	62,090	66,690	50,910	49,000	1,910	2,660	4,590	1,910	2,660	4,590	1,910	2,660	4,590	1,910	2,660
山梨県	434,470	320,610	113,870	146,760	95,560	51,200	198,130	136,570	61,550	88,480	11,110	109,010	6,520	109,010	102,490	6,520	109,010	102,490	6,520	109,010	102,490	6,520
長野県	951,650	597,170	354,480	393,430	191,330	202,100	371,770	202,100	119,810	186,450	153,880	70,030	25,020	95,050	70,030	25,020	95,050	70,030	25,020	95,050	70,030	25,020
岐阜県	375,020	284,310	90,710	110,310	48,880	61,430	163,950	125,920	38,030	100,750	96,960	64,730	4,070	68,790	64,730	4,070	68,790	64,730	4,070	68,790	64,730	4,070
静岡県	1,443,540	884,440	559,100	533,300	186,950	346,360	598,120	448,490	149,640	312,110	249,010	61,850	36,720	81,570	61,850	36,720	81,570	61,850	36,720	81,570	61,850	36,720
愛知県	1,291,580	303,560	988,010	644,640	49,970	594,670	176,910	258,740	211,290	76,680	134,610	46,790	147,150	193,940	46,790	147,150	193,940	46,790	147,150	193,940	46,790	147,150
三重県	545,270	300,750	242,370	189,490	41,860	147,630	212,950	123,850	86,950	142,830	135,040	9,540	9,600	20,410	9,540	9,600	20,410	9,540	9,600	20,410	9,540	9,600
滋賀県	284,240	178,320	105,920	86,390	26,400	59,990	33,810	41,690	122,340	118,110	4,240	21,270	6,550	27,820	21,270	6,550	27,820	21,270	6,550	27,820	21,270	6,550
京都府	1,292,710	1,094,160	198,550	408,010	269,310	138,700	431,990	372,140	59,850	452,710	452,710	30,980	30,980	886,930	507,880	379,550	886,930	507,880	379,550	886,930	507,880	379,550
大阪府	2,524,560	1,488,820	735,700	225,830	509,870	803,500	524,500	383,500	270,850	454,450	454,450	41,860	38,730	80,590	41,860	38,730	80,590	41,860	38,730	80,590	41,860	38,730
兵庫県	955,990	491,130	464,860	308,420	74,520	233,900	305,880	145,760	160,120	341,680	270,850	70,830	38,730	80,590	70,830	38,730	80,590	70,830	38,730	80,590	70,830	38,730
奈良県	115,860	112,430	3,440	43,910	41,580	2,330	42,680	41,580	1,110	29,270	29,270	15,820	70	15,820	15,820	70	15,820	15,820	70	15,820	15,820	70
和歌山県	305,670	214,100	91,570	97,180	40,420	56,760	100,160	73,460	26,700	108,330	100,220	22,800	11,110	33,910	22,800	11,110	33,910	22,800	11,110	33,910	22,800	11,110
鳥取県	89,770	86,270	79,770	17,590	49,830	94,990	13,640	4,830	8,810	8,810	8,810	7,340	7,340	8,810	7,340	7,340	8,810	7,340	7,340	8,810	7,340	7,340
徳島県	176,040	75,030	119,330	60,910	16,800	44,130	78,510	39,290	40,210	19,940	19,940	960	960	2,710	960	2,710	960	2,710	960	2,710	960	2,710
岡山県	334,610	85,570	249,040	147,810	15,360	132,450	134,810	39,130	95,680	51,990	31,080	20,900	22,220	29,650	20,900	22,220	29,650	20,900	22,220	29,650	20,900	22,220
広島県	645,360	122,500	522,860	298,610	30,690	267,920	166,940	59,370	107,570	179,800	32,440	147,360	44,880	55,150	147,360	44,880	55,150	147,360	44,880	55,150	147,360	44,880
山口県	264,160	103,360	160,800	113,080	20,290	92,790	107,450	51,860	55,580	43,640	31,220	12,420	3,110	6,690	3,110	3,110	6,690	3,110	3,110	6,690	3,110	3,110
徳島県	117,900	42,450	75,450	54,670	9,210	45,470	41,870	11,880	29,990	21,360	21,360	2,300	2,300	5,400	2,300	2,300	5,400	2,300	2,300	5,400	2,300	2,300
香川県	231,560	136,040	95,520	16,910	10,380	81,470	125,480	43,020	82,470	64,590	44,410	30,730	16,970	28,330	30,730	16,970	28,330	30,730	16,970	28,330	30,730	16,970
愛媛県	276,720	82,050	194,670	91,850	10,380	81,470	125,480	43,020	82,470	64,590	44,410	30,730	16,970	28,330	30,730	16,970	28,330	30,730	16,970	28,330	30,730	16,970
高知県	156,190	61,750	94,430	80,840	15,120	65,720	39,300	23,960	15,340	36,040	22,670	13,380	960	3,530	13,380	960	3,530	13,380	960	3,530	13,380	960
福岡県	1,254,840	302,040	952,800	503,010	89,940	413,080	500,040	141,120	358,920	251,780	70,980	180,800	186,040	254,700	180,800	186,040	254,700	180,800	186,040	254,700	180,800	186,040

参考第15表 施設所在地(47区分及び運輸局等)、従業者数(3区分)、宿泊目的割合(2区分)別実宿泊者数
並びに施設所在地(47区分及び運輸局等)、宿泊目的割合(2区分)別外国人実宿泊者数(従業者数10人以上の施設)

(人)

施設所在地(47区分 及び運輸局等)	従業者数(3区分)、宿泊目的割合(2区分)										外国人実宿泊者数		宿泊目的割合(2区分)	
	10~29人		30~99人		100人以上		うち外国人 実宿泊者数 1)	観光目的の 宿泊者が 50%未満	観光目的の 宿泊者が 50%以上	観光目的の 宿泊者が 50%未満	観光目的の 宿泊者が 50%以上	観光目的の 宿泊者が 50%未満	観光目的の 宿泊者が 50%以上	
	1)	観光目的の 宿泊者が 50%以上	1)	観光目的の 宿泊者が 50%以上	1)	観光目的の 宿泊者が 50%以上								
平成29年12月	25,999,430	13,450,840	12,533,130	8,458,480	9,708,410	5,053,310	4,646,930	7,832,540	5,745,880	2,086,660	3,695,350	2,326,520	1,367,590	
北海道	1,696,930	1,086,230	610,700	439,720	180,320	595,670	259,820	661,550	570,060	91,480	536,500	437,200	99,300	
青森県	200,370	83,060	117,310	86,290	25,370	79,530	60,920	48,560	28,020	6,540	14,080	7,930	6,140	
岩手県	302,860	146,250	156,610	116,610	21,640	74,760	69,460	48,960	36,570	12,390	48,960	6,980	1,940	
秋田県	507,930	260,440	247,480	133,010	36,590	96,410	93,630	144,030	124,220	19,810	12,970	4,660	8,320	
山形県	147,220	50,270	96,950	67,140	24,430	42,710	63,380	16,700	6,200	10,500	4,720	3,110	1,610	
福島県	266,870	148,160	118,710	85,900	41,880	44,010	129,980	50,990	30,880	20,110	7,520	5,520	2,000	
茨城県	495,200	292,090	203,110	158,350	59,570	98,780	211,210	118,690	113,830	11,810	3,390	1,020	2,370	
栃木県	307,090	100,390	206,700	122,500	19,410	103,100	147,650	36,940	11,350	25,580	6,640	6,010	6,010	
群馬県	520,360	337,510	182,850	147,480	63,190	84,280	228,510	134,120	94,390	140,200	10,010	6,320	3,690	
埼玉県	485,440	337,160	148,270	134,360	57,200	77,160	69,020	115,830	113,730	2,100	17,710	15,220	2,490	
埼玉県	251,240	31,660	219,590	94,230	4,280	89,960	93,230	41,330	4,930	36,400	5,300	340	4,960	
千葉県	1,409,850	1,001,090	408,770	249,150	101,060	148,090	258,080	193,690	902,630	706,330	204,430	132,550	71,880	
東京都	3,104,960	972,270	2,125,410	1,012,640	196,430	808,930	1,018,920	1,073,400	579,880	493,530	739,440	353,390	386,050	
神奈川県	1,095,590	559,470	536,120	330,380	125,880	204,500	200,640	215,820	348,760	232,950	104,960	64,390	40,570	
新潟県	466,680	240,610	226,070	176,140	52,070	124,060	165,690	95,420	70,280	31,730	15,690	11,230	4,460	
富山県	174,570	91,440	83,130	69,450	24,090	45,360	62,060	18,540	24,520	19,230	7,360	3,350	4,020	
石川県	448,490	291,800	156,690	137,740	48,880	199,510	145,340	54,170	111,240	13,660	31,750	21,920	9,840	
福井県	209,030	123,460	85,560	49,770	17,070	32,700	59,750	48,240	46,650	1,600	3,760	1,770	1,990	
山梨県	383,320	291,380	91,940	123,680	84,720	38,960	51,980	84,870	83,870	1,000	99,550	93,940	5,610	
長野県	742,710	455,060	287,650	302,580	142,010	160,570	205,140	137,050	107,910	29,130	57,970	40,190	17,780	
岐阜県	282,330	149,790	76,540	61,970	21,560	40,410	30,090	62,750	101,610	3,470	20,280	15,710	4,570	
静岡県	1,220,560	768,280	432,280	422,520	159,580	262,670	406,180	274,230	222,240	51,980	85,530	56,140	29,390	
愛知県	1,024,050	611,810	762,240	495,840	43,190	452,650	350,360	198,240	177,850	66,490	137,980	33,140	104,840	
三重県	455,940	273,350	180,710	144,700	38,360	106,340	67,990	124,720	118,340	6,370	12,840	6,560	5,270	
滋賀県	826,270	479,790	261,970	216,560	80,410	140,150	107,910	137,050	107,910	29,130	57,970	40,190	17,780	
京都府	2,632,270	1,314,460	1,318,810	720,160	181,670	88,490	301,570	258,660	290,530	290,530	162,830	143,960	18,870	
大阪府	1,758,700	707,680	1,051,020	669,380	346,110	326,270	402,680	606,680	304,450	302,230	493,140	287,730	205,420	
兵庫県	791,070	435,340	355,730	240,260	67,330	172,920	130,370	291,360	238,940	52,440	59,650	32,650	27,010	
奈良県	96,370	93,880	2,500	36,050	34,490	1,550	36,360	23,020	23,020	-	13,300	13,250	50	
和歌山県	263,070	190,930	72,140	75,320	32,130	43,190	69,070	96,830	89,720	7,110	24,470	18,700	5,770	
鳥取県	149,740	77,240	72,500	50,050	12,710	37,340	27,400	12,360	4,800	7,760	7,610	2,260	5,340	
島根県	163,600	69,070	94,530	76,580	14,870	61,710	34,830	19,370	19,370	-	2,340	1,610	730	
岡山県	277,770	76,460	201,310	115,230	12,890	102,340	82,420	44,670	28,110	16,550	23,010	6,780	16,230	
広島県	536,390	108,450	427,940	247,680	27,490	51,770	87,400	149,540	29,180	120,360	41,930	9,120	32,820	
山口県	211,250	94,230	117,030	81,640	16,550	65,080	47,070	41,310	10,640	10,640	5,420	3,310	2,110	
徳島県	94,560	36,400	58,160	41,680	7,600	34,080	10,730	18,070	18,070	-	4,210	2,410	1,800	
香川県	195,690	88,190	107,500	65,230	14,850	50,390	30,010	40,170	60,270	16,940	21,870	10,210	11,650	
愛媛県	234,390	75,820	158,570	75,290	9,610	65,680	67,660	52,000	26,770	25,230	11,210	4,700	6,510	
高知県	131,170	52,900	78,270	69,140	12,710	56,430	21,660	28,060	18,540	9,520	2,690	2,010	680	
福岡県	977,690	237,240	740,450	388,720	75,320	313,410	395,880	106,220	193,080	55,710	171,040	46,310	124,730	
佐賀県	172,960	90,750	82,200	66,730	24,120	42,610	36,320	24,160	20,880	3,280	28,370	15,610	12,760	
熊本県	406,980	238,200	168,780	126,270	27,850	150,470	82,500	130,230	127,840	2,990	35,160	24,440	10,720	
長崎県	376,590	189,320	187,270	134,190	58,000	76,190	89,440	75,510	53,880	21,640	56,300	41,330	14,970	
大分県	443,360	284,590	158,770	179,790	78,550	101,240	105,000	111,420	101,040	10,380	89,170	77,570	11,600	
宮崎県	189,590	65,490	117,820	71,060	15,180	55,870	22,400	31,520	27,910	3,610	15,830	11,010	4,590	
鹿児島県	390,240	171,830	218,410	133,650	16,370	117,270	81,360	115,760	95,990	19,770	40,950	24,490	16,460	
沖縄県	805,340	710,170	95,170	198,350	134,280	64,070	234,210	372,780	372,780	-	177,430	169,120	8,310	
北海道運輸局	1,696,930	1,086,230	610,700	439,720	180,320	259,400	595,670	661,550	570,060	91,480	536,500	437,200	99,300	
東北運輸局	1,920,450	980,270	940,180	627,070	209,480	417,600	441,060	420,880	339,730	81,150	51,600	29,220	52,380	
関東運輸局	7,557,860	3,919,650	3,919,650	2,214,420	652,170	1,554,960	2,595,320	2,748,120	1,873,240	874,880	1,188,030	666,780	521,250	
北陸運輸局	1,832,440	1,078,910	753,530	685,900	267,050	418,850	507,950	303,910	303,910	93,760	112,780	76,680	36,100	
中部運輸局	3,236,620	1,699,740	1,535,000	1,203,700	309,940	893,750	850,460	466,570	714,010	539,330	174,680	152,370	144,850	
近畿運輸局	3,997,810	2,308,420	1,689,390	1,166,400	473,720	692,680	1,421,350	789,900	1,044,800	365,260	773,680	511,990	261,690	
中国運輸局	1,338,760	425,440	913,320	571,170	44,520	486,650	500,210	267,380	112,070	155,320	80,310	23,080	57,220	
四国運輸局	655,810	253,320	402,490	251,350	44,770	206,580	246,060	106,710	106,710	51,690	39,980	19,330	20,640	
九州運輸局	2,957,410	1,277,420	1,673,700	1,100,410	295,400	805,010	1,175,310	681,690	483,250	198,440	436,820	240,750	195,840	
沖縄総合事務局	805,340	710,170	95,170	198,350	134,280	64,070	234,210	372,780	372,780	-	177,430	169,120	8,310	

1) 宿泊目的割合不詳を含む。
2) 長野県は北陸信越運輸局、福井県は中部運輸局に含まれる。

参考第16表 施設所在地(47区分及び運輸局等)、宿泊施設タイプ(6区分)別延べ宿泊者数(従業員数10人以上の施設)並びに施設所在地(47区分及び運輸局等)、宿泊施設タイプ(6区分)別外国人延べ宿泊者数(従業員数10人以上の施設)

施設所在地(47区分 及び運輸局等)	宿泊施設タイプ(6区分)										延べ 宿泊者数 1)	宿泊施設タイプ(6区分)					会社・団体の 宿泊所
	旅館	リゾート ホテル	ビジネス ホテル	シティ ホテル	簡易宿所	会社・団体の 宿泊所	外国人延べ 宿泊者数 1)	旅館	リゾート ホテル	ビジネス ホテル		シティ ホテル	簡易宿所	会社・団体の 宿泊所	外国人延べ 宿泊者数 1)		
															外国人延べ 宿泊者数 1)	外国人延べ 宿泊者数 1)	
平成29年12月	33,928,770	5,504,740	15,015,120	6,529,680	574,490	357,890	6,011,460	577,800	891,470	2,264,860	2,220,650	47,280	9,410				
北海道	2,431,690	471,990	900,680	635,120	31,450	5,340	177,400	166,430	166,430	221,690	299,150	940	10				
青森県	241,790	61,130	15,820	22,900	2,810	-	6,430	1,640	7,530	1,910	10	0					
岩手県	379,860	113,360	72,010	39,390	5,540	870	13,930	9,260	9,260	1,730	20	0					
宮城県	641,860	194,280	62,360	70,720	16,910	2,170	19,850	1,040	1,800	12,280	4,710	20	0				
秋田県	186,950	60,520	9,980	27,690	4,530	990	5,990	3,000	3,000	1,310	0	0					
山形県	319,670	150,670	12,570	24,810	1,950	3,510	10,880	6,540	4,400	2,570	1,340	0	0				
福島県	617,250	242,960	99,320	17,330	2,990	5,270	4,480	680	470	2,780	550	10	0				
茨城県	383,820	91,780	12,550	40,000	1,280	7,010	9,700	210	190	7,230	2,070	0	0				
栃木県	609,850	204,260	156,390	18,700	3,140	11,200	13,650	5,810	2,370	5,070	400	10	0				
群馬県	555,810	269,550	94,390	21,400	1,380	3,010	20,820	9,930	6,910	3,040	920	10	0				
埼玉県	323,390	20,010	18,380	246,090	570	1,070	9,660	1,500	920	6,440	2,140	0	0				
千葉県	1,805,290	93,340	1,010,570	397,860	26,720	12,070	255,590	260	73,320	62,130	119,670	70	130				
東京都	4,633,460	79,820	56,260	1,719,400	128,580	35,650	1,536,760	20,120	16,720	720,020	757,530	21,120	1,250				
神奈川県	1,370,120	150,510	225,320	613,550	311,770	15,730	150,490	23,010	25,800	53,170	48,360	80	60				
新潟県	571,280	179,440	93,680	41,680	3,430	4,010	24,120	8,800	8,470	4,350	2,460	50	0				
富山県	206,490	73,840	12,900	23,760	1,660	2,970	9,370	910	770	3,220	4,410	0	60				
石川県	537,690	178,010	32,210	238,360	82,270	1,270	45,940	5,150	510	24,920	15,350	0	10				
福井県	240,370	108,860	15,810	99,070	1,510	1,840	4,590	1,570	300	2,220	500	0	0				
山梨県	434,470	175,830	120,880	116,490	6,190	5,990	109,010	45,860	54,790	7,930	160	250	0				
長野県	951,650	310,540	245,550	33,590	7,840	13,180	95,050	15,350	45,610	26,300	7,760	10	20				
岐阜県	375,020	160,770	82,860	91,500	5,700	4,490	68,790	32,490	17,630	4,400	14,020	250	10				
静岡県	1,443,540	437,990	385,390	482,510	9,640	49,090	98,570	10,390	44,130	24,410	18,230	300	1,100				
愛知県	1,291,580	117,020	55,150	308,230	45,080	14,390	193,940	2,100	2,400	96,040	92,380	680	340				
三重県	545,270	157,700	236,140	22,310	930	3,540	20,410	3,170	7,480	8,000	1,750	0	0				
滋賀県	284,240	83,310	54,290	43,910	5,930	7,750	27,820	8,900	6,380	4,740	7,790	10	10				
京都府	1,292,710	254,120	52,440	444,690	41,670	15,280	313,210	28,240	6,730	98,700	168,230	10,740	580				
大阪府	2,524,560	44,290	2,280,960	905,240	12,920	20,110	886,930	10,750	26,900	402,360	433,940	8,890	4,090				
兵庫県	955,950	229,920	135,110	374,160	181,270	23,410	80,590	17,690	5,570	28,280	28,890	60	100				
奈良県	115,860	43,080	13,640	18,600	3,800	560	15,820	4,500	1,730	3,390	6,200	0	0				
和歌山県	305,670	101,730	99,070	86,510	4,260	2,830	12,310	10,390	9,570	1,540	100	100	0				
鳥取県	176,040	83,110	6,830	17,870	1,470	-	9,860	2,660	1,260	5,110	820	0	-				
島根県	194,360	64,670	740	113,350	420	1,420	2,710	1,600	0	910	200	0	0				
岡山県	334,610	47,470	17,440	195,600	7,960	630	29,650	2,680	240	18,970	8,510	150	0				
広島県	645,360	50,760	42,390	363,740	27,200	3,450	55,150	2,420	2,660	22,480	27,180	190	220				
山口県	294,160	76,240	8,990	152,650	3,990	1,640	6,690	3,100	50	3,030	520	20	0				
徳島県	117,900	13,980	16,230	14,810	950	650	5,400	1,760	1,160	2,360	1,150	0	80				
香川県	231,560	42,790	45,290	101,940	6,010	200	28,330	3,440	7,160	12,040	5,100	590	0				
愛媛県	276,720	71,520	3,540	152,730	3,620	3,540	14,020	5,430	150	5,540	2,880	20	10				
高知県	156,190	31,020	14,560	85,990	2,030	-	3,530	880	1,290	920	440	10	-				
福岡県	1,254,840	401,800	874,480	215,000	19,940	18,330	254,700	1,330	24,650	163,420	63,790	260	1,260				
佐賀県	206,910	70,070	32,410	90,970	2,690	230	32,620	12,080	6,150	11,140	3,250	0	0				
長崎県	487,740	94,610	137,070	182,830	65,140	4,420	45,850	6,920	16,370	15,500	6,990	60	0				
熊本県	472,200	114,150	84,970	228,080	34,190	8,670	65,290	13,600	30,440	15,830	5,900	80	70				
大分県	500,970	158,620	132,930	190,860	290	2,350	98,850	41,850	37,830	17,450	1,720	0	0				
宮崎県	247,060	26,960	57,960	135,200	4,940	-	28,880	1,030	19,370	5,810	2,670	0	-				
鹿児島県	492,420	100,540	51,640	271,420	2,320	350	56,730	12,510	9,070	21,860	13,250	50	0				
沖縄県	1,282,550	-	803,160	328,890	10,560	6,420	309,540	-	188,400	87,550	31,380	2,210	10				
北海道運輸局	2,431,690	471,990	387,120	900,680	31,450	5,340	865,620	177,400	166,430	221,690	299,150	940	10				
東北運輸局	2,387,370	823,030	272,060	1,041,880	34,740	12,820	72,640	19,430	13,910	28,190	11,050	60	0				
関東運輸局	10,126,210	1,085,090	1,694,720	4,611,200	183,570	129,240	2,105,680	105,360	181,040	865,050	931,250	21,540	1,450				
北陸運輸局	2,897,110	741,830	384,350	899,710	201,310	18,490	174,480	30,210	55,350	58,780	29,990	60	100				
中部運輸局	3,895,780	981,750	683,850	1,453,020	62,860	73,350	386,310	49,720	71,940	135,070	126,880	1,230	1,450				
近畿運輸局	5,479,030	756,450	559,600	2,293,960	1,662,370	69,940	1,358,290	82,390	57,700	547,050	646,590	19,800	4,770				
中国運輸局	1,614,520	322,260	76,380	892,100	40,950	7,130	104,060	12,470	41,700	49,590	370	220	0				
四国運輸局	182,370	159,320	79,630	114,980	12,620	4,390	51,280	11,510	8,650	20,860	9,570	610	80				
九州運輸局	3,662,140	605,130	1,973,850	428,940	42,530	27,830	583,550	89,310	143,870	251,020	97,570	450	1,330				
沖縄総合事務局	1,282,550	-	803,160	328,890	10,560	6,420	309,540	-	188,400	87,550	31,380	2,210	10				

1) 宿泊施設タイプ不詳を含む。
2) 長野県は北陸信越運輸局、福井県は中部運輸局に含まれる。

参考第 1 7 表 施設所在地(47区分及び運輸局等)、宿泊施設タイプ(6区分)別実宿泊者数(従業者数10人以上の施設)並びに施設所在地(47区分及び運輸局等)、宿泊施設タイプ(6区分)別外国人実宿泊者数(人)

施設所在地(47区分 及び運輸局等)	宿泊施設タイプ(6区分)						宿泊施設タイプ(6区分)							
	実宿泊者数 1)	旅館	リゾート ホテル	ビジネス ホテル	シティ ホテル	簡易宿所	会社・団体の 宿泊所	うち外国人 実宿泊者数 1)	旅館	リゾート ホテル	ビジネス ホテル	シティ ホテル	簡易宿所	会社・団体の 宿泊所
平成29年12月	25,999,430	5,172,760	4,313,020	11,201,210	4,583,000	455,050	274,390	3,695,350	434,420	605,730	1,390,120	1,229,330	32,360	3,380
北海道	1,696,950	336,410	243,770	640,120	444,230	27,660	4,730	536,500	104,770	101,910	135,050	194,170	590	10
青森県	200,370	54,820	13,410	110,160	19,560	2,440	-	14,080	5,780	1,540	5,150	1,600	10	0
岩手県	302,860	96,500	56,100	115,520	32,860	1,160	730	8,920	1,530	5,410	1,130	1,600	20	0
宮城県	207,860	176,920	56,660	207,580	53,600	11,410	1,760	12,970	960	1,380	7,590	3,030	10	0
秋田県	147,220	47,980	7,570	65,950	21,730	3,120	860	4,720	2,630	250	970	870	0	0
山形県	266,870	134,800	10,320	97,230	19,840	1,580	3,100	7,520	5,260	250	1,300	710	0	0
福島県	495,200	205,800	87,950	182,750	14,190	2,640	1,870	3,990	5,600	460	1,960	400	10	0
茨城県	307,090	137,700	10,490	187,760	28,050	720	6,360	6,640	180	90	5,230	1,130	0	0
栃木県	520,360	183,260	140,150	171,520	13,420	3,080	8,920	10,010	5,070	1,230	3,430	280	10	0
群馬県	485,440	248,160	84,780	130,020	18,450	1,310	2,720	17,710	8,820	6,350	2,070	460	10	0
埼玉県	251,240	176,110	15,390	187,940	29,420	140	750	5,300	80	800	3,240	1,180	0	0
千葉県	1,409,850	82,470	776,790	292,220	226,210	22,380	9,790	204,430	230	47,810	50,520	105,750	20	50
東京都	3,104,960	51,290	38,190	1,857,250	1,030,820	102,970	24,440	739,440	8,990	6,270	391,660	316,750	15,160	620
神奈川県	1,095,590	130,740	202,240	467,540	234,700	13,830	46,550	104,960	19,690	20,760	33,850	30,550	50	60
新潟県	466,680	164,340	73,080	190,340	32,640	2,800	3,480	15,690	5,870	5,330	2,680	1,790	20	0
富山県	174,570	70,790	14,260	68,350	19,070	1,080	2,810	7,260	820	760	2,290	3,480	0	10
石川県	448,490	165,550	27,050	185,400	65,180	4,430	880	31,750	4,450	500	16,140	10,660	0	0
福井県	209,030	104,280	15,260	75,230	11,030	1,410	1,830	3,760	1,440	300	1,670	80	0	0
山梨県	383,320	160,850	110,400	94,630	8,030	5,050	4,360	99,550	41,340	51,100	6,840	80	190	0
長野県	742,710	258,780	164,170	259,280	44,370	5,400	10,720	57,970	11,170	22,610	18,380	5,790	10	10
岐阜県	327,050	143,170	76,220	24,640	4,990	3,500	5,120	11,590	27,570	15,320	3,490	58,120	160	10
静岡県	1,220,560	395,190	335,400	375,260	63,700	7,590	39,410	85,330	9,330	39,450	19,200	16,140	300	1,100
愛知県	1,024,050	505,510	50,480	574,780	242,380	38,280	12,620	137,980	2,060	1,930	68,120	65,070	580	220
三重県	455,940	144,530	112,320	177,720	17,670	3,330	3,330	12,840	2,590	4,880	4,200	1,170	0	0
滋賀県	226,330	72,240	48,170	66,720	28,210	5,210	5,780	20,280	6,710	4,870	3,500	5,180	0	10
京都府	862,270	177,300	38,400	295,830	309,670	29,690	11,360	162,830	18,090	3,330	53,430	79,210	8,470	300
大阪府	1,758,700	38,460	161,060	904,150	588,240	9,560	13,230	493,140	8,800	20,880	236,230	222,260	4,500	460
兵庫県	791,070	212,210	121,930	288,080	144,010	9,540	15,300	59,650	15,050	4,690	18,930	20,960	0	10
奈良県	96,370	36,400	12,080	15,810	28,430	3,100	560	13,300	3,860	1,480	2,850	5,110	0	0
和歌山県	263,070	91,950	87,310	68,440	9,220	3,820	2,470	24,740	8,840	8,800	4,380	1,390	60	0
鳥取県	149,740	6,500	6,500	52,360	14,300	900	-	7,610	2,370	1,260	3,590	380	0	-
島根県	163,600	60,990	580	90,530	10,670	420	410	2,340	1,500	0	690	150	0	0
岡山県	277,770	43,580	14,850	157,920	53,600	7,280	23,010	23,010	2,470	210	13,470	6,740	120	0
広島県	536,390	46,270	34,320	296,850	135,090	22,530	1,330	41,930	2,110	1,790	17,330	20,560	120	20
山口県	211,250	72,140	8,480	109,830	17,640	2,170	990	5,420	2,970	10	2,070	360	20	0
徳島県	94,560	13,010	14,200	53,020	12,930	790	600	4,210	1,560	40	1,730	800	0	70
香川県	195,690	39,130	43,230	78,130	30,520	4,590	100	21,870	3,290	6,340	8,300	3,480	460	0
愛媛県	234,390	65,850	3,310	125,260	34,130	2,600	3,240	11,210	4,570	120	4,420	2,080	20	0
高知県	131,170	27,670	12,640	72,260	17,650	950	-	2,690	740	980	650	300	10	-
福岡県	977,690	33,810	71,170	673,200	168,660	17,560	13,280	171,040	1,050	16,880	109,900	42,650	180	390
佐賀県	172,960	64,980	30,200	66,130	9,350	2,130	160	28,370	11,110	5,770	8,480	3,010	0	0
長崎県	406,980	85,510	126,550	326,220	52,320	3,260	2,650	33,160	5,380	13,250	11,760	4,740	20	0
熊本県	376,590	98,910	71,040	171,170	26,040	7,690	1,740	56,300	12,260	27,550	11,630	4,790	50	10
大分県	443,360	146,850	124,950	155,110	13,900	290	2,260	89,170	38,220	35,130	14,310	1,500	0	0
宮崎県	189,590	21,950	37,710	111,150	16,070	2,710	-	15,830	950	8,550	4,570	1,770	0	-
鹿児島県	390,240	90,410	40,330	201,380	56,330	1,660	130	40,950	10,310	7,320	14,030	9,270	20	0
沖縄県	805,340	-	483,390	222,050	90,240	6,480	3,180	177,430	-	99,790	57,710	18,770	1,150	10
運輸局等(再掲) 2)	1,696,950	336,410	243,770	640,120	444,230	27,660	4,730	536,500	104,770	101,910	135,050	194,170	590	10
北海道運輸局	1,920,450	716,820	232,000	779,180	161,780	22,350	8,310	51,600	16,730	9,280	18,100	7,440	50	0
関東運輸局	9,577,860	948,070	1,378,420	3,388,990	1,589,090	149,490	103,900	1,188,030	84,410	134,400	496,850	456,200	15,440	730
北陸信越運輸局	1,832,440	659,460	276,750	1,033,380	161,260	13,710	17,890	112,780	22,320	29,200	39,490	29,200	20	30
中部運輸局	3,236,620	896,680	589,680	2,777,520	359,420	52,630	60,700	298,230	42,930	61,800	96,680	94,320	1,030	1,330
近畿運輸局	3,997,810	628,560	468,960	1,639,040	1,107,770	104,920	48,560	773,680	62,350	44,060	319,320	334,130	13,040	780
中国運輸局	1,338,760	298,660	64,730	707,490	231,300	33,610	2,960	80,310	11,410	3,270	37,140	28,190	270	20
四国運輸局	635,810	145,660	73,370	328,670	95,230	8,930	3,950	39,980	10,160	7,490	15,100	6,660	480	80
九州運輸局	2,957,410	542,430	501,940	1,514,870	342,670	35,280	20,210	436,820	79,280	114,450	174,690	67,740	270	400
沖縄総合事務局	805,340	-	483,390	222,050	90,240	6,480	3,180	177,430	-	99,790	57,710	18,770	1,150	10

1) 宿泊施設タイプ不詳を含む。
2) 長野県は北陸信越運輸局、福井県は中部運輸局に含まれる。

参考第18表 施設所在地(47区分及び運輸局等)、従業員数(3区分)、宿泊目的割合(2区分)別定員稼働率、従業員稼働率(従業員数10人以上の施設)並びに施設タイプ(6区分)別定員稼働率(従業員数10人以上の施設)

施設所在地(47区分及び運輸局等)	従業員数(3区分)、宿泊目的割合(2区分)										宿泊施設タイプ(6区分)						会社・団体の宿泊所		
	10~29人		30~99人		100人以上		旅館	リゾートホテル	ビジネスホテル	シティホテル	簡易宿所								
	1)	観光目的の宿泊者が50%未満	1)	観光目的の宿泊者が50%未満	1)	観光目的の宿泊者が50%未満													
平成29年12月	48.4	40.4	61.1	44.0	28.7	57.3	48.0	38.8	63.4	55.0	51.2	68.2	30.2	41.6	64.9	66.6	21.1	24.2	
北海道	51.1	49.2	55.1	44.2	38.2	49.6	48.0	42.3	57.4	59.9	58.7	70.0	33.7	47.6	61.0	66.1	36.0	28.6	
青森県	34.6	24.9	46.0	36.3	24.3	44.3	37.1	26.2	49.3	26.5	24.1	41.7	22.9	22.3	49.7	38.0	13.3	-	
岩手県	32.3	23.5	47.3	35.8	19.0	45.0	32.6	24.9	50.4	26.4	23.6	48.6	25.4	20.3	56.0	44.2	31.8	31.0	
宮城県	42.3	32.5	56.3	40.7	53.2	53.2	45.5	33.0	59.4	40.4	38.8	53.6	32.7	32.1	61.4	50.9	20.4	8.2	
秋田県	27.3	15.9	43.7	24.5	15.5	36.3	28.8	14.9	51.5	37.6	24.5	56.3	17.7	17.5	50.0	54.3	8.6	6.3	
山形県	32.5	25.9	44.8	26.1	19.7	36.6	36.6	29.2	52.3	39.5	33.5	52.1	26.9	17.7	52.8	48.6	4.0	24.9	
福島県	33.9	27.0	47.1	27.7	15.4	41.8	36.0	27.2	56.5	46.7	45.9	55.1	26.2	35.2	54.2	51.8	3.3	17.9	
茨城県	44.0	31.1	54.1	39.2	18.6	48.6	48.3	37.1	65.7	51.4	44.4	55.1	27.5	39.8	56.6	53.8	10.6	41.7	
栃木県	37.3	31.0	54.9	31.6	20.3	51.4	37.9	29.7	57.9	45.1	44.5	64.9	28.7	34.6	58.0	55.9	31.1	19.5	
群馬県	39.6	33.4	62.4	36.6	22.0	66.0	43.0	37.9	59.3	37.4	37.2	51.1	35.4	29.7	68.4	53.4	9.7	11.6	
埼玉県	55.4	28.0	63.3	47.0	17.2	63.6	50.6	47.5	62.6	64.3	63.4	64.4	31.6	26.8	65.4	59.9	11.9	13.3	
千葉県	56.9	55.3	60.8	47.0	36.0	66.9	50.9	47.9	60.6	62.8	62.2	64.8	29.3	66.3	51.2	63.4	33.2	22.8	
東京都	69.7	69.4	69.8	66.3	64.4	66.9	72.2	69.9	72.9	70.3	70.9	69.6	48.7	58.3	72.6	69.3	55.0	43.8	
神奈川県	58.2	53.5	63.5	52.4	43.7	59.4	56.5	50.1	63.1	67.5	64.9	73.2	37.5	55.3	67.1	70.7	41.8	34.5	
新潟県	33.6	25.1	49.1	34.9	18.4	51.3	30.4	23.0	48.2	36.7	34.9	43.0	23.8	28.9	52.4	50.7	7.7	19.1	
富山県	35.3	26.4	50.2	35.4	20.2	51.9	32.5	25.8	47.8	46.8	41.5	48.4	25.7	27.4	53.5	47.6	7.4	37.0	
石川県	42.5	38.2	52.8	43.3	34.0	51.8	41.9	38.5	52.6	42.7	40.8	61.6	32.2	29.5	57.5	65.1	10.7	14.1	
福井県	39.6	31.9	54.8	31.9	15.8	55.3	40.5	31.6	55.0	51.3	51.8	41.3	33.5	28.2	58.9	35.0	9.4	55.4	
山梨県	36.3	33.0	50.8	29.8	26.1	40.2	40.0	34.2	64.2	43.0	42.9	59.7	30.4	37.6	55.0	49.6	16.7	21.0	
長野県	30.7	24.8	51.4	27.4	18.9	47.5	32.7	27.1	57.7	35.5	32.6	60.5	25.0	26.8	57.4	51.1	5.0	10.7	
岐阜県	36.6	33.0	55.6	32.6	24.7	54.5	37.1	33.2	61.2	41.2	41.5	33.4	30.5	34.3	57.7	61.4	14.8	39.6	
静岡県	59.6	36.1	69.6	43.7	29.1	60.7	44.2	40.6	60.7	38.3	35.5	55.3	38.2	35.8	66.0	54.3	10.4	24.8	
愛知県	59.0	41.5	67.8	59.9	23.4	68.9	55.4	46.3	64.1	65.0	56.7	70.8	31.1	42.3	71.6	68.7	30.0	45.3	
三重県	42.0	33.3	62.4	44.0	21.4	63.0	45.5	38.5	61.3	35.8	34.9	61.8	29.5	35.7	64.9	68.0	24.2	26.4	
滋賀県	39.4	35.2	49.1	31.8	19.2	44.7	38.7	28.1	55.8	47.0	44.5	62.6	34.3	38.7	54.1	50.3	11.9	20.7	
京都府	60.0	59.8	61.2	48.0	42.5	63.9	62.3	63.5	55.6	74.0	74.0	-	41.8	40.2	75.9	84.9	31.1	30.6	
大阪府	76.3	74.2	77.8	69.4	63.8	72.1	77.5	79.0	76.4	81.8	76.6	87.4	43.2	74.1	78.4	84.9	47.1	24.0	
兵庫県	47.9	38.3	65.4	45.2	22.7	66.0	47.4	36.6	65.1	51.2	48.6	63.8	36.6	39.6	70.6	65.1	9.7	25.4	
奈良県	27.9	29.6	9.8	19.0	21.0	7.0	34.3	33.9	61.4	49.7	49.7	69.0	23.0	38.4	39.1	48.9	5.7	14.4	
和歌山県	33.2	28.2	56.4	31.8	19.5	58.2	37.3	34.1	50.3	31.3	29.9	61.8	26.4	35.7	55.1	66.8	14.1	28.1	
鳥取県	35.5	25.0	59.4	33.0	14.9	62.1	43.6	30.4	62.1	43.6	28.3	61.8	26.4	27.0	58.2	62.0	12.1	-	
島根県	37.1	25.0	53.4	36.3	16.2	49.2	38.5	36.0	64.1	36.0	36.0	63.5	22.9	25.8	56.4	47.8	5.7	19.4	
岡山県	42.5	25.1	55.8	43.1	15.7	53.9	41.6	25.1	57.0	43.4	35.8	63.5	22.9	25.8	58.8	49.2	19.5	11.8	
広島県	48.1	27.4	58.5	44.2	14.7	57.4	41.8	32.3	49.9	43.4	35.8	69.6	29.3	40.0	62.2	71.0	12.5	9.4	
山口県	41.9	30.6	54.9	42.3	22.5	52.5	42.7	32.6	60.1	38.9	35.2	52.6	30.1	26.6	60.8	46.4	13.6	8.5	
徳島県	32.8	21.0	48.0	33.5	12.9	49.3	33.0	19.2	46.1	30.8	30.8	-	16.2	26.5	50.8	38.4	3.7	9.0	
香川県	38.6	28.5	51.4	36.0	16.6	50.8	38.4	25.5	51.1	43.0	39.3	54.5	24.3	38.2	51.9	52.0	15.7	8.4	
愛媛県	45.2	30.8	56.3	39.3	15.2	49.4	51.4	35.6	67.0	44.0	37.0	53.4	33.5	42.8	60.8	52.9	7.4	29.8	
高知県	31.8	21.8	45.4	33.2	18.1	41.1	27.9	21.7	50.4	33.8	25.4	76.4	18.3	19.3	52.0	36.0	11.7	-	
福岡県	66.8	49.8	74.9	65.8	44.1	73.6	70.7	56.7	78.3	61.9	46.0	71.7	23.0	46.9	78.3	75.0	22.1	32.5	
佐賀県	41.3	31.8	55.9	35.2	20.7	53.4	48.5	40.8	59.0	41.1	39.5	55.5	31.1	37.7	67.6	58.1	11.0	1.8	
長崎県	44.8	37.1	59.0	42.8	23.2	53.6	40.3	28.9	70.5	56.2	56.6	45.4	28.5	47.0	65.5	50.0	13.6	15.4	
熊本県	41.7	31.5	58.0	37.1	27.6	47.8	46.3	32.1	67.4	41.2	35.9	65.7	28.2	34.4	62.6	64.1	22.5	9.0	
大分県	46.4	40.7	59.3	41.5	28.9	58.9	44.5	39.5	59.2	64.1	63.9	66.5	35.5	54.0	61.4	53.6	0.9	18.9	
宮崎県	41.3	33.4	55.1	39.5	22.3	50.8	44.2	39.6	61.6	38.3	38.1	40.0	26.9	32.6	57.7	49.3	12.1	-	
鹿児島県	45.6	33.0	61.7	45.5	19.2	57.9	45.8	31.2	67.6	45.3	42.2	66.2	31.0	25.3	68.0	58.0	6.1	19.6	
沖縄県	49.0	48.2	55.5	48.8	46.0	55.2	51.8	51.2	56.4	47.7	47.7	-	-	44.9	59.4	61.5	27.4	29.1	
運輸局等(再掲) ³⁾																			
北海道運輸局	51.1	49.2	55.1	44.2	38.2	49.6	48.0	42.3	57.4	59.9	58.7	70.0	33.7	47.6	61.0	66.1	36.0	28.6	
東北運輸局	34.7	26.2	48.5	31.1	18.2	43.7	36.9	26.8	54.5	37.4	35.0	51.8	26.2	26.4	55.1	47.8	11.1	14.5	
関東運輸局	56.6	49.4	65.0	50.7	35.9	60.9	55.3	43.4	67.7	63.3	61.1	68.3	32.5	52.6	66.6	67.9	42.7	30.4	
北陸信越運輸局	34.1	27.5	50.8	32.2	20.7	49.9	34.0	28.7	52.5	38.1	35.5	50.8	26.2	27.5	55.5	55.4	6.7	13.3	
中部運輸局	45.8	35.5	63.2	47.2	25.3	64.1	45.7	39.3	61.5	43.4	39.1	63.5	33.8	35.8	67.2	63.5	20.9	28.5	
近畿運輸局	57.6	50.8	70.0	49.4	36.5	64.9	60.2	54.5	69.6	64.1	59.0	82.8	34.4	46.6	73.5	76.6	24.8	25.2	
中国運輸局	42.7	26.7	56.9	41.2	16.3	54.7	40.5	29.7	56.1	52.8	39.5	67.1	26.5	31.2	60.1	60.3	13.3	10.4	
四国運輸局	37.9	25.9	51.3	35.6	15.9	49.3	39.8	27.4	56.3	39.3	33.5	57.3	30.2	34.7	54.7	46.1	9.7	20.5	
九州運輸局	49.8	44.8	64.8	47.2	28.1	60.4	51.0	37.6	70.0	52.5	47.3	68.4	30.6	40.6	69.5	63.4	14.6	20.4	
沖縄総合事務局	49.0	48.2	55.5	48.8	46.0	55.2	51.8	51.2	56.4	47.7	47.7	-	-	44.9	59.4	61.5	27.4	29.1	

1) 宿泊目的割合不詳を含む。
 2) 宿泊施設タイプ不詳を含む。
 3) 長野県は北陸信越運輸局、福井県は中部運輸局に含まれる。

参考第19表 施設所在地(47区分及び運輸局等)、従業者数(3区分)、宿泊目的割合(2区分)別利用客室数
並びに施設所在地(47区分及び運輸局等)、宿泊施設タイプ(6区分)別利用客室数(従業者数10人以上の施設)

施設所在地(47区分 及び運輸局等)	従業者数(3区分)、宿泊目的割合(2区分)				宿泊施設タイプ(6区分)						会社・団体の 宿泊所				
	10～29人		30～99人		旅館	リゾート ホテル	ビジネス ホテル	シティ ホテル	簡易宿所						
	1)	観光目的の 宿泊者が 50%以上	1)	観光目的の 宿泊者が 50%以上											
平成29年12月	21,041,530	7,910,450	13,121,230	8,025,780	1,680,210	6,337,930	7,615,570	2,786,290	1,956,230	2,289,390	2,351,530	11,874,620	4,007,570	359,760	158,660
北海道	1,423,940	796,890	627,050	424,940	151,080	273,860	496,140	230,120	266,020	208,360	174,630	656,470	360,820	20,330	3,320
青森県	182,190	53,080	129,110	92,440	20,530	71,880	68,040	17,610	6,800	30,020	8,870	122,960	18,660	1,060	-
岩手県	249,350	75,280	174,070	107,770	14,120	88,650	117,130	14,930	74,190	29,440	11,230	129,960	32,880	5,680	530
宮城県	400,530	115,270	285,260	142,410	16,920	149,010	194,010	49,930	15,690	70,100	23,260	243,750	50,770	12,010	630
秋田県	139,480	31,730	107,750	60,250	13,360	46,890	50,840	15,230	10,020	33,000	4,640	74,930	24,790	1,580	530
山形県	193,200	62,160	131,040	72,560	21,450	51,110	89,750	29,540	19,720	55,340	4,900	110,490	20,740	470	1,260
福島県	382,260	125,470	256,790	174,590	32,260	142,330	151,530	48,070	11,000	98,520	40,980	226,690	14,060	840	1,170
茨城県	288,370	49,730	238,640	141,170	13,060	128,110	116,650	31,870	8,470	52,100	5,140	213,790	33,650	190	2,400
栃木県	304,340	142,410	201,940	117,670	27,940	88,730	168,280	62,370	6,290	73,140	61,530	187,940	16,350	1,740	4,030
群馬県	332,630	136,940	195,690	115,120	27,900	87,220	140,740	64,580	6,210	94,870	39,580	149,570	17,100	380	1,030
埼玉県	259,580	15,460	244,120	117,830	2,120	115,700	105,730	9,440	96,290	7,070	7,880	214,950	29,070	160	450
千葉県	955,920	534,990	420,920	227,610	51,660	175,960	184,250	107,310	76,950	33,870	419,800	307,560	176,980	12,070	5,640
東京都	3,098,130	909,610	2,188,520	1,005,430	188,500	809,290	1,017,380	167,480	849,890	49,260	27,530	1,931,790	963,300	101,280	24,980
神奈川県	882,800	326,940	555,860	297,050	74,560	222,490	107,150	226,300	145,240	57,800	99,240	494,000	194,610	15,090	22,060
新潟県	351,480	100,410	251,070	168,640	23,440	113,850	40,030	73,810	36,940	66,610	34,660	212,940	34,130	1,600	1,530
富山県	129,110	35,180	93,920	60,990	8,160	52,830	47,080	24,910	21,030	18,910	7,800	79,800	17,790	270	1,270
石川県	313,770	159,680	154,100	118,500	35,730	82,770	133,960	73,580	10,950	64,600	16,470	181,550	49,700	990	460
福井県	137,380	49,640	96,940	45,280	7,450	37,830	82,970	24,560	7,530	32,250	6,840	87,150	10,100	480	560
山梨県	225,040	136,480	88,560	85,230	46,690	38,530	104,500	56,330	34,460	67,010	58,190	90,520	5,710	1,390	2,220
長野県	527,200	230,250	296,950	240,630	68,260	172,370	202,400	101,480	203,660	111,420	99,340	271,370	38,470	2,040	4,570
岐阜県	201,940	120,420	81,520	68,200	24,420	43,780	91,160	55,410	35,750	42,580	35,500	82,910	15,490	1,560	2,730
静岡県	807,910	346,400	461,510	365,220	75,250	289,970	306,850	181,000	135,840	164,670	155,670	411,100	57,400	2,280	17,100
愛知県	929,290	198,320	730,970	496,830	24,110	472,720	312,140	98,400	120,320	37,550	23,820	617,910	206,250	35,880	7,870
三重県	327,940	121,870	206,070	141,230	16,980	124,250	130,440	54,940	36,270	55,790	51,810	200,760	17,690	320	1,570
滋賀県	155,570	69,330	86,230	58,260	10,500	47,770	47,840	12,440	35,400	49,460	25,260	75,340	24,900	2,140	1,760
京都府	696,140	537,610	158,540	249,330	135,160	114,170	215,300	231,510	231,510	76,680	26,180	303,610	258,150	23,780	7,750
大阪府	1,601,790	540,150	1,061,640	507,460	118,870	388,590	591,870	206,940	287,460	15,020	75,050	916,400	530,470	52,520	12,330
兵庫県	566,020	218,060	347,960	205,280	31,720	173,560	194,570	68,390	126,180	86,680	58,190	292,710	113,780	4,120	10,540
奈良県	56,920	2,240	21,490	20,190	19,830	940	15,600	15,600	15,600	16,180	16,800	12,460	20,690	990	250
和歌山県	168,110	92,670	75,490	65,350	18,070	47,280	55,640	33,390	22,250	47,160	43,360	72,100	8,900	1,170	1,090
鳥取県	108,580	35,140	73,440	50,160	40,910	49,610	49,610	24,240	25,370	8,810	6,240	56,590	14,530	710	-
島根県	140,720	36,430	104,290	76,870	8,680	68,180	54,620	18,520	36,100	9,240	9,240	99,870	10,330	220	1,210
岡山県	246,790	40,110	206,680	121,370	7,920	113,460	94,980	16,240	78,740	30,430	8,640	166,050	47,580	5,120	160
広島県	488,560	58,310	400,250	234,750	17,620	217,130	108,500	23,500	85,000	115,310	21,510	294,630	107,100	15,720	2,450
山口県	187,950	47,800	140,150	91,550	10,460	81,080	72,200	23,970	10,840	33,270	3,910	133,020	16,570	890	300
徳島県	1,321,560	19,820	64,350	43,670	4,790	38,880	31,130	5,670	9,370	5,720	5,900	61,510	10,380	300	350
香川県	147,560	38,590	108,980	62,310	6,310	55,990	54,320	15,840	30,940	16,440	18,420	83,840	26,090	1,970	50
愛媛県	202,990	36,020	166,970	75,830	5,300	70,030	90,550	20,170	10,550	26,570	30,080	131,840	35,970	890	1,990
高知県	113,710	34,150	79,560	65,280	8,250	57,030	24,710	12,060	9,870	14,440	7,430	75,200	16,200	440	-
福岡県	1,747,350	174,450	1,572,900	364,090	52,420	311,670	346,920	78,180	268,740	166,350	43,900	646,020	142,400	14,340	4,790
佐賀県	128,410	39,930	88,480	57,270	10,660	46,610	58,640	19,210	2,430	26,720	15,630	78,210	7,310	430	110
長崎県	292,590	114,690	177,900	118,550	14,290	104,250	112,130	41,870	70,260	61,910	58,520	148,130	44,670	2,580	1,470
熊本県	317,600	103,440	214,150	118,750	31,650	87,110	151,620	44,230	19,660	51,390	37,720	196,270	24,540	6,560	1,110
大分県	283,500	118,320	165,180	139,700	36,270	103,430	101,430	47,610	53,820	42,360	40,190	160,130	12,290	200	840
宮崎県	166,380	40,740	124,240	68,010	8,560	59,450	73,910	106,480	130,610	130,630	38,950	750,150	196,100	22,660	4,110
鹿児島県	338,010	102,510	235,490	146,290	13,780	132,520	118,940	20,220	20,220	11,940	27,850	211,140	43,810	690	1,890
沖縄県	648,390	532,050	116,340	202,100	114,560	87,540	173,630	144,830	28,800	72,760	342,990	232,830	67,180	3,500	1,890
北海道運輸局	1,423,940	796,890	627,050	424,940	151,080	273,860	496,140	230,120	266,020	208,360	174,630	656,470	360,820	20,330	3,320
東北運輸局	1,547,000	462,970	1,084,020	644,990	118,640	526,350	684,460	201,260	483,210	217,540	143,080	908,740	161,900	21,650	4,120
関東運輸局	6,356,720	2,252,520	4,096,510	2,107,110	431,430	1,668,040	2,170,970	606,520	1,048,460	2,078,630	1,214,620	3,590,140	1,436,760	132,300	62,930
北陸信越運輸局	2,404,450	787,450	1,616,210	1,116,750	148,200	968,550	923,570	415,220	257,280	245,510	149,320	745,670	140,100	4,900	7,830
中部運輸局	3,244,610	1,512,510	1,732,100	1,107,180	334,520	772,670	1,125,050	510,390	614,730	1,012,380	667,670	1,399,830	306,580	40,520	29,840
近畿運輸局	1,142,610	217,880	924,810	574,700	53,940	520,760	379,910	106,480	273,440	188,000	57,380	750,150	196,100	22,660	4,110
中国運輸局	548,430	128,580	419,850	246,590	24,650	221,940	164,970	101,140	50,940	58,200	33,970	352,400	88,650	3,600	2,400
四国運輸局	2,403,830	694,110	1,708,300	1,012,660	167,620	845,040	963,850	277,810	684,620	427,320	248,680	1,565,770	292,590	25,590	8,500
沖縄総合事務局	648,390	532,050	116,340	202,100	114,560	87,540	173,630	144,830	28,800	72,760	342,990	232,830	67,180	3,500	1,890

1) 宿泊目的割合不詳を含む。

2) 宿泊施設タイプ不詳を含む。

3) 長野県は北陸信越運輸局、福井県は中部運輸局に含まれる。

参考第20表 施設所在地(47区分及び運輸局等)、従業員数(3区分)、宿泊目的割合(2区分)別客室稼働率
並びに施設タイプ(6区分)別客室稼働率(従業員数10人以上の施設)

施設所在地(47区分 及び運輸局等)	従業員数(3区分)、宿泊目的割合(2区分)					宿泊施設タイプ(6区分)						会社・団体の 宿泊所				
	客室稼働率 1)、2)	10~29人		30~99人		1)	観光目的の 宿泊者が 50%未満	観光目的の 宿泊者が 50%以上	観光目的の 宿泊者が 50%未満	観光目的の 宿泊者が 50%以上	旅館		リゾート ホテル	ビジネス ホテル	シティ ホテル	簡易宿所
		1)	観光目的の 宿泊者が 50%未満	観光目的の 宿泊者が 50%以上	1)											
平成29年12月	67.5	73.1	64.3	48.5	70.4	67.8	58.8	74.5	72.4	69.0	79.2	56.6	74.8	76.2	43.9	35.5
北海道	67.0	67.1	61.6	56.9	64.5	64.4	61.6	67.0	75.7	75.5	76.9	59.7	71.3	74.1	43.8	49.4
青森県	54.7	46.1	56.3	49.8	58.5	57.6	49.6	61.1	42.8	38.9	55.1	42.9	62.1	54.2	30.6	-
岩手県	53.8	40.0	63.2	35.7	61.7	55.0	42.9	68.7	43.8	37.6	59.8	46.6	65.8	65.8	45.9	60.0
宮城県	49.2	66.6	58.2	37.3	62.3	62.3	49.2	68.7	59.4	54.6	61.5	42.7	68.3	65.8	41.9	18.4
秋田県	49.2	30.1	60.5	27.7	55.5	49.6	26.7	63.9	70.2	71.5	71.5	27.4	61.5	65.2	20.0	20.8
山形県	53.5	42.1	45.5	30.9	56.8	59.0	48.6	65.9	62.8	64.8	61.7	24.6	63.1	61.4	8.0	24.9
福島県	54.6	43.7	49.8	32.8	56.5	59.8	43.2	72.7	58.9	58.2	62.0	42.7	66.8	63.7	9.5	8.0
茨城県	66.7	55.1	69.8	46.1	66.4	71.4	60.4	76.6	68.8	52.3	73.1	53.7	73.0	70.2	16.9	53.7
群馬県	59.3	46.0	53.2	29.9	74.4	63.0	47.1	78.5	63.3	71.0	64.7	45.3	77.4	65.9	46.2	30.5
栃木県	62.2	50.7	76.6	35.0	76.4	65.7	55.8	77.2	59.5	59.5	64.0	42.7	79.7	63.2	20.1	20.2
埼玉県	70.8	42.2	71.3	31.4	73.0	68.6	74.7	75.8	76.5	83.4	75.8	32.2	75.1	77.3	19.9	16.0
千葉県	75.6	75.8	66.7	57.7	69.9	71.4	68.6	75.8	81.7	81.1	83.2	46.9	68.7	79.4	56.2	39.7
東京都	80.4	82.0	78.7	77.5	78.8	82.9	77.5	84.1	79.6	83.8	83.8	77.6	83.9	77.6	61.2	55.4
神奈川県	75.7	71.7	78.2	61.2	74.8	76.0	70.0	79.2	81.8	80.1	84.1	62.3	80.7	82.0	47.8	45.9
新潟県	50.4	37.9	52.6	30.6	59.5	47.5	39.5	53.2	50.2	42.5	39.7	35.1	61.0	62.6	7.5	23.7
富山県	53.7	40.9	60.8	30.1	62.8	49.9	44.2	58.3	60.1	76.0	58.8	39.4	62.9	65.5	9.3	46.0
石川県	61.4	60.8	60.0	60.0	60.0	60.2	57.8	63.4	67.4	66.3	72.6	43.0	64.5	73.6	16.0	35.8
福井県	59.6	45.8	68.1	29.9	65.8	63.9	53.7	69.7	49.8	47.1	68.7	46.0	70.8	51.2	16.4	67.1
山梨県	56.7	52.2	49.9	44.8	57.7	54.1	73.4	62.7	62.7	53.1	51.8	51.8	68.0	57.9	19.1	28.0
長野県	49.6	37.1	47.7	28.8	64.5	51.6	41.1	69.5	50.8	44.6	37.8	37.8	68.7	70.5	7.7	19.8
岐阜県	56.9	51.1	54.3	38.5	70.5	57.1	51.1	69.8	60.9	33.4	33.4	45.7	70.6	65.2	27.7	56.0
静岡県	64.1	64.1	65.7	46.4	73.6	64.2	70.3	70.3	59.9	55.2	71.9	52.3	75.4	71.0	15.9	31.0
愛知県	73.8	62.5	74.6	39.4	78.2	73.8	68.6	76.5	70.8	73.7	69.7	49.4	78.6	73.4	58.2	62.5
三重県	61.2	51.7	60.5	35.8	66.8	68.1	63.5	72.1	50.7	49.0	63.4	48.5	70.7	72.0	30.6	34.1
滋賀県	59.6	57.3	61.7	35.7	57.8	59.8	44.9	67.6	72.0	72.6	63.4	54.8	63.1	71.2	27.2	23.1
京都府	74.1	74.0	67.8	63.2	74.2	77.0	74.7	79.6	79.6	79.6	-	56.6	80.0	81.8	56.0	53.3
大阪府	83.7	84.0	79.0	72.2	81.3	84.0	82.3	87.4	88.9	86.5	90.7	62.0	83.3	89.0	67.6	32.0
兵庫県	68.2	61.4	65.2	41.2	72.9	68.9	60.0	75.0	71.4	72.0	69.9	59.9	78.2	75.6	19.4	31.3
奈良県	46.4	47.5	29.2	29.2	41.9	48.1	47.4	69.9	57.5	57.5	-	41.0	45.2	63.0	12.5	22.1
和歌山県	54.9	45.5	54.9	33.1	73.5	59.1	52.7	72.2	50.7	48.2	78.8	39.4	53.4	77.7	23.1	35.7
鳥取県	60.5	46.4	70.8	34.1	69.3	62.1	53.4	73.7	65.5	52.2	69.6	48.5	72.0	77.3	32.8	-
島根県	63.9	49.9	62.3	34.7	69.3	65.7	54.0	74.0	67.7	67.7	69.6	49.1	72.3	65.8	12.8	36.2
岡山県	65.2	44.3	66.5	35.3	70.9	63.9	40.4	72.6	64.4	57.2	75.0	41.4	76.2	61.9	43.3	12.0
広島県	68.5	47.5	66.9	37.7	71.4	61.3	44.6	68.5	81.6	74.1	83.1	51.5	83.0	83.0	36.3	17.0
山口県	61.5	53.2	58.2	40.4	61.8	64.5	54.7	70.9	66.4	66.0	66.9	54.3	66.5	63.0	16.3	9.3
徳島県	54.7	37.1	64.0	32.7	65.2	53.3	32.3	62.2	44.2	44.2	-	37.2	66.5	52.0	9.0	11.9
香川県	60.3	47.7	66.6	38.8	66.2	58.2	44.4	66.7	68.4	68.8	68.1	39.9	66.8	67.0	33.2	12.5
愛媛県	66.1	50.9	58.7	31.0	62.9	72.6	55.2	79.8	68.8	61.4	72.2	52.7	70.2	75.3	13.7	44.7
高知県	56.9	44.3	64.9	38.8	66.0	45.8	37.9	57.3	62.2	57.6	70.3	35.4	67.9	67.0	12.2	-
福岡県	76.5	74.6	77.0	71.0	75.6	77.2	78.5	76.8	77.2	72.8	79.0	35.4	67.9	83.7	50.8	41.8
佐賀県	65.0	56.0	59.4	37.5	68.5	72.4	61.6	72.4	62.6	61.6	67.0	55.1	73.8	68.7	15.3	3.1
長崎県	63.1	53.0	62.4	41.0	63.6	63.6	46.7	81.1	63.8	68.3	68.3	46.7	72.9	67.0	38.4	31.6
熊本県	66.3	54.6	61.5	51.3	66.3	71.3	54.3	61.8	64.6	59.3	73.9	52.1	75.3	73.7	46.1	22.3
大分県	64.8	57.6	62.8	45.5	72.4	63.2	59.2	67.2	77.5	76.0	84.9	66.2	72.5	65.2	2.2	32.0
宮崎県	58.1	46.2	60.3	37.0	66.3	60.0	48.9	67.9	65.1	49.8	42.8	38.3	65.9	68.0	13.2	-
鹿児島県	64.6	50.3	73.7	36.3	66.6	63.6	46.3	75.2	62.2	59.4	71.8	37.6	76.1	66.7	10.3	40.0
沖縄県	66.6	65.3	67.6	63.3	74.1	68.4	67.9	71.2	64.8	64.8	-	62.4	73.9	71.2	35.0	40.6
運輸局等(再掲) ³⁾																
北海道運輸局	67.0	67.1	61.6	56.9	64.5	64.4	61.6	67.0	75.7	75.5	76.9	59.7	71.3	74.1	43.8	49.4
東北運輸局	55.2	42.9	52.2	34.7	59.0	58.1	43.9	67.3	55.5	51.5	65.3	37.7	65.4	61.5	31.9	15.5
関東運輸局	74.4	67.8	69.9	56.4	74.4	75.1	63.5	80.8	78.6	75.9	82.8	68.8	79.7	77.7	56.7	44.5
北陸信越運輸局	52.6	42.6	62.3	33.9	61.8	52.4	45.1	61.7	54.9	49.8	67.0	37.2	64.7	67.1	8.6	23.4
中部運輸局	66.0	73.4	67.1	41.3	74.2	66.8	60.7	72.9	61.1	56.9	69.3	54.1	75.4	71.4	47.3	38.3
近畿運輸局	74.2	69.7	68.7	56.9	75.5	75.8	72.6	78.7	79.2	75.9	86.6	62.4	79.6	84.0	52.2	34.2
中国運輸局	65.2	48.2	71.1	36.6	69.2	63.3	49.2	71.2	74.6	65.1	79.7	44.1	72.3	73.5	35.1	18.5
四国運輸局	60.6	45.6	59.2	33.1	64.9	60.7	44.2	70.3	63.8	58.2	70.6	48.3	68.2	67.8	18.6	30.8
九州運輸局	68.0	57.4	66.8	49.3	71.8	69.3	58.2	75.7	68.1	63.4	76.0	50.8	75.3	74.8	34.8	30.5
沖縄総合事務局	66.6	65.3	67.6	63.3	74.1	68.4	67.9	71.2	64.8	64.8	-	62.4	73.9	71.2	35.0	40.6

1) 宿泊目的割合不詳を含む。

2) 宿泊施設タイプ不詳を含む。

3) 長野県は北陸信越運輸局、福井県は中部運輸局に含まれる。

参考第2-1表 施設所在地(47区分及び運輸局等)、宿泊目的割合(2区分)、居住地(2区分) 別延べ宿泊者数(従業者数10人以上の施設)
(人泊)

施設所在地(47区分 及び運輸局等)	延べ 宿泊者数 (1)、2)		宿泊目的割合(2区分) 居住地(2区分)				観光目的の宿泊者が50%未満				
	県内 1)	県外 1)	観光目的の宿泊者が50%以上		観光目的の宿泊者が50%未満		県内	県外	2)	県外	
			2)	県内	県外	2)					
平成29年12月	33,928,770	7,272,970	25,319,940	17,184,510	3,576,230	12,926,000	16,724,130	3,693,600	12,388,890		
北海道	2,431,690	798,440	1,555,330	1,581,190	408,610	1,113,700	850,500	389,830	441,630		
青森県	241,790	83,840	152,170	173,780	34,150	55,690	147,720	49,690	96,480		
岩手県	379,860	152,780	224,630	290,200	86,840	114,680	206,080	69,940	140,140		
宮城県	641,860	215,690	371,270	464,530	158,560	247,780	351,660	57,130	256,590		
秋田県	186,950	67,100	109,340	166,870	90,560	67,240	152,800	41,510	70,740		
山形県	319,670	132,060	178,540	323,070	140,270	174,700	294,180	82,690	194,420		
福島県	617,250	222,950	369,120	521,520	39,440	75,790	272,310	66,240	182,280		
茨城県	393,820	104,680	258,060	375,530	79,770	276,630	234,320	51,460	179,560		
栃木県	609,850	131,240	459,190	368,940	86,290	276,110	186,870	43,610	143,260		
群馬県	555,810	129,910	419,370	36,360	15,740	18,400	287,030	60,950	205,750		
埼玉県	323,390	76,690	224,160	1,239,210	145,770	972,470	566,080	103,390	450,470		
千葉県	1,805,290	249,160	1,422,930	1,644,170	275,730	1,334,420	2,979,490	577,010	2,263,390		
東京都	4,633,460	852,740	3,597,810	674,360	165,430	486,770	695,760	179,000	488,010		
神奈川県	1,370,120	344,430	974,780	275,060	120,030	152,630	296,220	103,100	182,500		
新潟県	571,280	223,130	335,140	597,170	133,650	463,050	354,480	92,430	257,600		
富山県	206,490	63,420	134,420	96,530	50,980	44,660	109,960	12,440	62,150		
石川県	537,690	104,670	415,130	341,190	81,090	254,380	196,500	23,570	160,760		
福井県	240,370	65,360	163,790	128,860	49,150	79,700	111,520	16,210	84,090		
山梨県	434,470	51,280	365,060	300,750	51,470	217,330	242,370	47,140	193,530		
長野県	951,650	226,090	710,650	178,320	29,270	149,050	105,920	14,600	86,170		
岐阜県	1,292,710	106,450	1,156,740	1,094,160	79,730	990,810	198,550	26,720	165,930		
静岡県	2,524,560	322,470	2,132,510	1,035,570	130,170	871,660	1,488,820	192,300	1,260,850		
愛知県	955,990	225,050	705,550	491,130	151,030	325,070	464,860	74,020	380,490		
三重県	115,860	11,300	102,880	112,430	10,330	100,420	3,440	970	2,460		
滋賀県	585,270	98,610	410,860	300,750	51,470	217,330	242,370	47,140	193,530		
京都府	2,292,710	106,450	1,156,740	1,094,160	79,730	990,810	198,550	26,720	165,930		
大阪府	2,524,560	322,470	2,132,510	1,035,570	130,170	871,660	1,488,820	192,300	1,260,850		
兵庫県	955,990	225,050	705,550	491,130	151,030	325,070	464,860	74,020	380,490		
奈良県	115,860	11,300	102,880	112,430	10,330	100,420	3,440	970	2,460		
和歌山県	305,670	38,880	245,770	214,100	28,500	179,120	91,570	10,380	66,650		
鳥取県	176,040	35,260	139,720	86,270	19,920	65,290	89,770	15,340	74,430		
島根県	194,360	47,320	142,380	75,030	15,990	59,040	119,330	31,330	83,340		
岡山県	334,610	63,100	257,870	85,570	18,230	63,860	249,040	44,880	194,010		
広島県	645,360	147,450	478,590	122,500	32,620	89,880	522,860	114,830	388,710		
山口県	264,160	68,010	190,590	103,360	30,270	72,820	160,800	37,740	117,770		
徳島県	117,900	14,230	93,010	42,450	4,110	28,140	75,450	10,120	64,870		
香川県	231,560	28,990	182,890	95,520	12,870	74,460	136,040	16,120	108,420		
愛媛県	276,720	59,530	212,700	82,050	10,150	70,930	194,670	49,390	141,780		
高知県	156,190	33,670	103,320	61,750	11,330	38,260	94,430	22,350	65,060		
福岡県	1,254,840	259,050	932,260	302,040	84,230	168,090	952,800	174,810	764,180		
佐賀県	206,910	32,990	171,030	97,180	14,600	81,660	109,780	18,390	89,360		
長崎県	487,740	80,380	376,840	262,860	34,250	202,760	224,870	46,120	174,080		
熊本県	472,200	97,070	359,840	218,610	46,950	168,680	253,590	50,130	191,160		
大分県	500,970	78,500	392,640	305,210	39,640	257,860	195,770	38,860	134,790		
宮崎県	247,060	64,820	179,270	92,250	22,640	69,330	146,640	39,040	104,900		
鹿児島県	427,420	147,080	344,930	201,000	53,960	147,040	291,420	93,120	197,900		
沖縄県	1,282,550	106,430	1,110,250	1,138,710	86,530	991,770	1,43,840	19,890	118,480		
運輸局等(再掲) 3)											
北海道運輸局	2,431,690	798,440	1,555,330	1,581,190	408,610	1,113,700	850,500	389,830	441,630		
東北運輸局	2,387,370	874,420	1,405,070	1,112,520	535,150	535,410	1,274,850	339,270	869,660		
関東運輸局	10,126,210	1,940,130	7,721,360	4,780,680	836,800	3,724,830	5,335,720	1,103,330	3,996,520		
北陸信越運輸局	2,267,110	617,310	1,595,340	1,309,950	385,760	904,720	957,160	231,550	690,620		
中部運輸局	3,895,780	930,750	2,796,040	1,901,920	442,590	1,381,360	1,991,710	488,160	1,414,680		
近畿運輸局	5,479,030	748,020	4,578,670	3,125,890	429,020	2,161,120	2,353,140	319,000	1,962,550		
中国運輸局	1,614,520	361,150	1,209,140	472,730	117,030	350,890	1,141,790	244,130	858,260		
四国運輸局	136,420	38,420	591,930	281,770	38,450	211,790	500,600	97,970	380,140		
九州運輸局	3,662,140	759,890	2,756,810	1,479,150	296,280	1,095,420	2,174,810	460,470	1,656,360		
沖縄総合事務局	1,282,550	106,430	1,110,250	1,138,710	86,530	991,770	1,43,840	19,890	118,480		

1) 宿泊目的割合不詳を含む。
2) 居住地不詳を含む。
3) 長野県は北陸信越運輸局、福井県は中部運輸局に含まれる。

参考第2表 施設所在地(47区分及び運動局等)、宿泊施設タイプ(6区分)、居住地(2区分) 別延べ宿泊者数(従業者数10人以上の施設)

(人泊)

施設所在地(47区分 及び運動局等)	延べ 宿泊者数 (1,2)		旅館		リゾートホテル		ビジネスホテル		シニアホテル		簡易宿所		会社・団体の宿泊所				
	県内 1)	県外 1)	県内	県外	2)	県内	県外	2)	県内	県外	2)	県内	県外	2)	県内	県外	
	7,272,970	25,319,940	1,822,750	3,884,880	5,604,740	866,430	4,316,340	15,015,120	3,074,870	11,309,160	6,629,880	1,162,200	5,260,430	324,230	283,980	357,880	112,840
平成29年12月	2,431,690	1,555,330	471,990	286,920	387,120	94,780	291,330	900,680	3,677,800	513,390	635,120	131,400	503,720	9,180	222,270	3,340	5,050
北海道	83,860	152,170	61,130	35,130	15,820	3,030	12,790	139,130	44,530	8,580	2,990	2,810	14,520	830	1,970	870	520
青森県	379,860	224,680	113,360	62,970	72,010	29,770	42,250	188,680	42,180	10,520	39,990	5,540	15,820	4,040	1,510	2,170	1,710
岩手県	641,860	371,270	194,280	64,600	62,360	29,370	27,770	295,420	42,200	215,220	70,720	15,320	35,400	7,760	9,150	2,170	1,460
秋田県	186,950	109,340	60,520	32,220	9,980	3,500	6,470	83,230	29,250	27,690	27,690	4,530	19,350	2,580	1,990	990	50
山形県	319,670	178,940	150,780	60,400	12,570	4,750	5,690	126,040	32,720	24,810	24,810	6,700	18,110	1,800	1,550	3,510	870
福島県	617,250	369,120	242,960	114,820	99,320	17,790	74,510	249,380	68,070	93,250	17,330	6,760	10,570	1,940	1,280	5,270	1,480
茨城県	104,680	258,060	91,780	56,140	12,550	5,050	7,850	46,220	54,220	40,000	40,000	14,420	20,580	980	7,010	3,650	3,660
栃木県	609,850	393,820	441,020	204,260	156,390	30,900	118,890	216,160	46,210	168,660	18,700	5,640	13,070	2,260	11,200	3,390	7,600
群馬県	523,390	224,160	76,690	41,320	148,710	9,480	78,370	166,900	38,870	175,920	21,400	8,820	16,580	530	3,010	860	2,140
埼玉県	332,990	1,805,290	249,160	134,420	101,570	34,170	81,370	397,860	77,030	208,650	264,730	46,430	218,300	540	1,070	150	940
千葉県	4,633,460	3,597,810	852,740	3,597,810	511,110	1,010,570	663,270	3,133,750	397,010	2,095,660	1,719,400	380,040	1,301,680	84,700	35,650	5,830	24,560
東京都	1,371,120	335,140	179,440	103,360	225,320	53,590	159,200	613,550	152,600	436,840	311,770	71,610	236,950	5,410	53,250	16,340	33,030
神奈川県	206,490	63,420	134,420	73,840	42,260	100,840	75,480	249,040	83,860	154,950	41,680	17,690	33,990	2,200	4,010	1,310	2,690
新潟県	571,280	335,140	179,440	103,360	225,320	53,590	159,200	613,550	152,600	436,840	311,770	71,610	236,950	5,410	53,250	16,340	33,030
富山県	63,420	134,420	73,840	42,260	100,840	75,480	249,040	83,860	154,950	41,680	17,690	33,990	2,200	4,010	1,310	2,690	850
石川県	537,690	415,130	178,010	114,830	32,210	7,060	19,440	238,360	25,100	201,090	82,270	17,980	27,980	1,170	1,270	1,250	70
福井県	240,370	65,360	163,790	108,860	44,850	64,010	13,760	99,070	13,740	74,120	10,860	1,510	540	970	1,840	1,770	4,340
山梨県	434,470	51,280	365,060	175,830	150,030	18,900	108,080	116,490	23,480	85,620	9,100	2,050	7,050	4,950	5,990	1,650	8,800
長野県	951,050	226,090	110,650	60,570	204,130	245,550	18,340	220,230	320,960	83,910	53,590	14,800	38,790	6,100	13,180	880	2,900
岐阜県	375,020	75,920	294,090	160,770	31,020	125,640	82,860	202,580	27,260	147,320	29,680	7,840	5,700	5,170	4,490	7,700	3,800
静岡県	1,291,580	402,840	804,790	117,020	83,150	30,970	55,150	353,180	385,390	58,610	312,310	482,510	222,990	58,440	9,640	7,700	38,300
愛知県	545,270	284,240	157,700	83,310	114,820	124,640	86,730	236,140	43,790	186,870	22,310	3,180	930	1,300	3,540	8,840	5,540
滋賀県	284,240	43,870	235,220	83,310	114,820	124,640	86,730	236,140	43,790	186,870	22,310	3,180	930	1,300	3,540	8,840	5,540
京都府	1,292,710	106,450	1,186,240	22,820	54,290	9,670	44,620	444,690	43,910	406,780	484,500	25,540	458,970	31,490	15,280	2,260	13,020
大阪府	2,524,560	322,470	2,152,510	44,290	22,030	21,580	205,050	1,280,960	136,510	1,088,470	905,240	100,350	804,890	41,290	20,110	3,760	16,350
兵庫県	965,990	225,060	705,550	229,920	69,060	152,810	135,110	374,160	66,890	299,170	181,270	30,130	151,150	5,650	23,410	9,250	14,150
奈良県	115,860	11,300	104,560	43,080	4,270	38,810	13,640	17,940	66,890	16,800	36,180	2,600	31,900	2,730	2,830	560	170
和歌山県	305,670	38,880	266,790	87,570	99,070	12,490	86,580	86,510	8,250	77,260	11,260	2,900	8,970	2,900	2,830	630	2,200
鳥取県	176,040	35,260	140,780	62,780	6,830	19,000	6,640	66,760	12,500	54,260	17,870	2,750	15,120	1,470	1,550	920	—
徳島県	194,960	47,320	147,640	64,670	15,430	7,400	6,210	113,350	29,630	79,060	13,750	1,740	12,020	4,010	360	1,420	360
岡山県	334,610	63,100	271,510	113,170	17,440	3,740	10,210	195,600	34,410	151,040	65,510	9,720	55,790	7,960	3,950	630	1,200
広島県	645,960	147,450	498,510	37,490	42,390	12,810	29,580	363,740	84,080	261,080	157,810	23,670	134,150	14,900	12,810	3,450	810
山口県	264,160	190,500	76,240	55,910	9,980	3,290	5,430	152,650	34,000	124,470	20,760	6,130	14,640	1,910	1,640	1,470	1,170
香川県	184,230	93,010	91,220	42,920	16,230	6,900	9,320	71,280	9,320	61,960	14,810	1,930	12,880	240	660	0	650
愛媛県	231,960	182,890	42,790	32,270	45,290	5,530	37,050	101,940	10,160	91,780	35,330	6,080	17,880	3,800	3,000	30	170
高知県	156,190	33,670	122,520	42,790	32,410	19,970	7,800	85,980	23,180	62,800	22,580	3,160	19,420	2,030	1,690	350	—
福岡県	206,910	171,030	30,880	16,010	86,910	26,390	31,700	87,480	167,340	175,950	215,000	26,700	188,300	19,940	8,310	11,630	18,330
佐賀県	487,740	80,380	376,840	94,610	15,620	55,270	137,070	182,830	34,960	148,870	65,140	2,490	8,050	2,690	530	230	10
熊本県	472,200	97,070	359,840	114,150	30,120	81,050	73,430	228,080	44,190	171,890	65,140	11,480	53,660	3,670	2,210	1,470	4,420
大分県	500,970	78,500	392,640	158,620	21,620	129,290	132,930	190,860	36,880	131,860	15,920	3,420	12,500	2,700	2,150	910	1,240
宮崎県	247,060	64,820	179,270	7,290	57,960	14,280	43,680	135,200	38,040	97,160	22,000	3,890	3,420	3,620	350	—	240
鹿児島県	492,420	147,080	344,930	100,540	26,200	73,930	37,270	271,420	89,190	182,230	66,160	15,660	50,500	2,320	1,560	770	110
沖縄県	1,282,550	1,110,250	—	803,160	—	803,160	700,790	328,890	39,640	283,780	133,520	6,290	117,150	7,590	6,420	6,420	2,090
北海道運輸局	798,440	1,555,330	471,990	286,920	387,120	94,780	291,330	900,680	3,677,800	513,390	635,120	131,400	503,720	9,180	222,270	3,340	5,050
東北運輸局	2,387,370	1,405,070	823,030	355,380	272,060	88,210	169,470	1,041,890	258,950	717,530	202,840	61,320	141,240	15,790	18,950	5,340	7,000
関東運輸局	10,126,210	1,940,130	1,085,090	267,680	1,694,720	201,990	1,337,260	4,611,200	838,640	3,583,000	2,422,390	535,830	1,844,070	183,570	61,680	12,820	34,410
北陸信越運輸局	2,267,110	617,310	1,595,340	741,830	312,680	48,970	322,690	899,170	203,240	661,870	201,310	38,990	162,320	18,490	7,870	21,430	5,560
中部運輸局	3,479,030	930,750	2,796,040	688,620	663,500	130,630	501,560	1,660,930	392,350	1,203,630	453,020	88,530	326,260	36,200	73,350	20,940	49,320
近畿運輸局	5,479,030	748,020	4,578,670	599,180	559,600	117,670	432,690	2,293,960	268,730	1,914,670	1,662,370	166,980	1,493,710	88,200	69,940	19,720	50,230
中国運輸局	1,614,520	361,150	1,209,140	322,260	79,460	241,720	76,380	892,100	195,530	657,900	43,990	231,710	104,950	19,250	7,130	3,640	3,640
四国運輸局	782,370	136,420	591,930	159,320	7,630	84,130	54,810	411,990	84,130	317,260	114,480	19,170	12,620	5,390	4,120	3,270	3,270
九州運輸局	3,662,140	759,890	2,156,810	605,130	132,170	433,520	452,670	1,973,830	425,640	1,476,120	428,940	69,810	356,430				

参考 1 調査票の回収状況

(施設)

施設所在地(47区分)	従業者数(3区分)												合計	
	0~4人		5~9人		10~29人		30~99人		100人以上		母集団 施設数	回収 施設数	母集団 施設数	回収 施設数
	母集団 施設数	回収 施設数	母集団 施設数	回収 施設数	母集団 施設数	回収 施設数	母集団 施設数	回収 施設数	母集団 施設数	回収 施設数				
施設所在地 計	30,832	1,516	7,283	1,146	7,047	3,826	2,711	3,923	2,711	1,034	752	50,119	9,951	
北海道	1,445	71	387	65	365	213	162	228	162	72	44	2,497	555	
青森県	291	10	76	20	105	66	39	46	39	12	11	530	146	
岩手県	371	20	109	18	119	83	70	80	70	10	10	689	201	
宮城県	324	17	129	20	132	71	52	75	52	20	17	680	177	
秋田県	281	21	81	16	119	86	47	56	47	6	6	543	176	
山形県	482	20	172	27	142	85	48	70	48	12	12	878	192	
福島県	1,245	63	266	33	253	123	69	101	69	23	14	1,888	302	
茨城県	334	12	146	16	117	52	39	55	39	12	10	664	129	
栃木県	715	37	187	24	172	81	78	114	78	15	8	1,203	228	
群馬県	634	33	195	29	137	65	60	92	60	14	10	1,072	197	
埼玉県	121	5	70	15	82	44	36	56	36	10	9	339	109	
千葉県	709	29	191	29	167	82	72	95	72	52	37	1,214	249	
東京都	653	27	191	26	426	219	126	195	126	94	73	1,559	471	
神奈川県	617	30	270	37	238	106	104	143	104	44	30	1,312	307	
新潟県	1,297	55	289	42	224	133	83	110	83	21	19	1,941	332	
富山県	196	10	93	19	72	45	32	51	32	7	6	419	112	
石川県	336	23	83	14	94	58	47	88	47	23	17	624	159	
福井県	644	34	135	24	66	37	37	49	37	5	4	899	136	
山梨県	952	46	178	26	121	75	44	75	44	16	10	1,342	177	
長野県	3,113	171	486	70	391	178	117	187	117	23	17	4,200	553	
岐阜県	534	31	153	30	121	59	48	75	48	16	13	899	181	
静岡県	1,452	66	428	56	371	195	138	227	138	49	32	2,527	487	
愛知県	354	16	160	32	236	124	78	115	78	31	20	896	270	
三重県	824	21	168	25	145	75	56	90	56	22	16	1,249	193	
滋賀県	278	20	81	24	274	116	86	121	86	36	25	1,923	292	
京都府	1,263	41	229	24	177	100	73	111	73	59	39	693	235	
大阪府	234	9	112	14	213	103	87	126	87	53	37	1,403	299	
兵庫県	781	41	230	31	213	103	87	126	87	53	37	1,403	299	
奈良県	245	13	88	19	65	37	22	26	22	6	6	430	97	
和歌山県	395	25	95	24	96	57	29	44	29	16	12	646	147	
鳥取県	295	19	69	16	50	28	35	42	35	5	3	461	101	
島根県	318	10	97	19	98	64	37	42	37	4	4	559	134	
岡山県	433	28	90	13	91	52	38	53	38	12	7	679	138	
広島県	374	26	123	21	148	80	59	79	59	19	12	743	198	
山口県	229	14	73	14	90	57	40	51	40	14	11	457	136	
徳島県	311	19	63	10	53	35	26	28	26	3	3	458	93	
香川県	292	17	64	12	57	33	24	34	24	9	9	456	95	
愛媛県	446	25	100	18	73	50	28	43	28	13	11	675	132	
高知県	508	27	81	11	62	45	22	29	22	8	7	688	112	
福岡県	377	13	139	26	167	94	72	105	72	30	26	818	231	
佐賀県	139	9	68	13	71	43	23	34	23	6	6	318	94	
長崎県	1,423	72	106	22	116	77	49	68	49	20	13	1,733	233	
熊本県	555	33	149	27	176	98	62	94	62	15	10	989	230	
大分県	656	37	173	24	145	63	53	74	53	8	8	1,056	185	
宮崎県	318	22	82	13	69	45	27	39	27	6	6	514	113	
鹿児島県	957	57	186	34	121	89	59	84	59	18	16	1,366	255	
沖縄県	2,081	71	142	18	131	76	46	78	46	49	24	2,481	235	

参考2 主要項目別標準誤差率

(%)

施設所在地(47区分)	延べ 宿泊者数		従業員数				宿泊目的割合		居住地		うち 外国人延べ 宿泊者数
	0~4人	5~9人	10~29人	30~99人	100人以上	観光目的の 宿泊者が 50%以上	観光目的の 宿泊者が 50%未満	居住地			
								県内	県外		
施設所在地 計	0.97	6.08	5.56	1.45	1.12	2.15	0.99	25.91	1.53	1.08	2.18
北海道	3.89	36.49	18.51	7.11	4.40	6.52	4.19	27.39	5.40	4.81	5.89
青森県	6.08	47.47	28.19	4.18	9.30	6.27	62.03	6.30	7.30	6.78	8.50
岩手県	3.90	24.76	27.24	6.85	3.22	0.00	4.27	23.90	4.51	4.63	5.34
宮城県	6.69	60.47	109.42	9.17	6.43	3.13	7.49	49.89	6.47	9.03	11.56
秋田県	5.73	31.16	64.08	8.45	6.03	0.00	5.96	87.33	7.19	6.05	8.33
山形県	3.75	25.35	22.84	6.85	5.20	0.00	3.82	101.87	4.16	5.53	11.43
福島県	5.14	33.54	21.08	7.46	4.79	10.77	5.50	48.41	5.71	5.85	17.12
茨城県	4.87	25.00	27.50	8.25	4.99	5.43	5.20	45.22	6.30	6.36	16.11
栃木県	6.61	42.93	25.13	9.35	5.37	16.48	5.67	200.42	9.11	6.64	38.68
群馬県	4.76	22.17	24.57	10.91	5.25	5.65	4.25	169.40	6.53	5.53	11.98
埼玉県	5.13	34.15	55.09	7.28	7.54	5.16	5.43	39.32	8.95	5.83	23.85
千葉県	5.69	22.25	23.23	9.54	9.72	8.48	5.85	42.12	5.93	6.85	10.13
東京都	2.97	42.77	19.74	3.83	3.97	5.87	3.04	59.80	5.82	2.93	4.42
神奈川県	5.18	37.42	28.01	8.46	4.25	7.82	5.19	63.68	11.75	4.70	8.35
新潟県	4.98	22.54	25.46	7.16	4.71	5.53	4.89	106.36	5.09	6.20	12.71
富山県	12.76	49.61	91.05	13.39	11.08	7.10	13.07	154.01	10.07	16.24	22.43
石川県	11.05	34.09	125.63	13.66	8.44	8.18	11.19	133.02	9.03	13.15	45.81
福井県	5.44	29.92	22.15	12.14	6.45	9.00	5.74	91.95	8.52	6.82	14.34
山梨県	5.16	36.03	20.18	11.15	6.24	9.77	5.18	330.82	10.48	5.55	13.98
長野県	4.12	11.99	17.12	6.69	4.72	11.96	4.15	231.30	6.45	4.75	13.43
岐阜県	4.53	27.43	16.00	10.00	6.55	6.69	4.62	64.80	7.76	5.06	11.26
静岡県	3.07	14.46	19.64	5.05	3.59	6.09	3.13	118.81	5.12	3.21	12.16
愛知県	3.98	30.07	23.86	6.59	4.45	9.39	4.19	49.15	5.06	5.15	8.41
三重県	4.51	30.15	27.02	7.63	4.70	7.99	4.76	52.99	7.29	5.44	14.81
滋賀県	6.65	35.11	46.40	8.13	8.52	12.89	6.85	80.14	7.57	7.17	12.95
京都府	4.96	21.04	28.96	11.38	5.31	9.24	4.99	137.56	8.28	5.29	7.77
大阪府	4.11	50.85	25.29	5.78	5.34	8.57	4.13	0.00	8.93	4.60	6.34
兵庫県	4.92	23.95	24.72	9.84	5.88	7.60	5.16	80.82	4.76	5.88	10.69
奈良県	7.38	31.33	37.07	13.12	5.02	0.00	7.43	170.56	8.85	7.24	10.90
和歌山県	6.45	31.32	44.57	11.55	9.95	11.79	6.45	0.00	11.22	7.14	11.50
鳥取県	6.05	27.63	20.87	15.06	4.60	2.55	6.08	0.00	8.49	6.51	17.99
島根県	5.03	24.89	25.30	8.94	4.60	0.00	5.14	57.08	9.27	5.48	5.43
岡山県	9.19	31.66	93.01	11.57	8.43	16.56	9.68	60.86	10.37	9.97	15.21
広島県	6.47	27.49	23.31	12.65	5.41	12.04	6.67	69.26	9.66	6.28	13.19
山口県	6.76	40.05	34.51	9.46	4.87	6.88	7.34	72.75	5.41	7.42	17.81
徳島県	8.80	27.25	49.73	15.80	4.71	0.00	8.80	0.00	29.65	8.44	12.89
香川県	5.63	33.11	40.10	13.61	6.92	0.00	5.63	0.00	8.38	6.69	10.71
愛媛県	5.48	31.51	25.70	8.55	6.89	5.01	5.68	87.20	8.98	5.80	14.87
高知県	9.93	25.45	127.45	9.72	6.05	6.53	10.00	21.99	11.46	12.35	12.32
福岡県	4.90	53.67	17.60	7.00	6.67	4.88	4.64	116.29	10.81	5.16	8.54
佐賀県	8.10	68.87	53.14	12.14	8.39	0.00	8.69	107.50	10.58	8.37	9.39
長崎県	7.61	20.64	33.48	7.45	7.10	13.53	7.92	93.57	8.46	9.26	16.44
熊本県	7.56	27.05	55.42	7.59	7.24	10.76	7.60	173.71	9.59	7.89	11.03
大分県	4.89	34.48	17.35	11.25	4.92	0.00	4.95	24.14	7.69	5.60	8.83
宮崎県	5.67	32.16	23.32	9.23	7.25	0.00	6.40	34.53	10.12	5.83	19.81
鹿児島県	4.94	23.19	24.24	7.42	7.21	3.36	5.44	55.65	5.88	5.39	7.38
沖縄県	4.60	26.33	20.04	7.53	5.46	7.26	4.65	45.86	16.98	4.71	8.23

参考3 宿泊旅行統計調査（平成29年12月）調査票

第1号様式

一般統計調査

政府統計

- 観光庁HPより電子調査票を取得し、電子メールで報告することも可能なため、ぜひ御利用ください。
- 調査票を郵送される場合は、返信用封筒を御利用ください。

**国土交通省
観光庁**

平成30年1月11日までに報告
いただきますようお願いいたします

宿泊施設
コード

--	--	--	--	--	--	--	--

秘 宿泊旅行統計調査 調査票 (平成29年12月)

調査票送付先

部署名・ご担当者名までご記入ください。
誤り・変更があれば訂正してください。

電話番号 ()	FAX番号 ()
----------	-----------

<p>問1. 貴宿泊施設名 名称が異なっている場合は、訂正してください。</p>					
<p>問2. 宿泊施設所在地 所在地が異なっている場合は、訂正してください。</p>					
<p>問3. 宿泊施設のタイプ あらかじめプリントされている場合、誤りがあれば訂正してください。 最も当てはまると考えられる番号一つに○を付けてください。</p>	<p>1. 旅館 2. リゾートホテル 3. ビジネスホテル 4. シティホテル 5. 簡易宿所 6. 会社・団体の宿泊所</p>				
<p>問4. 客室数及び収容人数 (平成29年1月1日現在) あらかじめプリントされている場合、誤りがあれば訂正してください。 貴宿泊施設における客室数及び通常の営業時に想定している収容人数を記入してください。</p>	<table border="1" style="width: 100%; border-collapse: collapse;"> <tr> <td style="width: 25%; font-size: small;">(A) 客室数</td> <td style="width: 25%; text-align: center; font-size: small;">室</td> <td style="width: 25%; font-size: small;">(B) 収容人数</td> <td style="width: 25%; text-align: center; font-size: small;">名</td> </tr> </table>	(A) 客室数	室	(B) 収容人数	名
(A) 客室数	室	(B) 収容人数	名		
<p>問5. 従業者数 (平成29年1月1日現在) あらかじめプリントされている場合、誤りがあれば訂正してください。 貴宿泊施設で就業しているすべての人(臨時雇用者、他からの派遣、出向を含む)を記入してください。</p>	名				

問6. 最近1年間に訪れた宿泊者の宿泊目的を延べ人数で見たとおおよその割合（例えば、70%、30%）でお答えください。あらかじめプリントされている場合、誤りがあれば訂正してください。

A. 観光レクリエーション	B. 出張・業務	合 計
%	%	100%

第1面

s-3

問7. 平成29年12月の宿泊者の延べ人数及び実人数は何人でしたか。
 そのうち、外国人宿泊者の延べ人数及び実人数は何人でしたか。
 また今月の、宿泊で利用した利用客室数は何客室でしたか。

宿泊者数 各日の全宿泊者数を月間で足し合わせた数を記入してください。 子供や乳幼児も1人としてカウントしてください。	延べ人数	(A1)	人
	実人数	(A2)	人
うち外国人宿泊者数 日本国内に住所を有しない宿泊者を記入して下さい。日本国内の住所の有無による回答が困難であれば日本国籍を有しない宿泊者を記入してください。	延べ人数	(A3)	人
	実人数	(A4)	人
利用客室数 各日の宿泊者が利用した客室数を月間で足し合わせた延べの客室数を記入してください。宿泊をしない利用は含みません。 利用客室数の記入が難しい場合は、おおよその客室稼働率(%)を記入してください。	(A5)	客室	なしの場合は「0」と必ずご記入ください。

客室稼働率(%)でお答えになった場合は右欄にチェックを入れてください

問8. 問7の延べ宿泊者数について、宿泊者の居住地別内訳(県内か県外か)の人数をご記入ください。

延べ宿泊者数	県内外の合計が問7の(A1)の人数と一致 または 100%	
	県内(1)	人 または %
	県外(2) (国外を含む)	人 または %

県内外別の人数の記入が難しい場合は、**おおよその割合**(例えば、県内30%、県外70%)を記入してください。

%でお答えになった場合は右欄にチェックを入れてください

調査対象期間中にご回答内容に大きな変動が生じるような事情がある場合は、その旨ご記入ください。

() からのお客様が大きく [増加・減少] した。
 [キャンペーン・会議やイベントの開催・天候の変化・天災や事故・その他] による変動と考えられる。
 具体的に記入してください。

調査項目は以上です。ご協力ありがとうございました。

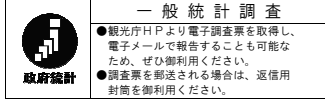

国土交通省
観光庁

平成30年1月11日までに報告
いただきますようお願いいたします

宿泊施設コード

--	--	--	--	--	--	--	--

秘 宿泊旅行統計調査 調査票 (平成29年12月)

調査票送付先

電話番号 ()	FAX番号 ()

部署名・ご担当者名までご記入ください。
誤り・変更があれば訂正してください。

問1. 貴宿泊施設名 名称が異なっている場合は、訂正してください。			
問2. 宿泊施設所在地 市区町村が異なっている場合は、訂正してください。			
問3. 宿泊施設のタイプ あらかじめプリントされている場合、誤りがあれば訂正してください。 最も当てはまると思われる番号一つに○を付けてください。	1. 旅館 2. リゾートホテル 3. ビジネスホテル 4. シティホテル 5. 簡易宿所 6. 会社・団体の宿泊所		
問4. 客室数及び収容人数 (平成29年1月1日現在) あらかじめプリントされている場合、誤りがあれば訂正してください。 貴宿泊施設における客室数及び通常の営業時に想定している収容人数を記入してください。	(A) 客室数	室	(B) 収容人数 名
問5. 従業者数 (平成29年1月1日現在) あらかじめプリントされている場合、誤りがあれば訂正してください。 貴宿泊施設で就業しているすべての人(臨時雇用者、他からの派遣、出向を含む)を記入してください。	名		

問6. 最近1年間に訪れた宿泊者の宿泊目的を延べ人数で見たとおおよその割合(例えば、70%、30%)でお答えください。あらかじめプリントされている場合、誤りがあれば訂正してください。

A. 観光レクリエーション	B. 出張・業務	合計
%	%	100%

問7. 平成29年12月の宿泊者の延べ人数及び実人数は何人でしたか。
そのうち、外国人宿泊者の延べ人数及び実人数は何人でしたか。
また今月の、宿泊で利用した利用客室数は何室でしたか。

宿泊者数 各日の全宿泊者数を月間で足し合わせた数を記入してください。 子供や乳幼児も1人としてカウントしてください。	延べ人数	(A1)	人
	実人数	(A2)	人
うち外国人宿泊者数 日本国内に住所を有しない宿泊者を記入して下さい。日本国内の住所の有無による回答が困難であれば日本国籍を有しない宿泊者を記入してください。	延べ人数	(A3)	人
	実人数	(A4)	人
利用客室数(または客室稼働率) 各日の宿泊で利用した客室数を月間で足し合わせた延べの客室数を記入してください。宿泊をしない利用は含みません。 利用客室数の記入が難しい場合は、おおよその客室稼働率を%で記入してください。	(A5)	室 または %	

なしの場合は「0」と必ずご記入ください。

客室稼働率を%でお答えになった場合は右欄にチェックを入れてください

問8. 問7の延べ宿泊者数について、宿泊者の居住地別内訳（県内か県外か）の人数をご記入ください。

延べ宿泊者数	県内外の合計が問7の(A1)の人数と一致 または 100%		
	県内 (1)	人	または %
	県外 (2) (国外を含む)	人	または %

県内外別の人数の記入が難しい場合は、**おおよその割合**（例えば、県内 30%、県外 70%）を記入してください。

%でお答えになった場合は右欄にチェックを入れてください

問9. 問7の外国人延べ宿泊者数について、国籍（出身地）を、以下の国及び地域別に人数をご記入ください。該当者なしの場合は空白でも構いません。

外国人延べ宿泊者数	国籍別の合計が問7の(A3)の人数と一致 または 100%		
	韓 国 (1)	人	または %
	中 国 (2)	人	または %
	香 港 (3)	人	または %
	台 湾 (4)	人	または %
	ア メ リ カ (5)	人	または %
	カ ナ ダ (6)	人	または %
	イ ギ リ ス (7)	人	または %
	ド イ ツ (8)	人	または %
	フ ラ ン ス (9)	人	または %
	ロ シ ア (10)	人	または %
	シンガポール (11)	人	または %
	タ イ (12)	人	または %
	マレーシア (13)	人	または %
	イ ン ド (14)	人	または %
	オーストラリア (15)	人	または %
	インドネシア (16)	人	または %
	ベトナム (17)	人	または %
	フィリピン (18)	人	または %
	イ タ リ ア (19)	人	または %
	ス ペ イ ン (20)	人	または %
そ の 他 (21)	人	または %	

国籍(出身地)別の人数の記入が難しい場合は、**おおよその割合**（例えば、韓国 30%、台湾 50%、アメリカ 10%、その他 10%）を記入してください。

%でお答えになった場合は右欄にチェックを入れてください

調査対象期間中にご回答内容に大きな変動が生じるような事情（例えばキャンペーン、会議やイベントの開催、天候の変化、天災・事故等）がある場合は、その旨具体的にご記入ください。

調査項目は以上です。ご協力ありがとうございました。

宿泊旅行統計調査 調査票(平成29年12月)

問8. 問7の外国人延べ宿泊者数について、国籍（出身地）を、以下の国及び地域別に人数をご記入ください。該当者なしの場合は空白でも構いません。

外国人延べ宿泊者数	国籍別の合計が問7の(A3)の人数と一致 または 100%
韓 国 (1)	人 または %
中 国 (2)	人 または %
香 港 (3)	人 または %
台 湾 (4)	人 または %
ア メ リ カ (5)	人 または %
カ ナ ダ (6)	人 または %
イ ギ リ ス (7)	人 または %
ド イ ツ (8)	人 または %
フ ラ ン ス (9)	人 または %
ロ シ ア (10)	人 または %
シ ン ガ ポ ー ル (11)	人 または %
タ イ (12)	人 または %
マ レ ー シ ア (13)	人 または %
イ ン ド (14)	人 または %
オ ー ス ト ラ リ ア (15)	人 または %
イ ン ド ネ シ ア (16)	人 または %
ベ ト ナ ム (17)	人 または %
フ ィ リ ピ ン (18)	人 または %
イ タ リ ア (19)	人 または %
ス ペ イ ン (20)	人 または %
そ の 他 (21)	人 または %

国籍(出身地)別の人数の記入が難しい場合は、**おおよその割合**(例えば、韓国 30%、台湾 50%、アメリカ 10%、その他 10%)を記入してください。

%でお答えになった場合は右欄にチェックを入れてください

調査対象期間中にご回答内容に大きな変動が生じるような事情がある場合は、その旨ご記入ください。

[月 日 ~ 月 日の間、休業していた(営業再開日: 月 日)]

[廃業した(廃業日: 月 日)]

() からのお客様が大きく [増加・減少] した。

[キャンペーン・会議やイベントの開催・天候の変化・天災や事故・その他] による変動と考えられる。

具体的にご記入ください。

問9. 問7の延べ宿泊者について、宿泊者の居住地別内訳（都道府県）の人数をご記入ください。
 また、同様の内容が分かるものを別紙として添付していただいても構いません。

延べ宿泊者数	都道府県別の合計と問7の(A1)の人数と一致 または 100%	
	人	または %
北海道(1)	人	または %
青森県(2)	人	または %
岩手県(3)	人	または %
宮城県(4)	人	または %
秋田県(5)	人	または %
山形県(6)	人	または %
福島県(7)	人	または %
茨城県(8)	人	または %
栃木県(9)	人	または %
群馬県(10)	人	または %
埼玉県(11)	人	または %
千葉県(12)	人	または %
東京都(13)	人	または %
神奈川県(14)	人	または %
新潟県(15)	人	または %
富山県(16)	人	または %
石川県(17)	人	または %
福井県(18)	人	または %
山梨県(19)	人	または %
長野県(20)	人	または %
岐阜県(21)	人	または %
静岡県(22)	人	または %
愛知県(23)	人	または %
三重県(24)	人	または %

都道府県別の人数の記入が難しい場合は、**おおよその割合**(例えば、東京 50%、大阪 20%、...)を記入してください。

調査項目は次ページに続きます。

問9. の調査項目の続き。

滋賀県(25)	人	または	%
京都府(26)	人	または	%
大阪府(27)	人	または	%
兵庫県(28)	人	または	%
奈良県(29)	人	または	%
和歌山県(30)	人	または	%
鳥取県(31)	人	または	%
島根県(32)	人	または	%
岡山県(33)	人	または	%
広島県(34)	人	または	%
山口県(35)	人	または	%
徳島県(36)	人	または	%
香川県(37)	人	または	%
愛媛県(38)	人	または	%
高知県(39)	人	または	%
福岡県(40)	人	または	%
佐賀県(41)	人	または	%
長崎県(42)	人	または	%
熊本県(43)	人	または	%
大分県(44)	人	または	%
宮崎県(45)	人	または	%
鹿児島県(46)	人	または	%
沖縄県(47)	人	または	%
国外(※)(48)	人	または	%

都道府県別の人数の記入が難しい場合は、**おおよその割合**(例えば、東京50%、大阪20%、…)を記入してください。

%でお答えになった場合は右欄にチェックを入れてください

※延べ宿泊者数の国外の人数は、問7の外国人延べ宿泊者数(A3)に一致します。
調査項目は以上です。ご協力ありがとうございました。

宿泊旅行統計調査報告（平成29年12月分）

発行 平成30年2月

編集 国土交通省観光庁観光戦略課観光経済調査室
〒100-8918 東京都千代田区霞が関2丁目1番3号
電話 代表 03 (5253) 8111 内線 27214、27224
直通 03 (5253) 8325
URL <http://www.mlit.go.jp/kankocho/>
