

宿泊旅行統計調査報告

(平成30年10月分)

平成30年12月

国土交通省 観光庁

遡及推計概要図

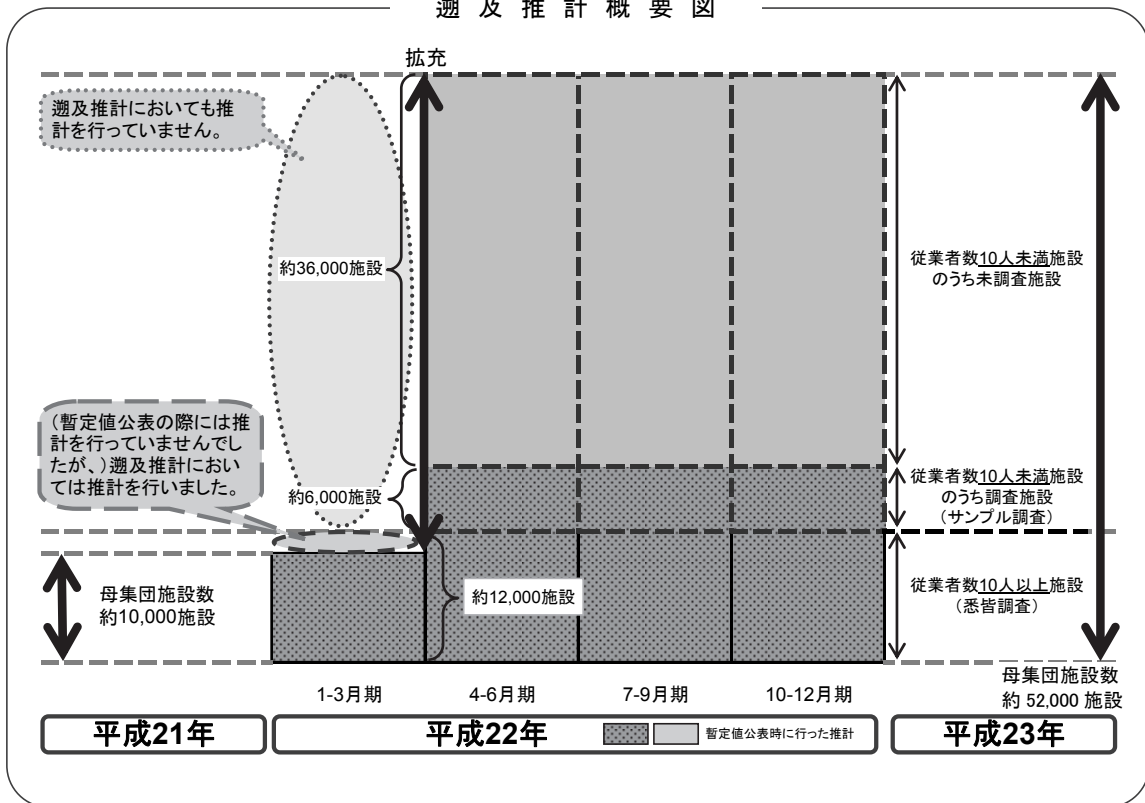

平成22年第2四半期の調査より、従業員数9人以下を含む全宿泊施設に調査対象を拡充しております。データご活用の際、経年比較する場合等にはご注意ください。

本統計表は、平成30年1月1日現在の施設を母集団として推計を行っております。

目 次

調査の概要.....	(1)
用語の解説.....	(3)
結果の概要.....	(5)

統計表

統計表を利用する上での注意	1
1－1. 都道府県別延べ宿泊者数推移表	2
1－2. 都道府県別延べ宿泊者数推移表 対前年（同月）比推移表	3
2－1. 都道府県別外国人別延べ宿泊者数推移表	4
2－2. 都道府県別外国人別延べ宿泊者数推移表 対前年（同月）比推移表	5
3. 都道府県別・宿泊施設タイプ別客室稼働率.....	6
第1表 施設所在地（47区分及び運輸局等）、従業者数（4区分）、宿泊目的割合（2区分）別施設数並びに施設所在地（47区分及び運輸局等）、宿泊施設タイプ（6区分）別施設数.....	10
第2表 施設所在地（47区分及び運輸局等）、従業者数（4区分）、宿泊目的割合（2区分）別延べ宿泊者数並びに施設所在地（47区分及び運輸局等）、宿泊目的割合（2区分）別外国人延べ宿泊者数	11
第3表 施設所在地（47区分及び運輸局等）、従業者数（4区分）、宿泊目的割合（2区分）別実宿泊者数並びに施設所在地（47区分及び運輸局等）、宿泊目的割合（2区分）別外国人実宿泊者数	12
第4表 施設所在地（47区分及び運輸局等）、宿泊施設タイプ（6区分）別延べ宿泊者数並びに施設所在地（47区分及び運輸局等）、宿泊施設タイプ（6区分）別外国人延べ宿泊者数.....	13
第5表 施設所在地（47区分及び運輸局等）、宿泊施設タイプ（6区分）別実宿泊者数並びに施設所在地（47区分及び運輸局等）、宿泊施設タイプ（6区分）別外国人実宿泊者数.....	14
第6表 施設所在地（47区分及び運輸局等）、従業者数（4区分）、宿泊目的割合（2区分）別定員稼働率並びに施設所在地（47区分及び運輸局等）、宿泊施設タイプ（6区分）別定員稼働率.....	15
第7表 施設所在地（47区分及び運輸局等）、従業者数（4区分）、宿泊目的割合（2区分）別利用客室数並びに施設所在地（47区分及び運輸局等）、宿泊施設タイプ（6区分）別利用客室数.....	16

第 8 表	施設所在地（47 区分及び運輸局等）、従業者数（4 区分）、宿泊目的割合（2 区分）別客室稼働率並びに施設所在地（47 区分及び運輸局等）、宿泊施設タイプ（6 区分）別客室稼働率.....	17
第 9 表	施設所在地（47 区分及び運輸局等）、宿泊目的割合（2 区分）、居住地（2 区分）別延べ宿泊者数.....	18
第 10 表	施設所在地（47 区分及び運輸局等）、宿泊施設タイプ（6 区分）、居住地（2 区分）別延べ宿泊者数.....	19
	〈国籍別集計〉	
参考第 1 表	施設所在地（47 区分及び運輸局等）、国籍（出身地）（21 区分）別外国人延べ宿泊者数（従業者数 10 人以上の施設）.....	20
	〈居住地別集計〉	
参考第 2 表	施設所在地（47 区分及び運輸局等）、居住地（47 区分及び運輸局等）別延べ宿泊者数（従業者数 100 人以上の施設）.....	21
参考第 3 表	施設所在地（47 区分及び運輸局等）、居住地（47 区分及び運輸局等）別延べ宿泊者数<観光目的の宿泊者が 50%以上の施設>（従業者数 100 人以上の施設）.....	24
参考第 4 表	施設所在地（47 区分及び運輸局等）、居住地（47 区分及び運輸局等）別延べ宿泊者数<観光目的の宿泊者が 50%未満の施設>（従業者数 100 人以上の施設）.....	27
	〈市区町村別集計〉	
参考第 5 表	施設所在地(主な市区町村)、従業者数（3 区分）別母集団施設数及び回収施設数.....	30
参考第 6 表	施設所在地(主な市区町村)、従業者数（3 区分）別延べ宿泊者数.....	32
参考第 7 表	施設所在地(主な市区町村)、従業者数（3 区分）別実宿泊者数.....	34
参考第 8 表	施設所在地(主な市区町村)、従業者数（3 区分）別外国人延べ宿泊者数....	36
参考第 9 表	施設所在地(主な市区町村)、従業者数（3 区分）別外国人実宿泊者数.....	38
参考第 10 表	施設所在地(主な市区町村)、従業者数（3 区分）別定員稼働率.....	40
参考第 11 表	施設所在地(主な市区町村)、従業者数（3 区分）別利用客室数.....	42
参考第 12 表	施設所在地(主な市区町村)、従業者数（3 区分）別客室稼働率.....	44
	〈従業者数 10 人以上施設集計〉	
参考第 13 表	施設所在地(47 区分及び運輸局等)、従業者数(3 区分)、宿泊目的割合（2 区分）別施設数並びに施設所在地（47 区分及び運輸局等）、宿泊施設タイプ（6 区分）別施設数.....	46
参考第 14 表	施設所在地(47 区分及び運輸局等)、従業者数(3 区分)、宿泊目的割合（2 区分）別延べ宿泊者数並びに施設所在地（47 区分及び運輸局等）、宿泊目的割合（2 区分）別外国人延べ宿泊者数.....	47

参考第 1 5 表	施設所在地(47 区分及び運輸局等)、従業者数(3 区分)、宿泊目的割合(2 区分)別実宿泊者数並びに施設所在地(47 区分及び運輸局等)、宿泊目的割合(2 区分)別外国人実宿泊者数	48
参考第 1 6 表	施設所在地(47 区分及び運輸局等)、宿泊施設タイプ(6 区分)別延べ宿泊者数並びに施設所在地(47 区分及び運輸局等)、宿泊施設タイプ(6 区分)別外国人延べ宿泊者数	49
参考第 1 7 表	施設所在地(47 区分及び運輸局等)、宿泊施設タイプ(6 区分)別実宿泊者数並びに施設所在地(47 区分及び運輸局等)、宿泊施設タイプ(6 区分)別外国人実宿泊者数.....	50
参考第 1 8 表	施設所在地(47 区分及び運輸局等)、従業者数(3 区分)、宿泊目的割合(2 区分)別定員稼働率並びに施設所在地(47 区分及び運輸局等)、宿泊施設タイプ(6 区分)別定員稼働率.....	51
参考第 1 9 表	施設所在地(47 区分及び運輸局等)、従業者数(3 区分)、宿泊目的割合(2 区分)別利用客室数並びに施設所在地(47 区分及び運輸局等)、宿泊施設タイプ(6 区分)別利用客室数.....	52
参考第 2 0 表	施設所在地(47 区分及び運輸局等)、従業者数(3 区分)、宿泊目的割合(2 区分)別客室稼働率並びに施設所在地(47 区分及び運輸局等)、宿泊施設タイプ(6 区分)別客室稼働率.....	53
参考第 2 1 表	施設所在地(47 区分及び運輸局等)、宿泊目的割合(2 区分)、居住地(2 区分)別延べ宿泊者数.....	54
参考第 2 2 表	施設所在地(47 区分及び運輸局等)、宿泊施設タイプ(6 区分)、居住地(2 区分)別延べ宿泊者数.....	55
参考 1	調査票の回収状況.....	s-1
参考 2	主要項目別標準誤差率.....	s-2
参考 3	宿泊旅行統計調査(平成 3 0 年 1 0 月分)調査票.....	s-3

調 査 の 概 要

1 調査の目的

宿泊旅行統計調査は、我が国の宿泊旅行の実態を全国規模で把握することを目的とする。

2 調査の対象

調査対象は、日本国内において宿泊業を営むホテル、旅館、簡易宿所、会社・団体の宿泊所などの全宿泊施設であり、事業所母集団データベース（総務省）をもとに観光庁で補正を加えた母集団名簿により調査を行った。

3 調査の期間

平成30年10月の1ヶ月間。

4 調査の時期

平成30年10月31日現在で調査した。

5 抽出方法

都道府県、従業者数規模別層化抽出により、従業者数10人以上の宿泊施設については全施設、従業者数5人以上10人未満の宿泊施設については3分の1の施設、5人未満の施設については9分の1の施設を抽出して調査を行った。

6 調査事項

調査に使用した調査票は、従業者数規模別に第1号様式～第3号様式とし、第1号様式は従業者数10人未満の宿泊施設、第2号様式は従業者数10人以上100人未満の宿泊施設、第3号様式は従業者数100人以上の宿泊施設に対する調査票とした。

第1号様式

- 1 宿泊施設の名称
- 2 宿泊施設所在地
- 3 宿泊施設タイプ
- 4 客室数及び収容人数
- 5 従業者数
- 6 宿泊目的
- 7 延べ宿泊者数と実宿泊者数
及び外国人延べ宿泊者数と実宿泊者数
- 8 利用客室数
- 9 居住地別（県内外別）延べ宿泊者数

第2号様式

- 1 宿泊施設の名称
- 2 宿泊施設所在地
- 3 宿泊施設タイプ
- 4 客室数及び収容人数
- 5 従業者数
- 6 宿泊目的
- 7 延べ宿泊者数と実宿泊者数
及び外国人延べ宿泊者数と実宿泊者数
- 8 利用客室数
- 9 居住地別（県内外別）延べ宿泊者数
- 10 国籍（出身地）別外国人延べ宿泊者数

第3号様式

- 1 宿泊施設の名称
- 2 宿泊施設所在地
- 3 宿泊施設タイプ
- 4 客室数及び収容人数
- 5 従業者数
- 6 宿泊目的
- 7 延べ宿泊者数と実宿泊者数
及び外国人延べ宿泊者数と実宿泊者数
- 8 利用客室数
- 9 居住地別（都道府県別）延べ宿泊者数
- 10 国籍（出身地）別外国人延べ宿泊者数

7 調査の方法

調査は、観光庁から調査対象施設へ調査票を配布し、報告者（調査対象施設）が、自ら調査票に記入し返送する方法で実施した。

また、調査の実施、審査・集計等については民間に委託して実施した。

8 結果の推定方法

調査票の回収状況は、参考1に示したとおりであり、未回収分については調査結果に施設所在地（47区分）×従業者数（5区分）の層ごとに母集団施設数に対する回収施設数の逆数（母集団施設数／回収施設数）を乗じて合算した。なお、標本の総和が1,000人泊（人）以上になる結果表セルにおいて50%以上のシェアを占める標本については別途層を設け、乗率 $N_h/n_h = 1$ とした。

以上より、総計の推定値は次の式で表される。

$$G = \sum_h \frac{N_h}{n_h} \sum_i x_{hi}$$

G ：総計（延べ宿泊者数等）の推定値

x_{hi} ：第 h 層の第 i 番目の施設の調査結果（延べ宿泊者数等）

n_h ：第 h 層の標本（回収）施設数

N_h ：第 h 層の母集団施設数

なお、「居住地別集計」及び「市区町村別集計」については、未回収分を推定せずに実数値とした。

9 推定値の精度

調査の結果は、調査票が回収された標本から得られた推定値であるので標本誤差を含んでおり、全母集団施設から調査票が回収された場合に得られるはずの値とは必ずしも一致しない。この報告に掲載されている推定値の

標準誤差率は、参考2に示したとおりである。

標準誤差率とは、全母集団施設から調査票が回収された場合に得られるはずの値（以下「真の値」という。）の存在範囲を示す目安となるものである。すなわち、推定値を中心として、その前後に標準誤差の2倍の幅を取れば、その区間内に真の値があることが約95%の確率で期待される。なお、参考2の「主要項目別標準誤差率」は、以下の式で計算した。

$$e = \sqrt{V}/G$$

$$V = \sum_h N_h (N_h - n_h) s_h^2 / n_h$$

e ： G の標準誤差率

V ： G の分散の推定値

s_h ：第 h 層の標本の標準偏差

N_h ：第 h 層の母集団施設数

n_h ：第 h 層の標本（回収）施設数

10 結果の公表

調査の結果は、「宿泊旅行統計調査結果報告（平成30年10月分）」として公表する。

なお、上記報告書及び統計表は、観光庁ホームページにおいても掲載する。

URL：<http://www.mlit.go.jp/kankocho/>

用語の解説

宿泊施設

旅館業法に基づく営業許可を得ているホテル、旅館、簡易宿所、会社・団体の宿泊所などの施設をいう。

従業者数

従業者とは、当該宿泊施設で働いているすべての人をいう（実人員数）。派遣労働者、在籍出向など出向元に籍がありながら当該施設に来て働いている人、下請として他の会社など別経営の事業所から来て働いている人を含む。なお、宿泊施設以外の施設（遊園地、ゴルフ場、スキー場、プール等）を併設している場合で、会計上も宿泊施設営業と他の事業を分けている場合は、宿泊施設営業に従事している人のみとした。

宿泊目的割合

宿泊者の宿泊目的割合とは、「観光・レクリエーション」及び「出張・業務」の宿泊目的の2区分の割合をいう。

延べ宿泊者数

延べ宿泊者数とは、各月における宿泊者（寝具を使用して施設を利用するもの。子供や乳幼児を含む。）の延べ人数をいう。

実宿泊者数

実宿泊者数とは、各月における宿泊手続をした人数をいい、子供や乳幼児も1人とした。

外国人延べ宿泊者数

外国人延べ宿泊者数とは、各月における外国人（日本国内に住所を有しないもの）の宿泊者の延べ人数をいう。ただし、日本国内の住所の有無による回答が困難な施設は、日本国籍を有しないものを外国人宿泊者として回答しても差し支えないこととした。

外国人実宿泊者数

外国人実宿泊者数とは、各月における外国人の宿泊手続をした人数をいう。

利用客室数

利用客室数とは、各月における宿泊者が利用した客室数をいう。

施設所在地

施設所在地とは、宿泊施設が所在する都道府県又は市区町村をいう。

居住地

調査票第1号様式及び第2号様式においては、「県内」（宿泊者の住所が当該宿泊施設と同じ都道府県内にある）か「県外」（都道府県外にある）かの2区分をいう。なお、外国人は、「県外」に含めた。

調査票第3号様式においては、宿泊者の住所の都道府県をいう。なお、外国人は、「国外」としている。

国籍（出身地）

国籍（出身地）とは、宿泊者が提示した旅券の国又は地域をいい、日本国籍を有する国外居住者は「その他」に含めた。

定員稼働率

定員稼働率とは、延べ宿泊者を総収容人数で除して算出したものをいい、総収容人数とは、収容人数に各月の日数を乗じて算出したものをいう。

客室稼働率

客室稼働率とは、利用客室数を総客室数で除して算出したものをいい、総客室数とは、客室数に各月の日数を乗じて算出したものをいう。

結 果 の 概 要

1 宿泊施設数

平成30年1月1日現在において、宿泊業を営むホテル、旅館、簡易宿所、会社・団体の宿泊所などの施設は51,935施設であった(表1)。今回の調査では、このうち18,107施設に調査を実施し、9,587施設(52.9%)から回答があった。

表1 従業者数別、宿泊目的別割合別施設数(平成30年10月)

(単位:施設)			
	総数 1)	観光目的 50%以上	観光目的 50%未満
総数	51,935	36,460 (70.2%)	13,880 (26.7%)
従業者数0~9人	39,663	29,310 (73.9%)	8,760 (22.1%)
従業者数10~29人	7,146	3,840 (53.7%)	3,310 (46.3%)
従業者数30~99人	4,088	2,600 (63.6%)	1,480 (36.2%)
従業者数100人以上	1,038	710 (68.4%)	330 (31.8%)

1) 宿泊目的割合不詳を含む

()内は総数に占めるシェア

2 延べ宿泊者数と実宿泊者数

平成30年10月の延べ宿泊者数は全体で4,448万人泊(表2)、うち県内からの日本人延べ宿泊者数863万人泊(シェア19.4%)、県外からの日本人延べ宿泊者数2,596万人泊(シェア58.4%)、外国人延べ宿泊者数795万人泊(同17.9%)、不詳194万人泊(同4.4%)であった。

また、実宿泊者数は全体で3,358万人、うち外国人実宿泊者数は501万人であった(表2)。一人当たり平均宿泊数は全体で1.32泊、外国人で1.59泊であった。一人当たり平均宿泊数を宿泊施設タイプ別に見ると、全体ではシティホテルで1.44泊、会社・団体の宿泊所で1.42泊、簡易宿所で1.39泊、ビジネスホテルで1.37泊、リゾートホテルで1.27泊、旅館で1.17泊と続く。うち外国人では会社・団体の宿泊所の2.22泊が最も長い(表3)。

表2 延べ宿泊者数と実宿泊者数(平成30年10月)

(単位:万人泊、万人)

	合計
延べ宿泊者数 (万人泊)	4,448
うち外国人宿泊者数	795 (17.9%)
実宿泊者数 (万人)	3,358
うち外国人宿泊者数	501 (14.9%)

()内はシェア

表3 宿泊施設タイプ別延べ宿泊者数と一人当たり平均宿泊数(平成30年10月)

		延べ 宿泊者数 (万人泊)	一人当たり 平均宿泊数 (泊)
総数 1)		4,448	1.32
うち外国人 1)		795	1.59
宿泊施設タイプ別	旅館	851	1.17
	うち外国人	74	1.23
	リゾートホテル	616	1.27
	うち外国人	95	1.40
	ビジネスホテル	1,945	1.37
	うち外国人	305	1.62
	シティホテル	735	1.44
	うち外国人	277	1.76
	簡易宿所	240	1.39
	うち外国人	41	1.57
	会社・団体の宿泊所	61	1.42
	うち外国人	3	2.22

1) 宿泊施設タイプ不詳を含む

(1) 都道府県別延べ宿泊者数

都道府県別延べ宿泊者数を見ると、1位の東京都が538万人泊（シェア12.1%）、2位の大阪府が305万人泊（同6.9%）、3位の北海道が294万人泊（同6.6%）で、上位3都道府県で全体の約3割を占めた（図1-1）。

特に、県外からの日本人延べ宿泊者数の構成比（不詳分も按分して算出）のウェイトが高いのは、鳥取県と徳島県が81%、群馬県と三重県と福井県が80%であった（図1-2）。

(2) 外国人延べ宿泊者数

都道府県別外国人延べ宿泊者数を見ると、1位の東京都が204万人泊（外国人延べ宿泊者数全体に占めるシェア25.7%）、2位の大阪府が123万人泊（同15.5%）、3位の北海道が54万人泊（同6.8%）で、上位3都道府県で全体の約5割を占めた（図2）。

なお、従業者数10人以上の施設について、国・地域別に見ると、1位は中国175万人泊（外国人延べ宿泊者数全体に占めるシェア25.0%）、2位は台湾96万人泊（同13.7%）、3位は韓国85万人泊（同12.2%）、4位はアメリカ54万人泊（同7.7%）、5位は香港46万人泊（同6.6%）で、全体の約7割を占めた（表9）。

外国人延べ宿泊者数が最も多い東京都では、1位は中国45万人泊（東京都における外国人延べ宿泊者数全体に占めるシェア22.7%）、2位はアメリカ25万人泊（同12.8%）、3位は台湾14万人泊（同7.0%）、4位は韓国13万人泊（同6.6%）、5位はオーストラリア9万人泊（同4.6%）であった。

3 宿泊施設の定員稼働率

平成30年10月の全宿泊施設の定員稼働率（延べ宿泊者数／総収容人数）は、全国平均で40.9%であった（表4）。

また、施設タイプ別では、旅館は広島県（37.6%）リゾートホテルは大阪府（73.8%）、ビジネスホテルは京都府（76.7%）、シティホテルは広島県（77.2%）、簡易宿所は大阪府（44.6%）、会社・団体の宿泊所は茨城県（59.0%）がそれぞれ第1位であり、シティホテル、ビジネスホテルの定員稼働率が高い傾向が見られた（図4）。

なお、施設規模別に見ると、従業者数0人から9人の宿泊施設が18.9%、従業者数10人から29人の宿泊施設が48.1%、従業者数30人から99人の宿泊施設が52.6%、従業者数100人以上の宿泊施設が55.4%であった（表4）。

表4 宿泊施設の従業者数別定員稼働率（平成30年10月）

	合計
総数	40.9%
従業者数0～9人	18.9%
従業者数10～29人	48.1%
従業者数30～99人	52.6%
従業者数100人以上	55.4%

4 宿泊施設の客室稼働率

平成30年10月の全宿泊施設の客室稼働率（利用客室数／総客室数）は、全国平均で64.0%であった（表5）。

また、施設タイプ別では、旅館は東京都（60.9%）、リゾートホテルは大阪府（95.4%）、ビジネスホテルは東京都（87.4%）、シティホテルは広島県（90.9%）、簡易宿所は大阪府（64.6%）、会社・団体の宿泊所は岩手県（72.5%）がそれぞれ第1位であり、シティホテル、ビジネスホテルの客室稼働率が高い傾向が見られた（図5）。

なお、施設規模別に見ると、従業者数0人から9人の宿泊施設が35.4%、従業者数10人から29人の宿泊施設が71.7%、従業者数30人から99人の宿泊施設が76.5%、従業者数100人以上の宿泊施設が77.5%であった（表5）。

表5 宿泊施設の従業者数別客室稼働率(平成30年10月)

	合計
総数	64.0%
従業者数0～9人	35.4%
従業者数10～29人	71.7%
従業者数30～99人	76.5%
従業者数100人以上	77.5%

5 一人当たりの平均宿泊数

平成30年10月の一人当たりの平均宿泊数を都道府県別に見ると、1位の沖縄県が1.69泊、2位の東京都が1.57泊、3位の京都府が1.56泊であった（図6-1）。

外国人一人当たりの平均宿泊数を都道府県別に見ると、1位の東京都が2.10泊、2位の京都府が2.04泊、3位の宮崎県が1.91泊であった（図6-2）。

表6 総括表

別 年度・月別	事項	延べ宿泊者数(万人泊)										定員稼働率			
		従業者数 10人未満を含む		従業者数 10人以上		うち外国人宿泊者数						従業者数 10人未満を含む		従業者数 10人以上	
		前年比	前年比	従業者数10人未満を含む		従業者数10人以上		従業者数10人未満を含む		従業者数10人以上		前年比 (差分)	前年比 (差分)		
年 別	平成19年	-	-	30,938	-	-	-	2,265	-	7.3%	-	-	45.4%	-	
	平成20年	-	-	30,970	0.1%	-	-	2,225	-1.8%	7.2%	-	-	45.2%	-0.2%	
	平成21年	-	-	30,130	-2.7%	-	-	1,830	-17.8%	6.1%	-	-	43.6%	-1.6%	
	平成22年	-	-	34,882	15.8%	-	-	2,602	42.2%	7.5%	-	-	45.2%	1.6%	
	平成23年	41,723	-	33,934	-2.7%	1,842	-	4.4%	1,702	-34.6%	5.0%	34.3%	-	43.0%	-2.2%
	平成24年	43,950	5.3%	35,995	6.1%	2,631	42.9%	6.0%	2,382	40.0%	6.6%	36.4%	2.1%	45.8%	2.8%
	平成25年	46,589	6.0%	38,221	6.2%	3,350	27.3%	7.2%	3,124	31.1%	8.2%	36.3%	-0.1%	47.6%	1.8%
	平成26年	47,350	1.6%	39,615	3.6%	4,482	33.8%	9.5%	4,207	34.7%	10.6%	37.6%	1.3%	49.2%	1.6%
	平成27年	50,408	6.5%	41,903	5.8%	6,561	46.4%	13.0%	6,051	43.8%	14.4%	39.7%	2.1%	51.3%	2.1%
	平成28年	49,249	-2.3%	41,664	-0.6%	6,939	5.8%	14.1%	6,407	5.9%	15.4%	39.1%	-0.6%	50.8%	-0.5%
平成29年	50,960	3.5%	43,202	3.7%	7,969	14.8%	15.6%	7,293	13.8%	16.9%	40.1%	1.0%	51.4%	0.6%	
月 別	平成30年														
	1月	3,573	-2.9%	3,095	-2.3%	627	-1.4%	17.6%	575	-1.3%	18.6%	34.1%	-0.3%	43.9%	-0.5%
	2月	3,677	0.3%	3,167	0.7%	696	16.6%	18.9%	631	15.4%	19.9%	38.9%	2.3%	49.4%	2.4%
	3月	4,270	-2.7%	3,716	-1.4%	678	11.7%	15.9%	626	12.2%	16.8%	41.0%	-0.3%	52.6%	-0.6%
	4月	4,010	0.4%	3,466	0.2%	830	5.3%	20.7%	758	4.4%	21.9%	39.4%	1.1%	50.5%	0.6%
	5月	4,236	-1.5%	3,602	-1.0%	747	14.9%	17.6%	664	12.0%	18.4%	40.1%	0.1%	50.2%	-0.9%
	6月	3,957	3.2%	3,388	3.0%	745	19.1%	18.8%	672	16.4%	19.8%	38.3%	1.4%	48.8%	1.0%
	7月	4,453	-3.0%	3,747	-0.9%	859	14.4%	19.3%	756	10.3%	20.2%	41.4%	-0.8%	51.4%	-1.5%
	8月	5,616	-1.1%	4,565	-0.1%	774	15.0%	13.8%	670	10.2%	14.7%	52.1%	0.0%	62.6%	-1.1%
	9月	4,216	0.0%	3,538	-0.7%	633	6.6%	15.0%	557	2.7%	15.7%	40.2%	0.4%	50.0%	-1.3%
	10月	4,448	1.5%	3,771	0.7%	795	6.9%	17.9%	697	2.9%	18.5%	40.9%	0.8%	51.7%	-0.3%
	11月														
12月															

1)延べ宿泊者数に占める外国人宿泊者数の比率

2)平成22年第2四半期の調査より、調査対象を従業者数9人以下を含む全宿泊施設に拡充した。

表7 従業者数別、宿泊目的割合別、及び宿泊施設タイプ別
 宿泊者数、定員稼働率及び客室稼働率(平成30年10月)

(単位:万人泊)

	延べ宿泊者数	定員稼働率	客室稼働率
総数 1) 2)	4,448	40.9%	64.0%
従業者数0～9人 1)	677	18.9%	35.4%
観光目的50%以上	345	13.8%	23.6%
観光目的50%未満	331	33.0%	51.6%
従業者数10～29人 1)	1,280	48.1%	71.7%
観光目的50%以上	418	33.5%	57.1%
観光目的50%未満	861	61.1%	77.5%
従業者数30～99人 1)	1,410	52.6%	76.5%
観光目的50%以上	725	44.1%	69.4%
観光目的50%未満	684	66.4%	81.7%
従業者数100人以上 1)	1,081	55.4%	77.5%
観光目的50%以上	785	51.8%	73.5%
観光目的50%未満	295	68.0%	85.6%
タ宿 イ泊 プ施 別設			
旅館	851	25.8%	42.3%
リゾートホテル	616	40.7%	58.8%
ビジネスホテル	1,945	64.3%	78.7%
シティホテル	735	65.9%	82.5%
簡易宿所	240	15.4%	28.4%
会社・団体の宿泊所	61	17.5%	29.5%

- 1) 宿泊目的割合不詳含む
 2) 宿泊施設タイプ不詳を含む

表8 運輸局別延べ宿泊者数(平成30年)

(単位:万人泊)

運輸局等	平成30年1月			平成30年2月			平成30年3月			平成30年4月		
	延べ宿泊者数		うち外国人	延べ宿泊者数		うち外国人	延べ宿泊者数		うち外国人	延べ宿泊者数		うち外国人
前年同月比		前年同月比			前年同月比			前年同月比			前年同月比	
総数	3,573	-2.9%	627	3,677	0.3%	696	4,270	-2.7%	678	4,010	0.4%	830
北海道運輸局	299	2.3%	91	306	5.2%	106	279	4.6%	64	216	1.7%	41
東北運輸局	277	-3.1%	10	277	-4.1%	14	306	-3.1%	8	308	3.1%	17
関東運輸局	966	-5.1%	190	976	-2.2%	201	1,199	-3.4%	249	1,181	0.7%	313
北陸信越運輸局	306	-4.4%	34	315	1.0%	35	317	-4.5%	19	273	-2.2%	36
中部運輸局	426	4.8%	43	415	2.2%	55	488	-3.6%	46	451	3.6%	64
近畿運輸局	531	-3.0%	148	562	3.9%	161	667	-3.1%	158	649	-2.2%	208
中国運輸局	162	-4.2%	11	164	-4.2%	12	218	-5.6%	18	215	0.1%	24
四国運輸局	85	3.1%	5	92	4.9%	7	122	-2.0%	7	113	2.9%	10
九州運輸局	376	-5.8%	65	404	-3.4%	66	475	-4.6%	71	432	-1.5%	75
沖縄総合事務局	144	-8.8%	31	164	8.7%	39	199	9.1%	37	172	1.3%	42

運輸局等	平成30年5月			平成30年6月			平成30年7月			平成30年8月		
	延べ宿泊者数		うち外国人	延べ宿泊者数		うち外国人	延べ宿泊者数		うち外国人	延べ宿泊者数		うち外国人
前年同月比		前年同月比			前年同月比			前年同月比			前年同月比	
総数	4,236	-1.5%	747	3,957	3.2%	745	4,453	-3.0%	859	5,616	-1.1%	774
北海道運輸局	265	-5.1%	52	310	2.5%	63	358	-2.1%	87	394	-0.8%	76
東北運輸局	333	-1.1%	9	336	2.2%	9	359	-2.1%	12	457	1.0%	12
関東運輸局	1,203	0.9%	265	1,149	6.9%	276	1,253	-2.9%	307	1,471	-4.6%	267
北陸信越運輸局	310	-9.6%	31	275	-0.7%	19	353	-6.5%	20	547	-0.5%	18
中部運輸局	454	-0.8%	55	416	7.7%	53	492	-1.6%	59	706	4.3%	55
近畿運輸局	690	2.4%	202	608	1.6%	195	677	-1.0%	230	806	-1.0%	207
中国運輸局	229	-3.6%	19	200	0.7%	16	204	-8.1%	18	274	-3.9%	18
四国運輸局	118	-3.9%	8	94	-2.7%	7	108	-5.1%	8	156	1.3%	8
九州運輸局	466	-4.6%	64	381	-4.0%	56	442	-4.6%	66	551	-3.7%	61
沖縄総合事務局	167	-0.7%	42	189	8.5%	52	208	1.2%	52	253	7.9%	54

運輸局等	平成30年9月			平成30年10月			平成30年11月			平成30年12月			年計	
	延べ宿泊者数		うち外国人	延べ宿泊者数		うち外国人	延べ宿泊者数		うち外国人	延べ宿泊者数		うち外国人	延べ宿泊者数	
前年同月比		前年同月比			前年同月比			前年同月比			前年同月比			前年同月比
総数	4,216	0.0%	633	4,448	1.5%	795								
北海道運輸局	256	-22.1%	35	294	-4.5%	54								
東北運輸局	363	2.2%	9	395	6.9%	20								
関東運輸局	1,221	5.6%	263	1,229	1.7%	292								
北陸信越運輸局	349	3.3%	19	349	-2.1%	26								
中部運輸局	467	3.8%	42	490	7.4%	58								
近畿運輸局	591	-5.6%	138	669	0.2%	200								
中国運輸局	219	1.2%	16	234	1.9%	20								
四国運輸局	109	-1.3%	7	114	-8.8%	9								
九州運輸局	434	-0.7%	55	461	-1.3%	63								
沖縄総合事務局	208	4.3%	48	213	9.4%	52								

表9 国籍(出身地)別外国人延べ宿泊者数(平成30年)

(単位:万人泊)

国籍	平成30年1月			平成30年2月			平成30年3月			平成30年4月		
	延べ宿泊者数			延べ宿泊者数			延べ宿泊者数			延べ宿泊者数		
	前年同月比	シェア		前年同月比	シェア		前年同月比	シェア		前年同月比	シェア	
総数 1)	575	-1.3%	100.0%	631	15.4%	100.0%	626	12.2%	100.0%	758	4.4%	100.0%
韓国	124	26.0%	21.5%	102	7.2%	16.1%	92	20.8%	14.7%	94	7.8%	12.4%
中国	141	-16.4%	24.5%	198	31.0%	31.5%	137	14.3%	21.9%	168	28.9%	22.1%
香港	46	-14.6%	7.9%	50	9.6%	7.9%	49	6.2%	7.8%	50	-15.0%	6.5%
台湾	81	-8.8%	14.0%	107	11.5%	17.0%	91	8.9%	14.5%	114	1.9%	15.0%
アメリカ	28	-0.1%	4.8%	26	4.0%	4.2%	50	13.5%	7.9%	56	-2.0%	7.4%
カナダ	4	0.9%	0.7%	3	-11.3%	0.5%	7	9.8%	1.2%	8	-3.6%	1.1%
英国	5	-0.3%	0.9%	6	7.4%	0.9%	11	12.5%	1.7%	16	-0.4%	2.2%
ドイツ	3	-21.5%	0.5%	4	-2.6%	0.7%	9	9.1%	1.4%	11	-2.2%	1.4%
フランス	3	-8.7%	0.6%	4	5.3%	0.6%	8	8.0%	1.3%	16	5.6%	2.1%
ロシア	2	12.1%	0.4%	1	18.4%	0.2%	3	18.9%	0.4%	4	14.7%	0.5%
シンガポール	10	4.9%	1.7%	9	7.1%	1.5%	13	11.1%	2.1%	16	2.8%	2.1%
タイ	23	11.5%	3.9%	21	0.2%	3.3%	29	0.4%	4.7%	39	2.9%	5.1%
マレーシア	6	-13.8%	1.1%	7	5.1%	1.2%	9	2.5%	1.4%	11	6.4%	1.5%
インド	2	15.1%	0.4%	2	8.6%	0.3%	4	28.2%	0.6%	6	33.5%	0.8%
オーストラリア	26	5.5%	4.6%	14	-7.2%	2.3%	16	12.4%	2.6%	25	3.0%	3.2%
インドネシア	10	23.2%	1.7%	5	14.3%	0.8%	8	-12.2%	1.3%	12	-10.5%	1.6%
ベトナム	2	-1.9%	0.4%	3	20.3%	0.5%	5	7.5%	0.7%	8	26.2%	1.1%
フィリピン	5	15.7%	0.9%	4	1.0%	0.7%	8	48.2%	1.3%	8	-34.5%	1.0%
イタリア	2	2.3%	0.4%	2	11.7%	0.3%	5	21.6%	0.8%	8	10.1%	1.1%
スペイン	1	-4.0%	0.3%	1	10.7%	0.2%	5	68.0%	0.7%	6	-0.8%	0.7%
その他	39	9.5%	6.7%	43	21.5%	6.8%	57	10.7%	9.1%	75	-0.1%	9.8%

国籍	平成30年5月			平成30年6月			平成30年7月			平成30年8月		
	延べ宿泊者数			延べ宿泊者数			延べ宿泊者数			延べ宿泊者数		
	前年同月比	シェア		前年同月比	シェア		前年同月比	シェア		前年同月比	シェア	
総数 1)	664	12.0%	100.0%	672	16.4%	100.0%	756	10.3%	100.0%	670	10.2%	100.0%
韓国	95	9.5%	14.3%	91	6.2%	13.6%	97	-1.0%	12.8%	93	-2.9%	13.9%
中国	159	37.8%	23.9%	187	40.3%	27.8%	234	22.1%	30.9%	222	20.7%	33.1%
香港	47	-7.2%	7.0%	51	-1.0%	7.6%	62	-3.9%	8.2%	55	-2.2%	8.2%
台湾	102	-0.4%	15.4%	106	4.7%	15.7%	117	-0.4%	15.4%	94	4.5%	14.0%
アメリカ	50	7.8%	7.5%	54	12.9%	8.1%	53	16.6%	7.0%	36	9.0%	5.3%
カナダ	7	0.5%	1.1%	6	26.3%	0.8%	7	21.6%	0.9%	6	16.4%	0.9%
英国	12	15.2%	1.8%	7	8.4%	1.1%	9	10.6%	1.2%	8	10.5%	1.3%
ドイツ	9	24.4%	1.4%	6	3.3%	0.8%	7	11.2%	0.9%	7	19.4%	1.1%
フランス	14	36.9%	2.1%	6	19.0%	1.0%	11	32.9%	1.4%	14	34.8%	2.1%
ロシア	3	17.2%	0.4%	2	-4.3%	0.3%	2	13.5%	0.3%	2	26.2%	0.4%
シンガポール	16	6.8%	2.3%	18	7.3%	2.6%	10	4.3%	1.3%	7	10.2%	1.0%
タイ	27	9.3%	4.0%	18	30.0%	2.7%	19	22.5%	2.5%	12	32.5%	1.8%
マレーシア	8	5.5%	1.3%	8	8.7%	1.2%	6	6.0%	0.8%	4	0.4%	0.6%
インド	5	18.6%	0.8%	4	25.3%	0.6%	4	18.9%	0.5%	3	16.9%	0.4%
オーストラリア	16	13.6%	2.4%	11	4.1%	1.6%	14	35.5%	1.9%	8	15.9%	1.2%
インドネシア	8	13.4%	1.3%	18	51.4%	2.6%	8	0.4%	1.1%	4	28.1%	0.6%
ベトナム	4	41.4%	0.7%	5	32.4%	0.8%	6	31.0%	0.8%	4	32.9%	0.5%
フィリピン	8	-0.9%	1.2%	6	11.6%	1.0%	5	21.6%	0.7%	4	17.5%	0.6%
イタリア	6	22.3%	0.8%	5	30.2%	0.8%	7	50.6%	0.9%	14	36.4%	2.1%
スペイン	5	23.1%	0.8%	4	19.1%	0.6%	8	23.7%	1.0%	12	16.4%	1.7%
その他	55	12.5%	8.3%	50	21.7%	7.4%	64	17.7%	8.4%	52	9.5%	7.8%

国籍	平成30年9月			平成30年10月			平成30年11月			平成30年12月			年計	
	延べ宿泊者数			延べ宿泊者数			延べ宿泊者数			延べ宿泊者数			延べ宿泊者数	
	前年同月比	シェア		前年同月比	シェア		前年同月比	シェア		前年同月比	シェア			シェア
総数 1)	557	2.7%	100.0%	697	2.9%	100.0%								
韓国	74	-11.1%	13.3%	85	-18.0%	12.2%								
中国	154	9.0%	27.6%	175	11.2%	25.0%								
香港	37	-15.9%	6.7%	46	-9.3%	6.6%								
台湾	75	-5.9%	13.5%	96	-8.9%	13.7%								
アメリカ	41	10.9%	7.3%	54	20.9%	7.7%								
カナダ	6	18.7%	1.1%	9	19.0%	1.2%								
英国	10	11.5%	1.9%	15	13.7%	2.2%								
ドイツ	8	6.4%	1.4%	11	24.2%	1.6%								
フランス	7	31.8%	1.3%	13	36.1%	1.9%								
ロシア	2	25.0%	0.4%	3	26.4%	0.5%								
シンガポール	10	7.1%	1.7%	15	13.9%	2.2%								
タイ	13	13.1%	2.3%	29	19.4%	4.2%								
マレーシア	6	10.2%	1.0%	9	11.6%	1.2%								
インド	4	21.7%	0.7%	4	14.5%	0.6%								
オーストラリア	18	21.2%	3.3%	21	33.3%	3.1%								
インドネシア	6	5.5%	1.0%	7	5.5%	1.0%								
ベトナム	4	0.3%	0.6%	5	6.0%	0.7%								
フィリピン	4	14.5%	0.8%	7	5.5%	1.0%								
イタリア	7	51.4%	1.3%	7	34.1%	1.0%								
スペイン	6	12.9%	1.1%	7	18.6%	1.1%								
その他	55	15.0%	10.0%	68	3.7%	9.7%								

1) 国籍不詳を含む

※ 従業者数10人以上の施設に対する調査から作成

表10 運輸局別、国籍(出身地)別外国人延べ宿泊者数構成比(平成30年10月)

(単位：人泊)

運輸局	北海道運輸局	東北運輸局	関東運輸局	北陸信越運輸局	中部運輸局	近畿運輸局	中国運輸局	四国運輸局	九州運輸局	沖縄総合事務局
1位	台湾 122,630 24.9%	台湾 87,420 50.1%	中国 694,920 25.1%	台湾 57,320 25.0%	中国 235,690 46.7%	中国 475,230 29.8%	欧州 31,590 18.7%	台湾 19,670 26.8%	韓国 242,670 41.4%	台湾 117,390 30.7%
2位	中国 107,210 21.8%	中国 18,220 10.4%	アメリカ 327,360 11.8%	中国 28,150 12.3%	台湾 45,570 9.0%	韓国 212,070 13.3%	台湾 21,520 12.8%	中国 13,370 18.2%	台湾 93,870 16.0%	韓国 92,520 24.2%
3位	韓国 58,060 11.8%	タイ 12,790 7.3%	欧州 303,130 11.0%	欧州 23,570 10.3%	欧州 35,290 7.0%	台湾 152,350 9.6%	韓国 16,410 9.7%	香港 10,670 14.5%	中国 82,270 14.0%	中国 74,750 19.6%
4位	香港 56,050 11.4%	香港 12,750 7.3%	台湾 238,540 8.6%	香港 23,210 10.1%	韓国 27,990 5.5%	欧州 143,890 9.0%	アメリカ 16,200 9.6%	韓国 8,610 11.7%	香港 71,410 12.2%	香港 36,380 9.5%
5位	タイ 41,410 8.4%	韓国 6,880 3.9%	韓国 168,880 6.1%	韓国 18,280 8.0%	香港 26,760 5.3%	アメリカ 102,420 6.4%	中国 16,050 9.5%	欧州 4,500 6.1%	アメリカ 15,340 2.6%	アメリカ 16,810 4.4%
6位	シンガポール 23,570 4.8%	アメリカ 6,330 3.6%	タイ 136,110 4.9%	アメリカ 14,910 6.5%	アメリカ 22,450 4.4%	香港 92,070 5.8%	香港 12,580 7.5%	アメリカ 3,340 4.5%	欧州 13,290 2.3%	欧州 6,310 1.7%
7位	マレーシア 20,400 4.1%	シンガポール 4,450 2.6%	香港 115,600 4.2%	タイ 8,720 3.8%	タイ 22,150 3.5%	オーストラリア 56,510 3.5%	オーストラリア 11,560 6.9%	オーストラリア 1,870 2.5%	タイ 10,620 1.8%	タイ 4,980 1.3%
8位	アメリカ 13,670 2.8%	欧州 4,150 2.4%	オーストラリア 112,620 4.1%	オーストラリア 8,080 3.5%	オーストラリア 8,960 1.8%	タイ 51,870 3.3%	カナダ 3,080 0.8%	カナダ 580 0.8%	シンガポール 6,350 1.1%	シンガポール 4,420 1.2%
9位	欧州 6,420 1.3%	オーストラリア 1,900 1.1%	シンガポール 68,430 2.5%	シンガポール 4,400 1.9%	シンガポール 5,370 1.1%	シンガポール 31,100 2.0%	シンガポール 2,890 1.7%	シンガポール 570 0.8%	オーストラリア 4,410 0.8%	オーストラリア 2,180 0.6%
10位	オーストラリア 5,970 1.2%	ベトナム 1,370 0.8%	カナダ 49,620 1.8%	インドネシア 2,900 1.3%	ベトナム 5,320 1.1%	フィリピン 21,320 1.3%	タイ 2,650 1.6%	タイ 500 0.7%	フィリピン 3,340 0.6%	カナダ 1,540 0.4%
11位	インドネシア 3,170 0.6%	フィリピン 910 0.5%	インドネシア 41,200 1.5%	マレーシア 2,670 1.2%	マレーシア 4,380 0.9%	カナダ 19,620 1.2%	インド 2,050 1.2%	インド 230 0.3%	カナダ 2,950 0.5%	マレーシア 650 0.2%
12位	フィリピン 2,910 0.6%	インド 720 0.4%	フィリピン 36,670 1.3%	カナダ 2,200 1.0%	フィリピン 3,730 0.7%	マレーシア 18,930 1.2%	ベトナム 920 0.5%	フィリピン 220 0.3%	マレーシア 1,950 0.3%	インド 150 0.0%
13位	カナダ 1,840 0.4%	マレーシア 710 0.4%	マレーシア 36,020 1.3%	ベトナム 1,100 0.5%	カナダ 3,380 0.7%	インドネシア 17,960 1.1%	マレーシア 840 0.5%	インドネシア 200 0.3%	ベトナム 1,940 0.3%	インドネシア 140 0.0%
14位	ベトナム 990 0.2%	カナダ 530 0.3%	ベトナム 29,390 1.1%	インド 660 0.3%	インドネシア 3,310 0.7%	ベトナム 9,750 0.6%	フィリピン 680 0.4%	ベトナム 200 0.3%	インド 1,570 0.3%	フィリピン 100 0.0%
15位	インド 430 0.1%	インドネシア 530 0.3%	インド 25,600 0.9%	フィリピン 610 0.3%	インド 3,260 0.6%	インド 7,140 0.4%	インドネシア 580 0.3%	マレーシア 170 0.2%	インドネシア 1,270 0.2%	ベトナム 50 0.0%
その他	その他 24,140 4.9%	その他 12,420 7.1%	その他 334,980 12.1%	その他 24,870 10.8%	その他 39,260 7.8%	その他 163,460 10.3%	その他 27,310 16.2%	その他 4,870 6.6%	その他 29,680 5.1%	その他 17,970 4.7%

※ 従業者数10人以上の施設に対する調査から作成

表11 国籍(出身地)別、都道府県別外国人延べ宿泊者数(上位5都道府県)(平成30年10月)

(単位：人泊)

順位	1位	2位	3位	4位	5位	その他
韓国	大阪府	東京都	福岡県	沖縄県	北海道	その他
	166,420	130,180	109,130	92,520	58,060	296,060
中国	東京都	大阪府	愛知県	千葉県	北海道	その他
	446,240	319,020	130,850	116,290	107,210	626,250
香港	東京都	大阪府	北海道	沖縄県	福岡県	その他
	85,280	65,400	56,050	36,380	26,230	188,150
台湾	東京都	北海道	沖縄県	大阪府	千葉県	その他
	138,540	122,630	117,390	80,700	44,010	453,020
アメリカ	東京都	京都府	大阪府	神奈川県	千葉県	その他
	251,440	59,340	34,280	34,050	29,890	129,830
カナダ	東京都	京都府	大阪府	神奈川県	千葉県	その他
	39,480	9,690	7,660	5,070	3,360	20,080
英国	東京都	京都府	神奈川県	大阪府	広島県	その他
	69,850	21,430	8,830	7,830	7,560	34,400
ドイツ	東京都	京都府	大阪府	神奈川県	広島県	その他
	45,090	18,370	7,560	6,120	5,260	30,100
フランス	東京都	京都府	大阪府	広島県	神奈川県	その他
	52,450	24,070	8,350	6,550	5,400	35,850
ロシア	東京都	大阪府	北海道	千葉県	京都府	その他
	16,880	2,850	2,580	2,510	2,240	7,160
シンガポール	東京都	北海道	大阪府	京都府	千葉県	その他
	54,190	23,570	20,480	7,850	5,540	39,920
タイ	東京都	北海道	大阪府	千葉県	山梨県	その他
	80,500	41,410	40,750	26,020	15,250	87,860
マレーシア	東京都	北海道	大阪府	千葉県	京都府	その他
	24,650	20,400	13,690	5,500	3,410	19,070
インド	東京都	神奈川県	大阪府	千葉県	京都府	その他
	17,030	4,690	4,130	2,380	2,250	11,330
オーストラリア	東京都	京都府	大阪府	千葉県	広島県	その他
	90,740	30,830	21,410	10,970	10,190	49,930
インドネシア	東京都	大阪府	神奈川県	千葉県	京都府	その他
	29,370	13,910	4,080	3,740	3,310	16,870
ベトナム	東京都	大阪府	山梨県	千葉県	愛知県	その他
	13,000	8,000	7,670	5,600	4,020	12,740
フィリピン	東京都	大阪府	千葉県	北海道	愛知県	その他
	28,400	17,110	5,260	2,910	2,880	13,940
イタリア	東京都	京都府	大阪府	石川県	静岡県	その他
	31,010	14,890	3,720	2,560	2,290	14,890
スペイン	東京都	京都府	大阪府	岐阜県	広島県	その他
	33,970	15,100	3,720	3,630	2,890	14,210
その他	東京都	大阪府	京都府	神奈川県	千葉県	その他
	257,080	80,460	65,230	31,360	30,130	214,700

※ 従業者数10人以上の施設に対する調査から作成

図1-1 都道府県別延べ宿泊者数(平成30年10月)



図1-2 県内・県外(除く外国人)・外国人延べ宿泊者数構成比(平成30年10月)



(注) 構成比の算出にあたって、日本人延べ宿泊者数のうち、県内・県外別の不詳分は、県内・県外(除く外国人)別の比率で按分し、各々に割り振った。

図2 都道府県別外国人延べ宿泊者数(平成30年10月)

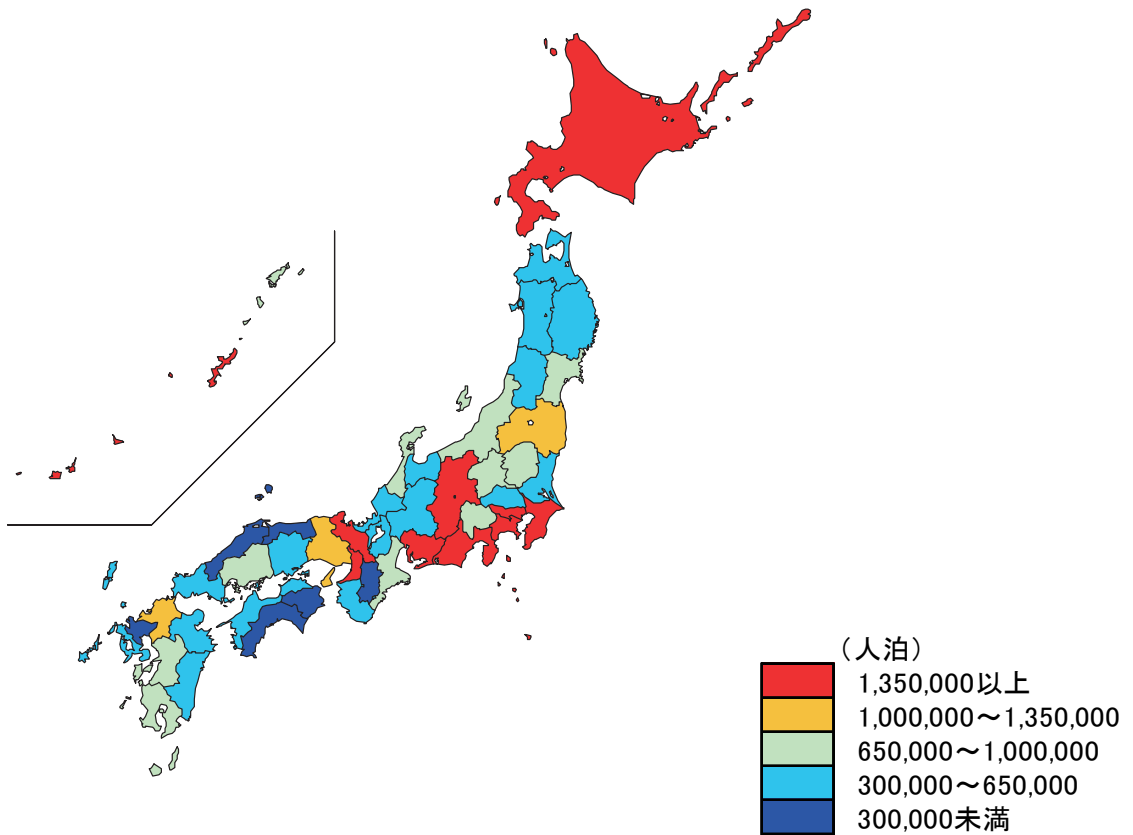
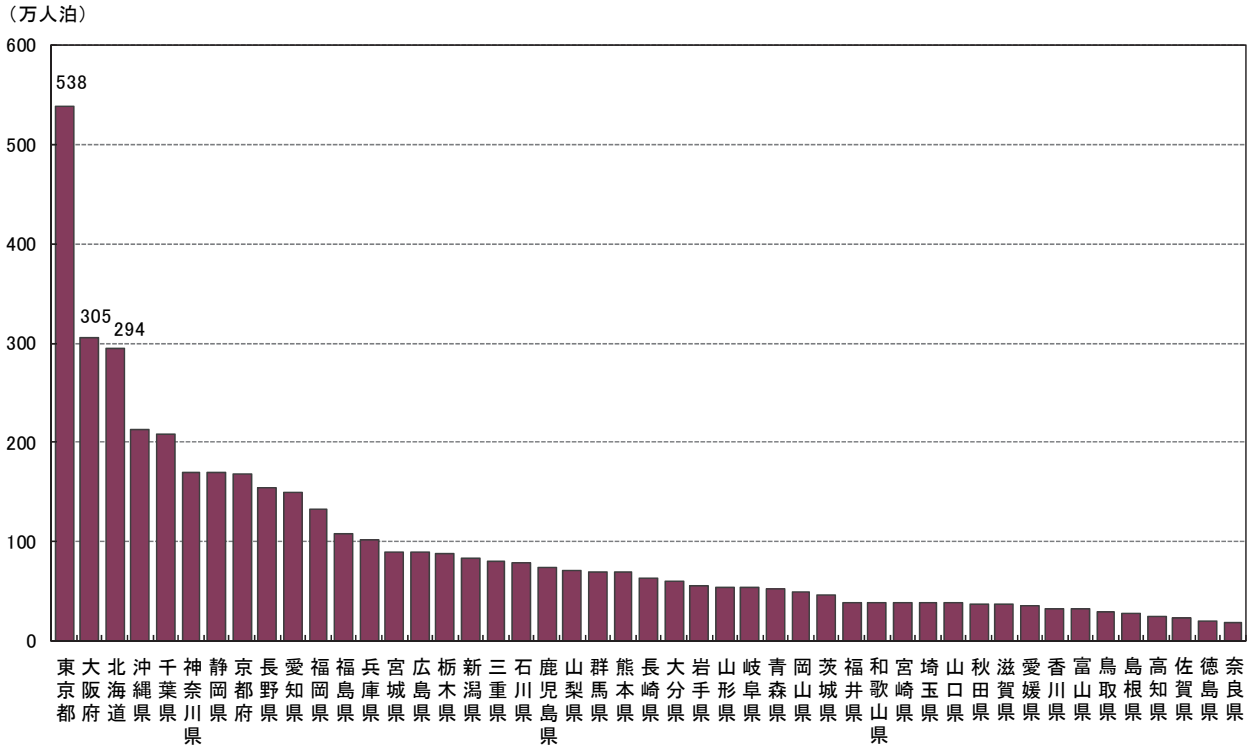
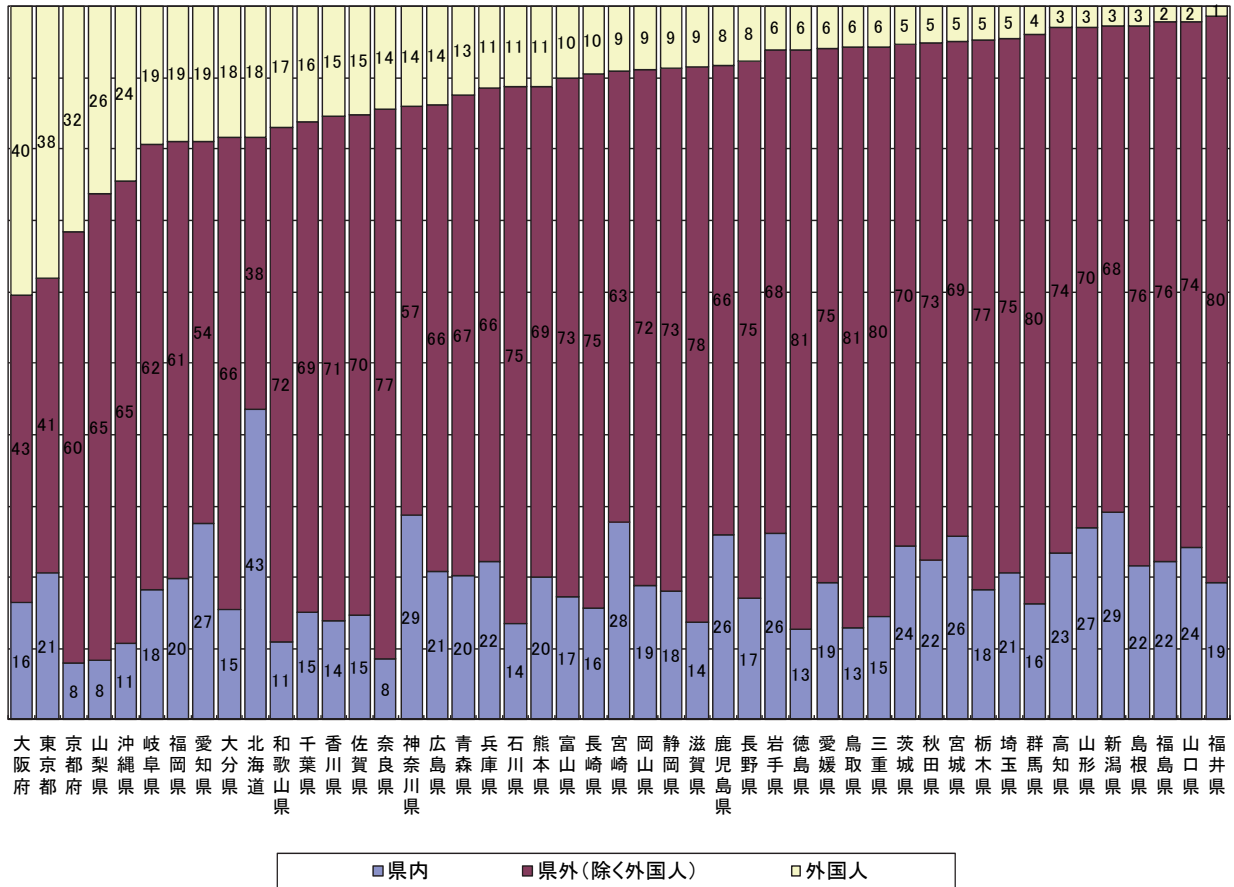

図3 都道府県別、国籍(出身地)別外国人延べ宿泊者数構成比(平成30年10月)



※ 欧州はドイツ・英国・フランス・ロシア・イタリア・スペインの6カ国
 ※ 従業者数10人以上の施設に対する調査から作成

図4 都道府県別定員稼働率(平成30年10月)

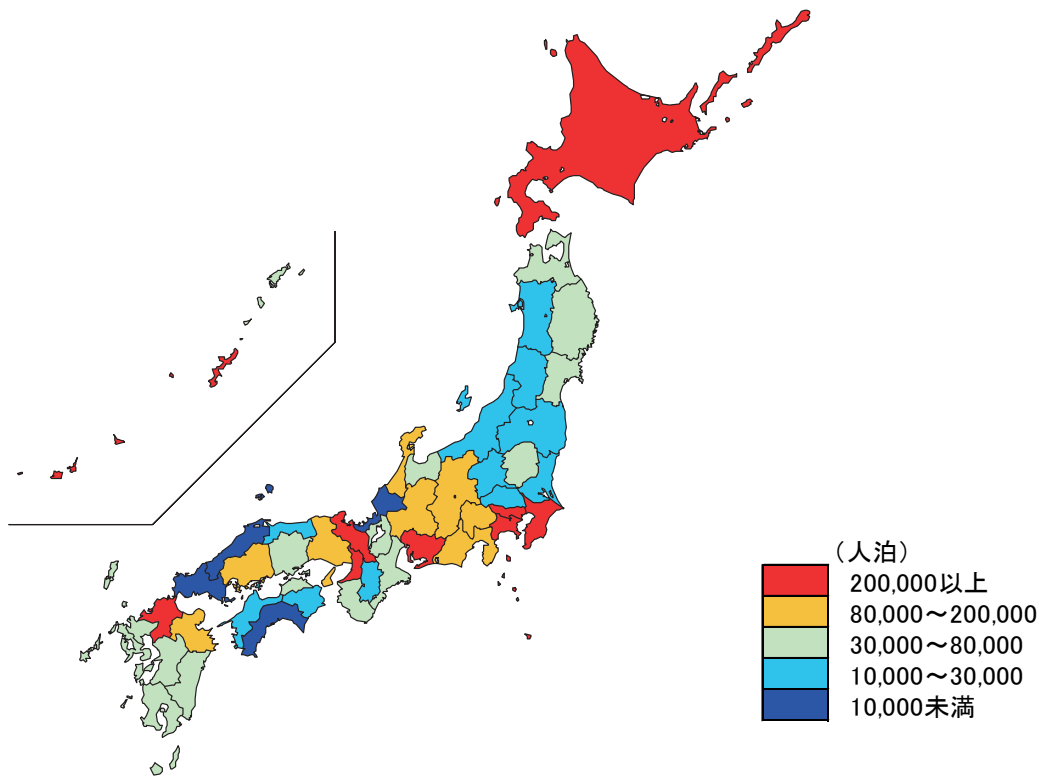
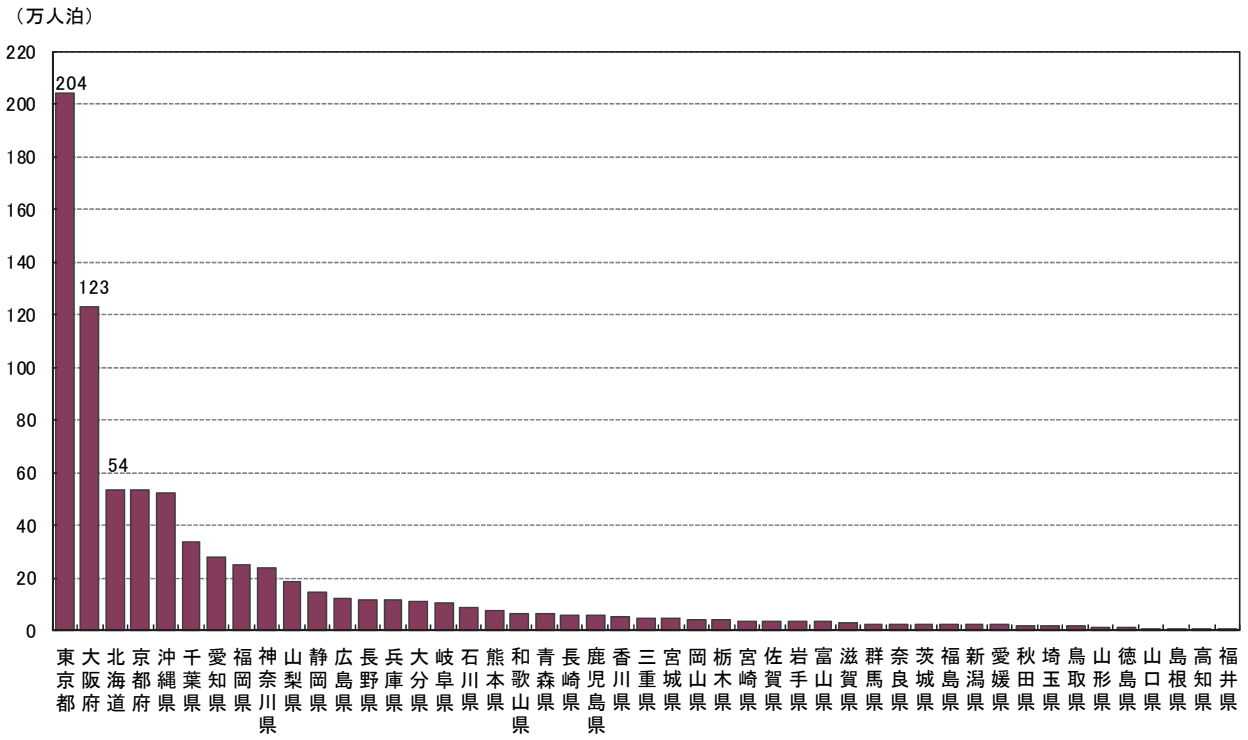
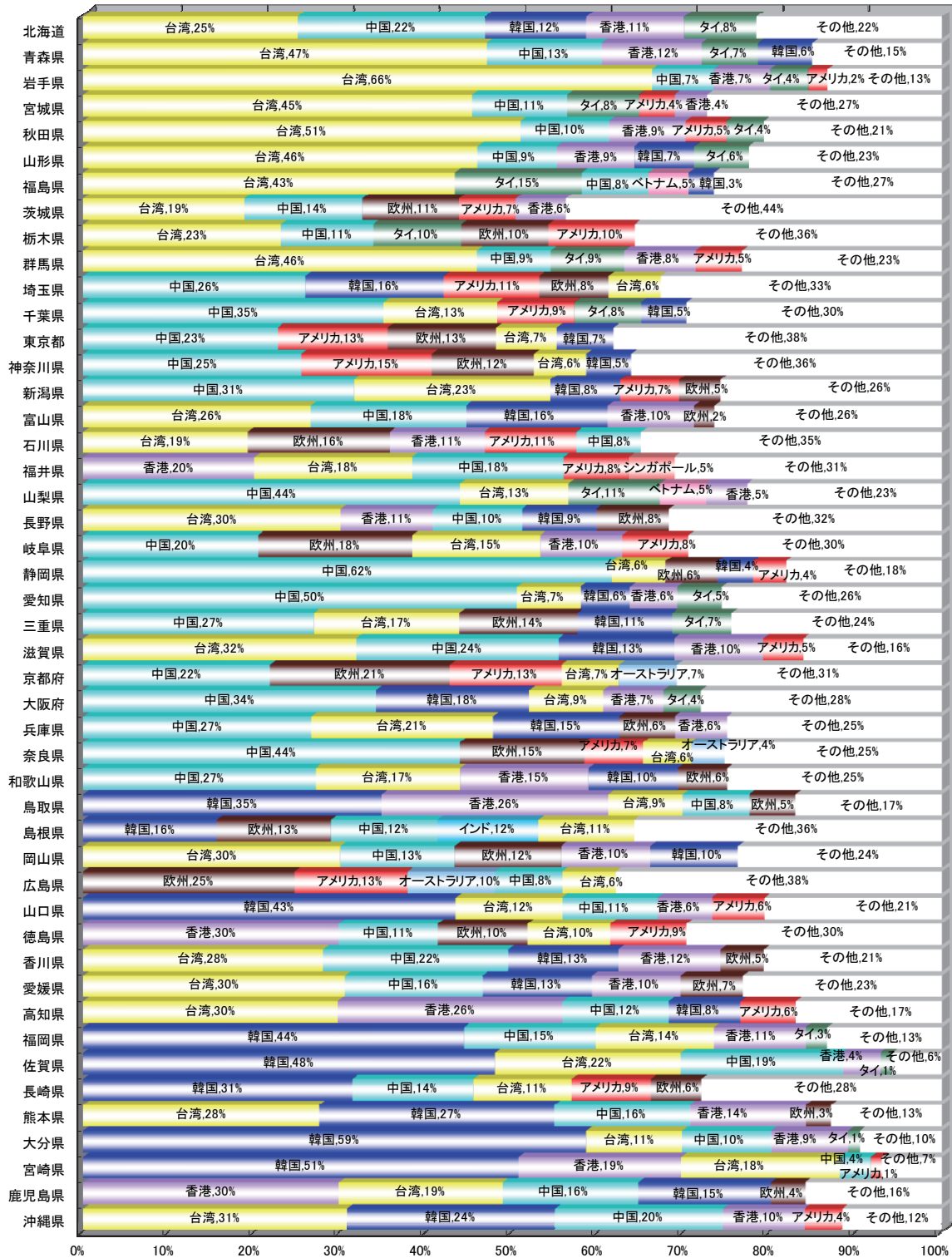
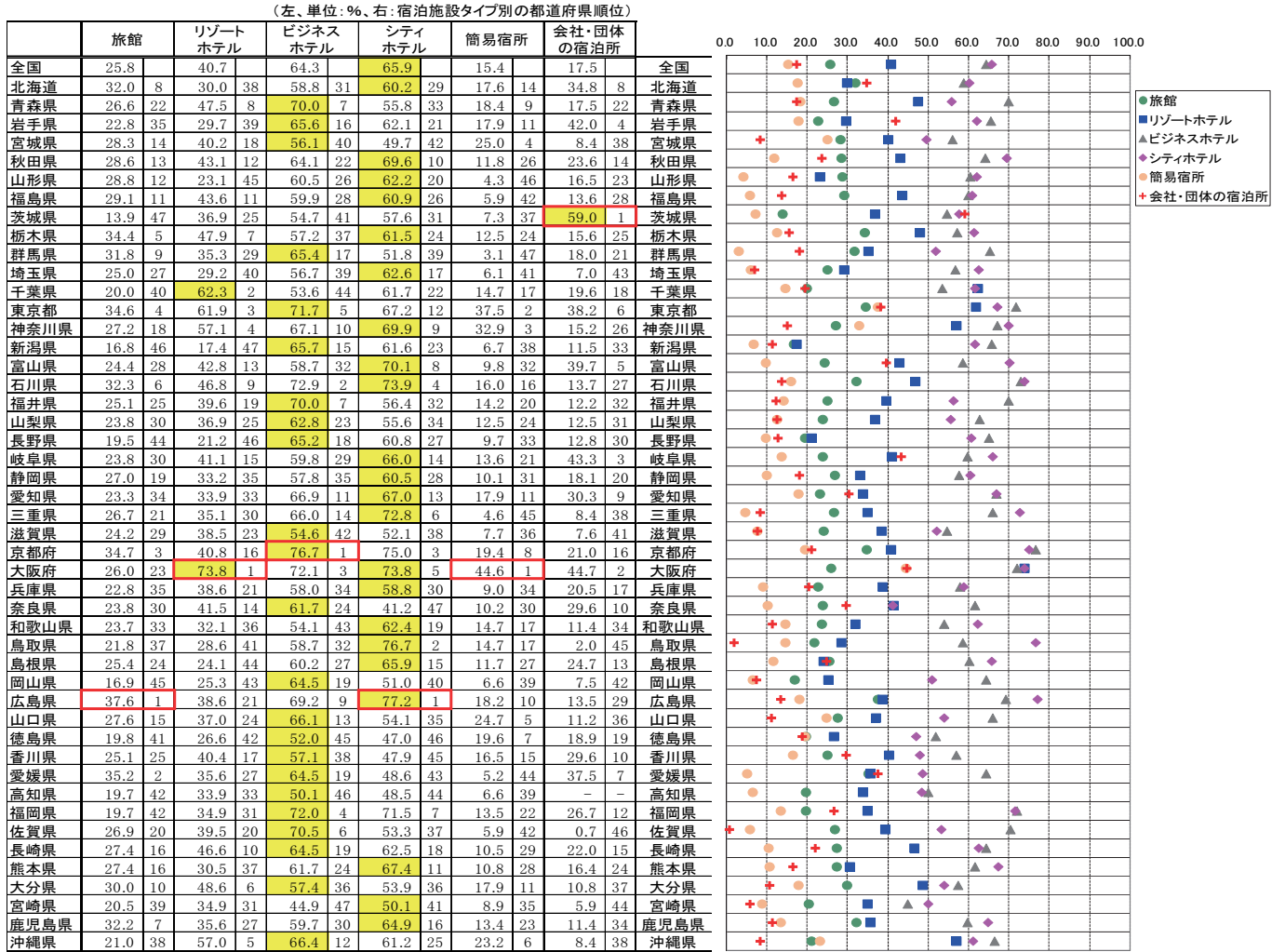

※各都道府県において稼働率が最も高い施設タイプを黄色で示している。



図5 都道府県別客室稼働率(平成30年10月)



※各都道府県において稼働率が最も高い施設タイプを黄色で示している。

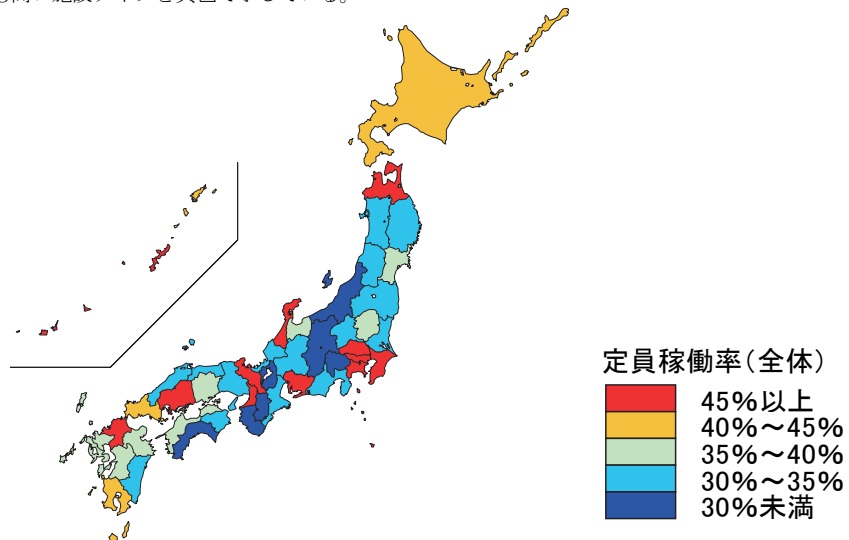
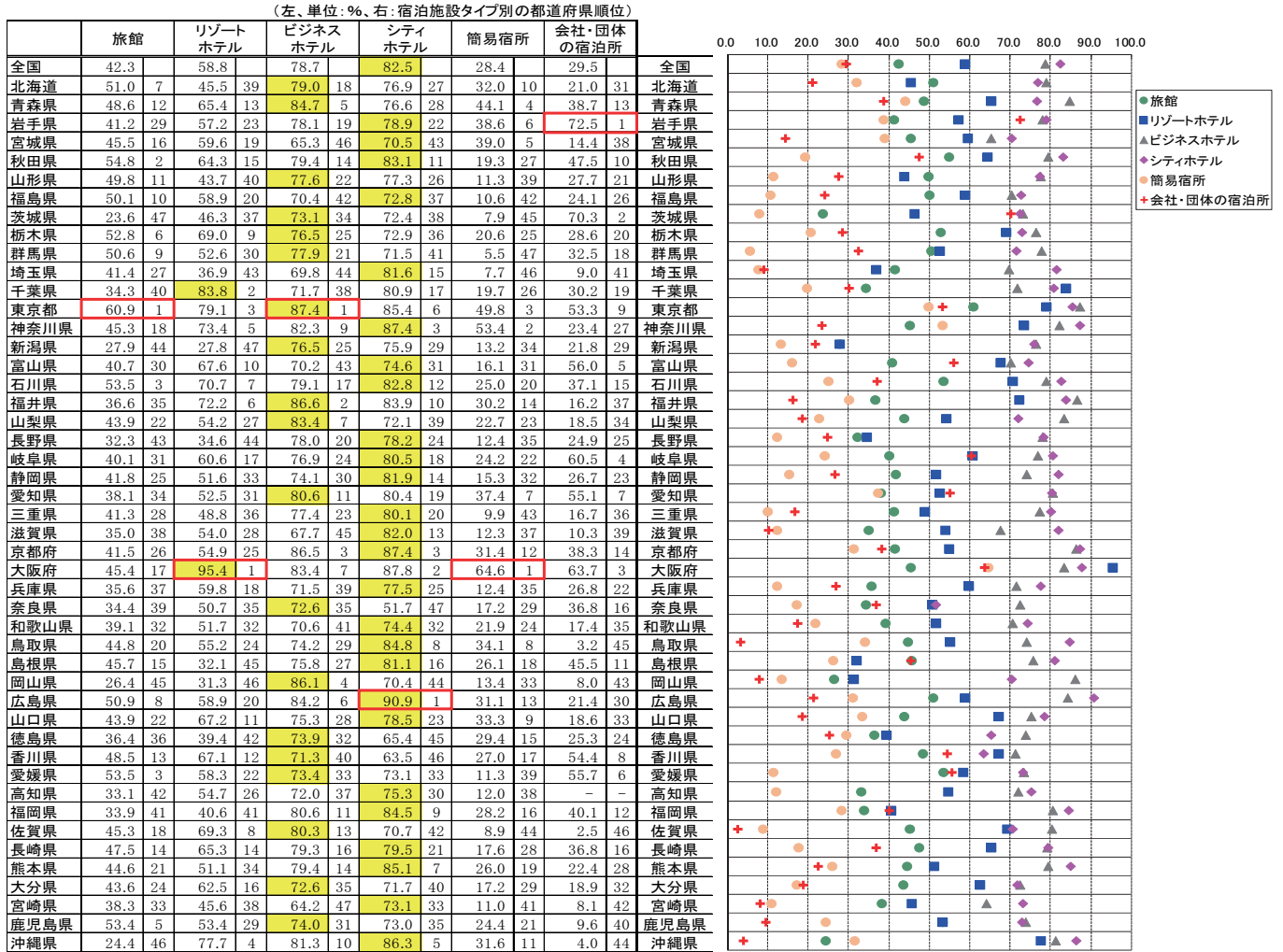

図6-1 都道府県別一人当たり平均宿泊数(平成30年10月)

(泊)



図6-2 都道府県別外国人一人当たり平均宿泊数(平成30年10月)

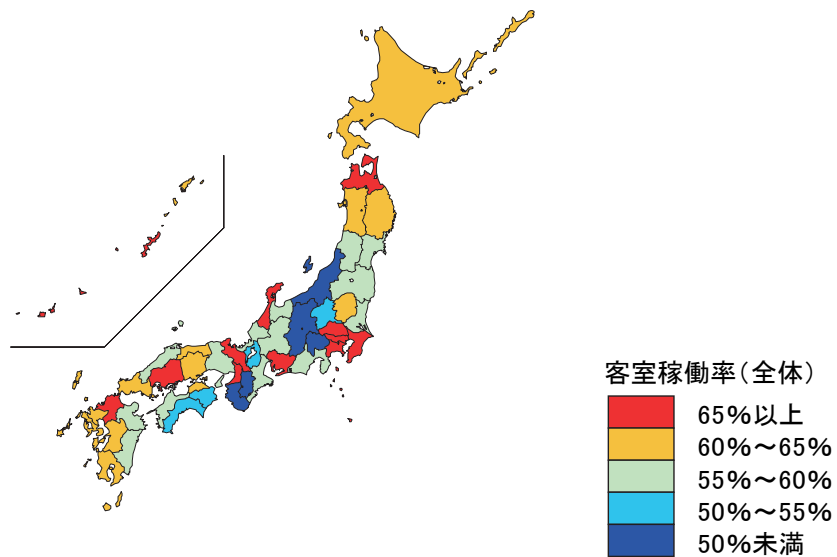
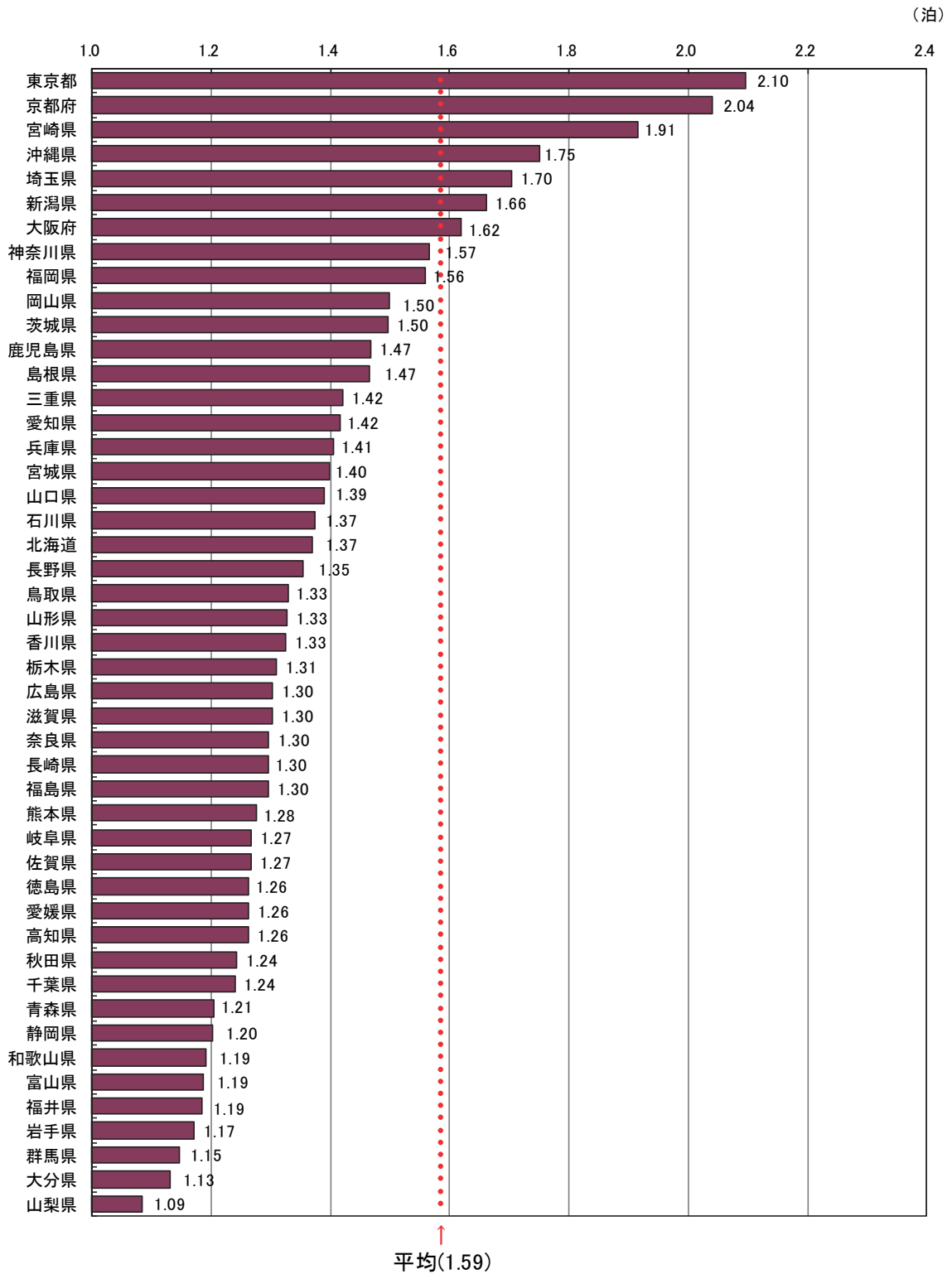

統計表

統計表を利用する上での注意

- ここに掲げた統計表の結果数値のうち、客室数、収容人数及び従業者数は平成30年1月1日現在、延べ宿泊者数、実宿泊者数及び利用客室数は平成30年10月の実績、宿泊目的割合は平成30年1月末日からさかのぼる1年間に利用した宿泊者の割合である。
- ここに掲げた統計表の結果数値は推定値であるため(3～6に掲げる結果数値を除く)、延べ宿泊者数、実宿泊者数、利用客室数及び宿泊目的割合別施設数は一の位を四捨五入して十の位までを、定員稼働率及び客室稼働率は0.01%の位を四捨五入して0.1%の位までを有効数字として表章した。したがって、表中の個々の数字の合計は必ずしも総数と一致しない。なお、施設数、延べ宿泊者数、実宿泊者数、利用客室数、定員稼働率、客室稼働率の表章単位は、それぞれ「施設」、「人泊」、「人」、「室」、「%」、「%」である。
- なお、第1表の一部に掲げた「施設所在地(47区分及び運輸局等)、従業者数(4区分)別施設数」及び参考第13表の一部に掲げた「施設所在地(47区分及び運輸局等)、従業者数(3区分)別施設数」は実数である。
- 参考第2表～参考第4表に掲げた「施設所在地(47区分及び運輸局等)、居住地(47区分及び運輸局等)別延べ宿泊者数」は、調査により回答が得られた施設のうち、従業者数100人以上のものに係る実数であり、未回収分を推定したものではない。
- 参考第5表に掲げた「施設所在地(主な市区町村)、従業者数(3区分)別母集団施設数及び回収施設数」は、市区町村内回収施設数10施設以上の市区町村について表章した。
- 参考第6表～参考第12表に掲げた「施設所在地(主な市区町村)、従業者数(3区分)別延べ宿泊者数、実宿泊者数、外国人延べ宿泊者数、外国人実宿泊者数、定員稼働率、利用客室数、客室稼働率」は、市区町村内回収施設数10施設以上の市区町村についての実数を表章したもので、未回収分を推定したものではない。
- 標準誤差率については、「参考2 主要項目別標準誤差率」を参照。なお、参考第1表については、標準誤差率が30%以上の推定値に*印を付している。利用の際には注意されたい。
- 統計表中に使用されている記号等は、次のとおりである。
「-」は調査又は集計したが、該当数字がないものを示す。
「0」は調査又は集計したが、該当数字が表章単位に満たないものを示す。

1-2. 都道府県別延べ宿泊者数推移表 対前年(同月)比推移表 (単位:%)

全 国	平成29年												平成30年												
	1月	2月	3月	4月	5月	6月	7月	8月	9月	10月	11月	12月	計	1月	2月	3月	4月	5月	6月	7月	8月	9月	10月	11月	12月
01北海道	2.98	3.47	2.71	3.99	4.24	7.35	3.89	3.51	3.53	3.11	1.66	5.82	1.92	-9.90	5.23	-2.05	4.61	1.73	-5.06	3.24	-2.46	-1.13	0.00	1.50	-4.55
02青森県	0.00	-7.63	-14.18	-14.27	2.00	0.88	-9.73	-16.12	-11.65	-2.93	-5.39	7.36	5.39	2.32	15.01	15.01	21.12	6.27	-5.33	10.86	7.15	8.45	-0.84	-22.08	-4.55
03岩手県	1.38	-2.65	-8.50	-13.41	-2.80	0.44	-2.93	1.48	4.08	0.27	-14.77	4.80	3.91	-0.72	5.06	-4.69	-7.04	1.54	-6.88	10.86	7.15	8.45	-1.17	-8.74	-4.09
04宮城県	-9.49	5.47	-1.28	-0.07	3.11	4.07	2.07	4.03	11.63	4.49	-3.51	0.39	-0.64	-11.44	-9.46	-3.46	-7.04	-5.52	-5.72	5.75	3.18	-2.97	3.18	-5.97	0.50
05秋田県	-1.66	-1.48	-6.16	-8.08	-4.87	3.51	1.47	-6.21	-3.22	5.75	-3.36	1.65	1.65	-2.80	-3.39	-3.70	-3.70	-5.52	-2.52	3.18	3.18	-1.07	5.42	15.61	0.50
06山形県	8.62	-3.70	-5.33	-3.47	-1.16	-3.77	-5.20	-2.81	5.74	0.22	-14.59	-6.15	-3.93	1.50	-5.86	-6.01	1.87	-0.16	3.67	-5.89	-1.07	5.42	15.61	0.50	0.50
07福島県	2.91	8.86	3.98	6.98	4.57	7.20	6.50	14.41	7.87	9.84	4.83	5.33	-2.91	-11.63	-11.63	-5.14	3.54	4.62	-1.06	-6.65	3.12	1.44	11.53	11.53	11.53
08茨城県	5.99	0.11	0.87	5.37	4.93	4.87	0.63	2.85	0.81	-1.07	-4.13	-6.99	-5.10	0.94	-5.57	-10.91	2.67	11.00	10.93	-5.46	-6.65	3.12	1.44	11.53	11.53
09栃木県	-1.39	7.37	0.27	-0.90	6.78	9.60	3.71	4.93	3.71	-7.00	-10.48	1.04	-3.27	-16.25	-15.15	-17.44	-4.24	-1.82	-9.31	-22.42	-15.38	-5.46	3.22	3.22	-0.65
10群馬県	-5.97	2.73	-2.00	1.22	-3.32	-2.52	2.30	1.87	5.46	7.05	-2.67	1.20	-6.12	-7.51	-9.63	-9.26	-2.22	-13.48	-4.31	-22.42	-15.38	-5.46	3.22	3.22	-0.65
11埼玉県	3.41	2.62	-1.53	3.30	6.12	10.29	2.25	4.42	4.51	-2.88	-4.70	1.46	1.78	0.75	-3.98	-7.37	-1.51	-2.98	-1.42	-9.22	-9.83	-1.42	11.80	11.80	11.80
12千葉県	6.47	-3.07	12.59	14.46	8.36	11.72	15.29	12.85	13.21	14.43	11.92	12.31	12.98	4.22	-0.86	-1.70	-1.25	8.43	11.93	11.93	3.34	4.12	2.39	11.80	11.80
13東京都	2.72	8.90	-2.66	4.23	3.65	6.80	2.52	7.03	7.03	3.68	4.55	5.95	1.85	-9.98	-2.93	0.48	-3.03	1.18	6.90	9.53	4.12	2.39	11.80	11.80	11.80
14神奈川県	14.01	-0.70	-1.68	10.72	1.75	-3.35	4.75	-3.35	4.75	11.32	11.25	13.39	9.06	-3.22	2.97	-5.36	12.44	6.63	9.53	-12.24	-16.98	-3.30	-5.16	11.80	11.80
15新潟県	-0.72	6.79	-0.54	-0.63	1.70	2.71	9.35	-0.79	0.96	-5.74	-6.65	-2.14	-3.75	-9.33	-2.08	-9.14	2.15	-5.37	-6.65	-9.22	-5.44	0.37	-4.02	0.37	-4.02
16石川県	-8.69	-14.39	-14.29	7.97	1.91	5.41	8.13	10.44	13.87	25.94	12.85	5.62	3.14	-0.72	-9.83	-3.91	-10.23	-10.23	-18.01	-17.83	-15.32	-8.95	-11.16	-16.16	-16.16
17福井県	1.25	15.73	1.11	6.31	5.00	3.45	4.89	1.20	0.56	-2.40	0.62	1.12	3.97	-0.72	-9.08	-4.83	-1.83	-3.46	4.51	3.99	-0.25	-2.33	0.71	4.71	4.71
18滋賀県	16.60	9.85	-10.52	-3.30	-3.69	0.01	-5.84	-1.80	0.74	8.07	-8.22	-7.61	6.16	4.86	18.34	0.22	18.19	4.55	20.89	21.02	12.60	9.70	25.30	35.43	35.43
19山梨県	9.26	11.30	-9.87	-3.23	-3.46	-3.88	-6.94	-1.13	3.37	-3.37	-4.05	8.76	0.36	2.86	18.34	0.22	18.19	4.55	20.89	21.02	12.60	9.70	25.30	35.43	35.43
20長野県	-4.55	7.35	-1.74	3.36	-4.02	9.14	0.15	3.33	2.28	3.31	-7.20	-4.03	-4.59	0.62	9.39	-1.48	7.49	-6.67	12.66	-5.70	4.05	7.46	3.11	11.83	11.83
21岐阜県	0.93	11.14	-5.81	-2.80	-1.74	-0.98	-6.93	-5.23	2.28	3.31	-7.20	-4.03	-4.59	0.62	9.39	-1.48	7.49	-6.67	12.66	-5.70	4.05	7.46	3.11	11.83	11.83
22静岡県	0.47	7.17	-5.74	-2.16	-4.74	-5.63	-3.65	-4.74	-5.63	-3.65	-4.74	-5.63	-3.65	10.68	0.03	0.17	9.19	-0.24	6.63	-9.22	-5.44	0.37	-4.02	0.37	-4.02
23愛知県	5.06	7.97	-0.38	3.81	0.97	-0.53	0.06	2.99	4.37	-2.55	4.24	9.86	9.73	-1.02	1.63	-1.63	-3.46	4.51	3.99	-0.25	-2.33	0.71	4.71	4.71	4.71
24三重県	-9.21	7.56	-1.63	-10.59	-7.69	-9.91	-0.67	-7.35	-12.39	-8.79	-11.07	-12.62	-14.40	10.66	7.39	-15.34	0.06	-12.44	13.82	-0.25	20.01	17.38	16.81	16.81	16.81
25奈良県	13.60	16.52	-10.42	-3.76	-6.87	-12.27	-4.71	-4.14	5.19	2.24	-3.37	-4.24	0.38	-8.10	-5.92	-10.17	-5.47	-12.99	-10.07	-12.42	-4.33	-1.94	-2.44	-2.44	-2.44
26和歌山県	-15.44	7.47	-3.32	7.21	10.80	2.66	7.62	-6.87	11.03	10.84	11.03	8.42	5.47	-12.07	-6.01	-11.61	-8.87	0.60	1.60	-0.10	-5.17	-5.85	1.23	11.83	11.83
27大阪府	18.70	7.04	2.12	7.10	6.35	6.98	9.81	9.35	11.78	12.04	2.98	4.04	0.73	7.17	13.94	5.75	6.20	13.56	6.34	10.80	6.03	4.47	-2.40	4.47	-2.40
28兵庫県	4.03	2.86	0.30	4.29	-1.08	-1.72	1.61	1.61	1.34	-1.72	1.61	1.68	-3.22	-12.28	-5.03	-12.21	-8.51	-11.46	-5.94	-22.11	-6.23	-11.08	-9.49	-9.49	
29奈良県	-8.47	12.44	-1.20	5.25	14.00	8.06	7.53	16.15	13.18	6.63	-1.31	6.11	7.06	-8.59	-7.83	-4.30	-26.59	-11.46	-7.60	-20.65	-22.79	-13.64	-16.95	-16.95	
30和歌山県	0.33	6.28	-1.50	4.23	4.71	-2.11	4.51	9.53	14.84	5.83	9.08	0.91	4.28	-9.00	5.19	3.19	3.98	2.47	2.80	-0.89	3.34	-11.21	3.65	3.65	
31鳥取県	-1.60	-1.60	0.07	-8.09	1.22	-6.40	3.65	-2.63	-2.95	-5.18	-3.32	11.27	16.98	-3.85	6.57	-5.23	23.26	7.38	13.45	-10.86	17.85	22.32	15.13	15.13	
32島根県	6.16	1.44	-8.07	-4.75	-9.20	1.51	-11.11	-15.41	-14.48	-10.88	-12.92	-6.51	-4.45	-17.72	-10.60	-11.10	-10.75	-15.55	-12.35	-24.20	-11.79	-16.65	-4.36	-4.36	
33岡山県	3.28	8.94	8.04	7.03	3.06	14.62	12.01	3.44	4.72	7.28	7.94	18.28	18.57	-0.38	-4.00	-9.24	-5.15	-9.97	-1.56	-4.37	-10.51	5.93	-1.38	-1.38	
34広島県	7.93	9.91	1.82	0.38	-1.48	-2.67	1.09	4.06	5.37	1.68	-5.45	-6.39	4.43	-1.48	-3.05	-0.69	4.02	6.24	4.44	-1.70	0.65	1.51	4.79	4.79	
35山口県	2.52	-3.78	-4.79	-0.74	-0.52	4.27	-5.94	-1.08	-14.75	-1.08	-14.75	-1.08	-14.75	-1.08	-9.59	-7.39	-8.41	-8.41	-13.64	-5.28	-14.38	-15.22	-6.26	-6.26	
36徳島県	27.14	-19.32	2.95	-3.57	-6.63	-7.73	4.55	-0.47	2.98	3.55	-7.56	-4.34	-7.25	-10.63	-9.22	-8.36	8.40	-5.47	-19.44	-13.66	-2.38	2.97	-3.21	-3.21	
37香川県	-3.42	17.73	-7.28	-0.57	0.22	-8.24	0.01	-1.77	5.61	6.59	-0.56	-2.01	-4.91	11.67	22.57	6.43	4.89	0.27	6.01	1.90	8.41	8.00	8.41	8.00	
38愛媛県	7.10	16.32	17.05	12.83	20.23	13.50	15.55	1.56	8.14	23.84	30.14	19.42	22.76	2.68	1.23	-5.89	-5.82	-11.37	0.51	-6.84	-11.12	-16.44	-16.44	-16.44	
39高知県	1.07	-2.91	-1.70	0.08	-9.66	-1.25	5.60	-6.58	-10.20	-6.83	-4.81	2.32	4.60	3.17	-0.58	-1.18	10.71	2.05	-2.97	-4.93	13.21	9.73	7.80	7.80	
40福岡県	8.91	5.98	2.06	3.19	-0.09	-3.10	-6.73	7.65	6.85	9.07	8.35	7.67	8.35	-8.21	-6.02	-5.33	-11.38	-10.43	-10.57	-7.13	-10.06	-10.77	-6.60	-6.60	
41佐賀県	7.61	7.55	-0.38	-2.21	2.26	-3.64	-0.51	3.83	4.14	-1.51	12.10	-15.87	-7.25	-15.87	-15.01	-6.02	-5.33	-11.38	-10.43	-10.57	-7.13	-10.06	-10.77	-6.60	
42長崎県	0.83	18.56	-4.46	4.54	-5.17	-11.51	1.04	-11.51	1.04	-11.51	1.04	-11.51	1.04	-16.23	-15.01	-6.02	-5.33	-11.38	-10.43	-10.57	-7.13	-10.06	-10.77	-6.60	
43熊本県	3.81	2.03	8.57	6.89	11.15	28.94	7.92	6.05	6.69	-0.85	7.41	8.51	-3.32	-5.04	-2.41	-5.60	-5.60	-1.34	-1.34	-5.07	4.98	4.98	0.67	0.67	
44大分県	-9.09	21.10	-7.28	7.51	1.76	5.91	42.56	64.97	27.24	-1.47	-5.08	3.23	-4.25	-1.75	-1.83	-1.38	1.96	-8.44	-5.01	-0.72	-1.92	5.24	0.11	0.11	
45宮崎県	-6.30	8.91	-3.32	15.12	10.00	11.48	19.67	20.16	30.78	12.22	13.30	14.39	8.22	16.12	-1.07	-4.60	-8.86	5.10	-0.26	-4.47	0.91	-7.01	-0.86	5.56	
46鹿児島県	2.89	-9.66	10.89	5.54	36.84	28.75	15.24	5.37	2.18	2.39	6.11	10.83	2.50	5.25	6.25	-4.13	-3.81	1.29	5.40	4.49	5.75	12.56	9.88	9.88	
47沖縄県	-0.39	2.81	-3.11	-0.80	8.06	6.76	1.68	2.07	4.94	4.94	4.94	8.01	2.78	-8.80	8.66	9.13	1.28	-0.71	8.50	1.17	7.88	4.31	9.43	9.43	

都道府県	市町村	業種	平成27年度												平成28年度															
			1月	2月	3月	4月	5月	6月	7月	8月	9月	10月	11月	12月	1月	2月	3月	4月	5月	6月	7月	8月	9月	10月	11月	12月				
1神奈川県	横浜	リゾートホテル	45.3	46.3	46.3	46.3	46.3	46.3	46.3	46.3	46.3	46.3	46.3	46.3	46.3	46.3	46.3	46.3	46.3	46.3	46.3	46.3	46.3	46.3	46.3	46.3				
		ビジネスホテル	45.0	46.0	46.0	46.0	46.0	46.0	46.0	46.0	46.0	46.0	46.0	46.0	46.0	46.0	46.0	46.0	46.0	46.0	46.0	46.0	46.0	46.0	46.0	46.0				
		シティホテル	64.7	60.1	69.4	70.7	79.7	78.3	69.6	70.3	64.6	70.1	85.0	71.9	71.9	75.5	66.3	73.7	62.4	43.0	43.0	43.0	43.0	43.0	43.0	43.0	43.0			
		簡易宿泊所	81.7	82.0	82.1	83.2	81.9	81.7	81.7	81.7	81.7	81.7	81.7	81.7	81.7	81.7	81.7	81.7	81.7	81.7	81.7	81.7	81.7	81.7	81.7	81.7	81.7			
		計	44.6	46.2	46.1	46.2	46.1	46.1	46.1	46.1	46.1	46.1	46.1	46.1	46.1	46.1	46.1	46.1	46.1	46.1	46.1	46.1	46.1	46.1	46.1	46.1	46.1			
15福岡県	福岡	リゾートホテル	33.3	31.9	41.0	42.2	38.8	41.9	41.3	35.4	39.0	41.7	44.9	39.1	43.5	40.0	41.0	36.2	20.7	20.7	20.7	20.7	20.7	20.7	20.7	20.7				
		ビジネスホテル	25.3	24.0	24.0	24.0	24.0	24.0	24.0	24.0	24.0	24.0	24.0	24.0	24.0	24.0	24.0	24.0	24.0	24.0	24.0	24.0	24.0	24.0	24.0	24.0				
		シティホテル	64.6	64.3	64.5	64.6	64.6	64.6	64.6	64.6	64.6	64.6	64.6	64.6	64.6	64.6	64.6	64.6	64.6	64.6	64.6	64.6	64.6	64.6	64.6	64.6				
		簡易宿泊所	64.6	65.2	67.3	67.4	64.1	54.1	67.2	59.8	60.9	62.3	64.2	76.3	69.8	73.4	60.8	62.3	67.5	60.0	79.6	68.5	75.9	68.5	75.9	68.5	75.9			
		計	15.5	23.2	22.3	20.9	27.3	17.5	28.0	28.0	28.0	28.0	28.0	28.0	28.0	28.0	28.0	28.0	28.0	28.0	28.0	28.0	28.0	28.0	28.0	28.0	28.0			
16富山県	富山	リゾートホテル	31.1	35.9	35.0	33.6	24.6	28.1	40.4	51.6	68.9	50.3	50.8	68.2	62.6	63.3	45.3	23.8	22.4	19.1	19.8	26.3	23.3	22.4	24.3	32.7	40.7			
		ビジネスホテル	61.2	62.9	62.9	62.9	62.9	62.9	62.9	62.9	62.9	62.9	62.9	62.9	62.9	62.9	62.9	62.9	62.9	62.9	62.9	62.9	62.9	62.9	62.9	62.9	62.9			
		シティホテル	71.5	72.9	72.9	72.9	72.9	72.9	72.9	72.9	72.9	72.9	72.9	72.9	72.9	72.9	72.9	72.9	72.9	72.9	72.9	72.9	72.9	72.9	72.9	72.9	72.9			
		簡易宿泊所	15.3	15.3	15.3	15.3	15.3	15.3	15.3	15.3	15.3	15.3	15.3	15.3	15.3	15.3	15.3	15.3	15.3	15.3	15.3	15.3	15.3	15.3	15.3	15.3	15.3			
		計	27.3	27.3	27.3	27.3	27.3	27.3	27.3	27.3	27.3	27.3	27.3	27.3	27.3	27.3	27.3	27.3	27.3	27.3	27.3	27.3	27.3	27.3	27.3	27.3	27.3	27.3		
17石川県	石川	リゾートホテル	46.0	46.0	46.0	46.0	46.0	46.0	46.0	46.0	46.0	46.0	46.0	46.0	46.0	46.0	46.0	46.0	46.0	46.0	46.0	46.0	46.0	46.0	46.0	46.0	46.0			
		ビジネスホテル	69.6	69.6	69.6	69.6	69.6	69.6	69.6	69.6	69.6	69.6	69.6	69.6	69.6	69.6	69.6	69.6	69.6	69.6	69.6	69.6	69.6	69.6	69.6	69.6	69.6			
		シティホテル	71.2	79.0	80.4	79.5	69.2	67.2	76.6	84.7	73.8	72.9	88.4	81.2	78.0	85.3	66.3	70.7	77.8	70.9	77.8	70.9	77.8	70.9	77.8	70.9	77.8	70.9		
		簡易宿泊所	11.1	10.4	8.9	3.4	3.8	9.3	6.3	7.1	5.2	11.9	18.0	9.0	9.6	11.9	10.9	10.9	10.9	10.9	10.9	10.9	10.9	10.9	10.9	10.9	10.9	10.9		
		計	19.8	13.7	12.0	13.7	12.0	13.7	12.0	13.7	12.0	13.7	12.0	13.7	12.0	13.7	12.0	13.7	12.0	13.7	12.0	13.7	12.0	13.7	12.0	13.7	12.0	13.7	12.0	
18福井県	福井	リゾートホテル	20.1	20.8	26.6	27.2	21.6	24.5	27.7	23.9	28.3	24.0	29.6	44.3	28.1	28.3	33.0	32.2	19.5	21.9	24.8	29.6	30.5	30.4	30.9	48.5	37.1	36.6		
		ビジネスホテル	40.2	33.8	37.6	40.2	33.8	37.6	40.2	33.8	37.6	40.2	33.8	37.6	40.2	33.8	37.6	40.2	33.8	37.6	40.2	33.8	37.6	40.2	33.8	37.6	40.2	33.8		
		シティホテル	65.6	66.4	67.1	73.2	66.2	66.9	74.9	66.6	73.8	63.3	73.3	88.8	69.7	81.6	87.3	70.7	74.1	78.4	74.1	78.4	74.1	78.4	74.1	78.4	74.1	78.4	74.1	
		簡易宿泊所	11.1	11.1	10.4	8.9	3.4	3.8	9.3	6.3	7.1	5.2	11.9	18.0	9.0	9.6	11.9	10.9	10.9	10.9	10.9	10.9	10.9	10.9	10.9	10.9	10.9	10.9	10.9	
		計	19.8	13.7	12.0	13.7	12.0	13.7	12.0	13.7	12.0	13.7	12.0	13.7	12.0	13.7	12.0	13.7	12.0	13.7	12.0	13.7	12.0	13.7	12.0	13.7	12.0	13.7	12.0	
19山梨県	山梨	リゾートホテル	36.3	34.0	36.3	34.0	36.3	34.0	36.3	34.0	36.3	34.0	36.3	34.0	36.3	34.0	36.3	34.0	36.3	34.0	36.3	34.0	36.3	34.0	36.3	34.0	36.3	34.0		
		ビジネスホテル	56.8	56.2	56.2	56.2	56.2	56.2	56.2	56.2	56.2	56.2	56.2	56.2	56.2	56.2	56.2	56.2	56.2	56.2	56.2	56.2	56.2	56.2	56.2	56.2	56.2	56.2		
		シティホテル	67.9	71.5	69.7	73.9	67.9	71.5	69.7	73.9	67.9	71.5	69.7	73.9	67.9	71.5	69.7	73.9	67.9	71.5	69.7	73.9	67.9	71.5	69.7	73.9	67.9	71.5	69.7	
		簡易宿泊所	65.0	62.4	58.5	64.3	45.5	64.7	64.9	55.0	67.8	88.4	69.9	70.0	76.4	58.0	60.0	66.3	69.1	70.0	65.7	66.2	79.6	71.3	72.1	30.1	22.7	38.1	22.7	
		計	17.9	30.5	31.6	22.7	14.5	11.7	22.7	14.5	11.7	22.7	14.5	11.7	22.7	14.5	11.7	22.7	14.5	11.7	22.7	14.5	11.7	22.7	14.5	11.7	22.7	14.5	11.7	22.7
20長野県	長野	リゾートホテル	31.2	35.1	35.1	36.6	32.9	33.1	32.4	31.5	36.9	31.2	41.5	34.3	39.4	38.7	32.5	32.3	35.9	37.7	32.0	31.8	36.3	33.4	40.6	36.5	39.8	38.8		
		ビジネスホテル	24.3	24.0	26.3	24.0	24.0	24.0	24.0	24.0	24.0	24.0	24.0	24.0	24.0	24.0	24.0	24.0	24.0	24.0	24.0	24.0	24.0	24.0	24.0	24.0	24.0	24.0	24.0	
		シティホテル	64.6	64.6	64.6	64.6	64.6	64.6	64.6	64.6	64.6	64.6	64.6	64.6	64.6	64.6	64.6	64.6	64.6	64.6	64.6	64.6	64.6	64.6	64.6	64.6	64.6	64.6	64.6	
		簡易宿泊所	68.7	68.7	68.7	68.7	68.7	68.7	68.7	68.7	68.7	68.7	68.7	68.7	68.7	68.7	68.7	68.7	68.7	68.7	68.7	68.7	68.7	68.7	68.7	68.7	68.7	68.7	68.7	
		計	69.0	71.8	72.5	74.5	58.1	61.1	66.5	76.2	75.5	74.4	77.9	91.0	80.8	79.4	72.2	71.0	74.6	60.2	57.8	62.6	81.4	70.1	74.6	65.2	75.2	78.2	75.2	78.2
21岐阜県	岐阜	リゾートホテル	12.4	11.5	12.8	12.5	11.0	7.3	5.9	14.4	7.0	20.0	30.0	17.4	10.4	6.4	8.1	8.1	12.5	17.3	11.3	11.3	7.3	11.5	9.7	17.5	35.9	15.9	12.4	
		ビジネスホテル	18.2	15.8	18.8	19.9	14.6	12.4	12.2	23.6	25.2	14.7	25.9	38.6	22.1	22.1	15.6	13.4	15.6	15.1	12.9	16.0	28.1	19.6	16.2	25.9	47.3	28.1	18.5	
		シティホテル	46.2	50.8	49.3	49.1	49.9	47.1	50.7	49.6	50.4	42.0	42.0	42.0	42.0	42.0	42.0	42.0	42.0	42.0	42.0	42.0	42.0	42.0	42.0	42.0	42.0	42.0	42.0	
		簡易宿泊所	32.8	38.4	38.1	36.3	34.5	35.6	36.6	40.0	31.0	35.6	32.4	41.1	41.8	44.3	42.3	42.3	42.3	42.3	42.3	42.3	42.3	42.3	42.3	42.3	42.3	42.3	42.3	
		計	52.5	52.0	55.1	55.6	48.6	54.9	57.3	61.3	61.3	61.3	61.3	61.3	61.3	61.3	61.3	61.3	61.3	61.3	61.3	61.3	61.3	61.3	61.3	61.3	61.3	61.3	61.3	
22静岡県	静岡	リゾートホテル	67.9	71.8	70.2	61.6	69.1	71.9	69.3	67.4	63.9	70.0	73.3	73.9	66.6	66.6	66.6	66.6	66.6	66.6	66.6	66.6	66.6	66.6	66.6	66.6	66.6	66.6	66.6	
		ビジネスホテル	63.8	63.8	63.8	63.8	63.8	63.8	63.8	63.8	63.8	63.8	63.8	63.8	63.8	63.8	63.8	63.8	63.8	63.8	63.8	63.8	63.8	63.8	63.8	63.8	63.8	63.8	63.8	
		シティホテル	19.3	19.3	19.3	19.3	19.3	19.3	19.3	19.3	19.3	19.3	19.3	19.3	19.3	19.3	19.3	19.3	19.3	19.3	19.3	19.3	19.3	19.3	19.3	19.3	19.3	19.3	19.3	
		簡易宿泊所	17.9	17.9	17.9	17.9	17.9	17.9	17.9	17.9	17.9	17.9	17.9	17.9	17.9	17.9	17.9	17.9	17.9	17.9	17.9	17.9	17.9	17.9	17.9	17.9	17.9	17.9	17.9	17.9
		計	48.0	48.0	48.0	48.0	48.0	48.0	48.0	48.0	48.0	48.0	48.0	48.0	48.0	48.0	48.0	48.0	48.0	48.0	48.0	48.0	48.0	48.0	48.0	48.0	48.0	48.0	48.0	48.0
23愛知県	愛知	リゾートホテル	34.5	34.5	34.5	34.5	34.5	34.5	34.5	34.5	34.5	34.5	34.5	34.5	34.5	34.5	34.5	34.5	34.5	34.5	34.5	34.5	34.5	34.5	34.5	34.5	34.5	34.5		
		ビジネスホテル	50.6	52.7	52.8	56.8	56.8	56.8	56.8	56.8	56.8	56.8	56.8	56.8	56.8	56.8	56.8	56.8	56.8	56.8	56.8	56.8	56.8	56.8	56.8	56.8	56.8	56.8	56.8	
		シティホテル	64.0	70.2	72.2	71.5	61.0	68.2	74.																					

第1表 施設所在地(47区分及び運輸局等)、従業者数(4区分)、宿泊目的割合(2区分)別施設数
並びに施設所在地(47区分及び運輸局等)、宿泊施設タイプ(6区分)別施設数

施設所在地(47区分 及び運輸局等)	従業者数(4区分)										宿泊施設タイプ(6区分)						会社・団体 の宿泊所
	0～9人		10～29人		30～99人		100人以上		旅館	リゾート ホテル	ビジネス ホテル	シェア ホテル	簡易宿所				
	観光目的の 宿泊者が 50%以上	観光目的の 宿泊者が 50%未満	観光目的の 宿泊者が 50%以上	観光目的の 宿泊者が 50%未満	観光目的の 宿泊者が 50%以上	観光目的の 宿泊者が 50%未満	観光目的の 宿泊者が 50%以上	観光目的の 宿泊者が 50%未満									
施設所在地 計	51,993	13,380	39,613	8,700	7,146	3,840	3,310	4,083	1,033	18,230	2,230	7,330	1,200	20,650	2,200		
01北海道	2,523	1,410	1,843	730	369	170	200	234	77	880	170	470	100	850	10		
02北陸	515	280	170	260	103	40	60	30	10	310	10	100	10	70	0		
03岩手	680	380	467	200	124	40	80	50	9	400	30	300	20	150	0		
04宮城	665	380	425	160	140	60	40	79	21	300	20	120	20	190	20		
05秋田	542	330	210	150	113	40	40	57	6	280	20	50	10	140	40		
06山形	880	530	657	280	143	100	40	69	11	420	20	160	10	250	20		
07福島	1,900	1,130	690	530	280	140	120	109	28	920	30	220	10	680	40		
08茨城	643	300	456	220	119	56	30	56	12	340	20	210	10	60	0		
09栃木	1,196	850	340	250	171	120	50	117	13	590	50	90	10	290	10		
10群馬	1,034	840	793	100	140	90	70	88	10	320	60	140	10	340	130		
11埼玉県	344	70	193	150	80	61	40	61	10	50	10	250	10	20	0		
12東京都	1,385	1,000	380	1,025	780	100	90	119	54	420	110	190	30	580	50		
13千葉県	1,664	690	900	480	460	330	330	206	60	230	20	660	110	590	50		
14神奈川県	1,369	900	420	650	220	259	120	153	41	380	70	200	50	310	350		
15新潟県	1,885	1,510	360	1,280	230	113	80	113	20	1,310	90	110	10	300	40		
16富山県	417	330	90	283	240	50	20	55	7	190	30	60	10	120	10		
17石川県	643	430	190	434	280	140	40	86	24	220	10	120	20	270	0		
18福井県	829	560	707	190	230	65	30	51	6	460	10	80	10	220	40		
19山梨県	1,373	1,250	120	1,146	1,070	100	30	81	16	520	80	100	10	610	120		
20長野県	4,193	3,770	300	3,611	3,320	280	90	185	23	1,530	290	130	10	2,030	200		
21岐阜県	972	830	130	660	660	90	20	75	10	580	40	80	10	250	10		
22静岡県	2,394	1,790	550	1,748	1,350	340	220	237	49	960	170	320	20	670	260		
23愛知県	891	370	510	498	210	240	150	123	40	360	40	340	60	80	10		
24三重県	1,181	670	430	924	520	270	70	92	24	450	70	240	10	270	140		
25滋賀県	535	350	160	386	260	100	40	49	15	180	30	90	10	180	50		
26京都府	2,609	2,290	150	2,157	1,920	70	60	132	36	610	30	330	10	1,710	70		
27大阪府	957	580	310	605	430	110	110	111	59	190	70	170	10	370	90		
28兵庫県	1,393	1,090	300	1,008	840	160	100	120	55	660	70	170	30	310	10		
29奈良県	454	370	60	353	280	50	20	29	5	180	10	20	10	20	20		
30和歌山県	530	300	130	518	410	90	30	43	15	290	30	90	0	230	20		
31鳥取県	449	320	130	354	250	100	40	43	10	160	100	100	20	140	20		
32島根県	547	350	180	403	260	120	50	41	4	240	10	70	10	220	0		
33岡山県	665	410	240	506	340	150	50	53	12	280	40	90	40	220	0		
34広島県	786	400	330	538	290	190	90	82	21	150	40	170	40	340	40		
35山口県	452	260	200	291	170	130	40	54	10	220	10	90	10	110	10		
36徳島県	519	380	100	435	330	60	30	38	3	210	10	50	0	250	0		
37香川県	340	120	60	373	270	80	30	60	9	130	10	80	10	310	0		
38愛媛県	467	460	160	329	210	90	40	37	13	150	20	100	10	370	20		
39高知県	672	540	130	575	490	90	30	28	8	210	20	240	40	260	-		
40福岡県	842	460	360	612	370	150	130	111	6	150	10	40	10	110	10		
41佐賀県	322	210	90	209	140	50	20	34	0	180	10	120	10	110	10		
42長崎県	1,739	1,250	380	1,534	1,140	270	70	74	19	380	40	120	30	1,360	10		
43熊本県	1,027	780	240	737	620	100	50	104	12	410	20	140	10	480	30		
44大分県	1,104	850	170	878	670	100	50	78	9	410	40	70	0	510	60		
45宮崎県	538	300	190	426	240	30	20	38	6	100	10	140	10	280	0		
46鹿児島県	1,426	880	440	1,203	770	330	50	87	16	260	70	210	10	870	10		
47沖縄県	2,957	2,570	270	2,673	2,330	150	50	86	48	1,300	240	260	110	2,120	110		
北海道運輸局	1,410	1,040	1,843	730	369	170	200	234	77	880	170	470	100	850	10		
東北運輸局	5,182	2,900	3,778	1,560	875	460	410	444	85	2,630	130	740	90	1,470	120		
関東運輸局	9,008	5,900	3,020	6,324	4,520	1,546	820	881	257	3,040	420	1,780	250	2,800	730		
中部運輸局	7,138	6,040	940	5,865	5,150	1,540	430	530	74	3,260	420	1,060	50	2,720	250		
近畿運輸局	6,267	4,220	1,850	4,638	3,220	1,220	410	578	90	2,800	330	1,060	100	3,030	460		
中国運輸局	6,623	5,210	1,110	5,027	4,150	1,450	340	484	140	2,110	160	840	220	3,030	250		
中国運輸局	2,899	1,730	1,080	2,092	1,310	480	260	273	30	1,050	100	520	120	1,040	70		
四国運輸局	2,340	1,740	520	1,912	1,210	320	130	143	20	630	50	320	60	1,260	30		
九州運輸局	6,998	4,740	1,880	5,511	3,950	1,180	440	526	48	1,700	220	940	110	3,860	160		
沖縄総合事務局	2,957	2,570	270	2,673	2,330	150	50	86	48	1,300	240	260	110	2,120	110		

1) 宿泊目的割合不詳を含む。
2) 宿泊施設タイプ不詳を含む。
3) 長野県は北信越運輸局、福井県は中部運輸局に含まれる。

第2表 施設所在地(47区分及び運輸局等)、従業者数(4区分)、宿泊目的割合(2区分)別延べ宿泊者数並びに施設所在地(47区分及び運輸局等)、宿泊目的割合(2区分)別外国人延べ宿泊者数

(人泊)

施設所在地(47区分 及び運輸局等)	従業者数(4区分)、宿泊目的割合(2区分)				外国人延べ 宿泊者数				宿泊目的割合(2区分)								
	延べ 宿泊者数		10～29人		30～99人		100人以上		うち 外国人延べ 宿泊者数		1)		2)				
	1)	観光目的の 宿泊者が 50%以上 50%未満	1)	観光目的の 宿泊者が 50%以上 50%未満	1)	観光目的の 宿泊者が 50%以上 50%未満	1)	観光目的の 宿泊者が 50%以上 50%未満	1)	観光目的の 宿泊者が 50%以上 50%未満	1)	観光目的の 宿泊者が 50%以上 50%未満	1)	観光目的の 宿泊者が 50%以上 50%未満			
平成30年10月	44,483,540	22,732,840	6,771,500	3,452,330	12,802,900	4,181,490	8,608,950	14,103,580	7,245,980	6,843,660	10,805,560	7,853,040	2,952,520	7,946,400	5,164,340	2,773,220	114,950
01北海道	2,941,480	1,682,930	454,060	182,470	682,020	288,540	393,480	914,750	478,980	435,780	890,650	762,940	127,710	537,240	422,290	34,030	30,850
02青森県	517,950	196,930	131,800	24,190	171,770	43,890	144,410	160,380	84,050	76,340	94,280	44,800	9,480	64,860	21,910	11,630	11,630
03岩手県	553,110	228,850	65,650	24,030	237,980	57,710	181,200	249,600	119,430	130,170	166,090	58,010	8,080	33,540	16,600	28,000	28,000
04宮城県	895,030	358,890	536,140	152,360	428,780	130,240	298,540	323,400	181,290	181,290	256,880	109,410	15,270	18,890	12,740	6,150	6,150
05秋田県	365,530	193,730	171,800	45,280	128,880	56,710	71,180	146,140	80,340	65,810	104,100	31,000	31,020	15,490	8,770	6,720	6,720
06山形県	535,460	261,530	149,480	60,840	144,810	75,940	68,870	179,040	93,640	85,400	124,930	51,510	16,500	23,360	14,160	9,200	9,200
07福島県	1,083,210	508,520	302,230	75,550	268,060	75,190	192,860	315,770	177,130	138,640	197,150	180,650	30,360	24,150	16,150	18,000	18,000
08茨城県	455,880	116,700	339,170	36,650	177,100	13,940	163,170	176,760	58,770	108,990	47,370	17,010	30,360	24,150	16,150	13,060	13,060
09栃木県	885,420	576,370	309,040	147,800	225,240	127,570	97,680	353,650	203,460	152,190	156,720	144,460	12,260	42,030	22,270	4,650	4,650
10群馬県	692,790	488,490	204,310	84,800	192,790	86,690	106,100	279,490	199,410	80,080	135,720	135,720	-	26,920	22,270	4,650	4,650
11埼玉県	384,270	44,330	339,950	8,900	39,150	3,500	147,860	145,210	27,880	117,330	39,660	4,050	35,610	17,670	2,920	14,750	14,750
12千葉県	2,082,950	1,405,600	677,350	110,680	408,680	171,400	237,280	374,540	258,260	116,280	1,136,140	865,260	270,880	337,120	199,360	137,760	137,760
13東京都	5,379,660	1,928,280	3,439,450	407,330	1,928,280	1,597,140	1,131,840	1,549,130	364,730	1,184,440	1,866,050	1,019,380	1,019,380	2,044,380	1,142,140	902,230	902,230
14神奈川県	1,698,570	770,710	927,070	201,410	518,320	176,170	342,160	556,450	245,010	131,440	422,380	267,390	155,000	239,380	140,280	99,100	99,100
15新潟県	834,640	395,050	439,590	66,280	282,510	76,090	206,410	282,610	154,600	128,010	140,280	98,080	42,200	22,690	9,680	13,010	13,010
16富山県	330,440	155,940	174,490	48,490	104,450	34,110	70,340	152,620	85,170	67,450	24,870	3,820	21,050	33,150	18,640	14,510	14,510
17石川県	783,370	466,210	317,160	78,750	226,480	97,950	128,530	335,750	210,820	124,930	142,380	126,870	15,510	88,830	58,240	30,580	30,580
18福井県	390,050	206,610	183,300	87,860	58,690	29,020	81,480	172,240	79,980	92,260	46,210	2,270	1,870	5,060	3,200	3,200	3,200
19山梨県	709,680	565,680	144,000	151,620	208,520	139,110	69,410	251,740	185,350	66,390	97,790	97,790	1,300	186,570	172,510	14,060	14,060
20長野県	1,546,250	1,098,910	447,350	335,190	296,240	209,930	137,230	540,760	403,530	137,230	218,440	188,220	30,220	118,470	82,280	36,190	36,190
21岐阜県	593,480	394,640	136,940	77,930	134,250	62,640	51,620	186,300	133,960	52,070	113,100	100,110	12,990	103,520	92,850	10,670	10,670
22静岡県	1,694,080	931,200	662,870	302,010	113,660	188,550	496,990	572,200	410,740	161,460	322,880	247,670	75,210	146,940	88,430	58,510	58,510
23愛知県	1,491,380	345,390	1,145,990	187,660	33,050	154,620	91,970	458,310	160,780	297,530	198,730	59,590	139,140	282,040	93,610	188,430	188,430
24三重県	794,030	388,790	404,820	207,470	54,290	152,770	198,610	244,780	156,010	88,770	143,170	133,910	9,250	44,770	22,150	22,620	22,620
25滋賀県	363,860	228,060	135,800	45,020	23,410	93,620	62,190	95,210	50,710	44,540	130,000	124,350	5,660	31,100	22,890	8,210	8,210
26京都府	1,685,390	1,404,700	279,340	110,780	55,070	44,750	95,730	590,780	462,250	128,540	480,360	400,360	-	532,600	491,240	41,020	41,020
27大阪府	3,050,150	1,472,580	1,576,060	413,500	112,880	720,200	295,170	969,010	446,720	522,280	833,040	387,180	445,860	1,232,030	879,940	351,660	351,660
28兵庫県	1,017,320	568,040	449,290	68,760	58,050	10,710	321,480	251,860	120,660	131,190	375,220	315,810	59,410	115,850	69,000	46,850	46,850
29奈良県	183,920	168,620	14,770	33,110	60,890	57,830	3,060	65,230	64,150	1,080	24,160	24,160	26,500	26,500	26,290	210	210
30和歌山県	389,920	288,640	101,290	64,150	110,040	52,200	57,840	72,130	54,720	17,260	124,560	117,430	7,130	65,590	55,590	10,360	10,360
31鳥取県	299,710	136,810	162,910	72,830	71,080	19,050	52,030	101,730	73,700	28,030	101,730	18,700	10,010	16,940	7,210	9,730	9,730
32徳島県	278,290	123,570	154,720	25,620	12,100	13,530	30,940	129,090	89,150	43,040	22,370	22,370	-	7,520	4,120	3,390	3,390
33岡山県	496,340	129,450	366,880	93,470	30,380	63,090	197,000	156,990	49,370	107,610	48,890	23,460	25,430	43,800	9,010	34,790	34,790
34広島県	890,680	233,080	657,600	113,590	40,590	73,000	311,400	252,830	86,760	174,910	204,030	47,160	156,860	122,300	45,320	76,980	76,980
35山口県	379,030	167,310	211,720	50,950	28,720	22,230	114,670	133,130	70,590	62,540	51,220	38,940	12,290	8,050	3,820	4,230	4,230
36徳島県	195,270	98,130	97,140	58,970	45,920	13,060	65,290	51,540	50,250	17,700	20,760	20,760	-	11,760	7,900	3,860	3,860
37香川県	330,640	145,190	185,440	67,410	22,960	44,450	69,530	99,460	45,760	53,690	70,650	52,870	17,770	50,890	24,480	26,410	26,410
38愛媛県	361,110	126,170	234,940	63,600	27,680	35,920	108,470	128,170	48,850	79,320	60,870	32,870	28,000	21,300	7,560	13,830	13,830
39高知県	250,460	127,410	123,050	63,060	49,820	13,250	92,310	53,600	29,910	23,690	41,500	29,190	12,310	7,420	5,190	2,230	2,230
40福岡県	1,324,330	277,750	1,046,580	86,270	24,880	61,380	545,840	465,290	127,410	337,880	226,930	75,240	151,690	251,030	56,320	194,710	194,710
41佐賀県	226,550	96,740	129,810	18,540	10,100	8,610	31,410	55,200	40,260	19,960	19,960	16,640	3,320	34,330	14,250	20,070	20,070
42長崎県	634,350	284,230	348,890	99,700	36,420	157,100	157,100	222,340	98,480	123,850	118,770	113,770	5,020	60,450	36,850	22,370	22,370
43熊本県	687,970	261,190	426,780	93,230	47,110	217,320	66,880	150,440	120,800	198,000	58,610	27,380	31,220	77,490	41,570	35,920	35,920
44大分県	607,800	365,310	239,880	36,670	202,080	69,920	132,160	183,830	123,330	60,500	117,030	106,480	10,550	111,480	95,760	15,720	15,720
45宮崎県	2,344,050	790,220	1,553,840	325,180	137,140	244,080	852,290	794,460	338,600	416,130	355,210	150,620	204,590	198,600	69,480	129,120	129,120
46鹿児島県	1,137,480	496,900	640,580	253,050	146,370	106,680	359,190	331,470	142,220	189,260	133,770	135,690	58,080	91,460	45,130	46,330	46,330
47沖縄県	4,605,590	1,705,400	2,881,820	707,780	263,080	440,810	1,560,290	1,623,280	635,440	973,890	714,220	973,890	18,990	630,240	295,360	327,270	327,270
運輸局等(再掲)2)	2,127,680	1,899,430	226,440	438,250	375,360	61,070	147,630	262,720	417,780	17,730	843,580	843,580	-	520,380	495,980	23,350	23,350
北海道運輸局	2,941,480	1,682,930	454,060	182,470	682,020	288,540	393,480	914,750	478,980	435,780	890,650	762,940	127,710	537,240	422,290	34,030	30,850
東北運輸局	3,950,290	1,748,430	2,200,970	866,350	252,000	1,122,980	786,100	1,374,350	695,180	679,170	586,610	464,370	122,240	200,760	108,20		

第3表 施設所在地(47区分及び運輸局等)、従業者数(4区分)、宿泊目的割合(2区分)別実宿泊者数並びに施設所在地(47区分及び運輸局等)、宿泊目的割合(2区分)別外国人実宿泊者数

(人)

施設所在地(47区分及び運輸局等)	従業者数(4区分)、宿泊目的割合(2区分)				宿泊目的割合(2区分)										
	0～9人		10～29人		30～99人		100人以上		うち外国人実宿泊者数 ¹⁾	観光目的の宿泊者が50%以上	観光目的の宿泊者が50%未満				
	1)	観光目的の宿泊者が50%以上	1)	観光目的の宿泊者が50%未満	1)	観光目的の宿泊者が50%以上	1)	観光目的の宿泊者が50%以上							
平成30年10月	33,580,530	17,827,960	15,720,950	2,141,170	9,556,350	3,283,760	6,263,700	11,198,690	5,994,070	5,193,160	2,122,920	5,888,990	8,011,920	3,309,810	1,694,420
01北海道	2,216,840	1,315,200	901,530	193,390	501,150	214,550	286,600	713,340	389,940	323,400	98,140	595,460	693,610	314,470	77,600
02青森県	422,260	199,660	245,610	76,580	132,170	38,770	93,400	144,570	76,790	67,790	7,850	41,580	49,430	29,570	24,270
03岩手県	424,240	199,770	224,440	14,780	130,170	24,370	105,800	201,170	107,960	93,210	6,670	52,660	59,330	19,950	8,660
04宮城県	697,980	320,630	377,350	19,200	170,930	48,540	123,390	260,130	123,970	137,070	27,150	129,820	156,970	14,270	17,600
05秋田県	277,210	148,910	128,290	9,800	103,700	45,800	57,900	109,390	58,080	51,310	13,350	41,730	66,440	10,580	4,610
06山形県	435,910	233,920	201,990	51,980	122,400	67,760	54,640	156,010	87,000	69,010	26,360	29,590	116,770	7,950	3,710
07福島県	805,940	456,340	348,710	189,100	127,350	61,710	111,640	272,730	161,710	111,020	184,660	174,230	184,660	12,850	5,080
08茨城県	400,550	241,890	231,890	14,250	124,080	11,970	112,110	145,300	53,710	91,660	23,930	16,140	38,840	5,430	10,710
09栃木県	763,130	516,680	246,450	91,900	197,480	83,230	114,250	304,720	181,840	122,880	137,480	128,690	137,480	21,910	10,180
10群馬県	602,280	451,250	151,020	68,780	178,930	77,620	101,310	250,490	186,340	64,160	126,460	126,460	23,480	20,260	3,230
11埼玉県	297,550	38,790	258,750	7,270	104,350	2,870	101,480	117,790	25,510	92,280	32,660	3,150	29,510	1,990	8,380
12千葉県	1,611,000	1,117,610	493,390	83,790	172,430	140,220	177,450	295,880	215,200	80,860	886,420	678,590	886,420	164,170	107,790
13東京都	3,433,930	1,084,610	2,340,820	161,220	1,109,320	265,860	834,960	1,047,080	218,120	828,960	515,670	507,750	1,023,430	511,710	463,330
14神奈川県	1,305,060	623,510	680,750	71,800	382,670	138,410	244,270	440,650	210,170	230,480	117,130	320,270	320,270	95,650	57,120
15新潟県	669,080	359,320	309,760	92,570	218,930	68,530	150,400	232,160	141,280	90,890	32,420	92,490	135,660	6,780	6,880
16富山県	284,980	147,700	137,280	36,910	92,130	31,430	60,710	135,340	81,340	54,000	20,590	30,700	27,900	16,610	11,290
17石川県	647,280	392,590	254,690	21,730	172,430	72,050	100,370	300,490	189,540	110,960	12,490	109,270	64,680	41,200	23,480
18福井県	292,480	157,050	135,280	37,200	59,900	16,190	43,710	138,340	64,630	73,720	40,560	39,030	40,560	1,760	2,510
19山梨県	620,180	516,080	104,100	126,250	870	175,610	169,800	222,390	169,800	52,590	1,270	93,800	95,070	171,850	12,870
20長野県	1,273,740	916,450	357,290	276,210	180,070	180,070	192,040	447,220	336,850	110,370	25,080	153,120	178,200	59,060	28,410
21岐阜県	448,990	343,510	103,590	10,570	110,040	69,490	40,550	163,360	122,740	40,620	90,890	103,180	103,180	91,330	7,560
22静岡県	1,403,200	814,470	588,730	240,680	377,820	131,390	246,430	494,320	370,220	124,100	67,400	229,980	290,380	74,130	44,870
23愛知県	1,109,480	290,030	819,440	31,320	82,790	74,960	404,720	359,060	134,110	224,960	106,970	279,220	194,160	72,220	126,940
24三重県	671,780	342,860	328,510	176,850	161,400	40,130	121,280	218,800	146,250	72,550	6,880	107,850	114,730	16,750	14,770
25滋賀県	299,430	201,670	97,760	38,540	69,460	28,390	41,070	79,320	44,270	34,450	4,580	107,520	112,110	17,650	6,220
26京都府	1,078,740	912,730	164,830	92,920	303,240	246,230	57,010	311,030	311,030	82,460	289,090	289,090	261,060	239,590	21,140
27大阪府	2,140,030	1,041,350	1,097,600	297,000	826,600	152,570	304,130	690,890	316,440	374,450	300,420	275,330	300,420	562,670	197,560
28兵庫県	811,840	494,400	317,440	50,680	232,220	65,390	166,830	205,230	107,180	98,050	44,500	279,220	82,370	52,200	30,170
29奈良県	148,410	140,700	7,710	17,800	4,630	50,660	2,170	52,670	51,750	920	20,500	20,500	20,430	120	120
30和歌山県	342,540	261,130	81,420	67,900	92,740	43,790	48,950	63,890	50,120	13,770	118,010	111,420	118,010	47,070	8,270
31鳥取県	123,250	124,090	14,900	55,290	49,770	13,990	35,780	94,990	71,280	23,710	6,590	18,580	21,850	6,460	6,270
32島根県	230,260	105,120	125,140	18,990	10,990	26,980	77,640	84,820	48,300	36,520	21,850	21,850	21,850	3,140	1,990
33岡山県	398,940	112,880	286,060	73,040	23,340	49,710	148,270	136,010	44,040	91,970	41,620	22,050	41,620	7,780	21,440
34広島県	714,310	203,490	510,820	85,810	34,600	46,660	182,560	228,950	79,940	149,000	170,320	42,280	128,050	38,840	54,980
35山口県	294,570	145,510	149,060	10,060	99,170	21,170	78,000	113,520	62,970	50,550	48,620	38,170	48,620	3,100	2,690
36徳島県	159,470	85,080	74,390	38,520	11,110	11,560	35,320	44,070	16,110	27,960	18,890	18,890	18,890	6,970	2,350
37香川県	270,460	129,700	140,770	52,450	74,480	20,170	54,310	79,550	38,710	40,840	40,840	63,980	63,980	20,450	17,940
38愛媛県	292,610	113,290	179,320	45,170	23,650	14,930	69,620	107,840	45,530	62,310	23,740	31,300	55,040	6,490	10,450
39高知県	201,410	102,950	98,460	36,040	75,470	15,070	43,940	43,940	25,210	18,730	9,970	26,630	36,600	4,200	1,690
40福岡県	1,021,910	228,980	792,920	60,310	18,280	42,040	39,860	363,210	381,750	273,390	114,290	160,900	160,900	37,420	123,480
41佐賀県	181,120	90,040	91,080	7,170	72,480	28,310	44,170	80,440	39,490	40,950	2,860	17,940	17,940	12,200	14,910
42長門県	496,060	247,990	247,040	17,360	138,560	32,710	105,850	178,100	84,620	93,480	108,040	104,930	108,040	31,040	14,590
43熊本県	563,660	232,630	331,040	79,410	41,860	37,550	170,300	260,910	106,140	154,770	53,050	26,500	60,720	34,090	26,630
44大分県	517,710	333,510	182,310	84,410	53,090	29,430	164,250	156,020	112,900	43,120	113,030	103,720	113,030	87,070	11,470
45宮崎県	320,170	98,000	220,660	118,210	60,770	112,090	80,000	26,940	30,650	44,510	1,000	35,340	18,300	10,890	5,330
46鹿児島県	533,110	230,820	301,990	97,100	157,090	20,320	136,390	169,180	66,850	102,330	109,730	94,530	109,730	20,150	20,120
47沖縄県	1,259,520	1,128,240	129,470	244,090	253,180	164,110	89,070	295,770	279,610	16,160	440,430	440,430	297,380	283,510	12,820
運輸局等(再掲) ²⁾															
北海道運輸局	2,216,840	1,315,200	901,530	193,390	501,150	214,550	286,600	713,340	389,940	323,400	98,140	595,460	693,610	314,470	77,600
東北運輸局	3,063,490	1,526,220	1,526,380	198,370	848,470	291,050	557,420	1,144,000	614,590	529,410	95,800	432,200	528,000	159,200	63,930
関東運輸局	8,975,560	4,449,090	4,517,180	368,740	2,567,740	878,730	1,868,010	2,824,300	1,760,500	1,563,810	266,660	1,756,420	2,665,600	980,110	673,600
北陸信越運輸局	2,875,080	1,816,070	1,059,020	458,300	357,030	101,270	250,760	1,115,220	749,510	366,210	88,020	357,950	445,970	193,710	70,050
中部運輸局	3,925,930	1,947,920	1,975,560	657,740	266,990	388,290	1,188,850	332,150	1,373,880	535,940	510,830	194,630	438,770	242,120	196,640
近畿運輸局	4,821,000	3,051,980	1,766,760	500,470	1,504,100	1,243,180	656,150	1,485,500	881,400	604,100	1,439,190	1,083,090	1,203,600	939,480	263,470
中国運輸局	1,885,420	690,250	1,195,170	177,250	132,060	498,800	306,570	688,270	306,530	351,750	167,370	142,920	146,680	59,310	87,380
四国運輸局	923,950	431,030	492,930	77,040	281,390	61,740	215,650	275,400	125,560	149,840	128,120	46,400	70,530	38,110	32,420
九州運輸局	3,633,740	1,461,970	2,156,960	316,800	1,185,750	270,050	915,300	1,313,020	549,010	752,540	172,320	441,580	613,900	233,770	126,520

第4表 施設所在地(47区分及び運輸局等)、宿泊施設タイプ(6区分)別延べ宿泊者数並びに施設所在地(47区分及び運輸局等)、宿泊施設タイプ(6区分)別外国人延べ宿泊者数

(人泊)

施設所在地(47区分及び運輸局等)	延べ宿泊者数						外国人延べ宿泊者数						会社・団体の宿泊所	
	旅館	リゾートホテル	ビジネスホテル	シティホテル	簡易宿所	会社・団体の宿泊所	旅館	リゾートホテル	ビジネスホテル	シティホテル	簡易宿所	会社・団体の宿泊所		
平成30年10月	44,483,540	8,512,570	6,162,600	19,446,900	7,353,280	2,399,610	608,400	7,946,400	739,520	947,770	3,045,390	2,773,830	412,840	27,050
01北海道	2,941,480	647,570	324,440	1,216,350	633,040	104,080	15,830	537,240	128,400	79,410	147,650	174,330	7,050	410
02青森県	17,950	140,900	35,470	297,470	34,150	9,470	480	64,880	20,010	7,880	31,760	4,380	840	20
03岩手県	553,110	175,520	84,510	206,630	59,340	26,080	1,030	33,540	8,130	13,850	6,330	4,700	520	0
04宮城県	895,030	238,580	94,570	422,760	71,960	63,680	3,480	44,610	3,290	11,020	21,720	8,560	30	0
05秋田県	365,530	149,320	33,700	34,990	34,990	21,150	12,380	18,890	7,330	3,460	4,470	2,490	1,070	60
06山形県	535,460	242,560	17,100	222,560	34,910	12,120	6,220	15,490	8,820	100	4,090	1,700	720	50
07福島県	1,083,210	475,000	139,930	407,000	21,120	28,230	11,920	23,360	4,020	10,120	7,390	1,240	590	20
08茨城県	455,880	86,380	19,090	311,240	30,130	4,150	4,880	24,150	2,040	2,910	13,560	5,530	80	20
09栃木県	885,420	373,040	176,050	279,720	23,910	24,740	27,950	42,030	21,780	7,280	11,150	1,600	200	20
10群馬県	692,790	364,590	118,860	16,260	11,600	4,590	4,590	26,920	12,050	9,790	3,700	1,120	250	0
11埼玉県	384,270	23,420	19,500	290,300	44,530	5,930	590	17,670	2,160	1,130	10,380	3,910	90	0
12千葉県	2,082,950	1,44,350	1,023,680	491,090	321,680	73,600	28,560	337,120	770	72,080	96,670	166,950	570	90
13東京都	5,379,660	115,200	59,200	3,068,840	1,757,770	319,820	58,820	2,044,380	33,410	22,300	961,250	953,400	67,530	6,500
14神奈川県	1,698,570	190,600	233,870	718,330	356,500	133,030	66,240	239,380	27,510	40,250	80,440	84,280	7,150	150
15新潟県	834,640	329,490	89,770	337,960	53,580	13,660	10,190	22,690	6,490	3,500	7,470	5,100	90	40
16富山県	330,440	98,170	36,020	144,390	31,970	14,820	5,070	33,150	5,510	7,170	9,970	7,150	3,250	110
17石川県	783,370	217,730	32,750	412,180	82,700	36,850	1,160	88,830	12,530	250	52,030	21,290	2,730	0
18福井県	390,050	22,400	22,400	140,730	19,490	20,430	2,820	5,060	1,630	2,940	280	280	130	0
19山梨県	709,680	270,730	181,710	134,850	10,930	97,730	13,730	186,570	62,350	70,860	12,710	480	40,170	10
20長野県	1,546,250	536,550	341,520	391,300	51,860	170,960	54,060	118,470	33,390	35,380	30,370	7,250	12,070	10
21岐阜県	533,480	203,810	119,910	152,020	29,940	21,710	6,100	103,520	28,490	27,240	19,470	15,500	12,720	80
22静岡県	1,694,080	462,220	343,430	670,190	86,720	50,670	80,860	146,940	15,300	53,200	43,040	26,840	2,920	5,640
23愛知県	1,491,380	144,510	54,630	910,980	312,250	53,710	15,290	282,040	21,430	2,460	142,700	113,950	1,090	400
24三重県	794,030	211,690	139,240	390,260	23,820	14,330	14,680	44,770	4,460	9,490	27,100	2,470	520	720
25滋賀県	363,860	99,810	77,430	116,640	46,070	19,650	4,260	31,100	7,080	4,530	6,940	11,920	620	10
26京都府	1,683,390	309,210	63,760	619,500	526,960	141,660	24,580	312,000	36,660	9,430	189,760	220,000	75,890	850
27大阪府	3,050,150	63,760	111,620	1,485,470	1,200,270	174,450	14,590	1,232,030	19,760	15,170	520,140	612,350	56,890	7,720
28兵庫県	1,017,320	247,190	175,220	360,370	175,970	29,050	29,530	115,850	18,440	15,420	32,010	49,360	250	380
29奈良県	183,390	72,090	14,420	52,840	20,170	20,310	3,570	26,500	4,840	1,460	12,620	3,820	3,750	0
30和歌山県	389,920	177,110	66,610	104,860	9,900	26,390	5,050	65,950	32,900	6,140	13,080	1,320	12,490	10
31鳥取県	299,710	101,870	11,910	126,020	45,110	14,480	330	16,940	4,950	870	7,670	1,800	1,640	0
32島根県	278,290	93,450	2,830	140,600	20,340	19,780	1,280	7,520	2,300	90	2,890	900	1,340	0
33岡山県	496,340	66,330	37,120	297,650	80,140	14,690	400	43,800	2,830	1,750	27,680	11,040	500	0
34広島県	890,680	101,450	55,840	479,060	170,780	76,710	6,840	122,300	16,930	6,100	41,610	48,160	9,190	310
35山口県	379,030	105,870	16,450	196,850	22,180	34,170	3,510	8,050	1,550	1,990	4,510	540	940	10
36徳島県	195,270	37,970	14,970	91,300	18,180	31,680	1,180	11,760	3,930	490	2,940	1,260	3,150	280
37香川県	330,640	56,090	49,220	154,980	38,990	30,130	1,220	50,890	10,670	10,670	21,080	5,690	8,150	350
38愛媛県	361,110	103,560	5,750	167,480	56,570	13,920	13,830	21,390	6,690	350	7,500	6,690	1,100	70
39高知県	250,460	54,970	24,130	127,570	27,370	16,420	-	7,420	2,460	1,330	1,590	1,370	670	-
40福岡県	1,324,330	77,960	72,270	859,930	255,480	38,220	20,470	251,030	3,440	24,400	138,820	79,670	2,120	2,580
41佐賀県	226,550	71,170	31,990	106,280	11,610	5,350	160	34,330	9,800	6,090	15,000	3,410	20	0
42熊本県	634,350	96,390	99,220	289,130	100,770	41,950	6,890	60,450	5,640	13,210	19,810	14,120	7,630	50
43鹿嶋市	687,970	155,590	74,420	378,050	38,100	33,250	8,550	77,490	14,630	21,900	29,070	7,390	4,500	0
44大分県	607,800	198,230	142,020	213,200	16,660	30,140	7,560	111,480	49,090	38,910	18,480	1,650	3,340	0
45宮崎県	2,344,050	468,980	124,140	1,240,180	338,540	159,840	12,360	198,690	28,560	9,310	84,360	62,440	13,610	320
46鹿児島県	1,137,480	252,600	94,070	512,330	141,100	92,160	16,230	91,460	18,020	12,540	33,110	14,020	13,070	710
九州運輸局	4,605,590	768,690	578,520	2,481,980	513,310	215,640	47,460	630,240	97,400	134,730	256,590	118,760	20,050	2,720
沖縄総合事務局	2,127,680	26,990	1,115,770	555,700	237,430	187,920	3,850	520,380	4,550	247,830	148,810	65,350	53,840	0
北海道運輸局	2,941,480	647,570	324,440	1,216,350	633,040	104,080	15,830	537,240	128,400	79,410	147,650	174,330	7,050	410
東北運輸局	3,950,290	1,421,880	405,290	1,670,400	256,480	160,730	35,510	200,760	51,600	46,430	75,760	23,080	3,760	130
関東運輸局	12,289,220	1,831,960	1,831,960	5,451,260	2,561,710	670,590	205,380	2,918,220	162,080	226,590	1,189,470	1,217,250	116,040	6,790
北陸信越運輸局	4,903,020	1,181,940	500,060	1,285,840	220,110	236,290	70,470	263,140	57,930	46,300	99,840	40,790	18,130	160
中部運輸局	4,903,020	1,206,420	679,600	2,264,180	472,220	160,850	119,740	262,330	71,310	42,490	235,260	159,040	17,390	6,840
近畿運輸局	6,690,030	969,170	508,770	2,739,690	1,979,340	411,500	81,570	2,004,030	119,680	52,150	774,550	898,780	149,900	8,970
中国運輸局	2,344,050	468,980	124,140	1,240,180	338,540	159,840	12,360	198,690	28,560	9,310	84,360	62,440	13,610	320
四国運輸局	1,137,480	252,600	94,070	512,330	141,100	92,160	16,230	91,460	18,020	12,540	33,110	14,020	13,070	710
九州運輸局	4,605,590	768,690	578,520	2,481,980	513,310	215,640	47,460	630,240	97,400	134,730	256,590	118,760	20,050	2,720

1) 沖縄総合事務局

2) 長野県は北陸信越運輸局、福井県は中部運輸局に含まれる。

第5表 施設所在地(47区分及び運輸局等)、宿泊施設タイプ(6区分) 別実宿泊者数
並びに施設所在地(47区分及び運輸局等)、宿泊施設タイプ(6区分) 別外国人実宿泊者数

(人)

施設所在地(47区分及び運輸局等)	実宿泊者数 ¹⁾						外国人実宿泊者数 ¹⁾					
	旅館	リゾートホテル	ビジネスホテル	シティホテル	簡易宿所	会社・団体の宿泊所	旅館	リゾートホテル	ビジネスホテル	シティホテル	簡易宿所	会社・団体の宿泊所
平成30年10月	33,580,530	4,852,190	14,233,320	5,096,650	1,720,760	429,580	600,400	677,290	1,881,800	1,574,150	263,210	12,170
01北海道	2,216,840	268,120	896,630	471,780	77,490	10,290	101,330	66,300	96,020	123,870	4,150	410
02青森県	422,260	31,390	232,880	29,490	6,680	240	17,920	6,280	25,750	3,520	350	20
03岩手県	424,200	138,210	148,670	49,450	12,060	730	7,320	12,670	4,670	3,530	420	0
04宮城県	697,980	214,560	317,020	50,770	28,110	2,510	2,920	9,140	14,820	4,980	20	0
05秋田県	277,210	29,110	88,820	28,410	14,180	1,910	6,130	2,850	3,430	1,930	810	30
06山形県	435,910	210,180	168,560	27,960	10,160	3,740	7,180	90	2,490	1,170	710	30
07福島県	805,940	361,730	268,200	18,730	21,520	8,840	2,900	9,780	4,260	700	390	0
08茨城県	342,440	16,680	230,330	20,740	4,030	4,810	1,640	2,850	8,560	3,020	70	20
09栃木県	763,130	334,820	111,440	18,310	23,390	20,330	17,610	4,460	8,840	1,060	110	10
10群馬県	602,280	335,710	132,810	13,160	9,080	4,120	11,130	8,830	2,780	560	180	0
11埼玉県	297,550	17,700	220,240	34,290	4,830	10,370	1,580	990	5,750	1,970	80	0
12千葉県	1,611,000	113,430	373,630	273,520	55,520	15,470	680	45,020	79,840	146,160	220	30
13東京都	3,433,930	80,030	2,078,690	992,710	205,850	39,510	21,150	9,520	491,870	401,390	45,250	5,860
14神奈川県	1,305,060	159,880	524,910	250,210	116,140	54,230	19,610	30,760	50,190	47,500	4,590	110
15新潟県	669,080	80,810	249,720	40,430	9,040	7,010	4,610	2,170	4,260	2,510	70	40
16富山県	284,980	89,390	116,810	25,930	13,730	4,500	5,060	7,030	7,410	5,980	2,320	110
17石川県	647,280	199,170	328,970	64,360	25,520	1,160	6,680	230	38,260	14,710	1,790	0
18福井県	292,480	14,440	111,420	13,650	11,840	1,870	4,270	0	2,310	230	110	0
19山梨県	620,180	250,150	101,850	9,350	78,620	10,310	171,850	68,100	11,480	410	34,120	10
20長野県	1,273,740	481,640	315,930	42,310	123,060	44,640	87,470	23,170	23,930	5,580	7,150	10
21岐阜県	448,990	177,570	118,360	21,850	13,950	4,440	81,690	23,210	16,200	10,920	8,620	60
22静岡県	1,403,200	417,100	506,450	76,760	35,890	64,270	122,140	12,840	29,470	24,180	1,470	3,060
23愛知県	1,109,480	213,330	648,510	233,750	46,260	11,040	16,870	2,100	102,570	76,460	1,900	260
24三重県	671,780	187,720	317,960	17,950	13,720	11,890	3,550	5,800	20,120	1,440	520	90
25滋賀県	299,430	85,580	85,750	35,340	18,620	3,240	5,930	3,450	5,270	8,730	480	0
26京都府	1,078,740	224,790	394,020	312,880	85,810	14,570	261,060	21,440	95,040	101,180	37,500	340
27大阪府	2,140,030	49,660	1,085,580	797,070	112,220	6,650	760,530	14,530	343,860	365,720	26,710	410
28兵庫県	811,840	221,400	259,790	137,550	19,500	16,080	82,370	11,940	19,420	35,120	240	100
29奈良県	148,410	62,690	41,120	16,610	14,840	4,550	3,680	1,150	9,760	2,940	2,900	0
30和歌山県	342,540	164,060	85,130	8,640	20,910	4,550	28,830	5,270	10,810	1,150	9,270	10
31鳥取県	247,340	94,370	118,870	43,330	12,420	330	4,570	870	4,590	1,420	1,290	0
32島根県	230,260	2,160	114,970	15,540	14,540	260	5,130	40	2,290	550	220	0
33岡山県	398,940	54,900	30,880	64,060	13,350	340	29,210	1,510	16,760	8,190	270	0
34広島県	714,310	91,860	371,240	145,720	57,330	3,010	93,820	4,170	29,030	37,780	7,260	40
35山口県	294,570	93,750	141,590	18,500	23,660	2,210	1,390	370	2,730	460	840	10
36徳島県	159,470	34,170	64,540	16,070	29,160	1,110	9,310	140	1,470	1,070	2,940	260
37香川県	270,460	50,860	118,210	29,610	25,090	1,220	38,390	9,260	14,540	3,610	6,010	350
38愛媛県	292,610	95,620	126,740	44,270	11,050	9,760	5,830	340	5,820	4,350	540	70
39高知県	201,410	46,500	98,610	22,100	14,320	-	5,880	1,310	1,160	950	410	-
40福岡県	1,021,910	64,500	657,540	193,820	31,610	10,230	160,900	17,360	87,710	50,810	1,990	380
41佐賀県	181,120	62,910	73,980	9,270	5,000	100	8,110	5,420	11,560	2,010	10	0
42長崎県	496,060	87,600	204,610	78,480	30,090	4,800	46,650	5,020	11,340	9,730	6,510	10
43熊本県	563,660	138,650	291,170	31,340	27,710	6,990	60,720	12,930	21,040	5,930	3,220	0
44大分県	517,710	177,360	164,470	13,830	19,310	7,410	98,540	36,680	13,340	1,400	2,720	0
45宮崎県	320,170	27,040	209,300	16,390	13,630	100	18,300	9,890	5,650	1,290	420	40
46鹿児島県	533,110	113,760	273,280	57,380	27,930	2,110	10,290	4,610	18,360	6,890	1,010	0
47沖縄県	1,259,520	16,760	342,540	163,260	129,980	3,650	297,380	126,940	92,320	39,060	36,070	0
運輸局等(再掲) ²⁾												
北海道運輸局	2,216,840	492,410	896,630	471,780	77,490	10,290	101,330	66,300	96,020	123,870	4,150	410
東北運輸局	3,063,490	1,159,070	1,224,130	204,510	92,710	19,970	159,200	40,810	55,420	15,830	2,690	80
関東運輸局	8,975,560	1,482,960	3,873,900	1,612,290	497,450	149,550	1,653,700	170,540	659,290	602,090	84,620	6,040
北陸信越運輸局	2,875,080	1,052,270	409,680	1,011,430	173,040	93,500	193,710	32,600	73,860	28,790	11,320	160
中部運輸局	3,925,930	1,042,980	599,170	1,702,670	363,950	57,500	438,770	82,310	170,670	113,230	11,620	3,460
近畿運輸局	4,821,000	808,170	1,951,390	1,308,100	271,910	45,540	1,203,600	36,670	484,170	514,830	77,090	860
中国運輸局	1,885,420	417,660	948,200	287,170	121,310	6,140	146,680	6,970	55,380	48,400	9,970	50
四国運輸局	923,950	227,150	408,090	112,050	79,620	12,090	11,050	11,050	22,990	9,980	9,900	680
九州運輸局	3,633,740	671,820	500,040	1,874,370	155,280	31,730	453,380	103,110	171,690	78,070	15,880	430
沖縄総合事務局	1,259,520	16,760	342,540	163,260	129,980	3,650	297,380	126,940	92,320	39,060	36,070	0

1) 宿泊施設タイプ不詳を含む。

2) 長野県は北陸信越運輸局、福井県は中部運輸局に含まれる。

第6表 施設所在地(47区分及び運輸局等)、従業員数(2区分)、宿泊目的割合(2区分)、宿泊目的割合(2区分)別定員稼働率
並びに施設所在地(47区分及び運輸局等)、宿泊施設タイプ(6区分)別定員稼働率

(%)

施設所在地(47区分 及び運輸局等)	従業員数(区分)、宿泊目的割合(2区分)										宿泊施設タイプ(6区分)									
	0~9人		10~29人		30~99人		100人以上		旅館	リゾート ホテル	ビジネス ホテル	シティ ホテル	簡易宿所	会社・団体 の宿泊所						
	1)	観光目的の 宿泊者が 50%以上	1)	観光目的の 宿泊者が 50%以上	1)	観光目的の 宿泊者が 50%未満	1)	観光目的の 宿泊者が 50%未満												
平成30年10月	40.9	32.9	18.9	13.8	33.0	33.5	61.1	44.1	52.6	44.1	66.4	55.4	51.8	68.0	295.8	40.7	64.3	65.9	15.4	17.5
01北海道	42.6	38.7	24.9	17.6	32.8	46.1	37.9	54.8	30.4	42.1	64.5	50.0	48.0	67.0	32.0	30.0	58.3	60.2	17.6	34.8
02北陸	45.2	33.1	31.3	12.2	38.0	46.1	38.0	54.8	51.9	48.3	64.7	52.3	50.3	64.5	26.6	47.5	58.8	67.0	18.4	17.5
03岩手	34.3	24.7	14.1	9.4	19.9	43.8	21.1	55.1	48.3	38.0	64.4	27.5	23.7	54.9	22.8	29.7	65.6	52.1	17.9	42.0
04宮城	39.4	31.1	23.2	8.1	33.8	44.9	28.1	53.3	49.4	39.7	57.6	42.1	40.5	48.7	48.7	40.2	56.1	49.7	25.0	8.4
05秋田	34.5	29.3	17.1	13.8	40.1	30.3	31.7	47.9	47.9	41.7	64.1	47.6	32.0	71.2	28.6	43.1	64.1	69.6	11.8	23.6
06山形	32.2	25.0	22.0	15.4	31.3	32.8	25.3	44.5	44.6	35.1	63.5	48.5	36.6	71.7	28.8	23.1	60.5	62.2	4.3	16.5
07福島	33.5	26.0	47.5	11.4	38.3	33.9	25.3	42.6	42.6	28.0	66.0	51.7	51.1	59.3	29.1	43.6	59.9	60.9	5.9	13.6
08茨城	33.6	18.9	45.9	10.8	14.9	43.0	10.9	57.4	46.0	48.0	70.5	54.9	52.4	56.5	36.9	36.9	54.7	57.6	7.3	59.0
09栃木	38.1	33.9	18.8	16.9	25.0	42.3	33.9	62.7	48.8	43.1	59.1	57.0	56.3	67.5	34.4	47.9	57.2	61.5	12.5	15.6
10群馬	31.8	27.1	55.6	10.4	32.0	48.2	24.8	68.7	45.4	41.9	54.4	44.0	44.0	54.1	31.8	35.3	65.4	51.8	3.1	18.0
11埼玉県	35.3	19.5	54.7	8.0	30.0	64.2	24.6	63.4	50.6	29.3	67.2	54.4	57.2	61.5	25.0	29.2	56.7	61.7	6.1	7.0
12千葉県	46.8	44.5	52.5	15.7	21.4	49.1	40.7	57.8	46.8	42.4	60.8	60.9	60.7	68.6	20.0	62.3	53.6	61.7	14.7	19.6
13東京都	64.7	63.7	33.8	27.9	37.6	67.7	68.3	73.9	73.9	76.4	73.2	68.8	69.0	68.6	34.6	61.9	71.7	67.2	37.5	15.2
14神奈川県	48.1	39.0	61.9	20.0	46.1	54.3	43.2	57.7	57.7	51.1	64.3	70.0	67.8	74.0	27.2	57.1	69.9	69.9	32.9	15.2
15新潟県	24.5	15.2	55.2	7.9	31.6	44.2	23.9	64.3	41.2	32.4	61.5	31.0	25.5	62.0	16.8	17.4	65.7	61.6	6.7	11.5
16富山県	35.1	22.8	16.3	14.8	21.0	53.7	25.2	62.1	49.5	42.8	61.8	28.4	28.4	74.4	24.4	42.8	58.7	70.1	9.8	39.7
17石川県	47.2	41.2	60.0	15.3	35.4	52.6	42.7	63.9	54.9	47.7	73.9	50.5	48.9	68.5	32.3	46.8	72.9	73.9	16.0	13.7
18福井県	32.5	24.9	50.5	13.2	21.2	41.8	19.8	70.2	52.6	41.9	67.6	53.8	54.0	49.1	25.1	25.1	70.0	70.0	14.2	12.2
19山梨県	25.7	22.8	11.1	11.0	33.8	27.7	60.6	46.4	46.4	43.1	59.5	42.5	42.3	69.9	23.8	36.9	62.8	55.6	12.5	12.5
20長野県	21.4	17.7	50.0	8.1	7.9	32.8	21.6	60.4	45.5	40.4	72.1	41.9	40.1	59.4	19.5	21.2	65.2	60.8	9.7	12.8
21岐阜県	32.9	29.6	48.0	14.6	20.0	36.6	30.4	40.9	46.6	40.9	72.1	52.1	50.1	73.9	23.8	41.1	59.8	66.0	13.6	43.3
22静岡県	33.9	27.0	50.1	10.8	34.1	42.7	27.8	57.1	41.8	37.1	62.1	38.6	34.6	62.2	27.0	33.2	57.8	60.5	10.1	18.1
23愛知県	50.4	31.2	61.8	8.5	44.8	56.6	29.5	66.7	53.2	40.1	64.6	40.5	39.5	69.5	23.3	33.9	66.9	67.0	17.9	30.3
24三重県	34.5	25.2	54.9	10.7	20.0	44.7	22.8	61.9	49.2	42.8	66.5	40.5	40.5	64.9	26.7	35.1	66.0	72.8	4.6	8.4
25滋賀県	29.7	24.4	47.0	6.0	27.2	34.2	21.0	50.0	41.2	31.7	62.4	48.1	47.2	82.6	24.2	38.5	54.6	52.1	7.7	7.6
26京都府	49.5	48.6	57.1	12.9	42.7	51.7	68.4	67.2	73.5	67.2	69.9	73.5	71.0	76.0	26.0	40.8	76.7	75.0	19.4	21.0
27大阪府	67.6	65.7	70.2	52.8	60.0	68.0	68.4	73.5	73.5	73.5	73.5	73.5	73.5	60.6	22.8	38.6	58.0	58.8	9.0	20.6
28兵庫県	34.8	28.1	49.6	8.5	5.6	47.4	35.4	63.6	43.0	43.9	57.4	47.4	45.4	60.6	22.8	38.6	58.0	58.8	9.0	20.6
29奈良県	26.8	27.3	24.1	11.9	9.3	33.2	29.8	11.7	45.7	35.9	34.4	41.4	41.4	61.7	23.8	41.5	61.7	62.4	14.7	2.0
30和歌山県	33.4	21.6	61.8	15.8	28.1	32.7	32.7	57.6	32.4	30.1	69.2	34.9	33.9	67.9	23.7	28.6	58.7	76.7	14.7	20.0
31鳥取県	37.8	34.0	25.9	10.3	54.1	39.5	18.0	70.2	37.8	32.2	69.2	41.9	34.5	70.2	21.8	32.1	54.1	62.4	14.7	2.0
32島根県	34.0	34.0	49.5	6.5	20.6	41.5	25.6	51.6	50.8	40.8	68.2	41.8	41.8	61.8	25.4	24.1	60.2	65.9	11.7	24.7
33岡山県	35.8	18.2	15.9	8.1	33.6	52.3	22.1	66.2	49.6	34.3	62.4	45.7	31.8	76.9	16.9	25.3	64.5	51.0	6.6	7.5
34広島県	49.5	32.1	61.9	17.5	42.3	48.9	25.3	62.3	54.9	44.3	62.4	45.7	70.2	77.2	37.6	38.6	66.2	77.2	18.2	13.5
35山口県	40.5	31.3	59.2	17.0	20.6	58.6	29.2	62.7	49.5	39.6	69.1	43.4	41.9	61.9	27.6	37.0	66.1	54.1	24.7	11.2
36徳島県	31.0	21.6	43.3	22.9	20.9	38.9	20.2	51.7	40.7	28.9	52.3	29.9	29.9	61.9	19.8	26.6	62.0	47.0	19.6	18.9
37香川県	37.3	27.9	26.9	16.8	43.2	38.2	18.8	58.9	43.0	35.1	53.1	44.2	41.2	56.4	25.1	40.4	37.1	47.9	16.5	37.5
38愛媛県	36.5	22.7	56.0	16.6	32.0	48.2	29.4	54.6	50.1	35.6	67.0	44.2	41.7	57.6	35.2	35.6	64.5	48.5	6.6	6.6
39高知県	27.5	19.5	14.1	12.4	28.4	37.7	20.5	47.6	42.3	34.2	60.1	44.9	38.9	70.3	19.7	33.9	72.0	48.5	3.2	2.0
40福岡県	32.7	28.8	16.3	7.0	35.5	63.5	33.4	69.9	65.0	49.7	73.5	55.5	37.8	72.4	33.0	39.5	70.5	53.3	5.9	0.7
41佐賀県	36.0	25.9	50.9	9.5	20.3	35.7	21.8	56.1	51.7	40.4	63.3	39.5	41.1	56.6	26.9	46.6	64.5	62.5	10.5	22.0
42長崎県	39.5	30.4	17.6	10.6	30.5	50.2	28.8	60.6	49.7	35.7	72.3	57.4	40.5	67.9	27.4	30.5	61.7	67.4	10.8	16.4
43熊本県	37.4	24.7	54.0	14.4	28.0	46.1	33.9	54.9	50.4	35.6	67.4	40.5	27.7	62.2	30.0	48.6	57.4	53.9	17.9	10.8
44大分県	38.1	33.7	50.6	18.8	29.3	42.2	29.5	54.8	45.3	39.1	66.8	58.5	58.1	62.2	20.5	34.9	57.4	50.1	8.9	5.9
45宮崎県	34.4	27.3	41.9	5.5	36.3	37.5	24.8	48.0	39.3	37.7	54.8	41.1	42.4	17.5	20.5	35.6	44.9	64.9	13.4	11.4
46鹿児島県	40.0	30.4	22.8	18.6	30.1	48.2	20.8	62.0	54.4	39.5	71.2	53.3	50.7	74.5	32.2	35.6	59.7	64.9	11.4	8.4
47沖縄県	51.1	51.0	33.0	32.5	41.0	56.1	53.9	60.4	61.0	60.6	71.2	60.7	60.7	68.6	21.0	57.0	66.4	61.2	23.2	8.4
運輸局等(再掲) ³⁾	42.6	38.7	24.9	17.6	32.8	46.1	37.9	54.8	50.4	42.1	64.5	50.0	48.0	67.0	32.0	30.0	58.8	60.2	17.6	34.8
北海道運輸局	36.0	27.6	48.1	12.5	33.6	40.1	25.0	54.1	46.9	37.7	62.6	43.8	41.1	58.8	27.7	38.0	61.4	58.8	17.6	15.8
東北運輸局	47.7	39.3	59.7	13.8	30.8	57.2	41.2	64.2	57.5	47.5	67.6	63.4	35.7	66.8	26.8	52.9	65.8	66.4	20.5	19.3
関東運輸局	26.4	20.0	54.2	7.6	24.9	39.5	25.2	62.5	47.0	40.3	67.6	39.2	35.5	64.1	20.4	21.9	66.8	66.7	10.1	13.2
中部運輸局	47.3	27.5	55.3	19.7	37.5	47.0	27.4	62.6	46.5	39.4	65.1	45.7	40.5	66.8	25.6	35.0	63.5	65.4	11.3	16.9
近畿運輸局	47.3	41.8	22.6	20.7	33.4	51.3	42.2	62.4	60.6	57.2	66.3	60.3	56.6	73.8	26.3	42.2	68.8	71.1	20.1	20.1
中国運輸局	40.1	25.4	57.7	11.4	36.6	47.6	24.2	61.9	44.1	38.0	65.0	58.0	44.1	75.7	24.9	31.9	66.5	66.2		

第7表 施設所在地(47区分及び運輸局等)、従業者数(4区分)、宿泊目的割合(2区分)、宿泊目的割合(2区分)別利用客数
並びに施設所在地(47区分及び運輸局等)、宿泊施設タイプ(6区分)別利用客数

(室)

施設所在地(47区分 及び運輸局等)	従業者数(区分)、宿泊目的割合(2区分)										宿泊施設タイプ(6区分)							
	利用客数 (1、2)		0～9人		10～29人		30～99人		100人以上		旅館	リゾート ホテル	ビジネス ホテル	シティ ホテル	簡易宿所	会社・団体 の宿泊所		
	1)	2)	1)	2)	1)	2)	1)	2)	1)	2)							1)	2)
平成29年10月	28,574,170	10,888,380	17,669,020	4,311,360	2,740,310	9,908,880	2,117,350	7,181,390	9,199,430	5,825,100	3,702,430	2,122,670	3,579,840	2,792,840	15,762,320	4,840,880	1,212,200	296,770
01北海道	1,804,360	914,060	990,180	318,320	237,930	496,970	174,680	321,990	586,330	333,760	493,720	97,180	306,710	161,630	146,620	407,870	77,280	4,140
02北陸	3,791,780	1,065,100	2,746,680	1,094,060	945,530	1,382,590	26,330	1,062,550	1,082,280	659,940	29,850	7,940	87,360	43,440	234,250	26,320	6,720	580
03岩手県	384,180	108,200	275,980	43,080	32,010	138,280	13,730	124,540	170,710	113,110	32,810	6,310	87,360	43,440	186,770	48,730	17,310	960
04宮城県	600,300	182,560	447,740	122,340	112,160	177,670	22,160	155,500	213,530	149,280	86,370	30,800	97,060	41,930	368,040	55,240	37,040	980
05秋田県	235,680	97,920	147,760	37,430	28,810	116,520	26,550	55,460	98,300	60,420	17,940	12,600	16,650	7,640	97,190	30,710	7,120	7,710
06山形県	333,940	107,950	225,990	92,040	67,770	122,270	34,440	72,500	110,040	86,630	11,700	26,930	16,400	7,640	186,430	28,720	5,270	3,890
07福島県	373,440	121,130	252,310	47,680	34,370	203,820	35,040	168,780	200,110	174,800	36,330	13,920	266,800	66,120	369,200	18,080	12,250	5,490
08茨城県	345,060	45,840	299,220	40,030	28,200	150,760	5,680	145,080	100,090	32,160	6,310	25,860	7,860	3,850	270,150	25,690	970	1,960
09栃木県	483,990	205,080	278,910	74,120	38,900	133,360	49,630	83,730	213,270	126,900	62,630	51,810	138,450	78,180	220,860	20,820	10,700	14,170
10群馬県	391,180	182,980	208,200	47,020	14,030	138,640	40,710	97,940	154,780	83,760	50,740	29,230	104,400	55,920	161,530	13,510	4,200	1,620
11埼玉県	323,200	208,200	115,000	39,880	2,840	37,040	37,040	134,100	115,210	11,130	2,870	8,840	264,420	38,120	244,220	14,200	270	270
12千葉県	1,132,680	620,000	512,680	31,600	27,920	76,940	192,370	195,380	220,990	123,770	577,460	392,360	436,720	211,130	390,530	221,130	18,050	6,950
13東京都	3,783,370	1,107,520	2,666,730	289,290	237,730	1,182,590	233,690	916,860	1,169,820	1,169,820	1,169,820	1,177,200	76,970	31,500	2,314,720	1,107,120	214,320	44,600
14神奈川県	1,159,480	404,370	754,320	138,350	93,430	383,400	97,070	286,320	373,900	263,850	40,760	33,520	109,860	41,870	598,480	243,370	101,090	29,720
15新潟県	540,830	162,550	378,280	77,980	28,230	49,740	33,360	180,810	174,400	60,200	14,280	40,760	76,830	141,870	300,590	43,530	7,770	4,330
16富山県	65,810	141,660	141,660	15,090	7,860	75,800	33,660	42,140	92,880	38,160	15,840	10,280	54,730	17,550	120,200	21,910	4,530	2,390
17石川県	469,600	227,460	242,140	51,810	15,320	36,490	143,770	52,560	206,630	102,480	67,390	57,110	82,110	17,850	305,440	50,450	13,520	240
18福井県	226,240	71,000	155,240	39,880	18,420	21,460	6,760	51,890	113,480	8,370	12,620	10,650	65,090	14,100	102,600	14,100	11,980	1,500
19山梨県	353,440	108,660	244,780	63,370	16,240	47,130	6,610	48,760	129,710	87,860	42,560	1,000	111,990	87,640	102,600	7,720	37,800	5,680
20長野県	805,040	452,930	352,110	142,360	116,480	25,800	37,170	89,100	170,910	108,850	95,920	74,640	212,700	225,760	319,430	34,690	47,620	24,170
21岐阜県	296,240	176,840	118,770	51,720	34,170	16,920	82,900	45,730	106,840	60,460	54,780	45,050	89,300	153,380	123,280	36,370	7,550	3,510
22静岡県	1,032,080	392,420	639,650	205,220	120,040	155,200	313,110	173,160	319,360	154,100	97,090	107,000	186,320	155,920	570,090	66,330	19,700	33,720
23愛知県	1,445,610	184,460	961,140	146,740	102,930	333,900	51,340	465,540	349,360	94,510	254,850	138,170	306,510	255,990	783,340	232,510	33,400	9,270
24三重県	518,560	167,530	350,990	143,990	9,050	124,320	166,260	140,540	158,470	62,590	55,130	56,500	83,100	33,750	343,290	19,670	4,390	6,460
25滋賀県	201,390	87,480	113,910	23,900	6,110	16,610	66,110	19,910	58,470	52,910	48,610	4,290	32,170	32,170	99,680	29,280	5,410	1,090
26京都府	689,550	227,670	461,880	84,290	38,270	45,850	254,370	169,280	327,900	216,760	250,240	305,070	92,920	32,200	430,130	290,320	62,480	8,750
27大阪府	916,230	839,440	1,008,500	1,208,500	1,032,220	1,032,220	394,320	670,990	670,990	616,350	211,280	305,070	29,550	44,130	1,084,870	750,950	128,180	10,550
28兵庫県	629,940	263,040	366,910	32,270	7,990	236,000	31,300	204,700	165,470	196,200	151,650	44,560	99,870	84,280	304,330	117,660	8,060	15,740
29奈良県	93,470	11,640	82,830	8,900	3,040	33,040	28,210	5,830	33,750	32,830	12,540	6,870	25,570	6,870	39,520	11,580	6,490	3,430
30和歌山県	216,550	131,010	85,540	41,830	25,770	16,060	77,010	49,480	42,080	55,630	49,980	5,650	77,330	31,270	89,310	8,130	8,400	2,110
31徳島県	203,730	62,580	141,150	78,110	11,370	66,730	54,440	43,720	54,270	42,480	16,910	8,680	45,280	6,380	104,570	39,670	7,690	1,130
32香川県	194,760	60,850	133,910	16,240	5,440	10,790	100,830	68,150	68,150	9,550	9,550	8,240	41,340	1,760	121,010	13,820	15,830	990
33岡山県	366,030	61,260	304,770	66,930	14,280	52,640	156,590	124,110	144,490	90,420	29,740	17,220	28,480	19,650	253,680	58,270	5,650	100
34広島県	630,310	104,770	525,540	88,540	21,610	66,940	231,970	209,070	179,290	130,510	26,350	104,160	41,040	28,950	403,750	115,890	37,510	4,880
35山口県	284,810	76,450	188,960	32,310	13,400	18,910	115,970	102,780	89,580	56,000	26,940	16,280	49,240	7,140	176,520	117,650	13,240	1,120
36徳島県	116,510	45,100	81,500	28,890	19,220	50,120	6,430	44,000	37,500	37,500	9,790	9,790	30,240	3,190	72,940	13,610	13,080	740
37香川県	214,370	66,980	147,390	51,210	13,390	37,630	64,150	21,780	65,190	33,820	20,830	12,990	26,250	21,340	125,400	28,870	11,700	820
38愛媛県	251,640	114,530	137,110	41,530	12,370	29,160	87,180	81,890	81,890	65,040	33,940	21,770	47,780	3,570	141,600	41,310	6,570	10,810
39高知県	173,870	72,510	101,360	37,710	6,650	33,990	64,040	34,850	15,210	19,640	27,320	16,290	24,750	12,460	108,510	21,280	6,570	1,130
40福岡県	979,030	148,130	830,900	62,730	7,710	55,020	436,880	306,630	406,240	269,130	140,980	100,510	34,250	34,120	705,770	172,990	18,170	13,730
41佐賀県	146,590	42,140	104,440	14,230	8,580	56,300	12,810	43,490	67,540	17,600	10,430	2,430	16,880	32,160	92,460	29,470	1,050	110
42長崎県	423,750	142,660	280,790	64,290	16,610	47,380	143,230	125,560	132,560	48,540	63,670	59,840	42,680	53,530	239,470	65,690	20,170	2,130
43熊本県	474,540	114,150	360,390	58,280	16,810	41,470	159,970	31,760	128,200	54,550	33,200	22,190	66,030	33,690	323,510	27,760	19,970	3,380
44大分県	349,410	143,940	204,980	51,490	23,120	27,780	146,080	114,310	108,110	53,260	35,790	7,950	64,530	55,700	184,020	13,420	8,570	3,180
45宮崎県	284,460	59,780	222,960	118,470	1,900	116,560	56,320	68,370	68,370	17,640	24,850	960	16,120	28,220	218,410	17,440	3,840	20
46鹿児島県	511,220	152,320	358,470	116,410	76,120	168,150	15,360	152,350	158,530	68,140	68,140	13,990	64,300	47,830	323,600	44,940	30,080	480
47沖縄県	1,083,510	905,310	176,530	232,220	188,390	42,170	263,990	144,850	233,300	218,090	353,990	353,990	10,460	474,850	389,530	136,610	71,500	550
北海道運輸局	1,804,360	914,060	990,180	318,320	237,930	496,970	174,680	321,990	586,330	333,760	493,720	97,180	306,710	161,630	146,620	407,870	77,280	4,140
東北運輸局	2,671,310	788,340	1,882,770	651,630	487,110	1,182,770	158,270	1,024,50										

第8表 施設所在地(47区分及び運輸局等)、従業員数(2区分)、宿泊目的割合(2区分)別客室稼働率
並びに施設所在地(47区分及び運輸局等)、宿泊施設タイプ(6区分)別客室稼働率

(%)

施設所在地(47区分 及び運輸局等)	従業員数(区分)、宿泊目的割合(2区分)										宿泊施設タイプ(6区分)								
	0～9人		10～29人		30～99人		100人以上		旅館	リゾート ホテル	ビジネス ホテル	シティ ホテル	簡易宿所	会社・団体 の宿泊所					
	1)	観光目的の 宿泊者が 50%未満	1)	観光目的の 宿泊者が 50%未満	1)	観光目的の 宿泊者が 50%未満	1)	観光目的の 宿泊者が 50%未満											
平成29年10月	64.0	53.3	73.8	35.4	23.6	51.6	71.7	69.3	69.3	81.7	77.5	73.5	85.6	43.3	58.8	78.7	82.5	98.4	29.5
01北海道	64.4	58.7	71.8	43.8	28.4	56.5	69.5	73.4	66.3	80.1	70.0	67.5	80.5	51.0	45.5	79.7	76.9	92.0	21.0
02北陸	71.5	59.8	77.8	38.6	27.2	72.5	70.0	80.3	69.0	81.5	73.6	70.2	84.8	46.6	65.4	84.7	76.6	44.1	38.7
03岩手県	60.5	54.9	70.1	26.2	14.7	36.0	62.4	72.1	69.8	82.3	53.8	50.4	74.8	41.2	57.2	81.2	78.9	38.6	72.5
04宮城県	58.5	50.8	61.6	37.9	37.9	43.6	62.4	71.8	66.7	74.8	80.1	70.5	80.9	45.5	59.6	65.3	70.5	39.0	14.4
05秋田県	62.4	56.7	67.3	36.6	44.3	46.3	52.1	71.8	65.0	78.5	81.8	75.1	85.2	49.8	64.3	77.6	77.3	19.3	47.5
06山形県	59.6	48.6	66.9	45.5	30.9	54.8	58.0	65.0	65.0	81.1	69.9	69.6	85.2	49.8	43.7	77.6	72.8	11.3	27.7
07福島県	55.4	42.3	64.6	40.9	17.2	54.0	62.3	72.4	72.4	81.1	71.6	62.4	85.2	50.1	58.9	70.4	72.8	10.6	24.1
08茨城県	57.5	31.5	65.8	23.9	17.2	28.6	66.7	75.2	68.8	80.9	71.6	62.4	85.2	23.6	46.3	73.1	72.4	7.9	20.6
09栃木県	60.8	53.0	70.0	31.1	26.3	39.2	67.5	75.5	75.5	84.1	81.9	82.7	78.6	52.8	66.0	76.5	72.9	20.6	28.6
10群馬県	54.4	44.5	73.7	19.4	16.5	35.9	68.9	71.1	68.8	80.9	72.9	72.9	78.6	50.6	52.6	77.9	71.5	5.5	32.5
11埼玉県	65.3	34.0	69.2	38.1	12.4	45.2	74.7	69.9	75.1	80.0	73.6	84.1	83.7	41.4	36.9	69.8	81.6	7.7	9.0
12千葉県	69.6	67.2	82.8	29.3	26.1	67.2	70.1	65.8	78.0	83.7	83.7	81.5	90.8	60.9	83.8	71.7	80.9	19.7	30.2
13東京都	70.6	62.6	80.1	51.4	40.2	54.7	83.2	89.7	91.6	89.3	85.9	85.7	88.8	45.3	73.4	82.3	87.4	53.4	23.4
14神奈川県	70.6	62.6	80.1	51.4	40.2	54.7	83.2	89.7	91.6	89.3	85.9	85.7	88.8	45.3	73.4	82.3	87.4	53.4	23.4
15新潟県	45.0	24.8	70.3	16.2	7.6	47.1	68.2	69.6	60.0	76.0	47.9	36.7	76.3	27.9	27.8	76.5	75.9	13.2	21.8
16富山県	57.7	43.9	67.6	26.0	24.8	47.1	68.2	69.6	60.0	76.0	47.9	36.7	76.3	27.9	27.8	76.5	75.9	13.2	21.8
17石川県	69.0	65.8	72.4	39.9	26.5	51.2	70.6	73.3	68.8	76.8	55.3	6.8	81.6	40.7	67.6	70.2	74.6	16.1	56.0
18福井県	47.3	38.0	72.2	24.3	18.2	34.9	71.5	84.3	75.1	88.8	62.7	59.8	84.7	36.6	72.2	86.6	82.8	25.0	37.1
19山梨県	38.8	29.1	75.5	20.3	19.3	35.0	59.6	68.6	63.4	83.8	68.7	68.4	85.2	43.9	54.2	83.4	72.1	22.7	18.5
20長野県	55.6	48.7	70.9	23.7	13.1	31.8	58.9	70.5	63.4	85.6	69.8	66.7	83.4	32.3	34.6	78.0	83.4	12.4	24.9
21岐阜県	55.7	43.2	68.3	35.4	17.6	40.6	64.2	72.5	67.5	80.6	79.6	78.5	84.7	40.1	60.6	76.9	80.5	24.2	60.5
22愛知県	59.0	53.9	77.7	35.7	18.5	50.7	65.5	64.0	64.0	74.1	65.4	65.4	84.5	41.8	51.6	74.1	81.9	15.3	26.7
23三重県	51.2	41.5	62.9	19.8	14.6	46.8	66.4	75.1	64.8	79.9	61.3	59.4	87.9	38.1	48.8	80.6	80.4	37.4	55.1
24京都府	68.5	79.6	85.2	27.6	18.2	53.3	72.9	84.8	85.1	74.8	61.3	68.1	88.8	35.0	54.0	67.7	82.0	12.3	10.3
25滋賀県	56.1	46.9	65.3	12.2	13.3	9.7	69.8	66.3	56.2	72.9	72.7	72.7	90.5	45.4	95.4	86.5	87.4	38.3	38.3
26京都市	44.1	45.5	38.0	20.5	14.0	38.0	55.5	52.2	48.2	48.2	46.6	46.6	74.3	35.6	59.8	71.5	77.5	12.4	26.8
27大阪府	48.3	41.8	65.0	27.6	23.4	41.9	60.7	71.5	52.2	63.3	59.0	57.1	82.8	39.1	51.7	70.6	74.4	21.9	17.4
28兵庫県	58.0	43.1	69.3	21.5	11.4	58.7	61.4	68.0	77.4	77.2	72.5	72.5	80.0	44.8	55.2	74.2	74.2	34.1	3.2
29奈良県	61.8	49.8	79.1	33.3	14.4	58.7	61.4	68.0	77.4	77.2	72.5	72.5	80.0	44.8	55.2	74.2	74.2	34.1	3.2
30和歌山県	58.0	43.1	69.3	21.5	11.4	58.7	61.4	68.0	77.4	77.2	72.5	72.5	80.0	44.8	55.2	74.2	74.2	34.1	3.2
31鳥取県	61.8	49.8	79.1	33.3	14.4	58.7	61.4	68.0	77.4	77.2	72.5	72.5	80.0	44.8	55.2	74.2	74.2	34.1	3.2
32岡山県	58.0	43.1	69.3	21.5	11.4	58.7	61.4	68.0	77.4	77.2	72.5	72.5	80.0	44.8	55.2	74.2	74.2	34.1	3.2
33広島県	61.8	49.8	79.1	33.3	14.4	58.7	61.4	68.0	77.4	77.2	72.5	72.5	80.0	44.8	55.2	74.2	74.2	34.1	3.2
34山口県	58.0	43.1	69.3	21.5	11.4	58.7	61.4	68.0	77.4	77.2	72.5	72.5	80.0	44.8	55.2	74.2	74.2	34.1	3.2
35山形県	61.8	49.8	79.1	33.3	14.4	58.7	61.4	68.0	77.4	77.2	72.5	72.5	80.0	44.8	55.2	74.2	74.2	34.1	3.2
36徳島県	58.0	43.1	69.3	21.5	11.4	58.7	61.4	68.0	77.4	77.2	72.5	72.5	80.0	44.8	55.2	74.2	74.2	34.1	3.2
37香川県	58.0	43.1	69.3	21.5	11.4	58.7	61.4	68.0	77.4	77.2	72.5	72.5	80.0	44.8	55.2	74.2	74.2	34.1	3.2
38愛媛県	61.8	49.8	79.1	33.3	14.4	58.7	61.4	68.0	77.4	77.2	72.5	72.5	80.0	44.8	55.2	74.2	74.2	34.1	3.2
39高知県	58.0	43.1	69.3	21.5	11.4	58.7	61.4	68.0	77.4	77.2	72.5	72.5	80.0	44.8	55.2	74.2	74.2	34.1	3.2
40福岡県	61.8	49.8	79.1	33.3	14.4	58.7	61.4	68.0	77.4	77.2	72.5	72.5	80.0	44.8	55.2	74.2	74.2	34.1	3.2
41佐賀県	58.0	43.1	69.3	21.5	11.4	58.7	61.4	68.0	77.4	77.2	72.5	72.5	80.0	44.8	55.2	74.2	74.2	34.1	3.2
42長崎県	61.8	49.8	79.1	33.3	14.4	58.7	61.4	68.0	77.4	77.2	72.5	72.5	80.0	44.8	55.2	74.2	74.2	34.1	3.2
43熊本県	58.0	43.1	69.3	21.5	11.4	58.7	61.4	68.0	77.4	77.2	72.5	72.5	80.0	44.8	55.2	74.2	74.2	34.1	3.2
44大分県	61.8	49.8	79.1	33.3	14.4	58.7	61.4	68.0	77.4	77.2	72.5	72.5	80.0	44.8	55.2	74.2	74.2	34.1	3.2
45宮崎県	58.0	43.1	69.3	21.5	11.4	58.7	61.4	68.0	77.4	77.2	72.5	72.5	80.0	44.8	55.2	74.2	74.2	34.1	3.2
46鹿児島県	61.8	49.8	79.1	33.3	14.4	58.7	61.4	68.0	77.4	77.2	72.5	72.5	80.0	44.8	55.2	74.2	74.2	34.1	3.2
47沖縄県	70.8	71.0	72.8	49.7	50.4	52.5	76.9	79.3	90.2	81.2	82.1	82.1	80.0	24.4	77.7	81.3	86.3	31.6	4.0
北海道運輸局	64.4	58.7	71.8	43.8	28.4	56.5	69.5	73.4	66.3	80.1	70.0	67.8	80.5	51.0	45.5	79.0	76.9	32.0	21.0
東北運輸局	59.9	48.6	66.7	41.2	22.8	51.1	65.8	74.7	67.7	79.2	70.1	65.5	81.4	48.4	58.8	73.5	76.0	24.2	30.9
関東運輸局	46.8	61.8	77.8	34.0	13.4	77.8	70.0	81.1	74.0	84.6	84.3	81.8	87.7	45.0	72.1	87.7	84.3	37.5	32.4
中部運輸局	61.3	45.3	73.2	38.0	18.4	56.7	73.2	66.2	74.3	80.6	61.4	55.3	80.6	33.6	35.7	76.9	78.4	14.0	25.6
近畿運輸局	68.5	62.9	76.3	38.2	34.7	68.8	65.4	77.8	78.1	84.3	70.8	63.1	88.0	40.1	53.0	80.8	80.8	23.1	27.1
中国運輸局	64.9	44.1	75.6	38.6	20.3	55.4	62.4	76.8	63.9	84.0	82.8	77.4	88.0	38.3	60.9	80.3	85.8	37.6	32.0
四国運輸局	57.0	42.2	68.8	35.8	27.4	42.2	62.6	68.6	57.6	75.0	67.7	67.7	82.8	41.7	45.6	80.9	88.4	28.0	19.8
九州運輸局	63.6	47.2	72.9	37.7	20.5	51.8	72.3	74.8	62.9	81.2	79.4	73.3	73.3	44.4	54.3	76.4	80.5	21.4	8.1
沖縄総合事務局	70.8	71.0	72.8	49.7	50.4	52.5	76.9	79.3	90.2	81.2	82.1	82.1	80.0	24.4	77.7	81.3	86.3	31.6	4.0

1) 宿泊目的割合不詳を含む。
2) 宿泊施設タイプ不詳を含む。
3) 長野県は北陸信越運輸局、福井県は中部運輸局に含まれる。

第9表 施設所在地(47区分及び運輸局等)、宿泊目的の割合(2区分)、居住地(2区分) 別延べ宿泊者数(人泊)

施設所在地(47区分 及び運輸局等)	延べ 宿泊者数 (1、2)		宿泊目的の割合(2区分) 居住地(2区分)				観光目的の宿泊者が50%未満	
	県内 1)	県外 1)	観光目的の宿泊者が50%以上		2)	県内	県外	
			2)	県外				
平成30年10月	44,483,540	33,909,100	22,732,840	3,936,930	17,845,170	21,711,410	4,691,430	16,048,730
01北海道	2,941,480	1,597,010	1,682,950	558,270	1,026,300	1,258,370	644,920	570,710
02青森県	517,950	403,480	196,930	23,870	169,540	321,020	77,360	233,940
03岩手県	583,110	443,470	228,850	165,470	165,470	324,280	80,720	238,430
04宮城県	895,030	221,760	338,890	118,120	220,190	536,140	103,640	423,090
05秋田県	365,530	81,310	283,260	38,370	155,360	371,800	42,940	127,900
06山形県	535,460	339,300	377,100	261,530	176,230	273,940	65,650	200,870
07福島県	1,083,210	236,590	508,520	119,150	387,800	573,800	117,440	438,530
08茨城県	455,880	102,490	321,210	116,700	31,080	339,170	71,410	235,580
09栃木県	885,420	152,710	576,370	72,040	458,090	309,040	80,680	227,220
10群馬県	692,790	110,730	668,980	69,340	406,890	204,310	41,390	162,090
11埼玉県	384,270	72,490	44,330	15,880	28,440	339,950	56,610	252,820
12千葉県	2,082,950	287,970	1,405,600	193,180	1,095,170	677,350	94,790	559,320
13東京都	5,379,660	993,020	1,928,280	292,140	1,576,240	3,439,450	700,880	2,446,980
14神奈川県	1,698,570	461,720	770,710	191,490	538,860	927,070	269,440	620,440
15新潟県	894,640	235,600	573,270	124,370	257,210	439,590	111,230	316,060
16富山県	330,440	54,990	266,100	35,690	115,400	174,490	19,310	150,700
17石川県	783,370	102,750	466,210	75,240	383,190	317,160	27,520	273,260
18福井県	390,050	74,660	206,610	55,590	150,310	183,300	19,070	164,230
19山梨県	709,680	54,540	367,220	51,270	318,450	404,820	60,790	339,260
20長野県	1,546,250	257,100	1,098,910	160,030	906,180	447,350	97,070	350,270
21岐阜県	533,480	92,740	420,440	59,810	324,220	136,940	32,930	96,220
22静岡県	1,694,080	296,670	1,344,110	91,200	775,490	762,870	169,220	568,620
23愛知県	1,491,380	377,700	345,390	122,350	199,010	1,145,990	255,360	819,270
24三重県	794,030	112,060	658,120	388,790	51,270	318,450	404,820	60,790
25滋賀県	363,860	49,060	308,280	27,450	200,600	135,800	21,600	107,680
26京都市府	1,685,390	128,700	1,501,090	88,490	1,261,970	279,340	40,220	239,120
27大阪府	3,050,150	467,900	2,455,550	1,472,780	1,219,920	1,576,060	273,160	1,234,120
28兵庫県	1,017,320	222,400	568,040	154,080	403,870	449,290	68,370	374,860
29奈良県	183,390	15,300	165,340	14,230	152,540	147,770	1,070	12,800
30和歌山県	389,920	41,030	333,680	27,280	253,400	101,290	13,740	80,280
31鳥取県	299,710	37,930	255,680	18,990	117,240	162,900	18,940	138,430
32島根県	278,290	58,660	212,920	19,180	103,820	154,720	39,480	109,100
33岡山県	496,340	92,490	396,840	30,760	92,790	366,880	61,730	304,050
34広島県	890,680	175,210	675,760	233,080	61,250	168,780	657,600	506,980
35山口県	379,030	85,410	269,050	40,260	126,710	211,720	45,150	142,340
36徳島県	195,270	22,960	159,400	98,130	10,570	74,640	12,390	84,760
37香川県	330,640	42,750	269,980	145,190	25,460	113,600	185,440	17,290
38愛媛県	361,110	68,250	286,660	126,170	15,940	108,620	234,940	178,040
39高知県	250,460	53,540	176,610	26,300	85,510	123,050	27,240	91,100
40福岡県	1,324,330	259,100	1,046,600	277,750	91,960	1,046,580	167,140	865,410
41佐賀県	226,550	30,350	179,250	96,740	13,170	82,450	129,810	17,190
42長崎県	634,350	95,230	512,200	284,230	34,160	245,610	348,890	61,080
43熊本県	687,970	133,320	533,860	261,190	48,780	210,150	426,780	325,710
44大分県	607,800	86,270	482,160	365,310	44,430	303,830	239,880	41,840
45宮崎県	389,170	107,530	279,490	123,220	36,790	86,430	66,420	181,390
46鹿児島県	735,430	187,300	533,010	296,960	234,400	437,940	128,620	298,600
47沖縄県	2,127,680	203,970	1,745,330	1,899,430	146,160	1,584,660	226,440	160,490
運輸局等(再掲) 3)								
北海道運輸局	2,941,480	1,203,370	1,682,950	558,270	1,026,300	1,258,370	644,920	570,710
東北運輸局	3,950,290	923,660	2,937,420	435,920	1,274,590	2,200,970	487,740	1,662,780
関東運輸局	12,289,220	2,235,660	9,307,310	901,860	4,702,090	6,380,340	1,333,010	4,605,220
北陸信越運輸局	3,494,700	650,450	2,752,270	2,116,110	395,330	1,661,980	255,120	1,090,290
中部運輸局	4,903,020	953,830	3,755,640	416,460	1,767,680	2,633,930	537,370	1,987,600
近畿運輸局	6,690,030	924,430	5,542,670	4,130,630	3,492,290	2,656,540	418,160	2,048,870
中国運輸局	2,344,050	449,690	1,810,240	790,220	170,430	609,350	1,553,840	1,200,900
四国運輸局	1,137,480	187,500	892,640	496,900	78,270	382,370	640,580	510,280
九州運輸局	4,605,590	899,100	3,568,560	1,705,400	327,960	1,344,070	2,881,820	2,211,600
沖縄総合事務局	2,127,680	203,970	1,745,330	1,899,430	146,160	1,584,660	226,440	160,490

1) 宿泊目的の割合不詳を含む。
 2) 居住地不詳を含む。
 3) 長野県は北陸信越運輸局、福井県は中部運輸局に含まれる。

第10表 施設所在地(47区分及び運輸局等)、宿泊施設タイプ(6区分)、居住地(2区分) 別延べ宿泊者数

(人泊)

施設所在地(47区分 及び運輸局等)	延べ 宿泊者数 (1,2)		旅館		リゾートホテル		ビジネスホテル		シティホテル		簡易宿所		会社・団体の宿泊所		
	県内 1)	県外 1)	2)	県内	県外	2)	県内	県外	2)	県内	県外	2)	県内	県外	
	8,631,660	33,909,100	8,512,570	1,897,450	6,325,370	6,162,600	809,810	5,017,300	14,714,030	7,933,280	1,111,120	5,906,480	2,399,610	857,600	1,469,600
平成29年10月	1,203,370	1,597,010	647,570	305,950	267,170	324,440	116,820	206,660	618,790	7,933,280	1,111,120	465,300	608,400	15,830	416,310
01北海道	1,203,370	1,597,010	647,570	305,950	267,170	324,440	116,820	206,660	618,790	7,933,280	1,111,120	465,300	608,400	15,830	416,310
02北海道	317,950	403,380	149,900	59,350	121,530	35,470	2,960	7,510	17,580	39,150	7,050	3,780	480	10	470
03岩手県	593,110	743,470	238,580	97,780	138,220	94,370	24,130	71,350	152,310	59,340	11,810	42,090	26,080	3,480	570
04宮城県	895,030	1,131,310	365,530	149,320	184,210	138,420	30,310	78,930	113,980	31,530	10,930	22,030	3,380	2,880	600
05秋田県	365,530	463,290	149,320	57,080	157,080	117,000	17,100	22,380	222,560	34,910	6,820	28,090	12,380	1,720	10,670
06山形県	335,460	377,100	242,560	78,940	157,080	117,000	17,100	22,380	222,560	34,910	6,820	28,090	12,380	1,720	10,670
07福島県	1,083,210	236,390	475,000	108,130	366,870	139,930	47,760	122,170	166,000	166,000	4,150	28,230	11,920	3,730	8,110
08茨城県	485,880	102,490	86,380	16,360	70,020	19,090	5,830	13,260	33,340	22,410	3,840	300	4,880	3,000	1,880
09栃木県	885,420	152,710	373,040	46,160	287,690	176,050	18,800	49,060	118,620	71,020	7,770	14,160	20,580	6,770	21,180
10群馬県	692,790	72,490	364,590	56,510	298,010	118,860	10,750	176,890	38,110	37,960	1,990	3,550	590	230	230
11埼玉県	884,270	1,181,280	334,520	6,490	16,940	19,860	7,070	12,430	215,750	33,020	3,020	2,380	2,380	590	590
12東京都	2,879,660	1,654,940	144,350	54,670	88,740	102,330	39,880	491,090	400,520	321,680	37,130	38,700	34,540	58,820	46,250
13千葉県	5,379,660	983,020	4,023,210	115,200	75,220	69,260	59,200	39,880	2,443,470	373,400	308,810	319,820	66,240	18,860	47,380
14神奈川県	1,698,570	461,720	1,159,300	329,490	573,270	159,300	54,330	134,700	1,757,770	1,757,770	72,980	261,960	66,240	3,730	6,460
15新潟県	834,640	235,600	329,490	115,200	209,560	89,770	53,400	69,620	318,360	53,580	16,440	37,130	13,660	10,190	3,210
16富山県	330,440	54,990	98,170	26,220	69,000	36,020	3,460	32,560	144,390	31,970	4,160	8,740	5,070	1,860	930
17石川県	102,750	656,450	217,730	47,670	170,060	32,750	2,100	22,870	412,180	82,700	1,610	36,850	1,160	1,600	230
18福井県	74,660	314,680	184,190	49,240	134,240	22,400	2,280	20,120	140,730	16,750	1,800	17,690	2,820	1,440	1,380
19山梨県	709,680	54,540	314,680	15,010	255,700	181,710	3,790	161,760	134,850	10,930	1,160	12,020	13,730	1,670	12,070
20長野県	1,546,250	257,100	536,550	104,890	422,520	341,520	33,140	298,490	391,300	89,500	8,000	43,860	54,060	2,120	47,860
21岐阜県	534,480	92,740	420,440	203,810	119,910	119,910	20,550	94,060	104,650	51,860	4,760	20,580	6,100	1,790	4,310
22静岡県	1,694,080	296,670	1,344,110	462,220	394,780	343,430	43,990	285,510	670,190	140,760	19,720	66,990	80,860	10,900	59,880
23愛知県	794,030	377,700	1,018,290	51,620	78,130	139,240	61,270	117,400	910,980	312,250	2,640	21,180	14,330	9,940	10,440
24三重県	49,060	658,120	211,690	37,030	159,990	139,240	16,720	390,260	45,470	20,820	5,950	8,380	14,680	4,240	5,350
25滋賀県	363,860	308,280	99,810	15,240	84,570	77,430	9,160	68,270	116,640	44,580	4,220	41,850	4,260	820	3,440
26京都府	1,685,390	128,700	1,501,090	22,150	271,200	63,480	5,670	57,810	619,500	526,960	19,100	19,160	24,580	13,950	10,630
27大阪府	3,050,150	467,900	2,455,550	63,760	43,400	111,620	33,670	97,950	1,186,860	1,200,270	170,470	102,900	14,590	2,960	11,630
28兵庫県	1,017,320	222,440	778,730	247,190	178,080	175,220	50,120	115,910	1,485,470	1,759,970	21,810	154,160	29,530	6,270	19,990
29奈良県	15,300	165,340	77,090	4,920	66,610	14,420	760	3,200	382,840	20,170	2,400	17,760	20,310	80	3,490
30和歌山県	399,920	41,030	333,680	177,110	14,560	162,320	66,610	7,790	58,820	9,900	1,750	3,660	22,730	5,050	3,920
31鳥取県	299,710	37,930	255,680	101,870	12,800	88,500	11,910	12,800	102,120	45,110	2,150	42,950	14,480	3,390	80
32島根県	278,290	58,660	212,920	66,350	14,070	78,810	2,530	3,000	100,860	20,340	2,710	17,630	11,960	1,280	1,140
33岡山県	496,340	82,490	396,840	16,950	48,290	37,120	9,820	21,390	297,650	80,140	14,080	66,080	10,420	400	1,290
34広島県	890,580	175,210	675,760	101,450	82,670	55,840	14,980	37,800	359,140	170,780	17,070	153,710	38,590	6,840	1,150
35山口県	379,030	85,410	269,050	105,870	82,680	16,950	4,510	11,610	196,850	37,960	4,990	17,180	1,150	3,380	140
36徳島県	195,270	22,860	37,970	3,300	22,230	14,970	330	6,410	91,300	13,560	2,900	15,280	2,780	3,800	40
37香川県	330,640	42,750	269,980	36,090	5,240	90,850	49,220	3,010	154,980	38,990	2,900	21,960	1,220	730	800
38愛媛県	361,110	68,250	286,660	103,560	11,770	91,150	5,750	5,290	167,480	56,370	7,790	48,780	13,920	1,220	300
39高知県	1,324,330	259,100	1,046,600	77,960	6,960	40,240	24,130	12,040	127,570	31,440	3,420	23,950	16,420	8,660	6,490
40福岡県	2,236,550	30,350	1,719,250	11,170	69,940	31,990	3,220	28,780	659,530	140,630	31,220	224,260	38,220	19,940	14,160
41佐賀県	634,350	95,250	512,200	96,390	77,910	99,220	6,370	92,330	289,130	100,770	2,980	8,630	5,350	2,710	2,630
42長崎県	687,970	133,320	535,860	155,590	35,430	118,260	74,420	8,090	378,050	69,440	3,480	34,630	33,250	6,890	6,120
43熊本県	86,270	482,160	198,230	21,680	156,840	142,020	17,050	124,970	160,670	16,660	4,080	12,570	11,240	20,020	2,920
44大分県	389,170	107,550	279,490	30,370	23,870	74,350	18,990	55,360	66,710	178,150	5,400	16,430	14,900	50	90
45宮崎県	735,430	187,300	533,010	138,980	25,120	109,280	84,250	68,690	388,390	68,850	11,600	57,250	35,200	3,690	560
46鹿児島県	2,127,680	203,970	1,745,330	26,990	13,100	1,115,770	47,520	985,150	555,700	237,430	8,420	160,550	187,920	3,850	1,930
運輸局等(再掲)③	2,841,480	1,597,010	647,570	305,950	267,170	324,440	116,820	206,660	618,790	7,933,280	1,111,120	465,300	608,400	15,830	416,310
北海道運輸局	3,850,290	923,660	2,937,420	1,421,880	1,023,100	405,290	67,510	337,780	1,242,830	256,480	47,610	202,010	160,730	35,510	10,410
東北運輸局	12,289,220	2,235,660	9,307,310	1,568,320	277,570	1,831,960	195,100	1,482,080	4,115,600	2,561,710	454,310	1,986,780	670,590	205,380	46,470
関東運輸局	3,494,700	650,450	2,752,270	1,181,940	294,060	500,060	50,030	423,540	1,285,840	220,110	30,600	189,500	236,290	37,080	8,630
中部運輸局	4,903,020	933,830	3,969,190	1,206,420	234,250	679,600	113,140	539,800	1,741,630	360,510	80,150	66,490	119,740	28,310	80,560
近畿運輸局	6,690,030	924,450	5,542,670	1,969,170	441,470	806,170	141,470	412,420	2,739,690	325,760	2,251,120	1,979,340	411,500	125,090	270,400
中国運輸局	2,344,050	449,690	1,810,240	468,980	82,600	380,940	124,140	30,220	1,240,180	338,540	41,000	297,550	65,830	26,360	8,120
四国運輸局	1,137,480	187,500	950,000	252,600	21,470	94,070	8,110	64,530	98,330	43,200	19,360	10,970	92,160	16,230	8,100
九州運輸局	4,605,590	899,100	3,568,560	768,690	155,290	583,470	479,720	2,481,980	1,904,800	513,310	68,460	444,840	215,640	47,460	21,730
沖縄総合事務局	2,127,680	203,970	1,745,330	26,990	13,100	1,115,770	47,520	985,150	555,700	237,430	8,420	160,550	187,920	3,850	1,930

①宿泊施設タイプ不詳を含む。

②居住地不詳を含む。

③長野県は北陸信越運輸局、福井県は中部運輸局に含まれる。

参考第1表 施設所在地(47区分及び運輸局等)、国籍(出身地)(21区分) 別外国人延べ宿泊者数
(従業者数10人以上の施設)

施設所在地(47区分及 び運輸局等)	国籍(出身地)(21区分)																					その他
	外国人延べ 宿泊者数 (1)	韓国	中国	香港	台湾	アメリカ	カナダ	イギリス	ドイツ	フランス	ロシア	シンガポール	タイ	マレーシア	インド	オーストラリア	インドネシア	ベトナム	フィリピン	イタリア	スペイン	
平成30年10月	6,970,800	852,370	1,745,860	457,490	956,290	538,830	85,340	149,900	112,500	132,670	34,220	151,550	291,790	86,720	41,810	214,070	71,280	51,030	70,500	69,360	73,320	678,960
01北海道	491,630	58,060	107,210	56,050	122,630	13,670	1,840	1,650	790	13,670	2,580	23,570	20,400	20,400	430	5,970	3,170	990	2,910	390	210	24,140
02青森県	51,760	3,260	6,930	6,020	24,320	2,020	120	530	150	190	190	1,830	3,400	2,400	30	500	100	100	100	50	10	1,760
03岩手県	33,160	650	2,400	2,180	10,160	1,850	210	100	180	1,850	250	680	1,480	80	50	380	60	170	350	10	10	1,340
04宮城県	41,300	1,020	4,560	1,560	18,720	1,680	210	320	350	1,680	80	0	3,470	140	320	510	160	160	100	70	110	5,740
05秋田県	16,940	560	1,750	1,510	8,620	800	40	140	140	800	0	0	660	80	40	250	60	10	120	30	40	1,370
06山形県	10,960	770	1,010	990	5,030	770	100	170	110	500	0	0	470	90	40	110	30	80	20	10	80	720
07福島県	20,310	610	1,560	600	8,790	600	50	80	120	220	30	0	3,010	70	230	150	10	30	20	10	80	1,490
08茨城県	20,300	1,160	2,780	3,820	3,820	1,190	40	270	390	3,820	310	90	710	200	370	250	10	100	160	420	80	4,240
09栃木県	33,730	2,200	3,600	2,230	7,780	3,380	380	800	380	7,780	70	380	3,460	330	380	1,130	640	270	470	830	790	2,770
10群馬県	25,260	1,200	2,170	2,100	11,580	1,350	270	120	230	1,350	250	110	2,170	190	350	460	80	30	80	100	110	1,540
11埼玉県	15,450	2,480	4,000	380	940	1,720	240	230	520	2,000	110	380	3,000	260	440	190	110	260	110	110	60	1,920
12千葉県	332,590	17,290	11,570	11,570	44,010	29,880	3,360	3,880	2,520	2,000	2,510	5,540	26,020	5,500	2,380	10,970	3,740	5,600	1,070	1,070	860	30,130
13東京都	1,970,040	130,180	446,240	85,280	138,540	251,440	39,480	69,850	45,990	52,450	16,880	54,190	80,500	24,650	17,030	90,740	29,370	13,000	28,400	31,010	33,970	257,080
14神奈川県	224,240	11,590	57,040	5,990	13,740	34,050	5,070	8,830	6,120	1,220	4,730	7,170	1,950	4,690	4,690	6,690	4,080	2,160	1,950	2,100	2,880	31,360
15新潟県	21,730	1,770	6,840	740	4,980	1,490	130	360	300	1,490	230	400	600	240	110	370	140	180	120	30	20	2,150
16富山県	27,990	4,610	5,070	2,830	7,410	490	100	130	50	140	420	390	480	370	120	270	360	600	80	60	60	1,180
17石川県	83,340	3,540	6,320	15,980	9,210	8,880	1,200	3,580	1,620	3,680	380	1,510	1,550	1,380	140	4,250	900	290	100	2,560	1,930	14,350
18福井県	4,520	800	900	900	830	340	30	10	50	80	10	240	820	20	10	40	0	40	10	60	0	650
19山梨県	143,260	2,820	62,810	6,860	18,130	4,200	790	1,360	220	1,190	220	2,520	2,930	260	260	2,200	2,850	930	250	240	10	5,940
20長野県	96,560	8,360	6,920	10,440	28,950	4,050	780	2,540	2,030	2,350	190	2,110	6,090	680	280	3,200	1,510	130	310	240	790	7,190
21岐阜県	81,180	4,170	16,520	7,780	12,060	6,200	870	4,810	1,730	2,770	880	1,290	3,350	860	1,160	4,490	920	290	290	3,630	7,190	7,840
22静岡県	128,380	5,270	7,980	2,010	4,880	8,040	4,880	750	880	1,960	2,310	150	860	1,460	1,160	1,170	700	470	350	2,290	270	7,490
23愛知県	259,270	14,810	30,850	14,490	19,240	9,970	1,490	2,020	1,900	1,650	730	2,590	13,260	1,650	1,900	2,980	1,460	4,020	2,880	1,330	600	20,650
24三重県	31,840	3,500	8,540	1,570	5,400	1,070	250	1,100	750	1,100	220	390	2,220	430	60	270	230	180	200	770	230	2,930
25滋賀県	30,390	4,090	7,150	3,150	4,660	1,420	140	240	220	1,420	180	350	890	370	170	200	90	80	80	10	750	
26京都府	458,070	20,990	99,600	10,730	30,840	59,340	9,690	21,430	18,370	24,070	2,240	7,850	5,950	3,410	2,250	30,830	3,310	950	2,260	14,890	15,200	65,230
27大阪府	934,780	166,420	319,020	65,400	80,700	34,280	7,660	7,830	4,320	8,350	2,850	20,480	13,690	13,690	4,130	21,410	13,910	8,000	17,110	3,720	3,720	80,460
28兵庫県	112,530	16,570	29,850	6,850	23,870	4,760	1,300	1,290	1,790	2,040	510	1,540	2,690	1,060	510	1,670	520	610	390	1,800	800	11,870
29奈良県	22,610	870	9,910	560	1,250	1,540	220	600	580	1,640	120	350	200	220	60	890	40	210	230	180	170	2,620
30和歌山県	35,860	3,730	9,700	5,370	6,030	1,080	340	330	500	620	50	540	1,390	170	30	1,500	70	210	60	230	310	4,530
31鳥取県	13,040	4,530	1,010	3,440	1,130	370	170	170	110	140	180	210	260	60	80	80	40	30	10	60	60	990
32島根県	7,080	1,100	880	600	790	450	90	170	110	550	30	40	60	20	830	130	0	30	10	60	20	1,160
33岡山県	41,900	4,280	5,560	4,340	12,560	1,820	490	660	720	3,110	70	270	450	210	200	1,050	80	180	230	310	620	4,300
34広島県	99,980	3,600	7,840	3,790	6,210	13,160	2,270	7,560	5,260	6,550	350	2,310	1,760	530	970	10,190	440	610	380	1,970	2,890	20,290
35山口県	6,710	2,910	750	420	830	410	470	40	60	60	20	60	120	30	20	110	20	90	60	10	10	580
36徳島県	7,920	910	2,360	760	1,400	700	140	280	260	260	0	80	110	60	160	370	30	0	30	30	20	790
37香川県	39,280	5,020	8,470	4,670	10,970	1,450	180	420	340	980	50	140	200	60	460	410	0	100	20	70	110	1,590
38愛媛県	20,370	2,990	3,260	2,110	4,300	1,900	190	200	430	500	210	310	150	100	30	540	110	50	170	70	220	2,170
39高知県	5,870	490	1,740	1,540	1,740	380	60	40	70	80	10	40	30	0	20	150	60	0	0	10	10	330
40福岡県	246,310	109,130	37,730	26,230	34,050	5,640	1,290	1,290	1,020	800	240	2,160	6,190	930	540	1,370	660	1,350	2,000	850	140	12,450
41佐賀県	33,510	16,060	6,300	4,480	7,260	430	60	60	650	70	70	210	450	50	30	70	30	30	20	20	20	830
42長門県	51,060	15,990	7,200	2,850	5,840	4,700	450	690	1,490	580	140	650	720	130	110	940	210	100	790	30	60	5,400
43熊本県	70,150	19,160	11,050	9,520	19,310	1,490	500	400	790	740	40	1,130	1,410	140	420	590	470	80	80	30	30	3,330
44大分県	97,450	16,050	10,120	8,750	10,880	1,150	540	280	430	270	40	950	1,270	390	470	590	270	200	200	30	30	3,290
45鹿児島県	33,310	16,870	1,210	6,320	4,610	80	170	110	110	170	10	240	120	70	120	80	30	70	40	10	40	660
46沖縄県	8,420	8,650	16,280	10,400	1,500	560	600	560	600	720	60	1,020	450	230	30	620	100	100	100	80	80	3,700
運輸局等(注2)	382,330	92,320	74,750	36,380	117,390	16,610	1,540	1,510	1,680	1,370	960	4,420	4,980	650	150	2,180	140	430	100	1,970	240	11,970
北陸運輸局	481,630	58,060	107,210	56,050	122,630	13,670	1,840	1,650	790	13,670	2,580	23,570	20,400	20,400	430	5,970	3,170	990	2,910	390	210	24,140
関東運輸局	174,400	68,890	18,220	12,730	48,450	6,330	1,300	1,300	490	1,990	40	130	170	70	70	1,900	1,370	1,370	910	180	290	12,130
甲信越運輸局	2,764,870	168,380	69,620	115,600	237,360	397,360	49,620	85,340	57,810	62,470	21,3											

参考第2表 施設所在地(47区分及び運輸局等)、居住地(47区分及び運輸局等)別延べ宿泊者数
(従業者数100人以上の施設)

(人泊)

施設所在地(47区分及び運輸局等)	居住地(47区分)③																	長野県		
	北海道	青森県	岩手県	宮城県	秋田県	山形県	福島県	茨城県	栃木県	群馬県	埼玉県	千葉県	東京都	神奈川県	新潟県	富山県	石川県		福井県	山梨県
平成30年10月	7,579,358	28,805	36,101	110,704	30,630	39,153	71,821	82,071	77,936	59,076	208,938	209,013	1,109,367	350,809	91,005	32,327	44,349	37,366	28,005	76,724
01北海道	613,046	2,096	1,452	4,390	836	834	1,426	3,066	2,319	1,444	10,483	11,766	78,639	19,877	2,126	474	810	350	746	1,637
02青森県	50,711	3,825	920	1,575	725	403	349	477	354	242	1,533	1,430	10,085	2,252	210	111	105	64	103	355
03岩手県	60,840	3,064	1,385	5,210	2,338	556	755	448	338	127	1,024	1,353	7,084	1,845	51	876	51	60	62	263
04宮城県	129,492	2,133	3,207	29,479	2,717	3,309	4,275	3,254	2,385	1,507	4,540	4,275	19,457	5,449	2,811	445	697	150	375	1,069
05秋田県	25,675	662	463	1,827	6,092	348	317	162	128	56	417	371	7,692	712	194	16	100	24	34	71
06山形県	56,480	533	694	6,517	1,392	12,766	1,552	1,648	838	739	2,204	1,686	8,027	2,497	3,299	152	248	13	748	1,275
07福島県	104,510	523	787	8,039	1,018	2,879	18,694	4,652	3,213	1,636	9,112	6,770	18,072	6,425	3,962	298	178	83	420	789
08茨城県	36,013	234	44	111	45	111	627	9,366	976	436	2,533	2,113	5,562	1,705	192	25	17	56	297	187
09栃木県	106,607	1,099	276	2,929	273	837	3,286	2,929	15,445	2,500	13,855	9,641	25,925	6,643	1,389	542	415	178	432	1,398
10群馬県	115,143	490	67	93	87	304	1,418	4,212	3,185	12,590	17,338	8,802	25,952	10,168	4,592	1,152	730	460	973	2,940
11埼玉県	24,420	604	136	421	119	219	272	359	309	295	5,381	572	4,135	929	449	150	125	67	131	384
12千葉県	864,670	4,233	4,735	15,405	4,173	4,896	8,772	9,502	10,243	8,257	25,720	50,085	91,642	36,168	12,537	4,963	5,711	3,851	4,075	12,894
13東京都	1,377,806	27,802	4,633	8,603	3,676	3,845	5,120	5,685	4,397	3,939	12,002	11,241	23,421	18,436	8,910	3,842	4,671	2,841	3,490	10,832
14神奈川県	278,155	6,387	786	2,484	723	979	1,947	2,689	5,161	2,817	9,941	8,491	46,831	65,053	2,185	954	1,065	697	1,719	2,814
15新潟県	119,237	479	132	286	1,217	976	2,044	2,999	3,191	3,285	5,234	4,485	24,663	8,189	25,937	990	509	481	920	1,568
16富山県	20,133	165	80	118	66	22	54	103	133	166	387	349	4,311	704	304	1,026	334	118	100	398
17石川県	93,163	709	111	1,196	160	304	508	904	821	899	2,940	1,964	13,957	3,056	1,676	4,040	12,102	2,467	635	2,147
18福井県	31,712	279	215	62	101	94	22	518	95	146	618	524	3,563	628	294	585	466	10,789	82	329
19山梨県	64,763	166	67	303	41	15	314	1,093	615	877	3,618	3,975	15,005	5,642	495	439	257	71	4,099	1,259
20長野県	129,862	346	122	260	285	346	61	226	1,115	1,115	5,426	3,973	32,732	8,671	2,008	1,522	728	370	1,259	14,642
21群馬県	86,707	733	101	139	239	230	512	1,666	1,561	845	1,666	1,561	5,812	2,675	650	1,214	863	644	321	1,487
22静岡県	204,270	1,019	112	180	451	175	189	623	1,045	1,229	10,755	6,997	43,655	24,243	737	734	366	559	1,599	2,338
23愛知県	132,488	1,267	77	84	331	86	99	257	265	425	1,817	1,477	19,505	3,903	316	439	457	500	477	1,272
24三重県	82,645	1,079	65	183	754	135	195	232	705	371	1,844	1,534	8,512	2,816	662	756	541	383	246	590
25滋賀県	98,026	2,030	48	112	1,057	29	36	2,325	282	260	2,459	1,459	10,666	3,713	595	870	522	660	374	1,285
26京都府	282,194	12,985	567	1,638	657	957	6,371	1,531	3,528	2,630	8,949	1,851	42,219	12,514	4,234	3,518	4,329	775	704	1,585
27大阪府	584,897	16,399	1,312	3,899	2,316	3,713	4,100	2,728	3,713	2,303	12,941	11,901	65,989	24,358	2,463	1,993	3,518	4,334	805	2,480
28兵庫県	246,371	2,085	132	159	670	98	257	353	808	525	2,458	2,958	21,692	6,665	525	677	930	1,254	185	590
29奈良県	24,158	1,077	22	122	124	78	88	313	244	388	601	692	4,510	1,510	402	162	126	92	106	223
30和歌山県	89,521	694	59	1,298	31	171	155	407	119	152	804	1,333	6,722	1,785	444	114	390	369	177	551
31鳥取県	28,708	636	33	53	143	63	79	63	89	73	256	297	5,192	810	51	63	120	39	51	66
32島根県	16,766	164	16	251	16	34	63	106	37	190	465	437	1,854	671	91	94	180	49	86	110
33岡山県	36,232	477	15	28	101	45	38	71	139	102	658	616	4,957	1,154	77	66	93	99	56	143
34広島県	142,363	3,405	425	240	847	209	259	1,735	988	3,857	755	4,416	4,787	23,935	6,245	707	438	256	204	478
35山口県	40,977	316	70	74	96	36	38	52	119	136	564	671	4,540	892	57	56	186	31	29	74
36徳島県	20,759	166	27	38	191	17	11	44	65	43	294	265	1,912	487	40	38	79	31	28	136
37香川県	64,992	301	136	47	329	30	178	73	188	145	649	594	2,627	1,262	324	48	162	269	86	234
38愛媛県	56,399	868	193	46	385	58	61	127	469	230	267	1,587	7,601	3,011	196	252	245	196	90	317
39高知県	41,496	318	36	132	8	124	15	69	69	59	393	416	5,858	1,403	41	43	67	74	56	143
40福岡県	167,370	1,659	154	183	652	104	112	292	602	397	302	2,290	3,305	24,493	5,054	366	101	472	226	495
41佐賀県	18,098	44	5	2	5	6	27	31	41	25	134	145	3,352	387	158	21	4	0	5	78
42熊本県	73,958	1,409	152	714	293	138	253	501	341	199	1,397	1,551	9,314	2,606	435	215	585	300	102	249
43鹿嶋県	43,633	190	38	23	71	23	25	165	101	94	56	626	3,272	994	322	64	103	32	24	130
44大分県	117,033	436	24	209	29	34	84	329	126	140	918	1,158	4,440	1,529	219	86	129	166	55	279
45宮崎県	44,394	220	17	1,181	12	24	14	44	44	44	145	412	3,464	464	128	7	18	25	8	35
46鹿児島県	115,530	1,225	128	134	473	74	259	507	520	398	1,970	1,777	16,288	3,354	409	216	402	268	192	626
47沖縄県	416,213	8,580	435	3,456	331	780	1,069	8,872	5,680	3,920	14,520	20,088	79,434	31,315	1,809	700	2,438	2,279	1,022	3,479
運輸局等(再掲)②																				
北海道運輸局	613,046	2,096	1,452	4,390	836	834	1,426	3,066	2,319	1,444	10,483	11,766	78,639	19,877	2,126	474	810	350	746	1,637
東北運輸局	427,708	5,662	10,695	52,647	14,282	20,261	25,942	10,641	7,276	4,307	18,830	15,885	70,417	19,180	11,352	1,073	1,846	394	1,742	3,822
関東運輸局	2,867,577	66,392	10,254	9,687	9,137	11,206	21,756	39,445	40,331	31,722	90,388	94,520	449,270	144,684	30,749	12,067	12,991	8,221	15,207	32,708
北陸信越運輸局	362,395	1,699	445	905	1,219	1,552	3,297	5,056	4,883	5,465	13,987	10,771	75,663	20,620	29,925	7,578	13,673	3,436	2,914	18,755
中部運輸局	537,822	4,377	632	1,752	636	816	1,364	1,364	2,658	3,016	16,700	12,093	81,047	34,265	2,659	3,278	2,474	12,875	2,725	6,016
近畿運輸局	1,325,889	35,270	2,140	15,669	8,586	3,209	2,653	13,617	6,320	8,433	26,987	24,983	151,798	50,545	8,663	5,140	6,834	7,484	2,351	6,714
中国運輸局	265,046	4,998	466	1,438	326	448	1,972	1,415	4,333	1,256	6,640	6,808	40,478	9,772	983</					

参考第2表 施設所在地(47区分及び運輸局等)、居住地(47区分及び運輸局等) 別延べ宿泊者数
(従業者数100人以上の施設)

(人泊)

施設所在地(47区分 及び運輸局等)	岐阜県	静岡県	愛知県	三重県	滋賀県	京都府	大阪府	兵庫県	奈良県	和歌山県	鳥取県	島根県	岡山県	広島県	山口県	徳島県	香川県	愛媛県	高知県	福岡県	佐賀県
平成30年10月	62,383	123,730	294,189	60,461	46,770	86,655	415,599	183,872	42,437	33,167	16,443	21,219	57,269	109,730	38,473	21,958	29,844	42,811	21,008	205,100	22,918
01北海道	1,901	5,263	17,304	2,275	2,067	2,813	22,765	8,544	1,204	595	259	292	4,206	4,149	2,478	480	556	781	447	8,924	408
02青森県	240	389	1,528	165	119	276	1,950	648	125	53	31	42	274	192	66	101	131	63	48	536	35
03岩手県	77	1,145	1,536	74	42	118	2,221	52	52	17	1	1	685	243	163	18	156	55	32	747	25
04宮城県	310	1,219	1,913	319	202	579	3,307	1,648	274	57	70	119	283	516	133	68	108	170	92	2,585	149
05秋田県	114	67	378	45	43	193	295	306	35	12	13	12	143	116	16	29	8	17	66	424	38
06山形県	92	335	740	92	118	249	876	331	67	12	40	34	188	91	79	20	22	75	22	311	27
07福島県	161	1,570	1,852	249	100	276	1,978	421	160	59	37	27	198	398	40	41	369	134	27	1,092	66
08茨城県	32	224	270	30	50	127	679	644	28	2	3	42	261	119	20	18	9	21	20	320	20
09栃木県	398	1,240	1,354	228	172	248	768	362	121	88	58	26	203	123	44	25	39	46	17	977	17
10群馬県	756	1,781	2,642	408	278	456	1,155	475	220	62	9	14	294	210	38	18	40	53	19	759	29
11埼玉県	182	364	667	69	84	252	576	339	125	46	23	52	266	150	129	71	58	119	73	276	98
12千葉県	10,264	22,319	44,348	9,341	6,764	10,054	39,382	21,806	5,773	7,183	1,978	2,155	7,301	18,710	3,752	3,084	3,019	5,491	2,470	17,308	2,531
13東京都	3,978	11,882	22,265	4,548	2,844	8,275	36,959	18,368	3,200	2,244	1,776	2,907	6,378	15,057	3,842	3,075	3,776	4,486	2,261	20,360	2,827
14神奈川県	1,223	5,410	7,686	1,351	923	2,752	8,042	4,231	1,066	719	206	348	1,553	2,308	776	383	644	1,660	403	3,891	471
15新潟県	291	927	4,821	336	232	544	3,313	854	185	64	19	96	778	745	82	22	173	78	71	1,733	39
16富山県	205	232	1,025	105	148	301	935	299	97	91	35	39	91	115	7	3	28	90	19	683	9
17石川県	1,479	1,021	4,910	859	1,401	1,923	4,966	1,947	972	182	130	52	552	677	350	341	340	137	68	1,450	170
18福井県	748	1,509	1,781	278	578	934	1,959	551	162	443	33	98	116	180	351	213	89	417	75	182	172
19山梨県	292	2,579	2,278	288	113	377	22	13	88	22	13	7	288	181	14	11	18	14	8	190	6
20長野県	1,439	2,412	8,634	915	584	988	2,893	1,082	480	96	54	51	196	233	55	41	133	83	102	335	24
21岐阜県	10,289	2,123	10,812	1,532	929	1,130	4,551	2,790	530	153	153	153	405	381	156	153	207	228	341	76	435
22静岡県	2,715	30,313	16,557	2,778	1,346	1,692	7,001	1,812	1,061	153	96	147	356	402	176	111	180	90	104	1,529	109
23愛知県	2,122	1,908	33,901	1,348	426	785	3,211	1,237	342	198	49	77	298	516	143	103	112	169	82	943	103
24三重県	1,432	964	7,841	9,266	1,142	2,571	12,696	2,868	1,790	647	103	127	664	1,236	292	154	373	66	133	1,717	262
25滋賀県	1,453	1,593	7,435	1,465	8,607	3,949	13,902	4,748	1,209	838	344	863	1,216	1,768	319	1,089	929	689	93	1,143	139
26京都府	1,383	4,037	7,893	1,740	1,031	9,912	6,205	4,267	809	866	1,099	866	2,232	2,466	864	846	816	1,460	916	5,043	876
27大阪府	3,434	4,881	16,702	3,775	8,875	6,945	75,421	15,861	4,306	3,522	2,687	2,929	4,603	8,007	2,226	3,287	3,287	5,355	2,868	10,831	1,177
28兵庫県	2,158	1,637	10,287	2,812	2,975	8,278	45,915	45,806	3,389	1,891	1,521	881	3,838	4,354	845	1,581	1,515	1,508	1,746	3,485	546
29奈良県	255	464	1,079	191	152	334	1,025	689	1,841	115	80	41	831	833	170	366	66	106	77	583	38
30和歌山県	986	875	5,782	2,532	2,259	3,314	21,736	5,022	3,116	8,793	141	182	807	927	147	383	466	417	157	2,354	61
31鳥取県	141	466	2,073	110	196	505	3,335	1,559	338	95	22	120	1,357	1,479	397	64	155	202	92	1,297	35
32島根県	205	475	1,119	210	101	321	1,465	941	153	112	238	2,635	439	1,013	168	44	104	260	134	428	47
33岡山県	320	313	898	192	281	517	2,878	2,029	277	193	307	216	4,363	1,507	265	124	313	446	285	721	56
34広島県	552	1,343	4,672	485	512	1,371	5,618	4,005	698	259	723	1,942	1,627	13,885	1,461	512	758	1,652	664	3,718	449
35山口県	164	207	1,141	123	301	349	1,639	1,313	140	72	177	627	1,111	6,283	7,492	201	218	473	108	5,313	443
36徳島県	94	116	436	84	106	252	1,700	757	152	119	41	26	204	245	41	1,940	312	265	123	254	26
37香川県	354	495	1,434	649	980	1,565	6,712	4,567	979	326	294	179	2,668	3,013	388	388	5,061	2,967	1,110	825	126
38愛媛県	379	747	4,289	384	655	1,025	5,088	3,112	513	293	237	246	1,433	3,164	763	585	1,582	5,043	754	1,381	131
39高知県	130	190	761	108	151	413	3,420	1,205	168	93	98	91	1,205	839	152	1,000	1,286	1,455	3,511	549	21
40福岡県	457	1,710	3,387	534	334	1,597	5,405	2,361	577	227	220	233	636	2,754	1,843	214	414	689	356	26,822	1,376
41佐賀県	33	28	413	56	22	68	703	589	43	8	11	12	54	724	81	4	45	33	14	3,328	2,354
42長崎県	2,909	971	4,658	1,510	421	684	3,556	1,804	324	254	107	268	329	1,034	923	121	155	293	94	10,047	1,629
43熊本県	136	309	612	1,238	152	766	1,267	565	171	35	12	61	467	487	44	33	106	144	92	7,015	501
44大分県	257	348	1,260	319	222	570	2,358	1,098	269	86	147	251	493	3,427	4,116	281	345	2,471	412	26,606	2,925
45宮崎県	43	60	464	55	67	75	1,217	51	51	22	0	8	52	93	10	39	39	56	39	2,335	197
46鹿児島県	573	1,210	4,708	1,104	403	1,663	9,105	1,999	834	168	133	238	834	709	950	167	325	167	310	11,180	1,360
47沖縄県	5,197	4,341	15,643	3,865	2,262	4,269	32,167	7,415	3,923	1,602	421	623	2,061	2,964	1,071	573	1,017	1,760	510	12,135	712
運輸局等(再掲)	1,901	5,263	17,304	2,275	2,067	2,813	22,765	8,544	1,204	595	259	292	4,206	4,149	2,478	480	556	781	447	8,924	408
北海道運輸局	994	4,725	7,947	944	624	1,691	10,627	3,526	713	204	197	235	1,771	1,558	497	277	794	514	287	5,695	340
東北運輸局	17,125	45,799	81,510	16,263	11,228	22,541	89,145	46,498	10,621	10,384	4,066	5,551	16,428	36,944	8,685	6,685	7,603	11,890	5,271	44,081	5,999
関東信越運輸局	3,414	4,592	19,390	2,215	2,365	3,756	11,807	4,182	1,734	367	238	238	1,617	1,770	494	407	595	388	260	4,201	242
北陸信越運輸局	17,306	36,535	70,892	15,202	14,421	7,112	29,418	9,248	3,885	1,628	412	602	1,839	2,715	1,118	788	982	1,184	470	4,806	704
中部運輸局	9,699	13,487	49,178	12,515	18,899	32,732	164,204	76,393	16,025	5,438	5,872	5,438	12,527	18,021	4,510	6,491	7,079	9,535	5,857	23,439	2,837
近畿運輸局	1,382	2,804	9,903	1,141	1,391	3,063	14,935	9,847	1,806	731											

参考第2表 施設所在地(47区分及び運輸局等)、居住地(47区分及び運輸局等) 別延べ宿泊者数
(従業員数100人以上の施設)

(人泊)

施設所在地(47区分 及び運輸局等)	運輸局等(10区分) ^{2),3)}										中国 運輸局	四国 運輸局	九州 運輸局	沖縄総合 事務局			
	長崎県	熊本県	大分県	宮崎県	鹿児島県	沖縄県	国外	北海道 運輸局	東北 運輸局	関東 運輸局					北陸信越 運輸局	中部 運輸局	近畿 運輸局
平成30年10月	32,015	43,759	36,584	39,300	49,939	39,002	1,879,106	278,789	317,214	2,125,215	244,405	578,129	808,500	243,134	115,621	429,615	39,002
01北海道	532	844	474	787	1,979	1,223	146,790	144,775	11,034	128,340	5,047	27,093	37,988	11,384	2,264	13,948	1,223
02青森県	62	74	76	38	241	57	11,911	961	7,797	16,476	781	2,386	3,171	605	343	1,096	57
03岩手県	31	97	22	50	275	34	11,490	940	25,758	12,301	1,708	2,892	3,171	605	343	1,096	57
04宮城県	120	133	138	108	106	161	9,762	2,133	45,174	4,124	5,022	3,911	6,067	1,123	438	3,339	161
05秋田県	73	55	30	10	18	145	2,722	572	9,709	9,572	381	628	878	300	120	648	145
06山形県	84	59	33	11	56	96	1,953	533	23,794	8,387	4,974	1,272	1,653	432	139	581	96
07福島県	62	21	67	50	20	36	5,855	523	31,793	50,300	5,227	3,915	2,994	700	571	1,378	36
08茨城県	16	41	44	17	25	19	3,175	234	1,072	22,999	421	612	1,948	445	68	483	19
09栃木県	90	51	29	30	60	80	2,857	1,099	7,879	80,980	3,744	3,398	1,759	454	127	1,254	80
10群馬県	45	76	11	51	13	52	8,713	490	2,942	83,160	9,414	6,047	2,646	565	130	984	52
11埼玉県	63	69	69	70	98	84	2,903	604	1,380	12,111	1,108	1,349	1,422	620	321	771	84
12千葉県	3,296	4,842	4,029	3,682	4,631	7,704	156,764	29,610	42,214	235,692	36,105	90,123	90,962	33,896	14,064	40,319	7,704
13東京都	2,781	4,921	3,302	2,546	4,312	6,071	683,868	27,802	29,419	293,408	28,255	45,514	71,890	29,960	13,598	41,049	6,071
14神奈川県	939	988	654	634	769	970	57,023	6,387	7,697	142,702	7,018	16,367	17,733	5,191	3,090	8,346	970
15新潟県	104	71	27	179	90	143	7,241	479	5,634	52,966	29,004	6,856	5,192	1,720	265	2,243	143
16富山県	3	92	10	12	16	22	2,241	165	335	2,062	1,965	1,685	1,505	287	140	825	22
17石川県	123	159	66	114	103	238	12,317	709	2,620	25,176	19,965	10,736	11,391	1,761	886	2,185	238
18福井県	25	309	130	84	94	187	395	279	607	6,174	1,674	15,105	4,627	778	794	996	187
19山梨県	46	119	14	75	81	119	5,889	166	766	34,515	2,450	5,508	2,457	543	51	531	14
20長野県	50	59	34	62	124	119	22,128	346	1,593	54,964	18,900	13,770	6,123	359	359	688	119
21岐阜県	94	132	50	132	122	395	23,382	733	975	13,927	4,214	25,400	10,117	1,226	852	1,074	395
22静岡県	117	297	105	117	135	261	25,446	1,019	1,792	91,786	4,175	52,640	13,065	1,177	485	2,358	261
23愛知県	115	174	122	124	232	251	30,912	1,267	934	28,221	2,484	39,779	6,199	1,083	466	1,813	251
24三重県	78	386	128	72	219	113	6,271	1,079	1,564	16,746	2,330	19,886	21,704	2,422	827	2,862	113
25滋賀県	136	156	110	87	188	176	15,599	2,030	3,607	18,238	3,291	12,636	33,243	4,510	2,800	1,896	176
26京都府	1,272	1,126	730	430	814	556	104,858	12,985	10,593	79,035	8,472	15,828	23,090	6,203	4,038	10,291	556
27大阪府	2,051	2,766	1,989	1,907	2,830	3,094	204,014	16,399	12,956	124,735	10,454	33,126	109,940	20,399	13,736	23,551	3,094
28兵庫県	584	380	300	317	849	751	42,725	2,085	1,669	35,945	2,722	18,148	108,254	11,439	6,350	6,461	751
29奈良県	97	114	93	77	97	47	3,630	1,077	747	8,170	913	2,081	4,156	615	1,099	47	
30和歌山県	84	586	123	32	78	142	12,054	694	1,812	11,599	1,499	10,544	44,240	2,196	1,423	3,318	142
31鳥取県	55	98	17	18	55	108	2,421	636	379	6,831	300	2,930	6,028	6,673	513	1,575	108
32島根県	52	99	92	33	37	75	852	164	458	3,846	475	1,978	3,093	4,493	544	788	75
33岡山県	199	139	95	53	94	131	7,093	477	298	7,880	379	1,822	6,175	6,658	1,168	1,357	131
34広島県	393	523	507	383	481	328	38,449	3,405	3,715	45,187	1,820	7,308	12,463	19,648	3,586	6,454	328
35山口県	835	801	785	167	259	217	885	316	366	7,384	373	1,666	3,814	15,690	1,000	8,561	259
36徳島県	27	67	40	65	50	69	1,022	166	328	3,142	293	761	3,086	557	2,640	529	69
37香川県	240	245	135	89	145	116	5,155	301	793	5,643	768	3,201	15,129	6,542	10,093	1,805	116
38愛媛県	110	232	330	204	164	257	4,708	868	870	14,954	1,010	5,995	10,686	5,843	7,964	2,552	257
39高知県	60	81	89	24	54	90	945	318	345	4,321	294	1,263	5,450	2,385	7,252	878	90
40福岡県	4,226	2,346	1,899	2,173	2,065	1,595	55,391	1,659	1,497	36,869	1,434	6,580	10,501	5,686	1,673	40,907	1,595
41佐賀県	658	408	305	165	214	37	3,198	44	65	4,120	261	530	1,433	882	96	7,432	37
42長崎県	4,751	4,291	1,286	998	1,344	598	7,155	1,609	1,733	16,011	1,484	10,348	7,043	2,661	663	24,326	598
43熊本県	681	4,195	685	801	3,359	436	9,651	190	345	5,744	720	2,327	2,956	1,167	375	17,237	436
44大分県	4,090	5,093	14,640	3,944	1,651	459	28,449	436	436	8,695	713	2,350	4,603	8,434	3,509	58,949	459
45宮崎県	172	834	498	13,054	1,585	106	6,826	220	1,256	4,608	188	647	1,594	246	144	18,675	106
46鹿児島県	1,410	3,002	961	4,422	18,836	964	17,496	1,225	1,358	25,006	1,653	7,863	14,172	3,702	920	41,171	964
47沖縄県	912	2,114	1,231	802	913	10,133	62,722	8,580	7,106	164,851	8,426	31,325	51,638	7,140	3,860	18,819	10,133
運輸局等(再掲) ²⁾																	
北海道運輸局	532	844	474	787	1,979	1,223	146,790	144,775	11,034	128,340	5,047	27,093	37,988	11,384	2,264	13,948	1,223
東北運輸局	432	439	366	267	716	529	43,693	5,662	144,025	148,278	18,093	15,004	17,385	4,258	1,872	8,255	529
関東運輸局	7,310	11,101	8,152	7,105	9,989	14,994	921,192	66,392	93,369	905,567	88,515	168,918	190,417	71,674	31,449	93,737	14,994
北陸信越運輸局	280	381	137	367	333	522	45,727	1,699	10,182	139,359	69,931	33,047	24,211	4,357	1,650	5,941	522
中部運輸局	429	1,298	535	529	802	1,207	86,406	4,377	5,872	156,874	14,877	152,810	55,712	6,686	3,424	9,103	1,207
近畿運輸局	4,161	5,128	3,345	2,850	4,856	4,766	382,880	35,270	31,384	277,725	27,357	92,363	322,923	46,368	28,962	46,616	4,766
中国運輸局	1,554	1,660	1,496	654	884	901	49,700	4,998	5,216	71,128	3,347	15,704	31,573	53,162	6,811	18,735	901
四国運輸局	437	625	594	382	413	532	11,830	1,653	2,336	32,060	2,365	11,220	34,351	22,778	7,380	208,697	437
九州運輸局	15,988	20,169	20,254	25,557	29,054	41,195	128,166	5,383	6,690	101,063	6,465	30,645	42,302	15,327	7,880	208,697	41,195
沖縄総合事務局	912	2,114	1,231	802	913	10,133	62,722	8,580	7,106	164,851	8,426	31,325	51,638	7,140	3,860	18,819	10,133

1) 居住地不詳を含む。
2) 長野県は北陸信越運輸局、福井県は中部運輸局に含まれる。
3) 宿泊目的割合不詳を含む。

参考第3表 施設所在地(47区分及び運輸局等)、居住地(47区分及び運輸局等) 別延べ宿泊者数<観光目的の宿泊者が50%以上の施設>
(従業員数100人以上の施設)

(人泊)

施設所在地(47区分及び運輸局等)	居住地(47区分)																	長野県			
	北海道	青森県	岩手県	宮城県	秋田県	山形県	福島県	茨城県	栃木県	群馬県	埼玉県	千葉県	東京都	神奈川県	新潟県	富山県	石川県		福井県	山梨県	
平成30年10月	5,435,095	208,809	18,538	27,105	84,333	19,169	28,022	58,029	63,010	59,062	48,066	164,324	152,187	754,849	252,752	67,860	24,915	34,063	29,492	22,075	59,429
01北海道	525,141	118,787	1,745	3,282	596	596	619	916	2,158	1,575	1,151	8,063	9,511	65,224	16,050	1,170	600	244	454	1,207	
02青森県	41,814	1,632	652	966	581	295	226	226	425	312	191	1,285	1,212	8,888	1,820	173	58	35	75	310	
03岩手県	53,042	787	12,078	4,233	2,046	414	632	386	2,492	67	692	3,115	13,909	3,772	2,526	322	48	48	221	875	
04宮城県	99,568	1,267	2,635	25,335	3,180	2,842	3,650	2,893	2,119	1,328	3,359	3,147	17,329	3,772	2,526	73	15	14	22	22	
05秋田県	10,410	366	555	707	3,180	276	276	248	53	38	177	177	147	2,232	266	2	2	14	14	22	
06山形県	28,276	154	582	2,601	869	8,360	1,142	1,228	482	442	970	713	3,224	734	2,606	127	89	13	715	726	
07福島県	93,670	364	688	6,933	879	2,733	15,729	15,729	4,483	3,083	1,571	8,747	6,445	15,497	5,911	3,853	275	155	78	738	
08茨城県	13,932	15	4	89	6	79	503	3,986	805	357	1,974	1,356	2,257	830	119	2	2	6	224	109	
09栃木県	96,305	1,075	226	197	2,860	805	3,203	6,393	11,118	2,402	13,161	13,161	8,416	23,257	1,339	398	171	1,329	424	1,329	
10群馬県	115,143	490	67	973	87	304	1,418	4,212	3,185	12,590	17,338	8,802	25,952	10,108	4,592	730	460	973	2,940	2,940	
11埼玉県	4,045	243	4	44	10	25	37	45	68	68	36	124	77	201	69	15	23	6	17	55	
12千葉県	653,025	24,213	2,993	12,382	3,015	3,678	6,897	8,589	7,329	8,589	6,683	21,369	30,058	68,533	28,881	10,636	4,454	2,723	2,782	11,265	
13東京都	758,079	10,524	2,073	4,571	1,549	1,833	2,483	2,542	2,092	1,698	6,537	5,605	106,915	8,947	4,489	1,880	1,932	896	1,611	6,050	
14神奈川県	176,085	2,828	375	1,520	360	599	1,135	1,915	3,380	1,433	3,230	6,647	35,695	37,231	1,446	648	563	433	1,359	1,957	
15新潟県	83,367	74	80	690	314	673	1,662	2,604	2,832	2,695	1,115	142	3,430	17,437	15,919	775	223	742	1,054	1,054	
16富山県	3,819	2	1	9	4	4	4	46	46	100	115	142	77	307	288	140	366	69	54	275	
17石川県	78,966	576	98	306	1,081	123	287	459	836	697	801	2,390	1,439	9,979	2,450	1,613	3,946	2,420	607	2,033	
18福井県	29,444	261	189	56	71	59	74	472	74	109	548	3,242	458	3,242	503	272	431	10,283	75	305	
19山梨県	63,463	166	67	26	41	15	314	615	1,093	615	864	3,426	3,448	14,621	5,515	495	439	45	4,064	1,220	
20長野県	110,512	129	78	201	10	168	447	857	638	961	4,616	3,687	29,564	7,429	1,649	1,373	231	318	1,124	11,207	
21岐阜県	75,084	695	87	104	142	236	228	488	524	799	1,598	1,426	5,324	2,535	633	1,161	762	578	305	1,399	
22静岡県	156,691	540	120	118	268	116	476	1,899	854	1,052	9,507	5,896	37,555	22,148	574	627	209	427	1,461	2,090	
23愛知県	39,726	139	18	7	44	16	134	134	54	126	394	334	334	4,654	1,232	42	131	87	307	678	
24三重県	75,691	1,043	65	171	740	132	193	658	690	360	1,677	1,409	7,895	2,444	636	736	300	300	232	558	
25滋賀県	92,369	1,993	39	106	1,021	18	215	2,217	2,19	231	1,026	1,273	9,811	3,667	568	822	460	617	365	1,216	
26京都府	282,916	12,985	567	503	1,538	657	957	3,528	2,630	8,949	6,640	42,219	6,640	42,219	9,407	1,329	3,229	775	704	1,585	
27大阪府	290,371	9,487	791	228	2,353	989	3,633	3,090	1,398	1,681	888	6,406	5,990	29,220	12,541	1,359	843	1,927	2,542	442	
28兵庫県	198,846	1,793	99	577	87	193	308	596	576	322	1,998	2,287	12,881	5,525	477	585	813	1,139	161	482	
29奈良県	24,158	1,077	22	122	124	78	88	313	244	119	388	601	692	4,510	1,510	126	126	92	106	223	
30和歌山県	82,390	593	53	87	1,100	17	166	139	366	127	178	621	1,074	5,844	1,416	419	333	348	166	522	
31鳥取県	18,701	452	0	16	96	4	26	20	43	46	44	146	146	3,367	422	26	40	88	13	30	
32島根県	16,766	164	23	71	251	16	34	63	106	37	190	465	437	1,854	671	91	94	180	49	86	
33岡山県	14,926	228	0	0	14	6	1	20	33	127	21	145	147	946	170	13	27	61	0	68	
34広島県	40,401	1,559	274	87	341	67	53	1,081	95	1,346	101	1,589	784	6,571	1,219	459	63	59	56	141	
35山口県	30,793	193	41	49	75	17	16	21	54	80	109	546	344	2,917	539	44	43	24	13	45	
36徳島県	20,759	166	27	38	191	11	44	65	43	48	294	265	265	1,912	487	40	38	31	28	136	
37香川県	47,219	276	134	45	318	30	157	69	176	140	91	572	588	2,260	1,128	186	44	158	264	230	
38愛媛県	29,880	474	160	13	330	18	36	107	324	147	181	866	791	3,162	1,569	142	189	204	145	227	
39高知県	29,191	182	29	13	123	3	9	15	45	40	16	216	211	3,568	352	38	41	45	38	107	
40福岡県	59,022	390	10	10	76	6	4	72	120	22	95	306	467	5,999	523	12	10	85	281	38	
41佐賀県	14,937	36	0	2	6	6	24	14	28	38	23	78	96	2,906	151	12	2	260	5	76	
42長崎県	69,527	1,559	146	180	709	293	134	251	480	335	185	1,345	1,481	7,114	2,453	433	215	583	300	91	
43熊本県	22,929	45	2	16	16	0	0	122	10	8	17	112	113	706	212	360	8	3	3	43	
44大分県	106,481	345	49	24	186	21	28	76	274	101	123	734	959	3,464	1,146	197	81	119	160	43	
45宮崎県	43,271	200	10	6	980	12	24	14	43	41	138	409	3,366	441	127	7	17	25	8	33	
46鹿児島県	97,731	1,011	76	128	444	72	229	274	450	430	372	1,019	1,441	13,019	2,706	355	170	387	232	548	
47沖縄県	8,580	1,035	435	3,456	331	780	1,069	8,872	5,680	3,920	14,520	20,088	79,434	31,315	1,809	700	2,438	2,279	1,022	3,479	
北海道運輸局	525,141	118,787	1,745	3,282	596	619	916	2,158	1,575	1,151	8,063	9,511	65,224	16,050	1,170	600	244	244	454	1,207	
東北運輸局	326,780	3,221	6,661	40,775	9,590	14,920	21,627	9,468	6,283	3,618	15,230	12,672	48,906	13,963	10,085	799	1,414	279	1,526	2,892	
関東運輸局	1,880,077	39,554	5,809	22,729	5,319	7,338	15,990	27,515	29,852	26,063	73,280	65,445	277,712	97,888	23,185	8,524	4,740	4,740	11,454	24,925	
北陸信越運輸局	276,664	781	257	1,976	451	1,172	626	4,343	4,267	4,572	4,572	8,313	57,287	16,747	19,321	6,460	12,235	3,026	2,530	14,569	
中部運輸局	376,636	2,678	479	508	1,250	624	1,002	3,651	2,196	2,446	13,724	9,523	58,670	28,862	2,157	3,206	1,789	11,726	2,380	5,030	
近畿運輸局	911,050	27,928	1,571	1,140	6,713	1,846	1,783	12,536	4,674	6,246	4,637	19,601	17,956	104,485	33,639	7,459	4,988	5,513	1,944	5,037	
中国運輸局	121,587	2,596	338	223	110	130	130	1,205	314	1,633	467	1,858	15,655	3,021	633	267	579	206	185	388	
四国運輸局	127,049	1,098	350	109	962	68	213	336	610	370	336	1,948	1,855	10,902	1,536	406	312	486	305	690	
九州運輸局	413,898	3,586	293	350	2,413	443	443	1,													

参考第3表 施設所在地(47区分及び運輸局等)、居住地(47区分及び運輸局等)別延べ宿泊者数<観光目的の宿泊者が50%以上の施設>
(従業員数100人以上の施設)

(人泊)

施設所在地(47区分及び運輸局等)	岐阜県	静岡県	愛知県	三重県	滋賀県	京都府	大阪府	兵庫県	奈良県	和歌山県	鳥取県	島根県	岡山県	広島県	山口県	徳島県	香川県	愛媛県	高知県	福岡県	佐賀県	
平成30年10月	50,984	92,866	224,385	49,422	38,097	67,384	303,764	140,742	33,718	26,099	9,957	14,140	40,742	77,275	26,823	14,789	18,349	28,239	13,165	152,079	15,393	
01北海道	1,508	4,358	15,098	1,805	1,832	2,284	20,954	7,479	918	458	186	244	3,753	3,632	2,385	395	430	649	304	8,061	293	
02青森県	197	323	1,372	148	98	216	1,551	532	100	41	17	36	148	133	48	91	126	46	22	29	439	25
03岩手県	34	1,072	1,441	55	33	3,072	2,071	103	38	5	2	0	664	207	156	13	150	22	22	678	15	
04宮城県	209	902	1,281	224	134	3,022	2,627	1,131	202	28	9	80	179	353	30	37	54	102	38	1,942	115	
05秋田県	63	26	242	24	17	1,197	1,197	168	4	4	0	2	120	95	3	23	1	0	26	317	22	
06山形県	35	139	364	32	68	277	144	29	8	8	11	2	83	38	14	16	12	43	14	21	4	
07福島県	134	1,494	1,704	228	78	1,622	1,802	297	134	52	32	12	164	365	18	32	339	115	25	1,027	51	
08茨城県	4	50	41	1	4	22	18	2	2	0	0	0	23	16	2	2	0	0	0	15	0	
09栃木県	371	1,201	2,633	178	233	643	295	105	105	83	58	26	198	110	37	13	15	15	951	17	17	
10群馬県	756	1,781	2,642	408	278	456	475	220	475	210	9	14	294	210	38	18	40	53	19	759	29	
11埼玉県	21	93	96	17	6	109	54	3	5	3	5	0	11	66	9	12	6	2	6	37	2	
12千葉県	8,963	19,809	37,612	8,123	5,505	8,543	32,026	17,679	4,633	5,576	981	1,145	6,011	16,891	2,619	1,998	1,844	4,207	1,421	14,318	1,456	
13東京都	1,801	5,748	9,999	2,137	1,251	3,473	15,126	8,623	1,268	1,136	926	1,562	2,715	7,637	1,561	932	1,838	1,860	1,167	10,000	989	
14神奈川県	700	3,740	4,665	688	480	1,244	4,459	2,266	620	435	108	127	609	964	373	173	391	1,181	225	1,851	236	
15新潟県	151	662	3,742	165	189	79	2,552	375	28	55	28	62	675	617	18	5	28	0	34	1,216	7	
16富山県	95	147	362	33	99	76	210	23	18	7	1	0	46	35	0	0	0	1	10	2	2	
17石川県	1,400	911	4,341	780	1,369	1,790	4,381	1,744	921	169	128	44	508	602	320	330	329	109	64	1,352	152	
18福井県	740	1,486	1,691	263	557	865	1,839	483	147	421	30	92	86	149	335	198	85	389	69	140	170	
19山梨県	292	2,515	2,239	275	113	328	1,558	273	88	22	13	7	275	138	84	11	14	14	8	177	6	
20長野県	1,302	2,208	8,000	804	437	881	2,267	881	421	64	53	38	139	120	14	36	31	74	222	71	7	
21岐阜県	9,028	2,031	10,433	1,411	1,044	4,308	2,598	506	178	523	123	150	341	357	137	196	216	154	75	408	94	
22静岡県	2,311	19,630	13,665	2,505	1,139	1,387	5,849	1,182	873	1,182	62	76	231	149	94	83	137	35	36	1,080	33	
23愛知県	1,053	803	16,010	473	147	251	1,131	421	144	96	15	4	54	161	24	22	26	46	17	224	19	
24三重県	1,314	876	7,337	8,177	1,121	2,452	12,143	2,711	1,121	1,764	617	118	1,764	641	279	147	356	153	125	1,632	261	
25滋賀県	1,438	1,477	7,123	1,398	3,753	13,502	4,509	1,157	803	316	843	118	1,182	1,213	301	1,074	885	619	84	1,080	126	
26京都府	1,383	4,037	7,893	1,740	1,031	9,912	4,967	809	866	2,099	542	846	1,232	2,466	864	846	816	5,043	916	5,043	533	
27大阪府	2,093	2,711	9,828	2,330	2,639	4,532	32,508	9,811	2,758	2,105	797	1,891	2,562	4,833	1,121	1,043	1,832	3,267	1,478	5,453	533	
28兵庫県	2,018	1,330	9,084	2,628	2,746	7,711	39,813	39,942	3,263	1,747	1,255	799	3,561	3,741	684	1,440	1,303	1,283	1,620	2,730	450	
29奈良県	565	464	1,079	191	152	334	1,025	689	1,841	115	80	41	831	499	170	366	66	106	77	583	38	
30和歌山県	963	790	5,646	2,493	2,213	3,170	20,855	4,689	3,032	7,601	132	153	718	849	110	354	430	351	121	2,271	48	
31鳥取県	58	334	1,407	183	136	412	2,653	1,166	282	116	150	619	909	923	177	40	106	91	40	1,028	10	
32島根県	205	475	1,119	130	101	375	1,465	941	153	238	238	2,635	439	1,013	168	46	104	260	134	428	47	
33岡山県	109	38	369	74	121	254	1,487	1,248	164	82	89	71	2,165	801	102	49	111	191	106	130	23	
34広島県	143	265	1,668	94	180	384	1,174	1,393	127	58	97	397	314	4,590	278	94	128	293	103	707	151	
35山口県	110	127	1,028	98	267	1,191	1,113	111	111	59	131	472	881	5,054	5,225	162	172	320	52	4,328	334	
36徳島県	94	116	436	84	106	252	1,700	757	152	216	26	26	204	245	41	1,940	312	265	123	254	26	
37香川県	345	478	1,235	636	959	1,454	6,380	4,324	925	1,117	288	163	2,622	2,837	314	892	2,289	2,778	960	736	125	
38愛媛県	233	538	3,033	272	603	2,880	2,880	1,870	355	236	140	160	980	2,057	470	291	663	1,952	283	867	83	
39高知県	67	127	528	81	122	308	1,952	913	110	84	88	74	445	683	108	267	458	552	1,924	378	9	
40福岡県	43	888	614	210	30	348	1,153	352	136	26	22	53	118	820	633	15	205	331	218	12,782	503	
41佐賀県	21	12	348	40	19	49	621	547	39	6	7	11	50	705	76	3	44	28	6	3,018	1,241	
42長崎県	2,894	951	4,528	1,500	415	571	3,524	1,732	315	250	105	264	316	1,008	895	118	152	275	94	9,768	1,619	
43熊本県	23	46	192	1,134	34	43	554	252	34	7	3	12	53	289	346	3	59	72	0	5,525	371	
44大分県	231	254	1,124	287	204	487	2,131	924	237	81	121	245	485	3,326	4,056	261	336	2,410	376	25,010	2,884	
45宮崎県	43	57	449	42	66	69	1,149	152	50	18	0	7	52	68	86	9	38	56	32	2,173	190	
46鹿児島県	536	1,005	4,371	958	366	1,452	8,507	1,752	523	152	114	198	644	1,542	879	120	309	269	93	8,705	1,047	
47沖縄県	5,197	4,341	15,643	3,865	2,262	4,269	32,167	7,415	3,923	1,602	421	623	2,061	2,964	1,071	573	1,017	1,760	510	12,135	712	
運輸局等(再掲)2)																						
北海道運輸局	1,508	4,358	15,098	1,805	1,832	2,284	20,954	7,479	918	458	186	244	3,753	3,632	2,385	395	430	649	304	8,061	293	
東北運輸局	672	3,956	6,404	711	428	949	8,496	2,404	507	135	71	132	1,358	1,191	319	212	682	328	154	4,424	232	
関東運輸局	12,908	34,937	58,557	11,827	7,795	14,341	55,098	29,683	6,948	7,319	2,100	2,881	10,136	26,032	4,723	3,159	4,154	7,355	2,861	28,108	2,735	
北陸信越運輸局	2,948	3,928	16,445	1,782	1,984	2,876	9,410	3,023	1,415	268	182	144	1,368	1,374	352	371	428	141	174	2,800	168	
中部運輸局	14,446	24,826	49,136	12,829	3,861	5,999	25,270	7,395	3,434	1,407	324	440	1,353	2,029	869	646	820	777	322	3,484	577	
近畿運輸局	8,150	10,809	40,653	10,780	16,347	29,412	113,908	63,907	12,860	13,257	3,679	4,269	10,088	14,092	3,250	5,123	5,322	7,086	4,296	17,160	2,071	
中国運輸局	625	1,239	5,591	579	805	1,618	7,970	5,861	837	377	2,065	4,194	4,708	12,381	5,950	391	621	1,155	435	6,691	567	

参考第3表 施設所在地(47区分及び運輸局等)、居住地(47区分及び運輸局等) 別延べ宿泊者数<観光目的の宿泊者が50%以上の施設>
(従業員数100人以上の施設)

(人泊)

施設所在地(47区分及び運輸局等)	運輸局等(10区分)②														中国運輸局	四国運輸局	九州運輸局	沖縄総合事務局
	長崎県	熊本県	大分県	宮崎県	鹿児島県	沖縄県	国外	北海道運輸局	東北運輸局	関東運輸局	北陸信越運輸局	中部運輸局	近畿運輸局	中国運輸局				
平成30年10月	22,599	30,955	26,029	31,474	36,920	28,754	1,283,726	208,809	235,196	1,516,325	186,267	447,149	609,804	168,937	74,542	315,449	28,754	
01北海道	401	680	417	587	1,840	963	131,906	118,787	8,240	104,186	3,300	23,013	33,925	10,200	1,778	12,259	963	
02青森県	38	51	54	25	257	45	10,650	683	4,352	14,208	609	2,075	2,538	382	292	893	45	
03岩手県	26	89	13	29	213	21	10,671	787	22,150	10,088	1,522	2,642	2,343	1,029	207	1,059	21	
04宮城県	58	71	72	73	60	62	4,109	966	37,764	30,769	4,265	2,714	4,424	701	231	2,391	94	
05秋田県	45	44	4	7	60	135	825	366	5,322	1,946	225	370	510	220	50	441	135	
06山形県	14	0	10	2	3	80	13,708	850	13,708	8,508	3,548	583	579	148	85	54	80	
07福島県	52	7	65	18	14	20	5,163	364	27,268	46,117	5,021	3,638	2,525	591	511	1,234	20	
08茨城県	4	0	2	2	1	1	952	15	693	11,789	241	102	73	41	4	22	0	
09栃木県	76	39	27	29	53	73	2,311	1,075	7,542	72,346	3,184	1,517	429	81	1,192	73	73	
10群馬県	45	76	11	51	13	52	8,713	490	2,942	83,160	9,414	6,047	2,646	565	130	984	52	
11埼玉県	16	7	9	7	11	20	600	243	161	2,207	162	233	213	91	26	89	20	
12千葉県	2,130	3,652	2,966	2,567	3,469	6,478	79,444	24,213	32,483	174,224	30,221	77,230	73,962	27,647	9,470	30,558	6,478	
13東京都	1,191	2,172	1,512	1,031	1,797	2,735	466,078	10,524	13,898	135,947	14,351	20,581	30,877	14,401	5,797	18,692	2,735	
14神奈川県	425	484	342	368	349	404	40,046	2,828	4,367	95,890	4,614	10,226	9,504	2,181	1,970	4,055	404	
15新潟県	8	14	9	100	43	76	3,021	74	3,630	40,033	17,971	4,954	3,278	1,372	67	1,397	76	
16富山県	0	0	0	2	1	3	488	2	120	1,132	850	691	433	82	3	15	3	
17石川県	113	132	37	99	79	198	7,900	576	2,354	19,199	18,936	9,852	10,374	1,602	832	1,964	198	
18福井県	10	303	110	84	73	176	368	261	501	5,461	1,559	14,463	4,312	692	741	890	176	
19山梨県	46	119	14	49	55	114	5,834	166	753	33,646	2,385	5,366	2,392	517	51	466	14	
20長野県	21	20	10	44	57	66	17,475	129	991	48,556	14,828	12,632	4,891	364	212	381	66	
21岐阜県	94	131	45	108	115	115	20,065	695	910	12,959	3,955	23,481	9,531	1,108	641	995	388	
22静岡県	17	146	43	43	22	146	9,490	540	1,215	80,372	3,500	38,538	10,525	612	291	1,390	152	
23愛知県	5	39	27	19	48	55	8,122	139	157	7,235	938	18,412	2,190	258	111	381	55	
24三重県	68	381	109	63	201	110	4,551	1,043	1,528	15,365	2,230	18,069	20,808	2,845	781	2,715	110	
25滋賀県	63	133	92	69	178	164	15,132	1,993	3,515	16,407	3,066	12,053	4,346	2,662	1,741	1,164	164	
26京都府	1,272	1,126	730	430	814	556	104,858	12,953	10,593	79,035	8,472	15,828	23,090	6,203	4,038	10,291	556	
27大阪府	1,041	1,425	1,086	1,132	1,060	1,820	103,963	9,487	7,814	55,432	5,138	19,504	54,353	11,204	7,620	11,730	1,820	
28兵庫県	312	275	197	260	268	304	33,292	1,793	1,358	24,346	2,357	16,199	95,222	10,040	5,646	4,492	304	
29奈良県	97	114	93	77	97	47	3,630	1,077	747	8,170	913	2,081	4,156	1,621	615	1,099	47	
30和歌山県	59	551	98	30	46	125	10,833	593	1,562	9,792	1,364	10,240	41,560	1,862	1,256	3,103	125	
31鳥取県	28	21	12	4	14	42	1,111	452	162	4,124	178	1,995	4,138	277	1,189	46	46	
32島根県	52	99	92	33	37	75	852	164	458	3,846	475	1,978	3,093	4,493	544	788	75	
33岡山県	63	44	11	9	29	70	2,082	228	41	1,589	121	651	3,356	3,228	457	309	70	
34広島県	90	94	64	48	129	40	11,219	1,559	1,903	11,761	797	2,229	3,316	5,676	618	1,283	40	
35山口県	787	701	690	141	182	209	604	193	328	4,602	296	1,387	2,988	11,763	706	7,163	209	
36徳島県	27	67	40	65	50	69	1,022	166	328	3,142	293	761	3,086	557	2,640	529	69	
37香川県	92	209	115	84	137	81	4,830	276	753	5,040	608	2,958	14,359	6,224	6,919	1,498	81	
38愛媛県	46	178	215	120	60	57	934	474	664	7,105	762	4,221	6,406	3,807	3,189	1,569	57	
39高知県	28	56	69	19	17	49	602	182	192	4,475	231	841	3,489	1,398	3,201	576	49	
40福岡県	1,900	1,016	573	645	431	360	22,661	390	178	7,588	145	2,036	2,045	1,646	769	17,850	360	
41佐賀県	597	361	246	142	170	11	2,760	36	48	3,434	241	1,281	1,281	849	81	5,775	11	
42長崎県	4,474	3,858	1,238	918	1,310	585	7,049	1,559	1,713	13,484	1,478	10,173	6,747	2,588	639	23,185	585	
43熊本県	485	2,028	454	533	2,988	301	5,305	45	140	1,181	414	1,398	924	703	134	12,384	301	
44大分県	3,936	4,730	11,537	3,742	1,527	400	26,892	345	384	6,844	624	2,056	4,064	8,183	3,383	53,306	400	
45宮崎県	156	760	461	12,856	1,504	104	6,813	200	1,046	4,472	184	616	1,504	213	135	18,100	104	
46鹿児島県	1,179	2,358	777	3,931	16,156	790	14,890	1,011	1,223	20,182	1,460	7,102	12,752	3,377	791	34,153	790	
47沖縄県	912	2,114	1,231	802	913	10,133	62,722	8,580	7,106	164,851	8,426	31,325	51,638	7,140	3,860	18,819	10,133	
運輸局等(再掲)②																		
北海道運輸局	401	660	417	587	1,840	963	131,906	118,787	8,240	104,186	3,300	23,013	33,925	10,200	1,778	12,259	963	
東北運輸局	233	262	218	154	549	395	32,306	3,221	110,564	111,656	15,190	12,022	12,919	3,071	1,376	6,072	395	
関東信越運輸局	3,933	6,549	4,883	4,102	5,748	9,776	603,978	39,554	62,839	609,209	64,962	122,967	121,184	45,872	17,529	56,058	9,776	
中部運輸局	142	166	56	245	180	343	28,884	781	7,095	108,920	52,585	28,129	18,976	3,420	1,114	3,757	343	
近畿運輸局	194	1,000	334	296	486	881	42,596	2,678	4,311	121,452	12,182	112,963	47,366	5,015	2,565	6,371	881	
中国運輸局	2,844	3,624	2,296	1,998	2,463	3,016	271,708	27,928	25,589	193,182	21,310	75,905	249,671	35,376	21,837	32,456	3,016	
四国運輸局	1,020	959	869	235	391	440	15,868	2,596	2,783	25,922	1,867	8,240	17,468	29,298	2,602	10,732	440	
九州運輸局	193	510	439	288	7,388	1,098	7,388	1,098	1,937	19,762	1,894	8,781	27,340	11,986	15,949	4,172	256	
沖縄総合事務局	12,727	15,111	15,286	22,767	24,086	2,551	86,370	3,586	4,732	57,185	4,546	23,802	29,317	17,559	5,932	164,753	2,551	
運輸局等(再掲)③	912	2,114	1,231	802	913	10,133	62,722	8,580	7,106	164,851	8,426	31,325	51,638	7,140	3,860	18,819	10,133	

① 居住者数100人以上の施設
② 長野県は北陸信越運輸局、福井県は中部運輸局に含まれる。

参考第4表 施設所在地(47区分及び運輸局等)、居住地(47区分及び運輸局等) 別延べ宿泊者数<観光目的の宿泊者が50%未満の施設>
(従業員数100人以上の施設)

(人泊)

施設所在地(47区分及び運輸局等)	居住地(47区分)																	長野県		
	北海道	青森県	岩手県	宮城県	秋田県	山形県	福島県	茨城県	栃木県	群馬県	埼玉県	千葉県	東京都	神奈川県	新潟県	富山県	石川県		福井県	山梨県
平成30年10月	2,144,263	69,980	10,267	8,996	26,371	11,461	13,792	19,061	18,874	11,010	44,614	56,826	354,518	98,057	23,145	7,412	10,286	7,874	5,930	17,295
01北海道	87,905	25,988	351	370	1,108	240	215	510	293	744	2,420	2,255	13,415	3,827	956	151	210	106	292	430
02青森県	8,897	318	288	609	1,108	144	108	123	52	42	248	1,197	1,197	432	37	53	37	29	28	45
03岩手県	7,798	153	1,757	977	1,108	292	142	123	62	109	332	313	928	395	77	36	31	31	20	14
04宮城県	29,924	1,167	685	4,144	682	4,672	625	361	266	179	1,181	1,160	5,548	1,677	285	123	155	52	81	194
05秋田県	15,265	206	1,077	1,120	2,912	72	69	109	37	240	224	224	4,460	446	66	14	27	9	20	49
06山形県	28,204	438	540	3,916	523	4,406	410	420	356	297	1,234	973	4,803	1,763	693	25	159	0	33	549
07福島県	10,840	159	70	1,106	139	146	2,965	169	325	65	365	325	2,575	514	109	23	23	5	40	51
08茨城県	22,081	219	30	1,222	39	124	5,380	171	171	124	5,380	757	3,305	875	73	14	15	50	73	78
09栃木県	10,302	24	50	69	22	32	83	146	4,327	98	694	225	2,668	468	50	29	17	7	8	69
10群馬県	-	-	-	-	-	-	-	-	-	-	-	-	-	-	-	-	-	-	-	-
11埼玉県	20,375	361	132	377	109	194	235	314	241	259	4,136	459	3,653	728	380	135	102	61	114	329
12千葉県	211,645	5,397	1,217	3,023	1,158	1,218	1,875	2,173	1,654	1,574	4,351	20,027	23,109	7,287	1,901	1,097	1,257	1,128	1,293	1,629
13東京都	619,727	17,278	2,560	4,032	2,127	2,012	2,637	3,143	2,305	2,241	5,465	5,636	127,303	9,489	4,421	1,962	2,739	1,945	1,879	4,782
14神奈川県	102,070	3,559	433	378	964	363	812	774	1,781	1,384	1,711	1,844	11,136	27,822	739	306	502	264	360	857
15新潟県	35,870	405	75	527	306	382	382	359	359	590	1,521	1,055	7,226	1,609	10,018	215	286	247	178	514
16富山県	16,314	163	79	62	18	10	37	57	33	33	245	272	4,004	164	660	64	64	43	123	123
17石川県	14,197	133	13	115	37	37	17	49	68	124	550	525	3,978	606	63	94	758	47	28	114
18福井県	2,268	18	26	6	30	35	4	46	21	37	70	66	321	125	22	34	35	506	7	24
19山梨県	1,300	0	0	13	0	0	0	0	0	0	192	127	384	127	0	0	26	26	26	39
20長野県	19,350	217	44	173	84	47	203	193	100	154	810	606	3,168	1,242	359	149	129	52	135	3,435
21岐阜県	11,623	38	14	8	12	26	3	24	11	46	68	135	488	140	17	53	101	66	16	88
22静岡県	47,579	479	54	62	183	72	147	364	191	177	1,248	1,101	6,100	2,095	163	107	157	132	138	248
23愛知県	92,762	1,128	59	77	287	80	204	218	211	299	1,423	1,143	14,851	2,671	274	308	370	427	170	594
24三重県	6,954	36	14	3	2	2	5	47	28	11	167	125	617	372	26	22	372	18	14	32
25滋賀県	5,657	37	0	6	36	11	20	63	45	19	208	186	855	446	27	48	81	43	9	69
26京都府	294,526	6,912	521	1,546	1,327	391	1,010	1,330	2,032	1,415	6,535	5,911	36,769	14,951	1,104	1,150	1,591	1,792	363	1,471
27大阪府	47,525	292	33	65	93	11	64	45	78	203	460	671	8,811	1,140	48	92	117	115	24	108
28兵庫県	-	-	-	-	-	-	-	-	-	-	-	-	-	-	-	-	-	-	-	-
29奈良県	7,131	101	6	11	198	14	5	16	41	32	183	259	878	369	25	24	57	21	11	29
30和歌山県	10,007	184	33	37	47	16	53	31	37	46	212	151	1,825	388	25	23	32	32	21	42
31鳥取県	-	-	-	-	-	-	-	-	-	-	-	-	-	-	-	-	-	-	-	-
32島根県	-	-	-	-	-	-	-	-	-	-	-	-	-	-	-	-	-	-	-	-
33岡山県	21,306	249	15	87	39	37	51	106	71	81	513	489	4,011	984	64	39	80	38	56	75
34広島県	101,962	1,846	151	506	142	206	694	893	2,511	654	2,827	4,003	17,364	5,026	248	134	304	197	148	337
35山口県	10,184	123	29	25	21	19	22	31	65	72	299	327	1,623	353	13	13	22	7	16	29
36徳島県	-	-	-	-	-	-	-	-	-	-	-	-	-	-	-	-	-	-	-	-
37香川県	17,773	25	2	11	11	0	4	12	5	5	77	6	367	134	138	4	4	5	1	14
38愛媛県	26,519	394	33	55	40	25	20	145	83	86	721	908	4,439	1,442	54	63	41	51	25	90
39高知県	12,305	136	7	17	9	5	115	0	24	19	177	205	2,290	1,051	3	2	22	36	29	36
40福岡県	108,348	1,269	144	173	576	98	108	482	375	207	1,984	3,038	18,494	4,531	354	91	387	211	170	457
41佐賀県	3,161	8	5	3	0	3	6	3	3	2	56	49	446	127	7	0	2	0	0	2
42長崎県	4,431	50	6	3	0	4	2	21	6	14	52	20	2,200	153	2	0	2	0	11	2
43熊本県	20,704	145	36	55	23	25	43	91	86	39	514	464	2,566	782	63	61	95	29	21	87
44大分県	10,552	91	7	0	23	8	6	8	55	25	17	184	199	976	383	22	5	10	12	52
45宮崎県	1,123	20	7	1	201	0	0	1	1	3	7	3	98	23	1	0	1	0	0	2
46鹿児島県	17,799	214	52	6	29	2	30	16	57	26	375	336	3,269	648	54	46	15	36	23	78
47沖縄県	-	-	-	-	-	-	-	-	-	-	-	-	-	-	-	-	-	-	-	-
北海道運輸局(再掲) ²⁾	87,905	25,988	351	1,108	240	215	510	908	744	293	2,420	2,255	13,415	3,827	956	151	210	106	292	430
東北運輸局	100,928	2,441	4,034	11,872	4,692	5,341	4,315	1,173	993	689	3,600	3,213	21,511	5,227	1,267	274	432	115	216	950
関東運輸局	987,500	26,838	4,445	8,600	3,818	3,868	5,766	11,930	10,479	5,659	17,108	29,075	171,558	46,796	7,564	3,543	4,658	3,481	3,753	7,783
北陸信越運輸局	85,731	918	188	788	768	616	713	699	616	893	3,126	2,458	18,376	3,126	10,604	1,118	1,438	410	384	4,186
中部運輸局	161,186	1,699	153	502	188	192	362	699	462	570	2,976	2,570	22,377	5,403	502	522	685	1,149	345	986
近畿運輸局	354,839	7,342	569	1,873	1,363	480	1,081	1,646	2,187	1,671	7,886	7,027	47,313	16,906	1,204	1,314	1,846	1,971	407	1,677
中国運輸局	143,459	2,402	228	661	216	318	767	1,101	2,700	789	3,851	4,950	24,823	6,751	350	209	438	268	241	463
四国運輸局	56,597	555	42	75	45	161	24	181	107	138	975	1,119	7,096	2,627	195	69	67	92	55	140
九州運輸局	166,118	1,797	206	892	131	176	296	710	586	308	3,172	4,159	28,049	6,647	503	212	512	282	237	680

¹⁾ 居住者数100人以上の施設。
²⁾ 長野県は北陸信越運輸局、福井県は中部運輸局に含まれる。

参考第4表 施設所在地(47区分及び運輸局等)、居住地(47区分及び運輸局等)別延べ宿泊者数<観光目的の宿泊者が50%未満の施設>
(従業員数100人以上の施設)

(人泊)

施設所在地(47区分及び運輸局等)	岐阜県	静岡県	愛知県	三重県	滋賀県	京都府	大阪府	兵庫県	奈良県	和歌山県	鳥取県	島根県	岡山県	広島県	山口県	徳島県	香川県	愛媛県	高知県	福岡県	佐賀県	
平成30年10月	11,399	30,864	69,804	11,039	8,673	19,271	111,835	43,130	8,719	7,068	6,486	7,079	16,527	32,455	11,650	7,169	11,495	14,572	7,843	53,021	7,525	
01北海道	393	905	2,206	470	235	529	1,811	1,065	286	137	73	48	453	517	93	85	126	132	143	863	115	
02青森県	43	66	156	17	21	60	399	116	25	12	14	1	126	59	18	10	5	33	19	97	10	
03岩手県	44	73	95	19	7	25	150	61	14	12	4	1	21	36	7	5	6	33	10	69	10	
04宮城県	101	317	632	95	68	277	680	517	72	29	61	39	104	165	53	31	54	64	54	643	34	
05秋田県	51	41	136	21	26	70	127	109	31	5	13	10	23	21	13	6	7	17	40	107	16	
06山形県	57	196	376	60	50	196	599	187	38	4	29	32	105	53	65	4	10	32	8	290	23	
07福島県	27	76	148	21	22	114	176	124	26	7	5	15	34	33	22	9	30	19	2	65	15	
08茨城県	28	174	229	29	46	103	657	626	25	18	3	42	238	103	18	16	7	21	20	305	20	
09栃木県	27	39	91	50	14	15	125	67	6	5	0	0	5	13	7	12	24	8	2	26	0	
10群馬県	161	271	571	52	78	222	467	285	114	43	18	52	139	200	120	59	52	117	67	239	96	
11埼玉県	1,301	2,510	6,736	1,218	1,259	1,511	7,356	4,127	1,140	1,607	997	1,010	1,290	1,819	1,133	1,086	1,175	1,284	1,049	2,990	1,075	
12千葉県	2,177	6,134	12,266	2,411	1,593	4,802	21,833	9,745	1,932	1,108	850	1,345	3,663	7,420	2,281	2,143	1,938	2,626	1,094	10,360	1,838	
13東京都	523	1,670	3,021	663	443	1,508	3,583	1,965	284	284	98	221	944	1,344	403	210	253	479	178	2,040	235	
14神奈川県	140	265	1,079	171	153	355	761	479	130	36	19	34	130	128	178	17	66	78	37	517	32	
15新潟県	110	85	663	72	49	225	425	276	79	18	34	39	45	80	75	3	28	28	17	673	7	
16富山県	79	110	569	79	32	133	585	203	51	13	8	8	44	44	30	11	11	28	4	98	18	
17石川県	8	23	90	15	21	69	120	68	15	22	3	6	15	31	16	15	4	28	4	42	2	
18福井県	0	64	39	13	0	0	0	0	0	0	0	0	13	13	0	0	0	0	0	13	0	
19山梨県	137	204	634	111	147	167	626	201	59	32	1	13	57	113	41	5	62	52	28	113	17	
20長野県	1,261	92	379	121	32	86	243	192	24	24	8	3	64	24	19	11	64	187	15	27	15	
21岐阜県	1,069	1,105	2,892	273	207	305	1,152	630	188	58	34	71	125	253	82	28	43	55	68	449	25	
22静岡県	1,069	1,105	2,892	273	207	305	1,152	630	188	58	34	71	125	253	82	28	43	55	68	449	25	
23愛知県	1,069	1,105	2,892	273	207	305	1,152	630	188	58	34	71	125	253	82	28	43	55	68	449	25	
24三重県	115	88	504	1,089	21	119	553	147	26	30	23	9	23	34	13	13	17	14	8	85	13	
25滋賀県	45	116	312	67	1,041	196	416	239	52	20	28	20	20	64	18	15	15	70	9	63	13	
26京都府	1,341	2,170	6,874	1,445	1,236	2,413	42,913	6,050	1,548	1,427	1,890	1,038	2,041	3,174	1,052	1,183	1,455	2,088	1,390	5,378	644	
27大阪府	140	307	1,203	184	229	567	6,102	5,864	126	144	266	82	277	613	161	141	212	225	126	755	96	
28兵庫県	23	85	136	39	46	144	881	333	84	1,192	9	29	89	78	29	29	36	66	36	83	13	
29奈良県	83	132	666	28	60	93	682	393	56	29	723	588	448	556	220	24	49	111	52	199	23	
30和歌山県	211	275	529	118	160	263	1,391	781	113	111	218	145	2,198	706	163	75	202	255	179	591	33	
31鳥取県	409	1,078	3,004	391	332	987	4,444	2,612	571	201	626	1,545	1,313	9,305	1,183	418	630	1,359	561	3,011	298	
32島根県	54	80	113	25	34	102	448	200	29	13	46	155	230	1,229	2,267	39	46	153	56	985	109	
33岡山県	9	17	199	13	21	111	332	243	54	9	6	16	46	176	74	63	2,772	189	150	89	1	
34広島県	146	209	1,256	112	193	422	2,208	1,242	158	57	97	86	453	1,107	293	294	919	3,091	471	514	48	
35山口県	63	63	233	27	29	105	1,468	282	58	10	10	17	760	156	44	733	828	903	1,587	171	12	
36徳島県	414	822	2,773	324	304	1,249	4,252	2,009	441	201	198	180	518	1,834	1,210	199	209	358	138	14,040	873	
37香川県	12	16	65	16	3	19	82	42	4	2	4	4	4	19	5	1	1	5	8	310	10	
38愛媛県	15	20	130	10	6	113	92	72	9	4	2	4	13	26	28	3	3	18	0	279	10	
39高知県	113	263	420	104	118	723	713	313	137	28	9	49	87	178	141	30	47	72	92	1,490	130	
40福岡県	26	94	136	32	18	83	227	174	32	5	26	6	58	101	60	20	9	61	36	1,596	101	
41佐賀県	0	3	15	13	1	6	68	10	1	4	0	1	0	25	7	1	1	0	0	162	7	
42長崎県	37	205	337	146	37	211	598	247	311	16	19	40	65	130	71	47	16	41	25	2,475	313	
43熊本県	393	905	2,206	470	235	529	1,811	1,065	286	137	73	48	453	517	93	85	126	132	143	863	115	
44大分県	322	769	1,543	233	196	742	2,131	1,122	206	69	126	103	413	367	178	65	112	186	178	133	1,271	108
45宮崎県	4,217	10,862	22,953	4,436	3,433	8,200	34,047	16,815	3,673	3,065	1,966	2,670	6,292	10,912	3,962	3,526	3,449	4,535	2,410	15,973	3,264	
46鹿児島県	466	664	2,945	433	381	880	2,397	1,159	319	99	94	249	249	396	142	36	167	247	86	1,401	74	
47沖縄県	2,860	11,709	21,756	2,373	560	1,113	4,148	1,853	451	221	88	162	486	686	249	142	142	686	407	1,322	127	
北海道運輸局	1,549	2,678	8,525	1,735	2,552	3,320	50,296	12,486	1,810	2,768	2,193	1,169	2,441	3,929	1,260	1,368	1,747	2,449	1,561	6,279	766	
東北運輸局	757	1,565	4,312	562	586	1,445	6,965	3,986	769	394	1,613	2,433	4,189	11,796	3,833	556	927	1,878	848	4,786	463	
関東運輸局	218	289	1,688	152	243	638	1,777	1,119	270	75	113	119	1,259	1,439	411	1,090	4,519	4,181	2,208	774	61	
中部運輸局	617	1,423	3,876	645	487	2,404	6,032	2,867	935	260	258	281	745	2,413	1,522	301	286	555	306	20,352	2,547	
近畿運輸局	-	-	-	-	-	-	-	-	-	-	-	-	-	-	-	-	-	-	-	-	-	
中国運輸局	-	-	-	-	-	-	-	-	-	-	-	-	-	-	-	-	-	-	-	-	-	
四国運輸局	-	-	-	-	-	-	-	-	-	-	-	-	-	-	-	-	-	-	-	-	-	
九州運輸局	-	-	-	-	-	-	-	-	-	-	-	-	-	-	-	-	-	-	-	-	-	
沖縄総合事務局	-	-	-	-	-	-	-	-	-	-	-	-	-	-	-	-	-	-	-	-	-	

1) 居住者数に観光客数を含む。
2) 長野県は北陸信越運輸局、福井県は中部運輸局に含まれる。

参考第4表 施設所在地(47区分及び運輸局等)、居住地(47区分及び運輸局等) 別延べ宿泊者数<観光目的の宿泊者が50%未満の施設>
(従業員数100人以上の施設)

(人泊)

施設所在地(47区分 及び運輸局等)	運輸局等(10区分) ²⁾														九州 運輸局	沖縄総合 事務局	
	長崎県	熊本県	大分県	宮崎県	鹿児島県	沖縄県	国外	北海道 運輸局	東北 運輸局	関東 運輸局	北陸信越 運輸局	中部 運輸局	近畿 運輸局	中国 運輸局			四国 運輸局
平成30年10月	9,416	12,804	10,555	7,826	13,019	10,248	595,380	69,980	82,018	608,890	58,138	130,980	198,696	74,197	41,079	114,166	10,248
01北海道	131	184	57	200	139	260	14,884	25,988	2,794	24,154	1,747	4,080	4,063	1,184	486	1,689	260
02青森県	24	23	22	5	18	12	1,261	318	3,445	2,268	172	311	633	51	203	12	
03岩手県	5	8	9	25	28	13	3,608	186	3,445	2,268	172	311	633	51	203	12	
04宮城県	62	62	66	35	46	67	5,653	1,167	7,410	10,453	757	1,197	1,643	422	207	948	67
05秋田県	28	11	26	3	16	10	1,897	206	4,387	7,626	156	206	368	80	70	207	10
06山形県	70	59	23	9	53	16	1,065	438	10,086	9,879	1,426	689	1,074	284	54	527	16
07福島県	10	14	2	32	6	16	692	159	4,525	4,183	206	277	469	109	60	144	16
08茨城県	12	41	42	17	24	19	2,223	219	379	11,210	180	510	1,475	404	64	461	19
09栃木県	14	12	2	1	7	7	546	24	337	8,634	165	214	242	25	46	62	7
10群馬県	-	-	-	-	-	-	-	-	-	-	-	-	-	-	-	-	-
11埼玉県	81	56	60	63	87	64	2,303	361	1,219	9,904	946	1,116	1,209	529	295	682	64
12千葉県	1,166	1,190	1,063	1,115	1,162	1,226	77,320	5,397	9,731	61,468	5,884	12,883	17,000	6,249	4,594	9,761	1,226
13東京都	1,590	2,749	1,790	1,515	2,515	3,336	217,790	17,278	15,521	13,904	13,904	24,933	41,013	15,559	7,801	22,357	3,336
14神奈川県	514	504	312	266	420	566	16,977	3,559	3,330	46,812	2,404	6,141	8,229	3,010	1,120	4,291	566
15新潟県	96	57	18	79	47	67	4,220	405	2,004	12,933	11,033	1,902	1,914	348	198	846	67
16富山県	3	92	10	10	15	19	3,553	163	215	5,121	1,212	994	1,072	205	137	810	19
17石川県	10	27	29	15	24	40	4,417	133	266	5,977	1,029	884	1,017	159	54	221	40
18福井県	15	6	20	11	21	11	27	18	106	693	115	642	315	86	53	106	11
19山梨県	0	0	0	26	0	26	0	55	0	13	65	142	65	26	0	65	0
20長野県	29	39	24	18	67	53	4,653	217	602	6,408	4,072	1,138	1,232	225	147	307	53
21岐阜県	0	1	5	24	7	7	3,317	38	65	928	259	1,919	586	118	211	79	7
22静岡県	100	151	62	95	86	109	15,956	479	577	11,414	675	14,102	2,540	565	194	968	109
23愛知県	110	135	95	105	184	196	22,790	1,128	777	20,986	1,546	21,367	4,009	825	355	1,432	196
24三重県	10	5	19	9	18	3	1,720	36	36	1,381	100	1,817	896	77	46	147	3
25滋賀県	10	23	18	18	10	12	467	37	92	1,831	225	583	1,953	164	138	155	12
26京都府	-	-	-	-	-	-	-	-	-	-	-	-	-	-	-	-	-
27大阪府	1,010	1,341	903	775	1,770	1,274	100,051	6,912	5,142	69,306	5,316	13,622	55,587	9,195	6,116	11,821	1,274
28兵庫県	272	105	103	57	581	447	9,433	292	311	11,599	365	1,949	13,032	1,399	704	1,969	447
29奈良県	-	-	-	-	-	-	-	-	-	-	-	-	-	-	-	-	-
30和歌山県	25	35	25	2	32	17	1,221	101	250	1,807	135	304	2,680	234	167	215	17
31鳥取県	27	77	5	14	41	62	1,310	184	217	2,707	122	935	1,313	2,535	236	386	62
32島根県	-	-	-	-	-	-	-	-	-	-	-	-	-	-	-	-	-
33岡山県	136	95	84	44	65	61	5,011	249	257	6,291	258	1,171	2,819	3,430	711	1,048	61
34広島県	303	429	443	335	352	288	27,230	1,846	1,812	33,426	1,023	5,079	9,147	13,972	2,968	5,171	288
35山口県	48	100	95	26	35	50	281	123	147	2,782	77	279	826	3,927	294	1,398	50
36徳島県	-	-	-	-	-	-	-	-	-	-	-	-	-	-	-	-	-
37香川県	148	36	20	5	8	35	325	25	40	603	160	243	770	318	3,174	307	35
38愛媛県	64	54	115	84	104	200	3,774	394	206	7,849	248	1,774	4,280	2,036	4,775	983	200
39高知県	32	25	20	5	37	41	343	136	153	3,846	63	422	1,961	987	4,051	302	41
40福岡県	2,326	1,330	1,326	1,528	1,634	1,235	32,730	1,269	1,319	29,281	1,289	4,544	8,456	4,040	904	23,057	1,235
41佐賀県	61	47	59	23	44	26	438	8	17	686	120	109	152	33	15	1,657	26
42長崎県	277	433	28	80	34	13	106	50	20	2,527	6	175	296	73	24	1,141	13
43熊本県	196	2,167	231	268	371	135	4,346	145	205	4,563	306	929	2,032	464	241	4,853	135
44大分県	154	363	3,103	202	124	59	1,557	91	52	1,851	89	294	539	251	126	5,643	59
45宮崎県	16	74	37	198	81	74	2	13	20	210	136	4	90	33	9	575	2
46鹿児島県	231	644	184	491	2,680	174	2,606	214	135	4,824	193	761	1,420	325	129	7,018	174
47沖縄県	-	-	-	-	-	-	-	-	-	-	-	-	-	-	-	-	-
運輸局等(再掲) ²⁾	-	-	-	-	-	-	-	-	-	-	-	-	-	-	-	-	-
北海道運輸局	131	184	57	200	139	260	14,884	25,988	2,794	24,154	1,747	4,080	4,063	1,184	486	1,689	260
東北運輸局	199	177	148	113	167	134	11,387	2,441	33,461	36,622	2,903	2,982	4,466	1,187	496	2,183	134
関東運輸局	3,377	4,552	3,269	3,003	4,241	5,218	317,214	26,838	30,530	296,358	23,548	45,949	69,233	25,802	13,920	37,679	5,218
北陸信越運輸局	138	215	81	122	153	179	16,843	918	3,087	30,439	17,346	4,918	5,235	937	536	2,184	179
中部運輸局	235	298	201	233	316	326	43,810	1,699	1,561	35,402	2,695	39,847	8,346	1,671	859	2,732	326
近畿運輸局	1,317	1,504	1,049	852	2,393	1,750	111,172	7,342	5,795	84,543	6,041	16,458	73,252	10,992	7,125	14,160	1,750
中国運輸局	514	701	627	419	493	461	33,832	2,402	2,433	45,206	1,480	7,464	14,105	23,864	4,209	8,003	461
四国運輸局	244	115	155	94	149	276	4,442	555	399	12,259	471	2,439	7,011	3,341	12,000	1,592	276
九州運輸局	3,261	5,058	4,968	2,790	4,968	1,644	41,796	1,797	1,958	43,868	1,907	6,843	12,985	5,219	1,448	43,944	1,644
沖縄総合事務局	-	-	-	-	-	-	-	-	-	-	-	-	-	-	-	-	-

1) 居住者数に非居住者数を含む。
2) 長野県は北陸信越運輸局、福井県は中部運輸局に含まれる。

参考第5表 施設所在地(主な市区町村)、従業員数(3区分) 別母集団施設数及び回収施設数
(施設)

施設所在地 (主な市区町村)	従業員数(3区分)				母集団 施設数	回収 施設数	母集団 施設数	回収 施設数	
	0~4人 1)		5~9人 1)						10人以上
	母集団 施設数	回収 施設数	母集団 施設数	回収 施設数					
北海道札幌市	40	-	31	-	143	109	-	-	
北海道小樽市	31	-	7	-	16	13	-	-	
北海道旭川市	66	-	7	-	27	18	-	-	
北海道釧路市	28	-	7	-	24	16	-	-	
北海道帯広市	12	-	6	-	25	13	-	-	
北海道北見市	7	-	2	-	17	10	-	-	
青森県青森市	26	-	12	-	32	25	-	-	
青森県弘前市	34	-	6	-	22	19	-	-	
青森県八戸市	18	-	10	-	27	15	-	-	
青森県盛岡市	22	-	10	-	35	28	-	-	
岩手県花巻市	29	-	7	-	28	17	-	-	
岩手県北上市	9	-	4	-	18	11	-	-	
岩手県一関市	27	-	6	-	15	11	-	-	
岩手県金沢市	5	-	6	-	12	11	-	-	
岩手県八幡平市	69	-	6	-	14	13	-	-	
宮城県仙台市	25	-	18	-	113	57	-	-	
宮城県大崎市	41	-	19	-	23	31	-	-	
宮城県宮城郡松島町	4	-	4	-	14	10	-	-	
宮城県宮城郡仙台市	18	-	12	-	33	25	-	-	
秋田県秋田市	11	-	5	-	14	13	-	-	
秋田県横手市	13	-	5	-	14	14	-	-	
秋田県雄勝市	11	-	5	-	11	11	-	-	
秋田県仙北市	57	-	10	-	28	23	-	-	
山形県山形市	68	-	23	-	47	29	-	-	
山形県米沢市	46	-	14	-	24	11	-	-	
山形県鶴岡市	91	-	34	-	35	23	-	-	
山形県天童市	-	-	6	-	19	13	-	-	
福島県福島市	46	-	36	-	56	23	-	-	
福島県会津若松市	36	-	7	-	35	22	-	-	
福島県郡山市	41	-	19	-	44	23	-	-	
福島県いわき市	95	-	53	-	69	37	-	-	
福島県南相馬郡相模原市	86	-	14	-	23	11	-	-	
茨城県つくば市	7	-	10	-	23	15	-	-	
茨城県つくば市	9	-	8	-	23	13	-	-	
茨城県神栖市	39	-	20	-	20	10	-	-	
栃木県宇都宮市	13	-	11	-	36	30	-	-	
栃木県日光市	183	11	26	-	88	43	-	-	
栃木県那須郡那須原市	61	-	44	-	46	21	-	-	
栃木県那須郡那須町	282	-	44	-	52	25	-	-	
群馬県高崎市	13	-	13	-	25	18	-	-	
群馬県渋川市	15	-	5	-	40	20	-	-	
群馬県草津町	84	-	30	-	25	14	-	-	
群馬県利根郡みなかみ町	86	-	29	-	35	20	-	-	
埼玉県さいたま市	8	-	8	-	23	15	-	-	
千葉県千葉市	8	-	9	-	41	18	-	-	
千葉県船橋市	91	-	14	-	22	11	-	-	
千葉県成田市	17	-	7	-	21	14	-	-	
千葉県鴨川市	80	-	8	-	29	20	-	-	
千葉県浦安市	4	-	1	-	27	21	-	-	
千葉県南房総市	149	-	33	-	26	12	-	-	
東京都千代田区	2	-	6	-	63	42	-	-	
東京都中央区	6	-	7	-	108	50	-	-	
東京都港区	16	-	14	-	91	37	-	-	
東京都新宿区	37	-	14	-	60	28	-	-	
東京都文京区	-	-	1	-	22	13	-	-	
東京都台東区	82	-	41	-	77	34	-	-	
東京都江東区	14	-	5	-	23	13	-	-	
東京都品川区	7	-	9	-	34	18	-	-	
東京都大田区	18	-	9	-	43	21	-	-	
東京都渋谷区	9	-	3	-	20	17	-	-	
東京都豊島区	17	-	10	-	38	22	-	-	
神奈川県横浜市	91	-	39	-	97	66	-	-	
神奈川県川崎市	35	-	15	-	43	23	-	-	
神奈川県相模原市	27	-	12	-	21	11	-	-	
神奈川県横浜市中区	6	-	5	-	16	10	-	-	
神奈川県足柄下郡箱根町	199	-	99	-	131	61	-	-	
神奈川県足柄下郡淵田町	50	-	20	-	37	14	-	-	
神奈川県新潟市	53	-	15	-	53	36	-	-	

(施設)

施設所在地 (主な市区町村)	従業員数(3区分)				母集団 施設数	回収 施設数	母集団 施設数	回収 施設数	
	0~4人 1)		5~9人 1)						10人以上
	母集団 施設数	回収 施設数	母集団 施設数	回収 施設数					
新潟県長岡市	47	-	24	-	33	25	-	-	
新潟県村上市	29	-	7	-	15	11	-	-	
新潟県上越市	50	-	22	-	32	22	-	-	
新潟県佐渡市	106	-	18	-	21	14	-	-	
新潟県南魚沼郡湯沢町	220	-	30	-	20	-	-	-	
新潟県南魚沼郡湯沢町	227	-	12	-	37	18	-	-	
富山県富山市	49	-	18	-	36	21	-	-	
富山県砺波市	50	-	9	-	13	11	-	-	
石川県金沢市	80	-	20	-	68	47	-	-	
石川県七尾市	49	-	4	-	22	21	-	-	
石川県加賀市	13	-	4	-	56	21	-	-	
福井県福井市	39	-	13	-	29	19	-	-	
福井県あわわ市	9	-	3	-	21	12	-	-	
山梨県甲府市	22	-	10	-	29	13	-	-	
山梨県富士吉田市	29	-	11	-	22	13	-	-	
山梨県笛吹市	23	-	11	-	39	18	-	-	
山梨県南都留郡富士河口湖町	221	-	38	-	52	28	-	-	
長野県長野市	174	11	32	-	40	23	-	-	
長野県松本市	163	-	32	-	66	43	-	-	
長野県上田市	137	-	37	-	46	22	-	-	
長野県諏訪市	24	-	4	-	21	12	-	-	
長野県伊那市	79	11	7	-	12	-	-	-	
長野県茅野市	167	-	25	-	28	17	-	-	
長野県佐久市	13	-	3	-	16	10	-	-	
長野県千曲市	7	-	7	-	24	12	-	-	
長野県安曇野市	121	18	12	-	16	-	-	-	
長野県北佐久郡軽井沢町	124	-	28	-	41	23	-	-	
長野県北安曇郡阿智村	16	-	5	-	22	15	-	-	
長野県北安曇郡白馬村	521	16	47	-	24	-	-	-	
長野県下高井郡山ノ内町	137	-	62	-	51	15	-	-	
岐阜県岐阜市	20	-	9	-	21	14	-	-	
岐阜県岐阜市	188	13	53	10	67	30	-	-	
岐阜県下呂市	175	14	16	-	15	11	-	-	
岐阜県津市	34	-	14	-	35	20	-	-	
静岡県静岡市	73	-	36	-	48	25	-	-	
静岡県浜松市	60	-	20	-	60	40	-	-	
静岡県熱海市	70	-	20	-	30	14	-	-	
静岡県伊豆市	82	-	33	-	100	53	-	-	
静岡県掛川市	334	15	78	-	92	55	-	-	
静岡県御殿場市	10	-	10	-	14	10	-	-	
静岡県伊豆の国市	3	-	11	-	21	11	-	-	
静岡県伊豆市	175	10	17	-	24	-	-	-	
静岡県伊豆の国市	69	-	30	-	50	25	-	-	
静岡県賀茂郡東伊豆町	11	-	9	-	36	12	-	-	
愛知県名古屋市中区	35	-	14	-	37	18	-	-	
愛知県豊田市中区	49	-	24	-	136	81	-	-	
愛知県蒲郡市	32	-	11	-	32	23	-	-	
愛知県知多郡南知多町	9	-	6	-	24	13	-	-	
三重県津市	81	-	38	-	38	13	-	-	
三重県伊勢市	37	-	14	-	27	15	-	-	
三重県桑名市	37	-	16	-	23	13	-	-	
三重県志摩市	5	-	2	-	14	13	-	-	
三重県鳥羽市	136	-	36	-	58	24	-	-	
三重県大津市	165	-	34	-	35	17	-	-	
滋賀県彦根市	70	-	28	-	36	22	-	-	
滋賀県長浜市	5	-	6	-	20	13	-	-	
滋賀県高島市	36	-	8	-	20	12	-	-	
滋賀県高島市	55	-	5	-	16	10	-	-	
京都府京都市	1,520	28	133	13	308	137	-	-	
京都府京丹後市	382	-	66	-	242	148	-	-	
大阪府大阪市	15	-	2	-	16	10	-	-	
大阪府堺市	47	-	15	-	106	69	-	-	
兵庫県神戸市	43	-	6	-	17	11	-	-	
兵庫県洲本市	194	11	42	-	61	28	-	-	
兵庫県豊岡市	63	-	17	-	53	35	-	-	
兵庫県三木市	36	-	4	-	31	21	-	-	
和歌山県和歌山市	64	-	15	-	21	14	-	-	

参考第5表 施設所在地(主な市区町村)、従業者数(3区分) 別母集団施設数及び回収施設数
(施設)

施設所在地 (主な市区町村)	従業者数(3区分)								
	0~4人 1)			5~9人 1)			10人以上		
	母集団 施設数	回収 施設数	母集団 施設数	回収 施設数	母集団 施設数	回収 施設数	母集団 施設数	回収 施設数	
和歌山県西牟婁郡白浜町	90	-	18	-	-	36	18	-	
鳥取県鳥取市	66	-	15	-	-	24	12	-	
鳥取県米子市	20	-	7	-	-	32	22	-	
鳥取県松江市	52	-	22	-	-	46	35	-	
鳥取県浜田市	33	-	8	-	-	16	12	-	
鳥取県出雲市	43	-	16	-	-	23	12	-	
岡山県岡山市	35	-	8	-	-	55	32	-	
岡山県倉敷市	38	-	13	-	-	36	20	-	
広島県広島市	80	-	32	-	-	86	49	-	
広島県広島市	45	-	14	-	-	24	11	-	
広島県福山市	34	-	12	-	-	30	17	-	
山口県下関市	26	-	11	-	-	21	18	-	
山口県山口市	21	-	9	-	-	32	26	-	
徳島県徳島市	45	-	21	-	-	32	23	-	
香川県高松市	74	-	21	-	-	24	21	-	
愛媛県松山市	94	-	23	-	-	44	26	-	
愛媛県今治市	71	-	18	-	-	71	51	-	
高知県高知市	28	-	14	-	-	19	12	-	
福岡県北九州市	36	-	16	-	-	47	36	-	
福岡県福岡市	89	-	43	-	-	56	34	-	
福岡県久留米市	16	-	7	-	-	146	87	-	
佐賀県佐賀市	28	-	14	-	-	14	10	-	
佐賀県唐津市	42	-	18	-	-	26	22	-	
佐賀県武雄市	6	-	5	-	-	15	10	-	
佐賀県海芽市	11	-	9	-	-	27	14	-	
長崎県長崎市	62	-	19	-	-	61	41	-	
長崎県佐世保市	105	-	6	-	-	35	20	-	
長崎県諫早市	20	-	4	-	-	15	12	-	
長崎県平戸市	266	11	3	-	-	8	-	-	
長崎県松浦市	251	11	4	-	-	8	-	-	
長崎県五島市	210	25	5	-	-	5	-	-	
長崎県雲仙市	14	-	11	-	-	27	18	-	
長崎県南島原市	175	13	5	-	-	6	-	-	
熊本県熊本市	40	-	14	-	-	65	48	-	
熊本県熊本市	9	-	13	-	-	24	10	-	
熊本県阿蘇市	41	-	11	-	-	19	11	-	
熊本県天草市	162	18	13	-	-	17	14	-	
熊本県阿蘇郡南小国町	23	-	13	-	-	30	19	-	
大分県別府市	23	-	10	-	-	28	20	-	
大分県別府市	82	-	33	-	-	65	43	-	
大分県日田市	36	-	7	-	-	21	16	-	
大分県日田市	143	-	51	-	10	46	21	-	
宮崎県宮崎市	35	-	16	-	-	43	28	-	
鹿児島県鹿児島市	43	-	14	-	-	57	40	-	
鹿児島県指宿市	31	-	6	-	-	16	13	-	
鹿児島県薩摩川内市	116	-	12	-	-	20	11	-	
鹿児島県霧島市	34	-	29	-	-	33	20	-	
鹿児島県熊毛郡屋久島町	193	10	15	-	-	9	-	-	
沖縄県那覇市	134	-	35	-	-	100	40	-	
沖縄県那覇市	223	-	19	-	-	31	13	-	
沖縄県石垣市	292	-	10	-	-	23	11	-	
沖縄県国頭郡恩納村	90	-	16	-	-	20	12	-	

1) 従業者数10人未満の施設については、概本調査を基にしている。
 ※本表は市区町村別、従業者数区分別において10施設以上の回収が行われているものについて表章している。
 ※本表は、実数を表章しており、未回収分を推定した数値ではない。

参考第6表 施設所在地(主な市区町村)、従業員数(3区分) 別延べ宿泊者数 (人泊)

施設所在地 (主な市区町村)	従業員数(3区分)			延べ 宿泊者数	10人以上
	0~4人(1)	5~9人(1)	10人以上		
北海道札幌市	-	-	753,808	-	753,808
北海道小樽市	-	-	51,228	-	51,228
北海道旭川市	-	-	70,764	-	70,764
北海道釧路市	-	-	94,252	-	94,252
北海道帯広市	-	-	45,347	-	45,347
北海道北見市	-	-	28,592	-	28,592
北海道千歳市	-	-	23,258	-	23,258
青森県青森市	-	-	81,038	-	81,038
青森県弘前市	-	-	49,962	-	49,962
青森県八戸市	-	-	35,946	-	35,946
岩手県盛岡市	-	-	123,882	-	123,882
岩手県花巻市	-	-	43,305	-	43,305
岩手県北上市	-	-	28,520	-	28,520
岩手県一関市	-	-	15,551	-	15,551
岩手県釜石市	-	-	16,293	-	16,293
岩手県八幡平市	-	-	46,589	-	46,589
宮城県仙台市	-	-	268,008	-	268,008
宮城県大崎市	-	-	27,718	-	27,718
宮城県宮城郡松島町	-	-	39,847	-	39,847
秋田県秋田市	-	-	80,626	-	80,626
秋田県横手市	-	-	20,385	-	20,385
秋田県鹿角市	-	-	22,959	-	22,959
秋田県仙北市	-	-	38,499	-	38,499
山形県山形市	-	-	64,778	-	64,778
山形県米沢市	-	-	19,355	-	19,355
山形県鶴岡市	-	-	62,263	-	62,263
山形県天童市	-	-	27,978	-	27,978
福島県福島市	-	-	59,126	-	59,126
福島県会津若松市	-	-	79,559	-	79,559
福島県郡山市	-	-	43,694	-	43,694
福島県いわき市	-	-	70,192	-	70,192
福島県耶麻郡猪苗代町	-	-	28,544	-	28,544
茨城県水戸市	-	-	56,464	-	56,464
茨城県つくば市	-	-	34,913	-	34,913
茨城県神栖市	-	-	13,160	-	13,160
栃木県宇都宮市	-	-	106,954	-	106,954
栃木県日光市	-	-	148,055	1,207	148,055
栃木県那須塩原市	-	-	37,399	-	37,399
栃木県那須郡那須町	-	-	89,428	-	89,428
群馬県高崎市	-	-	52,920	-	52,920
群馬県渋川市	-	-	61,961	-	61,961
群馬県吾妻郡高津町	-	-	73,036	-	73,036
群馬県利根郡みなかみ町	-	-	41,516	-	41,516
埼玉県さいたま市	-	-	55,519	-	55,519
埼玉県千葉市	-	-	178,734	-	178,734
千葉県千葉市	-	-	8,847	-	8,847
千葉県館山市	-	-	234,762	-	234,762
千葉県成田市	-	-	36,215	-	36,215
千葉県鴨川市	-	-	597,868	-	597,868
千葉県浦安市	-	-	19,659	-	19,659
千葉県南房総市	-	-	392,127	-	392,127
東京都中央区	-	-	321,694	-	321,694
東京都港区	-	-	592,929	-	592,929
東京都新宿区	-	-	360,998	-	360,998
東京都文京区	-	-	96,527	-	96,527
東京都台東区	-	-	164,617	-	164,617
東京都江東区	-	-	86,250	-	86,250
東京都品川区	-	-	186,407	-	186,407
東京都大田区	-	-	118,667	-	118,667
東京都渋谷区	-	-	152,571	-	152,571

(人泊)

施設所在地 (主な市区町村)	従業員数(3区分)			延べ 宿泊者数	10人以上
	0~4人(1)	5~9人(1)	10人以上		
東京都豊島区	-	-	168,929	-	168,929
神奈川県横浜市	-	-	410,795	-	410,795
神奈川県川崎市	-	-	90,287	-	90,287
神奈川県相模原市	-	-	21,899	-	21,899
神奈川県横浜市中区	-	-	24,023	-	24,023
神奈川県足柄下郡箱根町	-	-	180,014	4,809	175,205
神奈川県足柄下郡湯河原町	-	-	13,602	-	13,602
新潟県新潟市	-	-	144,994	-	144,994
新潟県長岡市	-	-	49,680	-	49,680
新潟県村上市	-	-	21,085	-	21,085
新潟県上越市	-	-	25,203	-	25,203
新潟県佐渡市	-	-	19,632	-	19,632
新潟県南魚沼市	-	-	250	-	250
新潟県南魚沼郡湯沢町	-	-	64,838	103	64,735
富山県富山市	-	-	86,819	-	86,819
富山県南砺市	-	-	5,703	-	5,703
石川県金沢市	-	-	240,183	-	240,183
石川県七尾市	-	-	41,853	-	41,853
石川県加賀市	-	-	55,938	-	55,938
福井県福井市	-	-	74,458	-	74,458
福井県鯖江市	-	-	56,650	-	56,650
山梨県甲府市	-	-	47,093	-	47,093
山梨県富士吉田市	-	-	25,587	-	25,587
山梨県南都留郡富士河口湖町	-	-	47,579	-	47,579
山梨県南都留郡富士河口湖町	-	-	82,260	-	82,260
長野県長野市	-	-	64,098	869	63,229
長野県松本市	-	-	120,275	-	120,275
長野県上田市	-	-	36,775	-	36,775
長野県諏訪市	-	-	31,548	-	31,548
長野県伊那市	-	-	52	-	52
長野県茅野市	-	-	44,272	-	44,272
長野県佐久市	-	-	24,617	-	24,617
長野県千曲市	-	-	23,072	-	23,072
長野県安曇野市	-	-	1,026	-	1,026
長野県北佐久郡軽井沢町	-	-	82,377	-	82,377
長野県下伊那郡阿智村	-	-	20,727	-	20,727
長野県北安曇郡白馬村	-	-	548	-	548
長野県北高井郡山ノ内町	-	-	18,522	-	18,522
岐阜県岐阜市	-	-	53,490	-	53,490
岐阜県高山市	-	-	99,071	1,471	91,728
岐阜県郡上市	-	-	8,600	149	8,451
岐阜県下呂市	-	-	44,826	-	44,826
静岡県静岡市	-	-	58,047	-	58,047
静岡県浜松市	-	-	148,447	-	148,447
静岡県沼津市	-	-	34,795	-	34,795
静岡県熱海市	-	-	113,877	-	113,877
静岡県伊東市	-	-	91,570	599	90,971
静岡県掛川市	-	-	26,638	-	26,638
静岡県御殿場市	-	-	31,942	-	31,942
静岡県下田市	-	-	45	-	45
静岡県伊豆市	-	-	33,569	-	33,569
静岡県伊豆の国市	-	-	20,937	-	20,937
静岡県賀茂郡東伊豆町	-	-	35,967	-	35,967
愛知県名古屋市中区	-	-	450,915	-	450,915
愛知県豊田市	-	-	52,136	-	52,136
愛知県蒲郡市	-	-	32,921	-	32,921
愛知県知多郡南知多町	-	-	10,326	-	10,326
三重県津市	-	-	34,984	-	34,984
三重県伊勢市	-	-	34,206	-	34,206
三重県桑名市	-	-	20,834	-	20,834

参考第6表 施設所在地(主な市区町村)、従業者数(3区分) 別延べ宿泊者数 (人泊)

施設所在地 (主な市区町村)	従業者数(3区分)			延べ 宿泊者数
	0~4人(1)	5~9人(1)	10人以上	
三重県鳥羽市	-	-	62,250	-
三重県志摩市	64,452	-	94,452	-
滋賀県大津市	94,563	-	17,174	-
滋賀県彦根市	17,174	-	20,316	-
滋賀県長浜市	20,316	-	7,145	-
滋賀県高島市	7,145	-	755,759	-
京都府京都市	761,221	1,467	3,995	5,993
京都府京丹後市	5,993	-	1,319,747	-
大阪府大阪市	1,319,747	-	45,628	-
大阪府堺市	45,628	-	304,773	-
兵庫県神戸市	304,773	-	23,285	-
兵庫県洲本市	23,285	-	38,711	-
兵庫県豊岡市	38,711	420	88,185	-
奈良県奈良市	88,185	-	57,689	-
和歌山県和歌山市	57,689	-	17,069	-
和歌山県田辺市	17,069	-	50,549	-
和歌山県西牟婁郡白浜町	50,549	-	22,624	-
鳥取県鳥取市	22,624	-	63,382	-
鳥取県米子市	63,382	-	109,879	-
島根県松江市	109,879	-	12,933	-
島根県浜田市	12,933	-	27,432	-
島根県出雲市	27,432	-	131,660	-
岡山県岡山市	131,660	-	59,890	-
岡山県倉敷市	59,890	-	312,483	-
広島県広島市	312,483	-	12,348	-
広島県福山市	12,348	-	46,686	-
広島県廿日市市	46,686	-	46,302	-
山口県下関市	46,302	-	47,063	-
山口県山口市	47,063	-	67,438	-
徳島県徳島市	67,438	-	64,093	-
香川県高松市	64,093	-	80,179	-
愛媛県松山市	80,179	-	150,525	-
愛媛県今治市	150,525	-	23,640	-
高知県高知市	23,640	-	98,616	-
福岡県北九州市	98,616	-	137,290	-
福岡県福岡市	137,290	-	505,556	-
福岡県久留米市	505,556	-	27,634	-
佐賀県佐賀市	27,634	-	50,855	-
佐賀県唐津市	50,855	-	19,639	-
佐賀県武雄市	19,639	-	13,139	-
佐賀県杵臼川市	13,139	-	25,664	-
長崎県長崎市	25,664	-	147,459	-
長崎県佐世保市	147,459	-	91,894	-
長崎県諫早市	91,894	-	21,881	-
長崎県平戸市	21,881	196	-	-
長崎県松浦市	196	131	-	-
長崎県五島市	131	784	-	-
長崎県雲仙市	784	-	23,987	-
長崎県南島原市	23,987	-	216	-
熊本県熊本市	216	-	180,523	-
熊本県山鹿市	180,523	-	11,688	-
熊本県阿蘇市	11,688	-	26,962	-
熊本県天草市	26,962	-	15,752	-
熊本県阿蘇郡南小国町	15,752	482	-	-
大分県大分市	19,093	-	76,561	-
大分県別府市	76,561	-	162,316	-
大分県日田市	162,316	-	23,669	-
大分県由布市	23,669	-	29,102	3,501
宮崎県宮崎市	29,102	-	117,568	-

(人泊)

施設所在地 (主な市区町村)	従業者数(3区分)			延べ 宿泊者数
	0~4人(1)	5~9人(1)	10人以上	
鹿児島県鹿児島市	-	-	200,423	-
鹿児島県指宿市	200,423	-	48,697	-
鹿児島県薩摩川内市	48,697	-	13,217	-
鹿児島県霧島市	13,217	-	64,780	-
鹿児島県熊毛郡屋久島町	64,780	-	848	-
沖縄県那覇市	848	-	245,620	-
沖縄県石垣市	245,620	-	67,784	-
沖縄県宮古島市	67,784	-	61,534	-
沖縄県国頭郡恩納村	61,534	-	121,115	-

1) 従業者数10人未満の施設については、標本調査を実施している。
 ※本表は市区町村別、従業者区分別において10施設以上の回収があったものについて表章している。
 ※本表は、実数を表章しており、未回収分を推定した数値ではない。

参考第7表 施設所在地(主な市区町村)、従業者数(3区分) 別実宿泊者数 (人)

施設所在地 (主な市区町村)	従業者数(3区分)			実宿泊者数
	0~4人(1)	5~9人(1)	10人以上	
北海道札幌市	552,428	-	552,428	-
北海道小樽市	42,488	-	42,488	-
北海道旭川市	53,606	-	53,606	-
北海道釧路市	77,017	-	77,017	-
北海道帯広市	33,536	-	33,536	-
北海道北見市	22,988	-	22,988	-
北海道千歳市	19,752	-	19,752	-
青森県青森市	70,498	-	70,498	-
青森県弘前市	43,222	-	43,222	-
青森県八戸市	27,058	-	27,058	-
岩手県盛岡市	104,874	-	104,874	-
岩手県花巻市	36,754	-	36,754	-
岩手県北上市	18,189	-	18,189	-
岩手県一関市	12,829	-	12,829	-
岩手県釜石市	8,830	-	8,830	-
岩手県八幡平市	41,105	-	41,105	-
宮城県仙台市	211,717	-	211,717	-
宮城県大崎市	23,355	-	23,355	-
宮城県宮城郡松島町	36,123	-	36,123	-
秋田県秋田市	62,923	-	62,923	-
秋田県横手市	15,552	-	15,552	-
秋田県鹿角市	19,256	-	19,256	-
秋田県北上市	26,327	-	26,327	-
山形県山形市	55,853	-	55,853	-
山形県米沢市	16,181	-	16,181	-
山形県鶴岡市	53,159	-	53,159	-
山形県天童市	24,363	-	24,363	-
福島県福島市	50,555	-	50,555	-
福島県郡山市	73,100	-	73,100	-
福島県津波市	34,935	-	34,935	-
福島県いわき市	54,348	-	54,348	-
福島県耶麻郡猪苗代町	26,460	-	26,460	-
茨城県水戸市	45,833	-	45,833	-
茨城県つくば市	25,821	-	25,821	-
茨城県神栖市	9,523	-	9,523	-
栃木県宇都宮市	87,064	-	87,064	-
栃木県日光市	134,847	-	134,847	-
栃木県那須塩原市	31,222	1,175	31,222	-
栃木県那須郡那須町	78,980	-	78,980	-
群馬県高崎市	39,158	-	39,158	-
群馬県渋川市	59,711	-	59,711	-
群馬県吾妻郡草津町	68,132	-	68,132	-
群馬県利根郡みなかみ町	38,362	-	38,362	-
埼玉県さいたま市	43,634	-	43,634	-
千葉県千葉市	127,704	-	127,704	-
千葉県館山市	7,902	-	7,902	-
千葉県成田市	212,761	-	212,761	-
千葉県鴨川市	31,627	-	31,627	-
千葉県浦安市	453,685	-	453,685	-
千葉県南房総市	18,852	-	18,852	-
東京都千代田区	234,475	-	234,475	-
東京都中央区	225,594	-	225,594	-
東京都港区	364,432	-	364,432	-
東京都新宿区	179,640	-	179,640	-
東京都文京区	57,304	-	57,304	-
東京都台東区	110,543	-	110,543	-
東京都江東区	50,687	-	50,687	-
東京都品川区	124,159	-	124,159	-
東京都大田区	103,890	-	103,890	-

(人)

施設所在地 (主な市区町村)	従業者数(3区分)			実宿泊者数
	0~4人(1)	5~9人(1)	10人以上	
東京都渋谷区	79,072	-	79,072	-
東京都豊島区	98,806	-	98,806	-
神奈川県横浜市区	291,986	-	291,986	-
神奈川県横浜市	64,654	-	64,654	-
神奈川県相模原市	17,133	-	17,133	-
神奈川県横浜市区	21,668	-	21,668	-
神奈川県足柄下郡箱根町	154,342	3,472	150,870	-
神奈川県足柄下郡湯河原町	12,021	-	12,021	-
新潟県新潟市	112,039	-	112,039	-
新潟県長岡市	38,255	-	38,255	-
新潟県上越市	19,552	-	19,552	-
新潟県上越市	17,142	-	17,142	-
新潟県佐渡市	15,943	-	15,943	-
新潟県南魚沼市	138	138	-	-
新潟県南魚沼郡湯沢町	59,790	80	59,710	-
富山県富山市	72,709	-	72,709	-
富山県南砺市	5,487	-	5,487	-
石川県金沢市	188,168	-	188,168	-
石川県七尾市	38,709	-	38,709	-
石川県加賀市	52,911	-	52,911	-
福井県福井市	57,477	-	57,477	-
福井県あわら市	49,916	-	49,916	-
福井県甲府市	37,687	-	37,687	-
山梨県富士吉田市	20,797	-	20,797	-
山梨県南都留郡富士河口湖町	44,467	-	44,467	-
山梨県南都留郡	72,859	-	72,859	-
長野県長野市	52,781	635	52,146	-
長野県松本市	102,885	-	102,885	-
長野県上田市	26,489	-	26,489	-
長野県諏訪市	29,126	-	29,126	-
長野県伊那市	45	45	-	-
長野県茅野市	39,785	-	39,785	-
長野県佐久市	20,161	-	20,161	-
長野県千曲市	20,578	-	20,578	-
長野県安曇野市	956	956	-	-
長野県北佐久郡軽井沢町	62,736	-	62,736	-
長野県下伊那郡阿智村	20,029	-	20,029	-
長野県北安曇郡白馬村	381	381	-	-
長野県下高井郡山ノ内町	16,293	-	16,293	-
岐阜県岐阜市	48,652	-	48,652	-
岐阜県高山市	84,637	1,018	78,878	4,741
岐阜県郡上市	7,727	111	7,616	-
岐阜県下呂市	41,765	-	41,765	-
静岡県静岡市	46,606	-	46,606	-
静岡県浜松市	121,550	-	121,550	-
静岡県熱海市	28,233	-	28,233	-
静岡県伊東市	97,379	540	81,545	-
静岡県掛川市	22,445	-	22,445	-
静岡県御殿場市	24,296	-	24,296	-
静岡県伊豆市	43	43	-	-
静岡県伊豆の国市	31,366	-	31,366	-
静岡県伊豆市	18,571	-	18,571	-
静岡県伊豆郡東伊豆町	32,946	-	32,946	-
愛知県名古屋市中区	336,929	-	336,929	-
愛知県豊田市中区	37,071	-	37,071	-
愛知県蒲郡市	30,449	-	30,449	-
愛知県知多郡南知多町	9,645	-	9,645	-
三重県津市	29,824	-	29,824	-

参考第7表 施設所在地(主な市区町村)、従業者数(3区分) 別実宿泊者数 (人)

施設所在地 (主な市区町村)	従業者数(3区分)			
	実宿泊者数	0~4人(1)	5~9人(1)	10人以上
三重県伊勢市	28,223	-	-	28,223
三重県桑名市	18,392	-	-	18,392
三重県鳥羽市	56,442	-	-	56,442
滋賀県大津市	78,235	-	-	78,235
滋賀県彦根市	13,882	-	-	13,882
滋賀県長浜市	16,810	-	-	16,810
滋賀県高島市	6,453	-	-	6,453
京都府京都市	480,739	805	1,881	478,053
京都府京丹後市	5,369	-	-	5,369
大阪府大阪市	895,173	-	-	895,173
大阪府堺市	32,816	-	-	32,816
兵庫県神戸市	238,722	-	-	238,722
兵庫県洲本市	21,423	-	-	21,423
兵庫県豊岡市	36,069	242	-	35,827
奈良県奈良市	71,838	-	-	71,838
和歌山県和歌山市	50,322	-	-	50,322
和歌山県田辺市	14,165	-	-	14,165
和歌山県西牟婁郡白浜町	47,789	-	-	47,789
鳥取県鳥取市	18,901	-	-	18,901
鳥取県米子市	53,670	-	-	53,670
島根県松江市	90,997	-	-	90,997
島根県浜田市	11,015	-	-	11,015
島根県出雲市	21,967	-	-	21,967
岡山県岡山市	102,657	-	-	102,657
岡山県倉敷市	52,288	-	-	52,288
広島県広島市	258,626	-	-	258,626
広島県呉市	9,524	-	-	9,524
広島県福山市	38,269	-	-	38,269
広島県廿日市市	43,574	-	-	43,574
山口県下関市	38,327	-	-	38,327
山口県山口市	52,439	-	-	52,439
徳島県徳島市	48,618	-	-	48,618
香川県高松市	62,636	-	-	62,636
愛媛県松山市	127,576	-	-	127,576
愛媛県今治市	20,589	-	-	20,589
高知県高知市	81,888	-	-	81,888
福岡県北九州市	108,312	-	-	108,312
福岡県福岡市	389,084	-	-	389,084
福岡県久留米市	21,743	-	-	21,743
福岡県佐賀市	40,319	-	-	40,319
佐賀県唐津市	17,494	-	-	17,494
佐賀県武雄市	11,273	-	-	11,273
佐賀県嬉野市	24,958	-	-	24,958
長崎県長崎市	110,800	-	-	110,800
長崎県佐世保市	75,153	-	-	75,153
長崎県諫早市	16,247	-	-	16,247
長崎県平戸市	152	-	-	-
長崎県松浦市	109	-	-	-
長崎県五島市	441	-	-	-
長崎県雲仙市	22,172	-	-	22,172
長崎県南島原市	159	-	-	-
熊本県熊本市	146,120	-	-	146,120
熊本県山鹿市	10,803	-	-	10,803
熊本県阿蘇市	23,067	-	-	23,067
熊本県天草市	13,329	342	-	12,987
熊本県阿蘇郡南小国町	17,824	-	-	17,824
大分県大分市	57,039	-	-	57,039
大分県別府市	152,020	-	-	152,020

(人)

施設所在地 (主な市区町村)	従業者数(3区分)			
	実宿泊者数	0~4人(1)	5~9人(1)	10人以上
大分県日田市	21,916	-	-	21,916
大分県由布市	26,586	-	-	26,586
宮崎県宮崎市	93,435	-	3,275	93,435
鹿児島県鹿児島市	154,739	-	-	154,739
鹿児島県指宿市	43,743	-	-	43,743
鹿児島県薩摩川内市	8,998	-	-	8,998
鹿児島県霧島市	55,255	-	-	55,255
鹿児島県熊毛郡盛久島町	456	-	-	-
沖縄県那覇市	162,824	-	-	162,824
沖縄県石垣市	37,135	-	-	37,135
沖縄県古島市	38,307	-	-	38,307
沖縄県国頭郡恩納村	62,170	-	-	62,170

1) 従業者数10人未満の施設については、標本調査を実施している。
 ※本表は市区町村別、従業者区分別において10施設以上の回収があったものについて表章している。
 ※本表は、実数を表章しており、未回収分を推定した数値ではない。

参考第8表 施設所在地(主な市区町村)、従業員数(3区分) 別外国人延べ宿泊者数 (人泊)

施設所在地 (主な市区町村)	従業員数(3区分)			外国人延べ 宿泊者数	10人以上
	0~4人(1)	5~9人(1)	10人以上		
東京都豊島区	-	-	-	80,794	80,794
神奈川県横浜	-	-	-	69,381	69,381
神奈川県川崎市	-	-	-	11,418	11,418
神奈川県相模原市	-	-	-	1,595	1,595
神奈川県藤沢市	-	-	-	1,780	1,780
神奈川県足柄下郡箱根町	-	-	1,790	33,326	31,536
神奈川県新潟市	-	-	-	379	379
新潟県長岡市	-	-	-	4,937	4,937
新潟県村上	-	-	-	3,451	3,451
新潟県上越市	-	-	-	178	178
新潟県佐渡市	-	-	-	93	93
新潟県南魚沼市	-	-	-	1,683	1,683
新潟県南魚沼郡湯沢町	3	3	-	3	-
富山県富山市	0	0	-	2,553	2,553
富山県南砺市	-	-	-	12,707	12,707
石川県金沢市	-	-	-	177	177
石川県七尾市	-	-	-	41,586	41,586
石川県加賀市	-	-	-	2,056	2,056
福井県福井市	-	-	-	2,670	2,670
福井県あわら市	-	-	-	1,333	1,333
福井県吹上町	-	-	-	976	976
山梨県富士吉田市	-	-	-	4,407	4,407
山梨県富士市	-	-	-	2,709	2,709
山梨県笛吹市	-	-	-	5,923	5,923
山梨県南都留郡富士河口湖町	160	-	-	33,012	33,012
長野県長野市	-	-	-	5,357	5,197
長野県松本市	-	-	-	16,942	16,942
長野県上田市	-	-	-	1,207	1,207
長野県諏訪市	-	-	-	1,821	1,821
長野県伊那市	-	-	15	15	-
長野県茅野市	-	-	-	1,574	1,574
長野県佐久市	-	-	-	554	554
長野県千曲市	-	-	-	450	450
長野県安曇野市	-	-	0	0	-
長野県北佐久郡軽井沢町	-	-	-	13,816	13,816
長野県下伊那郡阿智村	-	-	-	402	402
長野県北安曇郡白鳥村	190	-	-	190	-
長野県下高井郡山ノ内町	-	-	-	406	406
岐阜県岐阜市	-	-	-	5,164	5,164
岐阜県高山市	103	2,883	-	35,613	32,627
岐阜県郡上市	-	-	-	667	623
岐阜県下呂市	-	-	-	2,812	2,812
静岡県静岡市	-	-	-	4,038	4,038
静岡県浜松市	-	-	-	25,130	25,130
静岡県沼津市	-	-	-	2,574	2,574
静岡県熱海市	-	-	-	3,656	3,656
静岡県伊東市	-	-	-	3,013	2,967
静岡県掛川市	-	-	-	2,575	2,575
静岡県御殿場市	-	-	-	4,897	4,897
静岡県下田市	0	0	-	0	-
静岡県伊豆市	-	-	-	1,989	1,989
静岡県伊豆の国市	-	-	-	674	674
静岡県賀茂郡東伊豆町	-	-	-	1,272	1,272
愛知県名古屋市中区	-	-	-	91,973	91,973
愛知県豊田	-	-	-	9,448	9,448
愛知県蒲郡市	-	-	-	9,837	9,837
愛知県知多郡南知多町	-	-	-	43	43
三重県津市	-	-	-	4,026	4,026
三重県伊勢市	-	-	-	569	569
三重県桑名市	-	-	-	578	578

施設所在地 (主な市区町村)	従業員数(3区分)			外国人延べ 宿泊者数	10人以上
	0~4人(1)	5~9人(1)	10人以上		
北海道札幌市	-	-	-	185,516	185,516
北海道小樽市	-	-	-	13,099	13,099
北海道旭川市	-	-	-	10,571	10,571
北海道釧路市	-	-	-	12,636	12,636
北海道帯広市	-	-	-	1,765	1,765
北海道北見市	-	-	-	779	779
北海道千歳市	-	-	-	2,900	2,900
青森県青森市	-	-	-	14,282	14,282
青森県弘前市	-	-	-	5,049	5,049
青森県八戸市	-	-	-	1,812	1,812
岩手県盛岡市	-	-	-	8,958	8,958
岩手県花巻市	-	-	-	1,683	1,683
岩手県北上市	-	-	-	494	494
岩手県一関市	-	-	-	390	390
岩手県釜石市	-	-	-	153	153
岩手県八幡平市	-	-	-	9,689	9,689
宮城県仙台市	-	-	-	23,297	23,297
宮城県大崎市	-	-	-	578	578
宮城県宮城郡松島町	-	-	-	1,891	1,891
秋田県秋田市	-	-	-	3,953	3,953
秋田県横手市	-	-	-	253	253
秋田県鹿角市	-	-	-	2,109	2,109
秋田県仙北市	-	-	-	3,313	3,313
山形県山形市	-	-	-	2,624	2,624
山形県米沢市	-	-	-	418	418
山形県鶴岡市	-	-	-	1,072	1,072
山形県天童市	-	-	-	1,798	1,798
福島県福島市	-	-	-	914	914
福島県会津若松市	-	-	-	2,229	2,229
福島県郡山市	-	-	-	1,177	1,177
福島県いわき市	-	-	-	378	378
福島県耶麻郡猪苗代町	-	-	-	2,433	2,433
茨城県水戸市	-	-	-	5,413	5,413
茨城県つくば市	-	-	-	3,532	3,532
茨城県神栖市	-	-	-	225	225
栃木県宇都宮市	-	-	-	6,748	6,748
栃木県日光市	-	-	-	11,154	11,154
栃木県那須郡那須町	249	-	-	249	-
栃木県那須郡塩谷町	-	-	-	521	521
群馬県高崎市	-	-	-	3,335	3,335
群馬県沼田	-	-	-	1,697	1,697
群馬県利根郡みなかみ町	-	-	-	1,470	1,470
群馬県吾妻郡高津町	-	-	-	3,224	3,224
群馬県利根郡みなかみ町	-	-	-	2,144	2,144
埼玉県さいたま市	-	-	-	2,669	2,669
千葉県千葉市	-	-	-	38,838	38,838
千葉県船橋市	-	-	-	95	95
千葉県市川市	-	-	-	143,776	143,776
千葉県成田市	-	-	-	199	199
千葉県浦安市	-	-	-	35,538	35,538
千葉県南房総市	-	-	-	357	357
東京都千代田区	-	-	-	165,823	165,823
東京都中央区	-	-	-	132,197	132,197
東京都港区	-	-	-	277,629	277,629
東京都新宿区	-	-	-	242,058	242,058
東京都文京区	-	-	-	33,305	33,305
東京都台東区	-	-	-	69,148	69,148
東京都江東区	-	-	-	17,521	17,521
東京都品川区	-	-	-	24,235	24,235
東京都大田区	-	-	-	27,199	27,199
東京都渋谷区	-	-	-	98,531	98,531

参考第8表 施設所在地(主な市区町村)、従業員数(3区分) 別外国人延べ宿泊者数
(人泊)

施設所在地 (主な市区町村)	従業員数(3区分)			
	外国人延べ 宿泊者数	0~4人 1)	5~9人 1)	10人以上
三重県鳥羽市	1,483	-	-	1,483
三重県志摩市	3,056	-	-	3,056
滋賀県大津市	15,848	-	-	15,848
滋賀県彦根市	910	-	-	910
滋賀県長浜市	1,830	-	-	1,830
滋賀県高島市	274	-	-	274
京都府京都市	244,473	1,094	2,454	240,925
京都府京丹後市	281	-	-	281
大阪府大阪市	479,913	-	-	479,913
大阪府堺市	18,322	-	-	18,322
兵庫県神戸市	42,123	-	-	42,123
兵庫県洲本市	907	-	-	907
兵庫県豊岡市	3,887	0	-	3,887
兵庫県赤松市	16,932	-	-	16,932
和歌山県和歌山市	9,140	-	-	9,140
和歌山県田辺市	815	-	-	815
和歌山県西牟婁郡白浜町	4,508	-	-	4,508
鳥取県鳥取市	2,579	-	-	2,579
鳥取県米子市	3,375	-	-	3,375
島根県松江市	4,506	-	-	4,506
島根県浜田市	92	-	-	92
島根県出雲市	290	-	-	290
岡山県岡山市	19,240	-	-	19,240
岡山県倉敷市	5,198	-	-	5,198
広島県広島市	53,423	-	-	53,423
広島県呉市	370	-	-	370
広島県福山市	1,659	-	-	1,659
広島県廿日市市	5,481	-	-	5,481
山口県下関市	1,417	-	-	1,417
山口県山口市	1,150	-	-	1,150
徳島県徳島市	3,472	-	-	3,472
香川県高松市	17,207	-	-	17,207
愛媛県松山市	10,695	-	-	10,695
愛媛県今治市	3,148	-	-	3,148
高知県高知市	2,697	-	-	2,697
福岡県北九州市	20,549	-	-	20,549
福岡県福岡市	126,622	-	-	126,622
福岡県久留米市	683	-	-	683
佐賀県佐賀市	5,695	-	-	5,695
佐賀県唐津市	3,124	-	-	3,124
佐賀県武雄市	2,247	-	-	2,247
佐賀県藤野市	4,830	-	-	4,830
長崎県長崎市	16,825	-	-	16,825
長崎県佐世保市	7,596	-	-	7,596
長崎県諫早市	231	-	-	231
長崎県平戸市	0	0	-	-
長崎県五島市	4	4	-	-
長崎県雲仙市	6	-	-	-
長崎県南島原市	2,534	-	-	2,534
熊本県熊本市	4	4	-	-
熊本県熊本市	20,903	-	-	20,903
熊本県阿蘇市	260	-	-	260
熊本県天草市	10,682	-	-	10,682
熊本県阿蘇郡南小国町	145	0	-	145
大分県大分市	4,628	-	-	4,628
大分県別府市	3,841	-	-	3,841
大分県日田市	35,070	-	-	35,070
大分県由布市	7,404	-	-	7,404
宮崎県宮崎市	9,320	-	1,173	8,147
宮崎県宮崎市	14,953	-	-	14,953

(人泊)

施設所在地 (主な市区町村)	従業員数(3区分)			
	外国人延べ 宿泊者数	0~4人 1)	5~9人 1)	10人以上
鹿児島県鹿児島市	24,308	-	-	24,308
鹿児島県指宿市	5,269	-	-	5,269
鹿児島県薩摩川内市	176	-	-	176
鹿児島県霧島市	9,695	-	-	9,695
鹿児島県熊毛郡屋久島町	138	138	-	-
沖縄県那覇市	76,593	-	-	76,593
沖縄県石垣市	8,459	-	-	8,459
沖縄県宮古島市	595	-	-	595
沖縄県国頭郡恩納村	17,953	-	-	17,953

1) 従業員数10人未満の施設については、標本調査を実施している。
※本表は市区町村別、従業員数別に於いて10施設以上の回収があったものについて表章している。
※本表は、実数を表章しており、未回収分を推定した数値ではない。

参考第9表 施設所在地(主な市区町村)、従業者数(3区分) 別外国人実宿泊者数

(人)

施設所在地 (主な市区町村)	従業者数(3区分)			外国人 実宿泊者数	10人以上
	0~4人(1)	5~9人(1)	10人以上		
東京都豊島区	-	-	-	31,513	-
神奈川県横浜市	-	-	-	41,457	-
神奈川県川崎市	-	-	-	6,169	-
神奈川県相模原市	-	-	-	589	-
神奈川県横浜市中区	-	-	-	1,338	-
神奈川県横浜市中区	-	-	-	26,098	-
神奈川県横浜市中区	-	-	-	239	-
神奈川県横浜市中区	-	-	-	3,199	-
神奈川県横浜市中区	-	-	-	1,343	-
神奈川県横浜市中区	-	-	-	174	-
神奈川県横浜市中区	-	-	-	81	-
神奈川県横浜市中区	-	-	-	973	-
神奈川県横浜市中区	-	-	-	3	-
神奈川県横浜市中区	-	-	-	1,446	-
神奈川県横浜市中区	-	-	-	10,225	-
神奈川県横浜市中区	-	-	-	93	-
神奈川県横浜市中区	-	-	-	29,239	-
神奈川県横浜市中区	-	-	-	1,647	-
神奈川県横浜市中区	-	-	-	2,478	-
神奈川県横浜市中区	-	-	-	948	-
神奈川県横浜市中区	-	-	-	946	-
神奈川県横浜市中区	-	-	-	4,036	-
神奈川県横浜市中区	-	-	-	2,606	-
神奈川県横浜市中区	-	-	-	5,823	-
神奈川県横浜市中区	-	-	-	29,476	-
神奈川県横浜市中区	-	-	-	4,231	-
神奈川県横浜市中区	-	-	-	13,829	-
神奈川県横浜市中区	-	-	-	414	-
神奈川県横浜市中区	-	-	-	1,744	-
神奈川県横浜市中区	-	-	-	15	-
神奈川県横浜市中区	-	-	-	1,372	-
神奈川県横浜市中区	-	-	-	409	-
神奈川県横浜市中区	-	-	-	368	-
神奈川県横浜市中区	-	-	-	0	-
神奈川県横浜市中区	-	-	-	8,630	-
神奈川県横浜市中区	-	-	-	276	-
神奈川県横浜市中区	-	-	-	60	-
神奈川県横浜市中区	-	-	-	334	-
神奈川県横浜市中区	-	-	-	4,436	-
神奈川県横浜市中区	-	-	-	28,073	-
神奈川県横浜市中区	-	-	-	619	-
神奈川県横浜市中区	-	-	-	2,522	-
神奈川県横浜市中区	-	-	-	3,034	-
神奈川県横浜市中区	-	-	-	22,148	-
神奈川県横浜市中区	-	-	-	2,122	-
神奈川県横浜市中区	-	-	-	3,420	-
神奈川県横浜市中区	-	-	-	2,513	-
神奈川県横浜市中区	-	-	-	2,300	-
神奈川県横浜市中区	-	-	-	3,391	-
神奈川県横浜市中区	-	-	-	0	-
神奈川県横浜市中区	-	-	-	1,848	-
神奈川県横浜市中区	-	-	-	613	-
神奈川県横浜市中区	-	-	-	817	-
神奈川県横浜市中区	-	-	-	60,506	-
神奈川県横浜市中区	-	-	-	5,908	-
神奈川県横浜市中区	-	-	-	8,166	-
神奈川県横浜市中区	-	-	-	25	-
神奈川県横浜市中区	-	-	-	2,213	-
神奈川県横浜市中区	-	-	-	444	-
神奈川県横浜市中区	-	-	-	514	-

施設所在地 (主な市区町村)	従業者数(3区分)			外国人 実宿泊者数	10人以上
	0~4人(1)	5~9人(1)	10人以上		
北海道札幌市	-	-	-	125,889	-
北海道札幌市	-	-	-	10,254	-
北海道札幌市	-	-	-	7,165	-
北海道札幌市	-	-	-	10,556	-
北海道札幌市	-	-	-	1,375	-
北海道札幌市	-	-	-	750	-
北海道札幌市	-	-	-	2,294	-
北海道札幌市	-	-	-	12,012	-
北海道札幌市	-	-	-	4,542	-
北海道札幌市	-	-	-	1,545	-
北海道札幌市	-	-	-	7,327	-
北海道札幌市	-	-	-	1,552	-
北海道札幌市	-	-	-	392	-
北海道札幌市	-	-	-	302	-
北海道札幌市	-	-	-	83	-
北海道札幌市	-	-	-	8,446	-
北海道札幌市	-	-	-	15,806	-
北海道札幌市	-	-	-	436	-
北海道札幌市	-	-	-	1,798	-
北海道札幌市	-	-	-	3,078	-
北海道札幌市	-	-	-	186	-
北海道札幌市	-	-	-	1,928	-
北海道札幌市	-	-	-	2,583	-
北海道札幌市	-	-	-	2,033	-
北海道札幌市	-	-	-	240	-
北海道札幌市	-	-	-	832	-
北海道札幌市	-	-	-	1,579	-
北海道札幌市	-	-	-	699	-
北海道札幌市	-	-	-	1,922	-
北海道札幌市	-	-	-	719	-
北海道札幌市	-	-	-	248	-
北海道札幌市	-	-	-	2,429	-
北海道札幌市	-	-	-	3,939	-
北海道札幌市	-	-	-	1,788	-
北海道札幌市	-	-	-	95	-
北海道札幌市	-	-	-	5,345	-
北海道札幌市	-	-	-	7,768	-
北海道札幌市	-	-	-	222	-
北海道札幌市	-	-	-	349	-
北海道札幌市	-	-	-	2,492	-
北海道札幌市	-	-	-	1,120	-
北海道札幌市	-	-	-	1,352	-
北海道札幌市	-	-	-	3,040	-
北海道札幌市	-	-	-	2,057	-
北海道札幌市	-	-	-	1,499	-
北海道札幌市	-	-	-	28,044	-
北海道札幌市	-	-	-	57	-
北海道札幌市	-	-	-	132,081	-
北海道札幌市	-	-	-	189	-
北海道札幌市	-	-	-	22,235	-
北海道札幌市	-	-	-	307	-
北海道札幌市	-	-	-	68,301	-
北海道札幌市	-	-	-	73,254	-
北海道札幌市	-	-	-	128,719	-
北海道札幌市	-	-	-	89,438	-
北海道札幌市	-	-	-	13,891	-
北海道札幌市	-	-	-	34,866	-
北海道札幌市	-	-	-	8,254	-
北海道札幌市	-	-	-	14,152	-
北海道札幌市	-	-	-	23,416	-
北海道札幌市	-	-	-	41,160	-

参考第9表 施設所在地(主な市区町村)、従業者数(3区分) 別外国人実宿泊者数

(人)

施設所在地 (主な市区町村)	従業者数(3区分)			
	外国人 実宿泊者数	0~4人 1)	5~9人 1)	10人以上
三重県鳥羽市	1,179	-	-	1,179
三重県志摩市	2,639	-	-	2,639
滋賀県大津市	11,896	-	-	11,896
滋賀県彦根市	702	-	-	702
滋賀県長浜市	1,372	-	-	1,372
滋賀県高島市	243	-	-	243
京都府京都市	120,238	488	1,098	118,652
京都府京丹後市	192	-	-	192
大阪府大阪市	260,462	-	-	260,462
大阪府堺市	15,633	-	-	15,633
兵庫県神戸市	28,768	-	-	28,768
兵庫県洲本市	443	-	-	443
兵庫県豊岡市	3,275	0	-	3,275
兵庫県赤松市	12,997	-	-	12,997
奈良県奈良市	7,516	-	-	7,516
和歌山県和歌山市	629	-	-	629
和歌山県田辺市	3,830	-	-	3,830
和歌山県西牟婁郡白浜町	1,970	-	-	1,970
鳥取県鳥取市	2,674	-	-	2,674
鳥取県米子市	2,927	-	-	2,927
島根県松江市	80	-	-	80
島根県浜田市	235	-	-	235
島根県出雲市	11,974	-	-	11,974
岡山県岡山市	4,236	-	-	4,236
岡山県倉敷市	40,049	-	-	40,049
広島県広島市	199	-	-	199
広島県呉市	819	-	-	819
広島県福山市	4,798	-	-	4,798
山口県下関市	882	-	-	882
山口県山口市	905	-	-	905
徳島県徳島市	2,067	-	-	2,067
香川県高松市	12,551	-	-	12,551
愛媛県松山市	8,421	-	-	8,421
愛媛県今治市	2,644	-	-	2,644
高知県高知市	1,890	-	-	1,890
福岡県北九州市	13,830	-	-	13,830
福岡県福岡市	80,802	-	-	80,802
福岡県久留米市	479	-	-	479
福岡県佐賀市	4,514	-	-	4,514
佐賀県唐津市	2,561	-	-	2,561
佐賀県武雄市	1,807	-	-	1,807
佐賀県野上町	4,309	-	-	4,309
長崎県長崎市	10,996	-	-	10,996
長崎県佐世保市	5,996	-	-	5,996
長崎県諫早市	139	-	-	139
長崎県平戸市	0	0	-	0
長崎県五島市	4	4	-	4
長崎県雲仙市	4	4	-	4
長崎県南島原市	2,194	-	-	2,194
熊本県熊本市	15,887	4	-	15,887
熊本県阿蘇市	249	-	-	249
熊本県天草市	8,043	-	-	8,043
熊本県阿蘇郡南小国町	111	0	-	111
熊本県阿蘇郡小国町	4,102	-	-	4,102
大分県大分市	3,029	-	-	3,029
大分県別府市	32,186	-	-	32,186
大分県日田市	7,209	-	-	7,209
大分県由布市	7,860	-	1,076	6,784
宮崎県宮崎市	8,657	-	-	8,657

施設所在地 (主な市区町村)	従業者数(3区分)			
	外国人 実宿泊者数	0~4人 1)	5~9人 1)	10人以上
鹿児島県鹿児島市	16,120	-	-	16,120
鹿児島県指宿市	4,535	-	-	4,535
鹿児島県薩摩川内市	103	-	-	103
鹿児島県霧島市	7,437	-	-	7,437
鹿児島県熊毛郡屋久島町	72	72	-	-
沖縄県那覇市	47,670	-	-	47,670
沖縄県石垣市	4,718	-	-	4,718
沖縄県宮古島市	272	-	-	272
沖縄県国頭郡恩納村	9,470	-	-	9,470

1) 従業者数10人未満の施設については、標本調査を実施している。
 ※本表は市区町村別、従業者数別に於いて10施設以上の回収があったものについて表章している。
 ※本表は、実数を表章しており、未回収分を推定した数値ではない。

参考第10表 施設所在地(主な市区町村)、従業員数(3区分) 別定員稼働率 (%)

施設所在地 (主な市区町村)	従業員数(3区分)			定員稼働率
	0~4人(1)	5~9人(1)	10人以上	
北海道札幌市	-	-	-	62.9
北海道小樽市	-	-	-	55.5
北海道旭川市	-	-	-	63.0
北海道釧路市	-	-	-	43.5
北海道帯広市	-	-	-	62.3
北海道北見市	-	-	-	38.8
北海道千歳市	-	-	-	47.8
青森県青森市	-	-	-	60.4
青森県弘前市	-	-	-	50.8
青森県八戸市	-	-	-	62.1
岩手県盛岡市	-	-	-	57.2
岩手県花巻市	-	-	-	42.4
岩手県北上市	-	-	-	62.9
岩手県一関市	-	-	-	36.8
岩手県釜石市	-	-	-	45.9
岩手県八幡平市	-	-	-	23.2
宮城県仙台市	-	-	-	50.1
宮城県大崎市	-	-	-	41.4
宮城県宮城郡松島町	-	-	-	45.3
秋田県横手市	-	-	-	55.8
秋田県鹿角市	-	-	-	52.6
秋田県雄物角市	-	-	-	36.7
秋田県仙北市	-	-	-	45.5
山形県山形市	-	-	-	41.5
山形県米沢市	-	-	-	60.0
山形県鶴岡市	-	-	-	45.4
山形県天童市	-	-	-	33.3
福島県福島市	-	-	-	47.7
福島県会津若松市	-	-	-	46.0
福島県郡山市	-	-	-	42.3
福島県いわき市	-	-	-	45.2
福島県耶麻郡猪苗代町	-	-	-	27.5
茨城県水戸市	-	-	-	68.8
茨城県つくば市	-	-	-	54.8
茨城県神栖市	-	-	-	13.4
栃木県宇都宮市	-	-	-	59.8
栃木県日光市	-	-	-	46.9
栃木県那須塩原市	19.9	-	-	47.4
栃木県那須郡那須町	-	-	-	47.1
栃木県那須郡那須町	-	-	-	49.1
群馬県高崎市	-	-	-	64.0
群馬県沼田市	-	-	-	40.6
群馬県吾妻郡高津町	-	-	-	50.6
群馬県利根郡みなかみ町	-	-	-	40.9
埼玉県さいたま市	-	-	-	71.1
千葉県千葉市	-	-	-	63.2
千葉県船橋市	-	-	-	26.6
千葉県成田市	-	-	-	53.0
千葉県鴨川市	-	-	-	24.1
千葉県浦安市	-	-	-	72.5
千葉県南房総市	-	-	-	25.1
東京都千代田区	-	-	-	69.1
東京都中央区	-	-	-	73.2
東京都港区	-	-	-	69.3
東京都新宿区	-	-	-	75.3
東京都文京区	-	-	-	65.5
東京都台東区	-	-	-	75.1
東京都江東区	-	-	-	62.4
東京都品川区	-	-	-	74.8
東京都大田区	-	-	-	67.2
東京都渋谷区	-	-	-	83.1

施設所在地 (主な市区町村)	従業員数(3区分)			定員稼働率
	0~4人(1)	5~9人(1)	10人以上	
東京都豊島区	-	-	-	69.2
神奈川県横浜	-	-	-	67.7
神奈川県川崎市	-	-	-	70.8
神奈川県相模原市	-	-	-	56.4
神奈川県藤沢市	-	-	-	63.4
神奈川県足柄下郡箱根町	-	28.4	-	51.3
神奈川県足柄下郡湯河原町	-	-	-	31.0
新潟県新潟市	-	-	-	57.9
新潟県長岡市	-	-	-	57.6
新潟県村上	-	-	-	39.1
新潟県上越市	-	-	-	42.4
新潟県佐渡市	-	-	-	25.0
新潟県南魚沼市	1.8	-	-	1.8
新潟県南魚沼郡湯沢町	0.7	-	-	0.7
富山県富山市	-	-	-	23.6
富山県南砺市	-	-	-	58.5
石川県金沢市	-	-	-	23.0
石川県七尾市	-	-	-	72.9
石川県加賀市	-	-	-	33.5
福井県福井市	-	-	-	41.0
福井県あま市	-	-	-	67.8
福井県おこち市	-	-	-	47.8
山梨県甲府市	-	-	-	56.9
山梨県富士吉田市	-	-	-	41.2
山梨県笛吹市	-	-	-	37.2
山梨県南都留郡富士河口湖町	-	-	-	41.1
長野県長野市	8.8	-	-	61.2
長野県松本市	-	-	-	61.3
長野県上田市	-	-	-	41.7
長野県諏訪市	-	-	-	41.9
長野県伊那市	2.8	-	-	2.8
長野県茅野市	-	-	-	31.3
長野県佐久市	-	-	-	46.1
長野県千曲市	-	-	-	43.6
長野県安曇野市	9.1	-	-	9.1
長野県北佐久郡軽井沢町	-	-	-	43.6
長野県下伊那郡阿智村	-	-	-	35.9
長野県北安曇郡白鳥村	2.2	-	-	2.2
長野県下高井郡山ノ内町	-	-	-	18.5
岐阜県岐阜市	-	-	-	48.6
岐阜県高山市	15.6	41.9	-	47.8
岐阜県郡上市	-	-	-	14.9
岐阜県下呂市	2.1	-	-	41.7
静岡県静岡市	-	-	-	52.7
静岡県浜松市	-	-	-	46.7
静岡県沼津市	-	-	-	47.2
静岡県熱海市	-	-	-	36.5
静岡県伊東市	7.5	-	-	31.6
静岡県掛川市	-	-	-	44.8
静岡県御殿場市	-	-	-	51.3
静岡県下田市	0.7	-	-	0.7
静岡県伊豆市	-	-	-	31.7
静岡県伊豆の国市	-	-	-	37.0
静岡県賀茂郡東伊豆町	-	-	-	35.6
愛知県名古屋	-	-	-	68.7
愛知県豊田市	-	-	-	40.8
愛知県蒲郡市	-	-	-	34.5
愛知県知多郡南知多町	-	-	-	21.1
三重県津市	-	-	-	51.7
三重県伊勢市	-	-	-	45.6
三重県桑名市	-	-	-	64.7

参考第10表 施設所在地(主な市区町村)、従業者数(3区分) 別定員稼働率 (%)

施設所在地 (主な市区町村)	従業者数(3区分)			定員稼働率
	0~4人 1)	5~9人 1)	10人以上	
三重県鳥羽市	-	-	-	37.1
三重県志摩市	44.1	-	-	44.1
滋賀県大津市	-	-	-	44.3
滋賀県彦根市	-	-	-	43.2
滋賀県長浜市	-	-	-	32.2
滋賀県高島市	-	-	-	16.1
京都府京都市	18.2	47.2	-	71.7
京都府京丹后市	-	-	-	20.1
大阪府大阪市	-	-	-	74.8
大阪府堺市	54.5	-	-	54.5
兵庫県神戸市	53.9	-	-	53.9
兵庫県洲本市	35.7	-	-	35.7
兵庫県豊岡市	32.7	4.2	-	35.3
奈良県奈良市	50.4	-	-	50.4
和歌山県和歌山市	53.5	-	-	53.5
和歌山県田辺市	24.3	-	-	24.3
和歌山県西牟婁郡白浜町	32.2	-	-	32.2
鳥取県鳥取市	51.1	-	-	51.1
鳥取県米子市	49.5	-	-	49.5
島根県松江市	46.7	-	-	46.7
島根県雲南市	35.1	-	-	35.1
岡山県岡山市	70.5	-	-	70.5
岡山県倉敷市	63.0	-	-	63.0
岡山県笠岡市	49.0	-	-	49.0
広島県広島市	65.3	-	-	65.3
広島県呉市	43.3	-	-	43.3
広島県福山市	42.7	-	-	42.7
広島県廿日市市	59.6	-	-	59.6
山口県下関市	52.2	-	-	52.2
山口県山口市	58.0	-	-	58.0
徳島県徳島市	50.3	-	-	50.3
香川県高松市	50.2	-	-	50.2
愛媛県松山市	50.2	-	-	50.2
愛媛県今治市	45.3	-	-	45.3
高知県高知市	48.6	-	-	48.6
福岡県北九州市	60.8	-	-	60.8
福岡県福岡市	69.7	-	-	69.7
福岡県久留米市	65.2	-	-	65.2
福岡県糟粕川町	65.2	-	-	65.2
佐賀県佐賀市	47.0	-	-	47.0
佐賀県唐津市	41.6	-	-	41.6
佐賀県武雄市	41.0	-	-	41.0
佐賀県藤野市	36.6	-	-	36.6
長崎県長崎市	64.6	-	-	64.6
長崎県佐世保市	57.3	-	-	57.3
長崎県諫早市	43.6	-	-	43.6
長崎県平戸市	8.7	-	-	8.7
長崎県松浦市	6.7	-	-	6.7
長崎県五島市	13.0	-	-	13.0
長崎県雲仙市	28.8	-	-	28.8
熊本県熊本市	10.9	-	-	10.9
熊本県熊本市	63.3	-	-	63.3
熊本県山鹿市	31.0	-	-	31.0
熊本県阿蘇市	34.1	-	-	34.1
熊本県天草市	32.4	-	-	32.4
熊本県阿蘇郡南小国町	6.0	-	-	6.0
熊本県阿蘇郡小国町	48.3	-	-	48.3
大分県大分市	63.2	-	-	63.2
大分県別府市	48.2	-	-	48.2
大分県日田市	33.8	-	-	33.8
大分県由布市	47.1	31.1	-	47.1
宮崎県宮崎市	40.6	-	-	40.6

(%)

施設所在地 (主な市区町村)	従業者数(3区分)			定員稼働率
	0~4人 1)	5~9人 1)	10人以上	
鹿児島県鹿児島市	-	-	-	71.8
鹿児島県指宿市	-	-	-	42.3
鹿児島県薩摩川内市	-	-	-	34.9
鹿児島県霧島市	-	-	-	42.3
鹿児島県熊毛郡屋久島町	20.6	-	-	20.6
沖縄県那覇市	-	-	-	65.3
沖縄県石垣市	-	-	-	69.6
沖縄県宮古島市	-	-	-	67.4
沖縄県国頭郡恩納村	-	-	-	59.1

1) 従業者数10人未満の施設については、標本調査を実施している。
 ※本表は市区町村別、従業者数別において10施設以上の回収があったものについて表章している。
 ※本表は、実数から計算した稼働率を表章しており、未回収分を推定した数値ではない。

参考第 1-1 表 施設所在地(主な市区町村)、従業者数(3区分) 別利用客室数 (室)

施設所在地 (主な市区町村)	従業者数(3区分)			利用客室数
	0~4人(1)	5~9人(1)	10人以上	
北海道札幌市	-	-	506,704	-
北海道小樽市	26,831	-	26,831	-
北海道旭川市	54,413	-	54,413	-
北海道釧路市	54,193	-	54,193	-
北海道帯広市	35,572	-	35,572	-
北海道北見市	21,625	-	21,625	-
北海道千歳市	18,718	-	18,718	-
青森県青森市	54,991	-	54,991	-
青森県弘前市	37,964	-	37,964	-
青森県八戸市	31,657	-	31,657	-
岩手県盛岡市	96,738	-	96,738	-
岩手県花巻市	22,152	-	22,152	-
岩手県北上市	25,687	-	25,687	-
岩手県一関市	10,193	-	10,193	-
岩手県盛岡市	13,217	-	13,217	-
岩手県八幡平市	24,245	-	24,245	-
宮城県仙台市	178,837	-	178,837	-
宮城県大崎市	14,265	-	14,265	-
宮城県宮城郡松島町	14,726	-	14,726	-
秋田県横手市	64,567	-	64,567	-
秋田県雄物市	15,787	-	15,787	-
秋田県鹿角市	11,524	-	11,524	-
秋田県仙北市	19,907	-	19,907	-
山形県山形市	45,846	-	45,846	-
山形県米沢市	13,270	-	13,270	-
山形県鶴岡市	37,943	-	37,943	-
山形県天童市	15,039	-	15,039	-
福島県福島市	35,625	-	35,625	-
福島県会津若松市	38,796	-	38,796	-
福島県郡山市	33,518	-	33,518	-
福島県いわき市	57,610	-	57,610	-
福島県耶麻郡猪苗代町	10,245	-	10,245	-
茨城県水戸市	48,042	-	48,042	-
茨城県つくば市	29,132	-	29,132	-
茨城県神栖市	10,431	-	10,431	-
栃木県宇都宮市	86,180	-	86,180	-
栃木県日光市	55,125	-	55,125	-
栃木県那須塩原市	21,415	-	21,415	-
栃木県那須郡那須町	35,177	-	35,177	-
群馬県高崎市	47,013	-	47,013	-
群馬県渋川市	22,514	-	22,514	-
群馬県吾妻郡高津町	30,481	-	30,481	-
群馬県利根郡みなかみ町	17,555	-	17,555	-
埼玉県さいたま市	48,810	-	48,810	-
埼玉県千葉市	123,403	-	123,403	-
千葉県千葉市	4,630	-	4,630	-
千葉県館山市	161,891	-	161,891	-
千葉県成田市	13,906	-	13,906	-
千葉県浦安市	239,090	-	239,090	-
千葉県南房総市	8,660	-	8,660	-
東京都千代田区	268,454	-	268,454	-
東京都中央区	232,825	-	232,825	-
東京都港区	401,447	-	401,447	-
東京都新宿区	228,332	-	228,332	-
東京都文京区	66,941	-	66,941	-
東京都台東区	113,275	-	113,275	-
東京都台東区	61,181	-	61,181	-
東京都品川区	150,121	-	150,121	-
東京都大田区	92,895	-	92,895	-
東京都渋谷区	99,875	-	99,875	-
東京都豊島区	95,111	-	95,111	-
東京都横濱市	293,795	-	293,795	-
神奈川県川崎市	77,482	-	77,482	-
神奈川県相模原市	18,178	-	18,178	-
神奈川県横浜市中区	18,998	-	18,998	-
神奈川県足柄下郡箱根町	73,696	1,824	71,872	-
神奈川県足柄下郡湯河原町	5,687	-	5,687	-
新潟県新潟市	117,399	-	117,399	-
新潟県長岡市	36,116	-	36,116	-
新潟県村上市	8,960	-	8,960	-
新潟県上越市	20,526	-	20,526	-
新潟県佐渡市	10,161	-	10,161	-
新潟県南魚沼市	180	-	180	-
新潟県南魚沼郡湯沢町	27,379	66	27,313	-
富山県富山市	63,466	-	63,466	-
富山県南砺市	2,228	-	2,228	-
石川県金沢市	160,146	-	160,146	-
石川県七尾市	13,843	-	13,843	-
石川県加賀市	24,510	-	24,510	-
福井県福井市	63,305	-	63,305	-
福井県あま市	16,539	-	16,539	-
山梨県甲府市	37,323	-	37,323	-
山梨県富士吉田市	9,707	-	9,707	-
山梨県笛吹市	21,684	-	21,684	-
山梨県南都留郡富士河口湖町	36,893	-	36,893	-
長野県長野市	48,335	425	47,910	-
長野県松本市	75,036	-	75,036	-
長野県上田市	25,688	-	25,688	-
長野県諏訪市	17,933	-	17,933	-
長野県伊那市	20	-	20	-
長野県茅野市	20,732	-	20,732	-
長野県佐久市	15,670	-	15,670	-
長野県千曲市	11,231	-	11,231	-
長野県安曇野市	560	-	560	-
長野県北佐久郡軽井沢町	34,676	-	34,676	-
長野県下伊那郡阿智村	8,066	-	8,066	-
長野県北安曇郡白馬村	164	-	164	-
長野県下高井郡山ノ内町	7,078	-	7,078	-
岐阜県岐阜市	33,719	-	33,719	-
岐阜県高山市	47,518	626	44,315	-
岐阜県郡上市	3,922	80	3,842	-
岐阜県下呂市	18,477	-	18,477	-
静岡県静岡市	45,286	-	45,286	-
静岡県浜松市	96,714	-	96,714	-
静岡県熱海市	25,685	-	25,685	-
静岡県伊東市	43,250	-	43,250	-
静岡県伊豆市	40,698	-	40,698	-
静岡県掛川市	19,595	-	19,595	-
静岡県御殿場市	22,170	-	22,170	-
静岡県下田市	16	-	16	-
静岡県伊豆市	14,545	-	14,545	-
静岡県伊豆の国市	8,549	-	8,549	-
静岡県賀茂郡東伊豆町	13,866	-	13,866	-
愛知県名古屋市中区	368,362	-	368,362	-
愛知県豊田市	35,538	-	35,538	-
愛知県津島市	14,038	-	14,038	-
愛知県知多郡南知多町	3,594	-	3,594	-
三重県津市	25,791	-	25,791	-
三重県伊勢市	21,240	-	21,240	-
三重県桑名市	16,630	-	16,630	-

参考第 1 1 表 施設所在地(主な市区町村)、従業者数(3区分) 別利用客室数 (室)

施設所在地 (主な市区町村)	従業者数(3区分)			
	利用客室数	0~4人 1)	5~9人 1)	10人以上
三重県鳥羽市	25,213	-	-	25,213
三重県志摩市	27,849	-	-	27,849
滋賀県大津市	40,224	-	-	40,224
滋賀県彦根市	12,255	-	-	12,255
滋賀県長浜市	11,102	-	-	11,102
滋賀県高島市	3,163	-	-	3,163
京都府京都市	411,942	511	1,744	409,687
京都府京丹後市	3,345	-	-	3,345
大阪府大阪市	896,170	-	-	896,170
大阪府堺市	33,146	-	-	33,146
兵庫県神戸市	193,641	-	-	193,641
兵庫県洲本市	9,094	-	-	9,094
兵庫県豊岡市	18,073	-	-	17,930
兵庫県赤松市	48,060	-	-	48,060
和歌山県和歌山市	43,248	-	-	43,248
和歌山県田辺市	9,877	-	-	9,877
和歌山県西牟婁郡白浜町	19,988	-	-	19,988
鳥取県鳥取市	16,040	-	-	16,040
鳥取県米子市	42,636	-	-	42,636
島根県松江市	74,078	-	-	74,078
島根県浜田市	10,151	-	-	10,151
島根県出雲市	22,373	-	-	22,373
岡山県岡山市	107,694	-	-	107,694
岡山県倉敷市	39,653	-	-	39,653
岡山県笠岡市	222,774	-	-	222,774
広島県呉市	8,296	-	-	8,296
広島県福山市	35,632	-	-	35,632
広島県廿日市市	15,054	-	-	15,054
山口県下関市	31,686	-	-	31,686
山口県山口市	44,431	-	-	44,431
徳島県徳島市	52,237	-	-	52,237
香川県高松市	55,458	-	-	55,458
愛媛県松山市	101,348	-	-	101,348
愛媛県今治市	16,269	-	-	16,269
高知県高知市	74,942	-	-	74,942
福岡県北九州市	109,530	-	-	109,530
福岡県福岡市	369,314	-	-	369,314
福岡県久留米市	24,924	-	-	24,924
佐賀県佐賀市	38,493	-	-	38,493
佐賀県唐津市	9,138	-	-	9,138
佐賀県武雄市	7,824	-	-	7,824
佐賀県野上町	10,922	-	-	10,922
長崎県長崎市	105,306	-	-	105,306
長崎県佐世保市	63,726	-	-	63,726
長崎県諫早市	16,666	-	-	16,666
長崎県平戸市	91	91	-	-
長崎県松浦市	34	34	-	-
長崎県雲仙市	244	244	-	-
長崎県南島原市	10,953	-	-	10,953
熊本県熊本市	143,737	-	-	143,737
熊本県山鹿市	6,075	-	-	6,075
熊本県阿蘇市	13,710	-	-	13,710
熊本県天草市	9,976	-	-	9,976
熊本県阿蘇郡南小国町	7,573	-	-	7,573
大分県大分市	66,403	-	-	66,403
大分県別府市	67,213	-	-	67,213
大分県日田市	12,603	-	-	12,603
大分県由布市	12,074	-	1,465	10,609
宮崎県宮崎市	74,505	-	-	74,505

(室)

施設所在地 (主な市区町村)	従業者数(3区分)			
	利用客室数	0~4人 1)	5~9人 1)	10人以上
鹿児島県鹿児島市	151,374	-	-	151,374
鹿児島県指宿市	21,843	-	-	21,843
鹿児島県薩摩川内市	10,396	-	-	10,396
鹿児島県霧島市	36,973	-	-	36,973
鹿児島県熊毛郡屋久島町	504	504	-	-
沖縄県那覇市	153,738	-	-	153,738
沖縄県石垣市	32,239	-	-	32,239
沖縄県宮古島市	31,396	-	-	31,396
沖縄県国頭郡恩納村	49,097	-	-	49,097

1) 従業者数10人未満の施設については、標本調査を実施している。
 ※本表は市区町村別、従業者区別において10施設以上の回収があったものについて表章している。
 ※本表は、実数を表章しており、未回収分を推定した数値ではない。

参考第 1 2 表 施設所在地(主な市区町村)、従業員数(3区分) 別客室稼働率 (%)

施設所在地 (主な市区町村)	従業員数(3区分)			客室稼働率
	0~4人(1)	5~9人(1)	10人以上	
北海道札幌市	-	-	-	80.0
北海道小樽市	71.1	-	-	71.1
北海道旭川市	80.6	-	-	80.6
北海道釧路市	66.2	-	-	66.2
北海道帯広市	81.4	-	-	81.4
北海道北見市	61.1	-	-	61.1
北海道千歳市	68.6	-	-	68.6
青森県青森市	84.5	-	-	84.5
青森県弘前市	72.8	-	-	72.8
青森県八戸市	83.8	-	-	83.8
岩手県盛岡市	83.5	-	-	83.5
岩手県花巻市	75.1	-	-	75.1
岩手県北上市	81.1	-	-	81.1
岩手県一関市	63.8	-	-	63.8
岩手県釜石市	65.0	-	-	65.0
岩手県八幡平市	47.4	-	-	47.4
宮城県仙台市	75.0	-	-	75.0
宮城県大崎市	68.4	-	-	68.4
宮城県宮城郡松島町	67.2	-	-	67.2
秋田県秋田市	79.2	-	-	79.2
秋田県横手市	80.3	-	-	80.3
秋田県鹿角市	69.1	-	-	69.1
秋田県仙北市	70.8	-	-	70.8
山形県山形市	68.3	-	-	68.3
山形県米沢市	81.8	-	-	81.8
山形県鶴岡市	75.6	-	-	75.6
山形県天童市	62.4	-	-	62.4
福島県福島市	78.0	-	-	78.0
福島県会津若松市	78.0	-	-	78.0
福島県郡山市	70.1	-	-	70.1
福島県いわき市	68.9	-	-	68.9
福島県耶麻郡猪苗代町	38.2	-	-	38.2
茨城県水戸市	86.1	-	-	86.1
茨城県つくば市	71.6	-	-	71.6
茨城県神栖市	37.5	-	-	37.5
栃木県宇都宮市	82.9	-	-	82.9
栃木県日光市	74.9	23.2	-	74.9
栃木県那須塩原市	69.6	-	-	69.6
栃木県那須郡那須町	68.9	-	-	68.9
群馬県高崎市	81.8	-	-	81.8
群馬県渋川市	69.9	-	-	69.9
群馬県吾妻郡高津町	88.1	-	-	88.1
群馬県利根郡みなかみ町	62.2	-	-	62.2
埼玉県さいたま市	83.1	-	-	83.1
千葉県千葉市	83.9	-	-	83.9
千葉県船橋市	48.8	-	-	48.8
千葉県成田市	77.9	-	-	77.9
千葉県鴨川市	44.6	-	-	44.6
千葉県浦安市	95.7	-	-	95.7
千葉県南房総市	37.9	-	-	37.9
東京都千代田区	83.8	-	-	83.8
東京都中央区	90.2	-	-	90.2
東京都港区	90.4	-	-	90.4
東京都新宿区	90.5	-	-	90.5
東京都文京区	83.3	-	-	83.3
東京都台東区	81.3	-	-	81.3
東京都江東区	82.8	-	-	82.8
東京都品川区	90.8	-	-	90.8
東京都大田区	90.7	-	-	90.7
東京都渋谷区	93.7	-	-	93.7
東京都豊島区	73.8	-	-	73.8
東京都横濱市	84.8	-	-	84.8
神奈川県川崎市	83.3	-	-	83.3
神奈川県相模原市	76.9	-	-	76.9
神奈川県藤沢市	83.7	-	-	83.7
神奈川県足柄下郡箱根町	75.6	43.3	-	75.6
神奈川県足柄下郡湯河原町	77.0	-	-	77.0
新潟県新潟市	54.3	-	-	54.3
新潟県長岡市	76.1	-	-	76.1
新潟県上越市	79.1	-	-	79.1
新潟県上越市	75.5	-	-	75.5
新潟県佐渡市	56.3	-	-	56.3
新潟県新潟市	55.3	-	-	55.3
新潟県南魚沼市	4.6	-	-	4.6
新潟県南魚沼郡湯沢町	33.9	4.6	-	33.9
富山県富山市	1.6	-	-	1.6
富山県南砺市	75.3	-	-	75.3
石川県金沢市	40.8	-	-	40.8
石川県七尾市	81.3	-	-	81.3
石川県加賀市	53.5	-	-	53.5
福井県福井市	66.5	-	-	66.5
福井県福井市	87.9	-	-	87.9
福井県あま市	65.3	-	-	65.3
山梨県甲府市	66.2	-	-	66.2
山梨県富士吉田市	84.5	-	-	84.5
山梨県笛吹市	66.2	-	-	66.2
山梨県南都留郡富士河口湖町	67.5	-	-	67.5
長野県長野市	64.2	16.1	-	64.2
長野県松本市	83.1	-	-	83.1
長野県松本市	84.9	-	-	84.9
長野県上田市	64.8	-	-	64.8
長野県諏訪市	61.2	-	-	61.2
長野県伊那市	3.4	3.4	-	3.4
長野県茅野市	53.7	-	-	53.7
長野県佐久市	73.6	-	-	73.6
長野県千曲市	69.9	-	-	69.9
長野県安曇野市	19.9	19.9	-	19.9
長野県北佐久郡軽井沢町	64.3	-	-	64.3
長野県阿智村	66.5	-	-	66.5
長野県北安曇郡白馬村	2.2	2.2	-	2.2
長野県下高井郡山ノ内町	32.1	-	-	32.1
岐阜県岐阜市	74.4	-	-	74.4
岐阜県高山市	73.9	24.0	50.1	73.9
岐阜県郡上市	28.9	4.8	-	28.9
岐阜県下呂市	67.2	-	-	67.2
静岡県静岡市	73.7	-	-	73.7
静岡県浜松市	72.5	-	-	72.5
静岡県沼津市	74.3	-	-	74.3
静岡県熱海市	56.7	-	-	56.7
静岡県伊東市	54.1	11.9	-	54.1
静岡県掛川市	70.6	-	-	70.6
静岡県御殿場市	69.2	-	-	69.2
静岡県下田市	0.9	0.9	-	0.9
静岡県伊豆市	49.7	-	-	49.7
静岡県伊豆の国市	63.1	-	-	63.1
静岡県賀茂郡東伊豆町	56.9	-	-	56.9
愛知県名古屋市中区	81.8	-	-	81.8
愛知県豊田市	70.5	-	-	70.5
愛知県蒲郡市	61.5	-	-	61.5
愛知県知多郡南知多町	36.9	-	-	36.9
三重県津市	70.8	-	-	70.8
三重県伊勢市	66.5	-	-	66.5
三重県桑名市	79.1	-	-	79.1

参考第 1 2 表 施設所在地(主な市区町村)、従業者数(3区分) 別客室稼働率 (%)

施設所在地 (主な市区町村)	従業者数(3区分)			客室稼働率
	0~4人 1)	5~9人 1)	10人以上	
三重県鳥羽市	-	-	-	66.2
三重県志摩市	57.7	-	-	57.7
滋賀県大津市	73.9	-	-	73.9
滋賀県彦根市	57.6	-	-	57.6
滋賀県長浜市	47.9	-	-	47.9
滋賀県高島市	39.1	-	-	39.1
京都府京都市	85.3	51.6	-	85.8
京都府京丹後市	39.4	-	-	39.4
大阪府大阪市	87.4	-	-	87.4
大阪府堺市	72.2	-	-	72.2
兵庫県神戸市	76.4	-	-	76.4
兵庫県洲本市	55.1	-	-	55.1
兵庫県豊岡市	55.3	4.5	-	60.8
奈良県奈良市	69.1	-	-	69.1
和歌山県和歌山市	78.3	-	-	78.3
和歌山県田辺市	50.0	-	-	50.0
和歌山県西牟婁郡白浜町	50.4	-	-	50.4
鳥取県鳥取市	72.2	-	-	72.2
鳥取県米子市	80.3	-	-	80.3
島根県松江市	65.9	-	-	65.9
島根県浜田市	65.2	-	-	65.2
島根県出雲市	81.3	-	-	81.3
岡山県岡山市	82.2	-	-	82.2
岡山県倉敷市	78.2	-	-	78.2
広島県広島市	85.3	-	-	85.3
広島県呉市	67.9	-	-	67.9
広島県福山市	72.7	-	-	72.7
広島県廿日市市	73.1	-	-	73.1
山口県下関市	66.2	-	-	66.2
山口県山口市	76.4	-	-	76.4
徳島県徳島市	74.7	-	-	74.7
香川県高松市	71.1	-	-	71.1
愛媛県松山市	75.6	-	-	75.6
愛媛県今治市	62.3	-	-	62.3
高知県高知市	72.4	-	-	72.4
福岡県北九州市	74.1	-	-	74.1
福岡県福岡市	81.4	-	-	81.4
福岡県久留米市	79.1	-	-	79.1
佐賀県佐賀市	71.0	-	-	71.0
佐賀県唐津市	67.0	-	-	67.0
佐賀県武雄市	69.7	-	-	69.7
佐賀県藤野市	68.0	-	-	68.0
長崎県長崎市	83.0	-	-	83.0
長崎県佐世保市	75.5	-	-	75.5
長崎県諫早市	69.4	-	-	69.4
長崎県平戸市	10.9	-	-	-
長崎県松浦市	5.2	-	-	-
長崎県五島市	10.4	-	-	-
長崎県雲仙市	50.0	-	-	50.0
熊本県熊本市	14.2	-	-	-
熊本県熊本市	80.1	-	-	80.1
熊本県山鹿市	61.6	-	-	61.6
熊本県阿蘇市	58.5	-	-	58.5
熊本県天草市	59.0	-	-	59.0
熊本県阿蘇郡南小国町	15.8	-	-	65.0
熊本県阿蘇郡南小国町	75.6	-	-	75.6
大分県大分市	75.7	-	-	75.7
大分県別府市	64.2	-	-	64.2
大分県日田市	56.8	-	-	56.8
大分県由布市	70.3	41.5	-	77.8
宮崎県宮崎市	60.7	-	-	60.7

(%)

施設所在地 (主な市区町村)	従業者数(3区分)			客室稼働率
	0~4人 1)	5~9人 1)	10人以上	
鹿児島県鹿児島市	-	-	-	81.5
鹿児島県指宿市	64.7	-	-	64.7
鹿児島県薩摩川内市	60.8	-	-	60.8
鹿児島県霧島市	69.3	-	-	69.3
鹿児島県熊毛郡屋久島町	32.5	32.5	-	32.5
沖縄県那覇市	-	-	-	84.3
沖縄県石垣市	-	-	-	79.9
沖縄県宮古島市	83.5	-	-	83.5
沖縄県国頭郡恩納村	83.8	-	-	83.8

1) 従業者数10人未満の施設については、標本調査を実施している。
 ※本表は市区町村別、従業者数別に10施設以上の回収があったものについて表章している。
 ※本表は、実数から計算した稼働率を表章しており、未回収分を推定した数値ではない。

参考第1-3表 施設所在地(47区分及び運輸局等)、従業員数(3区分)、宿泊目的割合(2区分)別施設数並びに施設所在地(47区分及び運輸局等)、宿泊施設タイプ(6区分)別施設数(従業員数10人以上の施設)

施設所在地(47区分及び運輸局等)	従業員数(3区分)、宿泊目的割合(2区分)										宿泊施設タイプ(6区分)					
	総数 1)、2)	10~29人		30~99人		100人以上		旅館	リゾートホテル	ビジネスホテル	シティホテル	簡易宿所	会社・団体の 宿泊所			
		1)	観光目的の 宿泊者が 50%以上	観光目的の 宿泊者が 50%未満	1)	観光目的の 宿泊者が 50%以上	観光目的の 宿泊者が 50%未満									
施設所在地 計	12,272	7,150	5,120	3,310	4,088	2,600	1,480	1,038	710	330	4,260	1,440	4,360	980	820	410
01北海道	680	370	310	7,146	3,840	3,310	200	234	90	140	190	100	260	100	20	10
02青森県	163	80	90	369	170	200	60	50	20	30	60	10	60	10	10	-
03岩手県	213	90	120	103	40	80	40	80	40	40	100	30	60	20	10	0
04宮城県	240	120	120	140	60	80	40	79	20	40	90	30	90	20	20	0
05秋田県	176	110	60	113	70	40	40	57	0	30	90	20	30	10	20	10
06山形県	223	150	70	143	100	40	20	6	0	20	20	20	50	10	10	10
07福島県	389	230	160	252	140	120	109	109	20	70	190	30	120	10	30	10
08茨城県	187	70	120	119	90	90	56	30	0	10	40	10	110	10	0	0
09栃木県	301	210	90	171	120	80	40	117	10	0	140	40	80	10	10	10
10群馬県	241	170	70	140	90	50	70	88	10	10	130	30	60	10	10	10
11埼玉県	151	30	120	80	10	20	40	61	0	0	20	10	100	10	0	0
12千葉県	360	220	140	187	100	90	119	119	40	40	80	70	120	30	40	20
13東京都	764	220	540	460	130	330	206	206	160	50	60	40	170	110	60	20
14神奈川県	453	250	200	259	140	120	153	41	20	20	100	60	170	50	20	60
15新潟県	348	220	130	348	130	80	40	113	80	10	200	30	90	10	10	10
16富山県	134	90	40	72	50	20	20	55	0	0	60	10	30	10	10	10
17石川県	209	150	60	60	40	40	86	70	20	20	100	10	60	20	20	0
18福井県	122	80	40	65	40	20	30	51	0	0	60	10	30	10	10	0
19山梨県	227	180	50	190	100	30	81	16	20	10	100	50	40	10	30	10
20長野県	582	450	130	374	280	90	185	20	20	10	280	100	110	10	50	30
21岐阜県	211	170	40	119	90	20	75	17	10	10	100	40	40	10	10	10
22静岡県	646	440	200	360	220	140	237	190	40	40	260	120	160	20	20	70
23愛知県	393	150	240	240	90	150	123	60	70	20	90	20	180	60	30	10
24三重県	257	160	100	141	70	70	92	24	20	0	100	40	100	10	10	10
25滋賀県	149	60	85	85	50	40	30	20	15	10	40	20	50	10	20	10
26京都府	452	370	80	284	230	60	132	110	20	36	180	30	110	70	60	10
27大阪府	385	250	140	210	110	100	120	50	30	0	140	60	220	50	20	10
28兵庫県	101	90	10	67	60	30	29	5	10	0	60	0	40	10	10	0
29奈良県	157	120	40	99	70	30	43	10	10	0	80	30	10	10	0	0
30和歌山県	95	30	30	47	30	20	43	0	0	0	50	10	30	0	0	-
31鳥取県	144	80	60	99	50	30	10	5	0	0	70	10	60	10	0	0
32島根県	159	70	90	94	40	50	53	12	10	10	40	20	60	20	10	0
33岡山県	248	110	140	145	50	90	82	21	0	20	30	30	110	20	30	10
34広島県	161	90	70	94	40	50	54	10	10	0	70	10	60	10	10	0
35山口県	84	40	40	51	20	20	10	3	0	0	30	10	30	0	10	0
36徳島県	109	70	40	62	40	30	38	9	10	0	30	10	30	10	20	0
37香川県	138	70	70	78	40	40	47	13	10	10	50	10	60	10	10	0
38愛媛県	97	50	40	61	30	20	28	8	10	0	20	20	40	10	0	-
39高知県	318	110	210	177	111	50	60	30	10	20	60	20	170	40	20	10
40福岡県	113	70	40	73	50	20	34	6	0	0	60	10	30	10	10	0
41佐賀県	1,273	920	350	760	330	230	439	100	74	50	60	30	80	30	10	0
42長崎県	1,629	1,000	630	925	510	400	578	400	180	180	610	230	520	100	70	100
43熊本県	1,596	1,060	530	927	590	340	484	150	140	40	530	140	550	170	160	50
44大分県	226	160	70	139	90	60	78	60	20	0	120	30	60	10	10	0
45宮崎県	112	60	50	68	40	20	20	6	10	0	30	10	40	10	10	0
46鹿児島県	223	110	110	87	100	70	87	16	10	0	60	10	90	10	20	0
47沖縄県	284	230	50	150	100	50	86	48	50	0	0	120	110	30	20	0
運輸局等(再掲)3)	680	370	310	369	170	200	234	90	60	10	190	100	260	100	20	10
北海道運輸局	1,404	780	630	875	460	410	444	190	60	30	660	120	410	90	100	30
東北運輸局	2,684	1,350	1,330	1,546	820	480	881	400	150	110	660	290	1,180	240	180	130
関東運輸局	1,273	920	350	760	330	230	439	100	74	50	650	150	290	50	80	50
北陸信越運輸局	1,629	1,000	630	925	510	400	578	400	180	180	610	230	520	100	70	100
中部運輸局	1,596	1,060	530	927	590	340	484	150	140	40	530	140	550	170	160	50
近畿運輸局	226	160	70	139	90	60	78	60	20	0	120	30	60	10	10	0
中国運輸局	112	60	50	68	40	20	20	6	10	0	30	10	40	10	10	0
四国運輸局	428	230	200	252	120	143	80	60	30	20	10	150	160	30	40	10
九州運輸局	1,487	790	690	863	420	440	526	310	60	40	520	180	560	110	90	30
沖縄総合事務局	284	230	50	150	100	50	86	48	50	0	0	120	110	30	20	0

1) 観光目的の割合不詳を含む。

2) 宿泊施設タイプ不詳を含む。

3) 長野県は北陸信越運輸局、福井県は中部運輸局に含まれる。

参考第1-4表 施設所在地(47区分及び運輸局等)、従業者数(3区分)、宿泊目的割合(2区分)別延べ宿泊者数 (従業者数10人以上の施設) (八六)

施設所在地(47区分及び運輸局等)	従業者数(3区分)、宿泊目的割合(2区分)										100人以上		うち		宿泊目的割合(2区分)	
	延べ宿泊者数		10~29人		30~99人		1)		1)		1)		外国人延べ宿泊者数		1)	
	観光目的の宿泊者が50%以上	観光目的の宿泊者が50%未満	観光目的の宿泊者が50%以上	観光目的の宿泊者が50%未満	観光目的の宿泊者が50%以上	観光目的の宿泊者が50%未満	観光目的の宿泊者が50%以上	観光目的の宿泊者が50%未満	観光目的の宿泊者が50%以上	観光目的の宿泊者が50%未満	観光目的の宿泊者が50%以上	観光目的の宿泊者が50%未満	観光目的の宿泊者が50%以上	観光目的の宿泊者が50%未満	観光目的の宿泊者が50%以上	観光目的の宿泊者が50%未満
平成30年10月	37,712,040	19,280,510	18,405,120	12,802,900	4,181,490	8,608,950	14,103,580	7,245,980	6,843,660	10,805,560	7,853,040	2,952,520	6,970,800	4,320,330	2,644,690	
01北海道	2,487,430	1,530,460	956,960	682,020	288,540	393,480	914,750	478,980	435,780	890,650	762,940	127,710	491,630	384,200	107,430	
02青森県	386,150	172,310	121,410	71,470	43,890	121,590	160,390	76,340	76,340	54,280	44,800	9,480	51,760	31,350	20,410	
03岩手県	487,460	204,810	282,650	171,770	27,370	144,410	249,600	119,430	130,170	66,090	58,010	8,080	33,160	21,880	11,280	
04宮城県	742,670	336,770	405,900	242,900	56,790	181,200	323,400	140,590	140,590	181,290	139,400	41,890	41,890	16,150	25,160	
05秋田県	300,700	148,450	152,250	128,880	57,710	71,180	146,140	80,340	65,810	25,680	10,410	15,270	16,940	11,170	5,770	
06山形県	383,980	200,690	185,300	144,810	75,940	68,870	179,040	93,640	85,400	62,130	31,100	31,020	10,960	6,620	4,340	
07福島県	780,970	432,970	348,010	268,060	75,190	192,860	315,770	177,130	138,640	197,150	180,650	16,500	20,310	13,330	6,980	
08茨城県	392,240	89,720	302,520	177,100	13,940	163,170	167,760	58,770	108,990	47,370	17,010	30,360	20,300	2,770	17,530	
09栃木県	737,610	475,480	262,130	225,240	127,570	97,680	355,650	203,460	152,190	156,720	144,460	12,260	33,730	21,450	12,280	
10群馬県	607,990	421,820	186,180	192,790	86,690	106,100	279,490	199,410	80,080	135,720	135,720	-	25,260	20,630	4,630	
11埼玉県	336,220	35,420	300,800	151,350	3,500	147,860	145,210	27,880	117,330	39,660	4,050	35,610	15,450	750	14,700	
12千葉県	1,919,360	1,294,920	624,440	408,680	171,400	237,280	374,540	258,260	116,280	1,136,140	865,260	270,880	332,590	195,490	137,100	
13東京都	4,972,320	1,797,480	3,162,910	1,557,140	413,370	1,131,840	1,549,130	364,730	1,184,400	1,866,050	1,019,380	846,670	1,970,040	1,091,420	878,620	
14神奈川県	1,497,160	688,560	808,590	518,320	176,170	342,160	556,450	245,010	311,440	422,380	155,000	155,000	224,240	128,980	95,260	
15新潟県	705,400	338,760	376,620	208,510	76,090	206,410	282,610	154,600	128,010	140,280	98,080	42,200	21,730	9,300	12,420	
16富山県	281,950	123,100	158,850	102,450	34,110	70,340	152,620	89,170	67,450	24,870	3,820	21,050	27,990	13,670	14,320	
17石川県	704,610	435,640	268,970	226,970	97,950	128,530	335,750	210,820	124,930	142,380	126,870	15,510	83,340	53,930	29,400	
18福井県	302,190	147,920	154,270	81,480	21,730	59,750	172,240	79,980	92,260	48,470	46,210	2,270	4,520	1,740	2,780	
19山梨県	558,060	420,950	137,110	208,520	139,110	69,410	251,740	185,350	66,390	97,790	96,490	1,300	143,260	129,240	14,020	
20長野県	1,211,060	802,670	408,400	451,870	210,930	240,940	540,760	403,530	137,230	218,440	188,220	30,220	96,560	60,700	35,860	
21岐阜県	433,390	116,680	316,720	134,260	82,640	51,620	186,030	52,070	113,100	113,100	100,110	12,990	81,180	72,210	8,980	
22静岡県	1,392,070	817,550	574,520	496,990	159,130	337,860	572,200	410,740	161,460	322,880	247,670	75,210	128,380	75,090	53,300	
23愛知県	1,303,720	312,340	991,380	646,680	91,970	554,710	458,310	160,780	297,530	198,730	139,140	139,140	259,270	85,920	173,350	
24三重県	586,560	334,500	252,050	198,610	44,580	154,030	244,780	156,010	88,770	143,170	133,910	9,250	31,840	21,450	10,400	
25滋賀県	318,840	206,450	112,390	93,620	31,430	62,190	95,210	50,670	44,540	130,000	124,350	5,660	30,390	22,540	7,850	
26京都府	1,518,190	1,283,930	224,260	447,050	351,320	95,730	590,780	462,250	128,540	480,360	480,360	-	458,070	421,610	36,460	
27大阪府	2,522,250	1,059,080	1,463,170	720,200	225,170	495,030	969,010	446,720	522,280	387,180	387,180	445,860	934,780	591,260	343,520	
28兵庫県	948,560	509,990	438,570	321,480	77,510	247,970	321,480	120,660	131,190	375,220	315,810	59,410	112,530	65,670	46,850	
29奈良県	150,280	146,140	4,140	60,890	57,830	3,060	65,230	64,150	1,080	24,160	24,160	-	22,550	70	22,550	
30和歌山県	306,720	224,490	82,230	110,040	52,200	57,840	72,130	17,260	12,560	124,560	117,430	7,130	35,860	26,430	9,430	
31鳥取県	201,520	111,450	90,070	71,080	19,050	52,030	101,730	28,030	28,030	28,710	18,700	10,010	13,040	5,420	7,620	
32島根県	252,670	111,480	141,190	129,090	30,940	98,150	101,220	58,170	43,040	40,610	37,320	-	7,080	3,730	3,350	
33岡山県	402,870	99,070	303,800	197,000	36,240	170,750	156,990	49,370	107,610	48,890	23,460	25,430	41,900	8,220	33,680	
34広島県	777,100	192,490	584,600	311,400	58,570	252,830	261,660	86,760	174,910	204,030	47,160	156,860	99,980	23,710	76,270	
35山口県	328,080	138,590	189,490	143,720	29,060	114,670	133,130	70,590	62,540	51,220	38,940	12,290	6,710	2,960	3,750	
36徳島県	136,300	52,210	84,090	65,290	13,760	51,540	50,250	17,700	32,550	20,760	20,760	-	7,920	4,590	3,340	
37香川県	263,230	122,240	140,990	93,130	23,600	69,530	99,460	45,760	53,690	70,650	52,870	17,770	39,260	17,020	22,240	
38愛媛県	297,500	98,490	199,020	108,470	16,770	91,700	128,170	48,850	79,320	60,870	32,870	28,000	20,370	7,040	13,330	
39高知県	187,400	77,600	109,800	92,310	18,500	73,810	53,600	29,910	23,690	41,500	29,190	12,310	5,870	4,010	1,860	
40福岡県	1,238,060	252,870	985,190	545,840	50,210	495,630	465,290	127,410	337,880	226,930	75,240	151,690	246,310	54,200	192,110	
41佐賀県	208,010	88,310	119,710	86,610	31,410	55,200	101,540	40,260	61,190	19,960	16,640	3,320	33,510	13,450	20,050	
42長崎県	334,640	248,670	285,970	193,520	36,420	157,100	222,340	98,480	123,850	118,790	113,770	5,020	50,200	30,210	33,860	
43熊本県	594,730	215,070	379,660	217,320	66,880	150,440	120,800	198,000	198,000	58,610	27,380	31,220	70,150	36,770	30,380	
44大分県	502,940	299,730	203,210	202,080	69,920	132,160	183,830	123,330	60,500	117,030	106,480	10,550	97,430	84,230	13,200	
45宮崎県	254,400	116,890	123,560	99,300	29,860	69,440	105,410	38,470	53,000	49,690	48,570	1,120	33,310	21,170	6,360	
46鹿児島県	565,010	220,770	343,710	215,620	29,830	185,260	226,160	86,690	139,470	123,230	104,250	18,990	54,600	24,610	29,980	
47沖縄県	1,689,430	1,524,070	165,360	410,350	262,720	147,630	435,510	417,780	17,730	843,580	843,580	-	382,330	359,510	22,820	
運輸局等(再掲)																
北海道運輸局	2,487,430	1,530,460	956,960	682,020	288,540	393,480	914,750	478,980	435,780	890,650	762,940	127,710	491,630	384,200	107,430	
東北運輸局	3,083,940	1,496,420	1,587,510	1,122,980	336,880	786,100	1,374,350	695,180	679,170	586,610	464,370	1,222,240	1,74,440	1,000,500	73,940	
関東運輸局	11,020,970	5,224,350	5,784,680	3,439,490	1,131,740	2,295,970	3,679,970	1,542,860	2,137,110	3,901,840	2,549,750	1,352,080	2,764,870	1,590,720	1,174,150	
北陸運輸局	2,903,020	1,690,180	1,018,910	1,065,300	419,070	1,646,220	1,311,750	854,120	457,620	525,970	416,980	108,990	137,600	137,600	92,010	
中部運輸局	4,017,930	1,929,020	2,088,910	1,558,020	400,050	1,157,970	1,633,560	941,480	692,080	826,350	587,490	229,610	505,190	256,400	248,800	
近畿運輸局	5,764,850	3,440,070	2,324,780	1,753,290	791,460	961,830	2,044,220	1,199,320	844,890	1,967,350	1,449,290	518,060	1,594,240	1,150,060	444,180	
中国運輸局	1,962,240	653,080	1,309,160	852,290	163,860	688,440	754,740	338,600	416,130	355,210	150,620	204,590	168,700	44,040		

参考第 15 表 施設所在地(47区分及び運輸局等)、従業者数(3区分)、宿泊目的割合(2区分)別実宿泊者数
並びに施設所在地(47区分及び運輸局等)、宿泊目的割合(2区分)別外国人実宿泊者数(従業者数10人以上の施設)

施設所在地(47区分 及び運輸局等)	従業者数(3区分)、宿泊目的割合(2区分)										外国人実宿泊者数		宿泊目的割合(2区分)	
	10~29人		30~99人		100人以上		うち外国人 実宿泊者数 1)		観光目的の 宿泊者が 50%未満		観光目的の 宿泊者が 50%以上			
	1)	観光目的の 宿泊者が 50%以上	観光目的の 宿泊者が 50%以上	観光目的の 宿泊者が 50%未満	1)	観光目的の 宿泊者が 50%以上	観光目的の 宿泊者が 50%未満	1)	観光目的の 宿泊者が 50%以上	観光目的の 宿泊者が 50%以上	観光目的の 宿泊者が 50%未満			
平成30年10月	28,766,960	15,166,830	13,579,780	6,263,700	11,198,690	5,994,070	5,193,160	8,011,920	5,888,990	2,122,920	4,347,690	2,727,530	1,618,080	
01北海道	1,908,090	1,199,950	708,140	286,600	713,340	389,940	323,400	693,610	595,460	98,140	359,210	287,420	71,790	
02青森県	329,170	157,130	169,030	37,770	144,570	67,790	41,580	49,430	41,580	7,850	43,860	27,190	16,670	
03岩手県	390,670	184,990	209,690	30,170	24,370	107,960	93,210	59,330	52,660	6,670	28,230	17,920	8,310	
04宮城県	588,030	301,430	286,600	48,540	122,390	260,130	137,070	156,970	129,820	27,150	28,980	13,830	15,160	
05秋田県	334,750	116,260	118,490	49,870	109,390	58,080	51,310	21,670	8,310	13,350	13,480	9,240	4,240	
06山形県	334,360	184,340	150,020	67,760	54,640	87,000	69,010	55,950	29,590	26,360	8,730	5,880	2,850	
07福島県	608,160	383,690	252,800	189,100	127,350	272,730	111,020	184,660	170,230	14,420	170,320	12,340	4,690	
08茨城県	348,460	208,520	227,640	112,110	145,300	91,600	53,710	38,780	14,840	23,930	12,720	2,120	10,600	
09栃木県	639,680	424,780	214,900	197,480	124,520	181,840	122,880	137,480	128,690	8,790	25,300	15,710	9,590	
10群馬県	533,500	391,720	141,780	78,930	250,490	186,340	64,160	126,460	126,120	18,910	22,120	18,910	3,210	
11埼玉県	254,800	31,530	223,270	104,350	117,790	25,510	92,280	32,660	3,150	29,510	8,760	410	8,350	
12千葉県	1,499,960	1,033,820	466,150	317,670	140,220	295,880	215,020	886,420	678,590	207,830	271,050	163,380	107,670	
13東京都	3,179,830	991,730	2,179,590	265,860	1,047,080	218,120	828,960	1,023,430	507,750	515,670	927,830	476,880	450,950	
14神奈川県	1,143,590	551,710	591,880	138,410	244,270	230,480	210,170	320,270	203,140	117,130	145,220	88,950	56,270	
15新潟県	576,510	302,300	274,210	68,530	150,400	232,160	141,280	125,420	93,800	32,920	13,120	6,460	6,660	
16富山県	248,070	115,830	132,230	67,130	31,430	60,710	81,340	20,390	3,070	17,530	23,020	11,890	11,140	
17石川県	594,680	370,860	223,820	172,430	300,490	189,540	110,960	121,760	109,270	12,490	61,360	38,660	22,700	
18福井県	238,810	119,850	118,960	16,190	64,630	73,720	64,630	40,560	1,530	1,530	3,740	1,650	2,090	
19山梨県	493,070	389,830	103,230	389,830	222,390	169,800	52,590	95,070	93,800	1,270	134,380	121,540	12,840	
20長野県	997,530	670,040	327,490	192,040	447,220	336,850	110,370	178,200	153,120	25,080	74,720	46,550	28,170	
21岐阜県	176,570	283,550	93,020	69,490	163,360	122,740	40,620	103,180	91,330	11,850	65,610	59,140	6,470	
22静岡県	1,162,520	724,590	437,820	131,390	246,430	370,220	124,100	290,380	222,980	67,400	70,180	70,180	41,630	
23愛知県	995,360	258,710	736,650	479,690	74,960	359,060	134,110	224,960	156,610	49,640	184,810	64,840	119,980	
24三重県	494,930	294,230	200,710	161,400	40,130	218,800	146,250	114,730	107,850	6,880	22,970	16,120	6,860	
25滋賀県	260,890	180,790	80,100	41,070	79,320	44,870	34,450	112,110	107,520	4,580	23,270	17,410	5,860	
26京都府	985,820	846,340	139,470	303,240	246,230	57,010	393,490	289,090	289,090	-	227,140	208,020	19,110	
27大阪府	1,759,350	1,015,000	492,700	152,570	340,130	690,890	316,440	575,760	374,450	300,420	546,690	355,210	191,480	
28兵庫県	761,180	451,790	309,390	166,830	65,390	107,180	98,050	323,730	279,220	44,500	79,440	49,270	30,170	
29奈良県	125,990	122,900	3,080	52,820	2,170	52,670	920	20,500	20,500	-	17,600	17,600	40	
30和歌山県	274,650	205,330	69,310	43,790	48,950	63,890	50,120	118,010	111,420	6,590	30,650	23,260	7,390	
31鳥取県	172,650	103,850	68,800	92,770	13,990	35,780	23,710	27,890	18,580	9,310	10,140	5,050	5,090	
32島根県	211,280	97,120	114,160	26,980	77,640	68,620	36,520	21,850	3,020	-	4,960	3,020	1,940	
33岡山県	325,890	89,540	236,350	148,270	23,450	136,010	44,040	41,620	22,050	19,570	27,820	7,120	20,700	
34広島県	628,490	168,880	459,610	229,230	46,660	182,560	79,940	149,000	170,320	42,280	75,020	20,560	54,460	
35山口県	261,310	122,310	139,000	99,170	78,000	62,970	50,550	48,620	38,170	10,450	4,660	2,280	2,380	
36徳島県	109,830	46,560	63,270	35,320	16,110	27,960	18,890	18,890	18,890	-	5,690	3,870	1,820	
37香川県	218,020	110,170	107,840	74,480	79,550	38,710	40,840	63,980	51,290	12,690	30,720	14,970	15,750	
38愛媛県	247,440	91,770	155,670	84,560	14,930	69,620	62,310	55,040	31,300	23,740	16,050	6,070	9,980	
39高知県	156,010	66,910	89,100	75,470	15,070	43,940	25,210	36,600	26,630	9,970	4,670	3,360	1,310	
40福岡県	961,590	210,700	750,890	403,070	39,860	363,210	108,360	176,770	62,480	114,290	188,420	35,350	123,060	
41佐賀県	170,850	82,870	87,980	72,480	28,310	80,440	39,490	17,940	15,070	2,860	26,650	11,760	14,890	
42長崎県	424,690	222,250	202,440	138,560	32,710	105,850	84,620	108,040	104,930	3,110	38,700	25,380	13,330	
43熊本県	484,250	190,770	293,490	170,300	58,120	112,170	106,140	53,050	26,500	26,550	55,090	30,270	24,820	
44大分県	433,300	280,410	152,890	63,800	100,450	156,020	43,120	113,030	103,720	9,310	85,980	76,620	9,350	
45宮崎県	201,960	91,930	98,570	80,000	26,940	53,060	30,650	30,650	34,340	1,000	16,700	10,670	3,940	
46鹿児島県	436,010	181,700	253,920	157,090	20,320	169,180	66,850	109,730	94,530	15,200	16,700	18,300	19,840	
47沖縄県(再掲) ²⁾	989,380	884,150	105,230	164,110	89,070	295,770	279,610	440,430	440,430	-	215,440	202,970	12,470	
北海道運輸局	1,908,090	1,199,950	708,140	286,600	713,340	389,940	323,400	693,610	595,460	98,140	359,210	287,420	71,790	
東北運輸局	2,520,470	1,337,840	1,182,620	484,470	291,050	557,420	1,144,000	528,000	432,200	95,800	140,310	88,390	51,920	
関東運輸局	8,052,580	3,958,650	4,148,440	2,667,720	1,680,490	1,680,490	1,563,810	2,660,560	1,756,420	904,140	1,547,380	887,910	659,480	
北陸運輸局	2,416,780	1,459,030	957,750	855,600	352,080	503,520	749,010	445,970	357,950	88,020	172,220	103,560	68,660	
中部運輸局	3,268,190	1,680,930	1,587,270	1,188,850	332,150	837,940	535,940	705,460	510,830	194,630	388,940	211,920	177,030	
近畿運輸局	4,167,870	2,551,510	1,616,360	1,243,180	587,030	656,150	1,485,500	1,439,190	1,083,090	356,100	924,790	670,720	254,070	
中国運輸局	1,599,630	581,710	1,017,920	631,060	132,260	498,800	658,270	306,530	142,920	167,370	122,600	38,030	84,570	
四国運輸局	731,300	315,710	401,590	281,390	61,740	219,650	149,840	174,510	128,120	46,400	57,120	28,260	28,860	
九州運輸局	3,112,660	1,260,640	1,840,170	1,185,750	270,050	915,300	1,313,020	613,900	441,580	172,320	419,660	208,350	209,230	
沖縄総合事務局	989,380	884,150	105,230	164,110	89,070	295,770	279,610	440,430	440,430	-	215,440	202,970	12,470	

1) 宿泊目的割合不詳を含む。
2) 長野県は北陸信越運輸局、福井県は中部運輸局に含まれる。

参考第16表 施設所在地(47区分及び運輸局等)、宿泊施設タイプ(6区分)別延べ宿泊者数(従業員数10人以上の施設)並びに施設所在地(47区分及び運輸局等)、宿泊施設タイプ(6区分)別外国人延べ宿泊者数(従業員数10人以上の施設)

施設所在地(47区分及び運輸局等)	宿泊施設タイプ(6区分)						宿泊施設タイプ(6区分)						(人泊)	
	延べ宿泊者数 ¹⁾	旅館	リゾートホテル	ビジネスホテル	シティホテル	簡易宿所	会社・団体の宿泊所	外国人延べ宿泊者数 ¹⁾	旅館	リゾートホテル	ビジネスホテル	シティホテル		簡易宿所
平成30年10月	37,712,040	6,781,120	5,912,320	16,907,060	6,919,430	831,480	360,630	6,370,800	599,940	885,990	2,806,360	2,562,230	102,970	13,110
01北海道	2,487,430	521,820	303,000	989,750	633,040	34,180	5,640	491,630	111,430	67,120	138,220	174,330	500	30
02青森県	386,150	108,700	35,470	203,580	34,150	4,250	-	51,760	17,320	7,880	21,710	4,380	470	-
03岩手県	487,460	138,860	84,510	194,690	59,340	9,030	1,030	33,160	8,120	13,850	6,330	4,700	150	0
04宮城県	742,670	215,320	134,320	324,180	71,960	34,840	1,790	41,300	2,830	11,020	18,870	8,560	30	0
05秋田県	300,700	119,690	33,700	104,950	34,990	5,970	3,960	16,940	6,990	3,460	3,920	2,490	80	0
06山形県	385,980	184,190	157,440	144,230	34,910	2,970	3,950	10,960	6,480	100	2,580	1,700	50	50
07福島県	780,970	307,400	139,930	297,880	21,120	10,270	4,360	20,310	3,330	10,120	5,620	1,240	10	0
08茨城県	382,240	66,220	16,400	273,540	30,130	1,060	4,880	20,300	1,570	220	12,960	5,530	0	20
09栃木県	737,610	287,900	173,550	234,110	23,910	8,900	9,250	33,730	14,010	7,280	10,630	1,600	200	20
10群馬県	607,990	296,080	115,700	171,940	16,260	3,430	4,590	25,260	10,660	9,790	3,690	1,120	0	0
11埼玉県	336,220	18,770	19,500	252,160	44,530	680	590	15,450	80	1,130	10,330	3,910	0	0
12千葉県	1,919,360	101,710	979,490	461,880	321,680	43,560	11,040	332,590	560	68,410	96,010	166,950	570	90
13東京都	4,972,320	97,110	56,200	2,864,280	1,757,770	154,620	42,340	1,970,040	31,810	22,300	925,240	953,400	36,180	1,120
14神奈川県	1,497,160	153,640	228,880	711,810	337,620	18,040	45,160	224,240	22,470	39,950	80,040	81,520	120	130
15新潟県	705,400	249,310	80,460	308,910	53,580	6,960	6,200	21,730	5,700	3,480	7,250	5,100	50	40
16富山県	281,950	134,140	35,620	134,140	31,970	4,600	5,070	27,990	2,800	7,170	9,780	7,150	1,090	110
17石川県	704,610	201,320	32,750	377,590	82,700	9,100	1,160	83,340	10,580	250	50,920	21,290	290	0
18福井県	302,190	201,000	22,400	135,160	19,490	3,720	1,330	4,520	1,590	90	2,520	280	40	0
19山梨県	586,060	209,050	174,660	134,040	10,930	19,790	9,590	143,260	56,120	70,860	12,670	480	3,120	10
20長野県	1,211,060	429,970	305,960	364,700	51,860	38,450	20,110	96,560	27,430	31,290	30,210	7,250	370	10
21岐阜県	433,390	156,700	117,690	118,610	29,940	4,350	6,100	81,180	25,990	27,240	12,310	15,500	50	80
22静岡県	1,392,070	418,480	331,510	495,960	86,720	17,880	41,520	128,380	14,540	53,070	33,340	26,840	290	310
23愛知県	1,303,720	114,770	52,540	464,770	312,250	44,100	15,290	259,270	20,910	2,460	120,460	113,950	1,090	400
24三重県	586,560	172,420	130,140	255,580	23,820	800	3,780	31,840	4,300	9,450	15,620	2,470	0	10
25滋賀県	318,840	86,180	76,030	99,900	46,070	7,190	3,470	30,390	6,720	4,530	6,930	11,920	290	0
26京都府	1,518,190	281,990	63,480	559,950	520,400	71,520	20,840	458,070	26,760	9,430	170,040	219,890	31,100	850
27大阪府	2,522,250	29,970	111,620	1,353,150	950,840	62,090	14,590	934,780	6,070	15,170	439,270	449,440	17,110	7,720
28兵庫県	948,560	207,250	167,360	350,340	175,970	18,890	28,570	112,530	15,140	15,420	32,010	49,360	220	380
29奈良県	150,280	62,600	14,420	48,820	20,170	4,020	270	22,610	4,300	1,460	12,480	3,820	560	0
30和歌山県	306,720	134,620	66,610	86,600	9,900	5,930	3,070	33,860	16,410	6,140	11,780	1,320	190	10
31鳥取県	201,520	96,870	11,910	78,830	12,500	1,410	-	13,040	4,840	870	5,970	1,340	10	-
32島根県	252,670	83,560	2,830	136,260	20,340	8,400	1,280	7,080	2,250	90	2,890	900	950	0
33岡山県	402,870	55,230	28,730	239,520	70,500	8,500	400	41,900	2,290	1,650	26,610	11,000	340	0
34広島県	777,100	75,390	55,840	421,300	168,750	49,600	6,220	99,980	5,500	6,100	40,900	46,370	790	310
35山口県	328,080	16,450	184,040	22,180	1,970	9,810	1,970	6,710	1,550	490	4,040	540	90	0
36徳島県	136,300	24,470	14,970	75,660	18,180	1,850	1,180	7,920	3,160	1,960	2,940	1,260	90	280
37香川県	263,230	55,740	49,220	104,010	38,990	14,050	1,220	39,260	4,950	10,670	16,640	5,690	950	350
38愛媛県	297,500	88,270	5,750	152,120	44,200	4,800	2,370	20,370	6,430	350	7,240	5,670	630	50
39高知県	187,400	41,220	20,110	97,850	27,370	840	-	5,870	1,910	1,250	1,330	1,370	0	-
40福岡県	1,238,060	55,030	72,270	814,660	255,480	29,030	11,590	246,310	3,230	24,400	138,210	79,670	210	600
41佐賀県	208,010	60,960	31,990	98,880	11,610	4,470	160	33,510	9,000	6,090	14,980	3,410	20	0
42長崎県	634,640	82,260	97,800	240,610	100,770	6,990	6,520	51,060	5,570	13,990	18,220	14,120	20	50
43熊本県	594,730	120,340	74,420	344,900	38,100	10,690	6,610	70,150	12,830	21,900	27,120	7,390	910	0
44大分県	502,940	149,720	138,580	194,180	16,660	2,040	1,760	97,430	40,730	37,730	16,340	1,650	970	0
45宮崎県	254,400	28,120	74,350	120,490	21,840	9,450	140	33,310	1,060	23,510	5,740	2,670	230	90
46鹿児島県	565,010	105,010	70,860	314,690	68,850	5,490	110	54,660	11,380	6,470	26,900	9,850	0	0
47沖縄県	1,689,430	600	1,066,360	471,920	133,100	13,460	1,990	382,330	210	210,980	146,760	21,840	2,530	0
運輸局等(再掲) ²⁾														
北海道運輸局	2,487,430	521,820	303,000	989,750	633,040	34,180	5,640	491,630	111,430	67,120	138,220	174,330	500	30
東北運輸局	3,083,940	1,074,160	403,920	1,269,520	256,480	67,350	12,490	174,440	45,070	46,430	59,030	23,080	780	50
関東運輸局	11,020,970	1,232,480	1,764,380	5,103,760	2,542,830	250,070	127,450	2,764,870	137,280	219,940	1,151,570	1,214,500	40,190	1,390
北陸信越運輸局	2,903,020	951,140	454,790	1,185,340	220,110	59,110	32,040	229,610	46,520	42,190	98,160	40,790	1,800	160
中部運輸局	4,017,930	982,470	654,280	1,770,080	472,220	70,860	68,020	505,190	67,330	92,320	184,250	159,040	1,470	790
近畿運輸局	5,764,850	802,610	499,520	2,498,760	1,723,350	169,650	70,980	1,594,240	75,990	52,150	672,500	735,760	49,470	8,960
中国運輸局	1,962,240	404,690	115,750	1,059,940	294,270	77,720	9,870	168,700	16,440	9,210	80,400	60,150	2,180	310
四国運輸局	884,440	209,710	90,040	429,640	128,730	21,550	4,770	73,420	16,550	12,460	28,150	13,990	1,680	690
九州運輸局	3,897,410	601,440	560,270	2,128,370	513,310	67,530	26,890	586,360	83,810	133,190	247,520	118,760	2,360	730
沖縄総合事務局	1,689,430	600	1,066,360	471,920	133,100	13,460	1,990	382,330	210	210,980	146,760	21,840	2,530	0

¹⁾宿泊施設タイプ不詳を含む。
²⁾長野県は北陸信越運輸局、福井県は中部運輸局に含まれる。

参考第 17 表 施設所在地(47区分及び運輸局等)、宿泊施設タイプ(6区分)別実宿泊者数 (従業者数10人以上の施設)並びに施設所在地(47区分及び運輸局等)、宿泊施設タイプ(6区分)別外国人実宿泊者数 (従業者数10人以上の施設)

施設所在地(47区分 及び運輸局等)	宿泊施設タイプ(6区分)										(人)		
	実宿泊者数 ¹⁾					外国人実宿泊者数 ¹⁾							
	旅館	リゾート ホテル	ビジネス ホテル	シティ ホテル	簡易宿所	会社・団体の 宿泊所	うち外国人 実宿泊者数	旅館	リゾート ホテル	ビジネス ホテル		シティ ホテル	簡易宿所
平成30年10月	28,766,960	4,659,620	12,422,220	4,789,220	611,470	256,320	4,347,690	494,430	642,160	1,711,930	1,435,590	60,430	3,150
01北海道	1,908,090	430,020	250,770	471,780	29,670	4,940	359,210	90,280	56,350	88,400	123,870	290	20
02青森県	326,170	31,390	161,420	29,490	3,480	-	43,860	15,530	6,280	18,190	3,520	330	0
03岩手県	390,670	120,460	75,390	49,150	3,680	730	28,230	7,310	12,670	4,670	3,530	50	0
04宮城県	588,030	197,770	85,010	50,770	22,300	1,570	28,980	2,480	9,140	12,370	4,980	20	0
05秋田県	234,750	29,110	79,840	28,410	4,260	1,170	13,480	5,790	2,850	1,930	20	0	0
06山形県	334,360	170,060	117,330	27,960	1,730	8730	8,730	5,760	3,900	1,650	1,170	40	30
07福島県	646,480	275,330	126,920	18,730	5,660	2,170	17,030	2,620	9,780	3,930	700	10	0
08茨城県	308,160	13,990	210,740	20,740	950	4,810	12,720	1,170	1,700	8,340	3,020	0	20
09栃木県	639,680	288,410	152,840	18,310	8,400	8,050	25,300	11,160	4,460	8,490	1,060	110	10
10群馬県	533,500	278,900	130,110	13,160	2,960	4,120	22,120	9,970	8,830	2,760	560	0	0
11埼玉県	254,800	15,810	17,700	34,290	680	560	8,760	70	990	5,720	1,970	0	0
12千葉県	1,499,960	89,410	745,560	273,520	28,940	9,430	271,050	520	44,390	79,720	146,160	220	30
13東京都	3,179,830	72,070	36,320	992,710	114,970	23,230	927,830	20,280	9,520	477,050	401,390	19,100	480
14神奈川県	1,143,590	133,820	195,940	238,060	17,640	37,760	145,220	17,420	30,590	50,190	46,830	100	90
15新潟県	576,510	226,680	72,560	228,280	3,040	5,510	13,120	4,280	2,160	4,090	2,760	30	40
16富山県	248,070	67,290	34,220	25,930	3,690	4,500	23,020	2,350	7,030	5,980	2,900	290	110
17石川県	594,680	187,970	28,090	305,620	64,360	7,470	61,360	8,770	230	37,560	14,710	100	0
18福井県	238,810	100,360	14,440	106,650	13,650	2,580	3,740	1,500	90	1,890	230	40	0
19山梨県	483,070	195,720	163,810	9,350	16,010	6,970	134,380	51,970	68,100	11,460	410	2,440	10
20長野県	997,530	389,530	236,340	294,710	19,740	14,900	74,720	23,340	21,800	23,810	5,580	190	10
21岐阜県	376,570	140,770	108,640	21,850	4,150	4,440	65,610	20,690	23,210	10,720	10,920	20	60
22静岡県	1,162,520	381,930	292,030	368,780	76,760	11,020	111,810	12,340	51,000	23,950	24,180	140	200
23愛知県	995,360	102,120	46,650	233,750	36,660	32,000	184,810	16,720	2,100	88,380	76,460	900	260
24三重県	494,930	153,610	113,450	206,210	380	3,330	22,970	3,470	5,760	12,300	1,440	0	10
25滋賀県	260,890	75,920	69,380	71,130	6,430	2,490	23,270	5,570	3,450	5,270	250	250	0
31鳥取県	172,650	90,870	11,870	10,910	1,830	-	10,140	4,470	870	3,560	1,230	10	-
32島根県	211,280	75,960	2,160	111,350	15,540	4,960	4,960	1,980	40	2,290	550	100	0
33岡山県	325,890	47,500	24,090	188,500	58,280	340	27,820	2,020	1,470	16,040	8,170	120	0
34広島県	628,490	72,550	45,150	326,450	37,050	2,610	75,020	4,800	4,170	28,510	36,930	560	40
35山口県	261,310	81,660	14,860	134,680	4,390	1,220	4,660	1,390	370	2,420	460	20	0
36徳島県	109,830	21,690	14,440	54,900	16,070	1,110	5,690	2,660	1,400	1,470	1,070	90	260
37香川県	218,020	50,560	45,470	79,720	29,610	11,430	30,720	4,620	9,260	12,140	3,610	740	350
38愛媛県	247,440	83,310	5,170	116,840	36,840	3,140	16,050	5,600	340	5,560	4,320	180	50
39高知県	156,010	35,140	17,920	80,200	22,100	640	4,670	1,490	340	990	950	0	-
40福岡県	961,590	47,790	64,210	624,460	22,800	8,520	158,420	2,240	17,560	87,500	50,810	130	170
41佐賀県	170,850	56,330	29,860	71,160	4,120	1,000	26,650	7,660	5,420	11,540	2,010	10	0
42長崎県	424,690	78,100	89,030	169,180	78,480	4,630	38,700	4,990	11,220	12,740	9,730	20	10
43熊本県	484,250	106,000	67,800	264,910	31,340	9,040	55,090	11,350	17,590	19,700	5,930	520	0
44大分県	433,300	37,690	132,010	146,490	13,830	1,630	85,980	36,790	35,610	11,450	1,400	730	0
45宮崎県	201,960	24,800	53,730	99,080	7,870	100	16,700	990	9,800	4,270	1,290	200	40
46鹿児島県	436,010	93,640	50,560	230,430	3,890	3,890	38,130	9,000	4,540	17,710	6,890	0	0
47沖縄県	989,380	470	575,210	309,900	11,320	1,790	215,440	170	108,170	90,890	14,330	1,890	0
運輸局等(再掲) ²⁾	1,908,090	430,020	250,770	471,780	29,670	4,940	359,210	90,280	56,350	88,400	123,870	290	20
北海道運輸局	2,520,470	955,970	361,760	604,510	41,100	8,990	1,403,310	39,480	40,810	43,690	15,830	470	30
東北運輸局	8,052,580	1,101,640	1,430,410	1,600,130	190,560	94,940	1,547,380	112,560	167,050	643,740	601,410	21,970	650
関東運輸局	2,416,780	871,480	371,210	1,941,040	33,940	26,080	37,220	38,740	31,210	72,720	28,790	610	160
北陸信越運輸局	3,268,190	878,500	575,210	3,343,500	363,950	54,780	388,940	54,720	82,150	137,230	113,230	1,100	520
中部運輸局	4,167,870	680,120	426,720	1,132,080	122,950	38,490	924,790	56,410	36,670	397,390	402,760	30,690	860
近畿運輸局	1,599,630	374,550	98,140	818,960	247,900	4,430	122,600	14,650	6,940	52,810	47,350	810	40
中国運輸局	731,300	190,700	82,990	331,660	104,620	16,850	57,120	14,370	10,980	20,150	9,950	1,010	670
四国運輸局	3,112,660	544,370	487,200	1,605,690	400,500	54,650	202,250	73,030	101,830	164,920	78,070	1,600	220
九州運輸局	989,380	470	575,210	309,900	11,320	1,790	215,440	170	108,170	90,890	14,330	1,890	0

¹⁾宿泊施設タイプ不詳を含む。
²⁾長野県は北陸信越運輸局、福井県は中部運輸局に含まれる。

参考第18表 施設所在地(47区分及び運輸局等)、従業員数(3区分)、宿泊目的割合(2区分)別定員稼働率
並びに施設所在地(47区分及び運輸局等)、宿泊施設タイプ(6区分)別定員稼働率(従業員数10人以上の施設)

施設所在地(47区分 及び運輸局等)	従業員数(3区分)、宿泊目的割合(2区分)					宿泊施設タイプ(6区分)						会社・団体の 宿泊所																
	定員稼働率 1)、2)	10~29人		30~99人		100人以上		旅館	リゾート ホテル	ビジネス ホテル	シティ ホテル		簡易宿所															
		観光目的の 宿泊者が 50%未満	観光目的の 宿泊者が 50%以上	観光目的の 宿泊者が 50%未満	観光目的の 宿泊者が 50%以上	観光目的の 宿泊者が 50%未満	観光目的の 宿泊者が 50%以上																					
平成30年10月	51.7	43.7	64.0	48.1	33.5	61.1	52.6	44.1	66.4	55.4	51.8	68.0	43.8	67.9	66.1	34.8	36.9	32.5	47.5	63.3	63.3	60.2	66.1	26.0	25.5	34.7		
01北海道	49.0	43.9	60.4	46.1	37.9	54.8	50.4	42.1	64.5	50.0	48.0	67.0	32.5	63.3	60.2	36.9	36.9	32.5	47.5	63.3	63.3	60.2	66.1	26.0	25.5	34.7		
02青森県	53.3	43.7	64.9	55.0	38.0	65.0	51.9	44.0	64.7	52.3	50.3	64.5	32.5	63.3	60.2	36.9	36.9	32.5	47.5	63.3	63.3	60.2	66.1	26.0	25.5	34.7		
03岩手県	42.4	30.6	59.0	43.8	21.1	55.0	48.3	38.0	64.4	27.5	25.7	54.9	29.7	68.3	69.2	30.4	30.4	29.7	68.3	68.3	69.2	69.2	69.2	69.2	20.6	20.6	42.0	
04宮城県	46.0	38.1	55.5	49.9	28.1	54.3	49.4	41.7	57.6	42.1	40.5	48.2	36.6	60.3	60.3	36.6	36.6	40.2	60.3	60.3	60.3	60.3	60.3	60.3	11.9	9.0	24.9	
05秋田県	44.2	34.9	59.7	40.1	30.3	54.3	47.9	39.7	64.1	47.6	32.0	71.2	36.6	65.7	69.6	43.1	43.1	43.1	65.7	65.7	69.6	69.6	69.6	69.6	4.4	4.4	26.6	
06山形県	39.2	30.8	55.7	31.8	25.3	44.5	44.6	35.1	63.5	48.5	36.6	71.7	32.5	66.1	62.2	32.5	32.5	25.4	66.1	66.1	62.2	62.2	62.2	62.2	9.6	9.6	13.1	
07福島県	40.8	33.4	56.2	33.9	18.3	50.6	42.6	33.3	66.0	51.7	51.1	59.3	32.4	63.2	60.9	32.4	32.4	43.6	63.2	63.2	60.9	60.9	60.9	60.9	9.6	9.6	13.1	
08茨城県	45.5	24.3	61.4	43.0	10.9	57.4	46.0	28.0	70.5	54.9	52.4	56.5	20.7	62.6	57.6	20.7	20.7	42.0	62.6	62.6	57.6	57.6	57.6	57.6	16.2	16.2	59.0	
09栃木県	48.0	43.0	60.7	42.3	33.9	68.7	48.8	41.9	59.1	57.0	56.3	67.5	40.8	62.6	61.5	40.8	40.8	49.1	62.6	62.6	61.5	61.5	61.5	61.5	25.7	25.7	31.9	
10群馬県	44.4	39.2	63.2	43.2	29.8	68.7	45.4	41.9	57.2	44.0	44.0	67.5	40.4	62.6	51.8	40.4	40.4	37.3	62.6	62.6	51.8	51.8	51.8	51.8	18.0	18.0	23.0	
11埼玉県	55.4	50.4	61.3	61.2	24.6	63.4	50.6	29.3	61.2	54.4	57.2	54.1	28.5	65.0	62.2	28.5	28.5	29.2	65.0	65.0	62.2	62.2	62.2	62.2	10.0	10.0	7.0	
12千葉県	54.9	52.7	59.9	49.1	40.7	57.8	46.8	42.4	60.8	60.9	60.7	61.5	62.2	55.5	61.7	62.2	62.2	55.5	55.5	61.7	61.7	61.7	61.7	61.7	32.5	32.5	25.4	
13東京都	70.0	70.2	69.8	67.7	68.3	73.9	76.4	73.2	73.2	68.8	69.0	68.6	66.0	63.4	63.4	63.4	63.4	63.4	63.4	73.6	73.6	67.2	67.2	67.2	67.2	62.1	62.1	47.4
14神奈川県	59.4	53.8	65.2	54.3	43.2	62.6	57.7	51.1	64.3	70.0	67.8	74.0	41.3	68.3	69.4	41.3	41.3	57.9	68.3	68.3	69.4	69.4	69.4	69.4	34.1	34.1	27.8	
15新潟県	39.7	27.8	63.0	44.2	23.9	64.3	41.2	32.4	61.5	31.0	25.5	62.0	31.2	66.5	61.6	31.2	31.2	22.2	66.5	66.5	61.6	61.6	61.6	61.6	18.3	18.3	23.0	
16富山県	43.8	31.3	63.4	42.0	25.2	62.1	49.5	42.8	61.8	28.4	6.4	74.4	27.1	63.8	65.0	27.1	27.1	43.8	65.0	65.0	70.1	70.1	70.1	70.1	12.1	12.1	39.7	
17石川県	53.2	46.8	68.5	52.6	42.7	63.9	54.9	47.7	73.9	50.5	48.9	68.5	35.4	67.3	73.9	35.4	35.4	46.8	67.3	67.3	73.9	73.9	73.9	73.9	13.7	13.7	40.1	
18福井県	49.3	38.3	68.2	41.8	19.8	70.2	52.6	41.9	67.6	53.8	54.0	49.1	40.3	71.6	56.4	40.3	40.3	39.6	71.6	71.6	56.4	56.4	56.4	56.4	11.9	11.9	43.7	
19山梨県	40.2	36.3	60.1	33.8	27.7	60.6	46.4	43.1	72.1	42.5	42.3	69.9	35.6	66.2	66.2	35.6	35.6	39.5	66.2	66.2	66.2	66.2	66.2	66.2	20.4	20.4	31.8	
20長野県	39.2	32.8	63.8	32.8	21.6	60.4	45.5	40.4	72.1	41.9	40.1	59.4	34.5	66.2	66.2	34.5	34.5	33.5	66.2	66.2	66.2	66.2	66.2	66.2	14.3	14.3	23.0	
21岐阜県	44.1	39.6	63.4	36.6	30.4	54.4	46.6	40.9	72.7	52.1	50.1	73.9	37.2	64.2	64.2	37.2	37.2	42.4	64.2	64.2	64.2	64.2	64.2	64.2	10.8	10.8	43.3	
22静岡県	41.3	34.1	59.1	42.7	27.8	57.1	41.8	37.1	62.1	38.6	34.6	62.2	36.3	63.7	63.7	36.3	36.3	33.4	63.7	63.7	63.7	63.7	63.7	63.7	18.0	18.0	20.5	
23愛知県	56.3	37.9	66.4	56.6	29.5	66.7	53.2	40.1	64.6	63.8	53.6	69.5	29.5	70.9	70.9	29.5	29.5	39.2	70.9	70.9	70.9	70.9	70.9	70.9	22.3	22.3	30.3	
24三重県	45.1	37.2	63.6	44.7	22.8	61.9	49.2	42.8	66.5	40.5	39.5	64.9	33.4	64.7	64.7	33.4	33.4	39.9	64.7	64.7	64.7	64.7	64.7	64.7	10.2	10.2	22.2	
25滋賀県	41.1	36.1	55.5	34.2	21.0	50.0	41.2	31.7	62.4	48.1	47.2	82.6	36.2	58.9	58.9	36.2	36.2	41.3	58.9	58.9	52.1	52.1	52.1	52.1	11.2	11.2	11.5	
26京都府	63.5	63.7	62.3	51.7	51.1	54.1	67.9	67.2	70.4	73.5	73.5	76.0	48.0	77.0	77.0	48.0	48.0	40.8	77.0	77.0	77.0	77.0	77.0	77.0	38.4	38.4	44.2	
27大阪府	71.9	72.9	71.1	68.0	67.1	68.4	73.5	78.2	69.9	73.6	71.0	76.0	40.9	72.8	72.8	40.9	40.9	38.4	72.8	72.8	72.8	72.8	72.8	72.8	45.9	45.9	44.2	
28兵庫県	46.1	38.0	61.2	47.4	25.5	63.6	43.0	33.8	57.4	47.3	45.4	60.6	35.7	67.3	67.3	35.7	35.7	38.4	67.3	67.3	67.3	67.3	67.3	67.3	16.5	16.5	26.7	
29奈良県	37.1	38.8	14.2	29.8	32.4	11.7	45.7	45.9	34.4	41.4	41.4	41.4	32.3	68.2	68.2	32.3	32.3	41.5	68.2	68.2	68.2	68.2	68.2	68.2	7.6	7.6	6.9	
30和歌山県	33.5	29.3	54.3	32.7	22.1	57.6	32.4	30.1	42.7	34.9	33.9	67.9	27.4	58.1	58.1	27.4	27.4	32.1	58.1	58.1	62.4	62.4	62.4	62.4	14.0	14.0	27.9	
31鳥取県	38.9	28.6	69.9	39.5	18.0	70.2	37.8	32.2	69.2	41.9	34.5	70.2	29.0	69.6	69.6	29.0	29.0	28.6	69.6	69.6	64.1	64.1	64.1	64.1	14.3	14.3	14.3	
32島根県	44.8	35.1	57.2	41.5	25.6	61.6	50.8	40.8	76.0	41.8	41.8	76.9	32.1	60.0	60.0	32.1	32.1	24.1	60.0	60.0	65.9	65.9	65.9	65.9	29.2	29.2	24.7	
33岡山県	50.4	29.4	65.6	52.3	22.1	66.2	49.6	34.3	62.5	45.7	31.8	76.9	28.1	68.3	68.3	28.1	28.1	38.9	68.3	68.3	55.3	55.3	55.3	55.3	18.4	18.4	7.5	
34広島県	56.1	38.9	65.7	48.9	25.3	62.3	54.9	44.3	62.4	75.5	70.2	77.2	45.9	71.0	71.0	45.9	45.9	44.5	71.0	71.0	77.6	77.6	77.6	77.6	20.1	20.1	17.1	
35山口県	62.4	41.8	64.2	50.6	29.2	62.1	49.5	39.6	69.1	45.4	41.9	61.9	37.0	68.0	68.0	37.0	37.0	26.6	68.0	68.0	54.1	54.1	54.1	54.1	11.3	11.3	18.9	
36徳島県	37.8	26.2	52.0	38.9	20.2	51.7	40.7	28.9	52.3	29.9	29.9	52.3	23.9	53.7	53.7	23.9	23.9	26.6	53.7	53.7	47.0	47.0	47.0	47.0	26.2	26.2	29.6	
37香川県	41.4	31.8	56.3	38.2	18.8	58.9	43.0	35.1	53.1	44.2	41.2	56.4	28.3	58.6	58.6	28.3	28.3	40.4	58.6	58.6	47.9	47.9	47.9	47.9	8.6	8.6	46.8	
38愛媛県	48.9	36.0	59.4	48.2	29.4	54.6	50.1	35.6	67.0	47.7	41.7	57.6	39.8	64.8	64.8	39.8	39.8	35.6	64.8	64.8	59.0	59.0	59.0	59.0	5.1	5.1	23.8	
39高知県	40.4	30.8	60.4	37.7	20.5	47.6	42.3	34.2	60.1	44.9	38.9	70.3	26.8	55.0	55.0	26.8	26.8	33.9	55.0	55.0	48.5	48.5	48.5	48.5	5.1	5.1	23.8	
40福岡県	62.4	41.8	71.5	63.5	33.4	69.9	65.0	49.7	73.5	55.5	37.8	72.4	31.3	74.3	74.3	31.3	31.3	34.9	74.3	74.3	71.5	71.5	71.5	71.5	29.3	29.3	23.8	
41佐賀県	42.5	31.1	58.4	35.7	21.8	56.1	51.7	40.4	63.3	39.5	41.1	33.0	30.6	71.0														

参考第19表 施設所在地(47区分及び運輸局等)、従業者数(3区分)、宿泊目的割合(2区分)別利用客室数
並びに施設所在地(47区分及び運輸局等)、宿泊施設タイプ(6区分)別利用客室数(従業者数10人以上の施設)

(室)

施設所在地(47区分 及び運輸局等)	従業者数(3区分)、宿泊目的割合(2区分)				宿泊施設タイプ(6区分)										
	10~29人		30~99人		旅館	リゾート ホテル	ビジネス ホテル	シティ ホテル	簡易宿所	会社・団体の 宿泊所					
	1)	観光目的の 宿泊者が 50%以上	1)	観光目的の 宿泊者が 50%以上											
平成30年10月	24,262,810	9,322,130	14,928,710	9,308,280	2,117,350	7,181,390	9,129,430	3,702,420	2,122,670	2,741,550	2,668,970	13,670,050	4,558,820	452,270	171,140
01北海道	1,586,050	833,810	752,230	495,970	174,680	321,290	596,350	396,540	97,180	229,630	151,230	764,840	407,870	29,250	3,230
02青森県	270,710	90,580	180,130	138,280	26,340	106,250	107,810	21,910	7,940	52,980	37,440	171,210	26,520	7,960	-
03岩手県	341,100	97,130	243,970	138,280	33,730	124,540	170,710	25,800	6,310	65,010	43,400	176,160	48,730	7,190	560
04宮城県	477,960	147,360	330,600	213,930	64,650	149,280	86,370	55,730	30,800	83,100	41,930	276,380	55,240	20,620	690
05秋田県	198,250	72,110	126,130	82,010	26,550	55,460	98,300	17,940	12,600	57,730	16,650	307,330	30,710	2,210	620
06山形県	241,400	83,670	157,730	92,740	34,440	58,300	110,040	37,530	26,930	73,800	7,380	126,050	28,720	920	1,970
07福島県	490,260	182,240	308,020	203,820	35,040	168,780	200,110	74,800	13,920	128,530	66,120	269,920	18,080	5,910	1,700
08茨城県	305,030	34,010	271,020	156,760	5,680	145,080	122,020	32,160	25,860	26,120	6,640	244,260	25,690	360	1,960
09栃木県	409,270	187,810	221,450	133,360	49,630	83,730	213,270	86,370	10,830	105,900	77,260	197,810	20,820	4,550	2,930
10群馬県	344,610	175,210	168,950	138,640	40,710	97,940	154,780	50,740	5,810	117,410	53,800	157,030	13,510	8,000	1,620
11埼玉県	283,320	15,920	267,400	136,020	1,920	134,100	115,210	32,090	2,870	8,180	8,840	227,760	38,120	160	270
12千葉県	1,059,720	578,640	481,080	272,320	76,940	195,380	220,990	377,930	188,490	41,130	418,110	363,940	221,130	10,420	4,980
13東京都	3,494,080	1,055,960	2,429,000	1,182,590	253,690	919,780	1,141,670	577,460	1,169,820	28,790	28,790	2,154,320	1,107,120	114,340	30,200
14神奈川県	1,021,130	360,240	660,890	383,400	97,070	286,320	373,900	117,050	263,850	59,040	106,800	592,120	226,790	14,930	21,440
15新潟県	462,850	134,320	328,530	214,160	33,360	180,810	174,400	40,760	33,520	59,340	38,320	274,000	43,530	5,870	2,810
16富山県	184,530	50,730	133,800	75,800	11,880	63,920	92,880	38,160	15,840	25,700	17,260	116,420	21,910	830	2,390
17石川県	417,790	212,140	205,650	143,770	52,560	91,210	206,630	57,110	10,280	71,490	17,850	276,030	50,450	1,730	240
18福井県	186,350	52,580	133,770	83,370	8,370	51,890	113,480	12,620	10,650	40,180	10,260	120,150	14,100	1,170	490
19山梨県	290,070	188,170	101,900	117,800	69,040	48,760	129,710	42,560	1,000	83,850	83,170	101,930	7,720	9,740	3,650
20長野県	662,680	336,450	326,230	287,000	90,890	196,100	279,760	170,910	21,270	176,640	136,730	298,380	34,690	8,020	7,130
21岐阜県	142,670	101,850	82,900	37,170	45,730	106,840	60,460	46,290	54,780	53,420	102,500	18,370	870	3,510	3,510
22静岡県	826,850	342,400	484,460	359,650	72,150	287,500	313,110	173,160	57,010	162,960	149,620	429,390	66,330	4,200	14,350
23愛知県	998,870	171,620	827,250	511,340	45,800	465,540	349,360	31,320	106,850	47,020	24,760	656,850	232,510	30,470	7,270
24三重県	375,160	148,450	226,680	166,260	25,710	140,540	145,530	67,650	8,250	65,880	58,350	229,070	19,670	260	1,930
25滋賀県	177,480	82,450	95,030	66,110	13,920	52,190	58,470	48,610	4,290	27,640	31,900	84,980	29,280	2,840	830
26京都府	832,500	651,280	181,220	254,370	169,280	85,090	327,900	231,760	96,130	81,370	32,200	389,470	284,570	37,780	7,130
27大阪府	1,711,050	605,720	1,105,330	523,710	129,390	394,320	670,990	265,040	405,950	116,640	44,130	1,002,960	597,430	44,340	10,550
28兵庫県	597,680	238,760	358,920	236,000	31,300	204,700	165,470	196,200	151,650	81,300	80,970	296,650	117,660	5,680	15,400
29奈良県	76,320	37,580	2,740	30,040	28,210	1,830	33,780	12,940	12,940	20,640	6,870	36,150	11,580	940	130
30和歌山県	174,720	105,240	69,480	77,010	27,530	49,480	42,080	49,980	5,650	58,440	31,270	73,900	8,130	1,670	1,310
31鳥取県	125,620	51,210	74,410	40,440	10,720	34,270	54,270	16,910	8,680	42,360	6,380	66,580	9,550	750	-
32島根県	178,520	55,410	123,110	100,830	16,460	84,360	68,150	9,550	9,550	36,240	11,760	117,600	13,820	8,100	990
33岡山県	299,100	46,970	252,130	156,590	12,110	144,490	112,770	22,350	17,220	23,410	15,130	204,490	52,390	3,570	100
34広島県	541,770	83,160	458,610	231,970	22,900	209,070	179,290	130,510	104,160	23,400	28,250	350,100	114,970	20,650	4,400
35山口県	232,500	63,060	169,440	115,970	13,190	102,780	89,580	33,580	56,000	26,940	7,140	165,040	17,560	1,780	260
36徳島県	97,710	25,780	71,930	50,420	6,430	44,000	37,500	9,790	9,790	11,850	5,790	65,080	13,610	640	740
37香川県	163,160	53,400	109,760	64,150	10,780	53,370	65,190	33,820	20,830	26,050	21,340	82,200	28,870	3,880	820
38愛媛県	210,110	45,520	164,580	87,180	9,400	77,780	87,890	22,860	65,040	35,040	3,570	127,230	35,910	2,510	1,430
39高知県	136,160	41,450	94,710	73,990	9,950	64,040	34,850	19,640	16,290	19,150	9,520	86,010	21,280	190	-
40福岡県	916,300	140,420	775,880	436,880	30,630	406,240	338,450	69,320	100,510	22,210	34,120	666,860	172,990	15,260	4,860
41佐賀県	134,270	38,410	95,860	56,300	12,810	43,490	67,540	10,430	8,000	23,780	16,880	84,890	7,710	900	1,160
42長門県	359,460	126,050	233,410	143,230	17,670	125,560	152,560	48,540	3,830	33,430	52,850	202,790	65,690	2,930	1,760
43熊本県	416,260	97,330	318,920	159,970	31,760	128,200	33,200	11,020	22,190	50,410	33,690	294,610	27,760	7,770	2,020
44大分県	297,820	120,820	177,000	146,080	31,770	114,310	103,010	43,740	7,950	59,480	53,820	169,160	13,420	1,320	720
45宮崎県	165,990	57,880	108,110	71,810	15,380	56,420	68,370	24,850	960	24,220	28,220	103,600	17,840	2,080	20
46鹿児島県	394,820	112,040	282,350	168,150	15,360	152,350	158,530	68,140	13,990	45,760	40,700	262,290	44,940	1,080	40
47沖縄県	851,280	716,920	134,360	263,990	144,850	119,140	233,300	353,990	15,220	240	448,280	320,520	73,530	8,240	480
運輸局等(再掲) ³⁾															
北海道運輸局	1,586,050	833,810	752,230	495,970	174,680	321,290	596,350	396,540	97,180	229,630	151,230	764,840	407,870	29,250	3,230
東北運輸局	2,019,680	668,120	1,351,560	827,110	198,270	668,840	901,360	192,720	98,560	463,720	194,970	1,110,040	208,000	39,400	5,550
関東運輸局	7,206,770	2,595,950	4,601,770	2,514,890	594,680	1,911,090	2,471,630	1,254,780	1,254,780	500,930	783,420	4,039,180	1,660,900	155,310	67,030
北陸信越運輸局	2,631,770	857,760	1,774,010	1,180,410	189,200	991,210	1,028,320	423,040	183,810	381,900	296,410	1,537,970	350,990	36,960	27,550
中部運輸局	3,569,750	1,757,020	1,812,730	1,187,240	399,640	787,600	1,298,660	633,080	665,570	1,083,860	227,350	1,884,110	208,650	93,250	35,360
近畿運輸局	1,377,510	299,810	1,077,700	639,800	75,360	564,420	504,060	151,060	353,010	166,140	58,660	903,820	208,290	34,840	5,760
中国運輸局	607,140	166,150	440,990	271,730	36,550	239,180	225,440	60,180	45,790	96,500	40,220	360,530	99,680	7,220	2,990
四国運輸局	990,220	692,940	1,989,230	1,182,410	155,400	1,026,580	1,116,640	385,960	151,840	249,290	260,280	1,784,220	350,350	31,350	9,530
沖縄総合事務局	851,280	716,920	134,360	263,990	144,850	119,140	233,300	353,990	15,220	240	448,280	320,520	73,530	8,240	480

1) 宿泊目的割合不詳を含む。

2) 宿泊施設タイプ不詳を含む。

3) 長野県は北陸信越運輸局、福井県は中部運輸局に含まれる。

参考第20表 施設所在地(47区分及び運輸局等)、従業員数(3区分)、宿泊目的割合(2区分)別客室稼働率
並びに施設所在地(47区分及び運輸局等)、宿泊施設タイプ(6区分)別客室稼働率(従業員数10人以上の施設)

施設所在地(47区分 及び運輸局等)	従業員数(3区分)、宿泊目的割合(2区分)				宿泊施設タイプ(6区分)						会社・団体の 宿泊所				
	客室稼働率 1)、2)	10～29人		30～99人		1)	100人以上		旅館	リゾート ホテル		ビジネス ホテル	シティ ホテル	簡易宿所	
		観光目的の 宿泊者が 50%未満	観光目的の 宿泊者が 50%以上	観光目的の 宿泊者が 50%未満	観光目的の 宿泊者が 50%以上		観光目的の 宿泊者が 50%未満	観光目的の 宿泊者が 50%以上							
平成30年10月	74.8	67.6	80.1	71.7	57.1	77.5	81.7	73.5	85.6	60.0	62.9	81.8	82.3	47.3	40.3
01北海道	71.1	65.5	78.5	69.5	59.7	76.4	66.3	73.4	80.5	61.3	47.8	80.2	76.9	57.0	53.9
02青森県	72.5	74.0	80.9	78.0	80.3	80.5	79.0	70.2	84.8	74.0	65.4	83.1	76.6	43.3	-
03岩手県	78.5	58.7	80.1	72.5	43.1	78.4	69.8	50.4	74.8	60.3	57.2	82.2	78.9	74.5	72.5
04宮城県	67.9	60.7	71.4	62.4	41.9	67.0	66.7	70.4	80.9	61.6	59.6	73.8	70.5	46.4	49.7
05秋田県	72.1	63.0	78.6	65.5	52.1	78.6	71.8	60.5	89.9	66.2	64.3	79.8	83.1	23.9	24.9
06山形県	67.6	58.3	73.8	58.0	49.0	65.1	65.0	75.1	85.2	62.4	46.1	78.5	77.3	6.0	33.4
07福島県	67.4	57.8	74.8	62.3	39.0	71.0	61.4	69.6	71.2	60.7	58.9	76.4	72.8	32.3	24.8
08茨城県	70.6	44.5	76.2	66.7	23.8	71.8	52.0	84.1	78.6	39.1	59.1	77.8	72.4	18.6	70.3
09栃木県	73.5	67.0	80.2	67.5	54.0	79.2	68.8	82.7	78.6	66.4	70.5	81.8	72.9	41.2	48.5
10群馬県	72.1	65.4	80.8	68.9	50.4	74.9	71.1	72.9	80.0	69.4	58.1	83.0	71.5	33.6	32.5
11埼玉県	72.6	49.2	74.7	74.7	44.8	75.4	45.1	84.1	72.7	49.4	36.9	76.1	81.6	18.4	9.0
12千葉県	76.9	78.4	80.1	70.1	61.6	74.1	65.8	83.7	83.7	48.5	84.9	74.2	80.9	41.0	46.7
13東京都	86.2	84.2	87.0	83.2	84.5	82.8	89.3	85.9	83.7	79.8	89.0	89.1	85.4	65.0	57.6
14神奈川県	80.5	77.0	82.5	77.4	65.6	79.1	77.2	86.7	88.8	69.9	74.5	84.3	87.0	55.9	41.9
15新潟県	64.3	46.8	75.9	68.2	44.2	75.9	60.0	47.9	76.3	56.5	33.6	78.4	75.9	35.9	34.1
16富山県	68.0	54.2	75.2	65.3	42.4	72.6	68.8	6.8	81.6	47.1	70.4	76.0	74.6	14.8	56.0
17石川県	75.9	73.7	78.2	70.6	68.9	73.5	75.2	73.7	89.1	60.3	70.7	81.8	82.8	21.9	37.1
18福井県	78.0	61.5	87.1	71.5	36.4	84.7	75.1	59.8	84.7	59.4	72.2	88.4	83.9	32.4	58.3
19山梨県	66.7	60.6	81.8	59.6	50.6	79.7	68.6	68.4	85.2	64.3	61.0	83.9	72.1	35.7	45.8
20長野県	64.9	55.1	79.5	58.9	39.7	76.1	70.5	66.7	83.4	60.0	53.4	78.9	82.0	32.4	32.4
21岐阜県	70.8	65.0	80.9	64.2	51.3	78.8	67.5	79.6	84.7	66.9	62.2	81.5	80.5	13.1	60.5
22静岡県	64.9	54.8	74.6	65.5	45.9	73.4	57.8	73.7	84.7	59.9	52.4	76.3	81.9	28.6	24.9
23愛知県	77.5	63.0	81.4	78.1	55.0	81.5	64.7	72.7	84.5	53.7	57.4	83.0	80.4	47.3	55.1
24三重県	67.4	57.4	76.1	66.4	41.9	74.3	64.8	59.4	78.0	56.0	54.1	76.6	80.1	11.9	36.1
25滋賀県	65.1	59.7	70.7	61.2	46.5	66.9	54.1	69.4	88.8	59.7	54.9	72.4	82.0	28.8	16.2
26京都府	81.1	81.8	78.8	72.9	72.5	73.6	84.8	86.1	86.1	62.5	54.9	88.4	88.0	60.9	60.9
27大阪府	85.4	83.8	86.2	82.8	77.4	84.8	86.4	88.2	90.5	67.5	95.4	84.9	88.5	65.1	63.7
28兵庫県	69.7	63.2	74.8	69.8	45.7	75.9	56.2	72.9	74.3	60.2	60.3	80.5	77.5	27.5	32.6
29奈良県	59.5	60.8	38.0	55.5	57.8	34.3	71.5	48.2	46.6	51.0	50.7	80.7	51.7	16.2	11.8
30和歌山県	58.8	51.7	74.4	60.7	43.7	77.4	55.2	59.0	46.6	49.1	51.7	76.9	74.4	23.2	41.4
31鳥取県	71.0	59.2	82.3	70.1	42.9	63.0	63.8	77.2	80.0	59.1	55.2	82.7	81.9	49.3	-
32島根県	68.7	59.3	73.9	61.4	39.2	69.0	76.8	72.5	85.0	63.9	32.1	76.2	81.1	33.4	45.5
33岡山県	76.5	53.8	83.1	80.0	46.7	85.1	59.5	67.9	86.5	55.3	55.8	86.8	69.6	38.3	8.0
34広島県	79.6	60.0	84.6	76.0	47.2	81.4	59.7	89.9	90.7	59.9	63.8	86.9	90.9	38.1	32.3
35山口県	73.2	64.2	77.2	68.8	48.4	72.7	67.5	77.2	78.0	62.9	67.2	77.7	78.5	33.3	11.8
36徳島県	62.9	47.1	71.6	67.0	43.0	73.0	51.3	46.2	46.2	47.7	39.4	72.9	65.4	24.3	25.3
37香川県	66.1	56.6	72.0	64.5	36.2	76.5	63.0	74.6	71.6	54.2	67.1	74.9	63.5	38.4	54.4
38愛媛県	70.9	60.2	74.6	65.5	47.7	68.6	60.5	73.2	71.9	63.6	58.3	74.3	77.9	29.9	60.1
39高知県	67.7	58.1	72.9	66.2	45.1	71.5	56.7	75.0	78.5	51.4	50.7	73.4	75.3	8.3	-
40福岡県	77.4	61.3	81.2	79.4	63.9	80.8	72.1	81.4	82.4	45.4	40.6	82.7	84.5	53.9	40.9
41佐賀県	69.5	58.2	75.4	62.5	41.1	73.8	74.9	70.6	62.9	55.6	69.3	79.7	70.5	17.7	3.1
42長崎県	74.6	63.6	82.4	74.6	52.2	79.4	60.0	71.9	76.6	53.3	65.2	83.2	79.7	43.4	38.1
43熊本県	72.9	57.5	79.4	70.6	49.8	74.0	59.7	64.7	83.7	59.2	51.1	80.7	85.1	45.3	40.4
44大分県	66.1	59.0	72.0	62.8	47.4	69.0	61.0	73.3	85.1	54.7	64.2	73.5	71.7	20.0	30.2
45宮崎県	66.1	54.0	68.4	62.6	46.7	69.1	58.6	56.3	17.5	50.0	69.5	69.5	73.1	21.5	8.1
46鹿児島県	72.6	59.1	80.2	73.1	39.2	80.6	58.5	70.4	73.1	62.2	50.7	82.0	73.0	13.6	9.7
47沖縄県	80.0	79.5	82.9	76.9	73.1	82.1	79.3	82.6	82.6	23.0	77.9	83.7	81.6	68.3	26.4
運輸局等(再掲) ³⁾															
北海道運輸局	71.1	65.5	78.5	69.5	59.7	76.4	66.3	73.4	80.5	61.3	47.8	80.2	76.9	57.0	53.9
東北運輸局	70.2	61.0	75.8	65.8	47.5	72.3	67.7	70.1	81.4	63.0	59.0	78.1	76.0	38.3	31.9
関東運輸局	80.1	75.2	83.2	76.0	65.3	80.3	74.0	84.3	81.8	63.7	74.9	84.5	84.3	57.2	35.2
北陸信越運輸局	67.4	57.4	77.4	64.3	46.7	74.3	66.2	61.4	80.6	58.0	50.1	79.2	78.4	31.1	48.4
中部運輸局	71.1	58.7	79.1	70.8	47.7	78.1	71.4	70.8	84.3	59.4	55.2	80.3	80.8	40.4	33.3
近畿運輸局	77.8	74.5	81.4	73.8	65.4	79.0	77.8	80.7	88.0	57.5	61.2	83.8	86.0	53.7	41.7
中国運輸局	75.4	59.5	81.5	72.4	44.7	78.7	63.9	82.8	73.9	60.5	59.2	83.3	82.4	36.8	29.8
四国運輸局	67.5	56.1	73.1	65.7	42.3	71.8	57.6	70.0	67.7	56.0	58.5	74.0	70.9	30.8	43.0
九州運輸局	72.6	59.5	78.9	72.3	50.9	77.2	74.8	67.9	79.4	55.4	54.1	80.3	80.5	38.4	34.0
沖縄総合事務局	80.0	79.5	82.9	76.9	73.1	82.1	79.3	82.6	82.6	23.0	77.9	83.7	81.6	68.3	26.4

1) 宿泊目的割合不詳を含む。

2) 宿泊施設タイプ不詳を含む。

3) 長野県は北陸信越運輸局、福井県は中部運輸局に含まれる。

参考第2-1表 施設所在地(47区分及び運輸局等)、宿泊目的割合(2区分)、居住地(2区分) 別延べ宿泊者数(従業者数10人以上の施設)
(人泊)

施設所在地(47区分 及び運輸局等)	延べ 宿泊者数 (1、2)		宿泊目的割合(2区分) 居住地(2区分)				観光目的の宿泊者が50%未満			
	県内 1)	県外 1)	観光目的の宿泊者が50%以上		観光目的の宿泊者が50%未満		県内	県外	県内	県外
			2)	2)	2)	2)				
平成30年10月	37,712,040	29,063,410	19,280,510	3,180,700	15,272,410	18,405,120	3,729,750	13,779,340		
01北海道	2,487,430	1,435,970	1,530,460	484,750	947,840	956,960	437,110	488,140		
02青森県	386,150	303,940	172,730	18,550	150,670	213,410	50,420	153,270		
03岩手県	487,560	358,220	204,810	51,630	152,560	282,650	72,160	205,660		
04宮城県	742,670	521,520	336,770	110,120	211,430	405,900	86,400	310,090		
05秋田県	300,700	224,130	148,450	24,810	123,640	152,250	41,760	110,490		
06山形県	385,950	265,070	200,690	57,650	131,390	185,300	44,200	133,680		
07福島県	780,970	571,140	432,970	106,600	324,790	348,010	88,840	246,350		
08茨城県	392,240	265,210	89,720	25,780	63,930	302,520	69,070	201,270		
09栃木県	737,610	566,660	475,480	59,870	374,940	282,130	69,260	191,720		
10群馬県	607,990	498,330	352,420	57,040	353,200	186,180	40,220	145,130		
11埼玉県	336,220	238,070	136,420	13,620	21,800	300,800	54,020	216,260		
12千葉県	1,919,360	247,650	1,294,920	157,320	1,020,340	624,440	90,330	517,590		
13東京都	4,972,320	3,779,710	1,797,480	251,540	1,488,660	3,162,910	599,540	2,291,050		
14神奈川県	1,497,160	1,081,530	688,560	155,770	493,770	808,590	183,640	587,760		
15新潟県	705,400	481,240	328,780	108,450	211,510	376,620	94,640	269,730		
16富山県	281,950	230,310	123,100	30,620	90,570	158,850	19,110	139,740		
17石川県	704,610	495,840	435,640	70,820	357,030	268,970	25,020	227,560		
18福井県	302,190	250,820	147,920	32,130	115,070	154,270	18,520	135,750		
19山梨県	588,060	404,220	420,950	22,720	382,040	137,110	17,700	94,220		
20長野県	1,211,060	214,640	802,670	124,710	664,060	408,400	89,920	318,470		
21岐阜県	433,390	340,300	316,720	49,350	262,070	116,680	30,650	78,230		
22静岡県	1,392,070	240,400	817,550	109,830	684,030	574,520	130,570	427,800		
23愛知県	1,303,720	323,180	312,340	103,770	184,540	991,380	219,410	700,940		
24三重県	586,560	489,740	334,500	38,310	277,120	252,050	34,660	212,620		
25滋賀県	318,840	276,470	206,450	22,140	184,310	112,390	92,160	92,160		
26京都府	1,518,290	1,113,320	1,363,220	77,850	1,172,430	224,260	33,470	190,790		
27大阪府	2,522,250	319,390	1,059,980	101,350	900,580	1,463,180	218,040	1,176,360		
28兵庫県	948,560	191,730	509,990	127,390	373,290	438,570	64,340	368,180		
29奈良県	130,280	117,720	146,140	10,840	133,450	4,140	880	3,260		
30和歌山県	306,720	327,220	224,490	22,980	193,790	82,230	9,750	66,230		
31鳥取県	201,520	227,070	173,380	12,870	98,010	90,070	9,210	75,370		
32島根県	252,670	49,510	111,480	15,640	95,840	141,190	33,870	101,180		
33岡山県	402,870	75,530	321,440	22,240	70,930	303,800	53,290	250,510		
34広島県	777,100	155,610	192,490	56,790	132,650	584,600	98,820	452,300		
35山口県	328,080	75,360	138,590	35,720	102,530	189,490	39,650	125,610		
36徳島県	136,300	15,980	109,710	5,210	36,710	84,090	11,090	73,000		
37香川県	263,230	31,540	213,780	16,960	99,140	140,990	14,590	114,630		
38愛媛県	197,500	50,290	98,490	9,720	87,360	199,020	40,570	153,850		
39高知県	187,400	34,170	132,920	77,600	51,370	109,800	23,540	81,550		
40福岡県	1,238,060	230,610	988,830	252,870	169,290	985,190	151,630	819,530		
41佐賀県	208,010	27,520	163,540	88,310	75,350	119,710	15,700	88,190		
42長崎県	534,640	74,040	248,670	30,260	214,480	285,970	43,790	222,800		
43熊本県	594,750	113,060	471,750	215,070	173,070	379,660	72,320	298,680		
44大分県	502,940	62,410	299,730	29,690	257,100	203,210	32,720	150,830		
45宮崎県	254,400	69,180	183,080	34,790	82,110	123,560	32,110	89,300		
46鹿児島県	465,010	136,540	420,480	220,770	174,130	343,710	90,320	246,350		
47沖縄県	1,689,430	118,630	1,443,590	1,524,070	1,307,450	1,653,600	24,170	136,150		
運輸局等(再掲) 3)										
北海道運輸局	2,487,430	921,860	1,530,460	484,750	947,840	956,960	437,110	488,140		
東北運輸局	3,083,940	748,140	2,254,030	369,370	1,094,490	1,587,510	378,780	1,159,540		
関東運輸局	11,020,970	1,867,440	8,443,700	743,660	4,198,700	5,784,680	1,123,780	4,245,000		
北陸信越運輸局	2,903,020	563,290	2,278,690	1,690,180	3,333,590	1,212,840	228,690	955,510		
中部運輸局	4,017,950	767,210	3,078,170	1,929,020	333,390	1,522,830	2,088,910	1,555,340		
近畿運輸局	5,764,850	702,240	4,853,820	3,440,070	362,540	2,957,840	340,190	1,895,970		
中国運輸局	1,962,240	378,080	1,504,940	653,080	143,240	499,970	1,309,160	1,004,970		
四国運輸局	889,440	131,980	697,620	350,530	42,190	274,580	533,900	89,790	423,030	
九州運輸局	3,897,810	713,370	3,072,890	1,442,310	272,510	1,145,530	2,441,010	1,415,690		
沖縄総合事務局	1,689,430	118,630	1,443,590	1,524,070	1,307,450	1,653,600	24,170	136,150		

1) 宿泊目的割合不詳を含む。
2) 居住地不詳を含む。
3) 長野県は北陸信越運輸局、福井県は中部運輸局に含まれる。

参考第2表 施設所在地(47区分及び運輸局等)、宿泊施設タイプ(6区分)、居住地(2区分) 別延べ宿泊者数(従業者数10人以上の施設)

(人泊)

施設所在地(47区分 及び運輸局等)	延べ 宿泊者数 (1,2)		旅館		リゾートホテル		ペンションホテル		シェアホテル		簡易宿所		会社・団体の宿泊所							
	県内 1)	県外 1)	県内	県外	2)	県内	県外	2)	県内	県外	2)	県内	県外	2)	県内	県外				
	37,712,040	29,063,310	6,781,120	1,475,190	5,912,320	773,490	4,895,170	16,907,050	3,191,830	12,818,140	6,919,430	1,021,330	5,668,850	831,480	382,120	468,700	369,630	118,770	4,660	225,240
平成29年10月	2,487,430	1,435,970	233,430	224,060	303,000	113,200	188,840	889,750	420,970	633,040	141,970	465,300	34,180	17,480	7,140	5,640	3,660	970		
01北海道	68,970	30,940	108,700	13,570	35,470	2,960	32,510	203,580	44,230	143,340	7,050	3,080	4,230	1,160	1,030					
02青森県	487,460	358,220	138,860	44,990	84,510	13,610	71,350	194,690	51,250	143,440	9,330	6,920	1,760	1,380	570					
03岩手県	467,670	321,320	119,630	73,460	94,570	24,130	70,440	324,180	69,820	245,360	17,960	17,530	3,430	1,780	570					
04宮城県	300,700	234,130	119,690	21,450	33,700	4,770	28,930	104,950	29,450	75,500	7,190	5,990	1,200	940	420					
05秋田県	101,840	265,070	184,190	85,470	118,770	11,860	107,910	144,230	34,140	102,670	6,820	28,090	2,970	1,880	2,560					
06山形県	780,970	571,140	307,400	86,470	221,930	139,930	177,660	297,880	77,500	202,580	21,120	11,110	9,500	3,000	1,880					
07福島県	392,240	265,210	66,220	15,120	51,100	16,400	34,700	73,540	30,130	43,560	22,410	11,060	8,500	3,000	1,580					
08茨城県	129,150	566,660	287,900	39,180	215,090	173,550	146,550	234,110	62,410	179,130	30,130	18,140	8,500	1,670	7,580					
09栃木県	97,270	498,330	296,080	46,840	239,850	115,700	106,600	171,940	37,230	133,890	34,370	13,080	3,430	230	4,370					
10群馬県	336,220	238,070	18,770	6,280	12,490	19,500	12,430	252,160	44,940	180,190	44,530	32,020	680	350	590					
11埼玉県	1,497,360	3,779,710	101,710	36,670	64,360	979,490	789,030	461,880	321,680	1,353,400	45,670	276,010	23,070	11,340	4,340					
12千葉県	4,972,320	5,119,330	97,110	22,020	63,150	56,200	39,280	2,864,280	62,460	2,812,610	337,620	18,040	6,880	15,150	30,020					
13東京都	1,497,160	3,339,410	249,310	99,470	149,840	80,460	8,890	308,910	151,930	53,580	221,590	37,130	16,440	6,000	3,210					
14神奈川県	705,400	203,080	49,720	23,010	70,540	24,890	46,440	149,840	17,470	116,670	31,970	16,160	4,540	1,160	930					
15新潟県	281,950	95,840	584,600	201,320	154,880	35,620	3,460	377,590	36,530	324,680	82,700	3,790	2,260	1,330	910					
16富山県	704,610	50,660	250,820	120,100	91,280	22,400	2,280	135,160	16,200	118,990	19,490	17,690	3,720	1,670	7,920					
17石川県	558,060	40,420	476,260	209,050	198,780	174,660	3,790	154,710	134,040	188,090	19,930	9,770	17,000	9,590	7,920					
18福井県	1,211,060	982,540	429,970	88,190	341,780	305,960	265,990	118,610	83,780	380,920	51,860	43,860	35,180	20,110	14,800					
19山梨県	433,390	80,000	333,670	23,030	133,670	117,690	19,890	118,610	30,020	80,800	29,940	4,760	4,350	6,100	4,310					
20長野県	1,392,070	224,400	1,111,830	54,130	359,700	331,510	274,820	107,480	156,740	312,250	19,720	66,990	17,800	41,520	28,310					
21岐阜県	388,560	72,970	172,420	21,080	136,670	130,140	109,770	265,590	12,570	218,960	23,820	2,640	590	15,290	5,350					
22愛知県	318,840	276,470	86,180	8,670	77,510	76,030	67,060	99,900	32,580	81,000	4,220	8,100	920	3,470	2,570					
23三重県	1,518,190	111,320	1,363,220	281,990	246,930	63,480	5,670	57,810	559,950	50,040	520,400	71,520	51,160	12,180	8,670					
24滋賀県	2,522,250	319,390	2,076,940	9,830	16,080	111,620	13,670	97,950	1,353,150	170,160	1,063,840	95,210	855,620	2,960	11,630					
25京都府	150,280	191,730	948,560	52,850	154,280	167,360	43,830	350,340	55,520	291,250	175,970	18,890	11,440	28,750	19,990					
26大阪府	49,510	136,710	62,600	4,290	57,740	14,420	7,900	88,820	3,010	45,810	20,170	7,760	4,020	8,200	190					
27兵庫県	306,720	259,020	134,620	11,310	123,300	66,610	58,820	86,600	8,850	62,760	9,900	17,750	5,930	3,070	830					
28奈良県	201,520	22,070	96,870	11,440	84,430	11,910	7,900	78,830	8,630	64,710	12,500	6,800	1,110	1,280	1,140					
29和歌山県	252,670	49,510	197,020	83,560	72,120	2,830	3,000	136,260	31,980	98,210	20,340	2,710	17,630	8,400	3,000					
30徳島県	409,570	75,530	321,440	55,230	141,240	28,730	7,680	199,530	70,500	129,030	7,500	58,850	8,500	4,000	1,200					
31香川県	777,100	155,610	584,950	75,390	141,980	55,840	14,980	421,300	74,820	313,580	168,750	17,070	151,680	6,220	1,000					
32愛媛県	328,080	75,360	63,630	19,330	74,300	16,950	4,510	184,040	36,750	123,050	22,180	17,990	9,810	7,800	1,970					
33高知県	136,300	15,980	228,140	2,470	19,560	14,970	330	75,660	9,800	65,860	18,180	2,900	1,850	1,360	40					
34福岡県	263,230	31,580	241,710	5,220	50,520	49,220	3,010	104,010	9,230	94,780	38,390	5,250	21,960	1,800	1,440					
35佐賀県	187,400	34,170	132,920	4,770	28,690	20,110	1,660	132,120	35,300	112,220	44,200	5,310	38,890	1,220	300					
36長崎県	1,238,060	230,610	988,830	55,030	27,290	25,380	72,270	814,660	126,890	295,480	312,220	234,260	29,030	18,340	6,070					
37熊本県	208,010	27,320	163,540	8,060	51,770	31,990	3,220	98,830	10,970	67,410	11,610	2,980	8,630	160	150					
38大分県	534,640	74,040	437,280	82,260	68,050	97,800	6,130	91,160	33,200	184,840	100,770	9,700	6,690	1,740	1,690					
39宮崎県	502,940	113,060	471,750	120,340	28,480	90,600	66,330	344,900	64,170	272,070	38,100	3,480	10,360	3,950	6,100					
40鹿児島県	254,400	69,180	183,080	28,120	124,720	138,580	16,860	121,720	29,360	145,160	16,660	4,080	12,570	2,020	1,730					
41沖縄県	565,010	136,540	420,480	105,010	211,970	74,350	18,990	55,360	30,750	87,600	21,840	16,430	5,490	1,440	90					
42運輸局等(再掲) ³⁾	1,689,430	118,630	1,443,590	600	460	1,066,360	44,320	938,940	61,950	387,880	135,100	108,030	13,460	1,990	1,990					
北海道運輸局	2,487,430	1,435,970	233,430	224,060	303,000	113,200	188,840	889,750	420,970	633,040	141,470	465,300	34,180	17,480	7,140	5,640	3,660	970		
東北運輸局	3,083,940	2,254,030	1,074,160	292,710	754,580	403,920	66,660	337,260	1,269,520	510,660	47,610	202,010	67,350	28,710	4,660					
関東運輸局	11,020,970	8,443,700	1,232,480	216,880	958,370	1,764,380	1,421,110	5,103,760	896,530	3,838,840	2,542,830	449,560	1,972,650	250,070	163,320					
中部運輸局	2,903,020	563,290	2,278,690	951,140	258,980	454,790	44,540	383,770	1,185,340	212,850	220,110	30,600	189,500	59,110	10,790					
近畿運輸局	5,074,930	767,210	3,078,170	172,810	780,290	654,280	108,440	519,160	1,770,080	343,020	80,150	360,510	70,860	20,280	23,400					
中国運輸局	4,764,850	802,610	3,962,240	106,250	675,840	499,520	80,680	409,640	2,498,760	1,723,350	144,470	1,568,760	169,650	48,260	70,980					
四国運輸局	1,962,240	378,080	1,504,940	404,690	334,070	115,750	28,080	1,059,940	192,090	862,850	294,270	37,100	257,170	9,770	3,150					
九州運輸局	884,440	209,710	674,730	70,040	178,490	110,940	5,510	429,640	78,060	342,270	18,270	16,870	21,550	9,520	1,650					
沖縄総合事務局	3,897,810	713,370	3,072,890	601,440	112,94															

参考 1 調査票の回収状況

(施設)

施設所在地(47区分)	従業員数(5区分)												合計	
	0～4人		5～9人		10～29人		30～99人		100人以上		母集団 施設数	回収 施設数		
	母集団 施設数	回収 施設数	母集団 施設数	回収 施設数	母集団 施設数	回収 施設数	母集団 施設数	回収 施設数	母集団 施設数	回収 施設数				
施設所在地 計	32,535	1,502	7,128	1,053	7,146	3,651	4,088	2,653	1,038	728	51,935	9,587		
01北海道	1,464	72	379	60	369	217	234	156	77	53	2,523	558		
02青森県	282	19	70	15	103	72	50	43	10	9	515	158		
03岩手県	371	20	96	15	124	80	80	66	9	8	680	189		
04宮城県	307	15	118	15	140	70	79	50	21	15	665	165		
05秋田県	285	18	81	13	113	85	57	46	6	6	542	168		
06山形県	491	24	166	24	143	77	69	49	11	10	880	184		
07福島県	1,238	64	273	35	252	109	109	67	28	15	1,900	290		
08茨城県	317	14	139	19	119	56	56	34	12	9	643	132		
09栃木県	727	35	168	15	171	79	117	76	13	9	1,196	214		
10群馬県	613	32	180	32	140	69	88	56	13	11	1,034	200		
11埼玉県	127	1	66	13	80	41	61	44	10	6	344	105		
12千葉県	813	34	212	32	187	79	119	77	54	41	1,385	263		
13東京都	698	25	202	24	460	206	206	124	98	72	1,664	451		
14神奈川県	643	27	273	30	259	110	153	103	41	27	1,369	297		
15新潟県	1,264	54	273	37	215	112	113	74	20	17	1,885	294		
16富山県	199	13	84	12	72	46	55	35	7	5	417	111		
17石川県	351	24	83	14	99	58	86	42	24	15	643	153		
18福井県	581	32	126	15	65	27	51	36	6	4	829	114		
19山梨県	976	36	170	20	130	55	81	41	16	11	1,373	163		
20長野県	3,133	151	478	78	374	177	185	114	23	12	4,193	532		
21岐阜県	610	36	151	32	119	45	75	49	17	13	972	175		
22静岡県	1,356	72	392	54	360	171	237	145	49	31	2,394	473		
23愛知県	342	19	156	27	240	125	123	79	24	20	891	270		
24三重県	771	28	153	25	141	69	92	58	24	14	1,181	194		
25滋賀県	298	11	88	21	85	49	49	33	15	11	535	125		
26京都府	1,897	45	260	28	284	97	132	85	36	22	2,609	277		
27大阪府	504	15	101	13	182	101	111	67	59	40	957	236		
28兵庫県	779	25	229	23	210	97	120	72	55	35	1,393	252		
29奈良県	265	13	88	19	67	39	29	24	5	5	454	100		
30和歌山県	424	25	94	22	99	52	43	27	15	11	675	137		
31鳥取県	288	15	66	12	47	24	29	29	5	5	449	85		
32島根県	312	18	91	9	99	61	41	32	4	3	547	123		
33岡山県	429	25	77	15	94	50	53	34	12	8	665	132		
34広島県	415	28	123	26	145	71	82	60	21	14	786	199		
35山口県	222	10	69	13	94	61	54	39	13	10	452	133		
36徳島県	366	19	69	4	51	26	30	24	3	3	519	76		
37香川県	313	13	60	13	62	40	38	23	9	8	482	97		
38愛媛県	430	18	99	11	78	48	29	29	13	12	667	118		
39高知県	505	21	70	10	61	43	28	21	8	8	672	103		
40福岡県	391	13	133	15	177	89	111	74	30	22	842	213		
41佐賀県	146	11	63	10	73	45	34	22	6	5	322	93		
42長崎県	1,430	87	104	32	112	75	74	47	19	12	1,739	244		
43熊本県	590	40	147	32	174	97	104	68	12	8	1,027	245		
44大分県	703	39	175	25	139	67	78	56	9	9	1,104	196		
45宮崎県	346	22	80	4	68	44	38	21	6	5	538	96		
46鹿児島県	1,025	53	178	34	120	77	87	60	16	15	1,426	239		
47沖縄県	2,498	71	175	15	150	63	86	42	48	24	2,957	215		

参考2 主要項目別標準誤差率

(%)

施設所在地(47区分)	延べ 宿泊者数		従業員数				宿泊目的割合		居住地		うち 外国人延べ 宿泊者数	
			0~4人	5~9人	10~29人	30~99人	100人以上	観光目的の 宿泊者が 50%以上	観光目的の 宿泊者が 50%未満	県内		県外
	1.05	3.74	8.36	5.21	1.34	1.13	2.20	1.82	2.53	1.95		1.10
施設所在地 計												2.41
01北海道	3.74	30.20	25.33	4.11	4.84	4.11	4.72	6.32	9.62	6.68	3.67	5.03
02青森県	7.88	52.24	27.41	7.93	6.45	4.39	7.09	7.93	17.10	8.58	8.92	12.17
03岩手県	3.60	18.61	20.12	7.77	3.80	3.80	10.01	7.09	6.12	4.28	4.10	9.57
04宮城県	6.66	44.40	40.98	6.48	7.67	6.48	5.33	6.07	13.17	8.07	8.25	12.34
05秋田県	5.17	26.18	38.94	6.90	6.10	6.10	0.00	9.20	11.83	6.44	5.88	9.22
06山形県	6.34	27.75	29.78	8.08	6.45	6.45	2.93	8.96	16.59	7.08	7.28	10.48
07福島県	5.94	21.78	26.50	8.13	5.04	5.04	12.58	7.09	13.19	5.96	6.81	18.83
08茨城県	5.84	46.59	30.63	9.09	7.26	7.26	7.19	20.03	6.71	9.30	6.70	15.65
09栃木県	4.86	18.15	29.31	8.46	5.50	5.50	12.57	6.84	12.28	13.24	5.50	18.18
10群馬県	3.69	20.87	15.82	8.51	5.55	5.55	3.90	4.47	14.58	6.18	3.96	9.22
11埼玉県	6.08	0.00	87.31	8.23	5.84	5.84	9.72	20.31	8.65	9.54	7.27	36.93
12千葉県	5.47	42.90	33.08	11.06	11.90	11.90	7.35	8.28	15.64	9.27	6.46	9.82
13東京都	3.16	30.30	23.25	3.77	4.19	4.19	6.61	8.35	4.89	6.13	3.37	4.63
14神奈川県	10.10	161.50	24.22	8.15	4.37	4.37	8.17	25.22	11.96	17.39	9.09	8.60
15新潟県	4.36	24.95	24.56	7.86	5.60	5.60	4.09	4.98	11.74	5.48	4.91	8.96
16富山県	7.34	31.35	58.85	10.72	10.13	10.13	17.14	11.31	15.41	8.10	8.69	14.85
17石川県	7.99	25.97	91.57	14.13	10.77	10.77	9.02	8.48	26.98	10.50	8.75	14.61
18福井県	6.97	28.29	20.29	16.79	6.61	6.61	15.86	11.83	12.74	21.60	6.10	12.82
19山梨県	5.51	28.11	21.20	9.08	6.75	6.75	8.53	6.72	21.20	13.94	6.10	14.63
20長野県	4.20	15.80	12.71	5.73	4.25	4.25	19.78	5.79	10.82	5.58	4.79	14.56
21岐阜県	6.03	35.77	26.94	14.32	6.12	6.12	7.28	7.18	27.99	11.93	6.60	15.49
22静岡県	4.34	36.88	18.53	6.10	3.69	3.69	5.37	4.08	17.18	7.94	4.30	12.12
23愛知県	5.04	60.62	20.41	6.01	5.12	5.12	9.28	11.05	7.78	6.99	5.87	8.20
24三重県	9.55	51.97	35.75	7.68	4.61	4.61	10.89	6.50	28.37	12.47	10.58	24.49
25滋賀県	5.67	37.91	20.83	8.43	8.15	8.15	11.69	8.05	10.87	12.67	6.04	20.14
26京都府	5.21	15.57	32.40	10.94	6.62	6.62	10.93	5.93	26.92	10.83	5.61	7.58
27大阪府	7.65	59.50	21.49	5.25	5.58	5.58	7.60	17.67	6.13	17.20	6.94	12.64
28兵庫県	4.96	25.98	23.73	9.98	7.38	7.38	8.49	5.68	15.75	6.01	5.88	13.33
29奈良県	8.64	34.46	52.40	13.50	9.20	9.20	0.00	8.50	103.46	12.02	9.27	27.79
30和歌山県	7.30	32.61	32.84	12.04	11.54	11.54	10.84	9.35	25.04	11.40	7.95	20.19
31鳥取県	11.89	54.55	32.05	14.60	6.75	6.75	7.00	9.73	35.77	13.70	12.83	13.58
32島根県	5.44	20.31	31.37	9.82	11.76	11.76	6.32	6.38	10.87	9.06	5.56	15.62
33岡山県	8.25	37.74	40.28	11.76	8.92	8.92	18.82	13.43	13.43	8.46	9.16	14.98
34広島県	5.18	25.03	20.30	8.56	5.94	5.94	12.06	17.87	7.60	7.50	5.92	9.99
35山口県	12.45	57.96	28.99	8.79	5.94	5.94	5.67	14.18	8.47	9.54	7.26	11.13
36徳島県	6.26	36.79	84.99	20.54	7.38	7.38	0.00	20.10	19.12	18.87	13.81	18.39
37香川県	6.26	38.57	26.67	10.74	8.28	8.28	7.16	12.09	10.37	11.16	7.40	12.15
38愛媛県	7.06	50.43	31.34	8.82	10.98	10.98	4.76	14.04	14.04	12.89	7.22	13.67
39高知県	8.11	33.24	53.39	9.25	6.31	6.31	0.00	13.31	16.26	11.44	9.36	8.53
40福岡県	4.07	32.86	30.77	6.90	6.20	6.20	6.99	10.82	5.50	5.09	4.67	7.49
41佐賀県	7.31	60.04	67.32	12.52	8.84	8.84	13.56	9.45	16.29	8.81	7.85	12.01
42長崎県	5.18	20.42	27.15	6.58	7.47	7.47	14.61	7.74	9.96	8.01	5.59	10.01
43熊本県	6.19	20.30	48.28	8.01	6.20	6.20	13.22	7.86	13.68	6.96	5.01	11.14
44大分県	6.84	32.95	47.71	9.86	4.60	4.60	0.00	4.67	27.30	13.18	7.33	7.13
45宮崎県	10.13	56.10	29.67	9.16	10.46	10.46	15.98	11.08	16.88	8.49	12.37	19.26
46鹿児島県	4.29	21.77	15.18	8.01	6.24	6.24	2.79	7.64	7.41	6.17	4.79	7.75
47沖縄県	4.85	18.85	37.11	8.85	6.49	6.49	6.22	5.42	39.60	11.89	5.66	11.20

参考3 宿泊旅行統計調査（平成30年10月）調査票

第1号様式

一般統計調査

●観光庁HPより電子調査票を取得し、電子メールで報告することも可能なため、ぜひ御利用ください。
●調査票を郵送される場合は、返信用封筒を御利用ください。

**国土交通省
観光庁**

平成30年11月12日までに報告
いただきますようお願いいたします

宿泊施設
コード

--	--	--	--	--	--

秘 宿泊旅行統計調査 調査票 (平成30年10月)

調査票送付先

部署名・ご担当者名までご記入ください。
誤り・変更があれば訂正してください。

電話番号 ()	FAX番号 ()
----------	-----------

<p>問1. 貴宿泊施設名 名称が異なっている場合は、訂正してください。</p>					
<p>問2. 宿泊施設所在地 所在地が異なっている場合は、訂正してください。</p>					
<p>問3. 宿泊施設のタイプ あらかじめプリントされている場合、誤りがあれば訂正してください。 最も当てはまると考えられる番号一つに○を付けてください。</p>	<p>1. 旅館 2. リゾートホテル 3. ビジネスホテル 4. シティホテル 5. 簡易宿所 6. 会社・団体の宿泊所</p>				
<p>問4. 客室数及び収容人数 (平成30年1月1日現在) あらかじめプリントされている場合、誤りがあれば訂正してください。 貴宿泊施設における客室数及び通常の営業時に想定している収容人数を記入してください。</p>	<table border="1" style="width: 100%; border-collapse: collapse;"> <tr> <td style="width: 25%; text-align: center;">(A) 客室数</td> <td style="width: 25%; text-align: center;">室</td> <td style="width: 25%; text-align: center;">(B) 収容人数</td> <td style="width: 25%; text-align: center;">名</td> </tr> </table>	(A) 客室数	室	(B) 収容人数	名
(A) 客室数	室	(B) 収容人数	名		
<p>問5. 従業者数 (平成30年1月1日現在) あらかじめプリントされている場合、誤りがあれば訂正してください。 貴宿泊施設で就業しているすべての人(臨時雇用者、他からの派遣、出向を含む)を記入してください。</p>	名				

問6. 最近1年間に訪れた宿泊者の宿泊目的を延べ人数で見たとおおよその割合（例えば、70%、30%）でお答えください。あらかじめプリントされている場合、誤りがあれば訂正してください。

A. 観光レクリエーション	B. 出張・業務	合 計
%	%	100%

第1面

問7. 平成30年10月の宿泊者の延べ人数及び実人数は何人でしたか。
 そのうち、外国人宿泊者の延べ人数及び実人数は何人でしたか。
 また今月の、宿泊で利用した利用客室数は何室でしたか。

宿泊者数 各日の全宿泊者数を月間で足し合わせた数を記入してください。 子供や乳幼児も1人としてカウントしてください。	延べ人数	(A1)	人
	実人数	(A2)	人
うち外国人宿泊者数 日本国内に住所を有しない宿泊者を記入して下さい。日本国内の住所の有無による回答が困難であれば日本国籍を有しない宿泊者を記入してください。	延べ人数	(A3)	人
	実人数	(A4)	人
利用客室数 各日の宿泊者が利用した客室数を月間で足し合わせた延べの客室数を記入してください。宿泊をしない利用は含みません。 利用客室数の記入が難しい場合は、おおよその客室稼働率(%)を記入してください。	(A5)	室	← なしの場合は「0」と必ずご記入ください。

客室稼働率(%)でお答えになった場合は右欄にチェックを入れてください

問8. 問7の延べ宿泊者数について、宿泊者の居住地別内訳(県内か県外か)の人数をご記入ください。

延べ宿泊者数	県内外の合計が問7の(A1)の人数と一致 または 100%	
	県内(1)	人 または %
	県外(2) (国外を含む)	人 または %

県内外別の人数の記入が難しい場合は、おおよその割合(例えば、県内30%、県外70%)を記入してください。

%でお答えになった場合は右欄にチェックを入れてください

調査対象期間中にご回答内容に大きな変動が生じるような事情がある場合は、その旨ご記入ください。

() からのお客様が大きく [増加・減少] した。
 [キャンペーン・会議やイベントの開催・天候の変化・天災や事故・その他] による変動と考えられる。
 具体的に記入してください。

調査項目は以上です。ご協力ありがとうございました。

政府統計

一般統計調査

- 観光庁HPより電子調査票を取得し、電子メールで報告することも可能なため、ぜひ御利用ください。
- 調査票を郵送される場合は、返信用封筒を御利用ください。

国土交通省
観光庁

平成30年11月12日までに報告
いただきますようお願いいたします

宿泊施設コード

--	--	--	--	--	--	--	--

秘 宿泊旅行統計調査 調査票 (平成30年10月)

調査票送付先

電話番号 ()	FAX 番号 ()
----------	------------

部署名・ご担当者名までご記入ください。
誤り・変更があれば訂正してください。

問1. 貴宿泊施設名 名称が異なっている場合は、訂正してください。			
問2. 宿泊施設所在地 市区町村が異なっている場合は、訂正してください。			
問3. 宿泊施設のタイプ あらかじめプリントされている場合、誤りがあれば訂正してください。 最も当てはまると思われる番号一つに○を付けてください。	1. 旅館 2. リゾートホテル 3. ビジネスホテル 4. シティホテル 5. 簡易宿所 6. 会社・団体の宿泊所		
問4. 客室数及び収容人数 (平成30年1月1日現在) あらかじめプリントされている場合、誤りがあれば訂正してください。 貴宿泊施設における客室数及び通常の営業時に想定している収容人数を記入してください。	(A) 客室数		(B) 収容人数
問5. 従業者数 (平成30年1月1日現在) あらかじめプリントされている場合、誤りがあれば訂正してください。 貴宿泊施設で就業しているすべての人(臨時雇用者、他からの派遣、出向を含む)を記入してください。			

問6. 最近1年間に訪れた宿泊者の宿泊目的を延べ人数で見たとおおよその割合(例えば、70%, 30%)でお答えください。あらかじめプリントされている場合、誤りがあれば訂正してください。

A. 観光レクリエーション	B. 出張・業務	合計
%	%	100%

問7. 平成30年10月の宿泊者の延べ人数及び実人数は何人でしたか。
そのうち、外国人宿泊者の延べ人数及び実人数は何人でしたか。
また今月の、宿泊で利用した利用客室数は何室でしたか。

宿泊者数 各日の全宿泊者数を月間で足し合わせた数を記入してください。 子供や乳幼児も1人としてカウントしてください。	延べ人数	(A1)	人
	実人数	(A2)	人
うち外国人宿泊者数 日本国内に住所を有しない宿泊者を記入して下さい。日本国内の住所の有無による回答が困難であれば日本国籍を有しない宿泊者を記入してください。	延べ人数	(A3)	人
	実人数	(A4)	人
利用客室数 (または客室稼働率) 各日の宿泊で利用した客室数を月間で足し合わせた延べの客室数を記入してください。宿泊をしない利用は含みません。 利用客室数の記入が難しい場合は、おおよその客室稼働率を%で記入してください。	(A5)		室 または %

なしの場合は「0」と必ず記入してください。

客室稼働率を%でお答えになった場合は右欄にチェックを入れてください

問8. 問7の延べ宿泊者数について、宿泊者の居住地別内訳（県内か県外か）の人数をご記入ください。

延べ宿泊者数		県内外の合計が問7の(A1)の人数と一致 または 100%	
県内 (1)	人	または	%
県外 (2) (国外を含む)	人	または	%

県内外別の人数の記入が難しい場合は、おおよその割合（例えば、県内 30%、県外 70%）を記入してください。

%でお答えになった場合は右欄にチェックを入れてください

問9. 問7の外国人延べ宿泊者数について、国籍（出身地）を、以下の国及び地域別に人数をご記入ください。該当者なしの場合は空白でも構いません。

外国人延べ宿泊者数		国籍別の合計が問7の(A3)の人数と一致 または 100%	
韓国 (1)	人	または	%
中国 (2)	人	または	%
香港 (3)	人	または	%
台湾 (4)	人	または	%
アメリカ (5)	人	または	%
カナダ (6)	人	または	%
イギリス (7)	人	または	%
ドイツ (8)	人	または	%
フランス (9)	人	または	%
ロシア (10)	人	または	%
シンガポール (11)	人	または	%
タイ (12)	人	または	%
マレーシア (13)	人	または	%
インド (14)	人	または	%
オーストラリア (15)	人	または	%
インドネシア (16)	人	または	%
ベトナム (17)	人	または	%
フィリピン (18)	人	または	%
イタリア (19)	人	または	%
スペイン (20)	人	または	%
その他 (21)	人	または	%

国籍(出身地)別の人数の記入が難しい場合は、おおよその割合（例えば、韓国 30%、台湾 50%、アメリカ 10%、その他 10%）を記入してください。

%でお答えになった場合は右欄にチェックを入れてください

調査対象期間中にご回答内容に大きな変動が生じるような事情（例えばキャンペーン、会議やイベントの開催、天候の変化、天災・事故等）がある場合は、その旨具体的にご記入ください。

調査項目は以上です。ご協力ありがとうございました。

宿泊旅行統計調査 調査票(平成 30 年 10 月)

問8. 問7の外国人延べ宿泊者数について、国籍（出身地）を、以下の国及び地域別に人数をご記入ください。該当者なしの場合は空白でも構いません。

外国人延べ宿泊者数	国籍別の合計が問7の(A3)の人数と一致 または 100%
韓 国 (1)	人 または %
中 国 (2)	人 または %
香 港 (3)	人 または %
台 湾 (4)	人 または %
ア メ リ カ (5)	人 または %
カ ナ ダ (6)	人 または %
イ ギ リ ス (7)	人 または %
ド イ ツ (8)	人 または %
フ ラ ン ス (9)	人 または %
ロ シ ア (10)	人 または %
シ ン ガ ポ ー ル (11)	人 または %
タ イ (12)	人 または %
マ レ ー シ ア (13)	人 または %
イ ン ド (14)	人 または %
オ ー ス ト ラ リ ア (15)	人 または %
イ ン ド ネ シ ア (16)	人 または %
ベ ト ナ ム (17)	人 または %
フ ィ リ ピ ン (18)	人 または %
イ タ リ ア (19)	人 または %
ス ペ イ ン (20)	人 または %
そ の 他 (21)	人 または %

国籍(出身地)別の人数の記入が難しい場合は、**おおよその割合**(例えば、韓国 30%、台湾 50%、アメリカ 10%、その他 10%)を記入してください。

%でお答えになった場合は右欄にチェックを入れてください

調査対象期間中にご回答内容に大きな変動が生じるような事情がある場合は、その旨ご記入ください。

[月 日 ~ 月 日の間、休業していた(営業再開日: 月 日)]

[廃業した(廃業日: 月 日)]

() からのお客様が大きく [増加・減少] した。

[キャンペーン・会議やイベントの開催・天候の変化・天災や事故・その他] による変動と考えられる。

具体的にご記入ください。

問9. 問7の延べ宿泊者について、宿泊者の居住地別内訳（都道府県）の人数をご記入ください。
また、同様の内容が分かるものを別紙として添付していただいても構いません。

延べ宿泊者数		都道府県別の合計と問7の(A1)の人数と一致 または 100%	
北海道(1)	人	または	%
青森県(2)	人	または	%
岩手県(3)	人	または	%
宮城県(4)	人	または	%
秋田県(5)	人	または	%
山形県(6)	人	または	%
福島県(7)	人	または	%
茨城県(8)	人	または	%
栃木県(9)	人	または	%
群馬県(10)	人	または	%
埼玉県(11)	人	または	%
千葉県(12)	人	または	%
東京都(13)	人	または	%
神奈川県(14)	人	または	%
新潟県(15)	人	または	%
富山県(16)	人	または	%
石川県(17)	人	または	%
福井県(18)	人	または	%
山梨県(19)	人	または	%
長野県(20)	人	または	%
岐阜県(21)	人	または	%
静岡県(22)	人	または	%
愛知県(23)	人	または	%
三重県(24)	人	または	%

都道府県別の人数の記入が難しい場合は、おおよその割合(例えば、東京 50%、大阪 20%、...)を記入してください。

調査項目は次ページに続きます。

問9. の調査項目の続き。

滋賀県(25)	人	または	%
京都府(26)	人	または	%
大阪府(27)	人	または	%
兵庫県(28)	人	または	%
奈良県(29)	人	または	%
和歌山県(30)	人	または	%
鳥取県(31)	人	または	%
島根県(32)	人	または	%
岡山県(33)	人	または	%
広島県(34)	人	または	%
山口県(35)	人	または	%
徳島県(36)	人	または	%
香川県(37)	人	または	%
愛媛県(38)	人	または	%
高知県(39)	人	または	%
福岡県(40)	人	または	%
佐賀県(41)	人	または	%
長崎県(42)	人	または	%
熊本県(43)	人	または	%
大分県(44)	人	または	%
宮崎県(45)	人	または	%
鹿児島県(46)	人	または	%
沖縄県(47)	人	または	%
国外(※)(48)	人	または	%

都道府県別の人数の記入が難しい場合は、おおよその割合(例えば、東京50%、大阪20%、...)を記入してください。

%でお答えになった場合は右欄にチェックを入れてください

※延べ宿泊者数の国外の人数は、問7の外国人延べ宿泊者数(A3)に一致します。
調査項目は以上です。ご協力ありがとうございました。

宿泊旅行統計調査報告（平成30年10月分）

発行 平成30年12月

編集 国土交通省観光庁観光戦略課観光統計調査室
〒100-8918 東京都千代田区霞が関2丁目1番2号
電話 代表 03 (5253) 8111 内線 27214、27224
直通 03 (5253) 8325
URL <http://www.mlit.go.jp/kankocho/>
