

宿泊旅行統計調査報告

(平成30年12月分)

平成31年2月

国土交通省 観光庁

遡及推計概要図

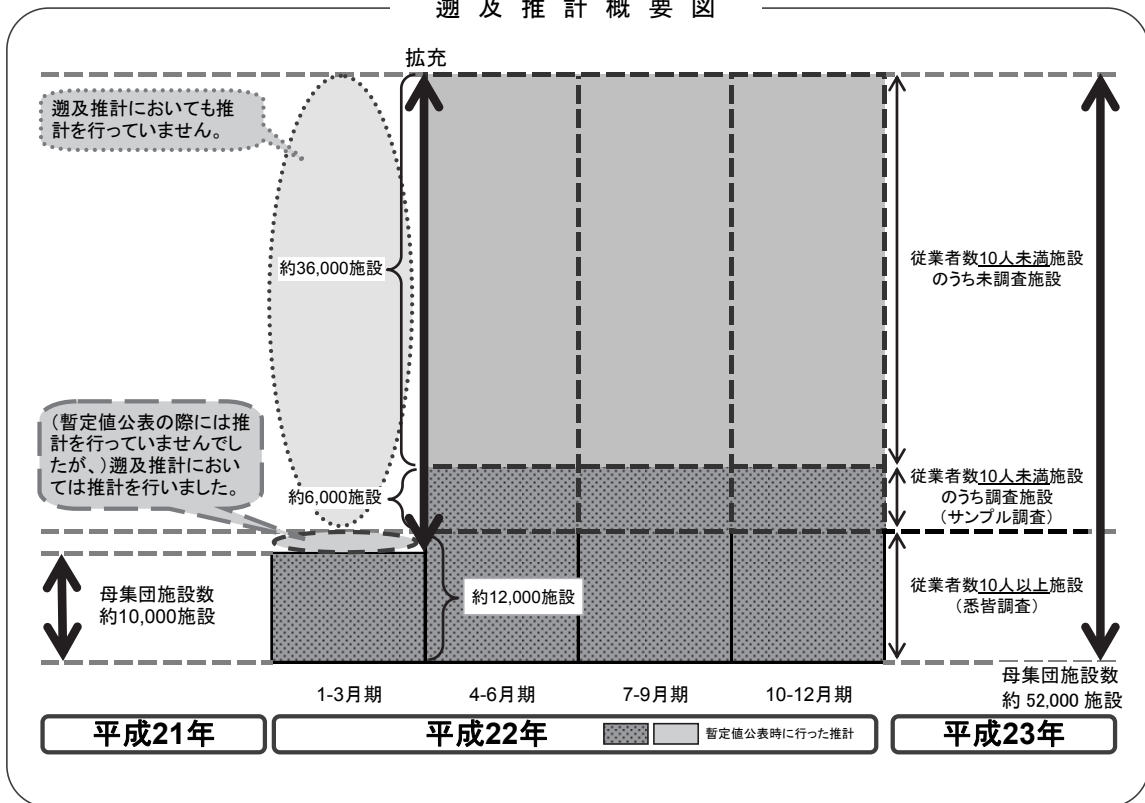

平成22年第2四半期の調査より、従業員数9人以下を含む全宿泊施設に調査対象を拡充しております。データご活用の際、経年比較する場合等にはご注意ください。

本統計表は、平成30年1月1日現在の施設を母集団として推計を行っております。

目 次

調査の概要.....	(1)
用語の解説.....	(3)
結果の概要.....	(5)

統計表

統計表を利用する上での注意	1
1－1. 都道府県別延べ宿泊者数推移表	2
1－2. 都道府県別延べ宿泊者数推移表 対前年（同月）比推移表	3
2－1. 都道府県別外国人別延べ宿泊者数推移表	4
2－2. 都道府県別外国人別延べ宿泊者数推移表 対前年（同月）比推移表	5
3. 都道府県別・宿泊施設タイプ別客室稼働率.....	6
第1表 施設所在地（47区分及び運輸局等）、従業者数（4区分）、宿泊目的割合（2区分）別施設数並びに施設所在地（47区分及び運輸局等）、宿泊施設タイプ（6区分）別施設数.....	10
第2表 施設所在地（47区分及び運輸局等）、従業者数（4区分）、宿泊目的割合（2区分）別延べ宿泊者数並びに施設所在地（47区分及び運輸局等）、宿泊目的割合（2区分）別外国人延べ宿泊者数	11
第3表 施設所在地（47区分及び運輸局等）、従業者数（4区分）、宿泊目的割合（2区分）別実宿泊者数並びに施設所在地（47区分及び運輸局等）、宿泊目的割合（2区分）別外国人実宿泊者数	12
第4表 施設所在地（47区分及び運輸局等）、宿泊施設タイプ（6区分）別延べ宿泊者数並びに施設所在地（47区分及び運輸局等）、宿泊施設タイプ（6区分）別外国人延べ宿泊者数.....	13
第5表 施設所在地（47区分及び運輸局等）、宿泊施設タイプ（6区分）別実宿泊者数並びに施設所在地（47区分及び運輸局等）、宿泊施設タイプ（6区分）別外国人実宿泊者数.....	14
第6表 施設所在地（47区分及び運輸局等）、従業者数（4区分）、宿泊目的割合（2区分）別定員稼働率並びに施設所在地（47区分及び運輸局等）、宿泊施設タイプ（6区分）別定員稼働率.....	15
第7表 施設所在地（47区分及び運輸局等）、従業者数（4区分）、宿泊目的割合（2区分）別利用客室数並びに施設所在地（47区分及び運輸局等）、宿泊施設タイプ（6区分）別利用客室数.....	16

第 8 表	施設所在地（47 区分及び運輸局等）、従業者数（4 区分）、宿泊目的割合（2 区分）別客室稼働率並びに施設所在地（47 区分及び運輸局等）、宿泊施設タイプ（6 区分）別客室稼働率.....	17
第 9 表	施設所在地（47 区分及び運輸局等）、宿泊目的割合（2 区分）、居住地（2 区分）別延べ宿泊者数.....	18
第 10 表	施設所在地（47 区分及び運輸局等）、宿泊施設タイプ（6 区分）、居住地（2 区分）別延べ宿泊者数.....	19
	〈国籍別集計〉	
参考第 1 表	施設所在地（47 区分及び運輸局等）、国籍（出身地）（21 区分）別外国人延べ宿泊者数（従業者数 10 人以上の施設）.....	20
	〈居住地別集計〉	
参考第 2 表	施設所在地（47 区分及び運輸局等）、居住地（47 区分及び運輸局等）別延べ宿泊者数（従業者数 100 人以上の施設）.....	21
参考第 3 表	施設所在地（47 区分及び運輸局等）、居住地（47 区分及び運輸局等）別延べ宿泊者数<観光目的の宿泊者が 50%以上の施設>（従業者数 100 人以上の施設）.....	24
参考第 4 表	施設所在地（47 区分及び運輸局等）、居住地（47 区分及び運輸局等）別延べ宿泊者数<観光目的の宿泊者が 50%未満の施設>（従業者数 100 人以上の施設）.....	27
	〈市区町村別集計〉	
参考第 5 表	施設所在地(主な市区町村)、従業者数（3 区分）別母集団施設数及び回収施設数.....	30
参考第 6 表	施設所在地(主な市区町村)、従業者数（3 区分）別延べ宿泊者数.....	32
参考第 7 表	施設所在地(主な市区町村)、従業者数（3 区分）別実宿泊者数.....	34
参考第 8 表	施設所在地(主な市区町村)、従業者数（3 区分）別外国人延べ宿泊者数....	36
参考第 9 表	施設所在地(主な市区町村)、従業者数（3 区分）別外国人実宿泊者数.....	38
参考第 10 表	施設所在地(主な市区町村)、従業者数（3 区分）別定員稼働率.....	40
参考第 11 表	施設所在地(主な市区町村)、従業者数（3 区分）別利用客室数.....	42
参考第 12 表	施設所在地(主な市区町村)、従業者数（3 区分）別客室稼働率.....	44
	〈従業者数 10 人以上施設集計〉	
参考第 13 表	施設所在地(47 区分及び運輸局等)、従業者数(3 区分)、宿泊目的割合（2 区分）別施設数並びに施設所在地（47 区分及び運輸局等）、宿泊施設タイプ（6 区分）別施設数.....	46
参考第 14 表	施設所在地(47 区分及び運輸局等)、従業者数(3 区分)、宿泊目的割合（2 区分）別延べ宿泊者数並びに施設所在地（47 区分及び運輸局等）、宿泊目的割合（2 区分）別外国人延べ宿泊者数.....	47

参考第 1 5 表	施設所在地(47 区分及び運輸局等)、従業者数(3 区分)、宿泊目的割合(2 区分)別実宿泊者数並びに施設所在地(47 区分及び運輸局等)、宿泊目的割合(2 区分)別外国人実宿泊者数	48
参考第 1 6 表	施設所在地(47 区分及び運輸局等)、宿泊施設タイプ(6 区分)別延べ宿泊者数並びに施設所在地(47 区分及び運輸局等)、宿泊施設タイプ(6 区分)別外国人延べ宿泊者数	49
参考第 1 7 表	施設所在地(47 区分及び運輸局等)、宿泊施設タイプ(6 区分)別実宿泊者数並びに施設所在地(47 区分及び運輸局等)、宿泊施設タイプ(6 区分)別外国人実宿泊者数.....	50
参考第 1 8 表	施設所在地(47 区分及び運輸局等)、従業者数(3 区分)、宿泊目的割合(2 区分)別定員稼働率並びに施設所在地(47 区分及び運輸局等)、宿泊施設タイプ(6 区分)別定員稼働率.....	51
参考第 1 9 表	施設所在地(47 区分及び運輸局等)、従業者数(3 区分)、宿泊目的割合(2 区分)別利用客室数並びに施設所在地(47 区分及び運輸局等)、宿泊施設タイプ(6 区分)別利用客室数.....	52
参考第 2 0 表	施設所在地(47 区分及び運輸局等)、従業者数(3 区分)、宿泊目的割合(2 区分)別客室稼働率並びに施設所在地(47 区分及び運輸局等)、宿泊施設タイプ(6 区分)別客室稼働率.....	53
参考第 2 1 表	施設所在地(47 区分及び運輸局等)、宿泊目的割合(2 区分)、居住地(2 区分)別延べ宿泊者数.....	54
参考第 2 2 表	施設所在地(47 区分及び運輸局等)、宿泊施設タイプ(6 区分)、居住地(2 区分)別延べ宿泊者数.....	55
参考 1	調査票の回収状況.....	s-1
参考 2	主要項目別標準誤差率.....	s-2
参考 3	宿泊旅行統計調査(平成 3 0 年 1 2 月分)調査票.....	s-3

調 査 の 概 要

1 調査の目的

宿泊旅行統計調査は、我が国の宿泊旅行の実態を全国規模で把握することを目的とする。

2 調査の対象

調査対象は、日本国内において宿泊業を営むホテル、旅館、簡易宿所、会社・団体の宿泊所などの全宿泊施設であり、事業所母集団データベース（総務省）をもとに観光庁で補正を加えた母集団名簿により調査を行った。

3 調査の期間

平成30年12月の1ヶ月間。

4 調査の時期

平成30年12月31日現在で調査した。

5 抽出方法

都道府県、従業者数規模別層化抽出により、従業者数10人以上の宿泊施設については全施設、従業者数5人以上10人未満の宿泊施設については3分の1の施設、5人未満の施設については9分の1の施設を抽出して調査を行った。

6 調査事項

調査に使用した調査票は、従業者数規模別に第1号様式～第3号様式とし、第1号様式は従業者数10人未満の宿泊施設、第2号様式は従業者数10人以上100人未満の宿泊施設、第3号様式は従業者数100人以上の宿泊施設に対する調査票とした。

第1号様式

- 1 宿泊施設の名称
- 2 宿泊施設所在地
- 3 宿泊施設タイプ
- 4 客室数及び収容人数
- 5 従業者数
- 6 宿泊目的
- 7 延べ宿泊者数と実宿泊者数
及び外国人延べ宿泊者数と実宿泊者数
- 8 利用客室数
- 9 居住地別（県内外別）延べ宿泊者数

第2号様式

- 1 宿泊施設の名称
- 2 宿泊施設所在地
- 3 宿泊施設タイプ
- 4 客室数及び収容人数
- 5 従業者数
- 6 宿泊目的
- 7 延べ宿泊者数と実宿泊者数
及び外国人延べ宿泊者数と実宿泊者数
- 8 利用客室数
- 9 居住地別（県内外別）延べ宿泊者数
- 10 国籍（出身地）別外国人延べ宿泊者数

第3号様式

- 1 宿泊施設の名称
- 2 宿泊施設所在地
- 3 宿泊施設タイプ
- 4 客室数及び収容人数
- 5 従業者数
- 6 宿泊目的
- 7 延べ宿泊者数と実宿泊者数
及び外国人延べ宿泊者数と実宿泊者数
- 8 利用客室数
- 9 居住地別（都道府県別）延べ宿泊者数
- 10 国籍（出身地）別外国人延べ宿泊者数

7 調査の方法

調査は、観光庁から調査対象施設へ調査票を配布し、報告者（調査対象施設）が、自ら調査票に記入し返送する方法で実施した。

また、調査の実施、審査・集計等については民間に委託して実施した。

8 結果の推定方法

調査票の回収状況は、参考1に示したとおりであり、未回収分については調査結果に施設所在地（47区分）×従業者数（5区分）の層ごとに母集団施設数に対する回収施設数の逆数（母集団施設数／回収施設数）を乗じて合算した。なお、標本の総和が1,000人泊（人）以上になる結果表セルにおいて50%以上のシェアを占める標本については別途層を設け、乗率 $N_h/n_h = 1$ とした。

以上より、総計の推定値は次の式で表される。

$$G = \sum_h \frac{N_h}{n_h} \sum_i x_{hi}$$

G ：総計（延べ宿泊者数等）の推定値

x_{hi} ：第 h 層の第 i 番目の施設の調査結果（延べ宿泊者数等）

n_h ：第 h 層の標本（回収）施設数

N_h ：第 h 層の母集団施設数

なお、「居住地別集計」及び「市区町村別集計」については、未回収分を推定せずに実数値とした。

9 推定値の精度

調査の結果は、調査票が回収された標本から得られた推定値であるので標本誤差を含んでおり、全母集団施設から調査票が回収された場合に得られるはずの値とは必ずしも一致しない。この報告に掲載されている推定値の

標準誤差率は、参考2に示したとおりである。

標準誤差率とは、全母集団施設から調査票が回収された場合に得られるはずの値（以下「真の値」という。）の存在範囲を示す目安となるものである。すなわち、推定値を中心として、その前後に標準誤差の2倍の幅を取れば、その区間内に真の値があることが約95%の確率で期待される。なお、参考2の「主要項目別標準誤差率」は、以下の式で計算した。

$$e = \sqrt{V}/G$$

$$V = \sum_h N_h (N_h - n_h) s_h^2 / n_h$$

e ： G の標準誤差率

V ： G の分散の推定値

s_h ：第 h 層の標本の標準偏差

N_h ：第 h 層の母集団施設数

n_h ：第 h 層の標本（回収）施設数

10 結果の公表

調査の結果は、「宿泊旅行統計調査結果報告（平成30年12月分）」として公表する。

なお、上記報告書及び統計表は、観光庁ホームページにおいても掲載する。

URL：<http://www.mlit.go.jp/kankocho/>

用語の解説

宿泊施設

旅館業法に基づく営業許可を得ているホテル、旅館、簡易宿所、会社・団体の宿泊所などの施設をいう。

従業者数

従業者とは、当該宿泊施設で働いているすべての人をいう（実人員数）。派遣労働者、在籍出向など出向元に籍がありながら当該施設に来て働いている人、下請として他の会社など別経営の事業所から来て働いている人を含む。なお、宿泊施設以外の施設（遊園地、ゴルフ場、スキー場、プール等）を併設している場合で、会計上も宿泊施設営業と他の事業を分けている場合は、宿泊施設営業に従事している人のみとした。

宿泊目的割合

宿泊者の宿泊目的割合とは、「観光・レクリエーション」及び「出張・業務」の宿泊目的の2区分の割合をいう。

延べ宿泊者数

延べ宿泊者数とは、各月における宿泊者（寝具を使用して施設を利用するもの。子供や乳幼児を含む。）の延べ人数をいう。

実宿泊者数

実宿泊者数とは、各月における宿泊手続をした人数をいい、子供や乳幼児も1人とした。

外国人延べ宿泊者数

外国人延べ宿泊者数とは、各月における外国人（日本国内に住所を有しないもの）の宿泊者の延べ人数をいう。ただし、日本国内の住所の有無による回答が困難な施設は、日本国籍を有しないものを外国人宿泊者として回答しても差し支えないこととした。

外国人実宿泊者数

外国人実宿泊者数とは、各月における外国人の宿泊手続をした人数をいう。

利用客室数

利用客室数とは、各月における宿泊者が利用した客室数をいう。

施設所在地

施設所在地とは、宿泊施設が所在する都道府県又は市区町村をいう。

居住地

調査票第1号様式及び第2号様式においては、「県内」（宿泊者の住所が当該宿泊施設と同じ都道府県内にある）か「県外」（都道府県外にある）かの2区分をいう。なお、外国人は、「県外」に含めた。

調査票第3号様式においては、宿泊者の住所の都道府県をいう。なお、外国人は、「国外」としている。

国籍（出身地）

国籍（出身地）とは、宿泊者が提示した旅券の国又は地域をいい、日本国籍を有する国外居住者は「その他」に含めた。

定員稼働率

定員稼働率とは、延べ宿泊者を総収容人数で除して算出したものをいい、総収容人数とは、収容人数に各月の日数を乗じて算出したものをいう。

客室稼働率

客室稼働率とは、利用客室数を総客室数で除して算出したものをいい、総客室数とは、客室数に各月の日数を乗じて算出したものをいう。

結 果 の 概 要

1 宿泊施設数

平成30年1月1日現在において、宿泊業を営むホテル、旅館、簡易宿所、会社・団体の宿泊所などの施設は51,935施設であった(表1)。今回の調査では、このうち17,998施設に調査を実施し、9,767施設(54.3%)から回答があった。

表1 従業者数別、宿泊目的別割合別施設数(平成30年12月)

(単位:施設)			
	総数 1)	観光目的 50%以上	観光目的 50%未満
総数	51,935	36,220 (69.7%)	13,970 (26.9%)
従業者数0~9人	39,663	29,150 (73.5%)	8,780 (22.1%)
従業者数10~29人	7,146	3,770 (52.8%)	3,370 (47.2%)
従業者数30~99人	4,088	2,580 (63.1%)	1,500 (36.7%)
従業者数100人以上	1,038	710 (68.4%)	320 (30.8%)

1) 宿泊目的割合不詳を含む

()内は総数に占めるシェア

2 延べ宿泊者数と実宿泊者数

平成30年12月の延べ宿泊者数は全体で4,170万人泊(表2)、うち県内からの日本人延べ宿泊者数894万人泊(シェア21.4%)、県外からの日本人延べ宿泊者数2,315万人泊(シェア55.5%)、外国人延べ宿泊者数767万人泊(同18.4%)、不詳194万人泊(同4.7%)であった。

また、実宿泊者数は全体で3,122万人、うち外国人実宿泊者数は472万人であった(表2)。一人当たり平均宿泊数は全体で1.34泊、外国人で1.63泊であった。一人当たり平均宿泊数を宿泊施設タイプ別に見ると、全体では簡易宿所で1.46泊、シティホテルで1.43泊、ビジネスホテルと会社・団体の宿泊所で1.35泊、リゾートホテルで1.32泊、旅館で1.19泊と続く。うち外国人ではシティホテルの1.79泊が最も長い(表3)。

表2 延べ宿泊者数と実宿泊者数(平成30年12月)

(単位:万人泊、万人)

	合計
延べ宿泊者数 (万人泊)	4,170
うち外国人宿泊者数	767 (18.4%)
実宿泊者数 (万人)	3,122
うち外国人宿泊者数	472 (15.1%)

()内はシェア

表3 宿泊施設タイプ別延べ宿泊者数と一人当たり平均宿泊数(平成30年12月)

		延べ 宿泊者数 (万人泊)	一人当たり 平均宿泊数 (泊)
総数 1)		4,170	1.34
うち外国人 1)		767	1.63
宿泊施設タイプ別	旅館	745	1.19
	うち外国人	72	1.30
	リゾートホテル	589	1.32
	うち外国人	102	1.59
	ビジネスホテル	1,837	1.35
	うち外国人	292	1.60
	シティホテル	729	1.43
	うち外国人	259	1.79
	簡易宿所	216	1.46
	うち外国人	40	1.71
	会社・団体の宿泊所	54	1.35
	うち外国人	1	1.62

1) 宿泊施設タイプ不詳を含む

(1) 都道府県別延べ宿泊者数

都道府県別延べ宿泊者数を見ると、1位の東京都が536万人泊（シェア12.9%）、2位の大阪府が315万人泊（同7.5%）、3位の北海道が304万人泊（同7.3%）で、上位3都道府県で全体の約3割を占めた（図1-1）。

特に、県外からの日本人延べ宿泊者数の構成比（不詳分も按分して算出）のウェイトが高いのは、徳島県が81%、埼玉県が78%、鳥取県が77%、和歌山県と滋賀県が76%であった（図1-2）。

(2) 外国人延べ宿泊者数

都道府県別外国人延べ宿泊者数を見ると、1位の東京都が189万人泊（外国人延べ宿泊者数全体に占めるシェア24.7%）、2位の大阪府が123万人泊（同16.1%）、3位の北海道が108万人泊（同14.1%）で、上位3都道府県で全体の約5割を占めた（図2）。

なお、従業者数10人以上の施設について、国・地域別に見ると、1位は中国166万人泊（外国人延べ宿泊者数全体に占めるシェア24.5%）、2位は韓国101万人泊（同14.8%）、3位は台湾80万人泊（同11.8%）、4位は香港59万人泊（同8.7%）、5位はシンガポール44万人泊（同6.5%）で、全体の約7割を占めた（表9）。

外国人延べ宿泊者数が最も多い東京都では、1位は中国40万人泊（東京都における外国人延べ宿泊者数全体に占めるシェア22.1%）、2位はアメリカ19万人泊（同10.7%）、3位は台湾15万人泊（同8.1%）、4位は韓国14万人泊（同7.9%）、5位はシンガポール13万人泊（同7.2%）であった。

3 宿泊施設の定員稼働率

平成30年12月の全宿泊施設の定員稼働率（延べ宿泊者数／総収容人数）は、全国平均で38.7%であった（表4）。

また、施設タイプ別では、旅館は大分県（31.8%）リゾートホテルは大阪府（75.9%）、ビジネスホテルは大阪府（73.7%）、シティホテルは鳥取県（74.9%）、簡易宿所は大阪府（47.5%）、会社・団体の宿泊所は東京都（42.0%）がそれぞれ第1位であり、シティホテル、ビジネスホテルの定員稼働率が高い傾向が見られた（図4）。

なお、施設規模別に見ると、従業者数0人から9人の宿泊施設が16.4%、従業者数10人から29人の宿泊施設が45.1%、従業者数30人から99人の宿泊施設が48.6%、従業者数100人以上の宿泊施設が56.4%であった（表4）。

表4 宿泊施設の従業者数別定員稼働率（平成30年12月）

	合計
総数	38.7%
従業者数0～9人	16.4%
従業者数10～29人	45.1%
従業者数30～99人	48.6%
従業者数100人以上	56.4%

4 宿泊施設の客室稼働率

平成30年12月の全宿泊施設の客室稼働率（利用客室数／総客室数）は、全国平均で58.3%であった（表5）。

また、施設タイプ別では、旅館は東京都（56.5%）、リゾートホテルは大阪府（92.5%）、ビジネスホテルは東京都（83.6%）、シティホテルは神奈川県（86.0%）、簡易宿所は大阪府（67.5%）、会社・団体の宿泊所は岩手県（68.1%）がそれぞれ第1位であり、シティホテル、ビジネスホテルの客室稼働率が高い傾向が見られた（図5）。

なお、施設規模別に見ると、従業員数0人から9人の宿泊施設が29.9%、従業員数10人から29人の宿泊施設が65.5%、従業員数30人から99人の宿泊施設が68.9%、従業員数100人以上の宿泊施設が74.3%であった（表5）。

表5 宿泊施設の従業員数別客室稼働率(平成30年12月)

	合計
総数	58.3%
従業員数0～9人	29.9%
従業員数10～29人	65.5%
従業員数30～99人	68.9%
従業員数100人以上	74.3%

5 一人当たりの平均宿泊数

平成30年12月の一人当たりの平均宿泊数を都道府県別に見ると、1位の沖縄県が1.61泊、2位の東京都が1.54泊、3位の京都府が1.49泊であった（図6-1）。

外国人一人当たりの平均宿泊数を都道府県別に見ると、1位の東京都が2.09泊、2位の新潟県が2.08泊、3位の京都府が2.01泊であった（図6-2）。

表6 総括表

別	事項	延べ宿泊者数(万人泊)										定員稼働率					
		従業員数 10人未満を含む		従業員数 10人以上		うち外国人宿泊者数						従業員数 10人未満を含む		従業員数 10人以上			
		前年比		前年比		従業員数10人未満を含む		従業員数10人以上				前年比 (差分)		前年比 (差分)			
年度・月別																	
年別	平成19年	-	-	30,938	-	-	-	2,265		7.3%	-	-	45.4%				
	平成20年	-	-	30,970	0.1%	-	-	2,225	-1.8%	7.2%	-	-	45.2%	-0.2%			
	平成21年	-	-	30,130	-2.7%	-	-	1,830	-17.8%	6.1%	-	-	43.6%	-1.6%			
	平成22年	-	-	34,882	15.8%	-	-	2,602	42.2%	7.5%	-	-	45.2%	1.6%			
	平成23年	41,723	-	33,934	-2.7%	1,842	-	4.4%	1,702	-34.6%	5.0%	34.3%	-	43.0%	-2.2%		
	平成24年	43,950	5.3%	35,995	6.1%	2,631	42.9%	6.0%	2,382	40.0%	6.6%	36.4%	2.1%	45.8%	2.8%		
	平成25年	46,589	6.0%	38,221	6.2%	3,350	27.3%	7.2%	3,124	31.1%	8.2%	36.3%	-0.1%	47.6%	1.8%		
	平成26年	47,350	1.6%	39,615	3.6%	4,482	33.8%	9.5%	4,207	34.7%	10.6%	37.6%	1.3%	49.2%	1.6%		
	平成27年	50,408	6.5%	41,903	5.8%	6,561	46.4%	13.0%	6,051	43.8%	14.4%	39.7%	2.1%	51.3%	2.1%		
	平成28年	49,249	-2.3%	41,664	-0.6%	6,939	5.8%	14.1%	6,407	5.9%	15.4%	39.1%	-0.6%	50.8%	-0.5%		
平成29年	50,960	3.5%	43,202	3.7%	7,969	14.8%	15.6%	7,293	13.8%	16.9%	40.1%	1.0%	51.4%	0.6%			
月別	平成30年																
	1月	3,573	-2.9%	3,095	-2.3%	627	-1.4%	17.6%	575	-1.3%	18.6%	34.1%	-0.3%	43.9%	-0.5%		
	2月	3,677	0.3%	3,167	0.7%	696	16.6%	18.9%	631	15.4%	19.9%	38.9%	2.3%	49.4%	2.4%		
	3月	4,270	-2.7%	3,716	-1.4%	678	11.7%	15.9%	626	12.2%	16.8%	41.0%	-0.3%	52.6%	-0.6%		
	4月	4,010	0.4%	3,466	0.2%	830	5.3%	20.7%	758	4.4%	21.9%	39.4%	1.1%	50.5%	0.6%		
	5月	4,236	-1.5%	3,602	-1.0%	747	14.9%	17.6%	664	12.0%	18.4%	40.1%	0.1%	50.2%	-0.9%		
	6月	3,957	3.2%	3,388	3.0%	745	19.1%	18.8%	672	16.4%	19.8%	38.3%	1.4%	48.8%	1.0%		
	7月	4,453	-3.0%	3,747	-0.9%	859	14.4%	19.3%	756	10.3%	20.2%	41.4%	-0.8%	51.4%	-1.5%		
	8月	5,616	-1.1%	4,565	-0.1%	774	15.0%	13.8%	670	10.2%	14.7%	52.1%	0.0%	62.6%	-1.1%		
	9月	4,216	0.0%	3,538	-0.7%	633	6.6%	15.0%	557	2.7%	15.7%	40.2%	0.4%	50.0%	-1.3%		
	10月	4,448	1.5%	3,771	0.7%	795	6.9%	17.9%	697	2.9%	18.5%	40.9%	0.8%	51.7%	-0.3%		
	11月	4,276	1.5%	3,643	1.1%	708	11.3%	16.6%	620	7.1%	17.0%	40.8%	0.7%	51.9%	-0.3%		
12月	4,170	3.7%	3,598	3.7%	767	14.8%	18.4%	679	9.7%	18.9%	38.7%	1.5%	49.5%	0.9%			

1)延べ宿泊者数に占める外国人宿泊者数の比率

2)平成22年第2四半期の調査より、調査対象を従業員数9人以下を含む全宿泊施設に拡充した。

表7 従業者数別、宿泊目的割合別、及び宿泊施設タイプ別
 宿泊者数、定員稼働率及び客室稼働率(平成30年12月)

(単位:万人泊)

	延べ宿泊者数	定員稼働率	客室稼働率
総数 1) 2)	4,170	38.7%	58.3%
従業者数0～9人 1)	572	16.4%	29.9%
観光目的50%以上	311	12.7%	20.8%
観光目的50%未満	261	27.3%	43.2%
従業者数10～29人 1)	1,188	45.1%	65.5%
観光目的50%以上	370	30.8%	51.6%
観光目的50%未満	817	57.3%	70.7%
従業者数30～99人 1)	1,313	48.6%	68.9%
観光目的50%以上	662	39.8%	61.0%
観光目的50%未満	651	63.1%	74.7%
従業者数100人以上 1)	1,096	56.4%	74.3%
観光目的50%以上	801	52.9%	71.1%
観光目的50%未満	295	68.7%	80.8%
タ宿 イ泊 プ施 別設			
旅館	745	22.8%	35.7%
リゾートホテル	589	41.0%	55.2%
ビジネスホテル	1,837	61.0%	72.0%
シティホテル	729	66.1%	77.9%
簡易宿所	216	13.6%	25.6%
会社・団体の宿泊所	54	15.3%	24.4%

- 1) 宿泊目的割合不詳含む
 2) 宿泊施設タイプ不詳を含む

表8 運輸局別延べ宿泊者数(平成30年)

(単位:万人泊)

運輸局等	平成30年1月			平成30年2月			平成30年3月			平成30年4月		
	延べ宿泊者数		うち外国人	延べ宿泊者数		うち外国人	延べ宿泊者数		うち外国人	延べ宿泊者数		うち外国人
前年同月比		前年同月比			前年同月比			前年同月比			前年同月比	
総数	3,573	-2.9%	627	3,677	0.3%	696	4,270	-2.7%	678	4,010	0.4%	830
北海道運輸局	299	2.3%	91	306	5.2%	106	279	4.6%	64	216	1.7%	41
東北運輸局	277	-3.1%	10	277	-4.1%	14	306	-3.1%	8	308	3.1%	17
関東運輸局	966	-5.1%	190	976	-2.2%	201	1,199	-3.4%	249	1,181	0.7%	313
北陸信越運輸局	306	-4.4%	34	315	1.0%	35	317	-4.5%	19	273	-2.2%	36
中部運輸局	426	4.8%	43	415	2.2%	55	488	-3.6%	46	451	3.6%	64
近畿運輸局	531	-3.0%	148	562	3.9%	161	667	-3.1%	158	649	-2.2%	208
中国運輸局	162	-4.2%	11	164	-4.2%	12	218	-5.6%	18	215	0.1%	24
四国運輸局	85	3.1%	5	92	4.9%	7	122	-2.0%	7	113	2.9%	10
九州運輸局	376	-5.8%	65	404	-3.4%	66	475	-4.6%	71	432	-1.5%	75
沖縄総合事務局	144	-8.8%	31	164	8.7%	39	199	9.1%	37	172	1.3%	42

運輸局等	平成30年5月			平成30年6月			平成30年7月			平成30年8月		
	延べ宿泊者数		うち外国人	延べ宿泊者数		うち外国人	延べ宿泊者数		うち外国人	延べ宿泊者数		うち外国人
前年同月比		前年同月比			前年同月比			前年同月比			前年同月比	
総数	4,236	-1.5%	747	3,957	3.2%	745	4,453	-3.0%	859	5,616	-1.1%	774
北海道運輸局	265	-5.1%	52	310	2.5%	63	358	-2.1%	87	394	-0.8%	76
東北運輸局	333	-1.1%	9	336	2.2%	9	359	-2.1%	12	457	1.0%	12
関東運輸局	1,203	0.9%	265	1,149	6.9%	276	1,253	-2.9%	307	1,471	-4.6%	267
北陸信越運輸局	310	-9.6%	31	275	-0.7%	19	353	-6.5%	20	547	-0.5%	18
中部運輸局	454	-0.8%	55	416	7.7%	53	492	-1.6%	59	706	4.3%	55
近畿運輸局	690	2.4%	202	608	1.6%	195	677	-1.0%	230	806	-1.0%	207
中国運輸局	229	-3.6%	19	200	0.7%	16	204	-8.1%	18	274	-3.9%	18
四国運輸局	118	-3.9%	8	94	-2.7%	7	108	-5.1%	8	156	1.3%	8
九州運輸局	466	-4.6%	64	381	-4.0%	56	442	-4.6%	66	551	-3.7%	61
沖縄総合事務局	167	-0.7%	42	189	8.5%	52	208	1.2%	52	253	7.9%	54

運輸局等	平成30年9月			平成30年10月			平成30年11月			平成30年12月			年計	
	延べ宿泊者数		うち外国人	延べ宿泊者数		うち外国人	延べ宿泊者数		うち外国人	延べ宿泊者数		うち外国人	延べ宿泊者数	
前年同月比		前年同月比			前年同月比			前年同月比			前年同月比			前年同月比
総数	4,216	0.0%	633	4,448	1.5%	795	4,276	1.5%	708	4,170	3.7%	767	50,902	8,859
北海道運輸局	256	-22.1%	35	294	-4.5%	54	246	5.3%	41	304	9.0%	108	3,527	818
東北運輸局	363	2.2%	9	395	6.9%	20	338	5.2%	15	313	7.0%	10	4,063	144
関東運輸局	1,221	5.6%	263	1,229	1.7%	292	1,189	0.8%	267	1,209	2.3%	264	14,245	3,152
北陸信越運輸局	349	3.3%	19	349	-2.1%	26	297	-2.4%	20	284	-2.4%	26	3,977	304
中部運輸局	467	3.8%	42	490	7.4%	58	491	3.1%	56	476	5.5%	52	5,771	639
近畿運輸局	591	-5.6%	138	669	0.2%	200	695	2.3%	185	659	5.5%	181	7,805	2,214
中国運輸局	219	1.2%	16	234	1.9%	20	241	2.4%	19	206	5.0%	14	2,566	203
四国運輸局	109	-1.3%	7	114	-8.8%	9	122	-1.6%	10	101	5.4%	7	1,334	93
九州運輸局	434	-0.7%	55	461	-1.3%	63	470	-3.3%	59	438	-2.4%	65	5,330	767
沖縄総合事務局	208	4.3%	48	213	9.4%	52	188	8.7%	35	179	12.5%	40	2,283	525

表9 国籍(出身地)別外国人延べ宿泊者数(平成30年)

(単位:万人泊)

国籍	平成30年1月			平成30年2月			平成30年3月			平成30年4月		
	延べ宿泊者数			延べ宿泊者数			延べ宿泊者数			延べ宿泊者数		
	前年同月比	シェア		前年同月比	シェア		前年同月比	シェア		前年同月比	シェア	
総数 1)	575	-1.3%	100.0%	631	15.4%	100.0%	626	12.2%	100.0%	758	4.4%	100.0%
韓国	124	26.0%	21.5%	102	7.2%	16.1%	92	20.8%	14.7%	94	7.8%	12.4%
中国	141	-16.4%	24.5%	198	31.0%	31.5%	137	14.3%	21.9%	168	28.9%	22.1%
香港	46	-14.6%	7.9%	50	9.6%	7.9%	49	6.2%	7.8%	50	-15.0%	6.5%
台湾	81	-8.8%	14.0%	107	11.5%	17.0%	91	8.9%	14.5%	114	1.9%	15.0%
アメリカ	28	-0.1%	4.8%	26	4.0%	4.2%	50	13.5%	7.9%	56	-2.0%	7.4%
カナダ	4	0.9%	0.7%	3	-11.3%	0.5%	7	9.8%	1.2%	8	-3.6%	1.1%
英国	5	-0.3%	0.9%	6	7.4%	0.9%	11	12.5%	1.7%	16	-0.4%	2.2%
ドイツ	3	-21.5%	0.5%	4	-2.6%	0.7%	9	9.1%	1.4%	11	-2.2%	1.4%
フランス	3	-8.7%	0.6%	4	5.3%	0.6%	8	8.0%	1.3%	16	5.6%	2.1%
ロシア	2	12.1%	0.4%	1	18.4%	0.2%	3	18.9%	0.4%	4	14.7%	0.5%
シンガポール	10	4.9%	1.7%	9	7.1%	1.5%	13	11.1%	2.1%	16	2.8%	2.1%
タイ	23	11.5%	3.9%	21	0.2%	3.3%	29	0.4%	4.7%	39	2.9%	5.1%
マレーシア	6	-13.8%	1.1%	7	5.1%	1.2%	9	2.5%	1.4%	11	6.4%	1.5%
インド	2	15.1%	0.4%	2	8.6%	0.3%	4	28.2%	0.6%	6	33.5%	0.8%
オーストラリア	26	5.5%	4.6%	14	-7.2%	2.3%	16	12.4%	2.6%	25	3.0%	3.2%
インドネシア	10	23.2%	1.7%	5	14.3%	0.8%	8	-12.2%	1.3%	12	-10.5%	1.6%
ベトナム	2	-1.9%	0.4%	3	20.3%	0.5%	5	7.5%	0.7%	8	26.2%	1.1%
フィリピン	5	15.7%	0.9%	4	1.0%	0.7%	8	48.2%	1.3%	8	-34.5%	1.0%
イタリア	2	2.3%	0.4%	2	11.7%	0.3%	5	21.6%	0.8%	8	10.1%	1.1%
スペイン	1	-4.0%	0.3%	1	10.7%	0.2%	5	68.0%	0.7%	6	-0.8%	0.7%
その他	39	9.5%	6.7%	43	21.5%	6.8%	57	10.7%	9.1%	75	-0.1%	9.8%

国籍	平成30年5月			平成30年6月			平成30年7月			平成30年8月		
	延べ宿泊者数			延べ宿泊者数			延べ宿泊者数			延べ宿泊者数		
	前年同月比	シェア		前年同月比	シェア		前年同月比	シェア		前年同月比	シェア	
総数 1)	664	12.0%	100.0%	672	16.4%	100.0%	756	10.3%	100.0%	670	10.2%	100.0%
韓国	95	9.5%	14.3%	91	6.2%	13.6%	97	-1.0%	12.8%	93	-2.9%	13.9%
中国	159	37.8%	23.9%	187	40.3%	27.8%	234	22.1%	30.9%	222	20.7%	33.1%
香港	47	-7.2%	7.0%	51	-1.0%	7.6%	62	-3.9%	8.2%	55	-2.2%	8.2%
台湾	102	-0.4%	15.4%	106	4.7%	15.7%	117	-0.4%	15.4%	94	4.5%	14.0%
アメリカ	50	7.8%	7.5%	54	12.9%	8.1%	53	16.6%	7.0%	36	9.0%	5.3%
カナダ	7	0.5%	1.1%	6	26.3%	0.8%	7	21.6%	0.9%	6	16.4%	0.9%
英国	12	15.2%	1.8%	7	8.4%	1.1%	9	10.6%	1.2%	8	10.5%	1.3%
ドイツ	9	24.4%	1.4%	6	3.3%	0.8%	7	11.2%	0.9%	7	19.4%	1.1%
フランス	14	36.9%	2.1%	6	19.0%	1.0%	11	32.9%	1.4%	14	34.8%	2.1%
ロシア	3	17.2%	0.4%	2	-4.3%	0.3%	2	13.5%	0.3%	2	26.2%	0.4%
シンガポール	16	6.8%	2.3%	18	7.3%	2.6%	10	4.3%	1.3%	7	10.2%	1.0%
タイ	27	9.3%	4.0%	18	30.0%	2.7%	19	22.5%	2.5%	12	32.5%	1.8%
マレーシア	8	5.5%	1.3%	8	8.7%	1.2%	6	6.0%	0.8%	4	0.4%	0.6%
インド	5	18.6%	0.8%	4	25.3%	0.6%	4	18.9%	0.5%	3	16.9%	0.4%
オーストラリア	16	13.6%	2.4%	11	4.1%	1.6%	14	35.5%	1.9%	8	15.9%	1.2%
インドネシア	8	13.4%	1.3%	18	51.4%	2.6%	8	0.4%	1.1%	4	28.1%	0.6%
ベトナム	4	41.4%	0.7%	5	32.4%	0.8%	6	31.0%	0.8%	4	32.9%	0.5%
フィリピン	8	-0.9%	1.2%	6	11.6%	1.0%	5	21.6%	0.7%	4	17.5%	0.6%
イタリア	6	22.3%	0.8%	5	30.2%	0.8%	7	50.6%	0.9%	14	36.4%	2.1%
スペイン	5	23.1%	0.8%	4	19.1%	0.6%	8	23.7%	1.0%	12	16.4%	1.7%
その他	55	12.5%	8.3%	50	21.7%	7.4%	64	17.7%	8.4%	52	9.5%	7.8%

国籍	平成30年9月			平成30年10月			平成30年11月			平成30年12月			年計	
	延べ宿泊者数			延べ宿泊者数			延べ宿泊者数			延べ宿泊者数			延べ宿泊者数	
	前年同月比	シェア		前年同月比	シェア		前年同月比	シェア		前年同月比	シェア			シェア
総数 1)	557	2.7%	100.0%	697	2.9%	100.0%	620	7.1%	100.0%	679	9.7%	100.0%	7,904	100.0%
韓国	74	-11.1%	13.3%	85	-18.0%	12.2%	79	-12.8%	12.7%	101	-1.2%	14.8%	1,126	14.2%
中国	154	9.0%	27.6%	175	11.2%	25.0%	155	20.2%	24.9%	166	19.4%	24.5%	2,094	26.5%
香港	37	-15.9%	6.7%	46	-9.3%	6.6%	44	-7.1%	7.1%	59	1.4%	8.7%	594	7.5%
台湾	75	-5.9%	13.5%	96	-8.9%	13.7%	85	-3.6%	13.8%	80	5.5%	11.8%	1,147	14.5%
アメリカ	41	10.9%	7.3%	54	20.9%	7.7%	48	24.2%	7.7%	39	17.9%	5.7%	533	6.7%
カナダ	6	18.7%	1.1%	9	19.0%	1.2%	7	20.2%	1.1%	5	15.6%	0.8%	75	1.0%
英国	10	11.5%	1.9%	15	13.7%	2.2%	11	24.7%	1.8%	6	7.4%	0.9%	117	1.5%
ドイツ	8	6.4%	1.4%	11	24.2%	1.6%	8	22.4%	1.3%	4	30.7%	0.6%	86	1.1%
フランス	7	31.8%	1.3%	13	36.1%	1.9%	9	38.6%	1.5%	5	22.3%	0.7%	111	1.4%
ロシア	2	25.0%	0.4%	3	26.4%	0.5%	4	14.0%	0.6%	2	2.2%	0.3%	32	0.4%
シンガポール	10	7.1%	1.7%	15	13.9%	2.2%	21	18.3%	3.4%	44	14.8%	6.5%	188	2.4%
タイ	13	13.1%	2.3%	29	19.4%	4.2%	25	7.4%	4.1%	34	11.8%	4.9%	289	3.7%
マレーシア	6	10.2%	1.0%	9	11.6%	1.2%	11	20.9%	1.7%	20	18.3%	3.0%	105	1.3%
インド	4	21.7%	0.7%	4	14.5%	0.6%	4	25.5%	0.7%	3	12.5%	0.5%	46	0.6%
オーストラリア	18	21.2%	3.3%	21	33.3%	3.1%	15	16.2%	2.4%	21	27.1%	3.0%	206	2.6%
インドネシア	6	5.5%	1.0%	7	5.5%	1.0%	8	12.9%	1.3%	18	15.7%	2.7%	112	1.4%
ベトナム	4	0.3%	0.6%	5	6.0%	0.7%	6	30.5%	0.9%	4	15.5%	0.5%	55	0.7%
フィリピン	4	14.5%	0.8%	7	5.5%	1.0%	8	12.6%	1.2%	11	31.7%	1.6%	79	1.0%
イタリア	7	51.4%	1.3%	7	34.1%	1.0%	5	44.2%	0.8%	3	17.6%	0.4%	71	0.9%
スペイン	6	12.9%	1.1%	7	18.6%	1.1%	4	25.0%	0.7%	2	15.7%	0.3%	62	0.8%
その他	55	15.0%	10.0%	68	3.7%	9.7%	55	6.5%	8.9%	46	4.8%	6.7%	658	8.3%

1) 国籍不詳を含む

※ 従業者数10人以上の施設に対する調査から作成

表10 運輸局別、国籍(出身地)別外国人延べ宿泊者数構成比(平成30年12月)

(単位：人泊)

運輸局	北海道運輸局	東北運輸局	関東運輸局	北陸信越運輸局	中部運輸局	近畿運輸局	中国運輸局	四国運輸局	九州運輸局	沖縄総合事務局
1位	中国 236,070 24.8%	台湾 35,530 38.1%	中国 608,220 24.5%	台湾 47,770 21.9%	中国 213,500 45.4%	中国 416,590 28.4%	台湾 17,700 15.1%	台湾 12,630 22.3%	韓国 290,750 48.2%	韓国 99,560 30.5%
2位	韓国 133,340 14.0%	中国 16,260 17.4%	アメリカ 244,190 9.8%	中国 30,040 13.8%	タイ 38,360 8.2%	韓国 240,340 16.4%	韓国 15,940 13.6%	韓国 12,220 21.6%	台湾 79,820 13.2%	台湾 83,740 25.7%
3位	台湾 114,680 12.0%	香港 7,650 8.2%	台湾 220,710 8.9%	香港 29,020 13.3%	台湾 38,020 8.1%	台湾 152,650 10.4%	香港 15,510 13.2%	香港 12,010 21.2%	香港 77,970 12.9%	中国 54,150 16.6%
4位	シンガポール 106,990 11.2%	韓国 6,580 7.1%	韓国 176,860 7.1%	シンガポール 20,330 9.3%	香港 35,070 7.5%	香港 133,710 9.1%	中国 14,770 12.6%	中国 10,400 18.3%	中国 61,490 10.2%	香港 38,020 11.7%
5位	香港 94,960 10.0%	タイ 5,050 5.4%	シンガポール 165,820 6.7%	オーストラリア 13,390 6.1%	韓国 25,450 5.4%	シンガポール 89,430 6.1%	アメリカ 9,730 8.3%	アメリカ 1,820 3.2%	シンガポール 19,490 3.2%	アメリカ 16,740 5.1%
6位	タイ 66,990 7.0%	アメリカ 3,270 3.5%	香港 148,100 6.0%	タイ 12,490 5.7%	シンガポール 19,180 4.1%	アメリカ 65,940 4.5%	欧州 7,860 6.1%	シンガポール 1,390 2.5%	タイ 12,380 2.1%	シンガポール 9,800 3.0%
7位	マレーシア 62,300 6.5%	シンガポール 2,760 3.0%	欧州 137,280 5.5%	マレーシア 9,570 4.4%	マレーシア 15,180 3.2%	タイ 59,050 4.0%	オーストラリア 7,200 6.1%	欧州 1,290 2.3%	アメリカ 11,770 2.0%	タイ 4,670 1.4%
8位	インドネシア 36,580 3.8%	オーストラリア 1,800 1.9%	タイ 132,850 5.3%	インドネシア 9,360 4.3%	アメリカ 11,450 2.4%	オーストラリア 46,060 3.1%	シンガポール 6,720 5.7%	オーストラリア 800 1.4%	欧州 5,180 0.9%	欧州 2,170 0.7%
9位	オーストラリア 20,170 2.1%	欧州 1,770 1.9%	オーストラリア 104,960 4.2%	アメリカ 7,370 3.4%	欧州 10,060 2.1%	欧州 39,730 2.7%	タイ 3,670 3.1%	タイ 420 0.7%	フィリピン 4,360 0.7%	マレーシア 1,810 0.6%
10位	アメリカ 15,160 1.6%	マレーシア 1,350 1.4%	インドネシア 88,690 3.6%	欧州 6,500 3.0%	インドネシア 10,050 2.1%	マレーシア 35,330 2.4%	マレーシア 1,450 1.2%	マレーシア 340 0.6%	マレーシア 3,860 0.6%	カナダ 1,490 0.5%
11位	フィリピン 12,970 1.4%	インドネシア 940 1.0%	マレーシア 72,750 2.9%	韓国 6,100 2.8%	フィリピン 6,280 1.3%	インドネシア 32,250 2.2%	カナダ 1,300 1.1%	カナダ 280 0.5%	オーストラリア 3,630 0.6%	オーストラリア 1,470 0.5%
12位	欧州 8,690 0.9%	ベトナム 660 0.7%	フィリピン 55,870 2.2%	フィリピン 1,890 0.9%	オーストラリア 5,720 1.2%	フィリピン 28,690 2.0%	フィリピン 800 0.7%	ベトナム 280 0.5%	インドネシア 2,180 0.4%	インドネシア 310 0.1%
13位	カナダ 2,620 0.3%	フィリピン 340 0.4%	カナダ 32,850 1.3%	カナダ 1,320 0.6%	ベトナム 3,980 0.8%	カナダ 10,350 0.7%	インドネシア 770 0.7%	フィリピン 140 0.2%	カナダ 2,060 0.3%	フィリピン 220 0.1%
14位	インド 1,330 0.1%	カナダ 300 0.3%	インド 22,130 0.9%	ベトナム 810 0.4%	インド 2,110 0.4%	ベトナム 8,220 0.6%	ベトナム 770 0.7%	インド 90 0.2%	ベトナム 800 0.1%	インド 150 0.0%
15位	ベトナム 910 0.1%	インド 170 0.2%	ベトナム 19,250 0.8%	インド 540 0.2%	カナダ 1,770 0.4%	インド 6,050 0.4%	インド 640 0.5%	インドネシア 30 0.1%	インド 530 0.1%	ベトナム 80 0.0%
その他	その他 38,370 4.0%	その他 7,130 7.7%	その他 235,770 9.5%	その他 15,770 7.2%	その他 24,030 5.1%	その他 91,070 6.2%	その他 11,470 9.8%	その他 2,170 3.8%	その他 21,320 3.5%	その他 10,730 3.3%

※ 従業者数10人以上の施設に対する調査から作成

表11 国籍(出身地)別、都道府県別外国人延べ宿泊者数(上位5都道府県)(平成30年12月)

(単位：人泊)

順位	1位	2位	3位	4位	5位	その他
韓国	大阪府	東京都	北海道	福岡県	沖縄県	その他
	194,270	144,670	133,340	126,000	99,560	309,310
中国	東京都	大阪府	北海道	愛知県	千葉県	その他
	404,250	280,880	236,070	110,880	92,370	537,020
香港	東京都	北海道	大阪府	沖縄県	福岡県	その他
	115,130	94,960	88,740	38,020	25,480	229,680
台湾	東京都	北海道	沖縄県	大阪府	京都府	その他
	148,950	114,680	83,740	78,310	41,220	336,360
アメリカ	東京都	京都府	大阪府	神奈川県	千葉県	その他
	194,990	34,480	26,440	22,100	20,380	89,050
カナダ	東京都	大阪府	京都府	神奈川県	北海道	その他
	26,550	5,270	4,130	3,220	2,620	12,550
英国	東京都	京都府	北海道	大阪府	神奈川県	その他
	32,310	4,260	4,200	3,940	3,420	14,650
ドイツ	東京都	大阪府	京都府	神奈川県	千葉県	その他
	20,360	4,000	2,660	2,190	1,540	8,900
フランス	東京都	京都府	大阪府	神奈川県	愛知県	その他
	24,700	4,240	3,550	2,390	1,330	10,010
ロシア	東京都	北海道	京都府	千葉県	長野県	その他
	11,110	2,000	1,330	1,260	840	4,250
シンガポール	東京都	北海道	大阪府	京都府	千葉県	その他
	131,360	106,990	61,940	22,140	17,130	102,350
タイ	東京都	北海道	大阪府	愛知県	千葉県	その他
	86,850	66,990	45,080	22,570	18,370	96,050
マレーシア	北海道	東京都	大阪府	千葉県	山梨県	その他
	62,300	49,460	24,380	10,160	9,160	48,480
インド	東京都	神奈川県	大阪府	千葉県	京都府	その他
	14,690	4,110	3,420	2,340	2,070	7,110
オーストラリア	東京都	京都府	大阪府	北海道	千葉県	その他
	86,170	22,150	21,980	20,170	11,420	43,310
インドネシア	東京都	北海道	大阪府	千葉県	京都府	その他
	71,960	36,580	24,340	7,270	7,000	34,010
ベトナム	東京都	大阪府	千葉県	山梨県	愛知県	その他
	8,940	6,550	4,240	3,930	2,810	9,280
フィリピン	東京都	大阪府	北海道	千葉県	愛知県	その他
	46,250	25,360	12,970	6,010	4,610	16,360
イタリア	東京都	京都府	大阪府	静岡県	神奈川県	その他
	14,090	4,590	1,340	960	850	6,320
スペイン	東京都	京都府	大阪府	神奈川県	千葉県	その他
	12,260	3,560	1,140	930	560	4,490
その他	東京都	大阪府	北海道	千葉県	京都府	その他
	172,780	54,880	38,370	30,000	25,690	136,110

※ 従業者数10人以上の施設に対する調査から作成

図1-1 都道府県別延べ宿泊者数(平成30年12月)



図1-2 県内・県外(除く外国人)・外国人延べ宿泊者数構成比(平成30年12月)



(注) 構成比の算出にあたって、日本人延べ宿泊者数のうち、県内・県外別の不詳分は、県内・県外(除く外国人)別の比率で按分し、各々に割り振った。

図2 都道府県別外国人延べ宿泊者数(平成30年12月)

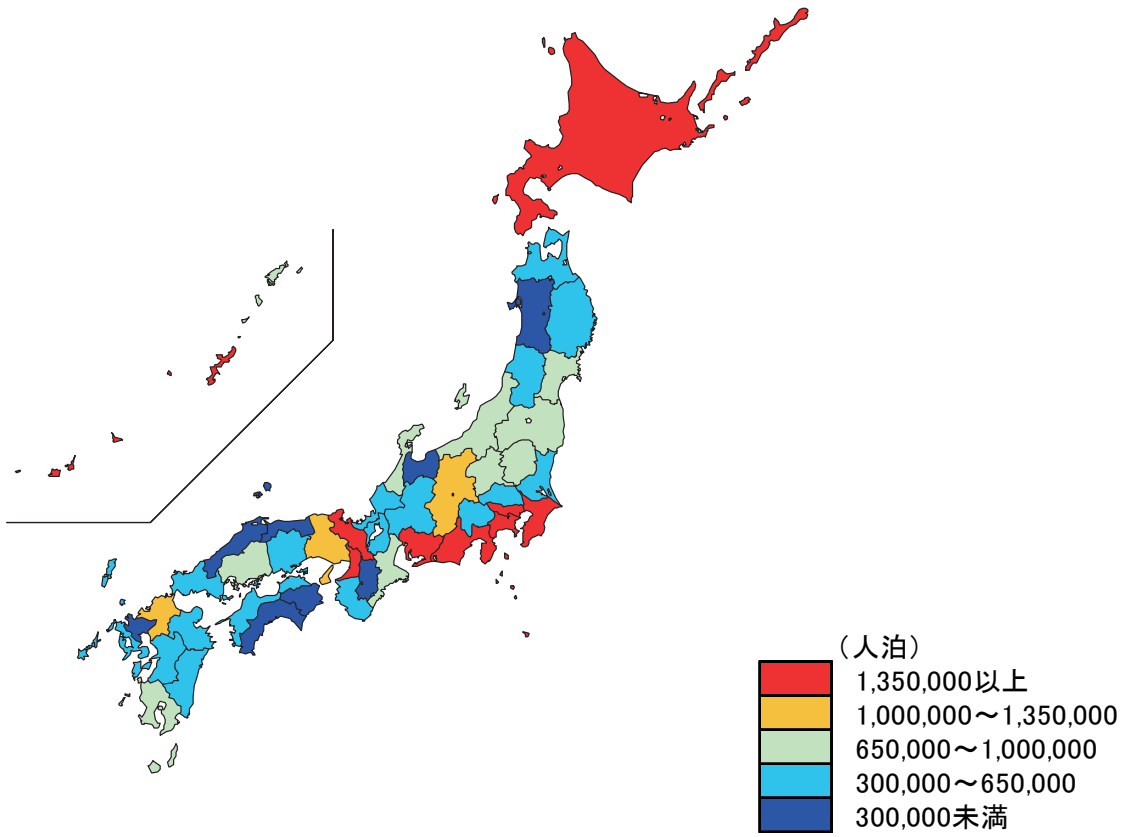
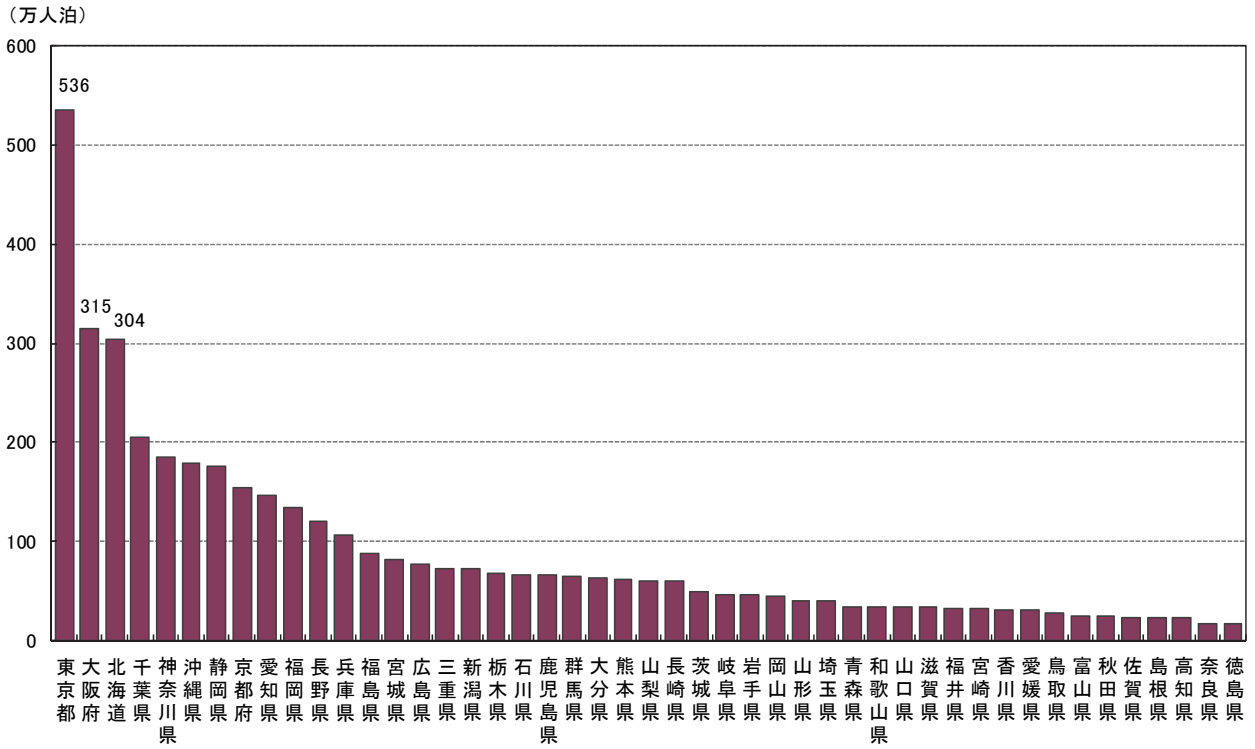
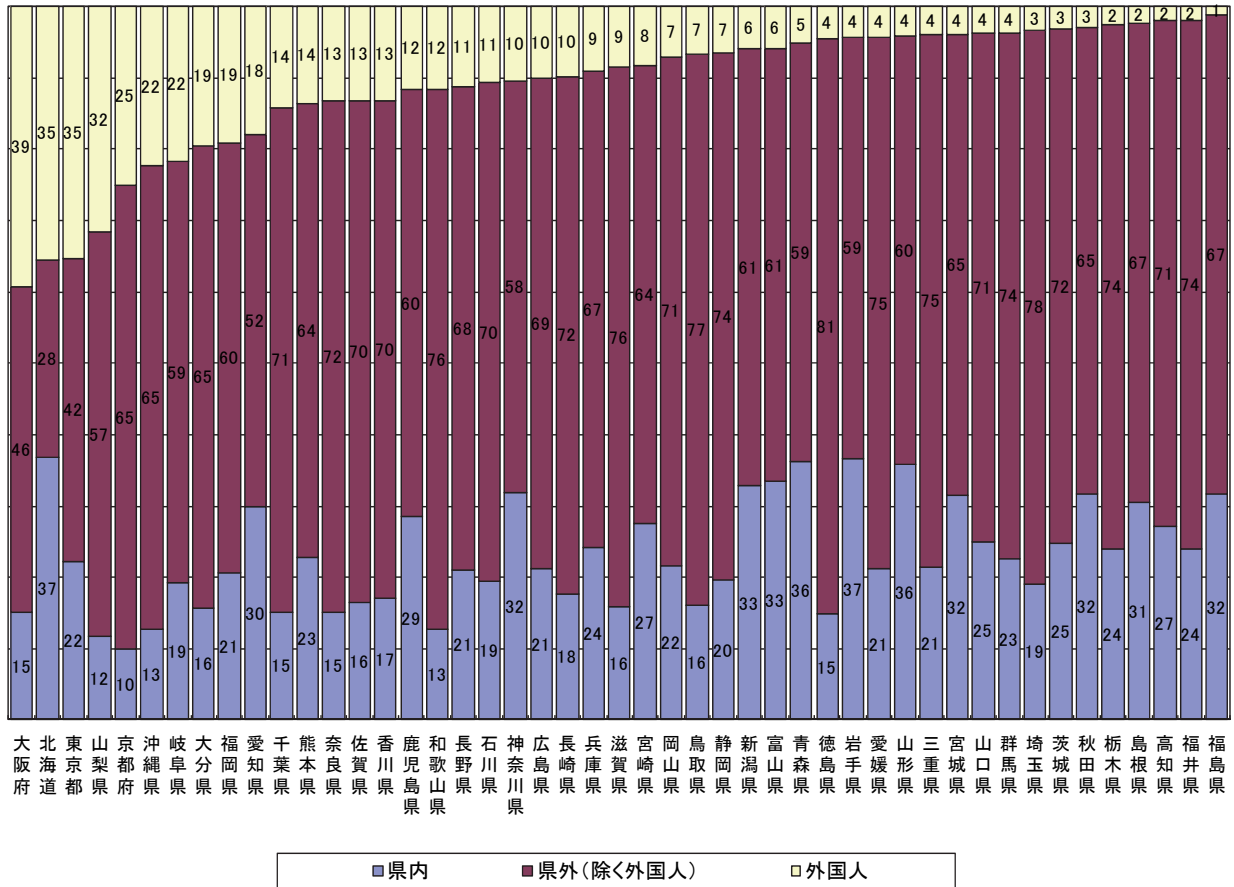

図3 都道府県別、国籍(出身地)別外国人延べ宿泊者数構成比(平成30年12月)



※ 欧州はドイツ・英国・フランス・ロシア・イタリア・スペインの6カ国
 ※ 従業者数10人以上の施設に対する調査から作成

図4 都道府県別定員稼働率(平成30年12月)

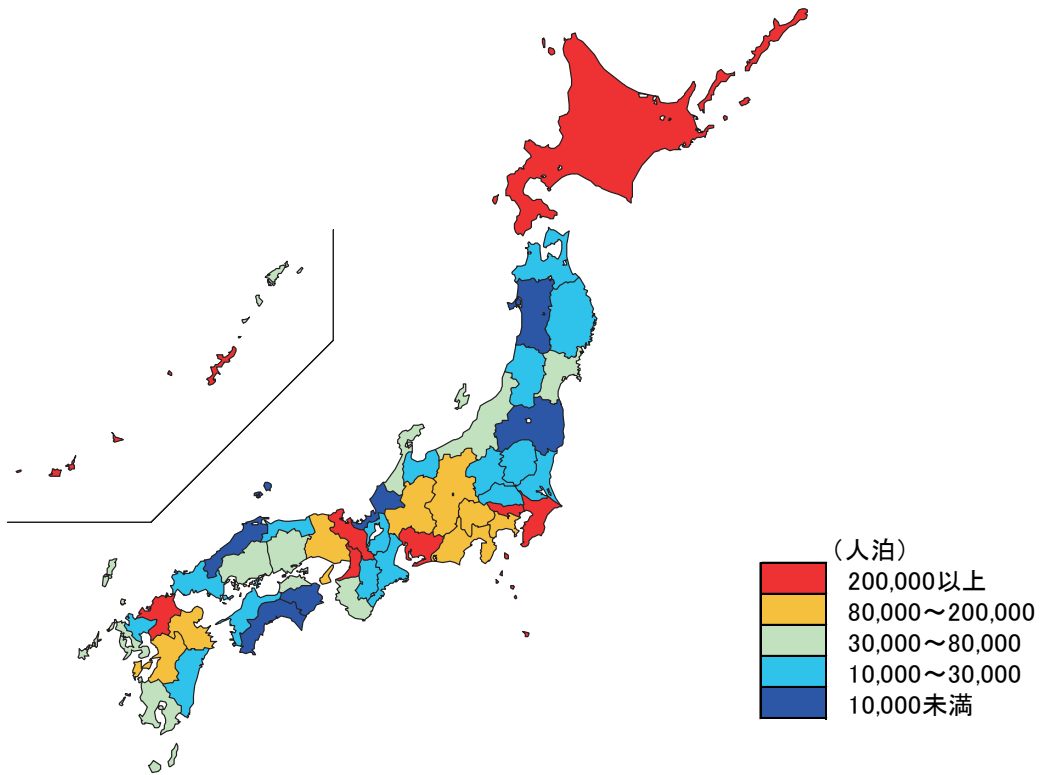
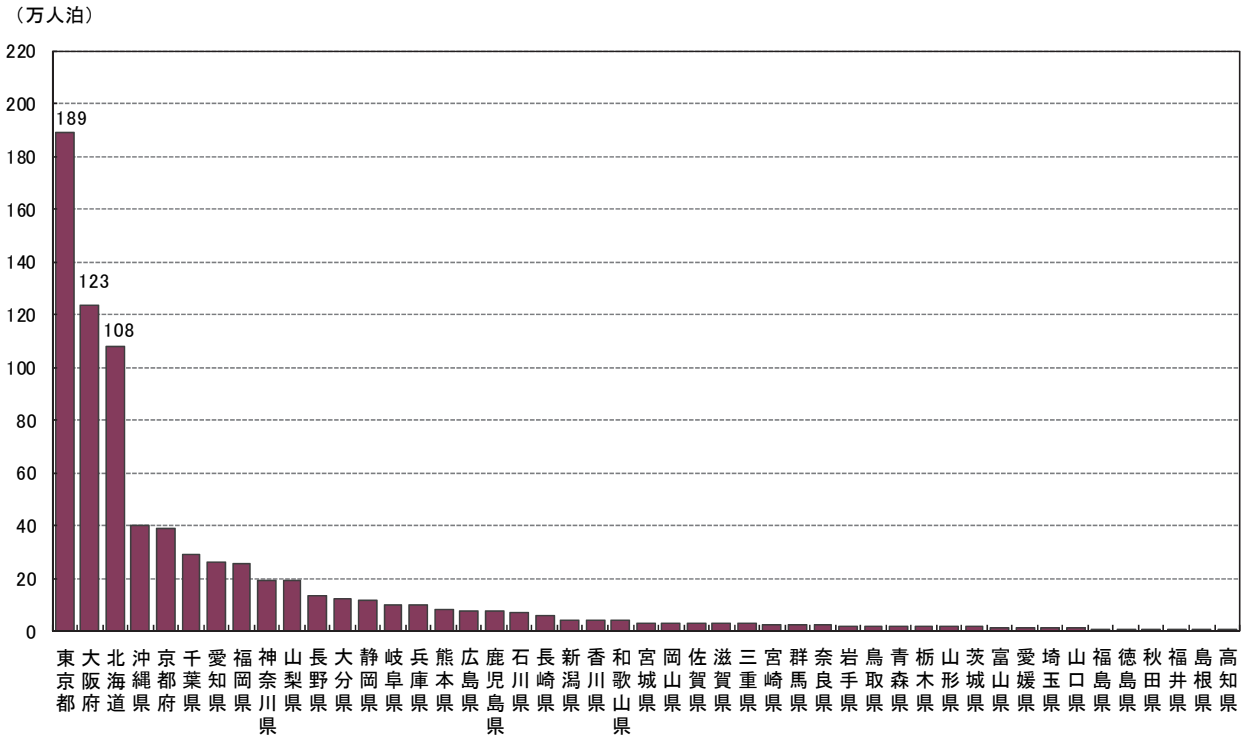
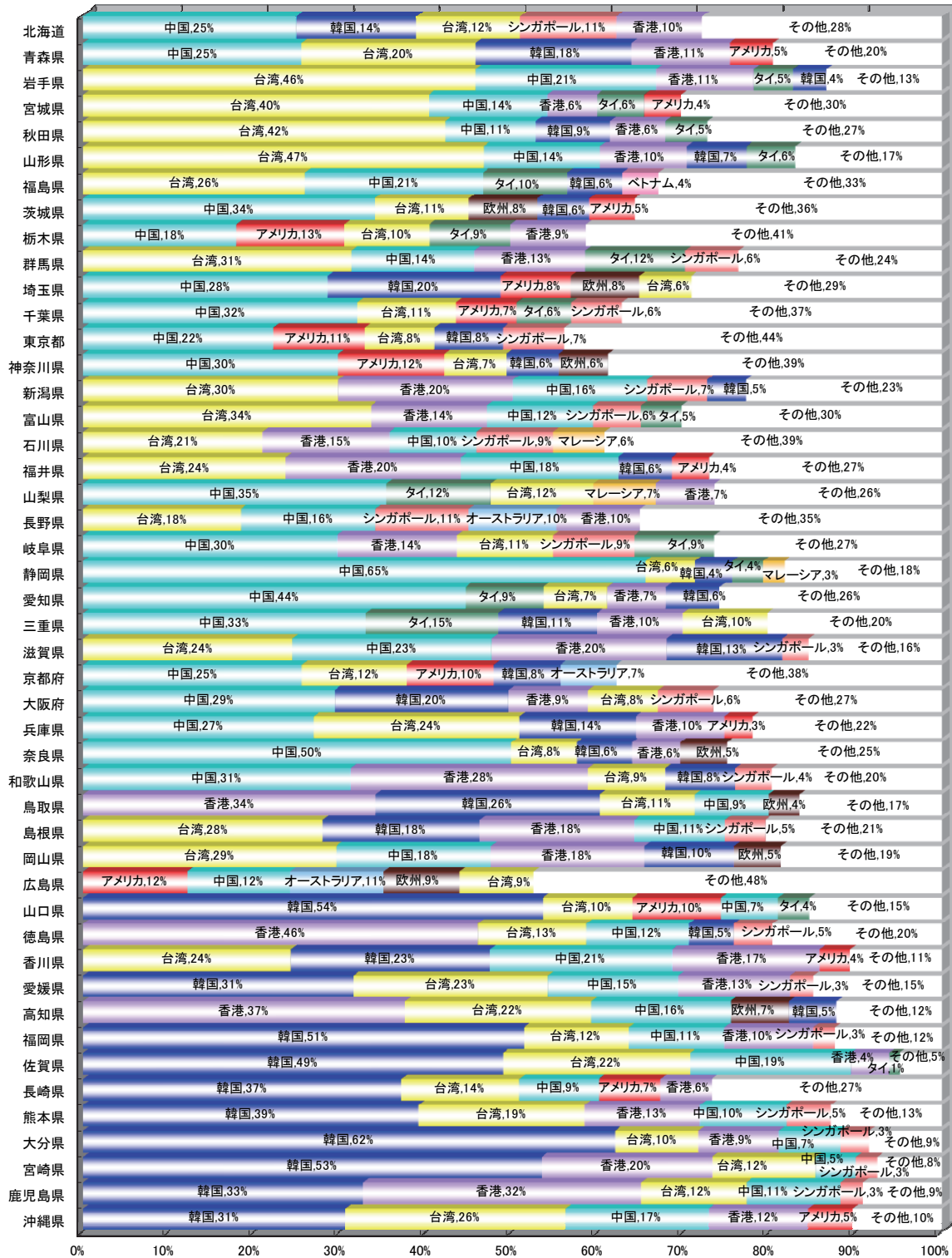
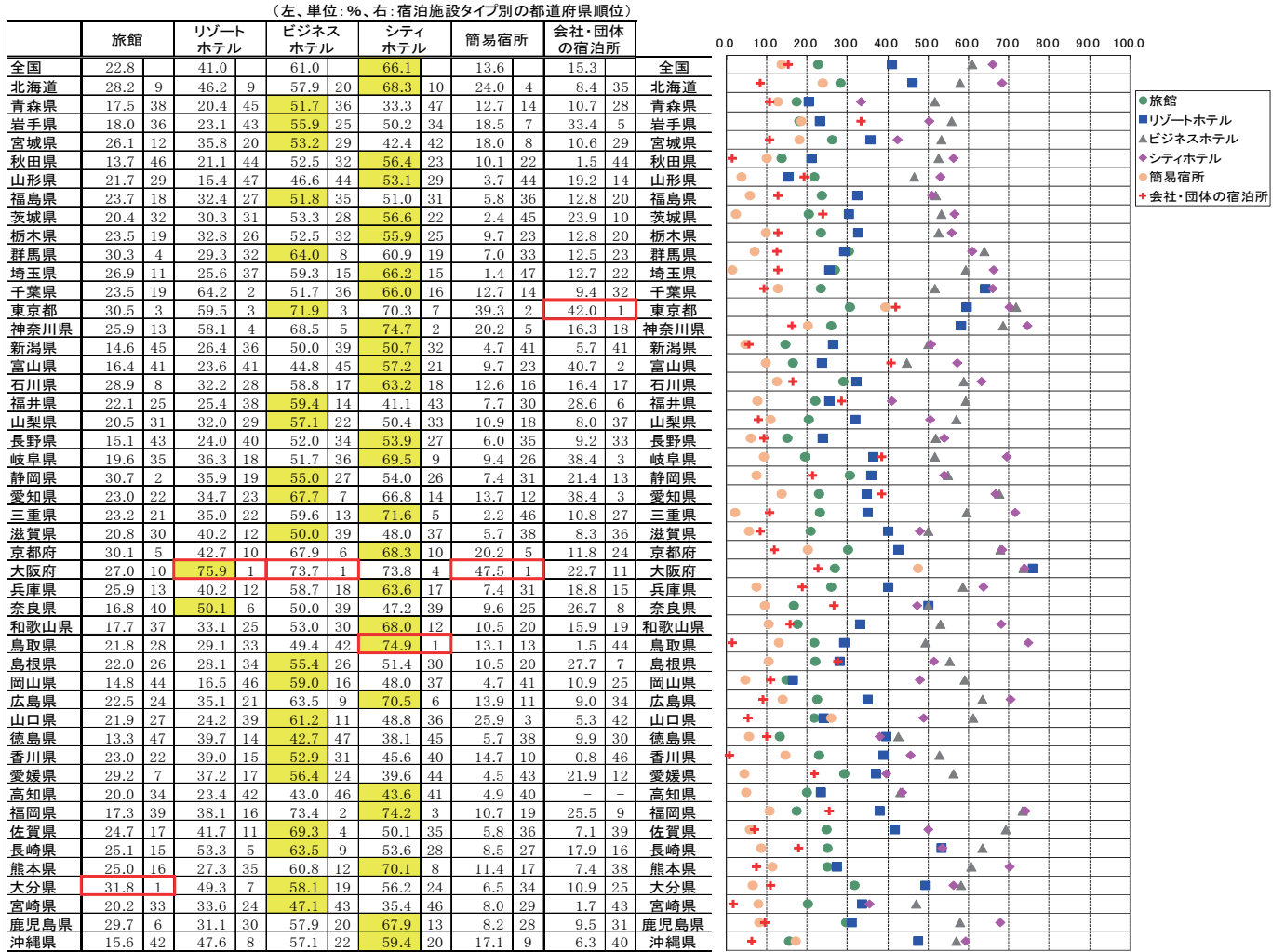

※各都道府県において稼働率が最も高い施設タイプを黄色で示している。



図5 都道府県別客室稼働率(平成30年12月)

(左: 単位: %, 右: 宿泊施設タイプ別の都道府県順位)

	旅館	リゾートホテル	ビジネスホテル	シティホテル	簡易宿所	会社・団体の宿泊所						
全国	35.7	55.2	72.0	77.9	25.6	24.4	全国					
北海道	42.7	10	58.4	14	72.7	13	33.5	5	13.0	33		
青森県	29.8	36	25.8	45	66.0	29	49.5	45	25.8	14	26.3	16
岩手県	31.5	33	40.6	37	67.2	28	65.6	31	39.2	3	68.1	1
宮城県	38.4	19	47.0	24	58.9	44	57.5	43	32.5	6	19.9	25
秋田県	26.1	41	39.5	38	64.8	34	66.9	28	22.2	16	4.2	42
山形県	35.3	27	23.8	46	61.2	37	65.4	32	8.4	43	34.5	9
福島県	37.5	22	43.5	30	62.8	36	59.0	41	12.0	32	21.1	24
茨城県	28.3	38	38.7	39	69.1	22	70.0	22	5.7	46	15.0	31
栃木県	36.6	23	42.1	35	68.5	25	66.7	29	14.2	26	22.2	20
群馬県	45.8	4	42.2	34	73.8	13	80.3	9	10.0	38	23.1	19
埼玉県	41.9	13	32.3	43	70.8	16	82.3	7	1.8	47	18.0	26
千葉県	38.2	20	84.6	2	65.6	30	78.7	10	19.1	20	21.2	22
東京都	56.5	1	72.3	3	83.6	1	84.0	2	49.0	2	50.6	6
神奈川県	43.5	8	70.5	4	81.8	2	86.0	1	37.1	4	23.2	18
新潟県	24.2	44	33.3	42	57.7	46	60.7	38	8.0	45	10.8	36
富山県	20.3	47	33.6	41	53.4	47	64.3	34	12.5	29	50.9	5
石川県	44.2	6	43.4	32	65.2	32	71.3	21	18.5	21	34.7	8
福井県	33.7	29	45.1	27	75.1	9	60.3	39	17.2	23	21.4	21
山梨県	33.8	28	43.8	28	71.9	15	59.5	40	18.0	22	10.1	37
長野県	22.2	45	31.9	44	65.3	31	69.1	25	8.6	40	16.2	29
岐阜県	30.6	34	51.2	19	65.2	32	74.0	17	11.6	34	57.4	2
静岡県	44.8	5	51.1	20	69.3	20	72.3	19	12.2	31	30.3	12
愛知県	33.7	29	51.3	18	74.9	10	75.7	15	32.0	7	54.9	3
三重県	36.3	24	46.7	25	68.3	26	75.0	16	8.3	44	17.2	28
滋賀県	30.0	35	58.7	13	60.2	42	69.9	23	10.7	36	7.7	40
京都府	37.7	21	48.7	21	77.5	5	78.7	10	29.4	9	29.5	14
大阪府	51.2	2	92.5	1	79.4	3	83.8	3	67.5	1	29.9	13
兵庫県	40.6	14	59.7	12	68.7	24	72.7	18	11.9	33	26.9	15
奈良県	29.0	37	68.7	6	58.2	45	56.9	44	14.1	27	31.4	10
和歌山県	27.9	39	48.2	22	68.3	26	77.4	14	20.2	19	21.2	22
鳥取県	38.9	18	52.6	16	60.7	40	83.0	5	21.3	17	3.2	45
島根県	39.8	16	35.8	40	70.5	18	66.7	29	26.7	13	52.4	4
岡山県	24.9	42	20.4	47	75.8	7	63.5	35	9.0	39	10.0	38
広島県	32.5	31	51.8	17	74.1	12	82.1	8	27.3	12	15.5	30
山口県	36.1	25	47.9	23	69.2	21	69.0	26	31.9	8	5.2	41
徳島県	24.6	43	60.9	9	60.1	43	46.9	46	12.8	28	9.4	39
香川県	40.5	15	60.2	11	60.8	38	58.2	42	21.2	18	1.6	46
愛媛県	42.7	10	54.7	15	64.7	35	61.8	36	8.5	41	35.8	7
高知県	35.4	26	41.4	36	60.8	38	61.8	36	10.9	35	-	-
福岡県	27.1	40	42.6	33	78.2	4	83.4	4	28.0	11	25.1	17
佐賀県	39.4	17	66.3	7	75.6	8	67.0	27	8.5	41	13.5	32
長崎県	42.4	12	69.1	5	74.5	11	64.8	33	16.6	24	30.6	11
熊本県	43.7	7	43.5	30	76.8	6	82.4	6	28.1	10	12.9	34
大分県	47.7	3	60.6	10	70.6	17	69.3	24	10.4	37	17.8	27
宮崎県	32.0	32	43.6	29	60.6	41	44.9	47	12.4	30	3.8	44
鹿児島県	43.5	8	45.4	26	68.8	23	71.4	20	16.4	25	11.9	35
沖縄県	20.6	46	64.6	8	69.9	19	78.0	12	23.7	15	4.0	43

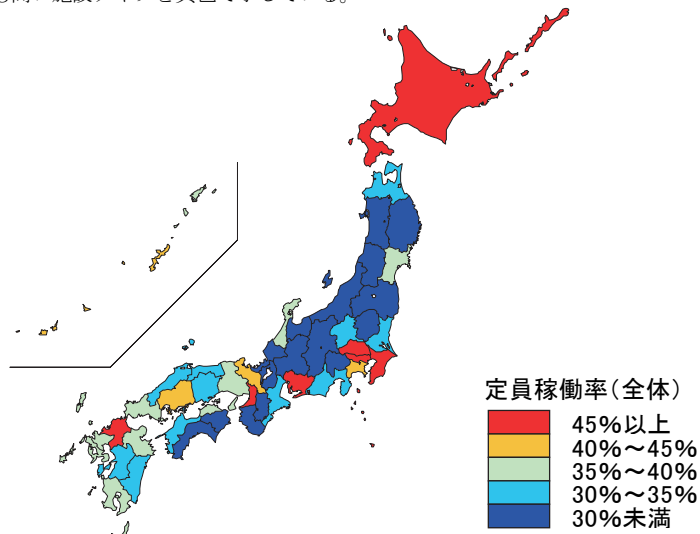
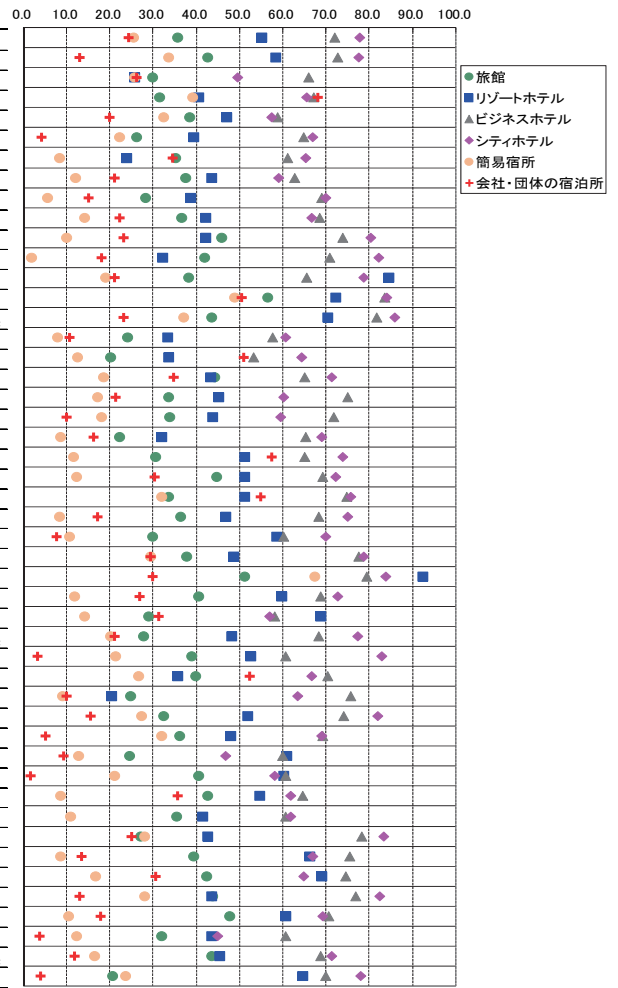

※各都道府県において稼働率が最も高い施設タイプを黄色で示している。



図6-1 都道府県別一人当たり平均宿泊数(平成30年12月)

(泊)

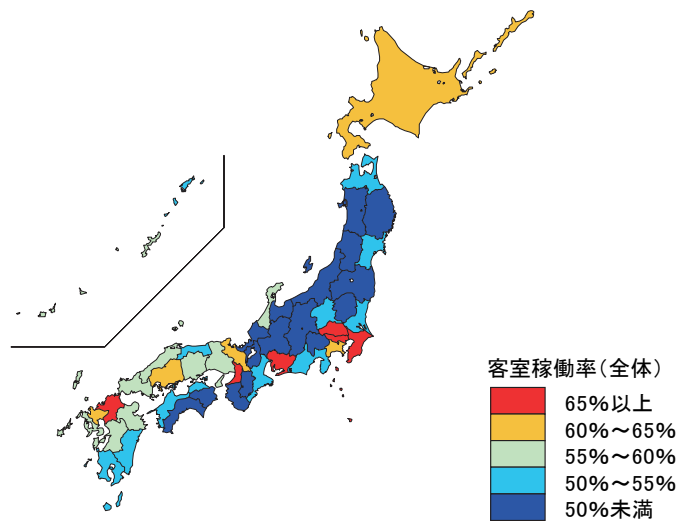

図6-2 都道府県別外国人一人当たり平均宿泊数(平成30年12月)

(泊)

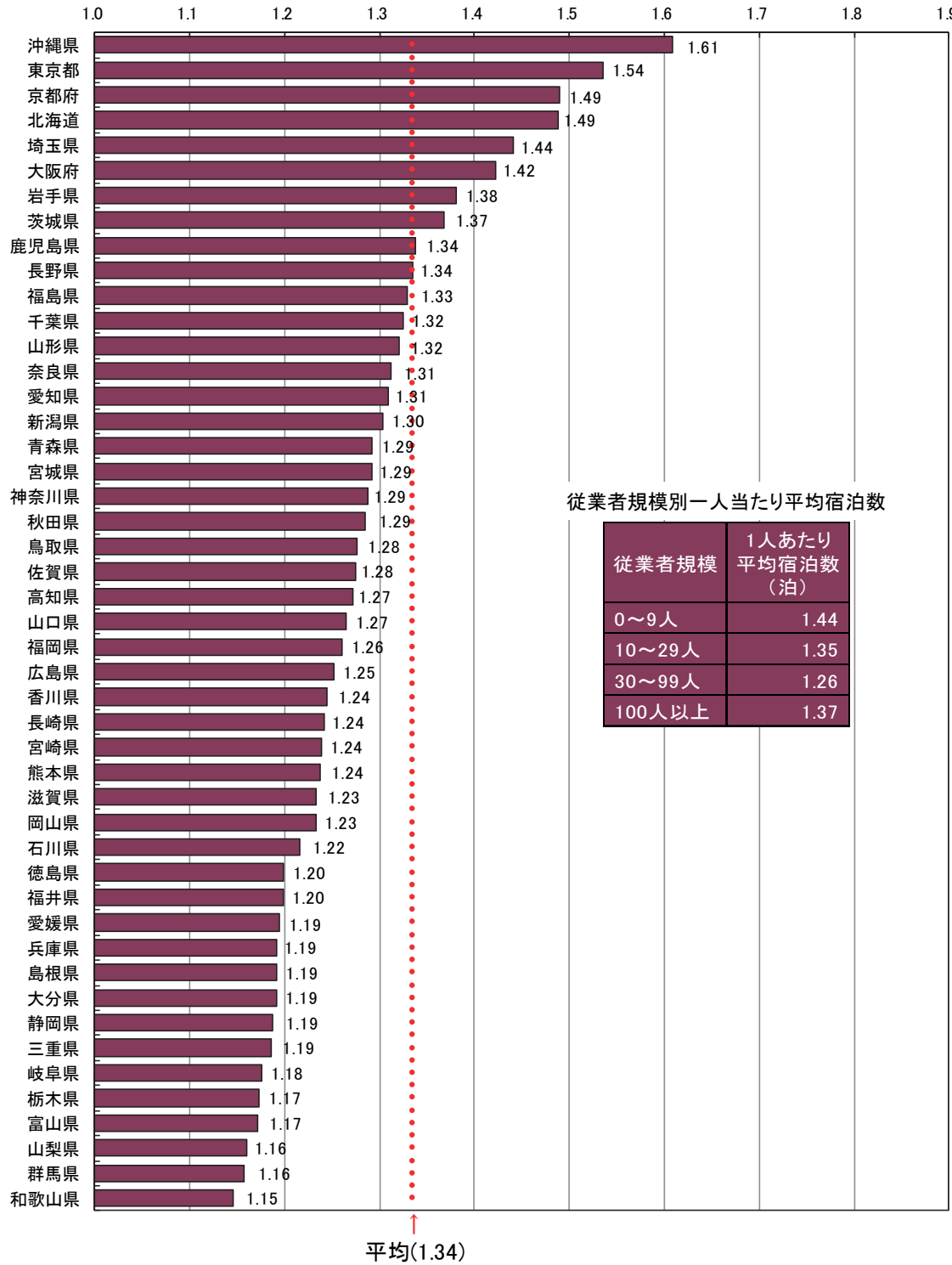
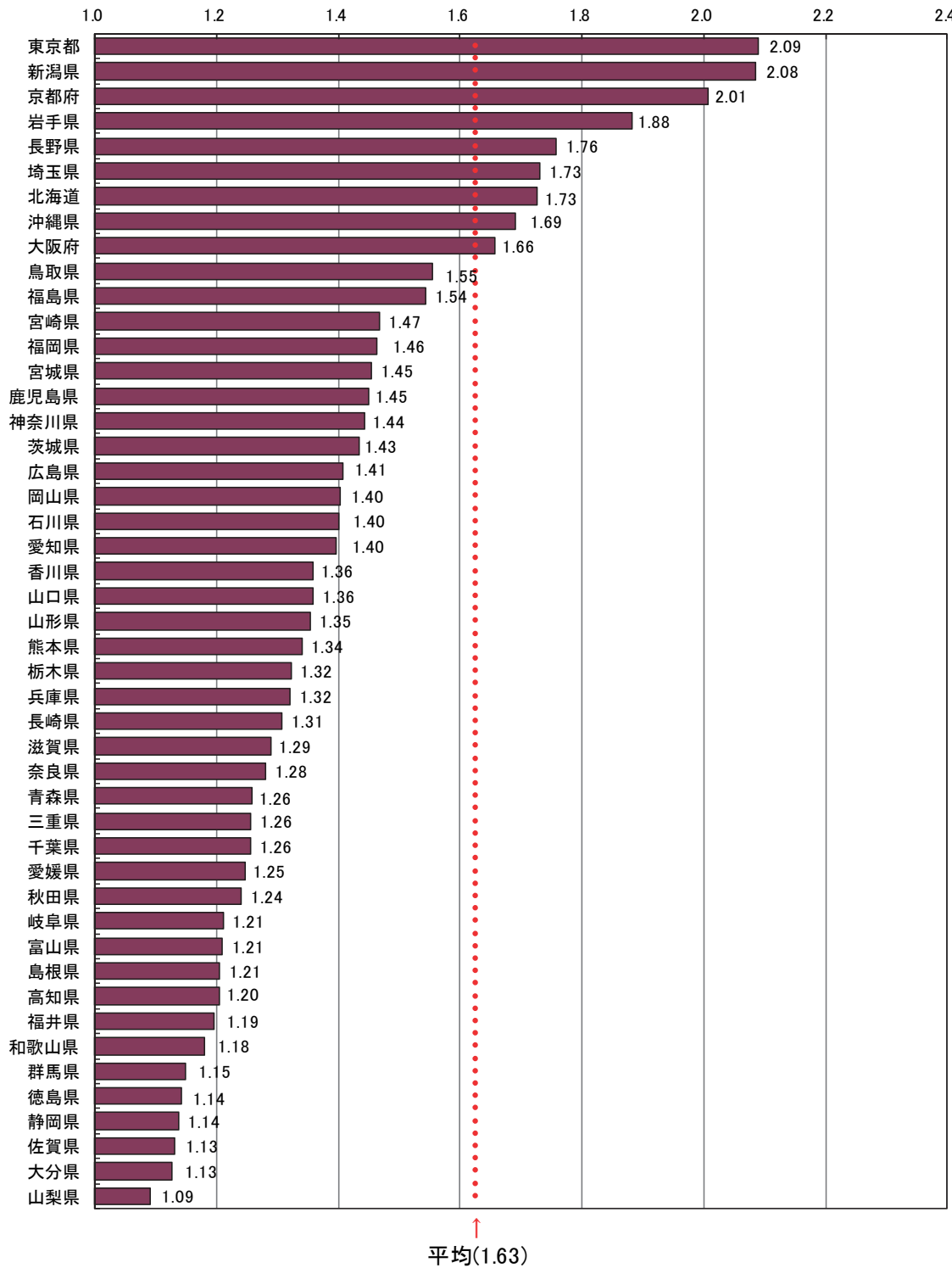

統計表

統計表を利用する上での注意

- ここに掲げた統計表の結果数値のうち、客室数、収容人数及び従業者数は平成30年1月1日現在、延べ宿泊者数、実宿泊者数及び利用客室数は平成30年12月の実績、宿泊目的割合は平成30年1月末日からさかのぼる1年間に利用した宿泊者の割合である。
- ここに掲げた統計表の結果数値は推定値であるため(3～6に掲げる結果数値を除く)、延べ宿泊者数、実宿泊者数、利用客室数及び宿泊目的割合別施設数は一の位を四捨五入して十の位までを、定員稼働率及び客室稼働率は0.01%の位を四捨五入して0.1%の位までを有効数字として表章した。したがって、表中の個々の数字の合計は必ずしも総数と一致しない。なお、施設数、延べ宿泊者数、実宿泊者数、利用客室数、定員稼働率、客室稼働率の表章単位は、それぞれ「施設」、「人泊」、「人」、「室」、「%」、「%」である。
- なお、第1表の一部に掲げた「施設所在地(47区分及び運輸局等)、従業者数(4区分)別施設数」及び参考第13表の一部に掲げた「施設所在地(47区分及び運輸局等)、従業者数(3区分)別施設数」は実数である。
- 参考第2表～参考第4表に掲げた「施設所在地(47区分及び運輸局等)、居住地(47区分及び運輸局等)別延べ宿泊者数」は、調査により回答が得られた施設のうち、従業者数100人以上のものに係る実数であり、未回収分を推定したものではない。
- 参考第5表に掲げた「施設所在地(主な市区町村)、従業者数(3区分)別母集団施設数及び回収施設数」は、市区町村内回収施設数10施設以上の市区町村について表章した。
- 参考第6表～参考第12表に掲げた「施設所在地(主な市区町村)、従業者数(3区分)別延べ宿泊者数、実宿泊者数、外国人延べ宿泊者数、外国人実宿泊者数、定員稼働率、利用客室数、客室稼働率」は、市区町村内回収施設数10施設以上の市区町村についての実数を表章したもので、未回収分を推定したものではない。
- 標準誤差率については、「参考2 主要項目別標準誤差率」を参照。なお、参考第1表については、標準誤差率が30%以上の推定値に*印を付している。利用の際には注意されたい。
- 統計表中に使用されている記号等は、次のとおりである。
「-」は調査又は集計したが、該当数字がないものを示す。
「0」は調査又は集計したが、該当数字が表章単位に満たないものを示す。

1-1. 都道府県別延べ宿泊者数推移表

全 国	平成28年												平成29年												平成30年											
	1月	2月	3月	4月	5月	6月	7月	8月	9月	10月	11月	12月	1月	2月	3月	4月	5月	6月	7月	8月	9月	10月	11月													
01北海道	30,979,070	32,939,070	33,955,499	35,556,960	36,722,660	38,722,660	40,862,830	43,862,830	46,661,400	49,565,140	52,565,140	55,565,140	35,725,290	36,725,290	37,725,290	38,725,290	39,725,290	40,725,290	41,725,290	42,725,290	43,725,290	44,725,290	45,725,290													
02青森県	4,311,260	4,588,980	4,866,700	5,144,420	5,422,140	5,700,000	5,977,860	6,255,720	6,533,580	6,811,440	7,089,300	7,367,160	5,451,410	5,729,270	6,007,130	6,285,000	6,562,860	6,840,720	7,118,580	7,396,440	7,674,300	7,952,160	8,230,020													
03岩手県	10,259,780	10,820,670	11,381,560	11,942,450	12,503,340	13,064,230	13,625,120	14,186,010	14,746,900	15,307,790	15,868,680	16,429,570	17,460,590	18,491,610	19,522,630	20,553,650	21,584,670	22,615,690	23,646,710	24,677,730	25,708,750	26,739,770	27,770,790													
04秋田県	3,761,400	3,457,240	3,399,890	3,342,540	3,285,190	3,227,840	3,170,490	3,113,140	3,055,790	3,000,000	2,944,210	2,888,420	2,832,630	2,776,840	2,721,050	2,665,260	2,609,470	2,553,680	2,497,890	2,442,100	2,386,310	2,330,520	2,274,730													
05山形県	5,898,540	5,972,260	6,045,980	6,119,700	6,193,420	6,267,140	6,340,860	6,414,580	6,488,300	6,562,020	6,635,740	6,709,460	6,783,180	6,856,900	6,930,620	7,004,340	7,078,060	7,151,780	7,225,500	7,299,220	7,372,940	7,446,660	7,520,380													
06福島県	11,060,830	11,473,400	11,886,000	12,298,600	12,711,200	13,123,800	13,536,400	13,949,000	14,361,600	14,774,200	15,186,800	15,599,400	16,012,000	16,424,600	16,837,200	17,249,800	17,662,400	18,075,000	18,487,600	18,900,200	19,312,800	19,725,400	20,138,000													
08茨城県	5,462,770	5,740,920	6,019,070	6,297,220	6,575,370	6,853,520	7,131,670	7,409,820	7,687,970	7,966,120	8,244,270	8,522,420	8,800,570	9,078,720	9,356,870	9,635,020	9,913,170	10,191,320	10,469,470	10,747,620	11,025,770	11,303,920	11,582,070													
09栃木県	9,582,340	10,288,850	11,016,840	11,744,830	12,472,820	13,200,810	13,928,800	14,656,790	15,384,780	16,112,770	16,840,760	17,568,750	18,296,740	19,024,730	19,752,720	20,480,710	21,208,700	21,936,690	22,664,680	23,392,670	24,120,660	24,848,650	25,576,640													
10群馬県	8,593,380	8,828,080	9,062,780	9,297,480	9,532,180	9,766,880	10,001,580	10,236,280	10,470,980	10,705,680	10,940,380	11,175,080	11,409,780	11,644,480	11,879,180	12,113,880	12,348,580	12,583,280	12,817,980	13,052,680	13,287,380	13,522,080	13,756,780													
11埼玉県	21,201,240	22,573,510	24,000,000	25,426,490	26,853,000	28,279,510	29,706,020	31,132,530	32,559,040	33,985,550	35,412,060	36,838,570	38,265,080	39,691,590	41,118,100	42,544,610	43,971,120	45,397,630	46,824,140	48,250,650	49,677,160	51,103,670	52,530,180													
12千葉県	54,258,780	59,087,920	64,000,000	69,000,000	74,000,000	79,000,000	84,000,000	89,000,000	94,000,000	99,000,000	104,000,000	109,000,000	114,000,000	119,000,000	124,000,000	129,000,000	134,000,000	139,000,000	144,000,000	149,000,000	154,000,000	159,000,000	164,000,000													
13東京都	19,200,770	19,965,960	20,731,150	21,496,340	22,261,530	23,026,720	23,791,910	24,557,100	25,322,290	26,087,480	26,852,670	27,617,860	28,383,050	29,148,240	29,913,430	30,678,620	31,443,810	32,209,000	32,974,190	33,739,380	34,504,570	35,269,760	36,034,950													
14神奈川県	9,607,330	10,259,980	10,912,630	11,565,280	12,217,930	12,870,580	13,523,230	14,175,880	14,828,530	15,481,180	16,133,830	16,786,480	17,439,130	18,091,780	18,744,430	19,397,080	20,049,730	20,702,380	21,355,030	22,007,680	22,660,330	23,312,980	23,965,630													
15新潟県	3,889,160	3,990,920	4,092,680	4,194,440	4,296,200	4,397,960	4,499,720	4,601,480	4,703,240	4,805,000	4,906,760	5,008,520	5,110,280	5,212,040	5,313,800	5,415,560	5,517,320	5,619,080	5,720,840	5,822,600	5,924,360	6,026,120	6,127,880													
16富山県	7,543,170	7,820,920	8,098,670	8,376,420	8,654,170	8,931,920	9,209,670	9,487,420	9,765,170	10,042,920	10,320,670	10,598,420	10,876,170	11,153,920	11,431,670	11,709,420	11,987,170	12,264,920	12,542,670	12,820,420	13,098,170	13,375,920	13,653,670													
17石川県	3,790,360	4,163,910	4,537,460	4,911,010	5,284,560	5,658,110	6,031,660	6,405,210	6,778,760	7,152,310	7,525,860	7,900,000	8,273,550	8,647,100	9,020,650	9,394,200	9,767,750	10,141,300	10,514,850	10,888,400	11,261,950	11,635,500														
18福井県	7,570,490	7,944,040	8,317,590	8,691,140	9,064,690	9,438,240	9,811,790	10,185,340	10,558,890	10,932,440	11,305,990	11,679,540	12,053,090	12,426,640	12,800,190	13,173,740	13,547,290	13,920,840	14,294,390	14,667,940	15,041,490	15,415,040														
19山梨県	17,987,190	19,113,880	20,240,570	21,367,260	22,493,950	23,620,640	24,747,330	25,874,020	26,999,710	28,126,400	29,253,090	30,379,780	31,506,470	32,633,160	33,759,850	34,886,540	36,013,230	37,139,920	38,266,610	39,393,300	40,520,000	41,646,690	42,773,380													
20長野県	6,088,660	6,718,310	7,347,960	7,977,610	8,607,260	9,236,910	9,866,560	10,496,210	11,125,860	11,755,510	12,385,160	13,014,810	13,644,460	14,274,110	14,903,760	15,533,410	16,163,060	16,792,710	17,422,360	18,052,010	18,681,660	19,311,310	19,940,960													
21岐阜県	21,022,570	22,530,110	24,037,650	25,545,190	27,052,730	28,560,270	30,067,810	31,575,350	33,082,890	34,590,430	36,097,970	37,605,510	39,113,050	40,620,590	42,128,130	43,635,670	45,143,210	46,650,750	48,158,290	49,665,830	51,173,370	52,680,910	54,188,450													
22静岡県	15,395,410	16,622,180	17,848,950	19,075,720	20,302,490	21,529,260	22,756,030	23,982,800	25,209,570	26,436,340	27,663,110	28,889,880	30,116,650	31,343,420	32,570,190	33,796,960	35,023,730	36,250,500	37,477,270	38,704,040	39,930,810	41,157,580	42,384,350													
23愛知県	8,794,360	9,458,820	10,123,280	10,787,740	11,452,200	12,116,660	12,781,120	13,445,580	14,110,040	14,774,500	15,438,960	16,103,420	16,767,880	17,432,340	18,096,800	18,761,260	19,425,720	20,090,180	20,754,640	21,419,100	22,083,560	22,748,020	23,412,480													
24三重県	3,219,190	3,417,450	3,615,710	3,813,970	4,012,230	4,210,490	4,408,750	4,607,010	4,805,270	5,003,530	5,201,790	5,400,050	5,598,310	5,796,570	5,994,830	6,193,090	6,391,350	6,589,610	6,787,870	6,986,130	7,184,390	7,382,650	7,580,910													
25滋賀県	16,986,760	18,255,030	19,523,300	20,791,570	22,059,840	23,328,110	24,596,380	25,864,650	27,132,920	28,401,190	29,669,460	30,937,730	32,206,000	33,474,270	34,742,540	36,010,810	37,279,080	38,547,350	39,815,620	41,083,890	42,352,160	43,620,430	44,888,700													
26京都府	28,369,250	30,866,080	33,362,910	35,859,740	38,356,570	40,853,400	43,350,230	45,847,060	48,343,890	50,840,720	53,337,550	55,834,380	58,331,210	60,828,040	63,324,870	65,821,700	68,318,530	70,815,360	73,312,190	75,809,020	78,305,850	80,802,680	83,299,510													
27大阪府	13,759,210	14,163,920	14,568,630	14,973,340	15,378,050	15,782,760	16,187,470	16,592,180	16,996,890	17,401,600	17,806,310	18,211,020	18,615,730	19,020,440	19,425,150	19,829,860	20,234,570	20,639,280	21,043,990	21,448,700	21,853,410	22,258,120	22,662,830													
28兵庫県	2,270,170	2,452,560	2,634,950	2,817,340	3,001,730	3,186,120	3,370,510	3,554,900	3,739,290	3,923,680	4,108,070	4,292,460	4,476,850	4,661,240	4,845,630	5,030,020	5,214,410	5,398,800	5,583,190	5,767,580	5,951,970	6,136,360	6,320,750													
29奈良県	4,456,370	4,736,400	5,016,430	5,296,460	5,576,490	5,856,520	6,136,550	6,416,580	6,696,610	6,976,640	7,256,670	7,536,700	7,816,730	8,096,760	8,376,790	8,656,820	8,936,850	9,216,880	9,496,910	9,776,940	10,056,970	10,336,000														
30和歌山県	3,466,370	3,646,400	3,826,430	4,006,460	4,186,490	4,366,520	4,546,550	4,726,580	4,906,610	5,086,640	5,266,670	5,446,700	5,626,730	5,806,760	5,986,790	6,166,820	6,346,850	6,526,880	6,706,910	6,886,940	7,066,970	7,246,000														
31鳥取県	3,219,190	3,417,450	3,615,710	3,813,970	4,012,230	4,210,490	4,408,750	4,607,010	4,805,270	5,003,530	5,201,790	5,400,050	5,598,310	5,796,570	5,994,830	6,193,090	6,391,350	6,589,610	6,787,870	6,986,130	7,184,390	7,382,650														
32島根県	5,387,650	5,633,880	5,880,110	6,126,340	6,372,570	6,618,800	6,865,030	7,111,260	7,357,490	7,603,720	7,849,950	8,096,180	8,342,410	8,588,640	8,834,870	9,081,100	9,327,330	9,573,560	9,819,790	10,066,020	10,312,250	10,558,480														
33徳島県	8,572,130	9,421,370	10,270,610	11,119,850	11,969,090	12,818,330	13,667,570	14,516,810	15,366,050	16,215,290	17,064,530	17,913,770	18,763,010	19,612,250	20,461,490	21,310,730	22,159,970	23,009,210	23,858,450	24,707,690	25,556,930	26,406,170	27,255,410													
34広島県	4,889,320	4,947,160	5,005,000	5,062,840	5,120,680	5,178,520	5,236,360	5,294,200	5,352,040	5,409,880	5,467,720	5,525,560	5,583,400	5,641,240	5,699,080	5,756,920	5,814,760	5,872,600	5,929,440	5,987,280	6,045,120	6,102,960	6,160,800													
35山口県	2,869,160	2,914,910	2,960,660	3,006,410	3,052,160	3,097,910	3,143,660	3,189,410	3,235,160	3,280,910	3,326,660	3,372,410	3,418,160	3,463,910	3,509,660	3,555,410	3,601,160	3,646,910	3,692,660	3,738,410	3,784,160	3,829,910	3,875,660													
36徳島県	3,466,370	3,646,400	3,826,430	4,006,460	4,186,490	4,366,520	4,546,550	4,7																												

2-1. 都道府県別外国人別延べ宿泊者数推移表

国	平成29年												平成30年											
	1月	2月	3月	4月	5月	6月	7月	8月	9月	10月	11月	12月	1月	2月	3月	4月	5月	7月	8月	9月	10月	11月	12月	
全 国	44,824,600	45,541,140	46,338,750	47,026,470	47,876,330	48,621,000	49,423,830	50,288,880	51,120,430	51,925,430	52,702,430	53,451,430	6,272,720	6,956,520	7,679,520	8,402,520	9,125,520	9,848,520	10,571,520	11,294,520	12,017,520	12,740,520	13,463,520	
北海道	3,890,390	3,941,140	4,000,390	4,059,640	4,118,890	4,178,140	4,237,390	4,296,640	4,355,890	4,415,140	4,474,390	4,533,640	914,540	1,055,040	1,195,540	1,336,040	1,476,540	1,617,040	1,757,540	1,898,040	2,038,540	2,179,040	2,319,540	
青森県	77,010	77,010	77,010	77,010	77,010	77,010	77,010	77,010	77,010	77,010	77,010	77,010	20,890	27,290	33,690	40,090	46,490	52,890	59,290	65,690	72,090	78,490	84,890	
岩手県	117,150	117,150	117,150	117,150	117,150	117,150	117,150	117,150	117,150	117,150	117,150	117,150	22,320	27,220	32,120	37,020	41,920	46,820	51,720	56,620	61,520	66,420	71,320	
宮城県	41,510	41,510	41,510	41,510	41,510	41,510	41,510	41,510	41,510	41,510	41,510	41,510	8,180	10,170	12,160	14,150	16,140	18,130	20,120	22,110	24,100	26,090	28,080	
秋田県	48,220	48,220	48,220	48,220	48,220	48,220	48,220	48,220	48,220	48,220	48,220	48,220	11,320	13,310	15,300	17,290	19,280	21,270	23,260	25,250	27,240	29,230	31,220	
山形県	44,040	44,040	44,040	44,040	44,040	44,040	44,040	44,040	44,040	44,040	44,040	44,040	12,380	15,370	18,360	21,350	24,340	27,330	30,320	33,310	36,300	39,290	42,280	
福島県	94,070	94,070	94,070	94,070	94,070	94,070	94,070	94,070	94,070	94,070	94,070	94,070	22,960	28,860	34,760	40,660	46,560	52,460	58,360	64,260	70,160	76,060	81,960	
茨城県	199,400	199,400	199,400	199,400	199,400	199,400	199,400	199,400	199,400	199,400	199,400	199,400	48,520	58,420	68,320	78,220	88,120	98,020	107,920	117,820	127,720	137,620	147,520	
栃木県	112,280	112,280	112,280	112,280	112,280	112,280	112,280	112,280	112,280	112,280	112,280	112,280	28,320	34,220	40,120	46,020	51,920	57,820	63,720	69,620	75,520	81,420	87,320	
群馬県	99,440	99,440	99,440	99,440	99,440	99,440	99,440	99,440	99,440	99,440	99,440	99,440	24,720	30,620	36,520	42,420	48,320	54,220	60,120	66,020	71,920	77,820	83,720	
埼玉県	2,867,200	2,867,200	2,867,200	2,867,200	2,867,200	2,867,200	2,867,200	2,867,200	2,867,200	2,867,200	2,867,200	2,867,200	713,620	872,620	1,031,620	1,190,620	1,349,620	1,508,620	1,667,620	1,826,620	1,985,620	2,144,620	2,303,620	
千葉県	1,935,260	1,935,260	1,935,260	1,935,260	1,935,260	1,935,260	1,935,260	1,935,260	1,935,260	1,935,260	1,935,260	1,935,260	483,620	582,620	681,620	780,620	879,620	978,620	1,077,620	1,176,620	1,275,620	1,374,620	1,473,620	
東京都	13,195,260	13,195,260	13,195,260	13,195,260	13,195,260	13,195,260	13,195,260	13,195,260	13,195,260	13,195,260	13,195,260	13,195,260	3,230,620	3,914,620	4,598,620	5,282,620	5,966,620	6,650,620	7,334,620	8,018,620	8,702,620	9,386,620	10,070,620	
神奈川県	2,168,320	2,168,320	2,168,320	2,168,320	2,168,320	2,168,320	2,168,320	2,168,320	2,168,320	2,168,320	2,168,320	2,168,320	543,620	642,620	741,620	840,620	939,620	1,038,620	1,137,620	1,236,620	1,335,620	1,434,620	1,533,620	
新潟県	135,520	135,520	135,520	135,520	135,520	135,520	135,520	135,520	135,520	135,520	135,520	135,520	34,020	41,920	49,820	57,720	65,620	73,520	81,420	89,320	97,220	105,120	113,020	
富山県	142,070	142,070	142,070	142,070	142,070	142,070	142,070	142,070	142,070	142,070	142,070	142,070	35,420	43,320	51,220	59,120	67,020	74,920	82,820	90,720	98,620	106,520	114,420	
石川県	348,290	348,290	348,290	348,290	348,290	348,290	348,290	348,290	348,290	348,290	348,290	348,290	86,020	103,920	121,820	139,720	157,620	175,520	193,420	211,320	229,220	247,120	265,020	
福井県	31,530	31,530	31,530	31,530	31,530	31,530	31,530	31,530	31,530	31,530	31,530	31,530	7,820	9,720	11,620	13,520	15,420	17,320	19,220	21,120	23,020	24,920	26,820	
山梨県	948,880	948,880	948,880	948,880	948,880	948,880	948,880	948,880	948,880	948,880	948,880	948,880	236,020	284,920	333,820	382,720	431,620	480,520	529,420	578,320	627,220	676,120	725,020	
長野県	680,480	680,480	680,480	680,480	680,480	680,480	680,480	680,480	680,480	680,480	680,480	680,480	170,020	207,920	245,820	283,720	321,620	359,520	397,420	435,320	473,220	511,120	549,020	
岐阜県	597,680	597,680	597,680	597,680	597,680	597,680	597,680	597,680	597,680	597,680	597,680	597,680	149,020	180,920	212,820	244,720	276,620	308,520	340,420	372,320	404,220	436,120	468,020	
静岡県	786,310	786,310	786,310	786,310	786,310	786,310	786,310	786,310	786,310	786,310	786,310	786,310	197,020	238,920	280,820	322,720	364,620	406,520	448,420	490,320	532,220	574,120	616,020	
愛知県	1,489,880	1,489,880	1,489,880	1,489,880	1,489,880	1,489,880	1,489,880	1,489,880	1,489,880	1,489,880	1,489,880	1,489,880	370,020	448,920	527,820	606,720	685,620	764,520	843,420	922,320	1,001,220	1,080,120	1,159,020	
三重県	178,520	178,520	178,520	178,520	178,520	178,520	178,520	178,520	178,520	178,520	178,520	178,520	44,020	53,920	63,820	73,720	83,620	93,520	103,420	113,320	123,220	133,120	143,020	
滋賀県	230,750	230,750	230,750	230,750	230,750	230,750	230,750	230,750	230,750	230,750	230,750	230,750	57,020	68,920	80,820	92,720	104,620	116,520	128,420	140,320	152,220	164,120	176,020	
京都府	8,291,010	8,291,010	8,291,010	8,291,010	8,291,010	8,291,010	8,291,010	8,291,010	8,291,010	8,291,010	8,291,010	8,291,010	2,047,020	2,456,020	2,865,020	3,274,020	3,683,020	4,092,020	4,501,020	4,910,020	5,319,020	5,728,020	6,137,020	
大阪府	6,200,160	6,200,160	6,200,160	6,200,160	6,200,160	6,200,160	6,200,160	6,200,160	6,200,160	6,200,160	6,200,160	6,200,160	1,550,020	1,869,020	2,188,020	2,507,020	2,826,020	3,145,020	3,464,020	3,783,020	4,102,020	4,421,020	4,740,020	
兵庫県	697,910	697,910	697,910	697,910	697,910	697,910	697,910	697,910	697,910	697,910	697,910	697,910	174,020	215,920	257,820	299,720	341,620	383,520	425,420	467,320	509,220	551,120	593,020	
奈良県	145,260	145,260	145,260	145,260	145,260	145,260	145,260	145,260	145,260	145,260	145,260	145,260	36,020	43,920	51,820	59,720	67,620	75,520	83,420	91,320	99,220	107,120	115,020	
和歌山県	284,790	284,790	284,790	284,790	284,790	284,790	284,790	284,790	284,790	284,790	284,790	284,790	71,020	85,920	100,820	115,720	130,620	145,520	160,420	175,320	190,220	205,120	220,020	
鳥取県	58,830	58,830	58,830	58,830	58,830	58,830	58,830	58,830	58,830	58,830	58,830	58,830	14,020	17,920	21,820	25,720	29,620	33,520	37,420	41,320	45,220	49,120	53,020	
徳島県	28,000	28,000	28,000	28,000	28,000	28,000	28,000	28,000	28,000	28,000	28,000	28,000	7,020	8,920	10,820	12,720	14,620	16,520	18,420	20,320	22,220	24,120	26,020	
香川県	110,860	110,860	110,860	110,860	110,860	110,860	110,860	110,860	110,860	110,860	110,860	110,860	28,020	33,920	39,820	45,720	51,620	57,520	63,420	69,320	75,220	81,120	87,020	
高松県	435,020	435,020	435,020	435,020	435,020	435,020	435,020	435,020	435,020	435,020	435,020	435,020	109,020	131,920	154,820	177,720	200,620	223,520	246,420	269,320	292,220	315,120	338,020	
山口県	56,670	56,670	56,670	56,670	56,670	56,670	56,670	56,670	56,670	56,670	56,670	56,670	14,020	17,920	21,820	25,720	29,620	33,520	37,420	41,320	45,220	49,120	53,020	
広島県	353,940	353,940	353,940	353,940	353,940	353,940	353,940	353,940	353,940	353,940	353,940	353,940	88,020	107,920	127,820	147,720	167,620	187,520	207,420	227,320	247,220	267,120	287,020	
岡山県	142,710	142,710	142,710	142,710	142,710	142,710	142,710	142,710	142,710	142,710	142,710	142,710	35,020	42,920	50,820	58,720	66,620	74,520	82,420	90,320	98,220	106,120	114,020	
広島県	142,710	142,710	142,710	142,710	142,710	142,710	142,710	142,710	142,710	142,710	142,710	142,710	35,020	42,920	50,820	58,720	66,620	74,520	82,420	90,320	98,220	106,120	114,020	
愛媛県	38,590	38,590	38,590	38,590	38,590	38,590	38,590	38,590	38,590	38,590	38,590	38,590	9,520	11,420	13,320	15,220	17,120	19,020	20,920	22,820	24,720	26,620	28,520	
高知県	1,357,300	1,357,300	1,357,300	1,357,300	1,357,300	1,357,300	1,357,300	1,357,300	1,357,300	1,357,300	1,357,300	1,357,300	339,020	407,920	476,820	545,720	614,620	683,520	752,420	821,320	890,220	959		

2-2. 都道府県別外国人別延べ宿泊者数推移表 対前年(同月)比推移表

国	平成28年												平成29年												平成30年											
	1月	2月	3月	4月	5月	6月	7月	8月	9月	10月	11月	12月	計	1月	2月	3月	4月	5月	6月	7月	8月	9月	10月	11月	12月											
全 国	33.82	46.38	44.33	-0.05	4.68	16.16	17.44	11.29	11.75	17.49	12.63	25.01	23.88	20.70	-1.35	16.38	12.59	12.99	14.42	14.97	14.06	6.64	6.86	11.32	14.42											
01北海道	26.74	44.99	17.92	22.86	7.93	15.99	30.38	21.70	19.69	12.31	20.64	26.63	26.08	26.33	-9.22	12.59	12.99	12.99	8.94	14.06	-23.44	6.64	6.86	11.32	14.42											
02青森県	18.08	18.46	60.80	34.17	62.92	30.48	42.34	42.34	89.75	50.34	12.37	33.33	41.70	70.64	65.95	99.38	40.22	40.22	81.30	76.48	32.55	10.26	15.88	13.49	41.12											
03岩手県	14.06	37.86	41.13	49.05	57.37	31.71	22.81	33.21	19.79	5.56	4.88	44.80	38.09	67.00	20.76	40.22	38.20	38.20	57.20	113.80	42.69	3.67	3.67	3.67	41.60											
04秋田県	14.86	44.06	11.96	56.33	185.05	133.56	81.12	88.26	58.66	0.92	12.40	10.00	44.96	67.84	3.28	0.79	13.71	13.71	87.27	50.39	42.69	-5.50	-14.63	13.44	13.44											
05山形県	28.90	57.03	33.74	29.27	47.20	33.74	29.27	33.74	62.71	60.00	35.71	40.08	27.43	59.56	35.72	60.00	49.52	38.59	47.06	67.84	16.11	10.41	32.32	32.32	34.34											
06福島県	5.28	28.11	39.77	65.23	83.37	111.03	110.54	87.50	20.45	23.96	66.78	118.41	52.10	81.96	-20.22	-22.41	24.83	38.59	57.12	-23.65	-10.89	29.06	33.05	50.54	50.54											
08茨城県	6.31	113.38	11.01	2.70	-37.52	-35.75	-50.61	41.57	88.98	39.67	10.28	31.79	35.01	10.43	48.33	-0.61	24.27	19.48	-23.01	-11.20	-22.76	16.42	-7.22	-0.97	56.02											
09栃木県	-10.93	45.26	22.82	-1.80	20.36	-3.38	-30.26	27.78	29.71	28.71	-12.32	-3.61	49.50	25.24	-11.83	22.98	-2.25	-11.49	29.78	29.78	12.07	27.83	-15.39	-13.39	-13.39											
10群馬県	3.08	42.80	33.68	35.97	47.81	14.00	49.58	47.42	18.40	31.99	13.15	3.71	18.19	55.04	-16.68	-9.05	31.33	1.17	27.37	23.87	-11.17	7.93	4.38	-10.43	4.37											
11埼玉県	1.92	59.47	6.89	42.80	31.70	29.55	27.76	34.36	40.52	49.59	10.92	24.51	21.35	27.66	10.03	-18.30	7.06	5.33	-0.32	-40.43	-5.39	-11.25	-5.51	4.29	-17.30											
12千葉県	30.22	31.24	-4.44	9.48	11.68	-10.44	-13.37	3.02	3.30	8.67	14.43	9.35	24.93	20.78	-8.07	14.92	2.71	9.25	25.05	1.70	21.17	11.32	0.01	11.15	6.37											
13東京都	34.22	39.03	33.74	29.27	47.20	33.74	29.27	33.74	62.71	60.00	35.71	40.08	27.43	59.56	35.72	60.00	49.52	38.59	57.12	-23.65	-10.89	29.06	33.05	50.54	50.54											
14神奈川県	34.20	39.03	0.20	2.48	1.44	7.41	-14.21	-1.68	8.30	14.27	16.55	5.66	30.71	15.54	-12.47	15.58	-0.21	10.42	4.41	12.39	20.21	11.64	4.70	-14.42	17.29											
15新潟県	27.24	93.70	1.72	18.12	20.55	23.94	32.91	31.43	-3.52	22.99	6.06	33.42	-10.31	18.35	-20.70	4.83	-16.05	32.69	47.54	29.97	32.45	91.79	62.08	21.39	41.02											
16石川県	4.24	48.26	6.97	29.48	29.72	24.57	23.87	33.07	22.90	22.90	11.61	13.93	47.45	19.03	13.46	13.46	2.01	-6.39	10.69	1.47	-40.05	24.61	24.40	-16.92	19.21											
17福井県	6.71	48.26	20.49	24.67	13.42	48.38	13.42	15.02	19.28	-0.35	17.41	37.73	47.82	37.53	7.47	41.84	55.43	10.40	10.88	29.79	-1.80	1.02	-6.41	16.07	19.96											
18山梨県	3.85	77.51	9.52	11.04	-20.48	-14.06	-1.79	21.14	64.86	45.70	18.00	10.32	62.95	17.50	-8.65	20.49	30.13	42.28	47.10	31.38	50.92	119.32	42.81	-20.81	10.73											
19山梨県	92.77	9.52	17.32	22.28	6.00	-1.71	4.17	-12.98	-9.19	0.88	24.13	13.56	43.44	87.49	10.18	63.25	31.42	41.30	78.50	68.27	17.68	34.64	31.10	25.75	34.86	31.25										
20長野県	21.62	48.45	19.79	13.66	15.25	0.87	8.30	14.27	5.97	16.48	15.49	15.51	31.50	27.38	23.46	38.92	15.66	1.57	20.87	29.25	1.13	-0.37	20.37	-0.08	-1.78	3.89										
21岐阜県	43.42	55.71	8.90	-3.79	3.17	-10.51	-25.29	-8.76	-5.45	-22.56	-5.87	-10.67	5.56	14.34	19.41	67.56	37.83	8.59	20.20	59.73	-0.64	45.79	63.69	2.67	27.01	14.53										
22静岡県	40.46	46.44	-17.27	-16.07	-16.07	-30.19	-17.16	4.37	35.88	27.62	30.67	14.62	13.80	14.62	-23.17	19.60	-15.51	4.52	-4.52	-1.68	-28.16	14.17	-21.43	-3.22	7.81	6.25										
23愛知県	25.81	57.57	1.96	6.25	2.67	-8.53	-18.26	-4.38	-10.97	11.29	11.61	27.81	32.73	22.15	0.20	34.35	14.50	10.88	34.61	29.79	-1.80	1.02	-6.41	16.07	19.96	33.10										
24三重県	36.39	110.44	-10.18	-5.01	-28.63	-35.60	-20.46	-32.81	-27.36	-2.69	-1.50	8.71	-4.37	18.34	-4.25	46.78	4.19	28.65	16.15	13.64	9.25	-15.10	9.56	8.40	-5.15	-9.86										
25滋賀県	74.97	106.83	0.73	19.17	-12.92	-21.12	-28.78	-18.85	-25.17	-32.99	-16.93	-8.08	-11.74	3.19	-21.19	15.64	-1.47	-10.16	11.24	16.76	16.53	12.71	-13.25	-10.32	2.93	-2.68										
26京都府	25.33	39.13	0.53	20.72	30.35	-2.13	16.93	19.10	31.28	3.96	16.79	17.98	24.82	30.87	39.31	25.79	15.64	-1.47	-10.16	11.24	16.76	16.53	12.71	-13.25	-10.32	2.93										
27大阪府	43.71	44.60	11.64	16.82	14.04	-0.39	7.48	23.03	18.77	16.48	17.93	19.58	25.95	20.77	27.96	14.91	25.63	13.05	4.34	33.33	22.74	30.41	23.68	-7.63	18.21	19.94										
28兵庫県	37.65	72.95	11.47	29.05	-7.62	4.21	-4.38	15.82	-3.38	24.48	14.65	19.22	30.67	14.62	-23.17	19.60	-15.51	4.52	-4.52	-1.68	-28.16	14.17	-21.43	-3.22	7.81	6.25										
29奈良県	-11.73	78.03	19.04	62.58	2.39	22.12	49.84	22.54	-3.63	5.54	23.16	21.82	66.98	39.76	41.18	5.33	-6.30	-20.70	22.48	41.51	6.41	-19.34	2.18	-17.34	-7.23	-4.55										
30和歌山県	52.21	52.61	28.24	-5.80	1.61	-30.08	-20.87	-10.90	-2.25	-17.93	-9.36	-15.61	21.91	13.81	-28.23	19.51	13.81	28.92	47.64	26.12	20.49	54.60	-22.18	28.43	6.08	8.74										
31鳥取県	25.57	75.81	-3.01	40.08	26.99	-6.71	19.00	13.53	24.74	60.93	63.16	51.43	37.22	53.16	12.63	53.54	45.69	54.41	31.28	21.38	21.66	31.39	-4.33	16.43	34.66	69.17										
32島根県	47.52	58.39	35.76	-17.92	-0.73	-31.54	-17.61	-41.67	-15.07	-16.64	-20.80	-37.45	-23.84	-1.63	-26.47	45.67	14.36	30.09	33.25	73.87	-11.27	-3.13	-20.00	63.12	47.77	75.42										
33岡山県	29.07	58.69	65.25	55.77	127.08	30.21	54.35	27.79	33.27	31.94	92.26	78.68	54.55	52.40	98.06	32.78	69.13	28.37	-0.10	19.44	22.88	-3.71	-21.89	6.20	-10.91	-12.16										
34広島県	18.92	13.38	13.38	10.50	9.50	6.25	-7.20	18.63	6.39	-3.80	7.86	6.62	12.10	14.71	7.19	22.16	49.02	19.96	42.56	39.04	18.39	47.27	35.12	26.80	28.30	29.90										
35山口県	22.58	93.07	-15.44	26.82	22.72	15.21	0.10	9.49	9.99	17.82	32.86	52.73	47.97	56.65	-13.39	-9.40	1.01	-8.24	-19.66	-6.78	14.68	-6.55	8.82	-26.51	-18.75	27.37										
36徳島県	11.23	62.33	19.04	48.03	30.33	-6.04	28.62	68.64	71.52	78.82	42.34	10.83	92.83	47.12	4.61	61.00	59.97	-2.28	16.91	-5.74	-12.36	30.30	7.79	-23.29	15.32	9.77										
37香川県	48.92	47.48	70.27	34.59	91.26	41.66	46.42	59.60	67.95	91.85	31.44	4.05	13.22	30.33	28.75	47.01	5.88	-6.81	-4.44	-5.06	13.73	12.24	-2.32	4.92	35.50	35.50										
38愛媛県	-4.33	66.64	37.30	21.74	11.16	25.49	41.98	25.36	59.81	8.34	4.45	-7.95	-12.35	56.07	14.16	77.56	36.34	46.12	23.55	5.02	19.84	13.52	23.00	56.13	-5.17	-8.97										
39高知県	55.48	70.74	14.43	0.01	-58.72	-13.87	-17.24	17.58	2.08	17.54	-23.57	27.33	60.42	14.00	-15.01	128.43	78.78	23.18	-7.46	7.99	-28.36	-34.10	12.37	-16.59	-30.13	1.36										
40福岡県	73.85	13.32	16.38	4.47	0.04	-73.85	38.77	4.99	44.90	36.40	36.40	4.99	44.90	36.40	4.99	44.90	36.40	4.99	44.90	36.40	4.99	44.90	36.40	4.99	44.90	36.40										
41佐賀県	63.71	110.16	30.62	54.32	41.35	26.24	48.16	90.61	102.74	69.45	76.38	71.65	79.11	45.98	11.60	41.72	21.19	9.98	0.48	-16.50	-5.91	-7.87	-12.43	3.96	-13.78	-8.44										
42長崎県	15.89	77.09	-16.83	7.42	-21.05	-2.12	-13.57	28.65	28.65	28.74	10.14	26.14	-0.33	30.69	-12.31	-20.01	0.07	-9.55	-14.77	-26.34	-11.92	-3.57	-15.19	-14.07	-9.25	7.43										
43熊本県	12.84	98.34	-27.42	28.59	-37.68	-23.28	42.36	68.84	133.65	336.28	180.85	113.44	125.90	68.87	41.15	71.58	46.36	35.11	18.48	15.05	7.47	27.39	17.94	0.83	-1.64	4.15										
44大分県	6.85	98.30	21.45	67.70	40.65	52.01	52.17	121.28	103.59	151.04	88.10	54.75	23.77	53.20	50.46	-5.43	13.97	7.89	-0.56	6.22	15.77	-11.83	-11.87	-7.39	-19.63	-7.44										
45宮崎県	17.54	25.38	21.45	21.00	-13.42	-12.62	31.37	55.69	108.84	93.29	8.21	13.80	30.36	18.00	10.81	71.86	10.81	3.80	13.87																	

第1表 施設所在地(47区分及び運輸局等)、従業員数(4区分)、宿泊目的割合(2区分)別施設数
並びに施設所在地(47区分及び運輸局等)、宿泊施設タイプ(6区分)別施設数

施設所在地(47区分 及び運輸局等)	従業員数(4区分)										宿泊目的割合(2区分)						宿泊施設タイプ(6区分)						(施設)
	0~9人		10~29人		30~99人		100人以上		1)	観光目的の 宿泊者が 50%未満	観光目的の 宿泊者が 50%以上	1)	旅行	リゾート ホテル	ビジネス ホテル	シェア ホテル	簡易宿所	会社・団体 の宿泊所					
	総数 1),2)	観光目的の 宿泊者が 50%未満	観光目的の 宿泊者が 50%以上	1)	観光目的の 宿泊者が 50%未満	観光目的の 宿泊者が 50%以上	1)	観光目的の 宿泊者が 50%未満											観光目的の 宿泊者が 50%以上	1)			
施設所在地 計	51,935	36,220	13,970	39,663	29,150	8,780	7,146	3,770	3,370	4,088	2,880	1,500	1,038	710	60	320	17,960	2,130	7,420	1,180	21,080	2,120	
01北海道	2,523	1,460	390	1,843	1,100	660	369	160	210	234	140	90	77	60	20	890	130	500	100	850	20		
02青森県	515	200	370	352	210	210	103	40	60	50	30	20	10	10	0	320	30	100	20	60	0		
03岩手県	680	310	300	467	210	250	124	40	80	90	40	40	9	10	0	410	30	130	20	130	0		
04宮城県	665	380	270	425	330	130	280	90	90	79	40	40	21	20	0	280	20	130	20	210	20		
05秋田県	542	340	210	366	230	140	113	50	90	57	30	0	6	0	0	250	10	60	10	150	20		
06山形県	880	510	370	657	300	300	143	100	50	69	40	30	11	0	10	450	40	160	10	220	20		
07福島県	1,900	1,110	710	1,511	900	540	252	130	130	109	70	30	12	0	10	970	20	190	10	620	40		
08茨城県	643	280	360	456	220	240	119	56	30	56	30	30	0	0	10	360	20	200	10	40	10		
09栃木県	1,196	840	300	895	640	200	171	110	60	117	80	40	13	10	10	420	50	140	10	150	150		
10群馬県	1,034	850	160	793	680	90	140	90	50	88	70	20	13	10	0	570	60	90	0	300	10		
11埼玉県	344	70	270	193	160	40	80	10	70	61	20	40	10	10	0	10	10	250	10	10	0		
12千葉県	1,385	980	390	1,025	750	250	187	100	90	119	80	50	40	40	10	400	100	170	30	610	70		
13東京都	1,664	750	910	370	916	530	370	330	330	206	50	160	98	60	20	580	200	630	110	500	50		
14神奈川県	1,369	880	400	916	620	200	259	140	120	153	90	70	41	20	20	360	70	200	50	300	380		
15新潟県	1,885	1,440	400	1,537	1,220	270	215	113	80	113	80	40	20	10	1,290	100	120	100	120	10	320	40	
16富山県	417	300	110	283	200	70	72	55	20	55	40	20	7	0	10	220	30	60	10	90	10		
17石川県	643	450	180	434	300	120	99	60	40	86	70	20	24	20	0	220	10	110	20	280	0		
18福井県	829	540	270	707	460	230	130	90	20	51	30	10	6	10	0	470	10	70	10	470	20		
19山梨県	1,373	1,140	230	1,146	970	180	130	40	180	81	70	10	16	20	0	450	120	60	10	650	90		
20長野県	4,193	3,700	350	3,611	3,260	200	374	270	100	185	150	30	23	20	10	1,540	230	150	20	2,090	170		
21岐阜県	972	840	130	761	670	90	119	90	30	75	60	10	17	10	0	560	40	80	10	270	10		
22静岡県	2,394	1,810	500	1,748	1,370	300	360	220	140	237	180	50	49	40	10	950	180	310	20	670	270		
23愛知県	891	370	510	498	220	260	240	50	160	123	60	30	12	10	20	350	80	270	10	200	10		
24三重県	1,181	650	420	924	330	330	141	80	40	92	40	20	24	20	0	450	80	90	10	140	140		
25滋賀県	535	330	160	386	250	90	85	40	40	49	30	20	15	10	0	150	30	240	10	200	50		
26京都府	2,609	2,330	150	2,157	1,960	70	284	230	70	132	110	50	36	20	0	580	30	140	60	1,730	70		
27大阪府	957	620	300	605	460	110	110	110	110	111	50	60	59	30	30	150	10	360	10	320	10		
28兵庫県	1,393	1,040	350	1,008	790	220	210	120	90	120	80	80	55	50	10	660	50	170	30	380	100		
29奈良県	454	40	353	320	30	30	67	30	30	29	30	0	5	10	0	140	10	20	10	250	20		
30和歌山県	675	520	150	518	410	110	99	70	30	43	40	10	15	10	0	310	30	70	0	240	20		
31鳥取県	449	320	130	354	250	100	47	30	20	43	30	10	5	0	0	170	10	90	30	140	20		
32島根県	547	350	180	547	270	120	99	50	50	41	30	10	4	0	0	200	10	80	10	250	0		
33岡山県	665	380	250	506	320	150	300	30	60	53	20	30	12	10	0	230	40	90	40	270	0		
34広島県	786	440	300	598	340	160	145	50	90	82	50	20	21	10	20	120	40	180	40	370	40		
35山口県	452	280	170	291	190	100	94	40	30	54	40	20	13	10	0	220	10	70	10	130	10		
36徳島県	519	330	130	435	290	90	51	30	30	38	30	20	3	10	0	240	10	80	10	180	0		
37香川県	687	360	120	373	270	80	62	30	30	38	20	10	9	10	0	60	10	90	10	310	0		
38愛媛県	462	300	130	329	210	70	78	30	30	37	30	20	13	10	0	210	10	140	10	350	0		
39高知県	672	430	210	575	380	160	161	60	120	8	20	10	8	10	0	150	20	240	40	260	40		
40福岡県	622	530	310	324	410	110	177	30	30	111	50	60	30	10	20	230	20	240	40	260	40		
41佐賀県	322	250	90	209	160	50	73	40	30	34	20	10	6	0	0	140	10	50	10	110	10		
42長崎県	1,739	1,350	300	1,534	1,250	200	112	40	70	74	50	30	19	20	0	130	40	120	20	1,420	10		
43熊本県	1,027	780	220	737	600	140	174	110	104	104	70	40	12	0	10	370	20	110	10	480	30		
44大分県	1,104	770	190	878	610	150	139	90	50	78	60	20	9	10	0	410	30	90	0	500	60		
45宮崎県	538	300	130	426	240	130	68	30	40	38	20	20	6	10	0	110	10	100	0	310	0		
46鹿児島県	1,426	890	430	1,203	780	310	120	50	70	87	50	40	16	10	0	250	90	200	20	850	10		
47沖縄県	2,957	2,560	290	2,673	2,320	240	150	100	50	86	80	10	48	50	0	1,200	190	290	100	2,240	30		
運輸局等(再掲) ³⁾																							
北海道運輸局	1,460	980	1,843	1,100	660	369	160	210	210	234	140	90	77	60	20	890	150	500	100	850	20		
東北運輸局	2,850	2,230	3,778	2,230	1,580	875	430	440	444	85	260	30	30	30	30	2,720	130	720	90	1,410	100		
関東運輸局	5,790	3,020	4,450	1,670	6,324	4,450	1,546	710	840	881	480	400	257	150	110	2,900	460	1,750	240	2,890	770		
中部運輸局	7,138	1,040	5,865	3,020	6,660	4,638	760	510	250	74	340	400	100	40	20	3,270	360	1,040	50	2,790	220		
近畿運輸局	6,267	5,260	1,830	3,220	1,200	1,830	925	510	250	578	400	400	185	90	40	2,810	340	1,040	110	1,530	450		
中国運輸局	6,623	5,260	1,160	5,027	4,180	6,623	927	640	330	400	484	400	185	140	40	2,010	140	840	220	3,140	280		
中国運輸局	2,899	1,770	1,030	2,092	1,370	630	479	210	370	273	160	110	55	30	30	940	120	520	100	1,150	70		
四国運輸局	2,340	1,600	610	1,912	1,370	410	252	130	130	143	80	120	60	10	10	660	50	390	60	1,160	20		
九州運輸局	6,998	4,840	1,790	5,511	1,100	1,790	863	420	440	526	300	220	440	40	40	1,650	230	920	110	3,930	160		
沖縄総合事務局	2,957	2,560	290	2,673	2,320	240	150	100	50	86	80	10	48	50	0	1,200	190	290	100	2,240	30		

第2表 施設所在地(47区分及び運輸局等)、従業者数(4区分)、宿泊目的割合(2区分)別延べ宿泊者数並びに施設所在地(47区分及び運輸局等)、宿泊目的割合(2区分)別外国人延べ宿泊者数

(人泊)

施設所在地(47区分及び運輸局等)	従業者数(4区分)、宿泊目的割合(2区分)				宿泊目的割合(2区分)											
	延べ宿泊者数		10～29人		30～99人		100人以上		外国人延べ宿泊者数 1)							
	1)	観光目的の宿泊者が50%以上	1)	観光目的の宿泊者が50%以上	1)	観光目的の宿泊者が50%以上	1)	観光目的の宿泊者が50%以上								
平成30年12月	41,699,690	21,433,320	5,724,330	3,105,170	2,614,110	11,880,540	3,697,020	8,171,380	13,131,320	6,506,990	10,963,500	8,014,520	2,948,980	7,672,110	5,111,340	2,560,130
01北海道	3,043,050	1,849,260	1,193,790	203,160	236,800	378,420	272,000	378,420	650,410	272,000	439,950	203,160	236,800	378,420	650,410	272,000
02青森県	341,170	192,660	126,530	10,030	85,380	121,890	29,400	92,490	121,890	29,400	194,660	104,630	139,690	104,630	139,690	104,630
03岩手県	457,550	267,860	163,500	22,230	31,380	339,690	18,070	121,620	339,690	18,070	457,550	267,860	163,500	121,620	339,690	18,070
04宮城県	813,910	463,610	300,300	17,540	62,970	246,960	39,680	207,280	300,300	39,680	813,910	463,610	300,300	207,280	300,300	39,680
05秋田県	240,660	149,520	103,440	15,180	16,450	179,990	25,660	61,700	179,990	25,660	240,660	149,520	103,440	61,700	179,990	25,660
06山形県	396,550	191,400	125,150	8,590	34,660	116,020	55,850	60,170	116,020	55,850	396,550	191,400	125,150	60,170	116,020	55,850
07福島県	884,730	368,110	238,940	43,800	194,920	244,960	59,320	185,640	244,960	59,320	884,730	368,110	238,940	185,640	244,960	59,320
08茨城県	499,160	263,390	171,660	32,960	54,200	182,320	24,730	162,590	182,320	24,730	499,160	263,390	171,660	162,590	182,320	24,730
09栃木県	672,030	395,440	276,590	91,800	40,250	171,720	69,730	101,980	171,720	69,730	672,030	395,440	276,590	101,980	171,720	69,730
10群馬県	650,650	438,470	212,190	69,580	14,930	179,090	70,920	108,170	179,090	70,920	650,650	438,470	212,190	108,170	179,090	70,920
11埼玉県	392,590	40,200	352,390	41,520	3,540	160,910	3,710	157,200	160,910	3,710	392,590	40,200	352,390	157,200	160,910	3,710
12千葉県	2,051,770	1,434,040	617,730	118,020	78,470	397,480	157,620	209,860	397,480	157,620	2,051,770	1,434,040	617,730	209,860	397,480	157,620
13東京都	5,358,480	1,994,670	3,351,850	127,160	177,560	1,946,520	422,580	1,117,970	1,946,520	422,580	5,358,480	1,994,670	3,351,850	1,117,970	1,946,520	422,580
14神奈川県	1,855,830	936,660	293,070	203,610	88,740	534,700	190,300	344,400	534,700	190,300	1,855,830	936,660	293,070	344,400	534,700	190,300
15新潟県	728,140	390,410	337,730	157,250	60,140	210,570	58,750	151,820	210,570	58,750	728,140	390,410	337,730	151,820	210,570	58,750
16富山県	246,530	105,550	140,990	28,360	16,490	111,880	8,310	26,220	111,880	8,310	246,530	105,550	140,990	26,220	111,880	8,310
17石川県	662,320	408,880	253,440	58,060	26,930	200,770	84,750	116,030	200,770	84,750	662,320	408,880	253,440	116,030	200,770	84,750
18福井県	325,320	180,690	144,620	77,530	36,890	60,650	20,640	60,650	60,650	20,640	325,320	180,690	144,620	60,650	20,640	60,650
19山梨県	605,360	458,320	147,050	117,900	100,680	177,220	113,840	74,110	177,220	113,840	605,360	458,320	147,050	113,840	74,110	113,840
20長野県	1,202,580	816,250	386,340	260,010	233,810	381,240	170,690	210,550	381,240	170,690	1,202,580	816,250	386,340	210,550	381,240	170,690
21岐阜県	469,510	361,370	108,140	58,770	6,850	119,110	69,670	49,440	119,110	69,670	469,510	361,370	108,140	49,440	119,110	69,670
22静岡県	1,764,990	1,049,760	715,130	292,820	124,810	500,660	167,880	320,780	500,660	167,880	1,764,990	1,049,760	715,130	320,780	500,660	167,880
23愛知県	1,469,240	335,260	1,133,990	35,700	99,450	637,760	60,310	577,450	637,760	60,310	1,469,240	335,260	1,133,990	577,450	637,760	60,310
24三重県	729,730	361,950	367,090	171,440	50,800	119,950	191,990	141,790	119,950	191,990	729,730	361,950	367,090	141,790	119,950	191,990
25滋賀県	332,080	197,590	134,490	29,220	12,450	84,080	22,700	61,380	84,080	22,700	332,080	197,590	134,490	61,380	84,080	22,700
26京都府	1,543,400	1,320,490	222,910	185,740	31,600	386,470	305,560	80,900	386,470	305,560	1,543,400	1,320,490	222,910	305,560	80,900	386,470
27大阪府	3,147,840	1,681,840	1,466,000	516,460	405,380	1,110,080	479,680	929,180	1,110,080	479,680	3,147,840	1,681,840	1,466,000	929,180	1,110,080	479,680
28兵庫県	1,062,670	612,930	449,740	91,700	70,210	295,320	75,840	219,480	295,320	75,840	1,062,670	612,930	449,740	219,480	295,320	75,840
29奈良県	162,930	150,970	111,950	28,820	21,310	44,440	44,440	44,440	44,440	44,440	162,930	150,970	111,950	44,440	44,440	44,440
30和歌山県	340,550	247,990	92,560	44,200	30,740	106,790	53,620	53,170	106,790	53,620	340,550	247,990	92,560	53,170	53,620	53,170
31鳥取県	278,850	128,690	150,160	89,100	24,390	57,850	16,250	41,610	57,850	16,250	278,850	128,690	150,160	41,610	41,610	41,610
32島根県	227,410	129,630	129,630	21,200	10,100	97,790	18,930	78,860	97,790	18,930	227,410	129,630	129,630	78,860	78,860	78,860
33岡山県	446,220	90,510	355,050	17,660	17,660	188,550	14,470	174,080	188,550	14,470	446,220	90,510	355,050	17,660	17,660	17,660
34広島県	768,720	172,980	595,730	95,420	37,290	273,430	29,840	243,590	273,430	29,840	768,720	172,980	595,730	243,590	243,590	243,590
35山口県	339,870	147,630	192,240	38,480	30,130	140,150	18,990	121,160	140,150	18,990	339,870	147,630	192,240	121,160	121,160	121,160
36徳島県	162,290	71,810	90,470	40,620	19,980	54,770	9,890	44,870	54,770	9,890	162,290	71,810	90,470	44,870	44,870	44,870
37香川県	311,950	134,830	177,120	54,550	18,330	36,210	22,100	67,600	36,210	22,100	311,950	134,830	177,120	67,600	67,600	67,600
38愛媛県	310,470	126,590	183,880	41,570	24,090	17,480	93,430	12,830	17,480	93,430	310,470	126,590	183,880	12,830	12,830	12,830
39高知県	226,140	101,560	124,580	58,270	39,170	19,100	84,190	14,520	39,170	14,520	226,140	101,560	124,580	39,170	39,170	39,170
40福岡県	1,338,040	285,090	1,052,950	100,990	33,590	490,960	52,010	438,950	490,960	52,010	1,338,040	285,090	1,052,950	438,950	438,950	438,950
41佐賀県	227,860	86,740	141,120	25,700	13,600	97,280	28,910	68,370	97,280	28,910	227,860	86,740	141,120	68,370	68,370	68,370
42長崎県	603,260	291,320	311,860	89,610	61,100	156,470	28,460	128,000	156,470	28,460	603,260	291,320	311,860	128,000	128,000	128,000
43熊本県	608,760	239,050	369,710	80,110	32,770	47,340	202,990	67,720	47,340	202,990	608,760	239,050	369,710	67,720	67,720	67,720
44大分県	625,610	356,350	266,580	112,660	54,470	209,980	75,160	134,820	209,980	75,160	625,610	356,350	266,580	134,820	134,820	134,820
45宮崎県	322,530	100,640	214,670	68,250	8,080	60,160	104,170	17,890	60,160	104,170	322,530	100,640	214,670	17,890	17,890	17,890
46鹿児島県	658,410	251,820	406,420	126,650	40,620	198,230	26,710	171,340	198,230	26,710	658,410	251,820	406,420	171,340	171,340	171,340
47沖縄県	1,792,060	1,575,410	216,650	312,970	261,580	361,240	220,420	140,820	361,240	220,420	1,792,060	1,575,410	216,650	361,240	361,240	361,240
運輸局等(再掲)2)																
北海道運輸局	3,043,050	1,849,260	1,193,790	203,160	236,800	378,420	272,000	378,420	650,410	272,000	439,950	203,160	236,800	378,420	650,410	272,000
東北運輸局	3,341,170	1,926,660	1,265,530	100,030	85,380	121,890	29,400	92,490	121,890	29,400	3,341,170	1,926,660	1,265,530	92,490	92,490	92,490
関東運輸局	12,085,880	5,848,180	6,225,020	1,138,690	674,530	3,359,690	340,400	535,300	3,359,690	340,400	12,085,880	5,848,180	6,225,020	535,300	535,300	535,300
北陸信越運輸局	4,758,700	2,289,040	2,468,970	735,720	320,120	414,910	151,010	133,520	414,910	151,010	4,758,700	2,289,040	2,468,970	133,520	133,520	133,520
中部運輸局	6,589,470	4,211,820	2,377,650	896,150	694,240	201,910	1,650,540	751,480	201,910	1,650,540	6,589,470	4,211,820	2,377,650	751,480	751,480	751,

第3表 施設所在地(47区分及び運輸局等)、従業者数(4区分)、宿泊目的割合(2区分)別実宿泊者数並びに施設所在地(47区分及び運輸局等)、宿泊目的割合(2区分)別外国人実宿泊者数

(人)

施設所在地(47区分及び運輸局等)	従業者数(4区分)、宿泊目的割合(2区分)				宿泊目的割合(2区分)											
	実宿泊者数		10~29人		30~99人		100人以上		うち外国人							
	1)	観光目的の宿泊者が50%以上	1)	観光目的の宿泊者が50%未満	1)	観光目的の宿泊者が50%以上	1)	観光目的の宿泊者が50%未満	1)	観光目的の宿泊者が50%以上						
平成30年12月	31,224,940	16,505,940	14,699,100	3,972,770	2,330,780	1,637,490	8,828,610	10,411,040	5,437,320	4,967,060	2,076,700	5,935,810	8,012,510	4,719,650	3,157,010	1,562,230
01北海道	2,044,640	1,214,340	830,300	261,300	101,730	159,570	430,680	171,990	645,560	298,940	707,100	593,990	113,100	624,580	496,370	128,210
02青森県	263,970	90,180	177,790	66,720	7,960	58,760	89,830	24,350	34,940	45,120	27,360	22,930	13,960	13,960	7,730	6,220
03岩手県	331,290	153,590	177,700	24,930	13,200	11,190	101,030	16,120	84,910	75,780	44,650	38,780	10,590	10,590	7,750	2,840
04宮城県	629,810	279,190	350,620	44,610	11,830	32,780	179,420	34,760	144,660	153,010	146,860	126,690	20,170	21,620	9,050	12,580
05秋田県	187,240	66,280	120,960	26,330	14,060	12,270	66,820	47,120	27,360	50,370	17,730	16,350	5,850	5,850	3,750	2,100
06山形県	300,200	161,520	138,680	52,280	26,740	25,540	82,930	114,920	63,580	51,080	50,070	27,580	22,490	12,140	7,950	4,190
07福島県	665,380	318,670	346,120	140,910	32,230	108,580	185,590	216,070	129,040	86,540	122,820	142,000	14,000	6,290	2,180	4,110
08茨城県	364,780	116,350	248,430	48,270	22,660	25,620	135,220	18,430	60,980	84,230	14,290	14,290	21,780	11,030	860	10,170
09栃木県	572,740	353,440	219,300	70,870	43,900	26,970	147,150	84,370	101,500	101,500	109,310	102,860	12,580	6,130	6,450	6,450
10群馬県	561,920	391,990	169,930	69,790	60,070	9,720	152,240	86,320	152,470	73,300	114,120	114,120	20,810	20,810	18,160	2,650
11埼玉県	272,390	35,670	236,720	14,790	2,720	12,070	109,240	3,350	26,090	87,750	34,530	3,510	7,510	7,510	860	6,650
12千葉県	1,549,410	1,123,450	425,950	76,210	52,790	23,420	284,680	122,720	223,600	82,210	882,700	158,350	231,080	231,080	158,140	72,940
13東京都	3,490,450	1,181,710	2,300,120	174,320	93,280	81,040	1,113,530	270,340	1,094,930	826,520	1,147,670	589,690	557,990	905,510	449,100	496,420
14神奈川県	1,440,580	779,800	660,070	217,960	189,040	28,210	406,400	147,690	258,700	210,320	254,980	232,760	118,180	134,640	78,610	56,030
15新潟県	558,760	314,740	244,020	102,810	68,100	34,710	167,500	52,650	114,840	68,960	121,480	95,980	25,500	20,800	15,360	5,440
16富山県	210,370	98,950	111,420	19,100	16,160	2,950	48,370	95,550	53,420	42,130	23,150	17,970	11,950	11,950	6,210	5,750
17石川県	544,860	348,420	196,140	42,890	20,100	22,780	155,100	62,050	161,560	69,540	115,770	104,710	11,060	50,560	36,590	13,970
18福井県	271,940	164,540	107,000	56,360	49,470	7,090	48,210	14,650	33,560	36,720	45,620	43,850	5,180	5,180	2,570	2,570
19山梨県	521,560	411,630	109,930	96,320	88,100	8,220	197,210	99,110	181,680	139,200	139,200	86,360	1,140	175,720	169,290	6,430
20長野県	900,660	591,970	308,690	172,550	153,860	18,690	299,750	171,080	302,400	95,980	125,990	103,050	22,940	76,930	52,880	24,050
21岐阜県	399,370	315,900	83,480	43,980	40,760	3,220	95,310	56,580	38,740	163,790	132,830	30,960	10,560	84,410	78,770	5,650
22静岡県	1,486,450	995,150	561,290	256,920	104,140	152,780	389,130	230,020	534,990	409,370	125,520	305,510	52,960	102,100	68,420	33,680
23愛知県	1,122,410	292,390	830,030	87,640	33,550	54,090	473,900	51,420	422,480	391,330	169,540	61,950	107,590	188,770	55,370	133,410
24三重県	615,460	315,970	298,800	140,390	41,760	97,940	161,520	46,670	114,850	207,840	105,710	99,530	6,190	22,490	16,200	6,290
25滋賀県	269,220	169,650	99,570	26,850	11,900	14,940	58,800	39,320	39,320	41,120	108,510	104,390	4,190	104,390	16,820	5,160
26京都府	1,035,730	893,520	142,210	129,500	115,310	14,200	249,930	199,340	372,420	77,420	276,460	389,010	292,240	193,230	179,520	13,710
27大阪府	2,213,060	1,198,500	1,014,550	385,010	298,440	86,570	494,530	326,040	659,270	342,570	309,700	389,010	292,240	745,110	574,030	171,070
28兵庫県	891,540	555,260	336,280	75,280	62,000	13,270	225,870	69,490	156,380	244,040	136,590	107,450	346,360	73,740	49,850	23,890
29奈良県	124,240	118,310	5,930	18,240	14,880	3,360	38,440	35,870	43,090	43,090	43,090	24,470	16,760	16,760	16,100	660
30和歌山県	297,400	224,000	73,410	37,000	27,440	9,560	87,160	43,750	43,750	63,500	102,890	6,860	102,890	33,550	26,850	6,690
31鳥取県	110,510	108,110	108,110	54,850	15,460	39,390	41,510	11,850	29,660	91,890	61,010	30,880	22,200	11,900	8,530	6,670
32島根県	190,910	90,180	100,730	17,030	9,570	7,460	77,190	16,260	60,930	74,820	42,480	21,870	21,870	4,380	3,230	850
33岡山県	362,050	78,410	283,310	52,960	13,430	39,200	147,840	11,790	136,060	126,450	36,810	16,380	18,410	22,350	3,620	18,730
34広島県	342,680	146,770	467,310	65,330	24,250	41,080	201,090	25,480	188,770	57,620	131,150	158,900	39,420	119,480	54,830	33,740
35山口県	268,620	126,580	142,040	32,700	22,540	3,870	101,710	15,310	86,390	95,520	52,190	43,330	36,530	9,280	6,590	2,690
36徳島県	135,370	60,490	74,880	32,700	13,510	19,190	44,140	8,780	35,360	32,470	12,140	20,330	26,060	6,390	4,050	2,350
37香川県	250,660	120,560	130,100	42,630	15,900	26,730	68,380	17,510	50,870	77,920	38,120	39,800	61,740	30,150	15,120	15,030
38愛媛県	259,820	112,830	146,990	31,700	19,290	12,410	76,050	11,460	64,600	107,710	50,670	44,350	12,700	10,740	5,310	5,420
39高知県	177,760	80,820	96,940	33,460	24,340	9,130	71,410	13,200	38,860	18,820	20,030	24,450	9,570	3,810	2,220	1,580
40福岡県	1,061,220	239,010	822,210	80,460	29,720	50,740	367,480	40,440	422,410	190,870	190,870	117,640	174,700	174,700	42,810	131,890
41佐賀県	178,680	77,360	101,320	15,620	10,880	4,650	79,290	25,050	54,240	66,870	27,480	13,950	17,000	26,490	8,890	17,600
42長崎県	485,580	255,890	229,610	67,330	21,320	45,930	112,070	24,560	87,510	188,160	93,450	118,020	116,560	45,230	28,380	16,850
43熊本県	492,030	203,410	288,630	67,890	29,610	38,280	156,720	57,200	99,520	215,800	96,990	118,820	32,010	61,740	39,060	22,680
44大分県	525,290	329,110	193,590	78,430	47,570	28,270	172,840	68,830	104,010	111,720	50,890	101,000	10,420	108,220	93,760	14,460
45宮崎県	260,480	176,830	77,480	166,570	7,340	48,820	82,310	14,290	66,020	91,020	25,720	30,990	860	18,170	12,490	5,270
46鹿児島県	492,350	204,310	287,920	76,370	33,060	43,300	140,650	18,530	122,000	167,770	106,260	107,570	16,360	53,060	26,850	26,210
47沖縄県	1,113,980	987,130	126,850	193,760	174,840	18,920	228,290	140,500	87,780	296,820	276,670	395,120	236,740	236,740	226,510	10,230
運輸局等(再掲)2)																
北海道運輸局	2,044,640	1,214,340	830,300	261,300	101,730	159,570	430,680	171,990	645,560	298,940	707,100	593,990	113,100	624,580	496,370	128,210
東北運輸局	2,377,890	1,069,430	1,307,870	355,240	106,020	249,120	705,660	186,860	908,940	446,600	461,850	408,110	329,950	70,450	38,410	32,040
関東運輸局	8,773,840	4,394,050	4,379,460	768,530	552,550	215,270	2,505,660	789,740	1,707,360	1,184,980	1,858,780	894,910	1,898,880	1,498,880	881,150	617,730
北陸信越運輸局	2,214,650	1,354,090	860,570	337,530	258,220	79,140	694,910	267,560	427,350	796,000	519,390	386,920	308,920	160,230	111,030	49,200
中部運輸局	3,895,240	2,013,950	1,880,590	585,490	269,670	315,130	1,168,070	328,420	839,640	1,419,000	872,250	722,680	543,610	402,960	221,370	181,600
近畿運輸局	4,831,190	3,159,240	1,671,950	671,880	529,970	141,900	1,154,720	536,410	1,457,730	908,450	1,546,860	1,184,400	1,084,370	102,470	863,180	221,190
中国運輸局	1,654,280	552,450	1,101,590	216,570	85,250	1										

第4表 施設所在地(47区分及び運輸局等)、宿泊施設タイプ(6区分) 別延べ宿泊者数、宿泊施設タイプ(6区分) 別外国人延べ宿泊者数並びに施設所在地(47区分及び運輸局等)、宿泊施設タイプ(6区分) 別外国人延べ宿泊者数

(人泊)

施設所在地(47区分及び運輸局等)	延べ宿泊者数 1)						外国人延べ宿泊者数 1)						宿泊施設タイプ(6区分)					
	旅館	リゾートホテル	ビジネスホテル	シティホテル	簡易宿所	会社・団体の宿泊所	旅館	リゾートホテル	ビジネスホテル	シティホテル	簡易宿所	会社・団体の宿泊所	リゾートホテル	ビジネスホテル	シティホテル	簡易宿所	会社・団体の宿泊所	
平成30年12月	41,699,690	7,446,510	5,893,000	18,368,050	7,292,080	2,157,230	642,410	7,672,110	720,210	1,020,420	2,919,630	2,593,260	403,830	14,750				
01北海道	3,043,050	557,710	454,680	1,229,310	671,730	119,750	9,880	1,078,470	179,630	252,600	275,360	323,580	46,870	430				
02青森県	341,170	80,430	12,470	219,960	22,470	5,290	290	17,960	5,380	2,200	8,860	930	170	20				
03岩手県	457,550	135,750	76,750	173,160	46,650	24,280	950	19,940	1,970	13,670	2,620	1,200	490	0				
04宮城県	813,910	200,970	75,510	430,680	59,120	43,760	3,870	31,450	1,610	5,300	19,120	5,400	20	0				
05秋田県	240,660	72,620	11,190	111,410	29,080	15,700	670	7,260	3,240	390	2,200	990	430	0				
06山形県	396,550	178,650	11,450	163,660	29,790	7,280	5,720	16,430	9,270	610	2,840	3,130	590	0				
07福島県	884,730	394,840	80,960	359,730	14,520	22,440	11,840	9,710	2,550	940	4,930	560	60	670				
08茨城県	499,160	137,040	13,500	307,770	32,770	1,210	6,870	15,820	1,560	330	10,840	3,070	10	10				
09栃木県	672,030	239,380	127,840	231,880	21,120	18,920	32,890	16,630	6,760	7,390	3,990	410	140	310				
10群馬県	650,650	339,460	96,710	180,620	9,520	21,690	2,640	23,900	13,630	6,450	3,300	470	50	0				
11埼玉県	392,590	28,600	17,850	307,000	36,870	1,210	1,060	13,000	1,230	670	8,930	2,170	0	0				
12千葉県	2,051,770	169,880	1,041,210	480,340	282,480	62,730	15,130	290,140	420	73,810	92,310	122,910	650	30				
13東京都	5,358,480	124,700	59,060	3,029,340	1,790,340	307,360	47,760	1,891,570	37,150	17,530	934,430	836,420	64,730	1,300				
14神奈川県	1,855,830	177,670	216,550	755,990	384,040	240,490	81,090	194,430	28,120	25,560	77,790	55,820	6,980	160				
15新潟県	728,140	281,170	121,080	266,870	43,250	10,570	5,190	43,350	15,560	16,610	7,090	3,710	240	150				
16富山県	246,530	70,780	127,120	22,500	7,980	3,690	3,690	14,460	940	1,450	4,940	4,780	2,270	80				
17石川県	662,320	197,100	34,390	315,740	81,690	31,960	41,960	70,880	9,080	420	41,140	17,480	2,750	0				
18福井県	325,320	170,430	13,560	110,390	16,090	12,280	2,560	6,190	2,410	250	2,630	580	330	0				
19山梨県	605,360	218,990	150,130	136,610	9,400	82,820	9,400	191,760	57,200	72,310	7,920	230	54,100	0				
20長野県	1,202,580	394,590	279,120	347,260	58,240	94,510	28,870	135,280	33,550	55,190	25,490	9,040	11,840	180				
21岐阜県	469,510	176,320	98,160	122,450	40,320	17,460	14,800	102,180	33,040	18,100	18,070	19,640	7,050	6,280				
22静岡県	1,764,890	521,880	403,180	630,800	76,660	36,380	36,380	116,130	15,290	42,510	36,670	18,700	2,900	50				
23愛知県	1,469,240	151,190	890,110	323,320	33,630	34,630	12,490	263,720	7,150	1,730	146,870	107,410	280	290				
24三重県	729,730	168,300	152,890	359,070	21,970	6,380	21,120	28,250	3,730	7,550	14,780	1,590	580	10				
25滋賀県	323,080	78,500	117,540	44,700	14,610	4,740	4,740	28,360	8,330	5,450	6,050	8,030	490	10				
26京都府	1,543,400	273,320	61,320	565,090	144,440	14,410	14,410	387,710	30,970	12,620	132,520	158,960	52,260	380				
27大阪府	3,147,840	57,030	309,790	1,411,570	1,168,570	193,120	7,770	1,234,890	21,450	44,830	509,110	607,060	49,700	2,730				
28兵庫県	1,062,670	295,740	141,460	367,540	202,430	27,520	27,980	97,410	20,850	9,160	25,850	41,220	280	50				
29奈良県	162,930	47,980	17,650	45,020	27,990	20,950	3,340	21,470	3,370	4,770	8,820	4,810	2,710	0				
30和歌山県	340,550	142,190	70,340	88,890	10,790	20,440	7,900	39,580	17,430	4,640	10,820	1,290	5,390	20				
31鳥取県	278,850	96,760	11,650	106,100	52,040	12,050	250	18,490	4,160	1,050	8,530	3,520	1,230	0				
32島根県	227,410	77,240	3,230	115,610	15,370	14,500	5,280	3,350	3,080	1,190	1,100	500	590	0				
33岡山県	446,220	49,420	22,820	291,340	69,300	12,770	580	31,350	1,460	1,190	22,340	6,240	110	0				
34広島県	768,720	58,470	45,280	429,180	163,940	67,130	4,710	77,210	3,950	2,750	26,050	29,840	14,290	320				
35山口県	339,870	85,110	16,680	186,830	18,870	30,710	1,690	12,610	3,270	400	4,980	580	1,870	0				
36徳島県	162,290	26,150	22,280	89,860	15,420	7,800	770	7,300	2,540	400	2,060	1,740	490	70				
37香川県	311,950	48,540	9,250	153,050	34,660	26,270	20	40,990	4,670	7,060	19,070	5,080	5,110	0				
38愛媛県	310,470	92,260	9,250	152,900	39,880	9,790	6,380	13,400	5,700	430	4,730	2,320	210	0				
39高知県	228,140	48,730	16,170	121,010	26,400	13,830	-	4,590	950	1,170	1,520	930	30	-				
40福岡県	1,338,040	56,410	74,750	877,480	269,650	37,700	22,050	255,750	3,210	18,160	137,010	88,130	8,070	1,160				
41佐賀県	227,860	71,220	20,560	118,680	10,900	4,990	1,500	29,960	8,880	2,330	15,140	3,600	0	0				
42北九州	603,260	93,170	128,100	260,490	81,320	34,630	5,540	59,140	4,720	17,200	19,630	10,580	7,000	0				
43熊本県	608,760	149,340	65,790	312,380	45,350	32,090	3,800	82,730	26,740	18,800	21,630	10,970	4,580	0				
44大分県	625,610	232,340	134,900	224,310	16,860	9,870	7,330	121,860	55,910	38,600	22,560	1,920	2,850	30				
45宮崎県	322,530	34,130	59,360	203,460	12,270	13,260	50	26,660	1,240	17,370	6,650	1,350	60	0				
46鹿児島県	658,410	125,550	76,680	336,470	66,090	29,540	4,090	76,880	15,670	11,700	35,130	13,450	930	0				
47沖縄県	1,792,060	18,450	848,340	486,020	285,240	152,160	1,850	399,980	1,180	184,030	121,800	50,900	42,070	0				
運輸局等(再掲)2)																		
北海道運輸局	3,043,050	557,710	454,680	1,229,310	671,730	119,750	9,880	1,078,470	179,630	252,600	275,360	323,580	46,870	430				
東北運輸局	3,134,560	1,063,260	268,320	1,458,610	201,880	118,750	23,340	1,023,360	24,030	23,110	40,570	12,210	1,760	690				
関東運輸局	12,085,880	1,435,720	1,722,840	5,429,840	2,566,540	736,430	194,860	2,637,250	146,070	198,300	1,142,920	1,021,500	126,650	1,810				
中部運輸局	2,839,580	943,650	449,050	1,056,980	205,690	145,020	39,190	263,960	59,120	73,660	78,660	35,010	17,100	410				
北陸運輸局	4,758,700	1,188,120	716,310	2,112,830	487,360	107,140	146,950	516,470	61,620	70,130	219,020	147,920	11,130	6,640				
近畿運輸局	6,589,470	894,760	676,550	2,595,650	1,935,320	421,070	66,130	1,809,420	102,390	78,470	693,180	821,380	110,820	3,180				
中国運輸局	2,061,070	366,990	99,660	1,129,060	319,520	137,150	8,690	144,940	15,390	6,910	63,000	40,580	18,090	320				
四国運輸局	1,010,850	115,680	97,110	516,830	116,360	57,700	7,160	66,280	13,860	9,060	27,380	10,070	5,850	70				
九州運輸局	4,384,470	762,170	560,150	2,353,280	502,450	162,070	44,360	652,980	116,380	124,160	257,760	129,990	23,490	1,200				
沖縄総合事務局	1,792,060	18,450	848,340	486,020	285,240	152,160	1,850	399,980	1,180	184,030	121,800	50,900	42,070	0				

1) 宿泊施設タイプ不詳を含む。

2) 長野県は北陸信越運輸局、福井県は中部運輸局に含まれる。

第5表 施設所在地(47区分及び運輸局等)、宿泊施設タイプ(6区分)別実宿泊者数並びに施設所在地(47区分及び運輸局等)、宿泊施設タイプ(6区分)別外国人実宿泊者数

(人)

施設所在地(47区分及び運輸局等)	実宿泊者数 ¹⁾						外国人実宿泊者数 ¹⁾					
	旅館	リゾートホテル	ビジネスホテル	シティホテル	簡易宿所	会社・団体の宿泊所	旅館	リゾートホテル	ビジネスホテル	シティホテル	簡易宿所	会社・団体の宿泊所
平成30年12月	31,224,940	6,233,400	4,450,770	13,566,170	5,096,830	402,220	553,850	640,410	1,826,870	1,452,630	236,770	9,110
01北海道	2,044,640	397,660	246,980	872,330	460,770	6,050	122,050	116,970	167,010	205,720	12,400	430
02青森県	263,970	66,660	10,260	163,930	19,400	3,620	4,500	1,960	6,670	840	40	10
03岩手県	331,290	103,110	56,930	123,320	38,390	670	1,300	6,380	1,910	840	170	0
04宮城県	629,480	182,660	69,490	318,150	41,070	2,990	2,960	4,930	12,170	3,090	10	0
05秋田県	187,240	56,080	7,540	86,330	23,920	570	2,960	320	1,550	760	260	0
06山形県	300,200	147,750	9,390	111,580	24,570	2,380	7,180	520	1,720	2,130	590	0
07福島県	665,380	295,140	66,600	276,190	13,330	7,590	1,660	470	3,480	490	20	170
08茨城県	364,780	95,390	10,980	227,190	24,280	5,740	910	320	8,190	1,590	10	10
09栃木県	572,740	214,510	113,730	188,590	16,100	22,580	870	6,090	6,290	270	70	80
10群馬県	561,920	309,590	81,550	145,380	6,330	2,310	12,500	5,620	2,420	220	50	0
11埼玉県	273,390	23,900	15,740	202,500	28,310	850	540	580	5,210	1,170	0	0
12千葉県	1,549,410	130,920	753,170	374,010	235,500	12,570	231,080	46,640	78,450	105,350	250	10
13東京都	3,490,450	89,520	39,330	2,071,790	1,073,280	25,780	905,510	22,940	491,910	343,170	39,420	930
14神奈川県	1,440,580	151,070	186,680	577,740	275,860	66,910	134,640	23,780	51,720	33,780	5,580	90
15新潟県	558,760	224,850	87,100	202,400	33,430	4,230	8,310	6,930	3,180	2,190	120	70
16富山県	210,370	66,570	14,200	101,260	18,060	3,510	11,950	1,420	3,570	3,980	2,110	20
17石川県	544,860	182,860	31,330	240,310	65,710	930	7,780	390	27,890	12,720	1,780	0
18福井県	271,540	148,110	11,410	88,450	13,830	1,760	2,240	160	2,240	390	140	0
19山梨県	521,560	196,680	137,260	105,820	8,110	5,760	175,720	69,000	6,320	200	47,330	0
20長野県	900,660	305,760	183,360	280,460	44,990	63,800	17,970	26,520	19,210	6,480	6,680	60
21岐阜県	399,370	157,320	88,590	96,330	31,500	12,220	84,410	15,360	16,270	14,610	4,740	5,990
22静岡県	1,486,450	467,940	351,210	490,690	65,330	28,910	102,100	82,370	102,100	17,240	1,660	50
23愛知県	1,122,410	133,070	43,920	648,640	256,450	10,780	188,770	16,300	105,090	75,410	160	190
24三重県	615,460	149,610	132,770	295,510	16,810	5,740	22,490	5,150	12,640	840	580	10
25滋賀県	269,220	70,250	63,200	89,290	30,820	3,200	21,980	4,290	4,500	5,970	330	10
26京都府	1,035,730	188,880	55,640	373,050	305,510	10,410	19,730	7,990	71,000	72,060	22,260	200
27大阪府	2,213,060	40,090	237,590	1,024,590	782,280	4,810	745,110	26,540	334,640	347,410	21,370	320
28兵庫県	891,540	274,190	128,390	277,870	172,430	16,910	18,110	7,290	17,150	31,020	150	10
29奈良県	124,240	40,130	14,450	33,720	21,560	550	2,450	4,310	7,310	3,750	1,940	20
30和歌山県	297,400	130,400	62,650	71,190	8,780	17,440	6,950	33,550	15,120	1,130	4,560	0
31鳥取県	218,630	85,730	11,650	76,550	34,980	9,470	11,900	1,050	4,570	1,830	860	0
32島根県	190,910	73,040	2,040	92,210	11,610	4,380	2,710	10	850	330	490	0
33岡山県	362,050	44,340	19,600	236,140	53,060	360	2,240	770	16,050	4,170	110	0
34広島県	614,080	54,410	36,960	334,200	140,000	1,370	54,830	1,900	17,910	22,920	8,550	30
35山口県	268,620	76,120	14,670	139,530	15,940	1,080	9,280	1,500	3,000	440	1,230	0
36徳島県	135,370	23,870	21,400	68,760	13,530	710	2,360	350	1,700	1,540	370	70
37香川県	250,660	43,850	46,080	112,130	26,670	20	30,150	6,120	12,340	3,250	4,220	0
38愛媛県	259,820	85,200	8,930	120,410	31,560	8,100	10,740	280	3,860	1,600	140	0
39高知県	177,760	39,100	14,480	94,850	21,230	810	800	1,140	1,090	740	30	-
40福岡県	1,061,220	48,650	66,110	691,720	208,220	13,570	174,700	2,900	92,840	57,800	71,100	290
41佐賀県	178,680	62,160	18,170	84,300	9,360	610	7,840	1,940	13,350	3,360	0	0
42長崎県	485,580	82,430	113,990	196,590	63,650	3,100	45,230	4,310	13,740	7,410	6,000	0
43熊本県	492,030	129,600	52,360	243,970	36,400	3,260	61,740	21,440	14,570	15,120	3,160	0
44大分県	525,290	194,290	127,810	173,510	14,400	7,040	108,220	50,430	18,040	1,650	2,080	30
45宮崎県	260,480	28,620	42,390	169,910	9,760	50	18,170	1,180	10,700	5,310	60	0
46鹿児島県	492,350	105,290	54,120	257,580	54,240	3,960	53,060	6,690	23,550	8,760	650	0
47沖縄県	1,113,980	11,430	488,480	315,190	195,530	1,360	236,740	97,650	77,630	33,690	26,950	0
運輸局等(再掲) ²⁾												
北海道運輸局	2,044,640	397,660	246,980	872,330	460,770	6,050	122,050	116,970	167,010	205,720	12,400	430
東北運輸局	2,377,890	851,400	220,210	1,079,590	160,680	14,250	19,020	14,580	27,490	8,090	1,090	180
関東運輸局	8,773,840	1,211,570	3,893,030	1,667,760	520,520	142,510	1,498,880	119,130	149,840	485,760	92,720	1,120
北陸運輸局	2,214,650	800,050	315,990	824,430	162,200	101,030	34,930	35,260	53,840	25,370	10,680	160
中部運輸局	3,895,240	1,056,040	627,900	1,619,620	383,910	122,150	52,840	63,930	164,170	108,490	7,280	6,250
近畿運輸局	4,831,190	743,880	562,010	1,869,710	1,321,370	290,480	77,120	51,660	443,080	461,340	50,620	550
中国運輸局	1,654,280	333,640	84,930	878,630	255,590	3,240	14,190	5,220	102,740	29,690	11,240	30
四国運輸局	823,600	192,030	90,890	396,130	92,980	45,220	12,230	7,900	18,990	7,130	4,770	70
九州運輸局	3,495,630	655,700	474,940	1,817,580	396,020	119,790	101,510	97,390	181,980	87,360	19,040	330
沖縄総合事務局	1,113,980	11,430	488,480	315,190	195,530	1,360	830	97,650	77,630	33,690	26,950	0

1) 宿泊施設タイプ不詳を含む。
2) 長野県は北陸信越運輸局、福井県は中部運輸局に含まれる。

第6表 施設所在地(47区分及び運輸局等)、従業員数(2区分)、宿泊目的割合(2区分)別定員稼働率
並びに施設所在地(47区分及び運輸局等)、宿泊施設タイプ(6区分)別定員稼働率

施設所在地(47区分 及び運輸局等)	従業員数(区分)、宿泊目的割合(2区分)										宿泊施設タイプ(6区分)						会社・団体 の宿泊所	
	0～9人		10～29人		30～99人		100人以上		旅館	リゾート ホテル	ビジネス ホテル	シティ ホテル	簡易宿所					
	定員稼働率 (1)、(2)	観光目的の 宿泊者が 50%未満	観光目的の 宿泊者が 50%以上	1)	観光目的の 宿泊者が 50%未満	観光目的の 宿泊者が 50%以上	1)	観光目的の 宿泊者が 50%未満						観光目的の 宿泊者が 50%以上	1)			
平成29年12月	38.7	31.4	27.3	45.1	30.8	57.3	48.6	39.8	63.1	56.4	52.9	68.7	22.8	41.0	61.0	66.1	13.6	15.3
01北海道	45.2	43.6	28.4	46.1	40.5	51.2	49.7	48.6	63.1	56.4	52.9	68.7	22.8	41.0	61.0	66.1	13.6	15.3
02青森県	32.3	21.9	35.1	38.6	24.0	47.9	31.2	27.0	63.1	56.4	52.9	68.7	22.8	41.0	61.0	66.1	13.6	15.3
03岩手県	28.2	20.0	16.8	38.0	17.0	46.6	36.2	27.0	63.1	56.4	52.9	68.7	22.8	41.0	61.0	66.1	13.6	15.3
04宮城県	36.9	28.5	21.0	44.6	23.4	43.9	48.7	39.7	63.1	56.4	52.9	68.7	22.8	41.0	61.0	66.1	13.6	15.3
05秋田県	23.0	13.3	38.0	27.7	14.9	53.4	30.8	27.7	63.1	56.4	52.9	68.7	22.8	41.0	61.0	66.1	13.6	15.3
06山形県	25.9	20.6	34.1	25.6	19.3	36.6	36.8	29.4	63.1	56.4	52.9	68.7	22.8	41.0	61.0	66.1	13.6	15.3
07福島県	28.4	20.9	32.3	28.7	15.1	40.4	35.0	29.4	63.1	56.4	52.9	68.7	22.8	41.0	61.0	66.1	13.6	15.3
08茨城県	34.9	24.1	43.2	43.2	20.0	55.1	47.7	34.4	63.1	56.4	52.9	68.7	22.8	41.0	61.0	66.1	13.6	15.3
09栃木県	28.7	23.9	42.7	41.7	26.3	67.2	42.4	37.8	63.1	56.4	52.9	68.7	22.8	41.0	61.0	66.1	13.6	15.3
10群馬県	31.2	26.2	51.4	41.7	20.8	67.5	42.4	37.8	63.1	56.4	52.9	68.7	22.8	41.0	61.0	66.1	13.6	15.3
11埼玉県	46.7	17.6	57.4	64.8	19.4	52.5	51.5	27.1	63.1	56.4	52.9	68.7	22.8	41.0	61.0	66.1	13.6	15.3
12千葉県	47.1	30.5	33.5	12.6	16.6	66.4	66.4	49.4	63.1	56.4	52.9	68.7	22.8	41.0	61.0	66.1	13.6	15.3
13東京都	65.8	64.7	66.5	66.4	39.4	66.4	73.4	75.6	63.1	56.4	52.9	68.7	22.8	41.0	61.0	66.1	13.6	15.3
14神奈川県	42.5	33.8	27.0	55.1	45.3	66.3	62.6	57.9	63.1	56.4	52.9	68.7	22.8	41.0	61.0	66.1	13.6	15.3
15新潟県	22.0	15.8	10.7	33.4	17.9	50.3	29.0	22.2	63.1	56.4	52.9	68.7	22.8	41.0	61.0	66.1	13.6	15.3
16富山県	42.5	33.8	27.0	55.1	45.3	66.3	62.6	57.9	63.1	56.4	52.9	68.7	22.8	41.0	61.0	66.1	13.6	15.3
17石川県	38.6	34.6	47.5	38.7	10.7	10.3	12.2	12.2	63.1	56.4	52.9	68.7	22.8	41.0	61.0	66.1	13.6	15.3
18福井県	22.9	20.5	35.8	30.7	12.9	13.3	13.3	13.3	63.1	56.4	52.9	68.7	22.8	41.0	61.0	66.1	13.6	15.3
19山梨県	18.7	15.0	43.6	43.6	9.0	7.6	15.0	15.0	63.1	56.4	52.9	68.7	22.8	41.0	61.0	66.1	13.6	15.3
20長野県	27.8	24.9	44.5	37.7	8.6	10.0	10.0	10.0	63.1	56.4	52.9	68.7	22.8	41.0	61.0	66.1	13.6	15.3
21岐阜県	34.9	29.7	48.0	48.0	18.3	12.0	32.2	43.4	63.1	56.4	52.9	68.7	22.8	41.0	61.0	66.1	13.6	15.3
22静岡県	50.7	31.2	62.2	62.2	57.3	23.6	67.4	44.4	63.1	56.4	52.9	68.7	22.8	41.0	61.0	66.1	13.6	15.3
23愛知県	31.9	24.2	48.2	42.0	6.5	7.9	19.3	20.2	63.1	56.4	52.9	68.7	22.8	41.0	61.0	66.1	13.6	15.3
24三重県	27.8	22.7	42.0	42.0	33.4	33.4	40.2	28.6	63.1	56.4	52.9	68.7	22.8	41.0	61.0	66.1	13.6	15.3
25滋賀県	69.1	45.1	46.0	61.0	45.4	40.2	40.2	40.2	63.1	56.4	52.9	68.7	22.8	41.0	61.0	66.1	13.6	15.3
26京都府	44.9	45.1	67.2	71.0	72.2	78.3	70.4	77.3	63.1	56.4	52.9	68.7	22.8	41.0	61.0	66.1	13.6	15.3
27大阪府	35.9	30.5	47.5	47.5	10.2	10.8	10.8	10.8	63.1	56.4	52.9	68.7	22.8	41.0	61.0	66.1	13.6	15.3
28兵庫県	23.2	23.3	22.8	22.8	10.8	8.8	8.8	8.8	63.1	56.4	52.9	68.7	22.8	41.0	61.0	66.1	13.6	15.3
29奈良県	35.9	20.5	34.7	34.7	8.3	6.9	6.9	6.9	63.1	56.4	52.9	68.7	22.8	41.0	61.0	66.1	13.6	15.3
30和歌山県	23.5	21.4	21.4	21.4	14.2	14.2	14.2	14.2	63.1	56.4	52.9	68.7	22.8	41.0	61.0	66.1	13.6	15.3
31鳥取県	31.8	20.9	47.5	47.5	9.5	5.9	5.9	5.9	63.1	56.4	52.9	68.7	22.8	41.0	61.0	66.1	13.6	15.3
32徳島県	30.6	11.6	48.8	48.8	11.6	5.1	5.1	5.1	63.1	56.4	52.9	68.7	22.8	41.0	61.0	66.1	13.6	15.3
33岡山県	41.9	20.3	58.1	58.1	13.5	13.5	13.5	13.5	63.1	56.4	52.9	68.7	22.8	41.0	61.0	66.1	13.6	15.3
34広島県	35.7	27.0	47.7	47.7	16.1	19.5	19.5	19.5	63.1	56.4	52.9	68.7	22.8	41.0	61.0	66.1	13.6	15.3
35山口県	35.7	27.0	47.7	47.7	16.1	19.5	19.5	19.5	63.1	56.4	52.9	68.7	22.8	41.0	61.0	66.1	13.6	15.3
36徳島県	25.0	18.4	36.4	36.4	14.3	11.0	11.0	11.0	63.1	56.4	52.9	68.7	22.8	41.0	61.0	66.1	13.6	15.3
37香川県	35.3	26.5	48.8	48.8	21.6	14.0	14.0	14.0	63.1	56.4	52.9	68.7	22.8	41.0	61.0	66.1	13.6	15.3
38愛媛県	32.3	22.1	48.9	48.9	11.8	8.6	8.6	8.6	63.1	56.4	52.9	68.7	22.8	41.0	61.0	66.1	13.6	15.3
39高知県	24.1	17.5	33.1	33.1	12.3	11.3	11.3	11.3	63.1	56.4	52.9	68.7	22.8	41.0	61.0	66.1	13.6	15.3
40福岡県	33.1	28.2	69.9	69.9	17.7	8.0	8.0	8.0	63.1	56.4	52.9	68.7	22.8	41.0	61.0	66.1	13.6	15.3
41佐賀県	35.7	23.8	51.8	51.8	15.3	11.0	11.0	11.0	63.1	56.4	52.9	68.7	22.8	41.0	61.0	66.1	13.6	15.3
42長崎県	37.5	28.1	55.5	55.5	16.7	7.6	7.6	7.6	63.1	56.4	52.9	68.7	22.8	41.0	61.0	66.1	13.6	15.3
43熊本県	34.7	23.1	51.6	51.6	15.4	9.6	9.6	9.6	63.1	56.4	52.9	68.7	22.8	41.0	61.0	66.1	13.6	15.3
44大分県	32.9	24.7	42.1	42.1	20.0	15.2	15.2	15.2	63.1	56.4	52.9	68.7	22.8	41.0	61.0	66.1	13.6	15.3
45宮崎県	36.9	26.0	52.3	52.3	17.6	11.7	11.7	11.7	63.1	56.4	52.9	68.7	22.8	41.0	61.0	66.1	13.6	15.3
46鹿児島県	43.1	43.2	47.3	47.3	23.0	23.0	23.0	23.0	63.1	56.4	52.9	68.7	22.8	41.0	61.0	66.1	13.6	15.3
47沖縄県	43.1	43.2	47.3	47.3	23.0	23.0	23.0	23.0	63.1	56.4	52.9	68.7	22.8	41.0	61.0	66.1	13.6	15.3
運輸局等(再掲) ³⁾	45.2	43.6	28.4	46.1	40.5	51.2	49.7	48.6	63.1	56.4	52.9	68.7	22.8	41.0	61.0	66.1	13.6	15.3
北海道運輸局	29.6	21.4	40.4	33.5	18.2	18.2	37.6	31.2	63.1	56.4	52.9	68.7	22.8	41.0	61.0	66.1	13.6	15.3
東北運輸局	46.1	38.0	58.5	52.5	39.4	62.1	55.8	44.7	67.5	65.2	62.8	70.5	24.7	50.7	65.4	69.9	19.0	16.5
関東運輸局	22.9	17.9	43.1	32.6	21.5	48.3	34.2	28.3	52.6	38.0	35.2	56.3	16.7	38.0	52.3	56.8	6.7	9.3
中部運輸局	36.2	27.3	52.7	46.7	30.2	62.0	46.5	42.2	62.0	45.9	42.2	62.0	25.0	35.4	60.6	63.5	7.7	20.3
近畿運輸局	46.1	41.4	58.2	49.1	26.9	61.3	58.7	55.9	63.9	61.3	57.5	75.8	24.0	35.0	67.1	69.8	19.5	15.6
中国運輸局	35.6	21.1	52.6	43.2	29.9	58.4	42.9	31.3	58.4	53.8	42.2	68.1	20.7	35.1	59.5	62.0	12.4	7.8
四国運輸局	29.5	21.2	43.4	37.0	18.0	52.2	41.8	32.7	58.4	40.1	37.7	51.0	22.3	35.1	49.1	41.9	7.1	18.3
九州運輸局	40.1	27.3	56.7	48.0	26.9	60.1	51.4	36.8	69.4	53.6	48.2	70.3	26.2	39.4	63.2	65.8	9.0	14.7
沖縄総合事務局	43.1	43.2	47.3	47.3	23.0	23.0	23.0	23.0	63.1	56.4	52.9	68.7	22.8	41.0	61.0	66.1	13.6	15.3

1) 宿泊目的割合不詳を含む。

2) 宿泊施設タイプ不詳を含む。

3) 長野県は北陸信越運輸局、福井県は中部運輸局に含まれる。

第7表 施設所在地(47区分及び運輸局等)、従業者数(4区分)、宿泊目的割合(2区分)別利用客室数並びに施設所在地(47区分及び運輸局等)、宿泊施設タイプ(6区分)別利用客室数

(室)

施設所在地(47区分及び運輸局等)	従業者数(区分)、宿泊目的割合(2区分)										宿泊施設タイプ(6区分)												
	利用客室数(1、2)		0～9人		10～29人		30～99人		100人以上		旅館	リゾートホテル	ビジネスホテル	シティホテル	簡易宿所	会社・団体の宿泊所							
	観光目的の宿泊者が50%未満	観光目的の宿泊者が50%以上	観光目的の宿泊者が50%未満	観光目的の宿泊者が50%以上	観光目的の宿泊者が50%未満	観光目的の宿泊者が50%以上	観光目的の宿泊者が50%未満	観光目的の宿泊者が50%以上	観光目的の宿泊者が50%未満	観光目的の宿泊者が50%以上													
平成20年12月	25,928,490	9,903,050	16,013,070	3,582,710	1,383,010	2,197,980	8,494,390	1,841,390	6,644,080	8,263,700	3,087,450	5,174,540	5,887,690	3,591,210	1,996,480	3,088,120	2,474,750	14,466,550	4,538,410	1,132,510	216,800	2,990	
01北海道	1,797,560	895,540	902,020	284,680	78,800	205,880	435,530	149,220	286,320	541,260	241,430	299,830	426,090	109,990	396,860	258,520	179,210	907,850	386,790	62,190	2,990		
02青森県	267,820	121,320	146,500	82,800	4,950	77,850	104,680	10,680	82,960	166,420	66,330	45,980	11,800	4,730	196,380	42,660	3,730	156,380	19,130	3,410	670		
03岩手県	313,230	82,680	230,550	36,200	10,010	26,190	114,650	8,850	105,800	135,730	26,450	93,180	21,270	5,370	156,860	66,420	33,680	136,860	39,130	16,520	210		
04宮城県	530,420	129,520	401,190	58,000	8,690	49,310	187,210	16,130	171,090	214,060	71,150	139,530	49,780	21,370	373,880	73,890	29,580	356,160	42,760	26,840	1,200		
05秋田県	411,110	129,740	281,370	20,470	8,630	11,840	63,270	16,610	46,660	73,140	16,610	56,530	3,640	10,340	36,900	5,870	9,410	94,410	25,380	7,790	500		
06山形県	248,590	72,620	175,960	99,120	13,400	41,710	75,940	22,280	53,660	85,580	27,130	58,450	31,950	22,140	36,900	4,300	140,940	24,270	33,290	3,930			
07福島県	601,320	146,600	454,960	157,910	20,090	177,650	189,090	54,660	134,430	150,530	65,390	84,140	44,120	21,280	212,160	36,190	323,200	12,230	12,050	5,130			
08茨城県	349,000	54,550	294,450	48,710	13,320	34,780	153,380	10,250	143,130	161,820	25,110	137,710	5,870	23,770	57,900	260,100	27,450	260,100	27,450	550	3,500		
09栃木県	372,750	148,350	224,400	44,190	21,780	26,930	116,040	17,680	98,360	117,860	16,280	100,580	38,220	8,540	88,210	50,490	194,770	18,380	7,800	13,100			
10群馬県	358,420	176,450	181,970	44,190	31,170	13,020	126,960	31,530	95,430	138,110	64,590	73,520	49,160	-	138,450	44,580	159,880	8,010	6,680	840			
11埼玉県	317,490	171,190	146,300	35,910	1,670	34,220	137,530	1,640	135,890	106,940	10,960	95,530	37,560	2,920	111,370	7,830	267,570	29,710	3,000	530			
12東京都	1,053,960	598,980	454,980	204,040	26,920	191,220	240,880	72,000	168,880	212,560	117,230	97,470	382,830	161,640	66,600	428,880	359,360	177,900	17,900	17,900	6,420		
13千葉県	3,604,820	1,129,540	2,466,500	504,040	48,990	155,050	1,332,050	255,700	1,076,200	1,096,200	1,172,540	877,440	606,090	566,450	76,400	29,930	2,188,930	1,066,830	208,770	33,460			
14神奈川県	1,174,270	449,240	724,310	163,340	85,280	77,340	375,290	77,220	366,250	289,400	112,000	254,250	153,900	115,500	94,600	94,600	598,910	239,660	136,370	33,460			
15新潟県	442,800	150,800	292,000	93,200	41,530	51,660	158,180	23,980	134,200	122,190	41,100	81,090	69,230	44,180	19,740	45,870	294,810	111,230	34,890	5,310	2,180		
16富山県	161,310	39,590	121,720	14,470	5,040	9,430	60,020	8,040	51,980	67,960	24,550	43,410	18,850	1,950	16,900	23,090	6,640	11,230	16,630	2,220	1,500		
17石川県	384,920	190,010	194,910	35,970	13,720	22,260	136,940	46,980	89,960	153,110	78,600	74,510	58,890	50,710	18,180	68,530	15,680	238,220	49,260	13,000	230		
18福井県	190,270	63,250	127,020	38,550	20,590	17,960	45,290	6,220	39,070	92,950	13,490	68,280	13,490	1,710	5,990	10,830	9,430	108,410	12,370	7,140	1,390		
19山梨県	302,520	185,390	117,140	50,200	35,400	14,810	111,290	55,410	55,880	106,600	61,020	45,580	34,430	33,560	880	82,240	70,960	98,410	5,970	32,340	2,690		
20長野県	635,160	316,940	318,320	114,950	94,620	20,330	235,910	29,990	178,920	205,980	106,830	99,150	78,320	58,480	19,840	106,930	294,350	20,000	32,800	12,860			
21岐阜県	248,340	155,860	92,380	61,560	31,400	4,390	74,850	44,860	29,990	98,950	64,110	34,840	48,770	40,490	42,780	99,840	22,000	99,840	49,550	4,730	1,140		
22静岡県	998,590	409,020	589,570	192,890	52,310	140,590	344,580	79,610	264,970	320,750	182,290	138,450	140,370	94,810	95,560	529,980	160,740	733,010	230,740	15,310	36,640		
23愛知県	1,069,270	466,080	603,040	166,230	131,910	100,710	448,580	57,470	386,450	456,450	125,480	264,720	30,280	49,950	6,680	307,720	26,180	307,720	26,180	3,230	7,440		
24三重県	189,160	77,950	111,210	18,310	3,970	14,330	59,320	15,210	44,110	59,900	15,210	44,690	47,840	3,790	26,510	31,320	99,220	26,800	14,500	4,450	350		
25滋賀県	832,540	329,590	502,950	87,070	59,780	27,300	218,520	309,100	188,720	309,100	228,940	88,870	217,850	217,850	85,920	32,160	389,510	260,900	56,970	7,090			
26大分県	646,570	185,890	460,680	332,190	101,350	363,920	594,580	268,190	326,390	534,330	249,180	285,150	219,850	249,180	26,350	116,630	978,860	697,140	145,630	4,770			
27宮崎県	614,670	343,260	271,420	45,080	26,990	18,090	204,300	33,250	171,040	177,480	17,520	105,960	187,820	139,650	116,850	62,150	290,500	120,120	9,450	15,600			
28鹿児島県	86,000	36,500	49,500	12,830	6,680	6,150	26,910	29,210	29,210	29,210	29,210	14,640	47,030	41,390	8,470	18,370	33,260	15,740	6,040	3,120			
30和歌山県	180,550	106,980	73,560	23,220	14,140	9,080	69,960	25,760	44,200	40,330	47,030	14,640	47,030	41,390	5,640	59,350	28,810	73,070	8,460	7,970	2,880		
31徳島県	177,770	52,690	125,090	68,030	9,140	58,890	39,220	8,700	30,520	54,040	25,300	28,740	16,480	6,940	34,950	5,810	83,990	45,440	4,570	4,570	1,300		
32香川県	160,650	46,230	114,420	44,030	4,260	9,770	79,020	9,810	69,210	57,640	9,960	35,440	9,960	9,960	34,650	5,080	102,650	10,950	9,170	1,140			
33岡山県	334,310	43,490	290,820	47,980	8,740	39,050	152,730	6,850	145,880	105,950	18,230	87,720	27,650	17,980	21,590	12,430	245,970	49,450	4,730	3,130			
34広島県	539,900	81,580	458,320	68,700	14,980	53,730	260,050	14,730	191,320	142,200	27,810	114,390	119,950	24,080	95,880	22,560	341,110	110,550	95,490	3,730			
35山口県	239,340	69,170	170,170	18,710	7,290	11,420	101,620	10,340	91,280	78,900	31,660	47,340	24,520	15,850	39,710	7,750	165,270	14,820	11,470	820			
36徳島県	111,060	85,120	75,940	28,650	11,450	17,190	41,840	4,110	37,730	27,630	6,610	21,020	12,940	12,940	14,950	8,960	72,120	10,250	11,470	350			
37香川県	185,920	37,600	148,320	39,250	10,330	28,930	59,610	4,430	50,180	36,010	19,260	36,750	30,340	18,580	20,310	19,830	111,010	24,460	3,810	10			
38愛媛県	214,920	89,580	125,340	25,910	10,810	15,100	76,310	7,430	68,880	88,460	28,440	60,020	20,240	13,580	41,560	13,580	132,670	28,250	6,880	3,670			
39高知県	157,740	88,960	68,780	26,630	12,050	14,680	64,680	7,770	56,900	29,220	9,510	19,700	25,150	10,120	23,070	9,180	99,050	19,570	6,880				
40福岡県	962,240	148,020	814,220	176,890	15,990	60,910	383,790	30,400	353,390	357,200	59,810	297,390	144,370	102,530	22,090	34,300	701,750	173,720	22,220	8,160			
41佐賀県	147,060	35,450	111,610	42,330	4,900	9,330	64,980	54,120	10,860	58,520	12,640	45,870	9,330	7,040	26,560	11,350	100,280	7,300	980	580			
42長崎県	387,810	137,700	250,090	65,390	13,600	51,770	114,050	13,500	100,550	145,340	48,440	96,900	63,000	870	38,740	63,260	214,160	50,330	19,590	1,730			
43熊本県	417,160	109,640	307,530	54,270	14,980	39,290	147,380	33,760	113,620	180,000	53,890	126,110	35,520	8,680	68,080	29,570	265,230	31,580	20,68				

第8表 施設所在地(47区分及び運輸局等)、従業者数(2区分)、宿泊目的割合(2区分)別客室稼働率
並びに施設所在地(47区分及び運輸局等)、宿泊施設タイプ(6区分)別客室稼働率

施設所在地(47区分 及び運輸局等)	従業者数(区分)、宿泊目的割合(2区分)										宿泊施設タイプ(6区分)						会社・団体 の宿泊所	
	客室稼働率 1)、2)		0～9人		10～29人		30～99人		100人以上		旅館	リゾート ホテル	ビジネス ホテル	シティ ホテル	簡易宿所			
	観光目的の 宿泊者が 50%未満	観光目的の 宿泊者が 50%以上	観光目的の 宿泊者が 50%未満	観光目的の 宿泊者が 50%以上	観光目的の 宿泊者が 50%未満	観光目的の 宿泊者が 50%以上	観光目的の 宿泊者が 50%未満	観光目的の 宿泊者が 50%以上	観光目的の 宿泊者が 50%未満	観光目的の 宿泊者が 50%以上								
平成30年12月	58.3	43.2	20.8	43.2	65.5	51.6	70.7	61.0	74.7	74.3	71.1	80.8	35.7	55.2	72.0	77.9	35.6	24.4
01北海道	62.4	67.1	29.9	48.7	64.4	58.3	68.0	67.9	74.7	78.2	77.1	82.8	32.7	58.4	72.7	77.7	35.5	13.0
02青森県	51.8	38.6	45.8	32.0	60.2	47.7	64.1	51.7	38.4	43.9	43.1	46.1	24.7	25.8	66.0	49.5	23.8	26.3
03岩手県	49.7	33.5	22.2	31.5	62.7	33.6	67.6	60.4	68.7	45.0	41.6	66.6	31.5	40.6	67.2	65.6	39.2	68.1
04宮城県	51.8	44.1	55.0	26.1	58.0	38.7	60.8	67.3	70.2	59.1	56.2	73.8	47.0	38.4	58.9	57.5	32.5	19.9
05秋田県	44.2	25.3	19.7	27.3	51.4	29.8	62.2	53.0	66.9	64.8	48.1	70.2	26.1	47.0	64.8	66.9	22.2	4.2
06山形県	46.1	34.6	30.7	18.4	45.8	32.6	55.0	57.9	62.6	69.4	67.7	70.2	35.3	23.8	61.2	65.4	8.4	34.1
07福島県	46.8	32.3	33.9	39.1	49.4	44.8	54.4	59.4	44.8	63.9	61.6	69.5	37.5	33.5	62.8	59.0	12.0	21.5
08茨城県	54.0	37.1	59.0	23.2	67.0	44.8	69.4	70.9	76.7	68.5	51.9	74.4	28.3	38.7	69.1	70.0	5.7	15.0
09栃木県	47.4	35.5	21.3	15.6	63.9	43.0	76.2	59.2	40.2	61.6	61.0	64.8	36.6	42.1	68.5	66.7	14.2	22.2
10群馬県	65.4	30.8	69.9	33.4	77.1	43.4	77.9	71.1	41.6	75.2	85.6	74.4	41.9	32.3	70.8	80.3	10.0	23.1
11埼玉県	67.1	66.4	68.4	32.6	64.8	59.9	78.2	69.3	65.3	81.2	81.2	82.0	38.2	84.6	73.8	82.3	1.8	18.0
12千葉県	79.1	79.3	79.0	43.5	79.1	81.9	81.3	86.0	89.5	87.1	87.1	87.2	87.0	72.3	83.6	84.0	19.1	21.2
13東京都	64.5	77.0	30.6	47.4	76.1	64.6	78.2	72.9	75.6	84.8	83.4	86.3	56.5	70.5	65.6	78.7	49.0	50.6
14神奈川県	41.5	54.2	24.5	56.8	77.0	52.7	33.2	47.5	81.3	87.1	44.0	60.4	24.2	33.3	57.7	60.7	37.1	23.2
15新潟県	37.4	24.5	52.5	19.3	49.7	32.0	58.9	47.5	53.4	55.5	27.3	63.0	20.3	33.6	53.4	64.3	12.5	50.9
16富山県	55.3	52.5	58.4	37.5	61.6	65.4	59.8	62.1	57.4	62.8	64.7	73.7	44.2	45.1	65.2	71.3	18.5	34.7
17石川県	46.9	32.7	59.9	22.4	57.2	26.3	70.4	69.4	76.0	65.9	63.7	74.4	33.8	43.8	71.9	59.5	18.0	10.1
18福井県	39.2	32.6	32.6	25.4	47.7	27.4	62.5	52.2	49.7	44.3	44.3	77.2	22.2	31.9	65.3	69.1	8.6	16.2
19山梨県	32.2	22.4	11.6	24.8	57.2	24.8	70.2	60.1	71.8	63.9	63.9	74.4	33.8	45.1	75.1	74.0	17.2	21.4
20長野県	45.4	39.5	13.5	16.3	55.8	43.5	60.8	64.1	68.8	66.7	65.3	77.4	44.8	51.1	65.2	74.0	11.6	57.4
21岐阜県	54.0	44.6	60.7	44.6	61.7	63.5	49.4	63.5	59.4	59.4	54.9	63.9	44.8	51.1	69.3	72.3	12.2	30.3
22静岡県	68.1	51.2	72.5	37.6	73.7	45.7	75.2	73.6	69.5	75.7	67.0	78.7	33.7	51.3	74.9	75.7	32.0	54.9
23愛知県	53.2	40.7	63.5	29.6	62.4	40.1	69.6	66.6	70.7	56.0	54.6	64.6	30.0	46.7	68.3	75.0	8.3	17.2
24三重県	46.9	39.0	55.5	14.8	55.5	54.4	42.2	63.4	49.6	67.0	67.0	78.4	37.7	58.7	68.2	69.9	10.7	7.7
25滋賀県	61.9	62.6	61.4	28.0	66.2	72.9	80.9	74.6	76.1	77.5	77.5	86.9	51.2	92.5	77.5	78.7	29.4	29.5
26京都府	79.6	81.7	67.4	66.2	65.0	63.8	78.8	82.2	81.3	82.6	81.3	86.9	51.2	92.5	83.8	67.5	11.9	26.9
27大阪府	55.0	49.4	60.4	16.9	65.0	45.7	70.8	66.5	69.4	72.4	72.5	72.1	40.6	59.7	68.7	72.7	14.1	31.4
28兵庫県	40.1	40.6	36.2	31.2	42.8	41.8	46.4	51.7	46.4	51.9	49.3	82.7	29.0	68.7	68.3	77.4	20.2	21.2
29奈良県	54.4	33.9	57.6	23.9	57.4	57.4	73.5	65.9	76.8	70.8	73.0	67.4	27.9	52.6	60.7	83.0	21.3	3.2
30和歌山県	55.1	38.0	66.4	46.2	62.2	39.0	63.2	67.7	76.6	73.0	68.1	83.5	39.8	35.8	70.5	66.7	26.7	52.4
31鳥取県	55.1	25.9	68.5	25.7	69.4	33.0	67.9	69.4	50.9	68.1	50.6	81.8	24.9	20.4	75.8	63.5	9.0	10.0
32岡山県	58.2	47.1	70.9	47.1	68.5	42.3	76.1	65.0	73.1	81.9	82.1	81.8	22.5	51.8	74.1	74.1	27.3	15.5
33広島県	58.0	37.2	62.0	19.9	62.3	42.3	68.3	66.1	73.1	66.3	65.1	68.5	26.1	47.9	69.2	62.0	31.9	3.2
34山口県	43.5	30.5	28.5	46.6	56.3	25.4	50.3	46.6	37.8	61.0	61.0	66.0	24.6	60.9	60.1	46.9	12.8	9.4
35徳島県	52.3	43.1	35.4	24.9	60.6	34.9	70.4	36.2	59.7	67.4	68.3	66.0	40.5	60.2	60.5	58.2	21.2	1.6
36愛媛県	32.0	37.1	62.0	44.0	57.1	35.5	60.8	70.3	61.0	60.9	67.4	54.2	42.7	54.7	64.7	61.8	8.5	35.8
37香川県	45.7	38.1	27.3	30.1	58.7	38.7	63.1	55.2	61.4	62.6	59.8	67.4	35.4	41.4	60.8	61.8	10.9	25.1
38愛媛県	69.7	47.0	76.4	27.4	75.3	63.2	76.6	78.1	66.7	68.8	49.2	82.2	27.1	42.6	78.2	83.4	28.0	13.5
39高知県	60.2	42.1	69.8	33.6	61.4	40.1	69.0	72.5	66.1	61.4	62.2	59.2	39.4	66.3	74.6	67.0	16.6	30.6
40福岡県	57.8	43.2	33.9	59.7	64.0	41.6	63.1	69.1	74.5	70.4	70.5	60.2	42.4	69.1	75.6	64.8	16.6	30.6
41佐賀県	59.9	41.0	33.7	49.6	66.4	53.2	71.3	64.6	81.0	63.0	36.6	82.0	43.7	43.5	74.6	82.4	12.9	15.1
42長門県	56.1	47.2	65.4	34.4	63.4	49.7	69.2	59.4	70.0	72.5	70.3	84.2	47.7	60.6	70.6	69.3	10.4	17.8
43熊本県	50.9	35.5	38.0	10.0	61.0	36.3	65.6	60.5	69.7	39.3	42.3	15.1	32.0	43.6	60.6	44.9	12.4	3.8
44大分県	54.6	39.9	30.4	43.1	67.1	35.3	75.0	67.8	75.0	71.1	68.8	79.2	43.5	45.4	68.8	71.4	16.4	11.9
45宮崎県	58.6	58.6	33.6	36.0	68.5	63.1	75.3	72.1	82.6	72.3	72.3	—	20.6	64.6	69.9	78.0	23.7	4.0
46鹿児島県	62.4	61.1	64.9	48.7	64.4	58.3	68.0	67.9	72.5	78.2	77.1	82.8	42.7	58.4	72.7	77.7	33.5	13.0
47沖縄県	48.4	35.0	30.7	35.5	54.4	35.1	60.0	59.9	67.9	58.3	53.9	67.5	34.6	40.6	62.6	60.7	22.4	21.0
運輸局等(再掲) ³⁾	66.4	57.6	73.6	20.2	72.1	61.4	76.0	75.9	66.8	80.4	80.6	80.6	39.9	66.1	78.0	82.9	33.8	26.5
北海道運輸局	38.3	27.6	55.5	15.7	38.3	36.0	59.8	53.2	62.3	52.7	48.2	66.6	25.1	33.9	61.4	67.0	9.9	16.2
東北運輸局	56.6	42.9	67.0	31.5	66.5	44.1	73.2	67.8	73.0	64.5	58.3	76.0	34.5	50.0	71.4	74.3	16.7	30.6
関東運輸局	64.6	60.3	70.8	36.2	74.5	68.8	73.5	77.5	75.8	77.5	74.6	84.3	35.8	66.3	75.0	80.3	37.4	25.6
中部運輸局	57.6	36.7	31.7	15.2	48.2	35.0	71.2	66.5	69.5	76.1	66.5	80.1	34.7	36.8	71.8	75.8	23.9	14.4
近畿運輸局	48.9	37.5	39.8	22.4	58.2	34.1	64.2	59.6	64.2	63.4	64.2	61.9	36.6	41.8	61.9	58.4	13.2	28.0
中国運輸局	60.2	43.1	70.2	17.6	67.9	48.0	72.5	70.8	56.6	66.5	59.6	79.5	41.8	52.3	73.3	75.6	19.1	20.0
四国運輸局	58.6	58.6	33.6	36.0	68.5	63.1	75.3	72.1	82.6	72.3	72.3	—	20.6	64.6	69.9	78.0	23.7	4.0
沖縄総合事務局	62.4	61.1	64.9	48.7	64.4	58.3	68.0	67.9	72.5	78.2	77.1	82.8	42.7	58.4	72.7	77.7	33.5	13.0

1) 宿泊目的割合不詳を含む。
2) 宿泊施設タイプ不詳を含む。
3) 長野県は北陸信越運輸局、福井県は中部運輸局に含まれる。

第9表 施設所在地(47区分及び運輸局等)、宿泊目的割合(2区分)、居住地(2区分) 別延べ宿泊者数(人泊)

施設所在地(47区分 及び運輸局等)	延べ 宿泊者数 (1)、2)		宿泊目的割合(2区分) 居住地(2区分)				観光目的の宿泊者が50%未満				
	県内 1)	県外 1)	観光目的の宿泊者が50%以上		観光目的の宿泊者が50%未満		県内	県外	2)	県外	
			2)	県内	県外	2)					
平成30年12月	41,699,690	8,939,830	30,818,320	21,433,320	4,211,660	16,292,370	20,241,470	4,724,680	14,519,360		
01北海道	3,043,050	1,071,780	1,884,910	1,849,260	478,670	1,297,160	1,193,790	593,110	587,750		
02青森県	341,170	121,780	214,100	104,640	41,670	59,170	236,530	80,120	154,920		
03岩手県	457,550	286,400	192,660	126,420	96,120	264,680	264,680	69,810	189,980		
04宮城県	813,910	242,850	529,080	313,610	152,690	148,640	500,300	90,160	380,440		
05秋田県	240,660	76,350	164,310	30,910	53,610	156,140	156,140	45,440	110,700		
06山形県	396,550	136,780	246,480	191,400	88,320	95,090	205,150	48,460	151,390		
07福島県	884,730	271,550	586,330	368,110	146,040	222,070	515,920	125,320	363,750		
08茨城県	499,160	116,440	356,170	190,390	42,490	107,900	348,770	73,950	248,270		
09栃木県	672,030	151,220	481,360	395,440	74,560	285,120	276,590	76,660	196,440		
10群馬県	650,650	140,880	482,040	438,470	97,620	329,440	432,600	43,260	152,600		
11埼玉県	392,590	70,840	300,550	40,200	14,570	24,430	352,390	56,270	276,120		
12千葉県	2,051,770	285,960	1,621,990	1,434,040	183,550	1,123,550	617,730	102,410	498,440		
13東京都	5,358,480	1,050,800	3,896,920	1,994,670	343,700	1,551,820	3,351,850	707,100	2,345,100		
14神奈川県	1,855,830	562,480	1,212,550	936,660	271,440	621,940	918,460	290,320	590,610		
15新潟県	728,140	228,110	469,540	390,410	123,410	244,610	337,730	104,700	224,930		
16富山県	246,530	73,230	147,650	105,550	49,520	46,830	140,990	23,700	100,820		
17石川県	662,320	127,660	529,790	408,880	92,380	316,500	253,440	35,290	213,290		
18福井県	325,320	76,720	244,170	180,690	57,010	122,550	144,620	19,710	121,620		
19山梨県	605,360	66,230	512,400	488,320	35,750	412,040	147,050	30,480	100,360		
20長野県	1,202,580	248,360	931,750	816,250	149,070	644,700	386,340	99,290	287,050		
21岐阜県	469,510	85,510	364,850	361,370	59,720	288,970	108,140	25,790	75,880		
22静岡県	1,764,890	329,710	1,361,400	1,049,760	161,850	853,400	715,130	167,860	508,010		
23愛知県	1,469,240	404,760	972,830	335,260	136,130	177,320	1,133,990	268,630	795,510		
24三重県	729,730	144,870	535,130	361,950	54,730	271,550	367,090	90,050	262,980		
25滋賀県	332,080	51,570	274,260	197,590	30,170	167,430	134,490	21,400	106,830		
26京都府	3,147,840	439,660	2,565,220	1,841,120	121,270	1,455,570	222,910	25,130	191,550		
27大阪府	1,347,840	439,660	2,565,220	1,681,400	166,040	1,455,130	1,466,000	273,620	1,110,090		
28兵庫県	1,062,670	250,930	791,520	612,930	176,220	420,490	449,740	74,710	371,030		
29奈良県	162,930	24,040	135,110	150,970	22,250	126,020	11,950	1,790	9,090		
30和歌山県	340,550	40,460	279,170	247,990	30,470	206,130	92,560	9,990	73,040		
31鳥取県	278,850	44,370	232,310	128,690	23,350	103,180	150,160	21,030	129,130		
32島根県	227,410	67,750	154,150	97,780	21,980	75,800	129,630	45,780	78,350		
33岡山県	446,220	90,700	329,240	90,510	20,700	65,850	355,050	70,000	262,720		
34広島県	768,720	157,290	589,300	172,980	45,120	127,860	585,730	112,180	461,440		
35山口県	339,870	79,740	239,880	147,630	36,010	111,490	192,240	43,730	128,390		
36徳島県	162,290	22,080	127,410	71,810	8,220	50,800	90,470	13,860	76,610		
37香川県	311,950	50,070	245,510	134,830	25,560	103,740	177,120	24,510	141,770		
38愛媛県	310,470	64,150	239,510	126,590	16,360	106,850	183,880	47,780	132,650		
39高知県	226,140	56,280	151,840	101,560	17,970	69,690	124,580	38,310	82,150		
40福岡県	1,338,040	270,300	1,045,870	285,090	93,920	172,540	1,032,950	176,380	873,330		
41佐賀県	227,860	34,010	175,660	86,740	12,890	73,850	141,120	21,120	101,800		
42長崎県	603,260	98,760	463,470	291,320	40,590	247,920	311,860	58,170	215,460		
43熊本県	608,760	133,820	456,840	239,050	51,000	186,650	369,710	82,820	270,190		
44大分県	625,610	92,440	502,060	356,350	40,580	302,170	266,580	51,860	199,890		
45宮崎県	322,530	86,750	229,760	100,640	27,460	73,040	214,670	56,800	151,990		
46鹿児島県	658,410	182,600	459,880	251,820	62,420	182,890	406,420	120,180	276,990		
47沖縄県	1,792,060	204,850	1,450,370	1,575,410	139,210	1,312,450	216,650	65,640	137,920		
運輸局等(再掲) 3)											
北海道運輸局	3,043,050	1,071,780	1,884,910	1,849,260	478,670	1,297,160	1,193,790	593,110	587,750		
東北運輸局	3,134,560	1,015,250	2,026,700	1,255,140	555,750	675,000	1,878,710	459,300	1,351,180		
関東運輸局	12,085,880	2,444,840	8,864,170	5,848,180	1,063,680	4,456,240	6,225,020	1,380,450	4,407,930		
北陸信越運輸局	2,839,580	677,370	2,078,730	1,211,090	414,390	1,252,650	1,118,500	262,980	826,080		
中部運輸局	6,589,470	1,041,570	3,478,380	2,289,040	469,450	1,713,780	2,468,970	572,040	1,763,990		
近畿運輸局	6,589,470	953,060	5,392,390	4,211,820	546,410	3,530,760	2,377,650	406,650	1,861,630		
中国運輸局	2,061,070	439,850	1,544,880	637,580	147,140	484,180	1,422,810	292,710	1,060,030		
四国運輸局	1,010,850	192,580	764,270	434,790	68,110	331,080	576,060	124,460	433,190		
九州運輸局	4,384,470	898,690	3,333,530	1,611,010	328,850	1,239,070	2,763,300	567,340	2,089,650		
沖縄総合事務局	1,792,060	204,850	1,450,370	1,575,410	139,210	1,312,450	216,650	65,640	137,920		

1) 宿泊目的割合不詳を含む。
 2) 居住地不詳を含む。
 3) 長野県は北陸信越運輸局、福井県は中部運輸局に含まれる。

第10表 施設所在地(47区分及び運輸局等)、宿泊施設タイプ(6区分)、居住地(2区分) 別延べ宿泊者数

(人泊)

施設所在地(47区分 及び運輸局等)	延べ 宿泊者数 (1,2)		旅館		リゾートホテル		ビジネスホテル		シティホテル		簡易宿所		会社・団体の宿泊所						
	県内 1)	県外 1)	県内	県外	2)	県内	県外	2)	県内	県外	2)	県内	県外	2)	県内	県外			
	41,899,690	30,818,320	2,088,850	5,086,600	5,893,000	844,550	4,727,210	18,368,050	3,907,650	13,466,220	7,392,080	1,178,030	5,853,310	2,157,220	752,420	1,340,220	5,824,410	168,260	344,410
北海道	1,071,780	1,884,910	587,710	237,650	454,680	108,470	346,200	1,229,310	657,230	119,730	43,140	119,730	9,880	9,880	43,140	72,920	9,880	9,880	43,140
01北海道士	1,071,780	1,884,910	587,710	237,650	454,680	108,470	346,200	1,229,310	657,230	119,730	43,140	119,730	9,880	9,880	43,140	72,920	9,880	9,880	43,140
02札幌市	341,170	214,100	80,430	48,740	135,750	31,330	117,850	41,520	173,960	22,730	3,830	22,730	290	290	3,830	1,460	290	290	3,830
03苫小牧市	165,950	286,400	69,230	35,740	135,750	27,650	49,120	173,960	126,520	30,870	10,530	134,550	950	950	10,530	1,460	950	950	10,530
04釧路市	813,910	529,080	200,970	108,170	86,520	35,470	40,040	430,680	330,870	59,120	10,530	48,590	3,830	3,830	10,530	13,450	3,830	3,830	10,530
05秋田県	76,350	164,310	72,620	24,340	11,190	4,230	6,960	37,190	74,220	7,200	21,880	45,760	670	670	21,880	28,460	670	670	21,880
06山形県	136,780	246,380	178,650	82,780	114,430	4,660	6,960	163,660	222,030	29,790	7,100	22,890	550	550	7,100	2,920	550	550	7,100
07福島県	884,730	246,380	394,840	145,400	80,960	12,210	6,760	359,730	101,140	32,770	580	630	1,840	1,840	580	17,940	1,840	1,840	580
08茨城県	692,030	356,170	137,040	44,080	108,960	6,290	7,210	307,710	69,190	212,030	8,520	630	6,870	6,870	8,520	630	6,870	6,870	8,520
09栃木県	151,220	481,860	239,380	28,060	164,150	22,380	98,480	231,880	172,960	21,120	18,920	2,450	32,890	32,890	18,920	16,420	32,890	32,890	18,920
10群馬県	140,880	482,040	339,460	82,200	248,460	96,710	16,250	307,880	217,590	7,980	7,980	2,640	2,640	7,980	1,130	2,640	2,640	7,980	
11埼玉県	70,840	300,530	28,600	7,520	18,750	1,850	6,500	307,000	48,990	36,870	480	730	1,060	1,060	480	730	1,060	1,060	480
12東京都	2,051,710	2,851,990	169,880	57,470	112,480	1,041,210	63,510	854,180	81,290	382,160	51,870	28,770	15,130	15,130	28,770	33,490	15,130	15,130	28,770
13千葉県	1,050,800	3,896,920	124,700	27,400	77,250	163,510	88,540	480,340	81,290	282,160	337,360	133,770	159,990	159,990	133,770	159,990	133,770	159,990	133,770
14神奈川県	1,855,830	562,480	1,212,550	53,060	124,260	216,550	40,750	3,029,280	499,970	2,251,950	382,320	133,770	240,490	240,490	133,770	98,450	240,490	240,490	133,770
15新潟県	728,140	469,540	281,170	115,260	163,820	13,240	90,510	266,870	180,330	43,250	18,170	25,080	5,190	5,190	18,170	9,420	5,190	5,190	18,170
16富山県	246,530	147,650	70,780	37,890	23,600	14,460	9,070	127,120	22,060	91,980	7,980	3,080	3,080	3,080	7,980	4,900	3,080	3,080	7,980
17石川県	662,320	529,790	197,100	67,240	129,860	34,390	6,040	315,740	41,630	269,240	81,690	7,330	1,440	1,440	7,330	24,720	1,440	1,440	7,330
18福井県	325,320	244,170	170,430	52,300	117,000	13,560	1,250	110,390	10,260	16,090	1,700	12,830	1,620	1,620	10,660	10,660	1,620	1,620	10,660
19山梨県	605,360	66,230	218,990	24,030	192,740	150,130	4,670	136,610	30,200	84,460	9,400	7,770	7,420	7,420	7,770	7,420	7,420	7,770	
20長野県	1,209,580	931,570	394,590	103,770	287,940	279,120	18,910	249,550	347,260	58,240	13,980	44,250	28,870	28,870	17,240	72,330	28,870	28,870	17,240
21岐阜県	469,510	364,850	176,320	35,920	136,610	89,160	82,410	122,450	26,270	57,750	4,320	5,430	14,800	14,800	16,520	14,800	14,800	14,800	16,520
22静岡県	1,469,240	329,710	1,361,400	521,880	431,830	403,180	61,830	320,230	630,810	142,270	451,870	76,660	95,980	95,980	36,380	26,500	95,980	95,980	36,380
23愛知県	729,730	972,830	151,190	89,600	54,400	48,510	17,700	359,070	82,490	282,530	21,970	6,380	12,490	12,490	6,380	4,520	12,490	12,490	6,380
24三重県	144,870	274,360	78,500	30,920	67,580	71,990	9,970	117,540	19,530	44,700	3,590	14,610	14,610	14,610	3,590	10,020	14,610	14,610	3,590
25滋賀県	332,080	1,347,120	273,320	30,610	233,740	605,920	11,860	52,810	565,090	48,570	479,220	480,830	108,500	108,500	479,220	79,040	108,500	108,500	479,220
26京都府	1,543,400	1,447,120	273,320	30,610	233,740	605,920	11,860	52,810	565,090	48,570	479,220	480,830	108,500	108,500	479,220	79,040	108,500	108,500	479,220
27大阪府	3,147,840	439,660	2,565,220	57,030	38,000	309,790	21,660	281,730	1,168,570	190,900	1,168,570	1,019,340	106,220	106,220	1,168,570	1,019,340	1,168,570	1,019,340	1,168,570
28兵庫県	1,062,670	250,920	295,740	90,200	197,710	141,460	38,080	141,570	190,900	367,540	202,430	147,760	27,980	27,980	147,760	27,980	27,980	27,980	147,760
29奈良県	135,110	47,980	72,220	38,050	34,930	16,650	9,430	45,020	7,040	27,990	2,160	25,790	3,340	3,340	25,790	3,340	3,340	25,790	
30和歌山県	340,550	239,170	142,190	17,770	119,480	70,340	8,570	88,890	8,050	66,140	10,790	8,630	3,340	3,340	10,790	16,790	3,340	3,340	10,790
31徳島県	40,460	272,110	96,760	20,190	74,400	11,650	1,000	106,100	17,380	88,730	52,040	4,900	4,900	4,900	16,930	16,930	4,900	4,900	16,930
32香川県	278,850	44,370	232,110	17,170	60,060	3,230	1,000	115,610	39,610	52,040	4,900	47,550	250	250	4,900	4,900	250	250	4,900
33岡山県	227,410	154,150	77,240	11,940	36,760	22,820	5,350	14,230	291,340	54,490	214,520	12,870	1,460	1,460	12,870	6,410	1,460	1,460	12,870
34広島県	446,220	90,700	329,240	49,430	11,940	49,430	45,980	14,300	30,890	39,330	163,940	136,860	67,170	67,170	163,940	67,170	67,170	67,170	163,940
35山口県	768,720	157,290	589,900	58,470	14,030	45,980	14,300	30,890	39,330	163,940	136,860	67,170	67,170	67,170	21,010	46,120	67,170	67,170	21,010
36徳島県	839,570	79,740	339,580	85,110	23,950	61,640	16,680	2,800	18,870	18,870	13,550	30,710	1,690	1,690	13,550	25,480	1,690	1,690	13,550
37香川県	162,290	22,080	127,410	26,150	19,590	22,280	2,600	14,130	89,860	41,550	5,310	13,550	770	770	5,310	9,780	770	770	5,310
38愛媛県	31,950	30,070	245,310	5,650	42,890	49,410	3,890	15,420	34,660	5,300	18,520	26,270	20	20	18,520	13,760	20	20	18,520
39高知県	310,470	64,150	239,510	92,260	11,800	79,920	9,250	152,400	38,100	128,190	34,660	32,220	9,990	9,990	32,220	4,180	9,990	9,990	32,220
40福岡県	1,338,040	270,300	1,045,870	56,410	29,360	74,750	28,380	87,480	148,530	225,720	36,940	232,710	37,700	37,700	232,710	16,780	37,700	37,700	232,710
41佐賀県	227,860	34,010	175,060	10,470	60,400	20,360	2,310	118,680	17,080	83,760	10,900	4,980	4,980	4,980	3,600	3,600	4,980	4,980	3,600
42長崎県	603,260	98,760	463,470	93,170	19,820	71,640	12,100	116,400	260,490	46,530	178,630	81,320	34,630	34,630	178,630	34,630	34,630	34,630	178,630
43熊本県	133,820	456,840	149,340	35,460	112,480	65,790	10,330	312,380	65,920	230,470	45,350	37,810	3,800	3,800	37,810	18,390	3,800	3,800	37,810
44大分県	625,610	92,440	502,060	232,340	23,520	192,470	134,900	16,910	117,990	224,310	46,320	13,000	7,330	7,330	13,000	8,280	7,330	7,330	13,000
45宮崎県	86,750	229,760	341,300	8,420	25,710	59,360	17,430	41,940	203,460	54,110	145,680	12,270	3,260	3,260	12,270	7,380	3,260	3,260	12,270
46鹿児島県	658,410	182,600	459,880	125,550	86,900	76,680	60,910	356,470	109,420	241,300	66,090	52,460	4,090	4,090	52,460	17,450	4,090	4,090	52,460
47沖縄県	204,850	1,450,370	18,450	8,370	10,080	848,340	56,970	741,110	486,020	87,19									

参考第1表 施設所在地(47区分及び運輸局等)、国籍(出身地)(21区分) 別外国人延べ宿泊者数
(従業者数10人以上の施設)

施設所在地(47区分及 び運輸局等)	国籍(出身地)(21区分)																					その他
	外国人延べ 宿泊者数 ¹⁾	韓国	中国	香港	台湾	アメリカ	カナダ	イギリス	ドイツ	フランス	ロシア	シンガポール	タイ	マレーシア	インド	オーストラリア	インドネシア	ベトナム	フィリピン	イタリア	スペイン	
平成30年12月	6,788,410	1,007,150	1,661,470	592,010	803,260	387,440	54,340	62,780	39,650	46,220	20,790	441,910	335,910	203,940	33,740	205,200	181,160	35,750	111,560	28,150	22,940	457,830
01北海道	952,740	133,340	236,070	94,960	114,680	15,160	2,620	4,200	700	1,320	2,000	106,990	66,990	62,300	1,330	20,170	36,580	910	12,970	210	260	38,370
02青森県	14,580	2,640	3,710	1,670	1,440	740	70	140	320	50	10	320	570	320	10	390	10	10	50	10	10	520
03岩手県	19,390	750	8,860	2,200	8,860	10	350	160	300	50	10	440	860	110	60	60	110	140	50	10	10	680
04宮城県	30,870	1,170	4,260	1,780	12,420	3,080	90	300	70	80	40	770	1,700	160	60	360	560	140	140	110	40	4,100
05秋田県	6,360	550	6,700	410	2,680	300	20	110	300	40	20	210	310	50	10	190	20	10	50	10	0	660
06山形県	14,160	980	1,920	1,430	6,600	250	30	100	660	10	10	610	810	490	10	250	50	110	50	0	0	320
07福島県	7,820	*500	1,620	1,170	2,020	310	30	80	2,020	30	10	200	770	*250	80	80	*330	*50	*50	*40	*30	840
08茨城県	14,380	1,180	*4,880	1,100	1,580	1,070	10	300	760	140	*150	*330	1,300	690	*210	140	80	*300	*110	*60	*40	3,120
09栃木県	13,750	1,350	3,190	2,880	6,950	1,070	180	220	6,950	100	*10	1,390	*2,580	300	*60	430	230	*100	180	*100	*100	*1,510
10群馬県	11,840	1,180	3,190	2,880	6,950	1,070	180	220	6,950	100	*10	1,390	*2,580	300	*60	430	230	*100	180	*100	*100	*1,510
11埼玉県	289,110	13,140	92,370	12,620	33,130	7,170	110	180	140	140	50	190	430	140	210	170	80	190	90	290	*20	1,410
12千葉県	1,828,130	144,670	44,250	115,130	148,950	26,550	32,310	1,800	1,540	2,470	11,110	131,360	86,570	49,460	14,690	86,170	71,960	4,240	6,010	1,490	560	30,000
13東京都	179,560	10,840	53,340	7,050	33,420	20,360	580	3,420	2,390	2,390	11,110	7,840	7,300	3,250	4,110	4,680	7,060	1,470	2,300	14,090	12,260	172,780
14神奈川県	37,450	1,700	5,840	7,610	11,130	3,920	120	190	260	10	130	2,610	1,670	900	100	920	410	260	270	*150	*10	1,500
15新潟県	11,700	*480	1,440	1,580	3,420	240	10	60	250	10	*50	660	550	180	*30	80	530	260	80	*40	*20	500
16富山県	66,960	1,690	6,780	9,870	14,000	2,740	480	760	190	320	*70	5,970	3,950	4,030	*190	2,040	3,990	*230	180	560	230	*8,280
17石川県	5,300	330	970	1,080	1,080	230	30	30	40	40	*10	170	90	*50	80	80	*20	20	*20	*0	*30	550
18福井県	125,790	3,100	44,370	8,670	14,980	2,200	560	500	310	480	*100	7,450	15,330	9,160	1,700	10,690	6,590	*3,930	790	*440	*170	4,470
19山梨県	101,960	2,230	15,990	9,960	14,980	3,550	720	1,050	490	480	*840	11,090	6,320	4,460	210	10,360	4,430	280	1,370	220	170	5,490
20長野県	86,520	4,480	*25,550	12,100	9,670	1,550	360	470	190	360	*20	8,190	8,080	5,760	*80	2,760	3,480	150	660	660	480	3,990
21岐阜県	103,300	4,480	67,630	2,310	5,980	4,250	350	350	440	390	*230	8,170	*3,640	*2,590	970	470	710	800	290	*960	50	6,200
22静岡県	249,200	15,500	110,880	17,010	18,590	6,430	900	740	1,190	1,330	830	8,270	22,570	6,000	970	2,270	5,550	2,810	4,610	350	300	12,710
23愛知県	25,760	*2,950	8,470	2,580	2,530	730	140	130	*130	50	*10	*690	*3,980	*770	*30	150	*290	190	*10	*50	*10	580
24滋賀県	37,710	3,720	6,440	5,640	6,740	660	150	170	210	50	0	870	800	460	*250	230	190	330	50	*80	0	850
25京都府	338,860	26,170	86,310	20,720	41,220	34,480	4,130	4,260	2,660	4,240	1,330	22,140	8,910	8,350	2,070	22,150	7,000	790	2,660	4,590	3,560	25,690
26大阪府	959,320	194,270	280,880	88,740	28,430	26,440	5,270	3,940	4,000	3,550	440	61,940	45,080	24,380	3,420	21,980	24,340	6,550	25,360	1,340	1,140	54,880
27兵庫県	17,960	1,150	8,950	1,020	1,370	610	100	500	540	440	70	2,460	2,460	2,460	260	960	640	*800	540	*800	250	7,000
28奈良県	28,580	2,330	8,890	7,910	2,570	620	180	220	180	240	50	800	320	200	*50	390	*40	*20	*30	160	120	*1,370
29和歌山県	4,660	3,290	1,080	1,400	1,400	240	100	200	170	70	190	1,220	1,200	190	*10	350	*30	*20	*30	*40	*40	1,280
30鳥取県	12,620	4,660	850	840	840	240	90	40	80	200	*10	430	350	110	*10	490	*30	*80	*70	0	0	490
31島根県	29,720	3,100	8,750	990	1,300	140	490	30	20	70	*50	230	60	*60	*30	440	0	*30	*30	0	0	260
32徳島県	59,830	3,050	5,160	4,690	5,160	7,260	990	1,530	870	1,240	230	5,070	2,300	430	*10	530	90	100	120	*120	*250	1,510
33岡山県	10,560	5,650	700	370	1,100	*1,090	80	50	*30	*20	*30	140	390	*30	10	20	*160	80	*60	0	0	290
34広島県	6,640	350	840	3,050	840	260	20	80	*80	*30	10	300	70	*130	*20	20	*10	0	*20	*10	60	240
35山口県	32,990	7,660	6,980	5,660	7,970	1,180	120	230	40	230	10	640	210	90	10	630	*10	*210	70	*10	*10	1,040
36愛媛県	12,660	5,980	1,920	1,650	2,870	240	50	50	50	70	30	340	110	60	70	80	*10	60	40	20	30	770
37香川県	4,380	240	950	1,640	950	130	*30	60	100	30	*100	110	*20	60	0	30	0	10	10	0	0	130
38愛知県	245,570	126,000	27,280	25,480	29,930	4,540	960	730	400	260	*110	6,190	5,440	1,490	200	1,320	670	250	2,750	320	*80	9,540
40福岡県	29,200	14,270	5,470	1,300	6,360	220	40	40	40	*20	*10	310	350	390	*10	60	*30	40	40	*50	*10	*500
41佐賀県	50,140	18,960	4,650	2,980	6,880	3,610	190	280	160	160	200	2,980	1,710	390	*100	540	480	130	550	80	20	3,350
42長崎県	75,220	29,370	7,530	10,120	14,530	10,880	230	260	160	160	40	3,900	1,920	860	50	610	*340	120	*600	300	40	3,090
43熊本県	105,780	65,470	7,580	9,890	10,290	870	240	270	*140	90	*10	3,540	2,380	680	*110	420	480	140	260	*300	*250	2,350
44大分県	26,160	13,960	1,220	3,150	340	40	50	50	10	10	*10	660	260	100	*10	90	*10	*10	*80	10	0	210
45鹿児島県	70,960	23,130	7,750	23,000	8,670	1,110	370	490	240	110	80	1,910	320	260	*50	510	140	260	*50	40	40	2,250
46沖縄県	326,240	99,560	54,150	38,020	83,170	16,740	1,490	930	390	410	*90	9,800	4,670	1,510	150	1,470	*310	*80	220	270	80	10,730
運送局等(計) 2)	952,740	133,340	236,070	94,960	114,680	15,160	2,620	4,200	700	1,320	2,000	106,990	66,990	62,300	1,330	20,170	36,580	910	12,970	210	260	38,370
北陸運輸局	136,940	18,940	32,720	11,600	16,000	3,200	400	400	300	400	200	2,500	5,050	940	170	1,800	940	650	540	170	90	7,130
東北運輸局	2,484,830	176,560	60,270	148,000	225,000	24,400	32,950	38,960	25,170	29,330	13,430	1,653,200	1,923,800	72,750	22,130	104,960	88,690	19,250	55,970	16,260	14,120	235,770
北海道運輸局	218,600	61,000	90,640	29,070	37,770	7,370	1,230	1,090	1,980	1,890	*1,100	9,330	12,800	5,470	540	13,390	9,360	1,100	1,890	960	140	15,770
中部運輸局	470,090	25,150	213,500	35,070	38,020	11,450	1,770	730	1,980	1,890	1,100	19,180	38,360	15,180	2,110	5,720	10,950	3,960	6,280	1,720	1,360	24,

参考第2表 施設所在地(47区分及び運輸局等)、居住地(47区分及び運輸局等)別延べ宿泊者数
(従業者数100人以上の施設)

(人泊)

施設所在地(47区分 及び運輸局等)	居住地(47区分)③																				
	総数 1、③	北海道	青森県	岩手県	宮城県	秋田県	山形県	福島県	茨城県	栃木県	群馬県	埼玉県	千葉県	東京都	神奈川県	新潟県	富山県	石川県	福井県	山梨県	長野県
平成30年12月	7,955,394	235,534	39,066	56,350	147,737	37,607	46,494	69,510	83,034	66,798	66,611	219,356	212,498	1,199,501	364,805	91,024	32,392	52,208	41,607	29,512	74,972
01北海道	694,949	151,842	1,090	731	2,866	503	477	679	1,915	1,408	1,019	9,282	10,591	67,156	15,891	656	318	428	351	910	1,127
02青森県	26,736	457	5,699	890	1,096	510	88	161	194	186	146	871	753	5,380	1,124	123	10	10	7	21	133
03岩手県	33,421	514	3,557	26,844	2,649	379	370	368	265	285	129	901	854	5,660	2,362	202	14	21	24	22	76
04宮城県	142,388	1,169	2,188	4,447	58,928	9,052	4,931	5,900	1,888	1,397	649	3,395	3,988	15,087	3,880	72	130	44	188	373	
05秋田県	48,555	304	559	4,415	6,323	162	153	150	150	66	68	347	425	6,142	566	6	3	6	6	18	
06山形県	48,555	198	369	4,042	823	21,058	959	787	202	202	99	1,090	898	4,012	1,296	38	35	2	12	158	
07福島県	83,225	456	243	607	6,796	521	1,783	27,251	5,448	2,178	1,129	4,567	4,614	13,352	4,885	3,816	71	22	150	280	
08茨城県	29,807	200	27	59	238	38	74	960	10,101	1,018	283	1,904	2,299	6,727	1,496	122	18	21	39	68	
09栃木県	84,691	131	80	261	1,272	73	387	3,476	5,509	20,421	2,235	14,699	6,630	22,435	4,119	107	25	16	198	402	
10群馬県	89,513	131	36	31	570	53	88	497	2,034	2,113	18,058	14,699	6,057	22,435	3,333	115	115	32	334	1,791	
11埼玉県	33,996	533	192	195	670	202	161	1,298	1,196	364	1,277	7,745	1,117	5,362	2,224	103	103	33	252	428	
12千葉県	899,185	18,625	4,326	4,356	11,676	4,918	9,264	11,880	9,693	8,925	31,830	60,525	107,658	42,978	9,988	5,337	5,388	3,478	4,941	10,562	
13東京都	1,547,649	26,296	5,451	5,233	13,255	4,774	5,433	7,611	8,966	6,224	6,623	21,153	17,940	313,691	30,651	11,013	5,020	5,360	2,715	4,250	
14神奈川県	304,210	4,896	961	1,096	2,297	969	1,079	1,919	3,357	3,655	3,227	13,650	11,720	63,990	80,328	2,326	966	1,035	596	2,771	
15新潟県	156,400	239	106	163	595	460	902	1,283	1,134	2,039	4,130	7,148	8,199	34,591	9,109	40,641	563	318	332	1,240	
16富山県	88,041	88	11	15	189	18	55	26	85	103	235	442	390	4,160	696	457	3,553	1,044	104	29	
17石川県	96,370	434	73	131	567	70	127	294	574	384	1,264	2,377	1,872	15,475	3,570	935	5,013	3,054	211	991	
18福井県	39,505	98	13	20	87	35	18	91	103	119	138	354	242	4,465	465	304	501	882	18,532	48	
19山梨県	48,173	52	7	39	371	16	8	159	388	219	280	2,415	2,415	16,021	4,604	180	37	34	29	6,885	
20長野県	133,277	277	66	103	302	44	56	117	470	448	1,213	4,221	3,766	30,249	6,698	822	761	484	101	1,285	
21岐阜県	88,212	474	51	37	217	21	77	88	217	97	185	728	752	4,785	1,640	924	555	390	170	1,040	
22静岡県	230,907	404	199	142	374	101	150	439	1,727	1,295	1,302	11,003	9,828	52,566	30,825	417	932	246	1,509	1,614	
23愛知県	143,090	983	118	134	359	85	110	110	488	272	293	2,005	1,777	16,652	4,115	279	525	603	451	1,468	
24三重県	88,522	240	191	33	940	32	58	155	229	324	206	1,094	999	7,401	2,129	83	93	159	207	560	
25滋賀県	96,922	1,299	71	42	848	54	55	55	4,486	220	311	1,193	675	6,739	2,398	251	352	726	1,205	166	
26京都市府	278,445	3,257	3,481	2,430	5,409	516	808	1,664	1,562	1,562	1,563	4,433	8,301	43,491	16,577	1,863	1,164	1,497	987	1,170	
27大阪府	678,445	7,742	7,742	5,606	10,432	2,507	1,197	1,501	5,656	2,815	2,101	13,021	13,993	82,213	22,860	2,525	2,658	3,770	3,331	1,119	
28兵庫県	276,169	1,535	259	544	1,102	189	137	261	1,360	485	448	2,753	3,127	25,655	5,665	563	619	881	878	1,087	
29奈良県	31,314	784	142	141	336	138	171	266	435	294	359	1,204	963	2,296	1,683	207	169	522	271	179	
30和歌山県	75,147	446	38	56	531	14	14	62	251	109	107	719	742	4,091	1,315	112	138	212	169	219	
31鳥取県	25,312	67	17	10	185	7	24	16	81	35	59	388	183	3,629	480	29	24	26	26	26	
32島根県	22,637	108	26	38	50	52	191	68	118	75	59	168	273	2,379	723	24	26	63	106	106	
33岡山県	30,331	221	34	21	46	98	66	52	187	113	71	571	595	4,011	1,310	59	63	80	54	57	
34広島県	131,567	966	582	126	833	557	243	334	1,272	1,067	440	3,793	3,555	22,576	6,851	550	159	506	369	744	
35山口県	40,345	127	24	21	37	135	22	53	133	53	59	502	479	4,264	859	29	40	58	41	25	
36徳島県	28,098	120	17	4	25	7	2	2	151	38	76	486	478	3,318	841	181	25	13	24	8	
37香川県	62,776	154	22	6	231	12	13	59	111	48	70	419	442	1,996	715	133	105	40	121	12	
38愛媛県	40,764	312	74	21	301	13	62	131	196	108	84	1,090	1,117	5,984	1,593	103	54	108	115	28	
39高知県	34,320	121	13	12	52	8	19	22	81	78	59	355	293	5,568	515	36	54	36	10	28	
40福岡県	179,781	1,565	76	216	400	80	88	216	528	350	271	2,075	2,372	22,052	4,735	174	137	1,401	238	154	
41佐賀県	16,926	53	5	4	43	5	1	2	42	5	7	106	177	2,662	326	70	16	609	3	10	
42長崎県	74,709	701	81	136	578	92	105	219	977	339	404	1,791	1,598	7,527	2,450	1,167	95	780	156	66	
43熊本県	45,628	227	17	28	80	19	22	35	146	121	64	579	483	4,107	1,264	36	15	57	49	70	
44大分県	108,009	366	29	32	174	29	28	115	239	139	113	999	1,000	5,066	1,904	183	98	70	70	56	
45宮崎県	37,989	228	5	30	228	7	4	17	18	16	38	353	113	2,062	264	210	14	7	5	18	
46鹿児島県	107,344	854	211	488	342	202	80	301	301	274	305	2,345	1,637	11,766	2,787	329	241	161	187	130	
47沖縄県	412,282	5,237	636	439	2,788	702	450	1,000	9,150	3,964	6,453	17,898	12,640	80,707	23,704	3,682	689	1,455	1,952	1,816	
運輸局等(再掲)②	694,949	151,842	1,090	731	2,866	503	477	679	1,915	1,408	1,019	9,282	10,591	67,156	15,891	656	318	428	351	910	1,127
北海道運輸局	384,024	3,098	12,462	33,572	78,401	19,878	28,401	34,794	8,535	4,294	2,220	11,171	10,143	49,633	14,113	7,038	211	256	105	411	
東北運輸局	3,036,824	50,864	11,080	11,270	30,349	11,045	12,148	25,184	43,431	43,707	40,908	107,369	108,703	555,209	173,855	26,722	12,131	12,081	6,938	18,293	
関東信越運輸局	414,088	1,038	256	412	1,653	592	1,140	1,720	2,263	2,974	6,842	14,188	14,227	84,475	20,073	42,855	9,890	24,409	3,467	26,093	
中部運輸局	590,236	2,199	572	366	1,977	274	413	883	2,007	2,007	2,124	15,184	13,598	85,869	39,174	1,237	2,975	19,826	2,165	4,890	
近畿運輸局	1,436,455	15,063	11,737	8,819	26,296	3,418	2,382	3,805	10,355	5,585	4,889	28,444	27,801	167,485	50,378	5,521	5,030	7,534	6,884	3,160	
中国運輸局	250,192	1,489	683	216	1,151	721	659	472	1,791	1,343	665	5,422	5,085	36,859	10,223	691	307	725	500	348	
四国運輸局	165,958	710	126	44	609	40	96	239	539	272	289	2,350	2,330	16,866	3,664	197	270				

参考第2表 施設所在地(47区分及び運輸局等)、居住地(47区分及び運輸局等) 別延べ宿泊者数
(従業者数100人以上の施設)

(人泊)

施設所在地(47区分 及び運輸局等)	岐阜県	静岡県	愛知県	三重県	滋賀県	京都府	大阪府	兵庫県	奈良県	和歌山県	鳥取県	島根県	岡山県	広島県	山口県	徳島県	香川県	愛媛県	高知県	福岡県	佐賀県
平成30年12月	65,414	135,116	313,510	57,686	54,457	97,217	417,883	205,022	43,769	30,144	15,495	22,229	56,769	115,794	46,152	23,100	39,666	38,422	19,200	209,764	19,600
01北海道	1,039	2,734	7,998	1,049	785	2,111	14,656	7,305	980	454	117	151	1,570	2,524	513	371	5,047	326	265	6,425	760
02青森県	45	108	578	27	40	82	1,036	109	24	11	0	3	23	35	8	8	11	18	9	94	5
03岩手県	28	229	352	47	13	98	493	190	21	2	12	14	15	49	4	24	2	36	4	299	12
04宮城県	88	489	834	127	113	320	1,547	515	111	320	26	188	330	330	38	37	50	330	11	583	22
05秋田県	30	54	208	15	1	26	142	108	19	4	4	3	21	27	5	3	5	4	3	46	15
06山形県	48	122	335	42	32	62	251	94	40	8	6	9	7	33	27	27	75	7	5	71	13
07福島県	87	360	458	92	46	123	548	328	80	47	6	16	43	127	10	10	31	171	15	135	14
08茨城県	17	139	202	36	24	90	548	328	390	23	4	4	45	60	23	6	19	35	22	216	8
09栃木県	54	309	467	77	21	64	252	195	25	25	8	16	30	59	24	18	25	9	0	210	14
10群馬県	100	825	2,037	85	61	246	620	105	40	2	63	26	63	26	2	2	22	8	12	98	2
11埼玉県	170	357	808	206	136	252	1,382	310	146	113	8	46	74	202	119	69	101	206	52	481	80
12千葉県	8,351	20,620	46,397	8,658	7,415	11,452	40,989	24,571	5,483	3,649	2,039	2,405	7,842	15,874	5,958	3,011	3,734	4,188	2,644	20,612	2,625
13東京都	5,730	15,431	30,039	5,530	4,028	10,380	43,757	18,997	4,324	2,002	1,354	2,192	7,394	16,421	7,405	3,113	4,896	5,040	2,872	22,353	2,095
14神奈川県	1,528	7,040	9,346	1,583	1,161	2,611	7,639	3,724	799	467	412	312	1,693	2,338	757	514	683	821	398	3,738	437
15新潟県	191	669	1,267	178	105	178	1,300	430	103	50	18	30	69	145	15	15	26	60	481	50	50
16富山県	304	109	1,533	64	101	1,700	258	393	75	71	4	2	27	34	7	3	9	15	6	262	13
17石川県	1,069	909	4,577	719	1,614	1,700	5,716	1,844	718	238	42	14	212	238	242	93	138	101	36	1,137	60
18福井県	973	559	2,883	581	908	1,216	3,095	881	355	167	7	31	62	131	37	25	171	16	5	96	25
19山梨県	178	1,666	942	58	36	311	387	140	58	14	0	0	17	74	3	5	7	1	0	75	0
20長野県	623	1,802	5,678	316	1,262	1,749	2,063	816	587	267	9	22	115	93	43	67	63	55	108	165	6
21長野県	17,226	1,195	14,199	1,382	1,691	1,331	3,691	1,331	486	19	169	26	234	370	76	40	99	370	91	35	316
22岐阜県	2,825	41,638	21,985	1,579	862	1,436	4,363	1,705	1,399	27	140	212	212	892	149	327	94	98	50	731	44
23愛知県	3,430	3,172	46,877	2,067	701	1,245	4,498	2,001	565	210	82	93	277	558	135	156	166	104	766	104	83
24三重県	1,543	2,148	9,405	12,506	1,750	2,341	9,278	2,697	2,465	439	34	392	392	940	135	152	380	135	26	786	31
25滋賀県	1,924	1,194	9,233	1,461	1,627	5,510	14,196	4,505	1,681	468	59	136	469	1,544	120	170	568	592	51	1,257	44
26京都府	1,690	5,791	8,825	1,986	1,851	11,833	8,383	5,740	5,027	3,803	716	649	6,590	10,178	1,069	762	1,032	1,508	806	6,631	844
27大阪府	5,111	7,219	25,071	6,064	5,402	9,575	78,147	20,674	5,027	3,803	2,446	2,140	6,590	10,178	2,914	3,194	4,056	4,662	2,781	14,992	1,333
28兵庫県	1,740	1,940	10,966	2,922	3,980	10,055	57,621	57,574	4,906	3,042	1,595	694	4,027	4,294	735	2,732	3,251	2,151	968	2,688	206
29奈良県	424	1,151	1,330	412	326	671	1,393	925	1,786	491	65	88	373	412	156	183	274	247	400	662	133
30和歌山県	889	539	4,846	2,107	1,706	3,617	21,859	5,133	2,782	9,877	76	81	963	496	121	544	320	344	95	825	13
31鳥取県	97	285	1,128	67	83	307	4,619	2,436	227	57	2,257	994	1,584	1,584	420	23	201	342	137	1,216	13
32島根県	33	412	1,226	98	149	408	1,303	961	198	93	586	6,630	913	1,796	497	149	273	232	117	412	42
33岡山県	207	578	936	133	175	1,952	2,187	1,916	236	78	321	272	3,967	1,451	264	152	439	518	260	567	75
34広島県	434	1,939	4,512	605	698	1,952	8,970	4,082	721	373	685	2,308	2,600	20,527	2,236	467	831	2,060	510	3,736	321
35山口県	136	165	611	83	190	406	2,274	1,418	192	71	187	612	1,110	4,861	9,794	144	228	311	66	5,885	309
36徳島県	64	446	464	119	193	571	2,789	1,800	545	83	41	29	509	355	75	1,876	622	452	226	211	24
37香川県	301	278	1,196	412	696	1,147	6,277	4,903	795	287	186	245	4,237	3,760	495	1,385	7,155	3,689	1,707	597	53
38愛媛県	191	273	1,800	273	336	973	3,113	2,365	416	182	143	231	1,609	3,387	509	561	1,231	5,274	628	716	39
39高知県	86	150	850	90	82	272	2,939	1,418	341	49	820	60	1,124	1,303	66	967	1,237	686	2,689	495	24
40福岡県	408	1,042	4,093	439	393	1,369	5,606	2,399	467	188	216	433	778	2,246	2,543	184	362	598	187	36,481	1,707
41佐賀県	29	100	188	27	24	69	496	100	28	28	8	8	43	263	55	24	16	23	6	4,840	2,133
42長崎県	688	1,565	3,635	371	331	664	3,521	1,369	338	397	95	213	684	1,630	1,615	184	205	342	135	12,440	1,932
43熊本県	64	474	615	111	88	262	1,181	561	86	42	38	34	160	695	321	18	60	75	20	7,780	369
44大分県	126	315	1,317	192	267	643	2,501	1,178	254	78	46	223	618	3,637	4,085	294	363	1,755	285	22,808	2,000
45宮崎県	11	36	181	21	25	163	1,022	178	20	4	9	5	28	50	38	7	16	19	5	2,107	134
46鹿児島県	927	1,270	3,452	404	403	831	2,160	1,855	437	601	185	308	508	1,946	731	279	235	9436	87	9,339	839
47沖縄県	4,157	5,270	17,630	2,267	3,526	5,633	32,823	12,273	1,781	890	280	308	2,336	3,291	1,089	679	830	778	259	10,056	557
運輸局等(再掲)	1,039	2,734	7,998	1,049	785	2,111	14,656	7,305	980	454	117	151	1,570	2,524	513	371	5,047	326	265	6,425	760
北海道運輸局	326	1,362	2,765	348	245	711	4,017	1,344	295	150	50	233	202	601	108	108	174	275	90	1,228	81
東北運輸局	16,128	46,387	90,238	16,233	12,882	25,406	95,443	48,207	11,265	6,304	3,823	4,977	17,158	35,054	14,312	6,765	9,487	10,308	6,000	47,783	5,261
関東運輸局	2,187	3,489	13,055	1,277	3,082	4,259	10,061	3,483	1,483	626	73	68	423	625	773	178	236	231	200	1,793	129
北陸信越運輸局	25,997	48,712	95,349	18,115	4,912	7,253	24,925	8,615	5,270	1,033	344	324	1,177	2,891	517	700	917	506	220	2,695	225
中部運輸局	11,778	17,834	60,271	14,952	24,892	41,261	181,599	94,551	17,394	18,522	4,985	3,788	13,986	21,317	5,096	7,585	9,501	9,504	5,101	30,055	2,573
近畿運輸局	907	3,379	8,413	986	1,295	3,619	19,853	10,813	1,574	672	4,036	10,816	9,619	30,219	13,211	935	1,972	3,345	1,090	11,816	760
中国運輸局	642	1,147	4,310	894	1,307	2,963	15,118														

参考第2表 施設所在地(47区分及び運輸局等)、居住地(47区分及び運輸局等) 別延べ宿泊者数
(従業者数100人以上の施設)

(人泊)

施設所在地(47区分 及び運輸局等)	運輸局等(10区分) ^{2),3)}										近畿 運輸局	中国 運輸局	四国 運輸局	九州 運輸局	沖縄総合 事務局		
	長崎県	熊本県	大分県	宮崎県	鹿児島県	沖縄県	国外	北海道 運輸局	東北 運輸局	関東 運輸局						北陸信越 運輸局	中部 運輸局
平成30年12月	35,236	60,562	49,512	43,490	61,059	58,352	1,925,000	235,534	396,764	2,242,115	250,596	613,333	848,492	256,439	120,388	479,223	58,352
01北海道	356	883	4,553	723	1,940	1,081	315,151	151,842	6,346	108,172	2,529	13,171	26,291	4,875	6,009	15,640	1,081
02青森県	7	4	9	1	23	94	4,921	457	8,444	8,675	276	765	1,302	82	46	143	94
03岩手県	10	29	2	32	14	21	9,982	514	39,613	10,561	313	678	817	94	109	398	21
04宮城県	31	59	472	35	23	135	7,248	1,169	85,446	28,783	2,503	1,582	2,684	137	1,225	1,225	135
05秋田県	32	12	1	7	10	29	9,337	7,782	184	304	313	300	300	56	14	123	29
06山形県	44	48	10	13	13	29	2,939	198	27,467	8,396	1,085	549	487	83	114	200	29
07福島県	7	35	15	9	21	63	859	456	37,201	36,323	4,224	1,019	1,172	227	236	236	63
08茨城県	12	3	3	5	17	25	1,796	200	1,396	23,896	435	433	1,109	134	82	301	25
09栃木県	11	21	4	6	343	29	913	131	5,549	72,096	974	923	572	137	52	610	29
10群馬県	4	4	20	6	10	4	6,032	114	1,275	73,185	4,362	3,079	1,093	114	171	144	27
11埼玉県	77	83	67	51	65	153	2,098	533	2,718	19,537	1,174	1,574	2,339	449	428	904	153
12千葉県	7,613	7,825	10,537	8,167	9,583	11,120	130,306	18,625	39,460	278,430	31,475	87,504	93,559	34,118	13,577	66,962	11,120
13東京都	4,304	12,438	4,159	5,460	5,243	8,960	664,349	26,296	41,757	409,498	31,998	59,445	83,488	34,766	15,921	56,052	8,960
14神奈川県	1,342	1,574	680	722	817	960	42,488	4,896	8,321	181,492	7,098	20,093	16,401	5,512	2,416	9,310	960
15新潟県	29	37	27	27	50	50	19,431	239	3,509	66,682	42,762	2,513	2,540	743	151	449	50
16富山県	5	21	4	5	44	46	1,827	88	314	6,140	5,556	2,114	1,880	74	33	354	46
17石川県	59	134	6	105	58	321	11,895	434	1,262	25,727	29,502	10,328	11,830	863	368	1,619	321
18福井県	2	9	2	1	11	10	427	98	264	5,934	1,895	23,528	6,822	268	217	146	10
19山梨県	23	21	4	6	10	28	6,219	52	600	33,341	2,058	8,273	946	94	13	139	28
20長野県	15	43	5	575	20	68	34,353	277	688	48,350	25,427	8,520	6,744	282	293	829	68
21岐阜県	33	33	35	54	20	200	19,402	474	491	8,574	2,673	34,392	7,333	875	265	551	200
22静岡県	37	83	71	49	57	337	18,356	404	1,405	110,055	3,395	68,273	9,863	1,420	569	1,072	337
23愛知県	86	182	91	84	182	205	25,876	983	916	25,886	2,875	55,997	9,220	1,145	599	1,474	205
24三重県	28	184	39	40	40	173	4,509	240	1,409	12,476	895	25,809	18,970	1,545	693	1,148	173
25滋賀県	29	702	26	35	58	584	13,494	1,299	8,759	12,022	1,869	15,017	37,987	2,359	1,381	2,151	584
26京都府	1,355	2,460	1,006	769	2,384	2,441	80,757	3,257	14,308	84,343	6,325	19,279	29,860	8,369	4,108	18,649	2,441
27大阪府	2,481	4,902	2,715	2,325	5,474	6,075	210,405	7,742	28,989	143,778	11,601	46,796	122,628	24,268	14,693	34,222	6,075
28兵庫県	330	366	251	227	1,089	644	37,101	1,535	2,492	39,750	3,150	18,446	137,178	11,345	9,102	5,157	644
29奈良県	156	127	184	215	163	193	4,574	784	1,194	10,413	1,138	3,588	5,592	1,094	1,640	1,640	193
30和歌山県	65	221	34	28	30	91	8,032	446	715	7,503	537	8,593	44,974	1,737	1,303	1,216	91
31鳥取県	18	25	16	17	17	205	2,491	67	259	4,681	148	1,533	7,729	6,284	593	1,322	205
32島根県	32	55	13	26	37	105	1,034	108	405	4,049	213	1,849	3,112	10,422	763	660	22
33岡山県	88	169	144	32	76	105	3,876	221	317	6,889	259	1,908	5,138	1,369	1,369	1,151	105
34広島県	429	770	492	375	406	384	22,418	966	2,675	39,757	1,959	7,859	16,796	28,356	3,868	6,529	384
35山口県	422	511	812	52	149	145	1,838	127	246	6,360	173	1,036	4,551	16,564	749	8,140	145
36徳島県	14	42	23	7	17	38	1,551	120	82	5,396	473	1,117	5,981	1,009	3,176	338	38
37香川県	34	38	54	65	25	60	4,031	154	343	3,813	579	2,308	14,105	8,923	13,936	866	60
38愛媛県	271	81	206	155	72	60	2,161	312	602	10,200	392	2,652	7,385	5,879	7,694	1,540	60
39高知県	22	33	105	19	19	61	618	124	126	6,977	166	1,186	5,101	3,373	5,579	717	61
40福岡県	3,315	3,226	2,549	2,091	2,306	1,357	48,071	1,565	1,076	32,537	2,120	6,220	10,422	6,216	1,331	51,675	1,357
41佐賀県	809	483	194	119	123	503	2,044	53	60	3,328	99	953	739	377	69	8,701	503
42長崎県	6,110	4,613	1,890	1,027	1,824	738	6,457	701	1,211	15,152	2,193	6,415	6,237	866	29,836	738	
43熊本県	766	6,711	627	727	1,156	1,643	11,542	227	207	6,813	178	1,313	2,220	1,248	173	18,136	1,643
44大分県	2,585	4,309	14,860	3,382	1,490	356	27,202	366	407	9,516	473	2,020	4,921	8,609	2,697	51,434	356
45宮崎県	143	1,194	605	10,400	1,956	48	7,198	228	71	2,882	285	254	1,412	130	47	16,539	48
46鹿児島県	796	2,932	944	4,396	22,634	526	22,082	854	1,023	19,545	1,252	6,240	9,553	3,453	837	41,979	526
47沖縄県	756	2,782	884	831	730	17,909	73,389	5,237	6,015	156,332	9,346	31,276	56,926	7,304	16,596	17,909	
運輸局等(再掲) ²⁾																	
北海道運輸局	356	883	4,553	723	1,940	1,081	315,151	151,842	6,346	108,172	2,529	13,171	26,291	4,875	6,009	15,640	1,081
東北運輸局	131	187	509	85	104	371	27,206	3,088	207,508	100,520	8,585	4,906	6,762	1,194	647	2,325	371
関東運輸局	13,386	22,006	15,476	14,422	16,088	21,302	854,201	50,864	101,076	1,091,475	79,574	175,924	199,597	75,324	32,360	134,422	21,302
北陸信越運輸局	108	235	102	712	172	485	67,506	1,038	5,773	146,899	103,247	23,475	22,994	1,962	845	3,251	485
中部運輸局	186	499	238	298	320	925	68,570	2,199	4,485	162,925	11,733	207,999	52,008	2,343	4,391	925	
近畿運輸局	4,416	8,778	4,216	3,599	9,398	10,028	354,363	15,063	56,457	297,987	24,620	111,719	378,219	49,172	31,691	63,035	10,028
中国運輸局	1,032	1,530	1,477	502	685	861	31,657	1,489	3,902	61,736	2,752	14,185	37,326	67,901	7,342	17,802	861
四国運輸局	341	194	388	246	133	219	1,153	710	1,610	6,376	1,610	7,263	32,572	19,184	30,385	3,461	219
九州運輸局	14,524	23,468	21,669	22,142	31,489	5,171	124,596	3,994	4,049	89,773	6,600	23,415	35,887	24,270	6,020	218,300	5,171
沖縄総合事務局	756	2,782	884	831	730	17,909	73,389	5,237	6,015	156,332	9,346	31,276	56,926	7,304	16,596	17,909	

1) 居住地不詳を含む。
2) 長野県は北陸信越運輸局、福井県は中部運輸局に含まれる。
3) 宿泊目的割合不詳を含む。

参考第3表 施設所在地(47区分及び運輸局等)、居住地(47区分及び運輸局等)別延べ宿泊者数<観光目的の宿泊者が50%以上の施設>
(従業員数100人以上の施設)

(人泊)

施設所在地(47区分及び運輸局等)	居住地(47区分)																	長野県		
	北海道	青森県	岩手県	宮城県	秋田県	山形県	福島県	茨城県	栃木県	群馬県	埼玉県	千葉県	東京都	神奈川県	新潟県	富山県	石川県		福井県	山梨県
平成30年12月	5,754,593	28,378	45,458	119,932	27,165	34,931	52,989	61,951	51,392	55,841	167,570	153,740	811,684	261,780	67,328	23,474	42,127	34,788	22,608	55,855
01北海道	592,470	125,476	431	2,139	375	358	407	1,379	844	687	6,627	7,162	50,835	11,453	495	207	240	259	598	758
02青森県	22,235	374	3,982	614	437	62	141	173	159	123	735	627	4,800	990	96	9	9	7	21	121
03岩手県	56,372	332	3,031	24,574	4,838	2,229	254	301	195	75	628	721	4,953	2,055	160	0	2	14	6	59
04宮城県	115,613	561	1,178	54,492	8,094	3,908	4,448	1,227	1,010	465	2,280	1,652	10,294	2,305	1,577	34	42	18	111	207
05秋田県	6,801	164	462	6,801	3,782	108	69	27	12	18	101	78	514	124	60	1	1	3	1	11
06山形県	25,121	62	45	1,714	323	17,255	619	561	122	22	384	359	1,463	325	631	0	6	0	6	38
07福島県	67,190	248	151	452	434	1,532	22,299	5,078	1,963	1,026	3,888	4,059	10,127	3,845	3,668	39	21	6	87	218
08茨城県	12,186	13	5	7	109	854	33	4,927	816	212	1,214	1,142	1,564	468	60	0	4	0	35	212
09栃木県	76,741	110	67	1,175	63	363	3,395	5,357	16,882	2,166	12,864	17,443	17,443	3,842	60	18	6	174	370	174
10群馬県	89,513	131	36	570	53	88	497	2,034	2,113	18,058	14,699	6,057	7,455	102	32	115	32	334	1,791	370
11埼玉県	4,381	118	32	63	69	14	32	65	50	113	1,506	173	584	199	105	4	4	1	20	51
12千葉県	703,618	12,360	2,810	8,775	3,486	3,457	7,508	9,333	7,492	7,075	25,603	39,934	87,576	35,511	7,717	4,070	3,928	2,087	2,976	8,532
13東京都	854,654	11,179	2,675	7,874	2,573	2,945	4,229	4,547	3,292	3,552	11,979	9,658	154,756	16,150	6,559	2,980	2,436	1,155	2,245	5,796
14神奈川県	197,449	2,368	532	1,227	555	605	1,119	2,416	2,812	2,497	10,999	9,404	49,841	49,437	1,413	541	550	326	1,112	1,728
15新潟県	124,492	56	35	89	199	162	876	917	1,724	3,594	5,657	7,338	29,264	28,693	28,693	271	89	138	231	724
16富山県	6,272	7	0	150	2	36	14	22	21	192	172	108	387	90	325	1,753	666	51	2	349
17石川県	83,432	307	62	107	519	57	240	487	284	1,165	1,864	1,461	11,342	2,524	871	4,880	21,877	2,933	196	857
18福井県	37,432	83	8	76	18	15	86	79	112	127	282	180	4,124	328	281	465	817	18,076	44	193
19山梨県	47,003	52	7	348	16	8	136	365	280	280	2,729	2,300	15,560	4,489	180	37	34	29	6,627	1,749
20長野県	110,977	136	20	34	158	12	23	290	356	987	3,307	3,061	26,337	5,437	389	668	352	57	7	17,758
21岐阜県	78,004	460	49	32	155	72	87	190	87	170	664	707	4,422	1,509	149	904	532	372	168	1,017
22静岡県	190,357	198	174	108	290	50	364	1,480	1,088	1,199	9,939	8,929	47,363	28,536	330	775	363	152	1,338	1,387
23愛知県	49,819	210	29	47	77	15	28	202	78	82	438	401	3,975	1,175	106	121	105	152	134	650
24三重県	81,760	211	191	33	923	31	52	139	174	175	974	898	6,718	1,808	81	79	118	179	147	542
25滋賀県	91,873	1,249	67	30	8,469	52	43	46	210	295	271	1,051	6,026	2,082	239	305	678	1,141	153	501
26京都府	278,458	3,257	3,481	2,430	5,166	808	2,433	1,562	1,563	1,563	9,354	8,017	43,491	16,557	1,863	1,164	1,497	987	1,170	1,670
27大阪府	381,297	4,711	6,904	7,647	2,004	734	964	4,412	1,702	1,390	7,231	8,017	66,553	11,647	1,646	1,549	2,147	2,121	635	1,670
28兵庫県	218,995	1,230	240	167	589	159	122	229	755	390	346	2,215	2,604	12,689	4,758	525	809	757	321	1,007
29奈良県	31,314	784	142	141	336	138	266	435	294	359	1,204	963	5,296	1,683	207	169	522	271	179	240
30和歌山県	67,430	383	35	39	504	383	11	55	174	71	79	486	144	3,260	974	70	44	116	180	157
31鳥取県	16,821	6	11	144	4	5	0	25	2	4	27	2	2,073	159	2	4	2	5	7	23
32島根県	22,637	108	26	38	50	191	48	118	75	50	368	273	39	442	24	26	57	20	63	106
33岡山県	9,662	22	0	4	0	0	2	4	13	13	78	39	442	116	3	3	13	12	2	9
34広島県	37,647	279	491	5	377	250	170	533	164	87	828	734	7,444	1,286	333	25	213	40	49	88
35山口県	31,640	77	4	16	5	125	19	76	26	33	274	282	2,817	480	22	30	47	27	14	36
36徳島県	28,098	120	17	4	25	2	27	151	38	76	486	478	3,318	841	181	478	25	24	8	254
37香川県	45,723	131	22	6	219	12	5	55	41	69	355	361	1,769	638	47	102	36	110	8	297
38愛媛県	27,462	233	51	16	217	9	50	117	117	82	59	665	3,764	997	82	46	69	106	21	112
39高知県	23,431	80	8	44	4	4	3	45	37	32	165	125	3,794	233	21	47	16	6	32	32
40福岡県	67,566	650	8	4	53	8	20	161	21	69	244	381	4,129	506	15	1,166	32	5	34	34
41佐賀県	13,792	44	5	30	0	0	0	16	12	7	72	112	2,016	221	61	3	10	597	3	9
42長崎県	73,712	694	81	136	578	92	105	219	968	339	401	1,778	7,405	2,426	1,167	95	777	156	66	148
43熊本県	18,217	102	4	4	17	0	0	26	26	8	58	68	934	134	1	0	7	0	2	8
44大分県	96,546	317	24	23	118	27	15	102	186	114	108	820	840	4,129	1,503	169	55	62	42	113
45鹿児島県	37,021	221	5	7	24	6	4	17	14	36	348	106	1,932	239	209	11	5	18	54	54
46鹿児島県	89,077	684	104	52	309	194	72	91	245	228	261	1,311	2,032	2,335	290	221	88	158	110	495
47沖縄県	412,282	5,237	636	439	2,788	702	450	9,150	3,964	6,453	17,898	12,640	80,707	23,704	3,682	689	1,455	1,952	1,816	3,520
北海道運輸局	592,470	125,476	431	2,139	375	358	407	1,379	844	687	6,627	7,162	50,835	11,453	495	207	240	259	598	758
東北運輸局	293,332	1,741	8,849	67,138	15,369	23,094	27,830	7,367	3,461	1,729	8,016	7,496	32,151	9,604	6,192	92	81	46	234	654
関東運輸局	1,985,545	26,331	6,164	20,141	6,822	7,513	17,770	29,044	33,653	33,953	81,593	75,086	349,759	117,551	18,562	8,074	7,089	3,636	13,523	20,229
中部運輸局	325,173	506	117	239	233	713	1,153	1,716	2,385	5,938	11,000	11,968	67,330	15,574	30,278	7,572	22,984	3,179	1,556	19,688
近畿運輸局	1,069,367	11,614	10,869	7,748	22,954	2,878	1,889	3,224	8,349	4,314	4,008	21,541	20,888	107,825	37,701	4,545	5,769	5,457	2,615	5,399
中国運輸局	118,407	492	532	60	591	307	378	756	287	180	1,575	1,358	15,155	2,764	384	88	332	104	135	262
四国運輸局	124,714	564	98	30	105	28	61	202	409	198	236	1,671	1,633	2,709	331	220	134	246	54	695
九州運輸局	395,931	2,712	231	230	1,129	204	460	1,616	1,364	890	5,352	4,394	29,175	7,364	1,912	432	2,108	1,010	246	861
沖縄総合事務局	412,282	5,237	636	439	2,788	702	450	9,150	3,964	6,453	17,898	12,640	80,707	23,704	3,682	689	1,455	1,952	1,816	3,520

1) 居住者数100人以上の施設
2) 長野県は北陸信越運輸局、福井県は中部運輸局に含まれる。

参考第3表 施設所在地(47区分及び運輸局等)、居住地(47区分及び運輸局等) 別延べ宿泊者数<観光目的の宿泊者が50%以上の施設>
(従業者数100人以上の施設)

(人泊)

施設所在地(47区分及び運輸局等)	岐阜県	静岡県	愛知県	三重県	滋賀県	京都府	大阪府	兵庫県	奈良県	和歌山県	鳥取県	島根県	岡山県	広島県	山口県	徳島県	香川県	愛媛県	高知県	福岡県	佐賀県
平成30年12月	52,889	102,356	240,754	45,180	44,180	76,912	301,283	157,646	34,589	21,942	10,010	15,136	40,127	79,986	33,207	16,264	24,828	24,675	11,669	153,484	13,197
01北海道	831	2,157	6,639	874	591	1,558	11,413	6,230	793	384	102	110	1,370	2,198	430	304	3,747	237	111	5,237	722
02青森県	28	95	540	10	38	61	686	84	17	11	0	3	20	33	19	7	10	18	5	88	2
03岩手県	12	177	201	13	8	77	420	140	16	0	9	140	8	30	3	18	31	31	39	286	8
04宮城県	39	264	408	66	57	168	1,065	256	54	32	4	162	48	229	18	27	35	21	0	145	9
05秋田県	8	6	108	11	0	43	37	3	3	0	0	0	5	6	0	0	0	0	0	3	0
06山形県	38	31	81	1	2	14	48	18	16	0	0	0	0	12	0	2	42	0	3	24	2
07福島県	32	240	264	54	10	54	207	103	55	35	2	8	17	88	0	2	11	154	8	46	5
08茨城県	3	22	11	2	0	8	25	17	341	2	0	0	2	7	2	0	0	0	0	8	8
09栃木県	51	262	404	39	19	42	191	16	16	14	6	14	22	54	18	14	22	7	0	176	12
10群馬県	100	825	2,037	85	61	246	620	105	40	21	6	2	63	26	23	29	22	8	12	29	12
11埼玉県	15	92	136	44	18	26	107	36	17	9	0	5	10	12	8	6	1	14	4	72	20
12千葉県	6,778	17,742	43,123	7,152	5,890	9,734	34,634	19,509	4,078	2,336	750	1,123	6,260	13,718	4,569	1,693	2,318	2,761	1,333	17,109	1,338
13東京都	2,758	8,642	14,841	2,802	1,975	4,728	19,621	8,632	1,985	960	644	1,064	3,610	9,141	5,018	1,344	2,328	2,107	1,543	11,393	882
14神奈川県	917	5,051	5,583	920	536	1,465	3,820	1,817	379	198	182	163	1,110	1,030	368	260	328	432	192	1,849	206
15新潟県	71	477	497	95	51	331	651	184	13	12	0	18	18	51	440	32	13	18	30	63	32
16富山県	123	26	936	18	41	90	410	155	18	63	0	0	0	0	0	0	5	8	0	0	0
17石川県	949	791	3,905	632	1,556	1,531	5,165	1,621	639	216	34	7	167	284	215	69	122	70	36	981	49
18福井県	961	2,773	553	553	883	1,179	2,997	6	792	130	6	25	40	116	30	22	165	14	5	69	18
19山梨県	178	1,608	884	58	36	311	329	117	58	14	0	0	17	74	3	5	7	1	0	75	0
20長野県	486	1,584	4,785	261	1,213	1,611	4,726	646	543	3	11	84	84	40	9	59	23	41	97	106	6
21岐阜県	15,801	1,137	13,696	1,298	661	1,949	3,576	1,273	454	116	167	23	209	361	70	31	304	82	32	304	41
22静岡県	2,404	31,286	19,195	1,173	696	1,074	3,283	1,213	1,251	44	9	105	129	727	102	294	23	42	32	384	10
23愛知県	1,870	1,719	26,148	844	280	441	2,047	731	207	47	10	10	77	191	26	19	61	34	12	137	7
24三重県	1,443	2,009	8,778	11,002	1,677	2,156	8,723	2,449	2,380	379	48	26	356	913	103	136	361	112	16	202	19
25滋賀県	1,888	1,149	8,923	1,397	10,388	5,318	13,777	4,300	1,627	446	75	110	459	1,468	71	161	545	568	45	1,202	36
26京都府	1,690	5,791	8,825	1,986	1,851	11,833	3,833	5,740	1,212	841	716	649	4,542	4,933	1,069	762	1,032	1,508	806	9,631	844
27大阪府	3,742	4,387	18,359	4,269	3,719	6,561	12,779	3,248	2,186	2,816	1,327	1,103	4,297	1,886	1,886	2,018	2,413	2,407	1,530	9,556	911
28兵庫県	1,586	1,580	8,447	2,647	3,741	9,496	47,637	50,756	4,714	2,049	1,445	605	3,598	3,896	623	2,535	2,126	1,921	870	2,297	153
29奈良県	424	1,151	1,330	412	326	67	1,393	925	1,786	491	65	88	373	412	156	183	247	247	400	662	133
30和歌山県	825	482	4,632	2,053	1,552	3,316	20,878	4,717	2,613	8,333	60	74	912	439	97	524	290	310	83	744	8
31鳥取県	7	247	318	15	39	141	3,838	2,138	175	29	1,666	590	730	983	375	18	172	200	113	835	6
32島根県	93	412	1,226	98	149	408	1,303	961	198	93	586	6,630	913	1,796	497	149	273	224	117	412	42
33岡山県	109	253	462	36	56	108	641	984	82	15	67	43	1,537	482	14	49	98	140	68	45	4
34広島県	79	433	911	151	169	441	2,785	955	147	76	108	355	520	7,790	517	107	153	623	112	975	96
35山口県	125	105	443	56	134	331	1,887	1,175	171	60	147	478	952	3,868	7,267	114	195	178	46	5,252	266
36徳島県	64	446	464	119	193	571	2,789	1,800	545	83	29	29	509	355	75	1,876	622	452	226	211	24
37香川県	294	252	1,104	394	654	1,101	5,873	4,682	779	269	159	205	4,124	3,623	410	1,274	4,035	3,477	1,582	534	36
38愛媛県	126	186	1,233	229	293	656	2,046	1,636	355	148	125	193	1,300	2,740	414	410	775	2,513	410	482	28
39高知県	53	127	718	59	67	177	1,333	538	313	36	809	55	404	489	53	272	433	502	1,034	420	13
40福岡県	63	99	1,631	167	43	167	1,699	443	161	27	72	245	186	492	648	55	134	224	31	18,241	513
41佐賀県	26	82	133	20	13	40	364	69	24	7	7	7	24	221	45	16	8	8	5	4,461	1,374
42熊本県	680	1,553	3,611	371	329	648	3,494	1,354	331	395	93	204	678	1,618	1,595	175	197	335	135	12,300	1,901
43鹿嶋市	4	327	97	5	22	72	154	89	4	5	6	13	34	34	44	0	4	16	7	5,591	205
44大分県	112	259	1,137	172	237	568	2,180	970	215	71	38	201	548	3,513	3,969	276	273	1,638	247	21,008	1,882
45宮崎県	9	36	156	18	23	55	937	154	19	5	5	5	27	40	36	7	15	18	4	2,107	189
46鹿児島県	837	982	2,991	344	337	736	3,056	1,881	372	136	135	61	482	1,827	643	262	191	163	29	7,083	646
47沖縄県	4,157	5,270	17,630	2,267	3,526	5,633	32,823	12,273	1,781	890	280	308	2,336	3,291	1,089	679	830	778	259	10,056	557
運輸局等(再掲)②																					
北海道運輸局	831	2,157	6,639	874	591	1,558	11,413	6,230	793	384	102	110	1,370	2,198	430	304	3,747	237	111	5,237	722
東北運輸局	157	813	1,602	155	115	384	2,469	638	161	79	15	179	98	388	40	56	99	225	55	592	26
関東運輸局	10,800	34,244	67,019	11,102	8,535	16,560	59,347	30,395	6,914	3,551	1,582	2,371	11,094	24,062	10,009	3,351	5,027	5,330	3,084	30,780	2,460
北陸信越運輸局	1,629	2,878	10,123	1,006	2,861	3,563	7,952	2,606	1,213	509	37	36	269	375	664	129	163	137	163	1,150	87
中部運輸局	22,479	36,685	70,590	14,870	4,197	5,799	20,626	6,458	4,636	736	240	189	811	2,308	331	502	704	284	97	1,620	95
近畿運輸局	10,155	14,510	50,516	12,764	21,577	37,195	130,274	79,217	15,200	14,346	3,688	2,629	11,181	17,079	3,902	6,183	6,880	6,961	3,734	24,092	2,085
中国運輸局	413	1,450	3,360	356	567	1,429	10,454	6,213	773	273	2,574	8,096	4,652	14,919	8,670	437	891	1,365	456	7,519	414
四国運輸局	537	1,011	3,519	801	1,207	2,505	12,041	8,656	1,992	536	1,134	482	6,337	7,207	952	3,832	5,865	6,944	3,252	1,647	101
九州運輸局	1,731	3,338																			

参考第3表 施設所在地(47区分及び運輸局等)、居住地(47区分及び運輸局等)別延べ宿泊者数<観光目的の宿泊者が50%以上の施設>
(従業員数100人以上の施設)

(人泊)

施設所在地(47区分及び運輸局等)	運輸局等(10区分)②)																九州運輸局	沖縄総合事務局
	長崎県	熊本県	大分県	宮崎県	鹿児島県	沖縄県	国外	北海道運輸局	東北運輸局	関東運輸局	北陸信越運輸局	中部運輸局	近畿運輸局	中国運輸局	四国運輸局	九州運輸局		
平成30年12月	24,614	43,507	38,574	34,463	46,970	46,982	1,370,476	175,835	308,853	1,586,566	188,784	475,967	636,552	178,466	77,436	354,809	46,982	
01北海道	298	688	4,433	656	1,872	880	282,656	125,476	4,087	79,585	1,700	10,760	20,969	4,210	4,399	13,906	880	
02青森県	7	4	7	0	16	93	4,656	334	5,992	7,588	235	680	897	65	40	124	93	
03岩手県	7	18	0	13	0	8	9,738	372	35,223	8,934	221	417	661	56	89	332	8	
04宮城県	3	9	459	20	9	58	3,834	561	75,530	19,344	1,860	795	1,632	461	83	654	58	
05秋田県	26	5	0	0	3	0	370	164	5,040	877	73	134	94	11	1	37	0	
06山形県	0	0	0	0	3	4	712	62	20,080	3,242	684	151	98	12	47	29	4	
07福島県	0	7	6	4	10	40	220	248	29,994	30,073	3,946	596	464	115	175	78	40	
08茨城県	1	1	0	1	12	2	37	13	1,015	10,378	276	38	393	2	0	23	2	
09栃木県	9	18	4	4	330	27	741	110	5,203	65,146	895	762	441	114	44	553	27	
10群馬県	4	4	4	6	10	27	6,032	131	1,275	73,185	4,362	3,079	1,093	114	71	144	27	
11埼玉県	5	10	12	20	0	53	405	118	224	2,710	171	288	213	35	25	139	53	
12千葉県	4,781	6,161	9,181	5,571	7,969	9,642	79,348	12,360	28,914	215,500	24,247	76,882	76,181	26,420	8,105	52,110	9,642	
13東京都	2,022	9,467	2,210	3,819	2,487	4,211	431,687	11,179	23,202	206,179	17,771	30,198	37,901	19,477	7,322	32,280	4,211	
14神奈川県	756	534	270	302	372	430	27,959	2,368	4,576	128,518	4,232	12,797	8,215	2,853	1,212	4,289	430	
15新潟県	15	11	0	23	32	25	15,866	56	1,904	56,248	29,777	1,278	1,242	527	62	176	25	
16富山県	0	0	0	0	0	0	23	0	211	994	3,093	1,154	777	0	13	0	0	
17石川県	46	112	50	75	43	261	9,438	307	1,099	19,323	28,485	9,210	10,728	707	297	1,356	261	
18福井県	2	9	2	0	2	330	2,276	83	220	5,276	1,756	22,897	6,345	217	206	100	2	
19山梨県	23	21	4	6	10	28	6,179	52	520	32,546	2,000	2,757	865	94	13	139	28	
20長野県	9	32	4	569	16	40	29,001	136	267	40,902	19,167	7,173	5,957	147	220	742	40	
21岐阜県	27	33	34	51	28	186	16,389	460	413	7,917	2,602	32,304	7,029	830	239	518	186	
22静岡県	14	50	15	13	25	282	7,456	198	1,090	99,872	2,855	54,210	7,561	1,072	391	511	282	
23愛知県	11	29	21	20	25	30	6,676	210	224	6,485	982	30,701	3,753	314	126	250	30	
24三重県	25	166	32	28	38	166	3,407	211	1,369	11,123	820	23,411	17,764	1,446	625	1,034	166	
25滋賀県	20	696	22	28	37	562	13,148	1,249	8,707	35,856	1,723	14,498	35,856	1,319	562	2,041	562	
26京都府	1,355	2,460	1,006	769	2,584	2,441	80,757	3,257	14,308	84,431	6,325	19,279	29,860	8,369	4,108	18,649	2,441	
27大阪府	1,674	3,139	1,816	1,450	3,913	4,619	123,833	4,711	23,194	71,587	7,012	32,878	66,699	15,084	8,368	22,459	4,619	
28兵庫県	283	297	190	181	317	489	31,035	1,230	1,506	24,088	2,861	14,987	18,393	10,167	7,452	3,718	489	
29奈良県	156	127	184	215	163	193	4,574	784	1,194	10,413	1,138	3,588	5,592	1,094	1,104	1,640	193	
30和歌山県	55	208	28	19	66	6,832	383	653	653	6,832	410	8,172	41,409	1,582	1,207	1,081	66	
31鳥取県	5	5	5	3	5	179	1,449	6	166	2,327	31	592	6,360	4,344	763	864	179	
32島根県	75	55	13	26	37	22	1,034	108	405	4,049	213	1,849	3,112	10,422	503	660	22	
33岡山県	2	5	14	1	7	12	730	22	6	707	28	872	1,886	2,143	355	78	12	
34広島県	55	263	134	146	77	99	5,917	279	1,350	11,125	659	1,614	4,573	9,290	995	1,746	99	
35山口県	391	470	775	32	112	124	1,629	77	180	4,002	135	756	3,778	12,712	533	7,298	124	
36徳島県	14	42	23	7	17	38	1,551	120	82	5,396	473	1,117	1,009	3,176	338	317	38	
37香川県	31	28	43	60	31	39	3,337	131	319	3,337	482	2,154	13,358	8,521	10,368	751	36	
38愛媛県	242	53	174	132	46	32	1,116	233	460	6,374	309	1,880	5,134	4,772	4,108	1,157	32	
39高知県	7	14	105	10	15	45	325	80	63	4,448	116	963	2,464	1,810	2,241	584	45	
40福岡県	1,128	1,107	785	610	627	156	13,397	650	93	5,516	1,224	1,880	2,540	1,643	444	23,011	156	
41佐賀県	757	424	170	98	85	486	1,592	44	41	2,451	83	858	517	302	49	7,369	486	
42長崎県	5,936	4,562	1,880	1,019	1,801	733	6,294	694	1,211	14,959	2,187	6,371	6,551	4,188	842	29,399	733	
43熊本県	415	2,040	302	348	621	1,495	4,301	102	34	1,256	16	433	346	685	27	9,522	1,495	
44大分県	2,402	3,822	11,864	3,098	1,313	315	25,350	317	309	7,742	430	1,742	4,241	8,269	2,434	45,389	315	
45宮崎県	133	1,095	584	10,180	1,816	46	7,190	221	63	2,707	279	224	1,191	117	44	16,044	46	
46鹿児島県	631	2,424	809	3,999	19,299	300	18,427	684	822	15,152	1,094	5,312	3,148	645	645	34,891	390	
47沖縄県	756	2,782	884	831	730	17,909	73,389	5,237	6,015	156,332	9,346	31,276	56,926	7,304	2,546	16,596	17,909	
運輸局等(再掲)②)																		
北海道運輸局	298	688	4,433	656	1,872	880	282,656	125,476	4,087	79,585	1,700	10,760	20,969	4,210	4,399	13,906	880	
東北運輸局	43	43	472	37	41	203	19,530	1,741	171,859	70,058	7,019	2,773	3,846	720	435	1,254	203	
関東運輸局	7,601	16,216	11,701	9,729	11,990	14,420	552,388	26,331	64,929	734,162	53,954	126,801	125,302	49,118	16,792	89,677	14,420	
北陸信越運輸局	70	155	54	667	91	326	54,328	506	3,481	117,467	80,522	18,815	18,704	1,381	592	2,274	326	
中部運輸局	79	287	104	112	116	666	34,258	1,162	3,316	130,673	9,015	163,523	42,452	3,879	1,587	2,413	666	
近畿運輸局	3,543	6,927	3,246	2,662	7,033	8,370	260,179	11,614	49,562	206,741	19,469	93,402	297,809	38,479	23,558	49,588	8,370	
中国運輸局	528	798	941	208	238	436	10,759	492	2,210	10,666	1,066	5,683	19,709	38,911	31,499	10,646	436	
四国運輸局	294	137	345	209	97	151	6,438	924	19,555	1,380	6,114	16,112	26,993	16,112	19,893	2,830	151	
九州運輸局	11,402	15,474	16,394	19,352	25,562	3,621	76,551	2,712	2,573	49,783	5,313	16,820	23,998	18,352	4,485	165,625	3,621	
沖縄総合事務局	756	2,782	884	831	730	17,909	73,389	5,237	6,015	156,332	9,346	31,276	56,926	7,304	2,546	16,596	17,909	

① 居住者数100人以上の施設。
② 長野県は北陸信越運輸局、福井県は中部運輸局に含まれる。

参考第4表 施設所在地(47区分及び運輸局等)、居住地(47区分及び運輸局等)別延べ宿泊者数<観光目的の宿泊者が50%未満の施設>
(従業者数100人以上の施設)

(人泊)

施設所在地(47区分及び運輸局等)	居住地(47区分)																	長野県		
	北海道	青森県	岩手県	宮城県	秋田県	山形県	福島県	茨城県	栃木県	群馬県	埼玉県	千葉県	東京都	神奈川県	新潟県	富山県	石川県		福井県	山梨県
平成30年12月	2,200,801	10,688	10,892	27,805	10,442	11,563	16,521	21,083	15,406	10,770	51,786	58,758	387,817	103,025	23,696	8,918	10,081	6,819	6,904	19,117
01北海道	102,479	26,366	659	354	727	128	119	272	536	332	2,655	3,429	16,321	4,438	161	111	188	92	312	369
02青森県	4,501	123	136	482	73	24	20	20	27	23	176	183	580	174	42	1	1	0	0	12
03岩手県	7,049	142	526	7,049	350	152	116	67	70	54	276	333	707	307	27	14	19	10	16	17
04宮城県	26,775	608	958	1,037	4,436	1,023	1,452	361	387	184	1,115	1,115	4,793	1,575	351	38	88	26	77	166
05秋田県	12,898	140	1,371	1,401	2,541	54	84	123	54	50	246	347	5,628	442	55	5	15	5	15	49
06山形県	23,434	136	171	245	5,000	3,803	4,952	226	80	77	706	539	2,549	971	223	29	29	6	6	120
07福島県	16,035	208	92	155	1,670	87	251	370	215	103	679	555	3,225	1,040	148	32	36	16	63	62
08茨城県	17,621	187	22	52	129	41	106	5,174	202	71	690	1,157	5,163	1,028	62	18	17	39	33	62
09栃木県	7,950	21	13	121	97	10	24	152	3,539	69	795	212	1,882	277	35	5	7	10	24	32
10群馬県	29,215	415	160	607	133	147	1,266	1,131	314	1,164	6,239	944	4,778	2,025	425	102	99	32	232	377
11埼玉県	195,567	6,265	1,478	2,901	1,434	1,461	1,756	2,547	2,201	1,850	6,227	20,591	20,082	7,467	2,271	1,467	1,460	1,391	1,965	2,030
12千葉県	692,995	15,117	2,776	5,381	2,201	2,488	3,382	4,419	2,932	3,071	9,174	8,282	158,935	14,501	4,454	2,040	2,924	1,560	2,005	4,809
13東京都	106,761	2,528	429	558	414	474	800	941	843	730	2,651	2,316	14,149	30,891	913	425	485	270	453	1,043
14神奈川県	31,908	183	71	396	298	359	407	217	315	536	1,491	861	5,327	1,586	229	270	11,948	70	101	516
15新潟県	21,769	81	11	6	39	16	12	63	82	43	270	282	3,773	606	132	1,800	378	53	27	153
16富山県	12,938	127	11	24	48	13	54	87	100	99	513	411	4,133	1,046	64	133	686	121	15	134
17石川県	2,073	15	5	3	11	3	5	24	7	11	72	62	341	106	23	36	15	4	4	15
18福井県	1,170	0	0	34	0	0	23	23	0	0	115	0	461	115	0	0	0	0	58	58
19山梨県	22,300	141	46	69	144	36	66	180	92	226	914	705	3,912	1,261	433	93	132	44	158	5,602
20長野県	10,208	14	2	5	62	5	1	27	10	15	64	45	363	131	8	20	23	18	2	23
21岐阜県	40,550	206	25	34	84	46	75	247	207	103	1,064	899	5,203	2,289	87	157	69	94	171	227
22静岡県	93,271	773	89	282	70	82	82	286	194	211	1,567	1,376	12,677	2,940	173	404	498	331	150	818
23愛知県	6,762	29	0	17	1	6	16	55	49	17	142	101	683	321	2	14	41	28	7	18
24三重県	5,049	50	4	12	17	2	5	50	25	40	140	136	713	316	12	47	48	64	13	39
25滋賀県	297,148	3,031	842	2,785	503	463	537	1,244	1,113	711	5,790	5,976	45,660	11,213	879	1,109	1,623	1,210	484	978
26京都府	57,174	305	19	513	30	15	32	605	95	102	538	523	12,956	807	43	94	72	121	36	80
27大阪府	7,717	63	3	27	5	3	7	107	38	28	233	278	831	341	42	24	22	32	12	39
28兵庫県	8,491	61	6	41	7	19	16	56	33	55	161	153	1,556	321	27	15	22	11	19	53
29奈良県	20,669	199	34	42	98	66	50	183	100	58	493	556	3,569	1,194	56	60	67	42	29	48
30和歌山県	93,920	687	91	456	307	186	164	739	903	353	2,965	2,821	15,132	5,565	217	134	293	329	154	656
31鳥取県	8,705	50	20	21	2	10	3	57	20	19	228	197	1,447	379	7	10	11	14	11	10
32島根県	17,053	23	0	12	0	8	4	15	7	1	64	81	227	77	86	3	4	11	4	4
33岡山県	13,302	79	23	84	4	12	14	79	26	25	425	448	2,220	596	21	8	39	9	7	15
34広島県	10,889	44	5	8	8	15	19	36	41	27	190	168	1,774	282	15	7	20	20	4	8
35山口県	112,215	915	68	347	80	80	196	367	329	202	1,831	1,991	17,923	4,229	159	128	235	206	149	374
36徳島県	3,134	9	0	13	5	1	0	26	0	0	34	65	646	105	9	0	6	12	0	1
37香川県	997	7	0	0	0	0	0	9	0	3	13	22	122	24	0	0	3	0	0	3
38愛媛県	27,411	125	13	24	63	19	26	120	95	56	521	415	3,173	1,130	35	15	50	49	47	62
39高知県	11,463	49	5	9	56	2	13	53	25	5	179	160	937	401	14	5	15	8	14	9
40福岡県	968	7	0	1	6	1	0	4	2	2	5	7	130	25	1	3	2	0	0	0
41佐賀県	18,267	170	107	6	33	8	39	56	46	44	313	326	3,136	452	39	20	73	29	20	26
42長崎県	102,479	26,366	659	727	128	119	272	536	564	332	2,655	3,429	16,321	4,438	161	111	188	92	312	369
43熊本県	90,692	1,357	3,993	11,263	4,509	5,307	6,964	1,168	833	491	3,155	2,647	17,482	4,509	846	119	175	59	177	426
44大分県	1,051,279	24,533	4,916	10,208	4,223	4,635	7,414	14,387	10,584	6,955	25,776	33,617	205,450	56,304	8,160	4,057	4,992	3,302	4,770	8,411
45宮崎県	88,915	532	139	627	359	427	567	547	589	904	3,188	2,259	17,145	4,499	12,577	2,318	1,425	288	301	6,405
46鹿児島県	152,864	1,037	121	1,037	142	142	179	639	467	357	2,887	2,483	19,267	5,818	290	631	696	927	334	1,101
47沖縄県	367,088	3,449	868	3,342	540	493	581	2,006	1,271	881	6,703	6,913	60,160	12,677	976	1,274	1,765	1,427	545	1,136
運輸局等(再掲)	131,785	997	151	186	560	414	281	1,035	1,056	485	3,847	3,727	21,704	7,469	307	219	393	396	213	767
北海道運輸局	174,455	1,282	193	252	115	124	274	635	498	312	2,896	2,986	26,067	6,366	257	171	384	304	230	475

1) 居住者数不詳な市。
2) 長野県は北陸信越運輸局、福井県は中部運輸局に含まれる。

参考第4表 施設所在地(47区分及び運輸局等)、居住地(47区分及び運輸局等) 別延べ宿泊者数<観光目的の宿泊者が50%未満の施設>
(従業者数100人以上の施設)

(人泊)

施設所在地(47区分及び運輸局等)	岐阜県	静岡県	愛知県	三重県	滋賀県	京都府	大阪府	兵庫県	奈良県	和歌山県	鳥取県	島根県	岡山県	広島県	山口県	徳島県	香川県	愛媛県	高知県	福岡県	佐賀県
平成30年12月	12,525	32,760	72,756	12,506	10,277	20,305	116,600	47,376	9,180	8,202	5,485	7,093	16,642	35,808	12,945	6,836	14,838	13,747	7,531	56,280	6,403
01北海道	208	577	1,359	175	194	553	3,243	1,075	187	70	15	41	200	326	83	67	1,300	89	154	1,188	38
02青森県	17	13	38	17	2	21	350	25	7	0	0	0	3	12	2	1	1	0	4	6	3
03岩手県	16	52	151	32	5	21	73	50	5	0	3	8	7	19	1	6	1	5	4	13	4
04宮城県	49	225	426	61	56	482	259	259	57	46	22	26	101	20	20	10	15	18	11	438	13
05秋田県	22	48	100	4	1	16	99	71	16	3	0	3	16	21	5	2	5	3	3	43	15
06山形県	10	91	254	41	30	48	203	76	24	8	6	9	21	28	2	25	33	7	2	47	11
07福島県	55	120	194	38	36	69	341	225	25	12	4	8	26	39	12	8	20	17	7	89	9
08茨城県	14	117	191	34	24	82	392	148	49	21	2	4	43	53	21	6	19	35	22	208	8
09栃木県	3	47	63	38	2	22	61	33	2	4	2	2	8	5	6	2	0	2	0	34	2
10群馬県	-	-	-	-	-	-	-	-	-	-	-	-	-	-	-	-	-	-	-	-	-
11埼玉県	155	265	672	162	118	226	1,275	274	129	104	8	41	64	190	111	63	100	192	-	409	60
12千葉県	1,573	2,878	3,274	1,506	1,525	1,718	6,355	5,062	1,405	1,313	1,289	1,282	1,582	2,156	1,389	1,318	1,416	1,427	1,311	3,503	1,287
13東京都	2,972	6,789	15,198	2,728	2,053	5,652	24,136	10,365	2,339	1,042	710	1,128	3,784	7,280	2,387	1,769	2,568	2,933	1,329	10,960	1,213
14神奈川県	611	1,989	3,763	663	625	1,146	3,819	1,907	420	269	230	149	583	1,308	389	254	355	389	206	1,889	231
15新潟県	120	192	770	83	54	221	649	246	18	38	18	4	51	94	41	14	13	42	20	166	18
16富山県	181	83	597	46	60	168	572	238	57	8	4	2	27	34	7	3	4	7	6	262	13
17石川県	120	118	672	87	58	169	551	223	79	17	1	6	45	69	27	24	16	31	0	156	11
18福井県	12	25	110	28	25	37	98	89	11	17	1	6	22	15	7	3	6	2	0	27	7
19山梨県	0	0	58	0	0	0	0	23	0	0	0	0	0	0	0	0	0	0	0	0	0
20長野県	137	218	893	55	49	138	337	170	44	49	6	11	31	53	34	8	40	14	11	59	0
21岐阜県	1,425	580	3,033	84	30	66	115	58	32	3	2	3	25	9	9	9	5	9	3	12	1
22静岡県	421	10,352	2,790	406	166	362	1,080	492	148	54	18	35	83	165	47	33	71	56	18	347	34
23愛知県	1,560	1,453	20,729	1,223	421	804	2,451	1,270	358	163	72	83	200	367	109	137	112	132	92	629	76
24三重県	100	139	627	1,504	73	185	555	248	85	60	11	8	36	27	17	16	19	23	10	60	12
25滋賀県	36	45	310	64	1,239	192	419	205	54	22	12	26	32	76	30	9	23	24	6	55	8
26京都府	1,369	2,832	6,712	1,795	1,683	3,014	39,941	7,895	1,779	1,617	1,119	1,037	2,293	3,707	1,028	1,176	1,643	2,255	1,251	5,436	422
27大阪府	154	390	2,519	275	239	559	9,984	6,818	192	993	150	89	429	398	112	197	1,125	230	98	391	53
28兵庫県	64	57	214	54	154	301	981	416	169	1,544	16	7	51	57	24	20	30	34	12	81	5
29奈良県	30	38	810	52	44	166	781	298	52	28	-	404	299	601	45	5	29	32	24	381	7
30和歌山県	-	-	-	-	-	-	-	-	-	-	-	-	-	-	-	-	-	-	-	-	-
31鳥取県	-	-	-	-	-	-	-	-	-	-	-	-	-	-	-	-	-	-	-	-	-
32島根県	-	-	-	-	-	-	-	-	-	-	-	-	-	-	-	-	-	-	-	-	-
33岡山県	98	325	474	97	119	438	1,546	932	154	63	254	229	2,430	969	250	103	341	378	192	522	71
34広島県	355	1,506	3,601	454	529	1,511	6,185	3,127	574	297	577	1,953	2,080	12,737	1,719	360	678	1,437	398	2,761	225
35山口県	11	60	168	27	36	75	387	243	21	11	40	134	158	993	2,527	30	33	133	20	633	43
36徳島県	-	-	-	-	-	-	-	-	-	-	-	-	-	-	-	-	-	-	-	-	-
37香川県	7	26	92	18	42	46	404	221	16	18	27	40	113	137	85	111	3,120	212	125	63	17
38愛媛県	65	87	567	44	43	317	1,067	729	61	34	18	38	309	647	95	151	456	2,761	218	234	11
39高知県	33	23	132	31	15	95	1,606	880	28	13	11	5	720	814	13	695	804	184	1,655	75	11
40福岡県	345	943	2,462	384	350	1,202	3,907	1,956	306	161	144	188	592	1,754	1,895	129	228	374	156	18,240	1,194
41佐賀県	3	18	55	7	11	29	132	31	4	15	3	1	19	42	10	8	8	3	1	379	759
42長崎県	8	12	24	0	2	7	27	15	2	7	9	9	6	12	20	9	9	8	7	140	31
43熊本県	60	147	518	106	66	190	1,027	472	82	37	32	21	126	247	137	18	56	59	13	2,189	164
44大分県	14	56	180	20	30	75	321	208	39	7	8	22	70	124	116	18	90	117	38	1,800	118
45宮崎県	2	0	25	3	2	108	85	24	1	1	0	0	1	10	2	0	1	1	1	0	5
46鹿児島県	90	288	461	60	66	95	505	279	65	31	50	22	26	119	88	17	44	73	58	2,355	193
47沖縄県	-	-	-	-	-	-	-	-	-	-	-	-	-	-	-	-	-	-	-	-	-
運輸局等(再掲) ²⁾	-	-	-	-	-	-	-	-	-	-	-	-	-	-	-	-	-	-	-	-	-
北海道運輸局	208	577	1,359	175	194	553	3,243	1,075	187	70	15	41	200	326	83	67	1,300	89	154	1,188	38
東北運輸局	169	549	1,163	193	130	327	1,548	706	134	71	35	54	104	213	68	52	75	50	35	636	55
関東運輸局	5,328	12,143	23,219	5,131	4,347	8,846	36,096	17,812	4,351	2,753	2,241	2,606	6,064	10,992	4,303	3,414	4,460	4,978	2,916	17,003	2,801
北陸信越運輸局	558	611	2,932	271	221	696	2,109	877	270	117	36	32	154	250	109	49	73	94	37	643	42
中部運輸局	3,518	12,027	24,759	3,245	715	1,454	4,299	2,157	634	4,176	1,04	135	366	583	186	198	213	222	123	1,075	130
近畿運輸局	1,623	3,324	9,755	2,188	3,315	4,066	51,325	15,334	2,194	4,176	1,297	1,159	2,805	4,238	1,194	1,402	2,821	2,543	1,367	5,963	488
中国運輸局	494	1,929	5,053	630	728	2,190	8,899	4,600	801	399	1,462	2,170	4,967	15,300	4,541	498	1,081	1,980	634	4,297	346
四国運輸局	105	136	458	93	100	105	3,077	1,830	105	65	56	83	1,142	1,598	193	957	4,380	3,157	1,998	372	39
九州運輸局	522	1,464	3,725	580	527	1,715	6,004	2,985	504	254	239	263	840	2,308	2,268	199	435	634	1,988	25,103	2,464
沖縄総合事務局	-	-	-	-	-	-	-	-	-	-	-	-	-	-	-	-	-	-	-	-	-

¹⁾ 居住者数100人以上の施設。
²⁾ 長野県は北陸信越運輸局、福井県は中部運輸局に含まれる。

参考第4表 施設所在地(47区分及び運輸局等)、居住地(47区分及び運輸局等) 別延べ宿泊者数<観光目的の宿泊者が50%未満の施設>
(従業員数100人以上の施設)

(人泊)

施設所在地(47区分 及び運輸局等)	運輸局等(10区分)②)														九州 運輸局	沖縄総合 事務局	
	長崎県	熊本県	大分県	宮崎県	鹿児島県	沖縄県	国外	北海道 運輸局	東北 運輸局	関東 運輸局	北陸信越 運輸局	中部 運輸局	近畿 運輸局	中国 運輸局			四国 運輸局
平成30年12月	10,622	17,055	10,938	9,027	14,089	11,370	554,524	59,699	87,911	655,549	61,812	137,366	211,940	77,973	42,952	124,414	11,370
01北海道	58	195	120	67	68	201	32,495	26,366	2,259	28,587	829	2,411	5,322	665	1,610	1,734	201
02青森県	0	0	2	19	7	1	265	123	2,452	1,087	41	85	405	17	6	19	1
03岩手県	3	11	2	19	14	13	4,390	1,627	2,452	1,627	92	261	156	38	20	66	13
04宮城県	28	50	13	15	14	77	3,414	608	9,439	9,439	643	787	1,052	214	54	571	77
05秋田県	6	7	1	7	7	29	887	140	4,297	6,905	111	179	206	45	13	86	29
06山形県	44	48	10	1	10	25	2,227	136	7,387	5,154	401	398	389	71	67	171	25
07福島県	7	28	9	5	11	23	639	208	7,207	6,250	278	423	708	89	52	158	23
08茨城県	11	39	3	4	5	23	13,518	187	13,518	159	159	395	716	123	82	278	23
09栃木県	2	3	2	1	13	2	172	21	346	6,950	79	161	131	23	8	57	2
10群馬県	-	-	-	-	-	-	-	-	-	-	-	-	-	-	-	-	-
11埼玉県	72	73	55	31	65	100	1,693	415	2,494	16,827	1,003	1,286	2,126	414	403	765	100
12千葉県	2,832	1,664	1,356	2,596	1,614	1,478	50,958	6,265	10,546	62,930	7,228	10,622	17,378	7,698	5,472	14,852	1,478
13東京都	2,282	2,971	1,949	1,641	2,756	4,749	232,662	15,117	18,555	203,319	14,227	29,247	46,587	15,289	8,599	23,772	4,749
14神奈川県	586	1,040	410	420	445	530	14,529	2,528	3,745	52,974	2,866	7,296	8,186	2,659	1,204	5,021	530
15新潟県	14	26	27	4	18	25	3,565	183	1,605	10,434	12,985	1,235	1,298	216	89	273	25
16富山県	5	21	4	5	44	46	1,804	81	103	5,146	2,463	960	1,103	74	20	354	46
17石川県	13	22	16	30	15	60	2,457	127	163	6,404	1,017	1,118	1,102	156	71	263	60
18福井県	0	0	0	1	11	8	97	15	44	658	139	631	277	51	11	46	8
19山梨県	0	0	0	0	0	0	0	0	80	795	58	116	81	0	0	0	0
20長野県	6	11	1	1	4	28	5,352	141	421	7,448	6,260	1,347	787	135	73	87	28
21岐阜県	6	8	1	3	2	14	3,013	14	78	657	71	2,088	304	45	26	33	14
22静岡県	23	33	56	36	32	55	10,900	206	315	10,183	540	14,063	2,302	348	178	561	55
23愛知県	75	153	70	64	157	175	19,200	773	692	19,401	1,893	25,296	5,467	831	473	1,224	175
24三重県	3	18	7	12	2	2	1,102	29	40	1,353	75	2,398	1,206	99	68	114	7
25滋賀県	9	9	4	7	21	22	346	50	52	1,435	146	519	2,131	176	62	110	22
26京都府	-	-	-	-	-	-	-	-	-	-	-	-	-	-	-	-	-
27大阪府	807	1,763	899	875	1,561	1,456	86,572	3,031	5,795	72,191	4,589	13,918	55,929	9,184	6,325	11,763	1,456
28兵庫県	47	69	61	46	772	155	6,066	305	986	15,662	289	3,459	18,785	1,178	1,650	1,439	155
29奈良県	-	-	-	-	-	-	-	-	-	-	-	-	-	-	-	-	-
30和歌山県	10	13	6	9	11	25	1,200	63	62	1,868	127	421	3,565	155	96	135	25
31鳥取県	13	20	11	14	12	26	1,042	61	93	2,354	117	941	1,369	1,940	90	458	26
32島根県	-	-	-	-	-	-	-	-	-	-	-	-	-	-	-	-	-
33岡山県	86	164	130	31	69	93	3,146	199	311	6,182	231	1,036	3,252	4,132	1,014	1,073	93
34広島県	374	507	358	229	329	285	16,501	687	1,325	28,632	1,300	6,245	12,223	19,066	2,873	4,783	285
35山口県	31	41	37	20	37	21	209	50	66	2,358	38	280	773	3,852	216	842	21
36徳島県	-	-	-	-	-	-	-	-	-	-	-	-	-	-	-	-	-
37香川県	3	10	11	5	6	24	585	23	24	476	97	154	747	402	3,568	115	24
38愛媛県	29	28	32	23	26	28	1,045	79	142	3,826	83	772	2,251	1,107	3,586	383	28
39高知県	15	19	0	9	4	16	293	44	63	2,529	50	223	2,637	1,563	3,338	133	16
40福岡県	2,187	2,119	1,764	1,481	1,679	1,201	34,674	915	983	27,021	896	4,340	7,882	4,573	887	28,664	1,201
41佐賀県	52	59	24	21	38	17	452	9	19	877	16	95	222	75	20	1,332	17
42長崎県	174	51	10	163	8	5	163	7	0	193	6	44	69	49	24	437	5
43熊本県	351	4671	325	379	535	148	7,241	125	167	5,557	162	880	1,874	563	146	8,614	148
44大分県	183	487	2,996	284	177	41	1,852	49	98	1,774	43	278	680	340	263	6,045	41
45宮崎県	10	99	21	28	140	2	8	7	8	175	6	30	221	13	3	495	2
46鹿児島県	165	508	135	397	3,335	136	3,655	170	201	4,393	158	928	1,041	305	192	7,088	136
47沖縄県	-	-	-	-	-	-	-	-	-	-	-	-	-	-	-	-	-
運輸局等(再掲)②)	-	-	-	-	-	-	-	-	-	-	-	-	-	-	-	-	-
北海道運輸局	58	195	120	67	68	201	32,495	26,366	2,259	28,587	829	2,411	5,322	665	1,610	1,734	201
東北運輸局	88	144	37	48	63	168	7,676	1,357	35,649	30,462	1,566	2,133	2,916	474	212	1,071	168
関東運輸局	5,785	5,790	3,775	4,693	4,898	6,882	301,813	24,533	36,147	29,432	25,620	49,123	74,205	26,206	15,768	44,745	6,882
北陸信越運輸局	38	80	48	45	81	159	13,178	532	2,292	22,725	22,725	4,660	4,290	581	253	977	159
中部運輸局	107	212	134	116	204	259	34,312	1,037	1,169	32,252	2,718	44,476	9,556	1,374	756	1,978	259
近畿運輸局	873	1,851	970	937	2,365	1,658	94,184	3,449	6,895	91,156	5,151	18,317	80,410	10,893	8,133	13,447	1,658
中国運輸局	504	732	536	294	447	425	20,898	997	1,795	39,526	1,686	8,502	17,617	28,990	4,193	7,156	425
四国運輸局	47	57	43	37	36	68	1,923	146	229	6,831	230	1,149	5,635	3,072	10,492	631	68
九州運輸局	3,122	7,994	5,275	2,790	5,927	1,550	48,045	1,282	1,476	39,990	1,287	6,595	11,989	5,918	1,535	52,675	1,550
沖縄総合事務局	-	-	-	-	-	-	-	-	-	-	-	-	-	-	-	-	-

①居住者数不詳な全社
②長野県は北陸信越運輸局、福井県は中部運輸局に含まれる。

参考第5表 施設所在地(主な市区町村)、従業員数(3区分)別母集団施設数及び回収施設数 (施設)

施設所在地 (主な市区町村)	従業員数(3区分)				
	0~4人		5~9人		10人以上
	母集団 施設数	回収 施設数	母集団 施設数	回収 施設数	母集団 施設数
北海道札幌市	40	31	-	-	143
北海道小樽市	31	7	-	-	16
北海道旭川市	66	7	-	-	27
北海道釧路市	28	24	-	-	17
北海道帯広市	12	6	-	-	24
北海道札幌市	12	10	-	-	15
青森県青森市	26	12	-	-	26
青森県弘前市	34	16	-	-	32
青森県八戸市	34	10	-	-	18
青森県八戸市	18	10	-	-	27
岩手県盛岡市	22	7	-	-	35
岩手県花巻市	29	7	-	-	20
岩手県北上市	9	4	-	-	18
岩手県一関市	27	6	-	-	15
岩手県釜石市	5	6	-	-	12
岩手県八幡平市	69	6	-	-	14
岩手県奥州市	14	1	-	-	14
岩手県奥州市	14	1	-	-	14
宮城県仙台市	25	18	-	-	113
宮城県大崎市	41	19	-	-	23
宮城県宮城県松島町	4	4	-	-	14
宮城県宮城県松島町	18	12	-	-	33
秋田県秋田市	11	5	-	-	14
秋田県横手市	13	7	-	-	14
秋田県鹿角市	17	7	-	-	14
秋田県仙北市	57	10	-	-	28
山形県山形市	68	23	-	-	47
山形県米沢市	46	14	-	-	24
山形県鶴岡市	91	34	-	-	35
山形県天童市	46	6	-	-	19
福島県福島市	36	36	-	-	56
福島県福島市	46	7	-	-	35
福島県津波岩松市	41	19	-	-	44
福島県いわき市	95	53	-	-	69
福島県いわき市	86	14	-	-	23
福島県麻郡猪苗代町	7	10	-	-	23
茨城県水戸市	9	8	-	-	15
茨城県つくば市	13	11	-	-	26
栃木県宇都宮市	183	50	-	-	36
栃木県日光市	61	26	-	-	88
栃木県那須塩原市	282	44	-	-	20
栃木県那須郡那須町	13	13	-	-	24
群馬県高崎市	15	5	-	-	25
群馬県澁川市	15	5	-	-	22
群馬県吾妻郡草津町	84	30	-	-	40
群馬県利根郡みなかみ町	86	29	-	-	25
埼玉県さいたま市	8	8	-	-	35
千葉県千葉市	91	9	-	-	23
千葉県鎌倉市	8	8	-	-	41
千葉県市川市	91	14	-	-	22
千葉県成田市	17	7	-	-	22
千葉県船橋市	80	8	-	-	21
千葉県浦安市	4	4	-	-	29
千葉県習志野市	4	1	-	-	27
千葉県習志野市	149	33	-	-	20
東京都千代田区	2	6	-	-	11
東京都千代田区	6	6	-	-	42
東京都中央区	2	6	-	-	63
東京都港区	16	14	-	-	108
東京都港区	37	14	-	-	91
東京都新宿区	-	1	-	-	60
東京都新宿区	82	41	-	-	28
東京都文京区	14	14	-	-	15
東京都台東区	-	41	-	-	22
東京都台東区	14	5	-	-	77
東京都台東区	7	5	-	-	23
東京都台東区	7	9	-	-	34
東京都台東区	18	7	-	-	43
東京都台東区	9	3	-	-	20
東京都台東区	17	10	-	-	38
東京都豊島区	35	39	-	-	97
神奈川県横浜市	91	15	-	-	70
神奈川県川崎市	35	12	-	-	43
神奈川県相模原市	27	12	-	-	21
神奈川県相模原市	6	5	-	-	16
神奈川県足柄下郡箱根町	199	10	-	-	131
神奈川県足柄下郡湯河原町	50	20	-	-	37
神奈川県新潟市	53	15	-	-	53

(施設)

施設所在地 (主な市区町村)	従業員数(3区分)				
	0~4人		5~9人		10人以上
	母集団 施設数	回収 施設数	母集団 施設数	回収 施設数	母集団 施設数
新潟県長岡市	47	24	-	-	33
新潟県長岡市	29	7	-	-	18
新潟県上越市	106	22	-	-	32
新潟県佐渡市	220	18	-	-	21
新潟県新潟市	227	30	-	-	20
新潟県新潟市	49	18	-	-	37
富山県富山市	12	5	-	-	36
富山県富山市	50	9	-	-	24
富山県南砺市	49	5	-	-	11
石川県金沢市	80	20	-	-	13
石川県七尾市	13	4	-	-	68
石川県加賀市	39	4	-	-	22
福井県福井市	9	13	-	-	56
福井県あわび市	22	3	-	-	29
山梨県甲府市	23	10	-	-	21
山梨県南都賀郡河口湖町	221	11	-	-	29
長野県長野市	174	10	-	-	39
長野県長野市	163	32	-	-	52
長野県松本市	137	32	-	-	26
長野県上田市	24	37	-	-	40
長野県諏訪市	79	4	-	-	66
長野県伊那市	8	7	-	-	21
長野県駒ヶ根市	167	3	-	-	12
長野県茅野市	13	25	-	-	12
長野県佐久市	7	3	-	-	10
長野県千曲市	121	19	-	-	28
長野県安曇野市	124	12	-	-	16
長野県北佐久郡軽井沢町	521	28	-	-	16
長野県北佐久郡白馬村	137	16	-	-	41
長野県下高井郡山ノ内町	20	47	-	-	24
岐阜県岐阜市	188	9	-	-	51
岐阜県岐阜市	175	53	-	-	17
岐阜県郡上市	34	11	-	-	14
岐阜県下呂市	73	14	-	-	21
静岡県静岡市	60	36	-	-	15
静岡県浜松市	70	20	-	-	35
静岡県熱海市	82	33	-	-	60
静岡県伊東市	334	78	-	-	30
静岡県焼津市	11	2	-	-	100
静岡県御殿場市	3	14	-	-	92
静岡県下田市	175	11	-	-	12
静岡県伊豆市	69	30	-	-	21
静岡県伊豆の国市	11	9	-	-	24
静岡県伊豆の国市	35	14	-	-	25
愛知県名古屋伊豆町	49	24	-	-	16
愛知県名古屋伊豆町	32	11	-	-	37
愛知県蒲郡市	9	6	-	-	136
愛知県知多郡南知多町	81	38	-	-	82
三重県津市	37	14	-	-	20
三重県伊勢市	37	14	-	-	13
三重県鳥羽市	136	16	-	-	12
三重県志摩市	165	36	-	-	16
三重県志摩市	36	34	-	-	23
滋賀県大津市	70	7	-	-	35
滋賀県彦根市	5	28	-	-	26
滋賀県長浜市	36	6	-	-	36
滋賀県長浜市	1,520	8	-	-	20
京都府京都市	40	28	-	-	13
京都府京都市	108	53	-	-	308
京都府京都市	382	66	-	-	11
京都府丹波市	15	2	-	-	18
大阪府大阪市	43	6	-	-	52
大阪府堺市	194	11	-	-	242
兵庫県洲本市	63	42	-	-	16
兵庫県豊岡市	36	17	-	-	106
和歌山県和歌山市	64	4	-	-	71
和歌山県和歌山市	15	15	-	-	12

参考第5表 施設所在地(主な市区町村)、従業者数(3区分) 別母集団施設数及び回収施設数(施設)

施設所在地 (主な市区町村)	従業者数(3区分)					
	0~4人		5~9人		10人以上	
	母集団 施設数	回収 施設数	母集団 施設数	回収 施設数	母集団 施設数	回収 施設数
和歌山県西牟婁郡白浜町	90	-	18	-	36	20
鳥取県鳥取市	66	-	15	-	24	16
鳥取県米子市	20	-	7	-	32	22
鳥取県真伯郡三朝町	12	-	1	-	17	10
鳥取県松江市	52	-	22	-	46	34
鳥取県浜田市	33	-	8	-	16	12
鳥取県出雲市	43	-	16	-	23	15
岡山県岡山市	35	-	8	-	55	34
岡山県倉敷市	38	-	13	-	36	18
広島県広島市	80	-	32	10	86	50
広島県呉市	45	-	14	-	24	12
広島県尾道市	46	-	8	-	22	10
広島県福山市	34	-	12	-	30	17
広島県廿日市市	26	-	11	-	21	18
山口県下関市	21	-	9	-	32	27
山口県山口市	11	-	8	-	24	24
徳島県徳島市	45	-	21	-	24	19
香川県高松市	74	-	21	-	44	26
愛媛県松山市	94	-	23	-	71	50
愛媛県今治市	71	-	18	-	19	13
高知県高知市	28	-	14	-	47	38
福岡県北九州市	36	-	16	-	56	34
福岡県福岡市	89	-	43	-	146	88
佐賀県佐賀市	28	-	14	-	26	23
佐賀県武雄市	6	-	5	-	15	11
佐賀県藤野市	11	-	7	-	27	12
長崎県長崎市	62	-	19	-	61	42
長崎県佐世保市	105	-	6	-	35	21
長崎県諫早市	20	-	4	-	15	11
長崎県五島市	210	23	5	-	27	-
長崎県雲仙市	14	-	11	-	5	16
長崎県南島原市	175	11	5	-	6	-
熊本県熊本市	40	-	14	-	65	45
熊本県山鹿市	9	-	13	-	24	11
熊本県上天草市	20	-	6	-	19	12
熊本県阿蘇市	41	-	11	-	19	14
熊本県大草市	162	18	13	-	17	15
熊本県阿蘇郡小国町	23	-	13	-	30	19
大分県大分市	23	-	10	-	28	20
大分県別府市	36	-	33	-	65	43
大分県日田市	143	-	7	-	21	18
宮崎県田市市	35	-	51	10	46	19
宮崎県宮崎市	35	-	16	-	43	30
鹿児島県鹿児島市	43	-	14	-	57	45
鹿児島県指宿市	31	-	6	-	16	13
鹿児島県薩摩川内市	116	-	12	-	20	12
鹿児島県霧島市	34	-	29	-	33	21
鹿児島県熊毛郡屋久島町	193	11	15	-	9	-
沖縄県那覇市	134	-	35	-	100	41
沖縄県石川市	223	-	19	-	31	11
沖縄県名護市	132	-	8	-	15	11
沖縄県喜望峯町	292	12	10	-	23	-
沖縄県国頭郡恩納村	90	-	16	-	20	10

1) 従業者数10人未満の施設については、標本調査を実施している。
 ※本表は市区町村別、従業者数区分別において10施設以上の回収がなかったものについて表準している。
 ※本表は、実数を表準しており、未回収分を推定した数値ではない。

参考第6表 施設所在地(主な市区町村)、従業者数(3区分) 別延べ宿泊者数 (八泊)

施設所在地 (主な市区町村)	従業者数(3区分)			延べ 宿泊者数
	0~4人(1)	5~9人(1)	10人以上	
北海道札幌市	844,852	-	844,852	-
北海道小樽市	50,058	-	50,058	-
北海道旭川市	57,708	-	57,708	-
北海道釧路市	64,119	-	64,119	-
北海道帯広市	44,660	-	44,660	-
北海道北見市	32,676	-	32,676	-
青森県青森市	50,761	-	50,761	-
青森県弘前市	33,117	-	33,117	-
青森県八戸市	27,805	-	27,805	-
岩手県盛岡市	103,342	-	103,342	-
岩手県花巻市	56,838	-	56,838	-
岩手県北上市	24,078	-	24,078	-
岩手県一関市	15,131	-	15,131	-
岩手県釜石市	13,718	-	13,718	-
岩手県八幡平市	33,217	-	33,217	-
岩手県奥州市	16,071	-	16,071	-
宮城県仙台市	322,836	-	322,836	-
宮城県大崎市	28,510	-	28,510	-
宮城県宮城郡松島町	42,882	-	42,882	-
秋田県秋田市	78,100	-	78,100	-
秋田県横手市	14,812	-	14,812	-
秋田県角田市	10,868	-	10,868	-
秋田県大仙市	5,596	-	5,596	-
秋田県北上市	19,237	-	19,237	-
山形県山形市	57,073	-	57,073	-
山形県米沢市	16,679	-	16,679	-
山形県鶴岡市	36,867	-	36,867	-
山形県天童市	32,499	-	32,499	-
福島県福島市	64,476	-	64,476	-
福島県会津若松市	74,643	-	74,643	-
福島県郡山市	50,070	-	50,070	-
福島県いわき市	77,907	-	77,907	-
福島県耶麻郡濯苗代町	8,865	-	8,865	-
茨城県水戸市	54,840	-	54,840	-
茨城県つくば市	35,100	-	35,100	-
栃木県宇都宮市	81,942	-	81,942	-
栃木県日光市	108,209	-	108,209	-
栃木県那須塩原市	28,528	-	28,528	-
栃木県那須郡那須町	67,289	639	66,650	-
群馬県高崎市	48,253	-	48,253	-
群馬県渋川市	73,761	-	73,761	-
群馬県吾妻郡草津町	49,840	-	49,840	-
群馬県利根郡みなかみ町	30,539	-	30,539	-
千葉県千葉市	61,764	-	61,764	-
千葉県船橋市	11,849	-	11,849	-
千葉県成田市	197,508	-	197,508	-
千葉県鴨川市	205,967	-	205,967	-
千葉県浦安市	36,429	-	36,429	-
千葉県南房総市	604,717	-	604,717	-
千葉県千代田区	21,374	-	21,374	-
東京都中央区	425,316	-	425,316	-
東京都港区	317,972	-	317,972	-
東京都新宿区	617,677	-	617,677	-
東京都文京区	438,275	-	438,275	-
東京都台東区	100,278	-	100,278	-
東京都江東区	162,415	-	162,415	-
東京都品川区	124,121	-	124,121	-
東京都大田区	192,368	-	192,368	-
東京都渋谷区	120,000	-	120,000	-
東京都渋谷区	158,854	-	158,854	-
東京都豊島区	844,852	-	844,852	-
東京都目黒区	50,058	-	50,058	-
東京都世田谷区	57,708	-	57,708	-
東京都杉野区	64,119	-	64,119	-
東京都豊島区	44,660	-	44,660	-
東京都豊島区	32,676	-	32,676	-
東京都豊島区	50,761	-	50,761	-
東京都豊島区	33,117	-	33,117	-
東京都豊島区	27,805	-	27,805	-
東京都豊島区	103,342	-	103,342	-
東京都豊島区	56,838	-	56,838	-
東京都豊島区	24,078	-	24,078	-
東京都豊島区	15,131	-	15,131	-
東京都豊島区	13,718	-	13,718	-
東京都豊島区	33,217	-	33,217	-
東京都豊島区	16,071	-	16,071	-
東京都豊島区	322,836	-	322,836	-
東京都豊島区	28,510	-	28,510	-
東京都豊島区	42,882	-	42,882	-
東京都豊島区	78,100	-	78,100	-
東京都豊島区	14,812	-	14,812	-
東京都豊島区	10,868	-	10,868	-
東京都豊島区	5,596	-	5,596	-
東京都豊島区	19,237	-	19,237	-
東京都豊島区	57,073	-	57,073	-
東京都豊島区	16,679	-	16,679	-
東京都豊島区	36,867	-	36,867	-
東京都豊島区	32,499	-	32,499	-
東京都豊島区	64,476	-	64,476	-
東京都豊島区	74,643	-	74,643	-
東京都豊島区	50,070	-	50,070	-
東京都豊島区	77,907	-	77,907	-
東京都豊島区	8,865	-	8,865	-
東京都豊島区	54,840	-	54,840	-
東京都豊島区	35,100	-	35,100	-
東京都豊島区	81,942	-	81,942	-
東京都豊島区	108,209	-	108,209	-
東京都豊島区	28,528	-	28,528	-
東京都豊島区	67,289	639	66,650	-
東京都豊島区	48,253	-	48,253	-
東京都豊島区	73,761	-	73,761	-
東京都豊島区	49,840	-	49,840	-
東京都豊島区	30,539	-	30,539	-
東京都豊島区	61,764	-	61,764	-
東京都豊島区	11,849	-	11,849	-
東京都豊島区	197,508	-	197,508	-
東京都豊島区	205,967	-	205,967	-
東京都豊島区	36,429	-	36,429	-
東京都豊島区	604,717	-	604,717	-
東京都豊島区	21,374	-	21,374	-
東京都豊島区	425,316	-	425,316	-
東京都豊島区	317,972	-	317,972	-
東京都豊島区	617,677	-	617,677	-
東京都豊島区	438,275	-	438,275	-
東京都豊島区	100,278	-	100,278	-
東京都豊島区	162,415	-	162,415	-
東京都豊島区	124,121	-	124,121	-
東京都豊島区	192,368	-	192,368	-
東京都豊島区	120,000	-	120,000	-
東京都豊島区	158,854	-	158,854	-
東京都豊島区	844,852	-	844,852	-
東京都豊島区	50,058	-	50,058	-
東京都豊島区	57,708	-	57,708	-
東京都豊島区	64,119	-	64,119	-
東京都豊島区	44,660	-	44,660	-
東京都豊島区	32,676	-	32,676	-
東京都豊島区	50,761	-	50,761	-
東京都豊島区	33,117	-	33,117	-
東京都豊島区	27,805	-	27,805	-
東京都豊島区	103,342	-	103,342	-
東京都豊島区	56,838	-	56,838	-
東京都豊島区	24,078	-	24,078	-
東京都豊島区	15,131	-	15,131	-
東京都豊島区	13,718	-	13,718	-
東京都豊島区	33,217	-	33,217	-
東京都豊島区	16,071	-	16,071	-
東京都豊島区	322,836	-	322,836	-
東京都豊島区	28,510	-	28,510	-
東京都豊島区	42,882	-	42,882	-
東京都豊島区	78,100	-	78,100	-
東京都豊島区	14,812	-	14,812	-
東京都豊島区	10,868	-	10,868	-
東京都豊島区	5,596	-	5,596	-
東京都豊島区	19,237	-	19,237	-
東京都豊島区	57,073	-	57,073	-
東京都豊島区	16,679	-	16,679	-
東京都豊島区	36,867	-	36,867	-
東京都豊島区	32,499	-	32,499	-
東京都豊島区	64,476	-	64,476	-
東京都豊島区	74,643	-	74,643	-
東京都豊島区	50,070	-	50,070	-
東京都豊島区	77,907	-	77,907	-
東京都豊島区	8,865	-	8,865	-
東京都豊島区	54,840	-	54,840	-
東京都豊島区	35,100	-	35,100	-
東京都豊島区	81,942	-	81,942	-
東京都豊島区	108,209	-	108,209	-
東京都豊島区	28,528	-	28,528	-
東京都豊島区	67,289	639	66,650	-
東京都豊島区	48,253	-	48,253	-
東京都豊島区	73,761	-	73,761	-
東京都豊島区	49,840	-	49,840	-
東京都豊島区	30,539	-	30,539	-
東京都豊島区	61,764	-	61,764	-
東京都豊島区	11,849	-	11,849	-
東京都豊島区	197,508	-	197,508	-
東京都豊島区	205,967	-	205,967	-
東京都豊島区	36,429	-	36,429	-
東京都豊島区	604,717	-	604,717	-
東京都豊島区	21,374	-	21,374	-
東京都豊島区	425,316	-	425,316	-
東京都豊島区	317,972	-	317,972	-
東京都豊島区	617,677	-	617,677	-
東京都豊島区	438,275	-	438,275	-
東京都豊島区	100,278	-	100,278	-
東京都豊島区	162,415	-	162,415	-
東京都豊島区	124,121	-	124,121	-
東京都豊島区	192,368	-	192,368	-
東京都豊島区	120,000	-	120,000	-
東京都豊島区	158,854	-	158,854	-
東京都豊島区	844,852	-	844,852	-
東京都豊島区	50,058	-	50,058	-
東京都豊島区	57,708	-	57,708	-
東京都豊島区	64,119	-	64,119	-
東京都豊島区	44,660	-	44,660	-
東京都豊島区	32,676	-	32,676	-
東京都豊島区	50,761	-	50,761	-
東京都豊島区	33,117	-	33,117	-
東京都豊島区	27,805	-	27,805	-
東京都豊島区	103,342	-	103,342	-
東京都豊島区	56,838	-	56,838	-
東京都豊島区	24,078	-	24,078	-
東京都豊島区	15,131	-	15,131	-
東京都豊島区	13,718	-	13,718	-
東京都豊島区	33,217	-	33,217	-
東京都豊島区	16,071	-	16,071	-
東京都豊島区	322,836	-	322,836	-
東京都豊島区	28,510	-	28,510	-
東京都豊島区	42,882	-	42,882	-
東京都豊島区	78,100	-	78,100	-
東京都豊島区	14,812	-	14,812	-
東京都豊島区	10,868	-	10,868	-
東京都豊島区	5,596	-	5,596	-
東京都豊島区	19,237	-	19,237	-
東京都豊島区	57,073	-	57,073	-
東京都豊島区	16,679	-	16,679	-
東京都豊島区	36,867	-	36,867	-
東京都豊島区	32,499	-	32,499	-
東京都豊島区	64,476	-	64,476	-
東京都豊島区	74,643	-	74,643	-
東京都豊島区	50,070	-	50,070	-
東京都豊島区	77,907	-	77,907	-
東京都豊島区	8,865	-	8,865	-
東京都豊島区	54,840	-	54,840	-
東京都豊島区	35,100	-	35,100	-
東京都豊島区	81,942	-	81,942	-
東京都豊島区	108,209	-	108,209	-
東京都豊島区	28,528	-	28,528	-
東京都豊島区	67,289	639	66,650	-
東京都豊島区	48,253	-	48,253	-
東京都豊島区	73,761	-	73,761	-
東京都豊島区	49,840	-	49,840	-
東京都豊島区	30,539	-	30,539	-
東京都豊島区	61,764	-	61,764	-
東京都豊島区	11,849	-	11,849	-
東京都豊島区	197,508	-	197,508	-
東京都豊島区	205,967	-		

参考第6表 施設所在地(主な市区町村)、従業者数(3区分) 別延べ宿泊者数 (人泊)

施設所在地 (主な市区町村)	従業者数(3区分)			延べ 宿泊者数	10人以上
	0~4人(1)	5~9人(1)	10人以上		
三重県志摩市	75,386	-	-	75,386	-
三重県三重郡菟野町	14,272	-	-	14,272	-
滋賀県大津市	88,973	-	-	88,973	-
滋賀県彦根市	17,204	-	-	17,204	-
滋賀県長浜市	21,229	-	-	21,229	-
京都府京都市	682,698	1,167	4,028	677,503	-
京都府京丹後市	18,045	-	-	18,045	-
京都府京都市	13,367	-	-	13,367	-
大阪府大阪市	1,442,397	9,867	-	1,432,530	-
大阪府堺市	51,485	-	-	51,485	-
兵庫県神戸市	338,646	-	-	338,646	-
兵庫県洲本市	26,698	-	-	26,698	-
兵庫県豊岡市	52,077	892	-	51,185	-
兵庫県奈良市	77,457	-	-	77,457	-
和歌山県和歌山市	58,568	-	-	58,568	-
和歌山県田辺市	15,205	-	-	15,205	-
和歌山県西牟婁郡白浜町	58,034	-	-	58,034	-
鳥取県鳥取市	31,683	-	-	31,683	-
鳥取県米子市	59,529	-	-	59,529	-
鳥取県東伯郡三朝町	20,821	-	-	20,821	-
鳥取県松江市	92,873	-	-	92,873	-
鳥取県倉吉市	10,387	-	-	10,387	-
鳥取県北栄町	28,187	-	-	28,187	-
岡山県岡山市	129,287	-	-	129,287	-
岡山県倉敷市	52,437	-	-	52,437	-
岡山県赤松市	286,288	6,835	-	279,453	-
広島県広島市	11,333	-	-	11,333	-
広島県尾道市	16,538	-	-	16,538	-
広島県福山市	47,214	-	-	47,214	-
広島県廿日市市	27,558	-	-	27,558	-
山口県下関市	45,092	-	-	45,092	-
山口県山口市	54,806	-	-	54,806	-
徳島県徳島市	50,240	-	-	50,240	-
香川県高松市	85,109	-	-	85,109	-
愛媛県松山市	136,144	-	-	136,144	-
愛媛県今治市	17,878	-	-	17,878	-
高知県高知市	96,543	-	-	96,543	-
福岡県北九州市	131,429	-	-	131,429	-
福岡県福岡市	523,018	-	-	523,018	-
福岡県福岡市	50,438	-	-	50,438	-
佐賀県佐賀市	11,988	-	-	11,988	-
佐賀県武雄市	18,203	-	-	18,203	-
佐賀県嬉野市	139,933	-	-	139,933	-
長崎県佐世保市	104,117	-	-	104,117	-
長崎県諫早市	14,015	-	-	14,015	-
長崎県五島市	288	-	-	288	-
長崎県雲仙市	19,774	-	-	19,774	-
長崎県南島原市	93	-	-	93	-
熊本県熊本市	156,196	-	-	156,196	-
熊本県山鹿市	12,108	-	-	12,108	-
熊本県上天草市	8,554	-	-	8,554	-
熊本県阿蘇市	29,393	-	-	29,393	-
熊本県天草市	13,727	386	-	13,341	-
熊本県阿蘇郡南小国町	20,307	-	-	20,307	-
大分県大分市	76,818	-	-	76,818	-
大分県別府市	165,209	-	-	165,209	-
大分県日田市	25,325	-	-	25,325	-
大分県由布市	29,678	4,664	-	25,014	-
宮崎県宮崎市	122,840	-	-	122,840	-
鹿児島県鹿児島市	219,753	-	-	219,753	-

(人泊)

施設所在地 (主な市区町村)	従業者数(3区分)			延べ 宿泊者数	10人以上
	0~4人(1)	5~9人(1)	10人以上		
鹿児島県指宿市	44,292	-	-	44,292	-
鹿児島県薩摩川内市	11,966	-	-	11,966	-
鹿児島県霧島市	60,512	-	-	60,512	-
鹿児島県熊毛郡屋久島町	162	162	-	162	-
沖縄県那覇市	279,134	-	-	279,134	-
沖縄県石垣市	60,100	-	-	60,100	-
沖縄県名護市	63,196	-	-	63,196	-
沖縄県宮古島市	1,583	1,583	-	1,583	-
沖縄県国頭郡恩納村	93,331	-	-	93,331	-

1) 従業者数10人未満の施設については、標本調査を実施している。
 ※ 本表は市区町村別、従業者区分別において10施設以上の回収があったものについて表章している。
 ※ 本表は、実数を表章しており、未回収分を推定した数値ではない。

参考第7表 施設所在地(主な市区町村)、従業者数(3区分) 別実宿泊者数 (人)

施設所在地 (主な市区町村)	従業者数(3区分)			実宿泊者数
	0~4人(1)	5~9人(1)	10人以上	
北海道札幌市	568,183	-	568,183	-
北海道小樽市	39,132	-	39,132	-
北海道旭川市	42,386	-	42,386	-
北海道釧路市	49,363	-	49,363	-
北海道帯広市	34,627	-	34,627	-
北海道北見市	25,310	-	25,310	-
青森県青森市	42,798	-	42,798	-
青森県弘前市	28,106	-	28,106	-
青森県八戸市	20,377	-	20,377	-
岩手県盛岡市	86,259	-	86,259	-
岩手県花巻市	49,247	-	49,247	-
岩手県北上市	15,801	-	15,801	-
岩手県一関市	12,666	-	12,666	-
岩手県釜石市	7,041	-	7,041	-
岩手県八幡平市	18,004	-	18,004	-
岩手県奥州市	12,168	-	12,168	-
宮城県仙台市	256,385	-	256,385	-
宮城県大崎市	24,073	-	24,073	-
宮城県宮城郡松島町	38,854	-	38,854	-
秋田県秋田市	61,778	-	61,778	-
秋田県横手市	11,472	-	11,472	-
秋田県鹿角市	8,587	-	8,587	-
秋田県大仙市	4,754	-	4,754	-
秋田県仙北市	13,823	-	13,823	-
山形県山形市	45,609	-	45,609	-
山形県米沢市	9,724	-	9,724	-
山形県鶴岡市	26,751	-	26,751	-
山形県天童市	29,364	-	29,364	-
福島県福島市	54,589	-	54,589	-
福島県会津若松市	66,293	-	66,293	-
福島県郡山市	37,215	-	37,215	-
福島県いわき市	62,963	-	62,963	-
福島県耶麻郡猪苗代町	6,020	-	6,020	-
茨城県水戸市	45,479	-	45,479	-
茨城県つくば市	27,817	-	27,817	-
栃木県宇都宮市	66,589	-	66,589	-
栃木県日光市	99,304	-	99,304	-
栃木県那須塩原市	23,689	-	23,689	-
栃木県那須郡那須町	59,992	557	59,992	-
群馬県高崎市	38,772	-	38,772	-
群馬県渋川市	70,959	-	70,959	-
群馬県吾妻郡草津町	44,820	-	44,820	-
群馬県利根郡みなかみ町	27,166	-	27,166	-
埼玉県さいたま市	47,943	-	47,943	-
千葉県千葉市	116,884	-	116,884	-
千葉県館山市	10,745	-	10,745	-
千葉県成田市	184,758	-	184,758	-
千葉県鴨川市	31,403	-	31,403	-
千葉県浦安市	455,882	-	455,882	-
千葉県南房総市	20,600	-	20,600	-
東京都千代田区	268,749	-	268,749	-
東京都中央区	221,349	-	221,349	-
東京都港区	403,042	-	403,042	-
東京都新宿区	230,658	-	230,658	-
東京都文京区	71,473	-	71,473	-
東京都台東区	109,650	-	109,650	-
東京都江東区	82,229	-	82,229	-
東京都品川区	136,551	-	136,551	-
東京都大田区	101,332	-	101,332	-
東京都渋谷区	-	-	-	-
東京都豊島区	-	-	-	-
東京都目黒区	-	-	-	-
東京都世田谷区	-	-	-	-
東京都杉野区	-	-	-	-
東京都練馬区	-	-	-	-
東京都板橋区	-	-	-	-
東京都東山区	-	-	-	-
東京都葛飾区	-	-	-	-
東京都江戸川区	-	-	-	-
東京都荒川区	-	-	-	-
東京都墨田区	-	-	-	-
東京都中央区	-	-	-	-
東京都港区	-	-	-	-
東京都新宿区	-	-	-	-
東京都文京区	-	-	-	-
東京都台東区	-	-	-	-
東京都江東区	-	-	-	-
東京都品川区	-	-	-	-
東京都大田区	-	-	-	-
東京都渋谷区	-	-	-	-
東京都豊島区	-	-	-	-
東京都目黒区	-	-	-	-
東京都世田谷区	-	-	-	-
東京都杉野区	-	-	-	-
東京都練馬区	-	-	-	-
東京都板橋区	-	-	-	-
東京都東山区	-	-	-	-
東京都葛飾区	-	-	-	-
東京都江戸川区	-	-	-	-
東京都荒川区	-	-	-	-
東京都墨田区	-	-	-	-
東京都中央区	-	-	-	-
東京都港区	-	-	-	-
東京都新宿区	-	-	-	-
東京都文京区	-	-	-	-
東京都台東区	-	-	-	-
東京都江東区	-	-	-	-
東京都品川区	-	-	-	-
東京都大田区	-	-	-	-
東京都渋谷区	-	-	-	-
東京都豊島区	-	-	-	-
東京都目黒区	-	-	-	-
東京都世田谷区	-	-	-	-
東京都杉野区	-	-	-	-
東京都練馬区	-	-	-	-
東京都板橋区	-	-	-	-
東京都東山区	-	-	-	-
東京都葛飾区	-	-	-	-
東京都江戸川区	-	-	-	-
東京都荒川区	-	-	-	-
東京都墨田区	-	-	-	-
東京都中央区	-	-	-	-
東京都港区	-	-	-	-
東京都新宿区	-	-	-	-
東京都文京区	-	-	-	-
東京都台東区	-	-	-	-
東京都江東区	-	-	-	-
東京都品川区	-	-	-	-
東京都大田区	-	-	-	-
東京都渋谷区	-	-	-	-
東京都豊島区	-	-	-	-
東京都目黒区	-	-	-	-
東京都世田谷区	-	-	-	-
東京都杉野区	-	-	-	-
東京都練馬区	-	-	-	-
東京都板橋区	-	-	-	-
東京都東山区	-	-	-	-
東京都葛飾区	-	-	-	-
東京都江戸川区	-	-	-	-
東京都荒川区	-	-	-	-
東京都墨田区	-	-	-	-
東京都中央区	-	-	-	-
東京都港区	-	-	-	-
東京都新宿区	-	-	-	-
東京都文京区	-	-	-	-
東京都台東区	-	-	-	-
東京都江東区	-	-	-	-
東京都品川区	-	-	-	-
東京都大田区	-	-	-	-
東京都渋谷区	-	-	-	-
東京都豊島区	-	-	-	-
東京都目黒区	-	-	-	-
東京都世田谷区	-	-	-	-
東京都杉野区	-	-	-	-
東京都練馬区	-	-	-	-
東京都板橋区	-	-	-	-
東京都東山区	-	-	-	-
東京都葛飾区	-	-	-	-
東京都江戸川区	-	-	-	-
東京都荒川区	-	-	-	-
東京都墨田区	-	-	-	-
東京都中央区	-	-	-	-
東京都港区	-	-	-	-
東京都新宿区	-	-	-	-
東京都文京区	-	-	-	-
東京都台東区	-	-	-	-
東京都江東区	-	-	-	-
東京都品川区	-	-	-	-
東京都大田区	-	-	-	-
東京都渋谷区	-	-	-	-
東京都豊島区	-	-	-	-
東京都目黒区	-	-	-	-
東京都世田谷区	-	-	-	-
東京都杉野区	-	-	-	-
東京都練馬区	-	-	-	-
東京都板橋区	-	-	-	-
東京都東山区	-	-	-	-
東京都葛飾区	-	-	-	-
東京都江戸川区	-	-	-	-
東京都荒川区	-	-	-	-
東京都墨田区	-	-	-	-
東京都中央区	-	-	-	-
東京都港区	-	-	-	-
東京都新宿区	-	-	-	-
東京都文京区	-	-	-	-
東京都台東区	-	-	-	-
東京都江東区	-	-	-	-
東京都品川区	-	-	-	-
東京都大田区	-	-	-	-
東京都渋谷区	-	-	-	-
東京都豊島区	-	-	-	-
東京都目黒区	-	-	-	-
東京都世田谷区	-	-	-	-
東京都杉野区	-	-	-	-
東京都練馬区	-	-	-	-
東京都板橋区	-	-	-	-
東京都東山区	-	-	-	-
東京都葛飾区	-	-	-	-
東京都江戸川区	-	-	-	-
東京都荒川区	-	-	-	-
東京都墨田区	-	-	-	-
東京都中央区	-	-	-	-
東京都港区	-	-	-	-
東京都新宿区	-	-	-	-
東京都文京区	-	-	-	-
東京都台東区	-	-	-	-
東京都江東区	-	-	-	-
東京都品川区	-	-	-	-
東京都大田区	-	-	-	-
東京都渋谷区	-	-	-	-
東京都豊島区	-	-	-	-
東京都目黒区	-	-	-	-
東京都世田谷区	-	-	-	-
東京都杉野区	-	-	-	-
東京都練馬区	-	-	-	-
東京都板橋区	-	-	-	-
東京都東山区	-	-	-	-
東京都葛飾区	-	-	-	-
東京都江戸川区	-	-	-	-
東京都荒川区	-	-	-	-
東京都墨田区	-	-	-	-
東京都中央区	-	-	-	-
東京都港区	-	-	-	-
東京都新宿区	-	-	-	-
東京都文京区	-	-	-	-
東京都台東区	-	-	-	-
東京都江東区	-	-	-	-
東京都品川区	-	-	-	-
東京都大田区	-	-	-	-
東京都渋谷区	-	-	-	-
東京都豊島区	-	-	-	-
東京都目黒区	-	-	-	-
東京都世田谷区	-	-	-	-
東京都杉野区	-	-	-	-
東京都練馬区	-	-	-	-
東京都板橋区	-	-	-	-
東京都東山区	-	-	-	-
東京都葛飾区	-	-	-	-
東京都江戸川区	-	-	-	-
東京都荒川区	-	-	-	-
東京都墨田区	-	-	-	-
東京都中央区	-	-	-	-
東京都港区	-	-	-	-
東京都新宿区	-	-	-	-
東京都文京区	-	-	-	-
東京都台東区	-	-	-	-
東京都江東区	-	-	-	-
東京都品川区	-	-	-	-
東京都大田区	-	-	-	-
東京都渋谷区	-	-	-	-
東京都豊島区	-	-	-	-
東京都目黒区	-	-	-	-
東京都世田谷区	-	-	-	-
東京都杉野区	-	-	-	-
東京都練馬区	-	-	-	-
東京都板橋区	-	-	-	-
東京都東山区	-	-	-	-
東京都葛飾区	-	-	-	-
東京都江戸川区	-	-	-	-
東京都荒川区	-	-	-	-
東京都墨田区	-	-	-	-
東京都中央区	-	-	-	-
東京都港区	-	-	-	-
東京都新宿区	-	-	-	-
東京都文京区	-	-	-	-
東京都台東区	-	-	-	-
東京都江東区	-	-	-	-
東京都品川区	-	-	-	-
東京都大田区	-	-	-	-
東京都渋谷区	-	-	-	-
東京都豊島区	-	-	-	-
東京都目黒区	-	-	-	-
東京都世田谷区	-	-	-	-
東京都杉野区	-	-	-	-
東京都練馬区	-	-	-	-
東京都板橋区	-	-	-	-
東京都東山区	-	-	-	-
東京都葛飾区	-	-	-	-
東京都江戸川区	-	-	-	-
東京都荒川区	-	-	-	-
東京都墨田区	-	-	-	-
東京都中央区	-	-	-	-
東京都港区	-	-	-	-
東京都新宿区	-	-	-	-
東京都文京区	-	-	-	-
東京都台東区	-	-	-	-
東京都江東区	-	-	-	-
東京都品川区	-	-	-	-
東京都大田区	-	-	-	-
東京都渋谷区	-	-	-	-
東京都豊島区	-	-		

参考第7表 施設所在地(主な市区町村)、従業者数(3区分) 別実宿泊者数 (人)

施設所在地 (主な市区町村)	従業者数(3区分)			
	実宿泊者数	0～4人 1)	5～9人 1)	10人以上
三重県伊勢市	24,611	-	-	24,611
三重県鳥羽市	44,635	-	-	44,635
三重県志摩市	65,623	-	-	65,623
三重県三重郡菟野町	13,737	-	-	13,737
滋賀県大津市	72,723	-	-	72,723
滋賀県彦根市	14,276	-	-	14,276
滋賀県長浜市	16,835	-	-	16,835
京都府京都市	442,787	612	2,412	439,763
京都府京丹後市	17,451	-	-	17,451
京都府京都市	12,940	-	-	12,940
大阪府大阪市	977,706	7,410	-	970,296
大阪府堺市	37,521	-	-	37,521
兵庫県神戸市	280,586	-	-	280,586
兵庫県洲本市	24,676	-	-	24,676
兵庫県豊岡市	49,159	730	-	48,429
奈良県奈良市	59,535	-	-	59,535
和歌山県和歌山市	49,083	-	-	49,083
和歌山県田辺市	12,024	-	-	12,024
和歌山県西牟婁郡白浜町	55,687	-	-	55,687
鳥取県鳥取市	26,238	-	-	26,238
鳥取県米子市	51,042	-	-	51,042
鳥取県東伯郡三朝町	18,995	-	-	18,995
鳥根県松江市	80,405	-	-	80,405
島根県浜田市	7,672	-	-	7,672
島根県出雲市	22,861	-	-	22,861
岡山県岡山市	100,237	-	-	100,237
岡山県倉敷市	46,260	-	-	46,260
広島県広島市	241,018	5,906	-	235,112
広島県呉市	7,828	-	-	7,828
広島県尾道市	13,172	-	-	13,172
広島県福山市	41,110	-	-	41,110
山口県下関市	25,688	-	-	25,688
山口県山口市	36,290	-	-	36,290
山口県徳島市	43,729	-	-	43,729
徳島県徳島市	41,891	-	-	41,891
香川県高松市	63,401	-	-	63,401
愛媛県松山市	117,581	-	-	117,581
愛媛県今治市	16,192	-	-	16,192
高知県高知市	81,416	-	-	81,416
福岡県北九州市	107,168	-	-	107,168
福岡県福岡市	411,124	-	-	411,124
佐賀県佐賀市	40,911	-	-	40,911
佐賀県武雄市	10,035	-	-	10,035
佐賀県嬉野市	17,292	-	-	17,292
長崎県長崎市	106,430	-	-	106,430
長崎県佐世保市	88,197	-	-	88,197
長崎県諫早市	9,550	-	-	9,550
長崎県五島市	190	190	-	-
長崎県雲仙市	17,986	-	-	17,986
長崎県南島原市	93	-	-	-
熊本県熊本市	123,531	-	-	123,531
熊本県山鹿市	11,378	-	-	11,378
熊本県上天草市	8,167	-	-	8,167
熊本県阿蘇市	19,540	-	-	19,540
熊本県天草市	11,461	269	-	11,192
熊本県阿蘇郡南小国町	18,919	-	-	18,919
大分県大分市	57,869	-	-	57,869
大分県別府市	153,296	-	-	153,296
大分県日田市	23,628	-	-	23,628

(人)

施設所在地 (主な市区町村)	従業者数(3区分)			
	実宿泊者数	0～4人 1)	5～9人 1)	10人以上
大分県由布市	26,836	-	4,100	22,736
宮崎県宮崎市	98,857	-	-	98,857
鹿児島県鹿児島市	171,758	-	-	171,758
鹿児島県指宿市	40,506	-	-	40,506
鹿児島県薩摩川内市	7,075	-	-	7,075
鹿児島県霧島市	52,978	-	-	52,978
鹿児島県熊毛郡屋久島町	105	105	-	-
沖縄県那覇市	188,627	-	-	188,627
沖縄県石垣市	34,281	-	-	34,281
沖縄県名護市	35,684	-	-	35,684
沖縄県宮古島市	558	558	-	-
沖縄県国頭郡恩納村	55,256	-	-	55,256

1) 従業者数10人未満の施設については、標本調査を実施している。
 ※本表は市区町村別、従業者区分別において10施設以上の回収があったものについて表章している。
 ※本表は、実数を表章しており、未回収分を推定した数値ではない。

参考第8表 施設所在地(主な市区町村)、従業者数(3区分) 別外国人延べ宿泊者数 (人泊)

施設所在地 (主な市区町村)	従業者数(3区分)			外国人延べ 宿泊者数	10人以上
	0~4人(1)	5~9人(1)	10人以上		
三重県志摩市	3,286	-	-	3,286	-
三重県三重郡菟野町	451	-	-	451	-
滋賀県大津市	13,715	-	-	13,715	-
滋賀県彦根市	479	-	-	479	-
滋賀県長浜市	2,300	-	-	2,300	-
京都府京都市	183,636	766	1,629	181,241	-
京都府宇治市	3,319	-	-	3,319	-
京都府京丹後市	247	-	-	247	-
大阪府大阪市	524,217	-	-	517,553	-
大阪府堺市	20,403	-	-	20,403	-
兵庫県神戸市	36,030	-	-	36,030	-
兵庫県洲本市	1,140	-	-	1,140	-
兵庫県豊岡市	3,385	0	-	3,385	-
奈良県奈良市	13,479	-	-	13,479	-
和歌山県和歌山市	8,825	-	-	8,825	-
和歌山県田辺市	382	-	-	382	-
和歌山県西牟婁郡白浜町	5,450	-	-	5,450	-
鳥取県鳥取市	2,657	-	-	2,657	-
鳥取県米子市	3,781	-	-	3,781	-
鳥取県東伯郡三朝町	831	-	-	831	-
島根県松江市	3,180	-	-	3,180	-
島根県浜田市	83	-	-	83	-
島根県出雲市	368	-	-	368	-
岡山県岡山市	13,406	-	-	13,406	-
岡山県倉敷市	3,980	-	-	3,980	-
広島県広島市	34,002	1,205	-	32,797	-
広島県呉市	172	-	-	172	-
広島県尾道市	987	-	-	987	-
広島県福山市	1,647	-	-	1,647	-
広島県廿日市市	2,246	-	-	2,246	-
山口県下関市	1,612	-	-	1,612	-
山口県山口市	1,896	-	-	1,896	-
徳島県徳島市	3,155	-	-	3,155	-
香川県高松市	15,498	-	-	15,498	-
愛媛県松山市	7,295	-	-	7,295	-
愛媛県今治市	1,415	-	-	1,415	-
高知県高知市	1,987	-	-	1,987	-
福岡県北九州市	21,035	-	-	21,035	-
福岡県福岡市	126,515	-	-	126,515	-
福岡県福岡市	5,849	-	-	5,849	-
佐賀県佐賀市	1,890	-	-	1,890	-
佐賀県武雄市	3,161	-	-	3,161	-
佐賀県嬉野市	16,916	-	-	16,916	-
長崎県佐世保市	8,141	-	-	8,141	-
長崎県諫早市	77	-	-	77	-
長崎県五島市	0	-	-	0	-
長崎県雲仙市	2,021	-	-	2,021	-
長崎県南島原市	4	-	-	4	-
熊本県熊本市	20,024	-	-	20,024	-
熊本県山鹿市	343	-	-	343	-
熊本県上天草市	218	-	-	218	-
熊本県阿蘇市	11,132	-	-	11,132	-
熊本県天草市	157	6	-	151	-
熊本県阿蘇郡南小国町	6,889	-	-	6,889	-
大分県大分市	4,988	-	-	4,988	-
大分県別府市	35,725	-	-	35,725	-
大分県日田市	7,890	-	-	7,890	-
大分県由布市	11,404	-	1,687	9,717	-
宮崎県宮崎市	13,436	-	-	13,436	-
鹿児島県鹿児島市	34,993	-	-	34,993	-

施設所在地 (主な市区町村)	従業者数(3区分)			外国人延べ 宿泊者数	10人以上
	0~4人(1)	5~9人(1)	10人以上		
鹿児島県指宿市	-	-	-	7,269	7,269
鹿児島県薩摩川内市	-	-	-	268	268
鹿児島県霧島市	-	-	-	9,286	9,286
鹿児島県熊毛郡屋久島町	36	-	-	36	-
沖縄県那覇市	-	-	-	68,980	68,980
沖縄県石垣市	-	-	-	4,567	4,567
沖縄県名護市	-	-	-	15,488	15,488
沖縄県宮古島市	0	-	-	0	-
沖縄県国頭郡恩納村	21,579	-	-	21,579	21,579

1) 従業者数10人未満の施設については、標本調査を実施している。
 ※ 本表は市区町村別、従業者区分別において10施設以上の回収があったものについて表章している。
 ※ 本表は、実数を表章しており、未回収分を推定した数値ではない。

参考第9表 施設所在地(主な市区町村)、従業者数(3区分) 別外国人実宿泊者数 (人)

施設所在地 (主な市区町村)	従業者数(3区分)			
	外国人 実宿泊者数	0~4人(1)	5~9人(1)	10人以上
北海道札幌市	213,661	-	-	213,661
北海道小樽市	19,235	-	-	19,235
北海道旭川市	6,549	-	-	6,549
北海道釧路市	6,584	-	-	6,584
北海道帯広市	1,087	-	-	1,087
北海道北見市	377	-	-	377
青森県青森市	3,277	-	-	3,277
青森県弘前市	1,027	-	-	1,027
青森県八戸市	149	-	-	149
岩手県盛岡市	1,739	-	-	1,739
岩手県花巻市	2,809	-	-	2,809
岩手県北上市	633	-	-	633
岩手県一関市	84	-	-	84
岩手県釜石市	64	-	-	64
岩手県八幡平市	2,597	-	-	2,597
岩手県奥州市	30	-	-	30
宮城県仙台市	12,049	-	-	12,049
宮城県大崎市	184	-	-	184
宮城県宮城郡松島町	502	-	-	502
秋田県秋田市	1,544	-	-	1,544
秋田県横手市	71	-	-	71
秋田県鹿角市	854	-	-	854
秋田県大仙市	17	-	-	17
秋田県仙北市	1,383	-	-	1,383
山形県山形市	3,601	-	-	3,601
山形県米沢市	81	-	-	81
山形県鶴岡市	311	-	-	311
山形県天童市	1,527	-	-	1,527
福島県福島市	771	-	-	771
福島県会津若松市	1,306	-	-	1,306
福島県郡山市	729	-	-	729
福島県いわき市	90	-	-	90
福島県耶麻郡猪苗代町	30	-	-	30
茨城県水戸市	1,674	-	-	1,674
茨城県つくば市	2,970	-	-	2,970
栃木県宇都宮市	3,153	-	-	3,153
栃木県日光市	2,405	-	-	2,405
栃木県那須塩原市	139	-	-	139
栃木県那須郡那須町	500	0	-	500
群馬県高崎市	775	-	-	775
群馬県渋川市	596	-	-	596
群馬県吾妻郡草津町	3,337	-	-	3,337
群馬県利根郡みなかみ町	2,846	-	-	2,846
埼玉県さいたま市	1,386	-	-	1,386
千葉県千葉市	21,205	-	-	21,205
千葉県船橋市	65	-	-	65
千葉県山手市	106,444	-	-	106,444
千葉県成田市	148	-	-	148
千葉県浦安市	25,739	-	-	25,739
千葉県南房総市	205	-	-	205
千葉県千代田区	62,762	-	-	62,762
東京都中央区	71,846	-	-	71,846
東京都港区	112,533	-	-	112,533
東京都新宿区	103,583	-	-	103,583
東京都文京区	8,598	-	-	8,598
東京都台東区	36,865	-	-	36,865
東京都江東区	13,654	-	-	13,654
東京都品川区	18,643	-	-	18,643
東京都大田区	21,641	-	-	21,641
東京都渋谷区	37,994	-	-	37,994

施設所在地 (主な市区町村)	従業者数(3区分)			
	外国人 実宿泊者数	0~4人(1)	5~9人(1)	10人以上
東京都豊島区	28,780	-	-	28,780
神奈川県横浜市	35,423	-	-	35,423
神奈川県川崎市	7,595	-	-	7,595
神奈川県相模原市	4,028	-	-	4,028
神奈川県藤沢市	1,310	-	-	1,310
神奈川県足柄下郡箱根町	19,536	55	840	18,641
神奈川県足柄下郡湯河原町	127	-	-	127
新潟県新潟市	3,436	-	-	3,436
新潟県長岡市	792	-	-	792
新潟県村上市	291	-	-	291
新潟県上越市	52	-	-	52
新潟県佐渡市	950	-	-	950
新潟県南魚沼市	9	9	-	-
新潟県南魚沼郡湯沢町	7,208	-	-	7,208
富山県富山市	5,617	-	-	5,617
富山県高岡市	647	-	-	647
富山県南砺市	270	-	-	270
石川県金沢市	24,231	-	-	24,231
石川県七尾市	1,813	-	-	1,813
石川県加賀市	2,819	-	-	2,819
福井県福井市	1,392	-	-	1,392
福井県あわじ市	858	-	-	858
山梨県甲府市	1,071	-	-	1,071
山梨県笛吹市	4,884	-	-	4,884
山梨県南都留郡富士河口湖町	1,062	1,062	2,222	4,884
長野県長野市	31,611	10	-	28,327
長野県松本市	7,103	0	-	7,093
長野県上田市	6,539	-	-	6,539
長野県諏訪市	384	-	-	384
長野県伊那市	917	-	-	917
長野県駒ヶ根市	3	3	-	-
長野県茅野市	134	-	-	134
長野県佐久市	783	-	-	783
長野県曲市	235	-	-	235
長野県安曇野市	326	-	-	326
長野県北佐久郡軽井沢町	0	0	-	-
長野県北安曇郡白馬村	11,759	-	-	11,759
長野県北安曇郡白馬村	132	132	-	-
長野県下高井郡山ノ内町	3,450	-	-	3,450
岐阜県岐阜市	4,301	-	-	4,301
岐阜県高山市	26,165	133	-	26,032
岐阜県郡上市	18	18	-	-
岐阜県下呂市	4,101	-	-	4,101
静岡県静岡市	2,642	-	-	2,642
静岡県浜松市	17,512	-	-	17,512
静岡県沼津市	862	-	-	862
静岡県熱海市	2,899	-	-	2,899
静岡県伊東市	2,066	14	-	2,052
静岡県裾野市	470	-	-	470
静岡県御殿場市	3,544	-	-	3,544
静岡県伊豆市	211	3	-	208
静岡県伊豆の国市	1,431	-	-	1,431
静岡県賀茂郡東伊豆町	1,263	-	-	1,263
愛知県名古屋市中区	690	-	-	690
愛知県名古屋市中区	63,611	-	-	63,611
愛知県豊田市	4,922	-	-	4,922
愛知県蒲郡市	5,148	-	-	5,148
愛知県知多郡南知多町	189	-	-	189
三重県津市	1,854	-	-	1,854
三重県伊勢市	185	-	-	185
三重県鳥羽市	558	-	-	558

参考第9表 施設所在地(主な市区町村)、従業者数(3区分) 別外国人実宿泊者数 (人)

施設所在地 (主な市区町村)	従業者数(3区分)			
	外国人 実宿泊者数	0～4人(1)	5～9人(1)	10人以上
三重県志摩市	2,718	-	-	2,718
三重県三重郡孤野町	401	-	-	401
滋賀県大津市	10,877	-	-	10,877
滋賀県彦根市	374	-	-	374
滋賀県長浜市	1,738	-	-	1,738
京都府京都市	90,370	309	745	89,316
京都府京都市	3,132	-	-	3,132
京都府京丹後市	200	-	-	200
大阪府大阪市	274,910	4,888	-	270,022
大阪府堺市	17,558	-	-	17,558
兵庫県神戸市	27,538	-	-	27,538
兵庫県洲本市	537	-	-	537
兵庫県豊岡市	2,881	0	-	2,881
奈良県奈良市	10,598	-	-	10,598
和歌山県和歌山市	7,047	-	-	7,047
和歌山県田辺市	281	-	-	281
和歌山県西牟婁郡白浜町	4,974	-	-	4,974
鳥取県鳥取市	1,898	-	-	1,898
鳥取県米子市	2,954	-	-	2,954
鳥取県東伯郡三朝町	741	-	-	741
鳥取県松江市	2,682	-	-	2,682
鳥取県英田市	62	-	-	62
鳥根県出雲市	301	-	-	301
岡山県岡山市	8,794	-	-	8,794
岡山県倉敷市	3,444	-	-	3,444
広島県広島市	25,571	-	730	24,841
広島県呉市	123	-	-	123
広島県尾道市	525	-	-	525
広島県福山市	1,061	-	-	1,061
広島県廿日市市	1,985	-	-	1,985
山口県下関市	1,122	-	-	1,122
山口県山口市	1,520	-	-	1,520
徳島県徳島市	2,673	-	-	2,673
香川県高松市	10,573	-	-	10,573
愛媛県松山市	5,790	-	-	5,790
愛媛県今治市	1,056	-	-	1,056
高知県高知市	1,547	-	-	1,547
福岡県北九州市	15,321	-	-	15,321
福岡県福岡市	84,022	-	-	84,022
佐賀県佐賀市	5,411	-	-	5,411
佐賀県武雄市	1,564	-	-	1,564
佐賀県嬉野市	2,800	-	-	2,800
長崎県長崎市	10,805	-	-	10,805
長崎県佐世保市	7,066	-	-	7,066
長崎県諫早市	58	-	-	58
長崎県五島市	0	0	-	-
長崎県雲仙市	1,814	-	-	1,814
長崎県南島原市	4	-	-	-
熊本県熊本市	14,123	-	-	14,123
熊本県上尾草市	343	-	-	343
熊本県天草市	195	-	-	195
熊本県阿蘇市	7,964	-	-	7,964
熊本県天草市	142	6	-	136
熊本県阿蘇郡南小国町	6,171	-	-	6,171
大分県大分市	3,853	-	-	3,853
大分県別府市	32,256	-	-	32,256
大分県日田市	-	-	-	-
大分県由布市	-	1,413	-	1,413
宮崎県宮崎市	10,216	-	-	10,216
鹿児島県鹿児島市	23,483	-	-	23,483

(人)

施設所在地 (主な市区町村)	従業者数(3区分)			
	外国人 実宿泊者数	0～4人(1)	5～9人(1)	10人以上
鹿児島県指宿市	6,727	-	-	6,727
鹿児島県薩摩川内市	158	-	-	158
鹿児島県霧島市	7,699	-	-	7,699
鹿児島県熊毛郡屋久島町	23	23	-	-
沖縄県那覇市	43,243	-	-	43,243
沖縄県石垣市	2,064	-	-	2,064
沖縄県名護市	6,909	-	-	6,909
沖縄県宮古島市	0	0	-	-
沖縄県国頭郡恩納村	11,710	-	-	11,710

1)従業者数10人未満の施設については、標本調査を実施している。
※本表は市区町村別、従業者区分別において10施設以上の回収があったものについて表章している。
※本表は、実数を表章しており、未回収分を推定した数値ではない。

参考第10表 施設所在地(主な市区町村)、従業員数(3区分) 別定員稼働率 (%)

施設所在地 (主な市区町村)	従業員数(3区分)			定員稼働率
	0~4人(1)	5~9人(1)	10人以上	
北海道札幌市	-	-	72.8	-
北海道小樽市	-	-	60.3	-
北海道旭川市	-	-	52.1	-
北海道釧路市	-	-	36.7	-
北海道帯広市	-	-	54.4	-
北海道北見市	-	-	31.4	-
青森県青森市	-	-	36.0	-
青森県弘前市	-	-	35.1	-
青森県八戸市	-	-	53.5	-
岩手県盛岡市	-	-	49.4	-
岩手県花巻市	-	-	34.4	-
岩手県北上市	-	-	64.7	-
岩手県一関市	-	-	31.2	-
岩手県釜石市	-	-	38.6	-
岩手県八幡平市	-	-	20.4	-
岩手県奥州市	-	-	38.5	-
宮城県宮城郡松島町	-	-	51.7	-
宮城県宮城郡	-	-	40.3	-
宮城県仙台市	-	-	42.1	-
秋田県秋田市	-	-	47.4	-
秋田県横手市	-	-	41.0	-
秋田県鹿角市	-	-	17.6	-
秋田県大仙市	-	-	21.1	-
秋田県仙北市	-	-	21.3	-
山形県米沢市	-	-	36.8	-
山形県鶴岡市	-	-	51.7	-
山形県鶴岡市	-	-	33.7	-
山形県天童市	-	-	34.5	-
福島県福島市	-	-	42.0	-
福島県会津若松市	-	-	37.5	-
福島県郡山市	-	-	39.0	-
福島県いわき市	-	-	44.7	-
福島県耶麻郡濯苗代町	-	-	12.5	-
茨城県水戸市	-	-	64.9	-
茨城県つくば市	-	-	46.2	-
栃木県宇都宮市	-	-	52.4	-
栃木県日光市	-	-	32.9	-
栃木県那須塩原市	-	-	39.4	-
栃木県那須郡那須町	-	-	34.0	-
群馬県高崎市	8.6	-	61.3	-
群馬県渋川市	-	-	44.0	-
群馬県吾妻郡草津町	-	-	45.5	-
群馬県利根郡みなかみ町	-	-	31.7	-
埼玉県さいたま市	-	-	79.1	-
千葉県千葉市	-	-	68.8	-
千葉県船橋市	-	-	41.5	-
千葉県成田市	-	-	50.4	-
千葉県鴨川市	-	-	24.3	-
千葉県浦安市	-	-	74.7	-
千葉県南房総市	-	-	34.1	-
東京都千代田区	-	-	69.8	-
東京都中央区	-	-	74.8	-
東京都港区	-	-	68.3	-
東京都新宿区	-	-	80.7	-
東京都文京区	-	-	65.2	-
東京都台東区	-	-	73.0	-
東京都江東区	-	-	72.8	-
東京都品川区	-	-	75.5	-
東京都大田区	-	-	67.1	-
東京都渋谷区	-	-	84.2	-
東京都豊島区	-	-	70.9	-
東京都目黒区	-	-	70.0	-
東京都川崎市	-	-	74.7	-
神奈川県相模原市	-	-	55.6	-
神奈川県横浜原市	-	-	60.9	-
神奈川県藤沢市	-	-	49.4	-
神奈川県足柄下郡箱根町	3.7	-	25.3	-
神奈川県足柄下郡湯河原町	-	-	34.6	-
新潟県新潟市	-	-	47.0	-
新潟県長岡市	-	-	45.6	-
新潟県上越市	-	-	29.2	-
新潟県上越市	-	-	27.0	-
新潟県佐渡市	-	-	9.8	-
新潟県南魚沼郡湯沢町	6.2	-	6.2	-
新潟県南魚沼郡	-	-	32.7	-
富山県富山市	-	-	43.9	-
富山県高岡市	-	-	44.1	-
富山県南砺市	-	-	17.6	-
石川県金沢市	-	-	60.7	-
石川県七尾市	-	-	30.4	-
石川県加賀市	-	-	37.4	-
福井県福井市	-	-	57.0	-
福井県あわじ市	-	-	42.2	-
山梨県甲府市	-	-	51.1	-
山梨県笛吹市	-	-	37.8	-
山梨県南都留郡富士河口湖町	10.8	23.0	32.3	34.8
長野県長野市	2.8	-	54.3	58.3
長野県松本市	4.5	-	39.1	40.1
長野県上田市	-	-	34.9	34.9
長野県諏訪市	-	-	34.6	34.6
長野県伊那市	1.6	-	1.6	-
長野県駒ヶ根市	-	-	30.3	30.3
長野県茅野市	-	-	26.1	26.1
長野県佐久市	-	-	35.1	35.1
長野県千曲市	2.9	-	37.8	37.8
長野県安曇野市	-	-	2.9	-
長野県北佐久郡軽井沢町	40.5	-	40.5	40.5
長野県北安曇郡白馬村	7.0	-	7.0	-
長野県下高井郡山ノ内町	-	-	29.1	29.1
岐阜県岐阜市	-	-	50.0	50.0
岐阜県高山市	8.6	-	39.7	41.4
岐阜県郡上市	3.5	-	3.5	-
岐阜県下呂市	-	-	40.4	40.4
岐阜県岐阜市	-	-	57.4	57.4
静岡県静岡市	-	-	46.0	46.0
静岡県浜松市	-	-	47.8	47.8
静岡県沼津市	-	-	45.0	45.0
静岡県伊東市	12.2	-	34.3	34.8
静岡県焼津市	-	-	50.1	50.1
静岡県御殿場市	-	-	44.0	44.0
静岡県下田市	2.6	-	18.4	19.6
静岡県伊豆市	-	-	37.1	37.1
静岡県伊豆の国市	-	-	43.5	43.5
静岡県賀茂郡東伊豆町	-	-	37.8	37.8
愛知県名古屋市中区	-	-	69.6	69.6
愛知県豊田市中区	-	-	43.1	43.1
愛知県蒲郡市	-	-	39.8	39.8
愛知県知多郡南知多町	-	-	29.6	29.6
三重県津市	-	-	49.6	49.6
三重県伊勢市	-	-	45.1	45.1
三重県鳥羽市	-	-	36.3	36.3

参考第10表 施設所在地(主な市区町村)、従業者数(3区分) 別定員稼働率 (%)

施設所在地 (主な市区町村)	従業者数(3区分)			定員稼働率	10人以上
	0~4人(1)	5~9人(1)	10人以上		
三重県志摩市	42.5	-	-	42.5	42.5
三重県三重郡菟野町	39.4	-	-	39.4	39.4
滋賀県大津市	41.7	-	-	41.7	41.7
滋賀県彦根市	40.5	-	-	40.5	40.5
滋賀県長浜市	32.6	-	-	32.6	32.6
京都府京都市	63.1	14.0	38.6	63.7	64.1
京都府宮津市	33.1	-	-	33.1	33.1
京都府京丹後市	39.0	-	-	39.0	39.0
大阪府大阪市	76.9	56.2	-	77.1	77.1
大阪府堺市	61.5	-	-	61.5	61.5
兵庫県神戸市	56.7	-	-	56.7	56.7
兵庫県本州市	34.4	-	-	34.4	34.4
兵庫県豊岡市	40.4	8.8	-	43.0	43.0
奈良県奈良市	41.4	-	-	41.4	41.4
和歌山県和歌山市	54.0	-	-	54.0	54.0
和歌山県田辺市	28.7	-	-	28.7	28.7
和歌山県西牟婁郡白浜町	32.6	-	-	32.6	32.6
鳥取県鳥取市	51.5	-	-	51.5	51.5
鳥取県米子市	46.2	-	-	46.2	46.2
鳥取県東伯郡三朝町	32.8	-	-	32.8	32.8
鳥取県松江市	42.9	-	-	42.9	42.9
鳥取県浜田市	28.2	-	-	28.2	28.2
鳥取県出雲市	58.8	-	-	58.8	58.8
岡山県岡山市	57.6	-	-	57.6	57.6
岡山県倉敷市	50.7	-	-	50.7	50.7
広島県広島市	57.7	-	36.4	58.5	58.5
広島県呉市	41.1	-	-	41.1	41.1
広島県尾道市	55.9	-	-	55.9	55.9
広島県福山市	40.8	-	-	40.8	40.8
広島県廿日市市	36.9	-	-	36.9	36.9
山口県下関市	48.0	-	-	48.0	48.0
山口県山口市	46.4	-	-	46.4	46.4
徳島県徳島市	44.3	-	-	44.3	44.3
香川県高松市	52.5	-	-	52.5	52.5
愛媛県松山市	46.9	-	-	46.9	46.9
愛媛県今治市	33.7	-	-	33.7	33.7
高知県高知市	45.1	-	-	45.1	45.1
福岡県北九州市	58.4	-	-	58.4	58.4
福岡県福岡市	71.6	-	-	71.6	71.6
佐賀県佐賀市	45.6	-	-	45.6	45.6
佐賀県武雄市	36.9	-	-	36.9	36.9
佐賀県嬉野市	34.3	-	-	34.3	34.3
長崎県長崎市	56.6	-	-	56.6	56.6
長崎県佐世保市	63.0	-	-	63.0	63.0
長崎県諫早市	33.0	-	-	33.0	33.0
長崎県五島市	6.6	6.6	-	-	-
長崎県雲仙市	25.1	-	-	25.1	25.1
長崎県南島原市	5.6	5.6	-	-	-
熊本県熊本市	62.5	-	-	62.5	62.5
熊本県山鹿市	31.5	-	-	31.5	31.5
熊本県上天草市	23.6	-	-	23.6	23.6
熊本県阿蘇市	31.1	-	-	31.1	31.1
熊本県天草市	27.3	4.6	-	31.9	31.9
熊本県阿蘇郡南小国町	45.7	-	-	45.7	45.7
大分県大分市	65.5	-	-	65.5	65.5
大分県別府市	51.0	-	-	51.0	51.0
大分県日田市	32.9	-	-	32.9	32.9
大分県由布市	50.4	-	43.2	52.0	52.0
宮崎県宮崎市	40.7	-	-	40.7	40.7
鹿児島県鹿児島市	73.8	-	-	73.8	73.8

(%)

施設所在地 (主な市区町村)	従業者数(3区分)			定員稼働率	10人以上
	0~4人(1)	5~9人(1)	10人以上		
鹿児島県指宿市	38.4	-	-	38.4	38.4
鹿児島県薩摩川内市	29.6	-	-	29.6	29.6
鹿児島県霧島市	44.1	-	-	44.1	44.1
鹿児島県熊毛郡屋久島町	3.6	3.6	-	3.6	-
沖縄県那覇市	64.1	-	-	64.1	64.1
沖縄県石垣市	58.7	-	-	58.7	58.7
沖縄県名護市	52.0	-	-	52.0	52.0
沖縄県宮古島市	37.0	37.0	-	37.0	-
沖縄県国頭郡恩納村	47.3	-	-	47.3	47.3

1)従業者数10人未満の施設については、標本調査を実施している。
 ※本表は市区町村別、従業者区分別において10施設以上の回収があったものについて表章している。
 ※本表は、実数から計算した稼働率を表章しており、未回収分を推定した数値ではない。

参考第 1 1 表 施設所在地(主な市区町村)、従業者数(3区分) 別利用客室数 (室)

施設所在地 (主な市区町村)	従業者数(3区分)			利用客室数
	0~4人(1)	5~9人(1)	10人以上	
北海道札幌市	509,474	-	509,474	-
北海道小樽市	25,384	-	25,384	-
北海道旭川市	43,030	-	43,030	-
北海道釧路市	40,855	-	40,855	-
北海道帯広市	36,016	-	36,016	-
北海道北見市	23,787	-	23,787	-
青森県青森市	36,334	-	36,334	-
青森県弘前市	26,252	-	26,252	-
青森県八戸市	24,548	-	24,548	-
岩手県盛岡市	77,438	-	77,438	-
岩手県花巻市	27,087	-	27,087	-
岩手県北上市	22,158	-	22,158	-
岩手県一関市	10,599	-	10,599	-
岩手県釜石市	11,348	-	11,348	-
岩手県八幡平市	13,632	-	13,632	-
岩手県奥州市	13,817	-	13,817	-
宮城県仙台市	208,968	-	208,968	-
宮城県宮城郡松島町	15,882	-	15,882	-
宮城県仙台市	14,770	-	14,770	-
秋田県秋田市	62,618	-	62,618	-
秋田県横手市	12,142	-	12,142	-
秋田県鹿角市	5,336	-	5,336	-
秋田県大仙市	4,218	-	4,218	-
秋田県田川市	9,040	-	9,040	-
山形県山形市	39,957	-	39,957	-
山形県米沢市	13,616	-	13,616	-
山形県鶴岡市	23,988	-	23,988	-
山形県天童市	15,130	-	15,130	-
福島県福島市	39,183	-	39,183	-
福島県会津若松市	40,611	-	40,611	-
福島県郡山市	36,188	-	36,188	-
福島県いわき市	55,175	-	55,175	-
福島県耶麻郡濯苗代町	3,105	-	3,105	-
茨城県水戸市	46,182	-	46,182	-
茨城県つくば市	26,931	-	26,931	-
栃木県宇都宮市	64,403	-	64,403	-
栃木県日光市	38,647	-	38,647	-
栃木県那須塩原市	17,738	-	17,738	-
栃木県那須郡那須町	23,465	221	23,444	-
群馬県高崎市	41,390	-	41,390	-
群馬県渋川市	25,542	-	25,542	-
群馬県吾妻郡草津町	19,901	-	19,901	-
群馬県利根郡みなかみ町	11,632	-	11,632	-
埼玉県さいたま市	51,591	-	51,591	-
千葉県千葉市	126,422	-	126,422	-
千葉県船橋市	5,528	-	5,528	-
千葉県成田市	128,113	-	128,113	-
千葉県鴨川市	13,461	-	13,461	-
千葉県浦安市	232,872	-	232,872	-
千葉県南房総市	8,975	-	8,975	-
東京都千代田区	281,008	-	281,008	-
東京都中央区	217,196	-	217,196	-
東京都港区	398,027	-	398,027	-
東京都新宿区	256,790	-	256,790	-
東京都文京区	66,323	-	66,323	-
東京都台東区	108,574	-	108,574	-
東京都江東区	80,347	-	80,347	-
東京都品川区	143,811	-	143,811	-
東京都大田区	91,206	-	91,206	-
東京都渋谷区	100,945	-	100,945	-
東京都豊島区	509,474	-	509,474	-
東京都目黒区	25,384	-	25,384	-
東京都世田谷区	43,030	-	43,030	-
東京都杉野区	40,855	-	40,855	-
東京都豊島区	36,016	-	36,016	-
東京都荒川区	23,787	-	23,787	-
東京都葛飾区	36,334	-	36,334	-
東京都墨田区	26,252	-	26,252	-
東京都中央区	24,548	-	24,548	-
東京都品川区	77,438	-	77,438	-
東京都目黒区	27,087	-	27,087	-
東京都豊島区	22,158	-	22,158	-
東京都荒川区	10,599	-	10,599	-
東京都葛飾区	11,348	-	11,348	-
東京都墨田区	13,632	-	13,632	-
東京都豊島区	13,817	-	13,817	-
東京都荒川区	208,968	-	208,968	-
東京都品川区	15,882	-	15,882	-
東京都目黒区	14,770	-	14,770	-
東京都葛飾区	62,618	-	62,618	-
東京都墨田区	12,142	-	12,142	-
東京都豊島区	5,336	-	5,336	-
東京都荒川区	4,218	-	4,218	-
東京都葛飾区	9,040	-	9,040	-
東京都品川区	39,957	-	39,957	-
東京都目黒区	13,616	-	13,616	-
東京都葛飾区	23,988	-	23,988	-
東京都墨田区	15,130	-	15,130	-
東京都豊島区	39,183	-	39,183	-
東京都荒川区	40,611	-	40,611	-
東京都葛飾区	36,188	-	36,188	-
東京都墨田区	55,175	-	55,175	-
東京都品川区	3,105	-	3,105	-
東京都葛飾区	46,182	-	46,182	-
東京都墨田区	26,931	-	26,931	-
東京都品川区	64,403	-	64,403	-
東京都葛飾区	38,647	-	38,647	-
東京都墨田区	17,738	-	17,738	-
東京都荒川区	23,465	221	23,244	-
東京都品川区	41,390	-	41,390	-
東京都葛飾区	25,542	-	25,542	-
東京都墨田区	19,901	-	19,901	-
東京都品川区	11,632	-	11,632	-
東京都葛飾区	51,591	-	51,591	-
東京都墨田区	126,422	-	126,422	-
東京都品川区	5,528	-	5,528	-
東京都葛飾区	128,113	-	128,113	-
東京都墨田区	13,461	-	13,461	-
東京都品川区	232,872	-	232,872	-
東京都葛飾区	8,975	-	8,975	-
東京都墨田区	281,008	-	281,008	-
東京都品川区	217,196	-	217,196	-
東京都葛飾区	398,027	-	398,027	-
東京都墨田区	256,790	-	256,790	-
東京都品川区	66,323	-	66,323	-
東京都葛飾区	108,574	-	108,574	-
東京都墨田区	80,347	-	80,347	-
東京都品川区	143,811	-	143,811	-
東京都葛飾区	91,206	-	91,206	-
東京都墨田区	100,945	-	100,945	-
東京都品川区	509,474	-	509,474	-
東京都葛飾区	25,384	-	25,384	-
東京都墨田区	43,030	-	43,030	-
東京都品川区	40,855	-	40,855	-
東京都葛飾区	36,016	-	36,016	-
東京都墨田区	23,787	-	23,787	-
東京都品川区	36,334	-	36,334	-
東京都葛飾区	26,252	-	26,252	-
東京都墨田区	24,548	-	24,548	-
東京都品川区	77,438	-	77,438	-
東京都葛飾区	27,087	-	27,087	-
東京都墨田区	22,158	-	22,158	-
東京都品川区	10,599	-	10,599	-
東京都葛飾区	11,348	-	11,348	-
東京都墨田区	13,632	-	13,632	-
東京都品川区	13,817	-	13,817	-
東京都葛飾区	208,968	-	208,968	-
東京都墨田区	15,882	-	15,882	-
東京都品川区	14,770	-	14,770	-
東京都葛飾区	62,618	-	62,618	-
東京都墨田区	12,142	-	12,142	-
東京都品川区	5,336	-	5,336	-
東京都葛飾区	4,218	-	4,218	-
東京都墨田区	9,040	-	9,040	-
東京都品川区	39,957	-	39,957	-
東京都葛飾区	13,616	-	13,616	-
東京都墨田区	23,988	-	23,988	-
東京都品川区	15,130	-	15,130	-
東京都葛飾区	39,183	-	39,183	-
東京都墨田区	40,611	-	40,611	-
東京都品川区	36,188	-	36,188	-
東京都葛飾区	55,175	-	55,175	-
東京都墨田区	3,105	-	3,105	-
東京都品川区	46,182	-	46,182	-
東京都葛飾区	26,931	-	26,931	-
東京都墨田区	64,403	-	64,403	-
東京都品川区	38,647	-	38,647	-
東京都葛飾区	17,738	-	17,738	-
東京都墨田区	23,465	221	23,244	-
東京都品川区	41,390	-	41,390	-
東京都葛飾区	25,542	-	25,542	-
東京都墨田区	19,901	-	19,901	-
東京都品川区	11,632	-	11,632	-
東京都葛飾区	51,591	-	51,591	-
東京都墨田区	126,422	-	126,422	-
東京都品川区	5,528	-	5,528	-
東京都葛飾区	128,113	-	128,113	-
東京都墨田区	13,461	-	13,461	-
東京都品川区	232,872	-	232,872	-
東京都葛飾区	8,975	-	8,975	-
東京都墨田区	281,008	-	281,008	-
東京都品川区	217,196	-	217,196	-
東京都葛飾区	398,027	-	398,027	-
東京都墨田区	256,790	-	256,790	-
東京都品川区	66,323	-	66,323	-
東京都葛飾区	108,574	-	108,574	-
東京都墨田区	80,347	-	80,347	-
東京都品川区	143,811	-	143,811	-
東京都葛飾区	91,206	-	91,206	-
東京都墨田区	100,945	-	100,945	-
東京都品川区	101,184	-	101,184	-
東京都葛飾区	308,932	-	308,932	-
東京都墨田区	89,437	-	89,437	-
東京都品川区	12,254	-	12,254	-
東京都葛飾区	18,112	-	18,112	-
東京都墨田区	71,320	1,526	69,642	-
東京都品川区	6,094	-	6,094	-
東京都葛飾区	98,089	-	98,089	-
東京都墨田区	34,376	-	34,376	-
東京都品川区	7,088	-	7,088	-
東京都葛飾区	12,874	-	12,874	-
東京都墨田区	4,487	-	4,487	-
東京都品川区	365	365	-	-
東京都葛飾区	29,978	-	29,978	-
東京都墨田区	53,020	-	53,020	-
東京都品川区	21,585	-	21,585	-
東京都葛飾区	1,457	-	1,457	-
東京都墨田区	146,064	-	146,064	-
東京都品川区	14,248	-	14,248	-
東京都葛飾区	24,324	-	24,324	-
東京都墨田区	57,385	-	57,385	-
東京都品川区	16,539	-	16,539	-
東京都葛飾区	31,239	-	31,239	-
東京都墨田区	24,010	-	24,010	-
東京都品川区	32,511	2,606	29,512	-
東京都葛飾区	54,459	-	54,281	-
東京都墨田区	52,627	-	52,515	-
東京都品川区	20,081	-	20,081	-
東京都葛飾区	16,419	-	16,419	-
東京都墨田区	14	-	14	-
東京都品川区	6,489	-	6,489	-
東京都葛飾区	12,265	-	12,265	-
東京都墨田区	11,768	-	11,768	-
東京都品川区	9,497	-	9,497	-
東京都葛飾区	136	-	136	-
東京都墨田区	26,797	-	26,797	-
東京都品川区	401	-	401	-
東京都葛飾区	15,918	-	15,918	-
東京都墨田区	28,055	-	28,055	-
東京都品川区	42,076	-	41,685	-
東京都葛飾区	53	-	53	-
東京都墨田区	20,189	-	20,189	-
東京都品川区	51,936	-	51,936	-
東京都葛飾区	91,247	-	91,247	-
東京都墨田区	25,100	-	25,100	-
東京都品川区	44,448	-	44,448	-
東京都葛飾区	40,523	-	40,523	-
東京都墨田区	20,753	-	20,753	-
東京都品川区	16,683	-	16,683	-
東京都葛飾区	7,26			

参考第 1 1 表 施設所在地(主な市区町村)、従業者数(3区分) 別利用客室数(室)

施設所在地 (主な市区町村)	従業者数(3区分)			
	利用客室数	0～4人(1)	5～9人(1)	10人以上
三重県志摩市	30,676	-	-	30,676
三重県三重郡菟野町	5,311	-	-	5,311
滋賀県大津市	37,430	-	-	37,430
滋賀県彦根市	13,763	-	-	13,763
滋賀県長浜市	12,570	-	-	12,570
京都府京都市	372,303	429	2,339	369,535
京都府京丹波市	8,116	-	-	8,116
大阪府大阪市	5,910	-	-	5,910
大阪府堺市	889,888	5,819	-	884,069
兵庫県神戸市	32,167	-	-	32,167
兵庫県洲本市	195,859	-	-	195,859
兵庫県豊岡市	10,833	-	-	10,833
兵庫県赤松市	22,088	367	-	21,721
兵庫県養父市	46,053	-	-	46,053
和歌山県和歌山市	40,688	-	-	40,688
和歌山県田辺市	8,739	-	-	8,739
和歌山県西牟婁郡白浜町	21,955	-	-	21,955
鳥取県鳥取市	23,918	-	-	23,918
鳥取県米子市	34,647	-	-	34,647
鳥取県東伯郡三朝町	8,920	-	-	8,920
島根県松江市	58,050	-	-	58,050
島根県浜田市	8,493	-	-	8,493
島根県出雲市	23,367	-	-	23,367
岡山県岡山市	104,035	-	-	104,035
岡山県倉敷市	37,302	-	-	37,302
広島県広島市	196,392	5,393	-	190,999
広島県呉市	7,453	-	-	7,453
広島県尾道市	12,628	-	-	12,628
広島県福山市	35,869	-	-	35,869
広島県廿日市市	10,719	-	-	10,719
山口県下関市	30,392	-	-	30,392
山口県山口市	39,672	-	-	39,672
徳島県徳島市	39,572	-	-	39,572
香川県高松市	53,502	-	-	53,502
愛媛県松山市	87,179	-	-	87,179
愛媛県今治市	12,757	-	-	12,757
高知県高知市	70,140	-	-	70,140
福岡県北九州市	99,573	-	-	99,573
福岡県福岡市	370,364	-	-	370,364
福岡県糟屋郡	36,739	-	-	36,739
佐賀県佐賀市	7,354	-	-	7,354
佐賀県武雄市	7,737	-	-	7,737
佐賀県嬉野市	93,479	-	-	93,479
長崎県佐世保市	67,008	-	-	67,008
長崎県諫早市	10,337	-	-	10,337
長崎県五島市	156	156	-	-
長崎県雲仙市	8,880	-	-	8,880
長崎県南島原市	37	37	-	-
熊本県熊本市	121,074	-	-	121,074
熊本県山鹿市	6,545	-	-	6,545
熊本県上天草市	3,565	-	-	3,565
熊本県阿蘇市	13,668	-	-	13,668
熊本県天草市	8,875	249	-	8,626
熊本県阿蘇郡南小国町	8,234	-	-	8,234
大分県大分市	62,999	-	-	62,999
大分県別府市	66,901	-	-	66,901
大分県日田市	15,458	-	-	15,458
大分県由布市	12,248	-	1,942	10,306
宮崎県宮崎市	77,436	-	-	77,436
鹿児島県鹿児島市	158,961	-	-	158,961

施設所在地 (主な市区町村)	従業者数(3区分)			
	利用客室数	0～4人(1)	5～9人(1)	10人以上
鹿児島県指宿市	20,053	-	-	20,053
鹿児島県薩摩川内市	8,862	-	-	8,862
鹿児島県霧島市	32,516	-	-	32,516
鹿児島県熊毛郡屋久島町	120	120	-	-
沖縄県那覇市	171,157	-	-	171,157
沖縄県石垣市	27,039	-	-	27,039
沖縄県名護市	27,874	-	-	27,874
沖縄県宮古島市	1,163	1,163	-	-
沖縄県国頭郡恩納村	37,306	-	-	37,306

1)従業者数10人未満の施設については、標本調査を実施している。
 ※本表は市区町村別、従業者区分別において10施設以上の回収があったものについて表章している。
 ※本表は、実数を表章しており、未回収分を推定した数値ではない。

参考第 1 2 表 施設所在地(主な市区町村)、従業者数(3区分) 別客室稼働率 (%)

施設所在地 (主な市区町村)	従業者数(3区分)			客室稼働率
	0~4人(1)	5~9人(1)	10人以上	
北海道札幌市	84.2	-	-	84.2
北海道小樽市	74.6	-	-	74.6
北海道旭川市	64.0	-	-	64.0
北海道釧路市	56.9	-	-	56.9
北海道帯広市	67.4	-	-	67.4
北海道北見市	50.6	-	-	50.6
青森県青森市	53.4	-	-	53.4
青森県弘前市	52.6	-	-	52.6
青森県八戸市	74.9	-	-	74.9
岩手県盛岡市	69.5	-	-	69.5
岩手県花巻市	62.5	-	-	62.5
岩手県北上市	77.2	-	-	77.2
岩手県一関市	50.1	-	-	50.1
岩手県釜石市	55.8	-	-	55.8
岩手県八幡平市	33.5	-	-	33.5
岩手県奥州市	67.0	-	-	67.0
宮城県仙台市	70.2	-	-	70.2
宮城県宮城郡松島町	58.3	-	-	58.3
宮城県仙台市	58.2	-	-	58.2
秋田県秋田市	66.2	-	-	66.2
秋田県横手市	63.5	-	-	63.5
秋田県鹿角市	32.7	-	-	32.7
秋田県大仙市	44.9	-	-	44.9
秋田県仙北市	36.0	-	-	36.0
山形県米沢市	59.1	-	-	59.1
山形県北形市	63.0	-	-	63.0
山形県鶴岡市	52.6	-	-	52.6
山形県天童市	58.9	-	-	58.9
福島県福島市	63.6	-	-	63.6
福島県会津若松市	61.2	-	-	61.2
福島県郡山市	61.3	-	-	61.3
福島県いわき市	66.0	-	-	66.0
福島県耶麻郡濯苗代町	19.2	-	-	19.2
茨城県水戸市	78.9	-	-	78.9
茨城県つくば市	63.1	-	-	63.1
栃木県宇都宮市	70.3	-	-	70.3
栃木県日光市	51.5	-	-	51.5
栃木県那須塩原市	58.3	-	-	58.3
栃木県那須郡那須町	44.3	10.3	-	44.3
群馬県高崎市	76.0	-	-	76.0
群馬県渋川市	71.0	-	-	71.0
群馬県吾妻郡草津町	74.8	-	-	74.8
群馬県利根郡みなかみ町	43.4	-	-	43.4
埼玉県さいたま市	87.8	-	-	87.8
千葉県千葉市	85.2	-	-	85.2
千葉県船山市	65.1	-	-	65.1
千葉県成田市	67.1	-	-	67.1
千葉県鴨川市	43.2	-	-	43.2
千葉県浦安市	95.6	-	-	95.6
千葉県南房総市	53.0	-	-	53.0
東京都千代田区	83.0	-	-	83.0
東京都中央区	85.7	-	-	85.7
東京都港区	83.1	-	-	83.1
東京都新宿区	89.8	-	-	89.8
東京都文京区	80.0	-	-	80.0
東京都台東区	78.3	-	-	78.3
東京都江東区	82.3	-	-	82.3
東京都品川区	85.8	-	-	85.8
東京都大田区	86.5	-	-	86.5
東京都渋谷区	90.3	-	-	90.3
東京都豊島区	83.1	-	-	83.1
東京都目黒区	75.7	-	-	75.7
東京都世田谷区	79.8	-	-	79.8
東京都杉野区	71.0	37.0	-	71.0
東京都新大塚町	57.6	-	-	57.6
東京都新大塚町	58.9	-	-	58.9
東京都長狭町	65.2	-	-	65.2
東京都上越市	35.0	-	-	35.0
東京都佐渡市	22.0	-	-	22.0
新潟県南魚沼市	9.7	-	-	9.7
新潟県南魚沼郡湯沢町	41.6	-	-	41.6
富山県富山市	55.0	-	-	55.0
富山県高岡市	57.5	-	-	57.5
富山県南砺市	28.3	-	-	28.3
石川県金沢市	69.4	-	-	69.4
石川県七尾市	47.5	-	-	47.5
石川県加賀市	55.3	-	-	55.3
福井県福井市	74.3	-	-	74.3
福井県あわじ市	59.8	-	-	59.8
山梨県甲府市	70.2	-	-	70.2
山梨県笛吹市	59.5	-	-	59.5
山梨県南都留郡富士河口湖町	13.5	38.2	-	50.8
長野県長野市	72.6	7.3	-	74.8
長野県松本市	58.7	5.9	-	59.8
長野県上田市	51.6	-	-	51.6
長野県諏訪市	59.0	-	-	59.0
長野県伊那市	2.5	-	-	-
長野県駒ヶ根市	48.2	-	-	48.2
長野県茅野市	36.1	-	-	36.1
長野県佐久市	64.5	-	-	64.5
長野県千曲市	59.1	-	-	59.1
長野県安曇野市	4.8	-	-	-
長野県北佐久郡軽井沢町	52.0	-	-	52.0
長野県北安曇郡白馬村	9.3	-	-	-
長野県下高井郡山ノ内町	36.2	-	-	36.2
岐阜県岐阜市	63.4	-	-	63.4
岐阜県高山市	63.4	12.9	-	66.8
岐阜県郡上市	4.0	4.0	-	-
岐阜県下呂市	62.4	-	-	62.4
岐阜県岐阜市	71.6	-	-	71.6
静岡県静岡市	65.5	-	-	65.5
静岡県浜松市	72.0	-	-	72.0
静岡県沼津市	55.6	-	-	55.6
静岡県伊東市	56.4	18.3	-	57.7
静岡県裾野市	70.0	-	-	70.0
静岡県御殿場市	60.3	-	-	60.3
静岡県下田市	32.7	3.3	-	35.4
静岡県伊豆市	51.1	-	-	51.1
静岡県伊豆の国市	63.9	-	-	63.9
静岡県賀茂郡東伊豆町	62.6	-	-	62.6
愛知県名古屋市中区	78.1	-	-	78.1
愛知県豊田市中区	66.3	-	-	66.3
愛知県蒲郡市	61.6	-	-	61.6
愛知県知多郡南知多町	48.3	-	-	48.3
三重県津市	71.4	-	-	71.4
三重県伊勢市	61.3	-	-	61.3
三重県鳥羽市	56.2	-	-	56.2

参考第 1 2 表 施設所在地(主な市区町村)、従業者数(3区分) 別客室稼働率 (%)

施設所在地 (主な市区町村)	従業者数(3区分)			客室稼働率	10人以上
	0~4人(1)	5~9人(1)	10人以上		
三重県志摩市	51.9	-	-	51.9	51.9
三重県三重郡菟野町	63.5	-	-	63.5	49.1
滋賀県大津市	65.7	-	-	65.7	70.6
滋賀県彦根市	55.8	-	-	55.8	-
滋賀県長浜市	53.6	-	-	53.6	-
京都府京都市	75.4	18.5	55.5	75.8	81.0
京都府京丹後市	50.2	-	-	50.2	68.6
京都府京都市	60.5	-	-	60.5	72.6
大阪府大阪市	84.4	70.6	-	84.5	44.7
大阪府堺市	70.1	-	-	70.1	66.2
兵庫県神戸市	73.2	-	-	73.2	-
兵庫県本州市	57.8	-	-	57.8	-
兵庫県豊岡市	61.6	11.5	-	66.5	-
兵庫県赤松市	59.7	-	-	59.7	-
奈良県奈良市	74.4	-	-	74.4	-
和歌山県和歌山市	52.4	-	-	52.4	-
和歌山県田辺市	49.1	-	-	49.1	-
和歌山県西牟婁郡白浜町	70.9	-	-	70.9	-
鳥取県米子市	63.8	-	-	63.8	-
鳥取県東伯郡三朝町	63.0	-	-	63.0	-
鳥取県松江市	71.2	-	-	71.2	-
島根県松江市	56.0	-	-	56.0	-
島根県浜田市	69.8	-	-	69.8	-
島根県出雲市	73.6	-	-	73.6	-
岡山県岡山市	76.3	-	-	76.3	-
岡山県倉敷市	74.5	-	47.0	75.7	-
広島県広島市	63.4	-	-	63.4	-
広島県尾道市	67.3	-	-	67.3	-
広島県福山市	69.2	-	-	69.2	-
広島県廿日市市	53.0	-	-	53.0	-
山口県下関市	59.6	-	-	59.6	-
山口県山口市	67.7	-	-	67.7	-
徳島県徳島市	62.5	-	-	62.5	-
香川県高松市	65.9	-	-	65.9	-
愛媛県松山市	70.2	-	-	70.2	-
愛媛県今治市	48.6	-	-	48.6	-
高知県高知市	63.4	-	-	63.4	-
福岡県北九州市	69.6	-	-	69.6	-
福岡県福岡市	80.0	-	-	80.0	-
福岡県佐賀市	66.9	-	-	66.9	-
佐賀県武雄市	65.0	-	-	65.0	-
佐賀県嬉野市	60.6	-	-	60.6	-
長崎県長崎市	71.5	-	-	71.5	-
長崎県佐世保市	76.7	-	-	76.7	-
長崎県諫早市	56.9	-	-	56.9	-
長崎県五島市	9.7	-	-	9.7	-
長崎県雲仙市	43.4	-	-	43.4	-
長崎県南島原市	6.0	-	-	6.0	-
熊本県熊本市	76.7	-	-	76.7	-
熊本県山鹿市	65.0	-	-	65.0	-
熊本県上天草市	41.5	-	-	41.5	-
熊本県阿蘇市	49.7	-	-	49.7	-
熊本県天草市	50.6	11.6	-	50.6	-
熊本県阿蘇郡南小国町	71.4	-	-	71.4	-
大分県大分市	74.6	-	-	74.6	-
大分県別府市	65.7	-	-	65.7	-
大分県日田市	57.2	-	-	57.2	-
大分県由布市	75.1	-	57.5	79.7	-
宮崎県宮崎市	55.4	-	-	55.4	-
鹿児島県鹿児島市	79.8	-	-	79.8	-

施設所在地 (主な市区町村)	従業者数(3区分)			客室稼働率	10人以上
	0~4人(1)	5~9人(1)	10人以上		
鹿児島県指宿市	59.4	-	-	59.4	59.4
鹿児島県薩摩川内市	49.1	-	-	49.1	49.1
鹿児島県霧島市	70.6	-	-	70.6	70.6
鹿児島県熊毛郡屋久島町	7.0	-	-	7.0	-
沖縄県那覇市	81.0	-	-	81.0	81.0
沖縄県石垣市	68.6	-	-	68.6	68.6
沖縄県名護市	72.6	-	-	72.6	72.6
沖縄県宮古島市	44.7	-	-	44.7	-
沖縄県国頭郡恩納村	66.2	-	-	66.2	66.2

1)従業者数10人未満の施設については、標本調査を実施している。
 ※本表は市区町村別、従業者数別、10施設以上の回収があったものについて表章している。
 ※本表は、実数から計算した稼働率を表章しており、未回収分を推定した数値ではない。

参考第1-3表 施設所在地(47区分及び運輸局等)、従業員数(3区分)、宿泊目的割合(2区分)別施設数並びに施設所在地(47区分及び運輸局等)、宿泊施設タイプ(6区分)別施設数(従業員数10人以上の施設)

(施設)

施設所在地(47区分及び運輸局等)	従業員数(3区分)、宿泊目的割合(2区分)										宿泊施設タイプ(6区分)							
	10~29人		30~99人		100人以上		旅館	リゾートホテル	ビジネスホテル	シティホテル	簡易宿所	会社・団体の宿泊所						
	1)	観光目的の宿泊者が50%以上	1)	観光目的の宿泊者が50%以上	1)	観光目的の宿泊者が50%以上												
施設所在地 計	12,272	7,070	5,200	7,146	3,770	3,370	4,088	2,580	1,500	1,038	710	320	4,270	1,390	4,400	980	810	420
01北海道	680	360	320	369	160	210	234	140	90	77	60	20	200	100	270	100	20	0
02青森県	163	90	90	103	40	60	50	30	20	10	10	0	60	10	60	20	10	-
03岩手県	213	90	120	124	40	80	80	40	40	9	10	0	90	30	60	20	10	0
04宮城県	240	110	130	140	50	90	79	40	40	21	20	0	90	20	110	20	10	0
05秋田県	176	110	70	113	70	40	57	30	20	6	0	0	90	10	40	20	20	10
06山形県	223	150	80	143	100	50	69	40	30	11	0	10	130	10	50	10	10	10
07福島県	389	220	170	252	130	130	109	70	40	28	20	10	180	40	120	10	30	10
08茨城県	187	60	120	119	30	90	56	30	30	12	0	10	130	40	110	10	10	0
09栃木県	301	200	100	171	110	60	117	80	40	13	10	0	130	30	60	10	10	20
10群馬県	241	170	70	140	90	50	88	20	20	13	10	-	130	30	60	0	10	10
11埼玉県	151	30	120	80	10	70	61	20	40	0	0	10	20	10	100	10	0	0
12千葉県	360	220	140	187	100	90	119	40	40	54	40	10	90	70	120	30	40	10
13東京都	764	220	540	460	130	330	206	160	160	98	60	60	90	50	150	110	70	20
14神奈川県	453	250	200	259	140	120	153	70	70	41	20	20	100	60	170	40	20	60
15新潟県	348	220	130	215	130	80	113	80	40	20	10	10	190	30	90	10	20	10
16富山県	134	90	40	72	50	20	55	20	20	7	0	10	70	10	40	10	10	10
17石川県	209	150	60	60	40	40	86	70	20	24	20	0	100	10	60	20	10	0
18福井県	122	80	40	65	40	20	51	30	20	6	10	0	60	10	30	10	10	0
19山梨県	227	170	50	130	90	70	81	70	10	16	20	0	90	50	50	20	10	10
20長野県	582	440	140	374	270	100	185	20	30	23	20	10	280	90	120	20	40	30
21岐阜県	211	170	40	119	90	60	75	60	10	17	10	10	100	30	50	10	10	10
22静岡県	646	440	210	360	220	140	237	180	50	49	40	10	260	120	160	20	20	70
23愛知県	393	150	240	240	80	160	123	50	70	30	10	20	90	20	190	60	30	10
24三重県	257	160	100	141	80	90	92	60	30	24	20	0	100	10	90	10	10	10
25滋賀県	149	80	70	85	40	40	40	30	20	15	10	0	40	20	50	10	0	10
26京都府	452	370	80	284	230	50	132	110	30	36	40	-	200	30	110	50	20	10
27大阪府	385	250	140	210	120	90	120	80	40	55	50	10	150	50	110	30	30	20
28兵庫県	101	100	0	67	60	0	29	30	-	5	10	-	60	0	10	10	10	0
29奈良県	157	120	40	99	70	30	43	40	10	15	10	0	80	30	30	10	10	0
30和歌山県	95	60	30	47	30	20	43	30	10	5	0	0	50	10	30	10	0	-
31鳥取県	144	80	60	99	50	50	41	30	10	4	0	-	70	10	50	10	10	0
32島根県	159	60	100	94	30	60	53	20	30	12	10	10	40	10	70	20	10	0
33岡山県	248	110	140	145	50	90	82	50	30	21	0	20	60	20	100	30	30	0
34広島県	161	80	70	94	40	50	54	40	20	13	10	0	70	10	70	10	10	0
35山口県	84	40	40	51	30	30	3	20	20	3	0	-	30	10	30	10	10	0
36徳島県	109	70	40	62	30	30	38	20	10	9	10	0	30	10	30	10	20	0
37香川県	138	70	70	78	40	40	47	30	20	13	10	0	50	10	60	10	10	10
38愛媛県	97	50	50	61	30	30	28	20	10	8	10	0	30	10	40	10	0	-
39高知県	318	110	200	177	60	120	111	50	60	30	10	20	60	20	170	40	20	10
40福岡県	113	70	40	73	40	30	34	20	10	6	0	0	60	10	30	10	10	0
41佐賀県	205	100	100	112	40	70	74	50	30	19	20	0	60	30	70	20	10	0
42長崎県	290	180	110	174	110	70	104	70	40	12	10	10	150	20	90	10	20	10
43熊本県	226	160	70	139	90	50	78	60	20	10	10	0	120	30	60	0	10	0
44大分県	112	60	60	68	30	30	20	20	20	6	10	0	40	10	50	10	10	0
45宮崎県	223	110	110	110	70	70	87	10	10	16	10	0	60	10	90	20	10	0
46鹿児島県	284	230	50	150	100	50	86	80	10	48	50	-	0	110	110	30	20	0
運輸局等(再掲)3)																		
北海道運輸局	680	360	320	369	160	210	234	140	90	77	60	20	200	100	270	100	20	0
東北運輸局	1,404	750	650	875	430	440	444	260	190	85	60	30	640	120	440	90	90	20
関東運輸局	2,684	1,340	1,340	1,546	710	840	881	480	400	257	150	110	660	290	1,200	230	180	140
北陸信越運輸局	1,273	900	370	760	510	250	340	340	100	74	50	20	630	150	310	50	80	50
中部運輸局	1,629	1,000	630	925	510	400	484	400	180	126	90	40	610	230	520	110	70	100
近畿運輸局	1,596	1,080	520	927	600	330	484	340	150	185	140	40	550	140	530	170	160	50
中国運輸局	807	400	410	479	210	270	273	160	110	55	30	30	280	60	320	70	60	20
四国運輸局	428	230	200	252	120	130	143	80	60	33	20	10	140	30	160	30	40	10
九州運輸局	1,487	790	700	863	420	440	526	300	220	98	60	40	530	170	550	110	90	30
沖縄総合事務局	284	230	50	150	100	50	86	80	10	48	50	-	0	110	110	30	20	0

1) 宿泊目的割合不詳を含む。

2) 宿泊施設タイプ不詳を含む。

3) 長野県は北陸信越運輸局、福井県は中部運輸局に含まれる。

参考第 1 4 表 施設所在地(47区分及び運輸局等)、従業者数(3区分)、宿泊目的割合(2区分)別延べ宿泊者数 (従業者数10人以上の施設) (八泊)

施設所在地(47区分及び運輸局等)	従業者数(3区分)、宿泊目的割合(2区分)										うち		宿泊目的割合(2区分)	
	延べ宿泊者数		10~29人		30~99人		100人以上		外国人延べ宿泊者数		観光目的の		観光目的の	
	1)	観光目的の宿泊者が50%以上	1)	観光目的の宿泊者が50%以上	1)	観光目的の宿泊者が50%以上	1)	観光目的の宿泊者が50%以上	1)	観光目的の宿泊者が50%以上	1)	観光目的の宿泊者が50%以上	1)	観光目的の宿泊者が50%以上
平成30年12月	35,975,360	18,328,160	17,627,350	11,880,540	3,697,020	8,171,380	13,131,320	6,506,990	10,963,500	8,014,520	2,948,980	4,300,790	2,486,980	
01北海道	2,603,100	1,646,110	956,990	650,410	272,000	378,420	882,470	420,760	1,070,220	912,400	157,820	739,770	212,970	
02青森県	245,660	94,610	151,050	121,890	49,400	92,490	93,460	40,230	53,230	24,990	5,330	9,070	5,520	
03岩手県	403,940	170,640	233,310	139,690	18,070	121,620	200,830	96,190	104,640	56,370	7,050	15,340	4,050	
04宮城県	733,390	296,070	437,320	246,980	39,680	207,280	320,320	121,510	198,810	166,120	31,240	30,870	20,940	
05秋田県	209,020	69,340	139,680	87,360	25,660	61,700	101,970	36,880	65,090	6,800	12,900	6,330	2,830	
06山形県	310,950	156,740	154,220	116,020	55,850	60,170	141,470	72,980	68,490	27,910	25,550	8,450	5,710	
07福島県	645,790	324,310	320,990	244,960	59,320	185,640	254,210	144,050	109,670	120,940	25,680	2,580	5,250	
08茨城県	412,000	117,430	294,570	187,320	24,730	162,590	180,960	76,680	104,290	16,020	27,690	2,880	14,100	
09栃木県	580,230	343,890	236,340	171,720	69,730	101,980	284,240	159,050	124,280	115,110	9,170	13,750	7,330	
10群馬県	566,140	368,890	197,250	179,090	70,920	108,170	257,670	68,590	89,080	129,380	22,270	18,530	3,750	
11埼玉県	351,070	36,660	314,410	160,910	3,710	157,200	141,800	28,570	113,240	4,380	43,970	660	11,180	
12千葉県	1,933,770	1,355,570	578,180	367,480	157,620	209,860	383,480	265,660	1,177,820	932,290	250,500	199,110	90,000	
13東京都	5,053,770	1,867,510	3,174,290	1,546,520	422,580	1,111,970	1,544,340	366,490	1,962,920	1,078,440	884,480	987,140	840,990	
14神奈川県	1,562,760	733,040	829,720	534,700	190,300	344,400	566,120	242,920	323,200	461,950	162,120	179,560	85,080	
15新潟県	270,880	293,290	277,590	210,570	58,750	151,820	203,910	110,050	93,860	156,400	37,010	37,450	10,440	
16富山県	218,170	89,060	129,110	83,110	26,220	56,890	107,020	56,570	50,450	6,270	21,770	4,800	6,900	
17石川県	304,260	381,950	222,310	200,770	84,750	116,030	271,770	178,980	92,790	131,720	13,500	66,960	19,960	
18福井県	247,790	123,810	123,980	60,650	16,580	44,060	60,800	60,800	77,850	46,430	2,070	2,170	3,130	
19山梨県	487,460	357,640	129,820	187,950	113,840	74,110	208,470	153,930	54,540	91,040	1,170	125,790	7,060	
20長野県	942,570	582,440	360,130	381,240	170,690	210,550	376,460	257,420	119,040	184,870	154,330	71,010	30,950	
21岐阜県	401,750	309,450	101,290	119,110	69,670	49,440	144,500	40,680	106,460	95,280	11,170	86,520	7,640	
22静岡県	1,472,070	924,950	547,110	500,660	179,880	320,780	617,830	453,590	164,240	353,580	62,090	67,670	35,640	
23愛知県	1,334,090	299,560	1,034,530	637,760	60,310	577,450	491,920	168,070	323,840	204,410	133,240	249,200	185,680	
24三重県	558,290	311,150	247,140	191,990	50,200	141,790	232,790	135,590	97,200	133,510	8,150	25,760	7,440	
25滋賀県	302,860	185,140	117,720	84,080	22,700	61,380	90,800	39,510	51,290	127,980	22,930	20,680	7,030	
26京都府	1,357,660	1,166,350	191,310	386,470	305,350	80,900	544,780	110,400	426,420	426,420	440,370	314,130	24,740	
27大阪府	2,631,370	1,276,450	1,354,920	729,330	295,320	479,680	494,310	434,870	972,860	532,860	636,530	322,790	35,160	
28兵庫県	970,970	542,720	428,250	295,440	75,840	219,480	290,440	152,400	138,040	314,480	70,730	93,690	58,530	
29奈良県	134,100	129,660	44,110	48,550	4,440	44,440	54,240	-	31,310	31,310	-	17,660	1,500	
30和歌山県	296,350	217,260	79,090	106,790	53,620	53,170	72,260	54,060	18,210	117,290	109,570	28,580	8,900	
31鳥取県	189,740	104,260	85,450	62,550	16,250	41,610	100,950	65,660	35,350	30,940	22,450	12,620	7,890	
32徳島県	206,210	87,680	118,530	97,790	18,930	78,860	46,110	39,670	22,640	22,640	-	4,660	1,110	
33岡山県	378,050	72,850	305,200	144,770	188,550	174,080	146,050	40,670	105,380	43,450	25,730	29,720	3,800	
34広島県	673,300	135,690	537,610	273,430	29,840	243,590	211,610	62,080	149,530	43,770	144,490	59,830	47,930	
35山口県	301,400	117,500	183,900	140,150	18,990	121,160	114,010	61,020	52,980	37,480	9,760	10,560	4,350	
36徳島県	121,660	51,170	70,490	54,770	9,890	44,870	38,800	13,180	25,620	28,100	-	6,640	2,400	
37香川県	257,410	116,500	140,900	89,700	22,100	67,600	100,220	43,970	56,250	67,490	17,050	32,990	13,490	
38愛媛県	268,900	102,490	166,400	93,430	12,830	80,610	127,650	56,100	71,540	33,560	14,250	12,660	6,800	
39高知県	167,870	62,390	105,490	84,190	14,520	69,670	44,700	24,160	38,990	27,340	11,650	2,360	2,020	
40福岡県	1,237,050	251,500	985,560	490,960	52,010	438,950	503,640	114,130	389,500	242,460	157,100	245,570	194,300	
41佐賀県	202,150	73,140	129,010	97,280	28,910	68,370	86,050	28,700	57,360	18,820	3,280	29,200	19,720	
42長崎県	513,650	262,890	250,760	156,470	28,460	128,000	228,140	107,100	121,030	129,040	17,200	50,140	22,360	
43熊本県	328,650	206,290	322,370	202,990	67,720	135,270	166,270	118,330	147,940	59,390	39,160	75,220	29,900	
44大分県	512,960	301,890	211,070	209,980	75,160	134,820	186,270	121,470	64,790	116,710	105,250	11,460	16,680	
45宮崎県	254,280	92,560	154,500	104,170	17,890	86,280	106,620	32,140	67,250	43,490	970	26,160	6,270	
46鹿児島県	531,760	203,840	327,750	198,230	26,710	171,340	210,860	75,320	135,540	122,680	20,880	70,980	38,370	
47沖縄県	1,479,090	1,313,830	165,260	361,240	220,420	140,820	404,710	380,270	24,440	713,140	326,240	308,050	18,190	
北海道運輸局	2,603,100	1,646,110	956,990	650,410	272,000	378,420	882,470	461,710	1,070,220	912,400	157,820	739,770	212,970	
東北運輸局	2,548,770	1,111,700	956,880	650,410	272,000	378,420	882,470	461,710	1,070,220	912,400	157,820	739,770	212,970	
関東運輸局	10,947,190	5,180,630	5,754,590	3,357,080	1,053,440	2,270,280	3,567,080	1,461,870	2,105,210	4,044,320	2,665,320	1,425,340	1,059,490	
北陸運輸局	2,335,890	1,346,740	989,150	515,160	340,400	535,300	603,020	356,140	501,030	406,320	97,710	218,060	68,250	
中部運輸局	4,022,980	1,968,920	2,054,060	1,510,160	376,640	1,133,520	1,666,350	703,810	846,460	629,730	216,730	470,090	239,520	
近畿運輸局	5,693,320	3,517,580	2,175,740	1,650,540	751,480	899,060	1,228,890	752,810	2,061,080	1,537,210	523,870	1,067,360	398,770	
中国運輸局	1,748,700	518,010	1,230,680	757,770	98,480	659,300	658,400	275,480	382,910	332,520	144,050	117,400	87,190	
四国運輸局	815,840	332,560	483,290	322,080	59,330	322,760	311,360	133,790	177,570	182,400	42,960	56,680	30,710	
九州運輸局	3,780,500	1,392,090	2,381,020	1,460,080	296,870	1,163,040	1,687,840	597,210	983,410	732,590	234,570	603,050	327,590	
沖縄総合事務局	1,479,090	1,313,830	165,260	361,240	220,420	140,820	404,710	380,270	24,440	713,140	326,240	308,050	18,190	

1) 宿泊目的割合不詳を含む。
2) 長野県は北陸信越運輸局、福井県は中部運輸局に含まれる。

参考第 1 5 表 施設所在地(47区分及び運輸局等)、従業者数(3区分)、宿泊目的割合(2区分)別実宿泊者数
並びに施設所在地(47区分及び運輸局等)、宿泊目的割合(2区分)別外国人実宿泊者数(従業者数10人以上の施設)

施設所在地(47区分 及び運輸局等)	従業者数(3区分)、宿泊目的割合(2区分)										外国人実宿泊者数		宿泊目的割合(2区分)			
	10~29人		30~99人		100人以上		うち外国人 実宿泊者数 1)		観光目的の 宿泊者が 50%未満		観光目的の 宿泊者が 50%以上		観光目的の 宿泊者が 50%未満		観光目的の 宿泊者が 50%以上	
	1)	観光目的の 宿泊者が 50%以上	1)	観光目的の 宿泊者が 50%以上	1)	観光目的の 宿泊者が 50%以上	1)	観光目的の 宿泊者が 50%以上	1)	観光目的の 宿泊者が 50%以上	1)	観光目的の 宿泊者が 50%以上	1)	観光目的の 宿泊者が 50%以上	1)	観光目的の 宿泊者が 50%以上
平成30年12月	27,252,160	14,175,160	13,061,610	8,828,610	2,802,020	6,017,850	10,411,040	5,437,320	4,967,060	8,012,510	2,076,700	4,149,390	2,629,170	1,519,810		
01北海道	1,783,340	1,112,610	670,730	430,680	171,990	258,690	645,560	346,620	298,940	707,100	113,100	580,640	455,730	124,920		
02青森県	197,250	82,220	115,030	89,830	34,350	65,480	80,060	45,120	47,300	27,360	4,430	12,130	7,730	4,400		
03岩手県	306,900	140,390	166,520	101,030	16,120	84,910	161,220	85,490	75,730	27,880	5,880	10,470	7,640	2,830		
04宮城県	585,200	267,600	317,840	179,420	34,760	144,660	258,930	105,920	153,010	146,860	20,170	21,230	8,960	12,270		
05秋田県	160,900	52,220	108,690	66,820	19,700	47,120	77,930	27,360	50,370	16,350	5,160	5,120	3,110	2,010		
06山形県	247,920	134,780	113,140	82,930	43,350	39,580	114,920	63,850	51,080	50,070	22,490	10,200	6,590	3,600		
07福島県	524,480	286,440	237,550	185,590	48,580	137,000	216,070	129,040	86,540	122,820	14,000	5,580	1,910	3,670		
08茨城県	316,510	93,700	222,810	135,220	18,430	116,800	145,210	60,980	60,980	36,070	14,290	9,870	2,250	9,610		
09栃木県	501,870	309,540	192,320	147,150	62,780	84,370	245,410	103,500	101,500	109,310	102,860	10,750	4,670	6,080		
10群馬県	492,130	331,920	160,210	152,240	65,320	86,920	225,770	152,470	73,300	114,120	114,120	19,240	16,610	2,630		
11埼玉県	257,610	32,950	224,660	109,240	3,350	105,890	113,840	26,090	87,750	34,530	3,510	7,010	450	6,560		
12千葉県	1,473,200	1,070,660	402,530	284,680	122,720	161,970	305,820	223,600	82,210	882,700	724,340	158,350	158,020	72,850		
13東京都	3,316,140	1,088,440	2,219,080	1,113,530	270,340	834,570	1,054,930	228,410	826,520	1,147,670	589,690	864,670	413,950	450,720		
14神奈川県	1,222,630	590,770	631,860	407,400	147,690	258,700	465,300	210,320	254,980	350,930	232,760	118,180	125,040	55,270		
15新潟県	455,950	246,640	209,310	167,500	52,650	114,840	166,970	98,010	68,960	121,480	25,500	18,340	13,180	5,160		
16富山県	191,270	82,800	108,470	72,570	24,200	48,370	95,550	53,420	42,130	23,150	5,180	9,820	4,220	5,600		
17石川県	501,970	328,320	173,650	155,100	62,050	93,050	231,160	161,560	69,540	115,770	104,710	11,060	34,360	13,760		
18福井県	214,990	115,070	99,920	48,210	14,650	33,560	64,590	56,570	43,520	45,620	4,880	4,480	2,570	2,570		
19山梨県	425,240	323,530	101,710	157,210	99,110	58,100	181,680	139,200	42,480	86,360	85,220	117,480	111,440	6,040		
20長野県	728,110	438,110	290,000	209,750	128,660	171,080	302,380	206,400	95,980	123,990	103,050	61,180	37,380	23,800		
21岐阜県	359,390	275,140	80,250	95,310	38,740	38,740	163,790	132,830	30,960	96,290	10,560	72,310	66,680	5,630		
22静岡県	1,229,530	828,420	408,510	389,130	159,100	230,020	534,890	409,370	125,520	305,510	252,550	93,520	64,250	29,270		
23愛知県	1,034,780	558,440	775,940	473,900	51,420	422,480	391,330	145,470	245,870	169,540	61,950	177,420	88,220	129,200		
24三重県	475,070	274,220	200,850	161,520	46,670	114,850	207,840	128,020	79,820	105,710	99,530	20,410	15,230	5,170		
25滋賀県	242,370	157,750	84,620	58,800	19,480	39,320	74,990	33,870	41,120	108,380	104,390	21,510	16,470	5,040		
26京都府	906,230	778,220	128,010	249,930	199,340	30,590	379,840	302,420	77,420	276,460	276,460	172,420	158,990	13,420		
27大阪府	1,828,050	900,060	927,990	668,480	168,480	326,040	652,270	342,570	309,700	681,250	389,010	543,200	376,330	166,870		
28兵庫県	816,270	493,260	323,010	225,870	69,490	156,380	244,400	136,590	107,450	346,360	287,180	70,310	46,540	23,770		
29奈良県	105,990	103,430	2,570	38,440	35,870	2,700	43,090	43,090	-	24,470	24,470	14,110	14,020	90		
30和歌山県	260,410	196,560	63,850	43,750	43,750	43,410	63,500	49,920	13,580	109,750	102,890	24,370	17,920	6,450		
31鳥取県	163,780	95,060	68,720	41,510	11,850	29,660	61,010	30,880	30,880	30,380	22,200	9,710	4,320	5,390		
32島根県	173,880	93,270	80,610	47,190	16,260	60,930	74,820	42,480	32,340	21,870	16,380	3,860	3,020	850		
33岡山県	309,090	64,980	244,110	147,840	11,790	136,060	36,810	89,640	34,790	18,410	21,260	21,260	18,040	18,040		
34広島県	548,760	122,520	426,230	201,090	25,480	175,600	188,770	57,620	131,150	158,900	39,420	44,140	10,620	33,510		
35山口県	242,210	104,030	138,170	101,710	15,310	86,390	95,520	52,190	43,330	44,980	36,530	7,950	5,320	2,630		
36徳島県	102,670	46,970	55,690	44,140	8,780	35,360	32,470	12,140	20,330	26,060	26,060	5,850	3,850	2,010		
37香川県	208,030	104,660	103,370	68,380	17,510	50,870	77,920	38,120	39,800	61,740	49,030	24,540	11,340	13,210		
38愛媛県	228,120	93,540	134,580	76,050	11,460	64,600	107,710	50,670	57,040	44,350	31,410	10,020	4,710	5,310		
39高知県	144,290	56,480	87,810	71,410	13,200	58,210	38,860	18,820	20,030	34,020	24,450	3,690	2,160	1,530		
40福岡県	980,750	209,290	771,470	367,480	40,440	327,040	422,410	95,630	326,790	190,870	73,220	166,190	35,500	130,680		
41佐賀県	163,160	66,490	96,670	79,290	25,050	54,240	66,870	27,480	39,380	17,000	17,000	25,740	8,150	17,590		
42長崎県	418,250	234,570	183,680	112,070	24,560	87,510	188,160	93,450	94,710	118,020	116,560	1,460	37,770	22,240		
43熊本県	424,140	173,790	250,340	156,270	57,200	99,520	215,800	96,990	118,820	51,620	19,610	56,270	35,230	21,030		
44大分県	446,860	281,550	165,320	172,840	68,830	104,010	162,610	111,720	50,890	111,410	101,000	94,710	82,190	12,520		
45鹿児島県	204,310	70,140	128,000	82,310	14,290	68,020	91,020	25,720	59,130	30,990	30,990	17,670	12,480	4,790		
46沖縄県	415,990	171,250	244,610	140,650	18,530	122,000	167,770	61,510	106,260	107,570	91,220	50,420	24,490	25,920		
47沖縄県(再掲)	920,220	812,290	107,930	228,290	140,500	87,780	296,820	276,670	20,150	395,120	395,120	187,800	177,790	10,010		
北海道運輸局	1,783,340	1,112,610	670,730	430,680	171,990	258,690	645,560	346,620	298,940	707,100	113,100	580,640	455,730	124,920		
東北運輸局	2,022,660	963,410	1,058,760	705,600	186,860	518,750	908,940	446,600	461,850	408,110	78,170	64,730	35,950	28,770		
関東運輸局	8,005,310	4,155,190	2,505,660	1,841,500	2,505,660	789,740	2,737,960	1,184,980	1,552,980	2,761,690	1,866,750	1,384,920	775,170	609,760		
中部運輸局	1,877,300	1,095,870	781,430	694,910	267,560	427,350	796,000	519,390	276,620	386,390	308,920	137,450	89,140	48,320		
近畿運輸局	3,309,750	1,744,280	1,565,470	1,168,070	328,420	839,640	1,419,000	872,250	546,750	722,680	543,610	368,130	196,290	171,850		
中国運輸局	4,159,320	2,629,270	1,530,050	1,154,720	536,410	618,310	1,457,730	908,450	549,280	1,546,860	1,184,400	845,910	630,270	215,640		
四国運輸局	1,437,710	467,210	970,500	569,340	80,690	488,650	577,440	250,120	327,330	290,920	136,400	86,930	26,510	60,420		
九州運輸局	683,110	301,660	381,450	209,040	50,950	209,040	256,960	119,750	137,200	166,170	130,960	35,210	22,050	22,060		
沖縄総合事務局	3,053,460	1,207,070	1,840,100	1,111,360	248,890	862,340	1,314,630	512,490	795,970	627,470	445,690	448,770	220,280	228,080		
沖縄総合事務局	920,220	812,290	107,930	228,290	140,500	87,780	296,820	276,670	20,150	395,120	395,120	187,80				

参考第16表 施設所在地(47区分及び運輸局等)、宿泊施設タイプ(6区分)別延べ宿泊者数(従業員数10人以上の施設)並びに施設所在地(47区分及び運輸局等)、宿泊施設タイプ(6区分)別外国人延べ宿泊者数(従業員数10人以上の施設)

施設所在地(47区分 及び運輸局等)	宿泊施設タイプ(6区分)						宿泊施設タイプ(6区分)						(人泊)	
	延べ 宿泊者数 1)	旅館	リゾート ホテル	ビジネス ホテル	シティ ホテル	簡易宿所	会社・団体の 宿泊所	外国人延べ 宿泊者数 1)	旅館	リゾート ホテル	ビジネス ホテル	シティ ホテル		簡易宿所
平成30年12月	35,975,360	6,017,440	5,692,770	16,316,070	6,929,800	659,970	359,130	6,788,410	596,880	943,250	2,743,230	2,416,630	75,700	12,730
01北海道	2,603,100	484,020	395,630	1,033,980	671,730	15,400	2,330	952,740	165,770	195,020	267,780	323,580	570	20
02青森県	245,660	64,890	12,470	143,420	22,730	2,160	-	14,580	5,380	2,200	6,040	930	30	-
03岩手県	403,940	108,000	76,750	163,750	46,650	7,840	950	19,390	1,450	13,670	2,620	1,200	450	0
04宮城県	733,390	188,480	133,790	393,790	59,120	15,010	1,490	30,870	1,440	5,700	18,720	5,400	20	0
05秋田県	209,020	58,590	11,190	105,080	29,080	4,420	670	6,360	2,850	390	2,110	990	10	0
06山形県	310,950	119,400	10,740	145,590	29,790	3,480	2,190	14,160	7,940	610	2,480	3,130	0	0
07福島県	645,790	260,900	80,960	280,290	14,520	4,600	4,350	7,820	1,800	940	4,530	560	0	0
08茨城県	412,000	96,260	13,230	263,220	32,770	1,030	5,490	14,380	900	70	10,340	3,070	0	10
09栃木県	580,230	206,900	127,290	209,380	21,120	6,030	9,510	13,750	4,790	1,630	6,730	410	10	180
10群馬県	566,140	280,750	91,250	177,680	9,520	4,290	2,640	22,270	12,080	6,440	3,280	470	0	0
11埼玉県	351,070	23,400	17,850	271,340	36,870	540	1,060	11,840	180	670	8,820	2,170	0	0
12千葉県	1,933,750	113,360	1,031,790	451,230	282,480	40,110	14,770	289,110	420	73,410	91,820	122,910	510	30
13東京都	5,053,770	99,930	57,990	2,899,650	1,790,340	40,930	44,930	1,828,130	28,570	17,530	909,230	836,420	35,690	690
14神奈川県	1,562,760	152,720	212,180	747,680	365,100	28,190	56,880	179,960	23,740	24,980	77,550	52,890	380	20
15新潟県	570,880	177,770	111,190	228,060	43,250	5,700	4,900	37,450	10,380	16,610	6,570	3,710	40	150
16富山県	218,170	58,870	13,700	116,200	22,500	3,210	3,690	11,700	940	1,450	4,450	4,780	0	80
17石川県	604,260	187,730	34,390	293,010	81,690	6,000	1,440	66,960	8,240	420	40,810	17,480	0	0
18福井県	247,790	104,700	13,560	109,500	16,090	2,050	1,710	5,300	1,820	250	2,630	580	20	0
19山梨県	487,460	186,350	144,420	129,190	9,400	12,280	5,840	125,790	46,260	70,710	7,460	230	1,120	0
20長野県	942,570	296,810	236,690	321,020	58,240	13,170	16,640	101,960	15,890	51,820	24,740	9,040	290	180
21岐阜県	410,750	147,860	98,160	103,290	40,320	6,310	14,800	86,520	29,740	18,100	12,620	19,640	140	6,280
22静岡県	1,472,070	465,140	393,600	479,430	76,660	9,170	48,060	103,300	14,750	42,310	27,080	18,700	440	20
23愛知県	1,334,090	114,100	45,670	796,970	332,320	32,550	12,490	249,200	6,900	1,730	132,590	107,410	280	290
24三重県	588,290	135,920	146,840	248,260	21,970	650	4,640	25,760	3,450	7,430	13,280	1,590	0	10
25滋賀県	72,720	21,010	102,880	44,700	7,800	7,800	3,750	27,710	8,150	5,450	5,980	8,030	110	0
31鳥取県	1,357,660	234,480	65,320	522,240	478,440	47,070	10,110	338,860	25,470	12,620	123,360	158,300	18,730	380
27大分県	2,631,370	26,220	309,790	1,262,210	952,290	73,100	7,770	959,320	5,810	44,830	433,820	460,800	11,330	2,730
28兵庫県	970,970	285,890	141,460	349,650	202,430	14,160	27,370	93,690	17,320	9,160	25,790	41,220	160	50
29奈良県	134,100	44,500	17,650	41,140	27,990	2,470	350	17,960	3,210	1,770	8,170	4,810	0	0
30和歌山県	296,350	124,620	70,340	81,060	10,790	5,770	3,760	28,580	12,050	4,640	10,360	1,290	20	20
31鳥取県	189,740	90,600	11,650	67,330	19,110	1,040	-	12,620	4,020	1,050	6,170	1,370	10	-
32島根県	206,210	73,910	3,230	111,600	15,370	640	1,460	4,660	3,050	10	1,100	500	0	0
33岡山県	378,050	40,910	19,350	250,110	61,620	5,480	580	29,720	1,040	950	21,440	6,230	70	0
34広島県	673,300	49,940	45,280	378,600	162,110	33,320	4,040	59,830	2,470	2,750	25,660	28,500	120	320
35山口県	301,400	76,740	16,680	183,780	18,870	3,700	1,650	10,560	3,230	1,910	4,840	580	0	0
36徳島県	121,660	17,310	22,280	64,530	15,420	1,340	770	6,640	2,480	400	1,950	1,740	10	70
37香川県	257,410	48,300	49,410	110,190	34,660	4,830	20	32,990	4,670	7,060	15,380	5,080	800	0
38愛媛県	288,900	84,500	4,380	141,750	29,920	4,340	4,010	12,660	5,290	210	4,690	2,320	140	0
39高知県	167,870	36,280	13,590	89,700	26,400	1,900	-	4,380	840	1,170	1,410	930	30	-
40福岡県	1,237,050	41,410	74,750	814,040	269,650	17,730	19,470	245,570	2,800	18,160	135,090	88,130	230	1,160
41佐賀県	202,150	56,380	20,560	109,910	10,900	4,230	170	29,200	8,140	2,330	15,130	3,600	0	0
42長門県	513,650	85,910	126,930	208,840	81,320	5,270	5,370	50,140	4,690	17,080	17,780	10,580	10	0
43熊本県	528,650	124,160	65,790	281,130	45,350	2,570	2,570	75,220	24,560	18,900	19,960	10,970	930	0
44大分県	512,960	156,770	131,060	203,610	16,860	2,300	2,360	105,780	45,620	36,400	20,650	1,920	1,170	30
45宮崎県	254,280	32,230	59,360	146,120	12,270	4,240	50	26,160	1,240	17,370	6,190	1,350	10	0
46鹿児島県	101,990	63,670	297,250	266,090	66,090	2,600	160	70,980	14,910	8,540	34,080	13,450	10	0
47沖縄県	1,479,090	2,740	836,190	413,520	212,960	11,850	1,850	326,240	110	176,920	119,770	27,630	1,810	0
運輸局等(再掲)2)														
北海道運輸局	2,603,100	484,020	395,630	1,033,980	671,730	15,400	2,330	952,740	165,770	195,020	267,780	323,580	570	20
東北運輸局	2,548,770	826,160	267,620	1,159,780	201,880	37,500	9,650	93,190	20,870	23,110	36,500	12,210	510	0
関東運輸局	10,947,190	1,159,680	1,695,990	5,149,370	2,547,610	253,410	141,130	2,484,830	116,950	196,430	1,115,230	1,018,580	37,710	930
北陸信越運輸局	2,335,890	721,170	395,970	1,295,290	205,690	28,080	26,680	218,060	35,440	70,300	76,570	35,010	330	410
中部運輸局	4,022,980	967,890	697,840	1,737,460	487,360	50,740	81,700	470,990	56,660	69,820	188,200	147,920	880	6,610
近畿運輸局	5,693,320	738,430	675,570	2,359,180	1,716,650	150,370	53,120	1,466,130	72,010	78,470	607,680	674,450	30,340	3,180
中国運輸局	1,748,700	322,100	96,190	991,420	277,080	44,180	7,730	117,400	13,820	6,670	59,210	37,180	200	320
四国運輸局	815,840	186,400	406,180	106,400	106,400	22,410	4,790	56,680	13,290	8,830	23,430	10,070	980	70
九州運輸局	3,780,500	598,860	542,120	2,060,890	502,450	46,030	30,160	603,050	101,950	118,680	248,870	129,990	2,360	1,190
沖縄総合事務局	1,479,090	2,740	836,190	413,520	212,960	11,850	1,850	326,240	110	176,920	119,770	27,630	1,810	0

1)宿泊施設タイプ不詳を含む。

2)長野県は北陸信越運輸局、福井県は中部運輸局に含まれる。

参考第 17 表 施設所在地(47区分及び運輸局等)、宿泊施設タイプ(6区分)別実宿泊者数(従業者数10人以上の施設)並びに施設所在地(47区分及び運輸局等)、宿泊施設タイプ(6区分)別外国人実宿泊者数(従業者数10人以上の施設)

施設所在地(47区分 及び運輸局等)	宿泊施設タイプ(6区分)						宿泊施設タイプ(6区分)						(人)	
	実宿泊者数 ①	旅館	リゾート ホテル	ビジネス ホテル	シティ ホテル	簡易宿所	会社・団体の 宿泊所	うち外国人 実宿泊者数 ①	旅館	リゾート ホテル	ビジネス ホテル	シティ ホテル		簡易宿所
平成30年12月	27,252,160	5,256,590	4,330,490	12,065,730	4,846,060	489,960	263,330	4,149,390	464,800	615,640	1,691,640	1,329,910	39,620	7,780
01北海道	1,783,340	358,460	232,200	717,480	460,770	12,400	2,020	580,640	110,770	102,930	160,830	205,720	370	20
02青森県	197,250	57,130	10,260	108,600	19,400	1,860	-	12,130	4,500	1,960	4,870	780	30	-
03岩手県	306,900	90,810	56,930	117,040	38,390	3,060	670	10,470	1,200	6,380	1,910	840	150	0
04宮城県	585,200	174,030	69,490	289,130	41,070	10,250	1,230	21,230	1,330	4,930	11,860	3,090	10	0
05秋田県	160,900	45,550	7,540	23,920	23,920	3,150	520	10,200	2,570	320	1,460	760	10	0
06山形県	247,920	125,860	8,740	84,660	24,570	2,170	1,920	10,200	6,170	520	1,370	2,130	0	0
07福島県	524,480	232,160	66,600	207,510	13,330	3,020	1,860	5,580	1,440	470	3,180	1,490	0	0
08茨城県	316,510	74,280	10,700	200,840	24,280	1,020	530	9,870	250	50	7,970	1,590	0	10
09栃木県	181,870	186,910	113,230	171,480	16,100	5,890	8,250	10,750	3,800	870	5,730	270	10	60
10群馬県	492,130	260,060	76,080	143,500	6,330	3,850	2,310	19,240	11,000	5,600	2,410	220	0	0
11埼玉県	257,610	19,420	15,740	192,750	28,310	540	850	7,010	1,300	580	5,130	1,170	0	0
12千葉県	1,473,200	99,540	746,180	353,360	235,500	26,230	12,390	230,870	390	46,560	78,360	105,350	200	10
13東京都	3,316,140	73,510	38,890	1,990,350	1,073,280	116,990	23,100	864,670	16,700	7,150	480,160	343,170	17,180	320
14神奈川県	1,222,630	130,740	183,340	572,460	263,820	25,990	46,280	129,040	20,310	19,510	51,480	33,400	320	20
15新潟県	455,950	161,630	78,680	174,140	33,430	3,870	4,200	18,340	6,210	6,930	2,900	2,190	40	70
16富山県	191,270	55,260	31,330	98,700	18,060	2,300	3,510	9,820	860	1,420	3,540	3,980	0	20
17石川県	501,970	176,220	31,330	223,400	65,710	4,380	930	48,120	7,330	390	27,670	12,720	0	0
18福井県	214,990	98,330	11,410	87,810	13,830	1,940	1,670	4,480	1,660	160	2,240	390	20	0
19山梨県	425,240	169,640	132,760	99,770	8,110	10,580	4,390	117,480	42,140	68,190	5,920	200	1,030	0
20長野県	245,110	245,600	156,730	259,790	44,990	7,910	13,090	61,180	10,340	25,320	18,790	6,480	190	60
21岐阜県	355,390	133,470	88,590	31,500	5,380	12,220	72,310	24,690	15,360	15,360	11,590	14,610	70	5,990
22静岡県	1,229,530	420,680	342,480	354,920	65,330	7,700	38,420	93,520	13,180	41,490	21,150	17,240	440	20
23愛知県	1,034,780	105,890	41,230	592,690	256,450	27,740	10,780	177,420	6,130	1,630	93,900	75,410	160	190
24三重県	475,070	122,340	126,710	204,890	16,810	110	4,200	20,410	3,000	5,040	11,520	840	0	10
25滋賀県	242,370	65,190	62,370	75,730	7,730	5,950	2,310	21,510	6,750	4,290	4,440	5,970	60	0
26京都府	906,230	159,960	55,640	304,550	304,550	28,990	7,410	172,420	16,540	7,990	66,400	9,420	200	200
27大阪府	1,828,050	21,520	237,590	889,000	623,400	51,740	4,810	543,200	3,980	26,540	262,810	243,190	6,350	320
28兵庫県	816,270	219,960	128,390	267,980	173,430	11,200	16,300	70,310	14,800	7,290	17,090	31,020	110	10
29奈良県	105,990	36,710	14,450	30,840	21,560	2,090	350	14,110	2,310	1,310	6,730	3,750	0	0
30和歌山県	280,410	115,180	62,650	65,980	8,780	4,890	2,980	10,730	10,730	4,240	8,230	1,130	20	20
31鳥取県	163,780	82,710	11,650	53,160	15,620	630	9,710	3,540	3,540	1,050	4,010	1,100	10	-
32島根県	173,880	69,900	2,040	89,650	11,610	500	170	3,860	2,880	10	850	330	0	0
33岡山県	309,090	37,850	16,310	201,690	48,450	4,410	360	21,260	960	720	15,350	4,160	70	0
34広島県	548,760	47,940	36,960	296,000	139,070	27,520	1,260	44,140	2,150	1,900	17,670	22,310	80	30
35山口県	242,210	14,670	17,470	137,470	15,940	1,830	1,040	7,950	3,070	1,500	2,940	440	0	0
36徳島県	102,670	15,850	21,400	50,010	13,530	1,170	710	5,850	2,310	350	1,580	1,540	10	70
37香川県	208,050	43,760	46,080	79,500	26,670	12,000	20	24,540	4,210	6,120	10,400	3,250	560	0
38愛媛県	228,120	77,870	4,060	113,600	25,580	3,360	3,640	10,020	4,470	60	3,820	1,600	70	0
39高知県	144,290	32,970	13,120	75,410	21,230	1,570	-	3,690	730	1,140	1,050	740	30	-
40福岡県	980,750	36,160	66,110	643,180	208,220	14,350	12,740	166,190	2,540	13,760	91,640	57,800	160	290
41佐賀県	163,160	51,540	18,170	80,640	9,360	3,330	110	25,790	7,110	1,940	13,340	3,360	0	0
42長崎県	418,250	81,890	112,830	152,740	63,650	4,160	2,980	37,770	4,270	13,630	12,450	7,410	0	0
43熊本県	424,140	106,620	52,360	218,070	36,400	8,630	2,070	56,270	19,700	14,570	13,940	7,460	590	0
44大分県	446,860	143,900	124,390	160,240	14,400	1,730	2,220	94,710	41,690	34,200	16,340	1,650	810	30
45宮崎県	204,310	26,810	42,390	123,140	9,760	2,170	50	17,670	1,180	10,700	4,860	920	10	0
46鹿児島県	683,110	170,460	41,990	220,550	54,240	1,680	90	50,420	12,890	5,530	23,220	8,760	0	0
47沖縄県	920,220	1,360	480,350	281,920	147,530	7,710	1,360	187,800	110	93,040	76,530	17,100	1,030	0
運輸局等(再掲)②	1,783,340	358,460	232,200	717,480	460,770	12,400	2,020	580,640	110,770	102,930	160,830	205,720	370	20
北海道運輸局	2,022,660	725,540	219,570	887,110	160,680	23,510	6,250	64,730	17,220	14,580	24,640	8,090	190	0
東北運輸局	8,005,310	1,014,100	1,316,920	3,724,510	1,655,720	191,100	102,960	1,384,920	94,720	148,510	637,150	485,380	18,750	410
関東運輸局	1,877,300	638,700	280,180	756,020	162,200	18,470	21,740	137,450	24,740	34,050	52,900	25,370	240	160
北陸信越運輸局	3,309,750	880,710	610,420	1,324,540	383,910	42,870	67,290	368,130	48,650	63,690	140,400	108,490	690	6,220
近畿運輸局	4,159,320	618,520	561,080	1,679,090	1,161,530	104,850	34,230	845,910	55,110	51,660	365,700	356,940	15,950	540
中国運輸局	1,437,710	309,640	81,650	777,980	230,700	34,900	2,840	86,930	12,400	5,170	40,840	28,330	160	30
四国運輸局	683,110	170,460	41,990	220,550	87,010	18,090	4,370	44,110	11,710	7,670	16,850	7,130	670	70
九州運輸局	3,053,460	539,100	463,470	1,598,560	396,020	36,060	20,260	448,770	89,380	94,330	175,800	87,360	1,580	320
沖縄総合事務局	920,220	1,360	480,350	281,920	147,530	7,710	1,360	187,800	110	93,040	76,530	17,100	1,030	0

①宿泊施設タイプ不詳を含む。
②長野県は北陸信越運輸局、福井県は中部運輸局に含まれる。

参考第18表 施設所在地(47区分及び運輸局等)、従業員数割合(2区分)別定員稼働率、従業員数(3区分)、宿泊目的割合(2区分)別定員稼働率(従業員数10人以上の施設)並びに施設タイプ(6区分)別定員稼働率(従業員数10人以上の施設)

施設所在地(47区分及び運輸局等)	従業員数(3区分)、宿泊目的割合(2区分)										宿泊施設タイプ(6区分)						会社・団体の宿泊所	
	定員稼働率(1)、2)		10~29人		30~99人		100人以上		旅館	リゾートホテル	ビジネスホテル	シティホテル	簡易宿所					
	観光目的の宿泊者が50%以上	観光目的の宿泊者が50%未満	観光目的の宿泊者が50%以上	観光目的の宿泊者が50%未満	観光目的の宿泊者が50%以上	観光目的の宿泊者が50%未満	観光目的の宿泊者が50%以上	観光目的の宿泊者が50%未満										
平成30年12月	49.5	61.0	45.1	30.8	57.3	48.6	39.8	63.1	56.4	52.9	68.7	30.9	42.8	64.9	66.8	22.0	24.6	
01北海道	52.9	49.8	46.1	40.5	51.2	49.7	41.5	63.4	61.5	59.8	73.8	33.7	46.0	65.0	68.3	34.3	26.8	
02青森県	34.7	25.0	38.6	24.0	47.9	31.2	27.5	44.1	32.5	32.4	33.2	23.5	20.4	50.4	33.3	11.9	-	
03岩手県	35.1	25.2	49.3	17.0	46.6	36.2	22.0	52.9	27.8	26.3	49.6	25.9	23.1	58.1	50.2	33.6	33.4	
04宮城県	45.1	36.1	44.6	23.4	53.9	48.7	39.7	56.5	40.0	39.2	43.6	35.7	35.8	59.0	42.4	19.8	21.9	
05秋田県	29.9	16.7	27.7	14.9	43.4	30.8	17.6	35.7	36.5	20.9	60.1	17.0	21.1	56.2	56.4	9.0	4.3	
06山形県	32.4	25.5	25.6	19.3	36.6	36.8	29.4	50.2	44.1	35.7	59.3	27.0	16.9	51.6	53.1	5.7	22.7	
07福島県	34.2	27.2	44.7	15.1	40.4	35.0	26.6	60.6	47.5	46.9	50.3	27.5	32.4	53.3	51.0	4.5	14.2	
08茨城県	46.8	30.7	28.7	20.0	55.1	47.7	34.4	66.6	53.3	44.2	60.5	29.3	39.2	60.1	56.6	7.3	67.1	
09栃木県	37.5	31.1	53.7	20.8	62.5	42.4	30.9	54.4	45.6	44.9	57.4	29.9	34.0	56.6	55.9	29.5	18.2	
10群馬県	41.6	35.5	41.7	26.3	67.5	42.4	37.8	55.0	40.2	40.2	57.4	37.9	30.9	66.6	60.9	20.6	12.5	
11埼玉県	58.2	29.0	64.8	26.3	67.2	51.5	27.1	66.6	60.5	62.0	60.3	32.1	25.6	69.6	66.2	7.6	12.7	
12千葉県	55.5	58.3	45.4	39.4	51.2	49.4	45.5	60.9	62.4	61.8	64.5	27.6	64.5	52.4	66.0	30.4	28.5	
13東京都	70.8	71.5	66.4	66.4	66.4	73.4	75.6	72.8	72.4	72.4	72.4	53.2	63.1	73.1	70.3	60.0	53.2	
14神奈川県	60.8	55.9	66.0	45.3	62.6	57.9	50.7	64.9	74.2	77.4	77.4	38.6	59.0	69.5	74.3	45.5	30.8	
15新潟県	32.7	25.0	33.4	17.9	50.3	29.0	22.2	45.1	38.0	35.7	50.8	23.1	23.6	51.9	50.7	9.4	20.1	
16富山県	34.0	23.7	48.4	20.3	46.2	34.8	27.6	48.9	34.2	15.0	54.1	22.7	23.6	48.2	57.2	9.2	40.7	
17石川県	44.2	39.8	54.7	45.0	51.8	43.8	38.1	58.0	42.4	42.4	62.1	32.4	32.2	61.1	63.2	9.5	16.4	
18福井県	40.4	31.0	32.9	15.3	57.7	42.7	31.8	58.2	46.5	46.6	44.9	33.9	25.4	61.1	41.1	7.0	51.4	
19山梨県	36.1	32.0	30.7	24.2	52.7	39.8	35.5	60.6	42.1	41.9	62.8	31.1	36.9	57.0	53.9	13.6	23.0	
20長野県	30.8	24.8	28.1	18.9	46.0	32.0	26.5	57.8	35.2	32.4	62.9	25.1	27.0	54.1	50.9	8.9	10.7	
21岐阜県	40.3	36.6	37.7	27.1	51.5	41.9	38.0	66.7	47.2	45.9	62.1	32.3	38.6	58.8	69.5	17.5	38.4	
22静岡県	42.6	37.2	43.4	31.2	55.7	43.0	39.0	59.7	40.9	40.9	63.9	39.8	36.4	62.0	54.0	10.1	24.1	
23愛知県	57.4	39.3	57.3	23.6	67.4	55.6	44.4	63.9	62.7	55.6	67.4	29.3	38.8	70.5	66.8	20.9	38.4	
24三重県	44.9	36.5	44.6	24.2	63.0	47.4	40.4	62.4	41.4	40.5	62.2	32.1	44.1	61.6	71.6	16.9	27.8	
25滋賀県	40.5	50.4	33.4	20.2	44.2	40.2	28.6	58.6	47.4	46.7	73.7	33.8	40.3	54.3	48.0	12.1	15.4	
26京都府	57.0	57.8	46.0	45.4	48.3	60.1	61.3	55.7	67.2	74.4	-	40.1	42.7	69.1	69.7	29.9	22.7	
27大阪府	73.8	75.1	71.0	72.2	70.4	74.1	77.3	70.8	75.6	74.4	77.1	38.9	75.9	74.7	78.0	49.8	22.7	
28兵庫県	47.2	39.8	43.5	23.3	62.1	46.9	39.9	58.3	50.9	48.1	68.7	37.0	40.2	67.0	63.6	11.4	26.8	
29奈良県	30.9	31.8	20.7	21.2	17.0	38.6	38.6	-	53.6	53.6	-	21.9	50.1	54.1	47.2	4.4	9.9	
30和歌山県	32.5	28.4	32.6	23.4	54.4	31.5	28.6	45.0	32.9	31.7	73.4	25.2	33.1	57.6	68.0	14.7	37.0	
31鳥取県	37.2	28.2	60.5	15.6	57.3	38.6	31.7	65.0	42.6	38.5	59.5	28.6	29.1	58.6	63.3	11.7	-	
32島根県	39.6	53.0	38.2	20.3	48.5	41.1	31.2	65.0	40.8	40.8	-	27.5	28.1	55.6	51.4	15.8	27.7	
33岡山県	47.1	24.9	48.0	13.6	60.8	45.7	30.9	56.1	47.9	32.4	71.5	22.9	28.6	63.1	52.8	14.4	10.9	
34広島県	49.4	27.4	43.7	12.8	61.9	45.7	31.6	56.1	68.4	68.4	69.5	27.5	41.3	66.5	70.8	14.1	10.6	
35山口県	42.3	30.0	46.1	21.4	56.6	40.3	30.9	61.7	38.0	35.3	52.9	29.1	24.2	61.5	48.8	13.4	11.9	
36徳島県	33.4	25.2	43.7	12.5	46.6	32.4	39.5	40.5	40.5	40.5	-	19.5	39.7	46.4	38.1	4.2	9.9	
37香川県	40.8	30.8	38.2	19.5	55.7	42.5	34.1	56.8	42.2	39.3	54.1	26.6	39.0	58.9	45.6	26.0	0.8	
38愛媛県	44.0	35.0	41.5	21.7	48.5	48.3	38.5	60.4	39.4	38.3	42.2	37.3	34.4	57.3	48.8	8.5	33.9	
39高知県	36.3	26.7	35.9	18.6	44.5	35.9	28.9	45.4	37.6	32.2	61.7	24.2	23.7	50.7	43.6	10.7	-	
40福岡県	63.5	42.4	72.8	31.7	70.0	67.7	49.5	75.9	58.7	42.9	73.4	26.2	38.1	75.5	74.2	19.9	31.4	
41佐賀県	43.1	30.4	56.6	24.4	54.5	49.3	35.0	62.0	37.2	38.4	32.7	29.1	41.7	69.9	50.1	12.6	1.3	
42長崎県	47.8	39.5	61.2	42.1	53.0	46.5	32.8	73.7	60.6	60.9	44.7	27.1	53.3	67.3	53.6	18.3	18.8	
43熊本県	42.9	29.8	42.7	30.6	53.2	43.9	31.4	64.5	39.7	21.4	71.1	29.7	27.3	63.4	70.1	23.5	11.1	
44大分県	47.7	42.1	59.0	44.5	57.5	45.6	40.2	61.0	59.8	59.1	67.6	36.9	49.1	61.4	56.2	21.2	20.7	
45宮崎県	39.8	31.6	53.1	20.2	50.8	41.2	35.7	58.5	35.9	37.1	15.1	26.1	33.6	56.1	35.4	10.6	1.7	
46鹿児島県	49.9	64.9	46.0	18.4	60.9	60.1	35.5	68.9	54.5	51.5	76.4	35.6	30.8	69.6	67.9	5.7	10.3	
47沖縄県	52.9	57.8	48.6	45.0	55.5	54.6	53.6	75.8	54.4	54.4	-	30.1	48.2	62.6	63.1	28.0	15.5	
運輸局等(再掲) ³⁾																		
北海道運輸局	52.9	49.8	46.1	40.5	51.2	49.7	41.5	63.4	61.5	59.8	73.8	33.7	46.0	65.0	68.3	34.3	26.8	
東北運輸局	36.2	27.1	33.5	18.2	45.4	37.6	27.8	54.1	39.3	37.1	49.5	27.1	27.6	55.4	46.2	11.4	14.8	
関東運輸局	57.8	50.9	65.9	39.4	62.1	55.8	44.7	67.5	65.2	62.8	70.5	33.7	52.7	67.8	69.8	41.2	32.4	
北陸信越運輸局	34.3	27.7	32.6	21.5	48.3	34.2	25.3	52.6	38.0	35.2	56.3	25.9	28.2	54.7	56.8	9.2	13.5	
中部運輸局	46.5	36.8	46.7	26.8	62.0	46.5	39.3	62.2	45.9	42.2	62.2	35.2	37.3	65.3	63.5	16.0	28.1	
近畿運輸局	56.4	52.0	49.1	39.7	61.3	58.7	55.9	63.9	61.3	57.5	75.8	33.5	51.1	69.9	71.7	25.5	24.3	
中国運輸局	44.7	28.1	43.2	15.8	58.4	42.9	31.3	58.4	53.8	42.2	68.1	27.4	31.3	62.8	62.3	14.0	12.4	
四国運輸局	39.4	30.0	37.0	26.9	48.1	41.8	32.7	52.9	40.6	37.2	51.0	28.8	35.5	54.1	44.6	14.2	22.0	
九州運輸局	50.4	64.6	48.0	26.9	60.6	60.1	36.8	69.4	53.6	48.2	70.3	31.2	39.4	68.5	65.8	15.9	21.1	
沖縄総合事務局	52.9	57.8	48.6	45.0	55.5	54.6	53.6	75.8	54.4	54.4	-	30.1	48.2	62.6	63.1	28.0	15.5	

1) 宿泊目的割合不詳を含む。

2) 宿泊施設タイプ不詳を含む。

3) 長野県は北陸信越運輸局、福井県は中部運輸局に含まれる。

参考第19表 施設所在地(47区分及び運輸局等)、従業者数(3区分)、宿泊目的割合(2区分)別利用客室数
並びに施設所在地(47区分及び運輸局等)、宿泊施設タイプ(6区分)別利用客室数(従業者数10人以上の施設)

施設所在地(47区分 及び運輸局等)	従業者数(3区分)、宿泊目的割合(2区分)				宿泊施設タイプ(6区分)						会社・団体の 宿泊所					
	利用客室数 1)、2)		10～29人		旅館	リゾート ホテル	ビジネス ホテル	シティ ホテル	簡易宿所							
	1)	観光目的の 宿泊者が 50%以上	1)	観光目的の 宿泊者が 50%以上												
平成30年12月	22,345,780	8,520,050	13,815,090	8,494,390	8,263,700	3,087,450	5,174,540	5,587,690	3,591,210	1,996,480	2,337,810	2,394,290	12,774,970	4,295,020	377,940	165,560
01北海道	1,512,880	816,740	696,140	435,530	541,260	241,430	299,830	536,080	426,090	109,990	209,080	164,540	737,890	386,790	12,570	2,010
02青森県	185,020	51,350	133,670	102,080	66,420	20,440	45,980	66,530	21,270	11,800	31,590	17,050	127,050	19,130	1,900	-
03岩手県	277,030	72,670	204,360	187,210	135,730	42,550	93,180	165,440	51,700	5,370	48,630	33,680	148,660	39,130	6,320	610
04宮城県	472,430	120,540	351,890	351,890	214,060	54,640	159,430	217,450	49,780	10,340	67,830	29,580	214,570	42,760	10,180	630
05秋田県	150,380	32,480	117,900	63,270	73,140	16,610	56,530	13,970	3,640	10,340	28,060	5,870	89,170	25,380	1,410	500
06山形県	193,470	59,220	134,250	75,940	85,580	27,130	58,450	31,950	9,810	22,440	55,980	41,700	107,180	24,270	890	970
07福島県	403,410	126,510	276,440	187,090	150,930	54,660	95,270	65,300	44,120	21,280	100,880	36,190	250,410	12,230	1,910	1,600
08茨城県	300,910	41,250	259,670	153,380	117,890	25,110	92,780	29,640	5,870	23,770	33,150	5,640	232,110	27,450	440	2,120
09栃木県	324,050	126,570	197,470	116,040	161,260	60,680	100,580	46,750	38,220	8,540	73,530	50,220	175,700	18,380	3,270	3,140
10群馬県	314,230	145,280	168,950	126,960	138,110	64,590	73,530	49,160	49,160	-	106,300	41,110	157,170	8,010	800	840
11埼玉県	281,580	15,510	266,060	137,530	135,890	10,640	95,530	37,560	2,920	34,640	9,000	7,830	234,380	29,710	140	530
12千葉県	997,910	572,060	425,850	240,880	168,880	117,230	95,330	544,470	382,830	161,640	42,710	424,220	335,140	177,900	11,590	6,360
13東京都	3,400,790	1,080,550	2,311,450	1,132,050	255,700	218,760	87,740	1,172,540	606,090	566,450	28,870	2,093,200	1,066,830	118,290	118,290	31,650
14神奈川県	1,010,930	363,960	646,970	375,290	277,220	112,000	254,250	269,400	153,900	115,500	59,540	92,140	590,750	234,990	19,950	24,570
15新潟県	349,600	109,260	240,340	158,180	122,190	41,100	81,090	69,230	44,180	25,050	67,670	41,840	200,380	33,990	2,930	1,890
16富山県	146,830	34,550	112,290	60,020	51,980	24,550	43,410	18,850	1,950	16,900	19,670	6,260	102,250	16,630	530	1,500
17石川県	348,940	176,290	172,650	136,940	153,110	78,600	74,510	58,900	50,710	8,180	63,260	15,680	219,450	49,260	1,050	230
18福井県	151,720	42,670	109,060	45,290	39,070	17,470	21,600	13,490	11,770	34,530	9,740	97,640	12,370	660	530	530
19山梨県	252,320	149,990	102,330	111,290	106,600	61,020	45,580	34,330	33,560	880	69,030	66,900	102,730	5,980	5,450	2,230
20長野県	520,210	222,220	297,990	235,910	178,990	106,830	99,150	78,320	58,480	19,840	106,530	91,140	272,850	40,000	3,220	6,480
21岐阜県	222,570	134,580	87,990	74,850	29,990	64,110	34,840	48,770	40,490	8,290	58,190	42,780	89,410	22,000	1,780	8,420
22静岡県	805,690	356,710	448,980	344,580	264,970	182,290	138,450	140,370	94,810	45,560	170,270	155,930	403,290	57,500	2,530	16,160
23愛知県	974,990	322,330	652,660	493,060	303,320	264,720	264,720	303,320	30,280	95,200	39,080	20,290	657,500	230,740	20,810	6,580
24三重県	344,780	130,660	214,120	148,580	125,340	57,470	82,110	56,620	49,950	6,680	50,900	62,150	212,250	17,260	200	2,010
25滋賀県	170,850	73,980	96,870	59,320	44,390	15,210	44,690	51,640	47,840	3,790	31,110	86,390	26,180	3,060	660	660
26京都府	1,637,180	661,730	975,450	508,270	144,350	363,920	268,190	326,390	249,190	285,150	8,840	116,630	886,420	564,580	55,950	4,770
28兵庫県	569,590	244,430	325,160	204,300	177,480	71,520	105,960	187,820	139,650	48,170	91,640	62,150	275,530	120,120	4,920	15,230
29奈良県	73,170	69,670	3,500	29,210	29,210	17,050	17,050	17,050	17,050	-	17,050	9,470	30,440	15,740	600	140
30和歌山県	157,320	92,850	64,480	69,960	25,760	40,330	25,760	40,330	41,390	5,640	50,290	28,810	66,560	8,460	1,670	1,450
31鳥取県	109,740	43,540	66,200	39,220	54,040	25,300	28,740	16,480	9,540	6,940	35,880	5,810	52,460	15,040	550	-
32島根県	104,620	41,970	62,650	39,210	57,640	22,200	35,440	9,960	9,960	9,960	32,950	2,080	99,050	10,950	450	1,140
33岡山県	286,330	34,750	251,580	152,730	105,950	18,230	87,720	27,650	9,670	17,980	17,170	10,740	210,390	44,670	3,220	130
34広島県	468,200	66,610	401,590	206,050	142,200	21,810	119,950	119,950	24,060	95,880	17,370	22,650	295,320	109,860	19,930	3,070
35山口県	220,630	57,750	162,880	117,210	106,880	47,340	59,540	47,340	15,850	8,670	34,040	7,750	162,470	14,820	1,280	280
36徳島県	82,410	23,660	58,750	41,840	37,730	6,610	31,120	12,940	12,940	2,280	7,540	8,960	54,920	10,250	390	350
37香川県	146,170	47,270	98,900	59,610	56,010	19,260	36,750	30,540	18,580	11,960	20,230	19,830	76,950	24,460	4,690	10
38愛媛県	189,010	49,040	139,970	76,310	69,280	28,440	60,020	24,240	13,560	10,680	36,670	2,600	122,130	24,060	1,380	2,170
39高知県	119,040	32,310	86,730	64,680	7,770	56,900	29,220	9,510	19,700	25,150	16,340	6,770	75,050	19,570	1,310	-
40福岡県	885,350	132,040	753,310	383,790	353,390	59,810	297,390	144,370	41,830	102,530	16,520	34,300	644,530	173,720	10,700	5,580
41佐賀県	132,830	30,550	102,280	64,980	54,120	12,640	45,870	9,330	7,040	2,280	20,840	11,350	92,400	7,300	830	110
42長門県	322,420	124,100	198,320	114,050	100,550	48,440	96,900	63,030	62,160	870	34,260	62,710	170,550	50,330	3,010	1,560
43熊本県	362,900	94,660	268,240	147,380	32,090	115,280	53,890	126,110	35,520	8,680	54,610	29,570	238,600	31,580	7,430	1,120
44大分県	295,290	118,950	176,350	107,410	80,000	49,770	57,640	43,270	35,420	7,850	14,730	22,760	169,730	12,530	860	860
45宮崎県	170,150	39,390	129,510	77,450	73,230	18,640	58,460	19,470	18,640	820	61,300	22,760	123,320	8,550	770	10
46鹿児島県	357,950	100,310	257,500	146,260	132,100	109,150	65,510	109,150	16,250	16,250	44,980	35,400	235,050	41,860	610	60
47沖縄県	754,490	619,690	134,800	235,340	121,100	114,240	194,220	304,370	304,370	-	1,870	342,780	292,880	113,010	3,550	390
運輸局等(再掲)3)																
北海道運輸局	1,512,880	816,740	696,140	435,530	541,260	241,430	299,830	536,080	426,090	109,990	209,080	164,540	737,890	386,790	12,570	2,010
東北運輸局	1,681,730	462,770	1,218,960	730,240	623,900	216,020	509,380	725,850	140,410	85,230	332,970	113,240	1,043,920	162,910	22,210	4,310
関東運輸局	6,882,710	549,160	4,378,770	2,393,410	1,832,330	670,330	2,183,950	2,183,950	1,272,540	911,420	457,200	716,920	3,920,980	1,558,240	159,940	10,100
北陸信越運輸局	2,499,750	816,940	1,682,810	1,106,350	936,970	1,008,680	420,280	588,410	384,730	227,290	157,440	287,140	1,460,100	339,870	25,980	33,700
中部運輸局	3,353,590	1,729,530	1,624,060	1,027,270	700,780	1,210,600	630,060	880,540	1,055,710	712,970	263,080	80,320	1,701,360	993,870	87,800	27,160
近畿運輸局	1,231,520	244,620	986,910	594,240	543,510	125,100	198,560	69,090	129,470	129,470	137,470	49,040	819,690	195,340	25,420	4,620
中国運輸局	526,630	152,280	384,350	242,440	214,100	63,830	32,760	60,110	32,760	60,110	80,790	38,150	329,040	78,350	7,770	2,530
四国運輸局	2,626,680	640,000	1,886,490	1,078,530	936,510	1,067,870	275,100	380,480	223,020	157,460	247,320	245,240	1,674,180	325,870	7,910	9,310
沖縄総合事務局	754,490	619,690	134,800	235,340	121,100	114,240	194,220	304,370	304,370	-						

参考第20表 施設所在地(47区分及び運輸局等)、従業員数(3区分)、宿泊目的割合(2区分)別客室稼働率
並びに施設タイプ(6区分)別客室稼働率(従業員数10人以上の施設)

施設所在地(47区分 及び運輸局等)	従業員数(3区分)、宿泊目的割合(2区分)					宿泊施設タイプ(6区分)						%							
	10~29人		30~99人		100人以上		旅館	リゾート ホテル	ビジネス ホテル	シティ ホテル	簡易宿所		会社・団体の 宿泊所						
	1)	観光目的の 宿泊者が 50%未満	1)	観光目的の 宿泊者が 50%未満	1)	観光目的の 宿泊者が 50%未満													
平成30年12月	68.8	62.3	73.5	51.6	65.5	70.7	68.9	61.0	74.7	74.3	71.1	80.8	51.0	58.0	75.3	78.1	43.6	37.6	
01北海道	70.1	68.5	72.0	64.4	64.4	68.0	67.9	63.0	72.5	78.2	77.1	82.8	54.5	59.6	75.8	77.7	54.5	56.2	
02青森県	55.1	43.8	61.2	47.7	60.2	64.1	51.7	41.1	58.4	43.9	43.1	46.1	43.6	25.8	64.4	49.5	31.3	-	
03岩手県	59.3	43.6	68.1	33.6	62.7	67.6	60.4	47.7	68.7	45.0	41.6	66.6	47.4	40.6	70.9	65.6	56.3	68.1	
04宮城県	62.1	54.5	65.2	38.7	58.0	60.8	67.3	60.1	70.2	59.1	56.2	73.8	55.2	47.0	68.0	67.9	37.7	46.8	
05秋田県	53.2	31.8	65.3	29.8	51.4	62.2	53.0	31.0	66.9	64.8	48.1	73.8	32.2	39.5	67.3	66.9	18.0	19.9	
06山形県	53.8	43.1	60.4	32.6	45.8	55.0	57.9	49.8	62.6	69.4	67.7	70.2	47.2	24.9	63.2	65.4	6.5	23.3	
07福島県	54.9	45.3	60.8	32.5	49.4	54.4	59.4	44.8	73.4	63.9	61.6	69.5	43.8	43.5	66.6	59.0	11.6	25.2	
08茨城県	68.6	51.9	72.3	44.8	67.0	69.4	70.9	55.5	76.7	68.5	51.9	80.8	56.1	56.1	73.7	70.0	14.6	77.4	
09栃木県	58.1	45.5	70.6	32.1	55.4	64.2	59.2	47.0	70.2	61.6	61.0	64.8	47.5	43.6	72.7	66.7	44.2	27.6	
10群馬県	65.7	56.0	77.1	43.0	63.9	76.2	67.3	58.0	78.2	65.7	66.7	77.9	46.7	46.7	77.9	80.3	30.6	23.1	
11埼玉県	74.5	46.3	77.2	43.4	77.1	77.9	71.1	41.6	77.4	75.2	85.6	-	51.3	32.3	79.1	82.3	15.6	18.0	
12千葉県	74.1	74.2	73.9	59.9	64.8	67.1	69.3	65.3	75.0	81.5	81.2	82.0	49.4	85.5	67.2	78.7	46.2	44.5	
13東京都	83.2	84.2	82.7	81.9	82.7	81.9	86.0	89.5	85.1	84.8	84.8	86.3	79.7	76.2	84.9	84.0	68.2	68.2	
14神奈川県	78.6	75.5	80.4	64.6	80.4	81.3	75.6	72.9	76.8	87.1	87.1	87.2	66.9	72.0	83.4	85.7	51.0	40.4	
15新潟県	50.0	39.3	57.0	33.2	52.7	58.9	47.5	39.1	53.4	48.8	44.0	60.4	40.6	37.6	60.2	60.7	12.5	24.3	
16富山県	50.7	37.7	56.7	32.0	54.3	50.4	50.4	41.3	57.4	55.5	27.3	63.0	34.3	55.7	64.3	64.3	11.5	50.9	
17石川県	62.0	61.1	62.9	65.4	61.6	59.8	62.1	58.7	66.1	62.8	61.3	74.0	52.7	43.4	66.7	71.3	13.6	34.7	
18福井県	64.9	49.6	73.9	26.3	57.2	70.4	69.4	59.9	76.0	65.7	64.7	73.7	51.9	45.1	75.7	60.3	19.3	63.6	
19山梨県	57.4	50.8	71.0	53.4	62.4	69.6	66.6	59.5	72.7	66.0	63.7	74.4	51.9	53.7	72.6	59.5	23.2	31.9	
20長野県	49.7	37.3	66.2	27.4	47.7	62.5	52.2	41.7	71.8	49.7	44.3	77.2	38.2	35.8	67.4	69.1	14.5	23.2	
21岐阜県	61.5	56.9	70.2	43.5	55.8	68.8	64.1	60.8	71.3	66.7	66.3	74.4	54.5	53.9	71.4	74.0	29.8	57.4	
22静岡県	62.7	56.0	69.3	49.4	63.5	69.4	63.5	60.2	68.4	59.4	54.9	71.7	49.2	52.6	71.3	72.3	18.0	29.5	
23愛知県	73.9	61.0	76.9	41.9	73.7	77.5	73.6	69.5	75.2	75.7	67.0	78.9	49.2	54.7	78.2	75.7	45.8	54.9	
24三重県	62.8	53.1	70.7	40.1	62.4	69.6	66.6	59.5	72.7	66.0	54.6	69.9	52.7	52.1	69.9	75.0	19.4	38.8	
25滋賀県	61.1	57.8	63.8	54.4	64.5	68.8	64.5	49.6	70.0	67.8	60.1	78.4	54.5	60.1	64.9	69.9	30.7	14.2	
26京都府	72.1	73.0	88.8	63.8	80.9	80.9	82.6	84.2	81.3	85.1	83.1	-	54.2	48.7	78.1	86.2	47.8	43.7	
27大阪府	82.6	82.5	82.7	80.3	80.3	80.9	82.6	84.2	81.3	85.1	83.1	86.9	56.6	92.5	81.3	80.1	72.2	29.9	
28兵庫県	67.7	64.4	70.5	45.7	65.0	70.8	66.5	62.6	69.4	72.4	72.5	72.1	63.7	59.7	76.3	72.7	22.8	33.9	
29奈良県	52.8	52.9	50.5	41.9	50.5	50.5	59.7	59.7	-	63.4	63.4	-	40.2	68.7	64.0	56.9	8.8	13.4	
30和歌山県	54.1	46.2	71.9	41.8	57.4	73.5	51.7	46.4	64.6	51.9	49.3	82.7	41.9	48.2	73.9	77.4	25.1	49.3	
31鳥取県	61.0	52.9	67.8	35.3	52.6	61.2	65.9	56.7	76.8	70.8	73.0	67.4	52.7	52.6	65.9	76.6	40.4	52.4	
32島根県	65.5	55.5	70.6	39.0	62.2	67.9	69.4	60.3	76.6	73.0	73.0	67.4	54.9	35.8	71.6	66.7	47.5	52.4	
33岡山県	68.6	46.0	73.7	33.0	69.4	73.2	67.7	50.9	72.6	68.1	50.6	83.5	44.8	41.8	77.1	62.9	41.6	10.0	
34広島県	70.3	47.3	76.5	29.9	68.5	76.1	65.0	44.7	73.1	81.9	82.1	81.8	40.1	56.6	77.8	82.2	36.5	20.5	
35山口県	64.4	55.3	68.5	42.3	62.9	66.1	66.1	56.6	74.5	66.3	65.1	68.5	53.7	47.9	69.4	69.0	24.7	11.6	
36徳島県	53.2	43.1	58.7	25.4	56.3	64.8	46.6	37.8	50.3	61.0	61.0	-	33.6	60.9	62.3	46.9	9.8	9.4	
37香川県	60.1	51.2	65.5	34.9	60.6	70.4	56.2	50.5	59.7	67.4	68.3	66.0	46.4	60.2	67.9	58.2	42.5	1.6	
38愛媛県	63.1	56.6	65.8	35.5	57.1	60.8	70.3	61.0	75.7	60.9	67.4	54.2	59.1	52.4	66.3	67.1	17.2	49.0	
39高知県	58.6	48.9	63.2	38.7	58.7	63.1	55.2	45.7	61.4	62.6	59.8	67.4	44.4	43.6	65.1	61.8	33.1	-	
40福岡県	75.2	59.3	79.0	53.2	75.3	76.6	78.1	66.7	80.9	68.8	49.2	82.2	37.7	42.6	79.7	83.4	47.6	42.4	
41佐賀県	65.9	53.1	70.9	40.1	61.4	68.7	72.5	66.1	74.5	61.4	62.2	59.2	49.9	66.3	75.1	67.0	15.5	3.1	
42長門県	67.4	57.9	75.2	41.6	64.0	69.0	69.1	51.6	83.1	70.4	70.5	60.2	46.3	69.2	76.3	64.8	39.1	34.1	
43熊本県	67.7	66.4	76.6	53.2	66.4	71.3	69.9	52.8	81.0	63.0	36.6	82.0	54.4	43.5	77.8	82.4	41.2	23.1	
44大分県	65.0	58.9	70.0	63.4	64.6	69.2	64.6	59.4	70.0	72.5	70.3	82.0	56.5	60.5	71.6	69.3	24.3	35.7	
45宮崎県	57.2	42.9	66.0	36.3	61.0	65.6	60.5	48.6	69.7	39.3	42.3	15.1	42.8	43.6	66.3	44.9	14.0	3.8	
46鹿児島県	68.1	55.2	75.3	35.3	67.1	75.0	67.8	52.8	75.0	71.1	68.8	79.2	57.5	44.9	77.8	71.4	8.1	14.8	
47沖縄県	71.0	69.9	76.4	63.1	68.5	75.3	72.1	71.1	82.6	72.3	72.3	-	58.5	65.4	76.6	79.8	38.4	21.2	
運輸局等(再掲) ³⁾																			
北海道運輸局	70.1	68.5	72.0	58.3	64.4	68.0	67.9	63.0	72.5	78.2	77.1	82.8	54.5	59.6	75.8	77.7	54.5	56.2	
東北運輸局	57.2	45.2	63.6	35.1	54.4	60.0	59.9	47.0	67.9	58.3	53.9	67.5	45.4	40.7	67.0	60.7	27.4	28.2	
関東運輸局	76.3	71.7	79.3	61.4	72.1	76.0	75.9	66.8	80.4	82.1	80.6	84.5	56.9	70.0	80.5	82.9	55.4	46.5	
関西運輸局	52.6	43.2	61.3	36.0	52.0	59.8	53.2	45.3	62.3	52.7	41.5	66.6	41.5	36.9	63.6	67.0	13.4	25.7	
中部運輸局	66.7	56.2	73.4	44.1	66.5	73.2	67.8	61.7	73.0	64.5	58.3	76.0	56.6	52.6	74.4	74.3	37.1	38.6	
近畿運輸局	73.5	70.7	76.6	61.1	74.6	74.0	74.6	73.5	75.8	77.5	74.6	84.3	52.9	66.5	78.1	81.5	52.3	33.7	
中国運輸局	67.3	51.1	73.1	35.0	63.4	71.2	66.5	53.2	73.9	76.1	69.5	80.1	50.3	49.6	74.2	74.5	36.4	22.2	
四国運輸局	59.6	50.8	63.9	34.1	58.2	64.2	59.6	48.0	64.0	63.4	62.0	62.0	49.0	56.0	65.7	59.6	28.8	29.5	
九州運輸局	68.9	55.3	75.4	48.0	67.9	72.5	70.8	56.6	78.1	66.5	59.6	79.5	51.4	52.3	76.6	75.6	34.1	31.8	
沖縄総合事務局	71.0	69.9	76.4	63.1	68.5	75.3	72.1	71.1	82.6	72.3	72.3	-	58.5	65.4	76.6	79.8	38.4	21.2	

1) 観光目的の割合不詳を含む。

2) 宿泊施設タイプ不詳を含む。

3) 長野県は北陸信越運輸局、福井県は中部運輸局に含まれる。

参考第2表 施設所在地(47区分及び運輸局等)、宿泊目的割合(2区分)、居住地(2区分) 別延べ宿泊者数(従業者数10人以上の施設)
(人泊)

施設所在地(47区分 及び運輸局等)	延べ 宿泊者数 (1、2)		宿泊目的割合(2区分) 居住地(2区分)				観光目的の宿泊者が50%未満			
			観光目的の宿泊者が50%以上		観光目的の宿泊者が50%未満		観光目的の宿泊者が50%以上		観光目的の宿泊者が50%未満	
			県内 1)	県外 1)	2)	県内	県外	2)	県内	県外
平成30年12月	35,975,360	7,426,150	26,797,930	18,328,160	3,517,030	13,988,570	17,627,350	3,906,470	12,804,290	
01北海道	2,603,100	843,990	1,681,230	1,646,110	425,820	1,148,550	956,990	418,170	532,680	
02青森県	245,660	79,950	160,560	94,610	35,760	55,190	151,050	44,200	105,370	
03岩手県	403,940	143,880	256,050	170,640	81,380	88,940	233,310	62,900	167,120	
04宮城県	733,330	228,800	467,360	296,070	146,010	137,780	437,320	82,790	329,570	
05秋田県	209,020	68,450	140,580	64,500	24,500	44,840	139,680	43,950	95,730	
06山形県	310,950	116,490	181,490	156,740	78,680	70,380	154,220	37,810	111,110	
07福島県	645,790	230,220	388,720	324,310	135,730	188,580	320,990	94,340	199,800	
08茨城県	412,000	106,280	282,440	117,430	35,150	82,280	294,570	71,130	200,160	
09栃木県	580,230	125,370	418,830	343,890	64,950	245,960	236,340	60,420	172,860	
10群馬県	566,140	123,200	415,200	368,880	82,000	275,480	197,250	41,200	139,720	
11埼玉県	351,070	68,660	261,200	36,660	13,960	21,500	314,410	54,710	239,700	
12千葉県	1,933,750	249,800	1,540,130	1,355,570	152,720	1,075,910	578,180	97,090	464,210	
13東京都	5,053,770	927,270	3,716,890	1,867,510	305,100	1,464,430	3,174,290	622,170	2,252,460	
14神奈川県	1,562,760	411,730	1,070,590	733,040	185,460	504,430	829,720	226,270	566,160	
15新潟県	570,880	194,430	351,110	293,290	109,890	166,070	277,590	84,550	185,040	
16富山県	218,170	71,180	130,530	89,060	48,140	40,920	129,110	32,040	89,610	
17石川県	604,260	121,010	478,380	381,950	88,510	293,440	222,310	32,510	184,940	
18福井県	247,790	63,940	179,420	123,810	44,390	78,280	123,980	19,550	101,140	
19山梨県	487,460	58,380	407,730	307,640	29,220	317,880	129,820	29,160	85,840	
20長野県	942,570	212,640	718,740	582,440	121,220	450,020	360,130	91,410	288,720	
21岐阜県	410,750	78,510	316,880	303,450	53,330	247,230	101,290	25,180	69,640	
22静岡県	1,472,070	278,560	1,155,760	924,950	142,460	751,000	547,110	136,100	404,760	
23愛知県	1,334,090	366,060	879,150	299,560	117,440	161,700	1,034,530	248,620	717,450	
24三重県	588,290	83,370	426,520	311,150	42,870	233,650	247,140	40,490	192,860	
25滋賀県	302,860	47,310	249,300	185,140	27,610	157,530	117,720	19,700	91,770	
26京都府	1,357,660	404,760	1,205,810	1,166,330	85,330	1,040,170	191,310	19,430	165,650	
27大阪府	2,631,370	320,540	2,168,480	1,276,450	102,820	1,113,570	1,354,920	217,720	1,054,910	
28兵庫県	970,970	217,700	733,160	542,720	151,020	375,460	428,250	66,680	357,700	
29奈良県	134,100	19,350	112,040	129,660	18,090	108,860	4,440	1,260	3,180	
30和歌山県	296,350	37,440	241,360	212,260	28,660	177,240	79,090	8,780	64,120	
31鳥取県	189,740	35,380	152,200	104,290	20,470	81,670	85,450	14,910	70,540	
32島根県	206,210	58,200	142,700	87,680	18,520	69,160	118,530	39,680	73,530	
33岡山県	378,050	74,900	276,860	276,860	14,970	53,910	305,200	59,930	222,950	
34広島県	673,300	143,430	507,750	356,680	39,570	96,130	537,610	103,860	411,630	
35山口県	301,400	73,370	202,870	117,500	31,650	85,710	183,900	41,720	122,160	
36徳島県	121,660	17,490	93,100	51,170	4,460	35,640	70,490	13,030	57,460	
37香川県	257,410	38,750	202,290	116,500	17,070	93,900	140,900	21,680	108,390	
38愛媛県	268,900	53,670	209,270	102,490	11,230	88,760	166,400	42,450	120,510	
39高知県	167,870	38,890	110,960	62,390	6,980	41,500	105,490	31,910	69,460	
40福岡県	1,237,050	239,390	975,560	78,740	154,130	985,560	160,640	821,680	69,460	
41佐賀県	202,150	30,080	153,880	73,140	10,200	62,940	129,010	19,880	90,940	
42長崎県	513,650	78,450	398,160	262,890	36,530	223,690	250,760	41,920	174,480	
43熊本県	528,650	113,830	405,860	206,290	42,510	163,250	322,370	71,320	242,620	
44大分県	512,960	81,960	406,370	301,860	36,070	255,940	211,070	45,900	150,420	
45宮崎県	254,280	72,780	177,830	102,590	25,480	67,070	194,500	44,000	106,030	
46鹿児島県	531,760	141,110	389,450	203,840	49,680	153,610	327,750	91,430	235,840	
47沖縄県	1,479,090	135,190	1,255,960	1,313,830	94,700	1,144,290	1,652,600	40,490	111,670	
運輸局等(再掲) 3)										
北海道運輸局	2,603,100	843,990	1,681,230	1,646,110	425,820	1,148,550	956,990	418,170	532,680	
東北運輸局	2,548,770	867,790	1,594,760	1,111,700	502,950	585,720	1,436,570	365,590	1,008,700	
関東運輸局	10,947,190	2,070,700	8,108,990	5,180,630	868,560	3,987,870	5,754,590	1,202,150	4,121,120	
北陸信越運輸局	2,335,580	599,260	1,678,760	1,346,740	367,750	950,450	989,150	231,510	728,300	
中部運輸局	4,022,860	870,440	2,957,720	1,968,920	400,500	1,471,860	2,054,060	469,940	1,485,860	
近畿運輸局	5,693,320	747,110	4,710,160	3,517,580	413,540	2,972,840	2,175,740	333,570	1,737,320	
中国運輸局	1,748,700	385,270	1,287,380	518,010	125,170	386,580	1,230,680	260,100	900,800	
四国運輸局	815,840	148,800	615,610	332,960	39,740	259,800	483,290	109,060	355,820	
九州運輸局	3,780,500	757,600	2,997,360	1,392,090	279,210	1,080,620	2,381,020	475,900	1,822,010	
沖縄総合事務局	1,479,090	135,190	1,255,960	1,313,830	94,700	1,144,290	1,652,600	40,490	111,670	

1) 宿泊目的割合不詳を含む。
2) 居住地不詳を含む。
3) 長野県は北陸信越運輸局、福井県は中部運輸局に含まれる。

参考第2表 施設所在地(47区分及び運輪局等)、宿泊施設タイプ(6区分)、居住地(2区分) 別延べ宿泊者数(従業者数10人以上の施設)

(人泊)

施設所在地(47区分 及び運輪局等)	延べ 宿泊者数 (1,2)		旅館		リゾートホテル		ビジネスホテル		シニアホテル		簡易宿所		会社・団体の宿泊所						
	県内 1)	県外 1)	2)	県内	2)	県内	2)	県内	2)	県内	2)	県内	2)	県内	2)				
	6,017,410	1,752,970	4,012,480	5,692,270	819,740	4,556,980	16,316,070	3,368,840	12,015,920	6,929,900	1,122,930	5,583,600	659,970	217,860	380,560				
平成29年12月	7,426,150	26,797,970	6,017,410	1,752,970	4,012,480	5,692,270	819,740	4,556,980	16,316,070	3,368,840	12,015,920	6,929,900	1,122,930	5,583,600	659,970	217,860	380,560	113,790	217,910
01北海道	2,603,100	1,681,230	2,405,530	1,920,080	287,820	1,033,980	414,600	1,033,980	1,033,980	606,330	671,730	6,929,900	1,122,930	5,583,600	659,970	217,860	380,560	113,790	217,910
02青森県	245,660	160,360	64,890	24,940	39,950	12,470	3,130	163,420	41,820	163,420	22,730	8,730	14,000	544,040	2,160	9,600	2,210	2,050	290
03岩手県	143,880	236,030	108,000	38,490	45,510	16,750	27,650	49,120	19,850	46,650	39,120	11,140	35,190	8,360	2,180	5,670	820	550	400
04宮城県	303,990	467,360	188,480	102,940	73,260	25,510	35,470	40,040	393,790	59,120	299,530	59,120	19,850	46,650	15,010	9,240	5,760	1,490	180
05秋田県	68,450	140,380	58,590	20,370	38,220	11,190	4,230	6,360	105,080	7,200	22,880	4,420	2,880	4,420	2,400	2,020	670	550	120
06山形県	310,950	181,490	145,300	73,170	64,660	10,740	4,060	6,690	119,450	27,660	86,490	29,790	7,100	22,690	2,740	2,190	2,770	420	2,040
07福島県	230,220	388,720	260,900	122,790	138,100	80,960	12,210	6,870	280,250	86,720	37,750	10,670	3,480	4,350	4,600	2,440	1,760	1,720	7,150
08茨城県	412,000	282,440	366,900	23,450	72,810	13,230	6,290	6,930	263,220	176,170	32,770	8,520	24,240	6,030	470	560	5,490	3,760	7,150
09栃木県	125,370	118,830	206,900	40,290	138,780	127,290	21,880	98,450	209,380	52,690	21,120	16,870	10,330	2,360	1,290	1,960	4,740	2,360	2,520
10群馬県	566,140	415,200	280,750	69,600	202,350	91,250	14,950	76,290	177,680	35,870	9,520	7,980	4,290	2,640	1,110	560	300	1,060	300
11埼玉県	351,070	261,200	234,000	71,140	13,940	17,850	6,500	11,340	271,340	47,430	36,870	7,350	26,830	2,500	250	300	1,060	1,060	1,060
12千葉県	1,540,130	1,540,130	1,333,760	40,900	70,540	1,031,790	56,940	85,340	451,250	75,860	282,480	190,340	40,110	19,200	20,440	14,770	5,830	8,710	8,710
13東京都	5,053,770	927,270	371,630	99,930	60,610	57,990	17,400	40,590	2,899,650	478,280	2,414,410	1,790,340	382,320	1,609,930	41,130	107,360	44,930	32,730	34,910
14神奈川県	1,472,070	351,110	1,070,590	177,770	46,480	105,890	212,180	140,530	747,680	191,950	515,770	365,100	83,610	257,740	14,240	13,950	56,880	18,810	34,910
15新潟県	570,880	194,430	351,110	177,770	79,560	11,190	11,370	82,490	228,060	64,240	22,500	16,890	3,210	4,900	1,450	2,120	3,690	2,490	1,210
16富山県	218,170	130,530	58,870	37,590	13,700	5,360	8,340	11,620	116,200	21,400	81,730	22,500	7,330	1,450	1,090	1,450	1,150	290	290
17石川県	121,010	478,380	187,730	65,290	122,440	34,390	6,040	28,360	293,010	39,930	16,090	10,990	4,270	1,760	1,460	1,150	1,600	1,150	1,600
18福井県	63,940	179,420	104,870	19,530	63,010	13,560	1,250	12,310	109,500	18,090	89,670	16,090	12,830	1,710	1,480	1,110	1,600	1,110	1,600
19山梨県	58,380	403,730	186,350	40,730	164,600	144,420	4,670	138,800	129,190	28,900	78,330	9,400	1,630	5,840	1,160	1,480	1,160	1,480	1,160
20長野県	212,640	718,740	296,810	91,870	204,060	236,690	16,180	214,060	321,020	85,760	235,270	58,240	13,980	16,640	10,210	16,640	2,060	10,890	2,060
21岐阜県	78,510	316,880	147,860	31,770	116,090	98,160	15,750	82,410	103,290	23,900	72,910	34,890	5,430	14,800	4,710	8,710	4,710	8,710	4,710
22静岡県	278,560	1,155,760	114,100	70,960	387,300	393,600	60,630	311,840	479,430	113,750	359,440	76,660	19,610	57,040	9,170	34,890	11,320	34,160	9,170
23愛知県	1,334,090	879,150	114,100	69,540	387,300	387,770	60,630	311,840	479,430	113,750	359,440	76,660	19,610	57,040	9,170	34,890	11,320	34,160	9,170
24三重県	558,290	426,520	22,350	100,580	146,840	106,890	248,260	37,290	177,480	96,970	177,480	332,320	32,550	233,720	23,280	23,280	48,060	23,280	48,060
25滋賀県	83,370	249,300	72,720	20,880	62,030	71,010	9,780	16,240	100,580	17,870	78,750	21,970	6,470	18,500	650	1,770	6,030	1,900	2,750
26京都府	1,357,660	104,760	24,240	24,240	201,190	309,790	11,660	52,810	522,240	40,030	484,900	478,440	20,280	458,160	47,070	6,440	10,110	1,980	5,960
27大阪府	2,631,370	320,540	2,168,480	26,220	13,150	309,790	21,860	281,730	965,290	952,290	88,840	842,080	73,000	26,080	39,760	7,770	10,800	5,960	8,130
28兵庫県	1,370,970	217,700	235,890	71,000	157,060	141,460	38,080	94,990	349,650	62,640	282,010	202,430	31,470	170,960	14,160	6,440	7,710	8,070	15,430
29奈良県	93,100	112,040	44,500	6,080	35,710	17,650	9,920	16,920	41,140	8,240	32,220	27,990	2,900	25,790	2,900	1,150	350	110	250
30和歌山県	296,350	37,440	124,620	16,710	103,010	70,340	8,570	61,770	81,060	7,260	16,160	10,790	2,160	8,630	260	1,620	4,150	1,110	2,650
31鳥取県	189,740	152,200	90,600	19,620	68,820	31,230	1,000	4,500	67,330	12,320	55,010	19,110	2,730	16,380	1,040	260	780	220	1,240
32島根県	206,210	58,200	73,910	15,910	58,000	31,230	3,700	12,410	110,600	38,580	68,350	15,370	2,500	12,870	640	0	0	0	1,460
33岡山県	378,050	74,900	276,860	40,910	8,800	31,290	3,700	12,410	250,110	48,890	178,890	61,620	11,100	50,520	5,480	2,210	3,270	580	1,480
34広島県	673,300	507,750	49,940	13,200	36,750	45,280	14,390	30,890	378,600	71,950	285,170	162,110	27,080	135,020	33,320	15,810	17,510	4,040	990
35山口県	301,400	73,370	207,570	20,760	55,970	16,680	2,800	13,740	183,780	41,160	122,600	18,870	3,310	13,550	3,700	1,840	1,960	1,650	1,400
36徳島県	171,660	63,100	173,310	22,280	13,130	22,280	2,800	12,790	64,530	10,940	53,890	13,420	3,580	11,840	1,340	980	770	90	680
37香川県	257,410	202,250	48,500	5,650	42,650	49,410	3,890	42,130	110,190	16,740	93,450	34,660	5,500	18,520	14,330	20	20	0	20
38愛媛県	167,870	209,270	36,280	3,730	24,970	13,590	4,380	670	141,750	36,130	102,170	29,320	6,660	23,260	4,340	710	1,650	940	3,000
39高知県	1,237,050	239,380	975,880	41,410	20,820	74,750	28,380	30,900	814,040	133,050	677,750	269,650	36,940	232,710	1,900	10,340	7,390	19,470	9,860
40福岡県	202,150	153,880	56,380	16,790	48,180	20,560	2,310	18,250	109,910	16,140	75,930	10,900	2,940	8,360	4,230	3,000	170	10	160
41佐賀県	513,650	78,450	398,160	85,910	67,300	126,930	11,420	115,520	208,840	33,500	140,000	81,320	8,780	72,540	5,270	3,580	5,600	5,370	4,260
42熊本県	528,650	113,850	405,860	124,160	95,430	65,790	10,330	55,460	281,130	62,260	210,430	45,350	16,860	3,860	6,050	5,600	2,570	1,440	1,130
43鹿児島県	512,960	406,370	156,770	17,850	129,050	131,060	16,740	114,310	203,610	43,410	145,450	13,000	2,360	60	2,240	2,360	50	2,310	50
44大分県	254,280	72,780	177,830	32,230	24,300	59,360	17,430	41,940	146,120	42,280	100,180	12,270	3,260	9,010	1,870	2,370	20	80	30
45宮崎県	141,110	389,450	101,990	24,230	77,040	63,670	14,150	49,520	297,250	87,160	209,610	66,090	13,630	52,460	2,600	1,870	730	80	90
46鹿児島県	135,190	1,255,960	2,740	1,090	1,650	836,190	55,930	729,990	413,520	63,530	326,280	212,960	9,920	189,070	11,850	3,870	7,970	1,850	840
47沖縄県	843,990	1,681,230	484,020	192,080	240,550	395,630	107,810	287,820	1,033,980	414,600	606,330	671,730	117,850	544,040	15,400	9,600	2,210	2,330	2,050</

参考 1 調査票の回収状況

(施設)

施設所在地(47区分)	従業者数(5区分)												合計	
	0～4人		5～9人		10～29人		30～99人		100人以上		母集団 施設数	回収 施設数		
	母集団 施設数	回収 施設数	母集団 施設数	回収 施設数	母集団 施設数	回収 施設数	母集団 施設数	回収 施設数	母集団 施設数	回収 施設数				
施設所在地 計	32,535	1,475	7,128	1,074	7,146	3,719	4,088	2,748	1,038	751	51,935	9,767		
01北海道	1,464	64	379	56	369	209	234	162	77	50	2,523	541		
02青森県	282	16	70	15	103	66	50	41	6	8	515	146		
03岩手県	371	20	96	16	124	81	80	69	9	9	680	195		
04宮城県	307	16	118	18	140	76	79	52	21	18	665	180		
05秋田県	285	19	81	18	113	84	57	44	6	6	542	171		
06山形県	491	22	166	28	143	69	47	47	11	10	880	189		
07福島県	1,238	58	273	32	252	118	109	71	28	16	1,900	295		
08茨城県	317	14	139	21	119	61	56	34	12	8	643	138		
09栃木県	727	35	168	17	171	77	117	80	13	9	1,196	218		
10群馬県	613	26	180	30	140	63	88	57	13	9	1,034	185		
11埼玉県	127	1	66	11	80	42	61	42	10	7	344	103		
12千葉県	813	34	212	33	187	80	119	80	54	41	1,385	268		
13東京都	698	29	202	24	460	206	206	125	98	77	1,664	461		
14神奈川県	643	27	273	31	259	118	153	101	41	27	1,369	304		
15新潟県	1,264	52	273	32	215	123	113	79	20	20	1,885	306		
16富山県	199	12	84	12	72	44	55	37	7	7	417	112		
17石川県	351	23	83	15	99	56	86	52	24	17	643	163		
18福井県	581	32	126	18	65	32	51	37	6	5	829	124		
19山梨県	976	34	170	21	130	53	81	46	16	9	1,373	163		
20長野県	3,133	149	478	67	374	164	185	117	23	15	4,193	512		
21岐阜県	610	31	151	28	119	50	75	49	17	14	972	172		
22静岡県	1,356	72	392	54	360	187	237	141	49	32	2,394	486		
23愛知県	342	23	156	28	240	116	123	81	23	21	891	269		
24三重県	771	28	153	24	141	70	92	64	24	16	1,181	202		
25滋賀県	298	13	88	19	85	48	49	35	15	11	535	126		
26京都府	1,897	44	260	29	284	111	132	78	36	24	2,609	286		
27大阪府	504	15	101	15	182	99	111	72	59	41	957	242		
28兵庫県	779	32	229	21	210	101	120	77	55	38	1,393	269		
29奈良県	265	12	88	19	67	42	29	20	5	5	454	98		
30和歌山県	424	21	94	19	99	57	43	27	15	10	675	134		
31鳥取県	288	15	66	15	47	27	43	33	5	4	449	94		
32島根県	312	16	91	9	99	59	41	34	4	4	547	122		
33岡山県	429	27	77	18	94	51	53	35	12	7	665	138		
34広島県	415	28	123	28	145	74	82	61	21	14	786	205		
35山口県	222	11	69	14	94	63	54	45	13	11	452	144		
36徳島県	366	13	69	5	51	27	30	22	3	3	519	70		
37香川県	313	13	60	11	62	39	38	27	9	8	482	98		
38愛媛県	430	19	99	12	78	51	47	33	13	11	667	126		
39高知県	505	17	70	10	61	47	28	22	8	7	672	103		
40福岡県	391	15	133	18	177	90	111	74	30	22	842	219		
41佐賀県	146	9	63	11	73	43	34	23	6	5	322	91		
42長崎県	1,430	72	104	25	112	78	74	52	19	11	1,739	238		
43熊本県	590	41	147	32	174	105	104	74	12	9	1,027	261		
44大分県	703	37	175	28	139	66	78	60	9	8	1,104	199		
45宮崎県	346	25	80	8	68	40	38	27	6	5	538	105		
46鹿児島県	1,025	55	178	39	120	82	87	68	16	14	1,426	258		
47沖縄県	2,498	88	175	20	150	61	86	41	48	28	2,957	238		

参考2 主要項目別標準誤差率

(%)

施設所在地(47区分)	延べ 宿泊者数		従業員数				宿泊目的割合		居住地		うち 外国人延べ 宿泊者数	
			0~4人	5~9人	10~29人	30~99人	100人以上	観光目的の 宿泊者が 50%以上	観光目的の 宿泊者が 50%未満	県内		県外
	0~4人	5~9人	10~29人	30~99人	100人以上	観光目的の 宿泊者が 50%以上	観光目的の 宿泊者が 50%未満	県内	県外			
施設所在地 計	1.04	8.18	5.63	1.41	1.14	2.16	1.80	2.45	1.70	1.12	2.47	
01北海道	4.05	37.51	22.99	6.62	4.46	5.75	6.64	11.30	5.89	5.01	7.32	
02青森県	9.60	62.33	28.70	8.05	4.13	17.14	12.34	16.59	10.39	10.91	15.30	
03岩手県	3.39	28.60	20.81	7.63	3.22	0.00	6.23	6.09	4.39	4.06	4.92	
04宮城県	6.16	50.45	69.69	8.55	6.86	2.96	6.44	12.35	5.99	7.96	9.99	
05秋田県	5.50	30.83	23.24	9.45	7.53	0.00	7.92	11.36	6.61	6.15	9.54	
06山形県	7.33	27.75	7.48	6.16	5.36	3.44	8.80	20.17	5.29	10.34	9.85	
07福島県	7.96	28.32	39.58	7.69	4.90	11.12	7.24	16.60	8.03	9.31	14.23	
08茨城県	5.20	31.72	20.89	8.56	5.78	10.91	15.78	6.87	7.47	6.37	15.20	
09栃木県	4.82	18.13	22.59	9.88	5.86	13.41	6.58	11.11	8.40	5.20	16.84	
10群馬県	3.84	20.31	17.10	9.61	5.03	4.54	4.17	15.23	6.13	4.29	11.80	
11埼玉県	6.83	0.00	118.48	7.81	7.04	8.58	18.65	9.32	8.32	7.45	29.19	
12千葉県	5.51	48.89	53.75	11.16	10.73	7.31	7.91	18.67	13.14	6.24	10.04	
13東京都	2.87	34.92	26.36	3.83	4.16	5.44	7.41	4.58	5.45	3.14	4.33	
14神奈川県	7.88	62.91	22.92	7.65	4.79	8.23	17.58	12.76	12.83	7.38	7.90	
15新潟県	4.52	20.08	26.67	7.52	5.92	0.00	5.45	12.63	5.03	5.45	8.49	
16富山県	7.56	53.07	78.95	11.41	8.38	0.00	14.44	13.59	10.43	9.70	18.39	
17石川県	7.05	28.57	81.56	14.38	7.60	7.78	7.66	24.91	8.87	7.82	14.19	
18福井県	8.98	40.78	33.71	16.10	7.00	8.05	17.94	14.53	9.43	10.56	11.43	
19山梨県	5.99	41.95	20.85	9.42	6.49	12.83	8.11	16.25	13.01	6.72	15.65	
20長野県	4.20	12.20	14.14	7.04	4.53	16.74	5.96	10.68	5.38	5.10	15.24	
21岐阜県	5.16	35.96	21.91	13.53	6.66	5.18	6.83	15.28	8.31	5.84	15.36	
22静岡県	3.99	34.16	18.54	5.17	3.74	7.32	4.13	17.60	6.21	3.82	13.00	
23愛知県	3.79	19.90	20.28	6.79	4.69	8.09	9.11	5.14	5.57	4.76	7.96	
24三重県	8.30	56.96	25.92	7.63	4.18	10.53	5.92	24.69	25.90	6.15	13.94	
25滋賀県	5.77	40.20	27.87	8.69	7.47	11.64	8.49	10.39	6.32	6.42	14.20	
26京都府	5.25	21.09	29.77	10.96	7.62	10.42	5.98	31.65	13.29	5.60	7.98	
27大阪府	6.55	49.29	23.21	5.67	5.37	7.07	13.28	6.97	11.96	6.76	11.50	
28兵庫県	4.58	20.50	25.85	10.19	6.49	7.59	5.26	14.93	4.50	5.47	12.21	
29奈良県	9.24	34.93	48.86	13.85	15.52	0.00	8.98	141.63	14.53	10.22	28.94	
30和歌山県	6.74	29.66	41.35	11.23	12.63	11.60	8.49	24.50	8.50	7.44	17.40	
31鳥取県	12.07	57.72	26.44	13.97	5.68	9.28	9.15	38.21	8.10	13.56	16.66	
32島根県	5.32	25.25	37.39	10.18	5.55	0.00	5.87	10.07	10.26	5.11	11.99	
33岡山県	8.25	36.28	44.48	12.70	8.89	27.77	16.55	12.60	9.54	9.47	16.43	
34広島県	5.86	27.91	21.76	10.79	9.35	11.89	20.95	8.40	6.16	6.42	11.35	
35山口県	5.80	55.84	44.85	7.55	4.45	5.29	12.52	7.44	5.17	7.13	11.68	
36徳島県	13.55	56.91	72.38	21.75	8.56	0.00	23.70	20.83	22.90	14.58	18.33	
37香川県	6.82	49.36	31.98	11.62	8.40	9.09	13.91	11.47	15.61	7.29	13.73	
38愛媛県	6.93	51.79	53.34	9.38	9.18	5.63	13.04	14.89	12.28	7.23	12.05	
39高知県	9.44	40.21	64.59	7.98	6.20	4.64	20.35	16.00	11.40	11.24	8.56	
40福岡県	4.18	25.48	27.22	7.38	6.42	6.58	10.68	5.73	4.68	4.87	7.30	
41佐賀県	7.63	49.38	46.96	12.86	9.14	12.27	8.35	15.37	8.88	7.92	12.72	
42長崎県	5.63	30.15	26.97	6.97	6.80	16.55	8.71	11.36	7.24	6.45	11.06	
43熊本県	6.29	20.34	56.84	7.35	5.78	9.56	6.69	14.46	6.51	4.69	9.40	
44大分県	5.35	32.95	18.93	10.30	4.06	13.50	6.33	15.09	8.15	5.92	7.73	
45宮崎県	8.57	50.39	42.74	10.62	6.26	17.67	11.99	14.30	7.29	10.72	15.00	
46鹿児島県	4.04	23.23	15.85	8.32	5.39	3.95	6.16	7.65	5.46	4.26	7.93	
47沖縄県	4.43	18.11	30.61	9.83	7.30	5.73	4.94	34.56	10.72	4.93	8.80	

参考3 宿泊旅行統計調査（平成30年12月）調査票

第1号様式



政府統計

**国土交通省
観光庁**

平成31年1月11日までに報告
いただきますようお願いいたします

宿泊施設
コード

--	--	--	--	--	--	--	--

秘 宿泊旅行統計調査 調査票 (平成30年12月)

調査票送付先

部署名・ご担当者名までご記入ください。
誤り・変更があれば訂正してください。

電話番号 ()	FAX番号 ()
----------	-----------

<p>問1. 貴宿泊施設名 名称が異なっている場合は、訂正してください。</p>					
<p>問2. 宿泊施設所在地 所在地が異なっている場合は、訂正してください。</p>					
<p>問3. 宿泊施設のタイプ あらかじめプリントされている場合、誤りがあれば訂正してください。 最も当てはまると考えられる番号一つに○を付けてください。</p>	<p>1. 旅館 2. リゾートホテル 3. ビジネスホテル 4. シティホテル 5. 簡易宿所 6. 会社・団体の宿泊所</p>				
<p>問4. 客室数及び収容人数 (平成30年1月1日現在) あらかじめプリントされている場合、誤りがあれば訂正してください。 貴宿泊施設における客室数及び通常の営業時に想定している収容人数を記入してください。</p>	<table border="1" style="width: 100%; border-collapse: collapse;"> <tr> <td style="width: 25%;">(A) 客室数</td> <td style="width: 25%; text-align: center;">室</td> <td style="width: 25%;">(B) 収容人数</td> <td style="width: 25%; text-align: center;">名</td> </tr> </table>	(A) 客室数	室	(B) 収容人数	名
(A) 客室数	室	(B) 収容人数	名		
<p>問5. 従業者数 (平成30年1月1日現在) あらかじめプリントされている場合、誤りがあれば訂正してください。 貴宿泊施設で就業しているすべての人(臨時雇用者、他からの派遣、出向を含む)を記入してください。</p>	名				

問6. 最近1年間に訪れた宿泊者の宿泊目的を延べ人数で見たとおおよその割合(例えば、70%、30%)でお答えください。あらかじめプリントされている場合、誤りがあれば訂正してください。

A. 観光レクリエーション	B. 出張・業務	合 計
%	%	100%

第1面

問7. 平成30年12月の宿泊者の延べ人数及び実人数は何人でしたか。
 そのうち、外国人宿泊者の延べ人数及び実人数は何人でしたか。
 また今月の、宿泊で利用した利用客室数は何室でしたか。

宿泊者数 <small>各日の全宿泊者数を月間で足し合わせた数を記入してください。子供や乳幼児も1人としてカウントしてください。</small>	延べ人数	(A1)	人
	実人数	(A2)	人
うち外国人宿泊者数 <small>日本国内に住所を有しない宿泊者を記入して下さい。日本国内の住所の有無による回答が困難であれば日本国籍を有しない宿泊者を記入してください。</small>	延べ人数	(A3)	人
	実人数	(A4)	人
利用客室数 <small>各日の宿泊者が利用した客室数を月間で足し合わせた延べの客室数を記入してください。宿泊をしない利用は含みません。</small> <small>利用客室数の記入が難しい場合は、おおよその客室稼働率(%)を記入してください。</small>	(A5)	室	← なしの場合は「0」と必ずご記入ください。

客室稼働率(%)でお答えになった場合は右欄にチェックを入れてください

問8. 問7の延べ宿泊者数について、宿泊者の居住地別内訳(県内か県外か)の人数をご記入ください。

延べ宿泊者数	県内外の合計が問7の(A1)の人数と一致 または 100%	
	県内(1)	人 または %
	県外(2) (国外を含む)	人 または %

県内外別の人数の記入が難しい場合は、おおよその割合(例えば、県内30%、県外70%)を記入してください。

%でお答えになった場合は右欄にチェックを入れてください

調査対象期間中にご回答内容に大きな変動が生じるような事情がある場合は、その旨ご記入ください。

() からのお客様が大きく [増加・減少] した。
 [キャンペーン・会議やイベントの開催・天候の変化・天災や事故・その他] による変動と考えられる。
 具体的に記入してください。

調査項目は以上です。ご協力ありがとうございました。

政府統計

一般統計調査

- 観光庁HPより電子調査票を取得し、電子メールで報告することも可能なため、ぜひ御利用ください。
- 調査票を郵送される場合は、返信用封筒を御利用ください。

国土交通省
観光庁

平成31年1月11日までに報告
いただきますようお願いいたします

宿泊施設
コード

--	--	--	--	--	--	--	--

秘 宿泊旅行統計調査 調査票 (平成30年12月)

調査票送付先

電話番号 ()	FAX 番号 ()
----------	------------

部署名・ご担当者名までご記入ください。
誤り・変更があれば訂正してください。

問1. 貴宿泊施設名 名称が異なっている場合は、訂正してください。			
問2. 宿泊施設所在地 市区町村が異なっている場合は、訂正してください。			
問3. 宿泊施設のタイプ あらかじめプリントされている場合、誤りがあれば訂正してください。 最も当てはまると考えられる番号一つに○を付けてください。	1. 旅館 2. リゾートホテル 3. ビジネスホテル 4. シティホテル 5. 簡易宿所 6. 会社・団体の宿泊所		
問4. 客室数及び収容人数 (平成30年1月1日現在) あらかじめプリントされている場合、誤りがあれば訂正してください。 貴宿泊施設における客室数及び通常の営業時に想定している収容人数を記入してください。	(A) 客室数		(B) 収容人数
問5. 従業者数 (平成30年1月1日現在) あらかじめプリントされている場合、誤りがあれば訂正してください。 貴宿泊施設で就業しているすべての人(臨時雇用者、他からの派遣、出向を含む)を記入してください。			

問6. 最近1年間に訪れた宿泊者の宿泊目的を延べ人数で見たとおおよその割合(例えば、70%, 30%)
でお答えください。あらかじめプリントされている場合、誤りがあれば訂正してください。

A. 観光レクリエーション	B. 出張・業務	合計
%	%	100%

問7. 平成30年12月の宿泊者の延べ人数及び実人数は何人でしたか。
そのうち、外国人宿泊者の延べ人数及び実人数は何人でしたか。
また今月の、宿泊で利用した利用客室数は何室でしたか。

宿泊者数 各日の全宿泊者数を月間で足し合わせた数を記入してください。 子供や乳幼児も1人としてカウントしてください。	延べ人数	(A1)	人
	実人数	(A2)	人
うち外国人宿泊者数 日本国内に住所を有しない宿泊者を記入して下さい。日本国内の住所の有無による回答が困難であれば日本国籍を有しない宿泊者を記入してください。	延べ人数	(A3)	人
	実人数	(A4)	人
利用客室数 (または客室稼働率) 各日の宿泊で利用した客室数を月間で足し合わせた延べの客室数を記入してください。宿泊をしない利用は含みません。 利用客室数の記入が難しい場合は、おおよその客室稼働率を%で記入してください。	(A5)		室 または %

なしの場合は「0」と必ず記入してください。

客室稼働率を%でお答えになった場合は右欄にチェックを入れてください

問8. 問7の延べ宿泊者数について、宿泊者の居住地別内訳（県内か県外か）の人数をご記入ください。

延べ宿泊者数	県内外の合計が問7の(A1)の人数と一致 または 100%		
	県内 (1)	人	または %
	県外 (2) (国外を含む)	人	または %

県内外別の人数の記入が難しい場合は、**おおよその割合**（例えば、県内 30%、県外 70%）を記入してください。

%でお答えになった場合は右欄にチェックを入れてください

問9. 問7の外国人延べ宿泊者数について、国籍（出身地）を、以下の国及び地域別に人数をご記入ください。該当者なしの場合は空白でも構いません。

外国人延べ宿泊者数	国籍別の合計が問7の(A3)の人数と一致 または 100%		
	韓国 (1)	人	または %
	中国 (2)	人	または %
	香港 (3)	人	または %
	台湾 (4)	人	または %
	アメリカ (5)	人	または %
	カナダ (6)	人	または %
	イギリス (7)	人	または %
	ドイツ (8)	人	または %
	フランス (9)	人	または %
	ロシア (10)	人	または %
	シンガポール (11)	人	または %
	タイ (12)	人	または %
	マレーシア (13)	人	または %
	インド (14)	人	または %
	オーストラリア (15)	人	または %
	インドネシア (16)	人	または %
	ベトナム (17)	人	または %
	フィリピン (18)	人	または %
	イタリア (19)	人	または %
	スペイン (20)	人	または %
その他 (21)	人	または %	

国籍(出身地)別の人数の記入が難しい場合は、**おおよその割合**（例えば、韓国 30%、台湾 50%、アメリカ 10%、その他 10%）を記入してください。

%でお答えになった場合は右欄にチェックを入れてください

調査対象期間中にご回答内容に大きな変動が生じるような事情（例えばキャンペーン、会議やイベントの開催、天候の変化、天災・事故等）がある場合は、その旨具体的にご記入ください。

調査項目は以上です。ご協力ありがとうございました。

問8. 問7の外国人延べ宿泊者数について、国籍（出身地）を、以下の国及び地域別に人数をご記入ください。該当者なしの場合は空白でも構いません。

外国人延べ宿泊者数	国籍別の合計が問7の(A3)の人数と一致 または 100%
韓 国 (1)	人 または %
中 国 (2)	人 または %
香 港 (3)	人 または %
台 湾 (4)	人 または %
ア メ リ カ (5)	人 または %
カ ナ ダ (6)	人 または %
イ ギ リ ス (7)	人 または %
ド イ ツ (8)	人 または %
フ ラ ン ス (9)	人 または %
ロ シ ア (10)	人 または %
シ ン ガ ポ ー ル (11)	人 または %
タ イ (12)	人 または %
マ レ ー シ ア (13)	人 または %
イ ン ド (14)	人 または %
オーストラリア (15)	人 または %
インドネシア (16)	人 または %
ベトナム (17)	人 または %
フィリピン (18)	人 または %
イタリヤ (19)	人 または %
ス ペ イ ン (20)	人 または %
そ の 他 (21)	人 または %

国籍(出身地)別の人数の記入が難しい場合は、**おおよその割合**(例えば、韓国 30%、台湾 50%、アメリカ 10%、その他 10%)を記入してください。

%でお答えになった場合は右欄にチェックを入れてください

調査対象期間中にご回答内容に大きな変動が生じるような事情がある場合は、その旨ご記入ください。

[月 日 ~ 月 日の間、休業していた(営業再開日: 月 日)]

[廃業した(廃業日: 月 日)]

() からのお客様が大きく [増加・減少] した。

[キャンペーン・会議やイベントの開催・天候の変化・天災や事故・その他] による変動と考えられる。

具体的にご記入ください。

問9. 問7の延べ宿泊者について、宿泊者の居住地別内訳（都道府県）の人数をご記入ください。
また、同様の内容が分かるものを別紙として添付していただいても構いません。

延べ宿泊者数		都道府県別の合計と問7の(A1)の人数と一致 または 100%	
北海道 (1)	人	または	%
青森県 (2)	人	または	%
岩手県 (3)	人	または	%
宮城県 (4)	人	または	%
秋田県 (5)	人	または	%
山形県 (6)	人	または	%
福島県 (7)	人	または	%
茨城県 (8)	人	または	%
栃木県 (9)	人	または	%
群馬県 (10)	人	または	%
埼玉県 (11)	人	または	%
千葉県 (12)	人	または	%
東京都 (13)	人	または	%
神奈川県 (14)	人	または	%
新潟県 (15)	人	または	%
富山県 (16)	人	または	%
石川県 (17)	人	または	%
福井県 (18)	人	または	%
山梨県 (19)	人	または	%
長野県 (20)	人	または	%
岐阜県 (21)	人	または	%
静岡県 (22)	人	または	%
愛知県 (23)	人	または	%
三重県 (24)	人	または	%

都道府県別の人数の記入が難しい場合は、おおよその割合(例えば、東京 50%、大阪 20%、...)を記入してください。

調査項目は次ページに続きます。

問9. の調査項目の続き。

滋賀県(25)	人	または	%
京都府(26)	人	または	%
大阪府(27)	人	または	%
兵庫県(28)	人	または	%
奈良県(29)	人	または	%
和歌山県(30)	人	または	%
鳥取県(31)	人	または	%
島根県(32)	人	または	%
岡山県(33)	人	または	%
広島県(34)	人	または	%
山口県(35)	人	または	%
徳島県(36)	人	または	%
香川県(37)	人	または	%
愛媛県(38)	人	または	%
高知県(39)	人	または	%
福岡県(40)	人	または	%
佐賀県(41)	人	または	%
長崎県(42)	人	または	%
熊本県(43)	人	または	%
大分県(44)	人	または	%
宮崎県(45)	人	または	%
鹿児島県(46)	人	または	%
沖縄県(47)	人	または	%
国外(※)(48)	人	または	%

都道府県別の人数の記入が難しい場合は、おおよその割合(例えば、東京50%、大阪20%、...)を記入してください。

%でお答えになった場合は右欄にチェックを入れてください

※延べ宿泊者数の国外の人数は、問7の外国人延べ宿泊者数(A3)に一致します。
調査項目は以上です。ご協力ありがとうございました。

宿泊旅行統計調査報告（平成30年12月分）

発行 平成31年2月

編集 国土交通省観光庁観光戦略課観光統計調査室
〒100-8918 東京都千代田区霞が関2丁目1番2号
電話 代表 03 (5253) 8111 内線 27214、27224
直通 03 (5253) 8325
URL <http://www.mlit.go.jp/kankocho/>
