

# CRUISE SHIP PIER AND TERMINAL FACILITY SPECIFICATION OVERVIEW

## クルーズ係留施設及びターミナル施設概要

As of 01/01/2025  
2025年1月1日現在

### ■Common Information 共通情報

PORT NAME: Port of Osaka (Osaka) 港名：大阪港		
LOCATION / ADDRESS: 3 Chikko, Minatoku, Osaka-shi, Osaka, JAPAN 住所：大阪市港区築港3丁目		
PORT CONTACT: ATC Building ITM Tower 10 Fl. 2-1-10 Suminoe-ku Nankou-kita, Osaka-shi Osaka, JAPAN, 559-0034  大阪港湾局連絡先：大阪市住之江区南港北2-1-10 ATC ITM10階		
Phone: +81-66615-7766 電話：	Fax: +81-66615-7789	E-mail: cruiseport@city.osaka.lg.jp
Mobile phone: 携帯：	Website: <a href="https://www.city.osaka.lg.jp/contents/wdu020/port/">https://www.city.osaka.lg.jp/contents/wdu020/port/</a>	Other: その他：

### I. CRUISE SHIP RECORD (OVER THE PAST FIVE YEARS) 寄港実績（過去5年）

Ship name 船名：	Gross tonnage 総トン数：	LOA 全長：	Draft 喫水：	Maiden call (Year) 初寄港年：
Adora Magic City	136,201	323.60	8.55	2024
Amadea	29,008	192.82	6.62	1991
Azamara Journey	30,277	181.00	5.95	2014
Azamara Quest	30,277	181.00	5.95	2009
Borealis	61,849	237.95	8.00	2023
Blue Dream Melody	42,289	203.00	6.30	2024
Blue Dream Star	24,782	180.45	7.40	2023
Celebrity Millennium	91,011	294.00	8.30	2014
Coral Princess	91,627	294.00	8.30	2024
Diamond Princess	115,906	290.00	8.55	2005
Europa 2	42,830	225.62	6.50	2023
Heritage Adventurer	8,445	122.73	4.90	2023
Le Soléal	10,992	142.10	4.74	2013
Nautica	30,277	181.00	5.97	2023
Noordam	82,318	285.24	8.00	2024
Norwegian Jewel	93,502	294.13	8.60	2018
Norwegian Spirit	75,904	268.60	8.42	2024
MSC Bellissima	171,598	315.83	8.75	2024
MSC Poesia	92,627	293.80	7.70	2023
Quantum of the Seas	168,666	347.08	8.82	2016
Riviera	66,172	238.00	7.60	2024
Royal Princess	142,714	330.00	8.50	2024
Scenic Eclipse	17,545	168.00	5.45	2023

Serenade of the Seas	90,090	293.20	8.63	2024
Seven Seas Explorer	55,254	224.02	7.20	2024
Silver Moon	40,844	212.80	6.70	2024
Silver Muse	40,791	212.80	6.70	2019
Silver Nova	75,904	268.60	8.42	2024
Silver Shadow	28,258	186.00	6.12	2010
Silver Whisper	28,258	186.00	6.12	2019
Spectrum of the Seas	169,379	347.11	8.82	2019
Star Breeze	12,969	159.40	5.40	2023
Viking Orion	47,861	228.30	6.67	2019
Westerdam	82,350	285.24	8.00	2018
Zhao Shang Yi Dun	47,842	228.33	6.65	2023

<b>II. CONSULATE OR EMBASSY CONTACT</b>			
大使館または領事館連絡先・所在地			
Nation: 国名：	Name of consulate or embassy: 大使館または領事館名：	Phone: 電話番号：	Place: 所在地：
アジア Asia			
India	Consulate-General of India in Osaka 在大阪インド総領事館	+81-6-6261-7299	Osaka City
Indonesia	Consulate-General of the Republic of Indonesia in Osaka 在大阪インドネシア共和国総領事館	+81-6-6449-9898	Osaka City
Cambodia	Honorary Consulate of the Kingdom of Cambodia in Osaka 在大阪カンボジア王国名誉領事館	+81-6-6376-2305	Osaka City
Sri Lanka	Honorary Consulate of the Democratic Socialist Republic of Sri Lanka in Osaka 在大阪スリランカ民主社会主義共和国名誉領事館	+81-6-6282-5534	Osaka City
Singapore	Honorary Consulate-General of the Republic of Singapore in Osaka 在大阪シンガポール共和国名誉総領事館	+81-72-223-6911	Sakai City
Thai	Royal Thai Consulate-General in Osaka 在大阪タイ王国総領事館	+81-6-6262-9226	Osaka City
Korea	Consulate-General of the Republic of Korea in Osaka 在大阪大韓民国総領事館	+81-6-4256-2345	Osaka City
China	Consulate-General of the People's Republic of China in Osaka 在大阪中華人民共和国総領事館	+81-6-6445-9481	Osaka City
Nepal	Honorary Consulate-General of the Federal Democratic Republic of Nepal in Osaka 在大阪ネパール連邦民主共和国名誉総領事館	+81-6-6776-0120	Osaka City
Bhutan	Honorary Consulate of the Kingdom of Bhutan in Osaka 在大阪ブータン王国名誉領事館	+81-6-6227-4641	Osaka City
Philippines	Consulate-General of the Republic of the Philippines in Osaka 在大阪フィリピン共和国総領事館	+81-6-6910-7881	Osaka City
Viet Nam	Consulate-General of the Socialist Republic of Viet Nam in Osaka 在大阪ベトナム社会主義共和国総領事館	+81-72-221-6666	Sakai City
Mongolia	Consulate-General of Mongolia in Osaka 在大阪モンゴル国総領事館	+81-6-4963-2572	Osaka City
Bangladesh	Consulate of the People's Republic of Bangladesh in Osaka 在大阪バングラデシュ人民共和国名誉領事館	+81- 6-6978-8516	Osaka City
大洋州 Oceania			
Australia	Australian Consulate-General 在大阪オーストラリア総領事館	+81-6-6941-9271	Osaka City
New Zealand	Honorary Consulate-General of New Zealand in Osaka 大阪ニュージーランド名誉総領事館	+81-6-6648-3131	Osaka City
Fiji	Honorary Consulate of the Republic of Fiji in Osaka 在大阪フィジー共和国名誉領事館	+81-6-6396-3910	Osaka City
Micronesia	Honorary Consulate-General of the Federated	+81-6-6358-7471	Osaka City

	States of Micronesia in Osaka 在大阪ミクロネシア連邦名誉総領事館		
北米 North America			
United States	Consulate-General of the United States of America in Osaka-Kobe 在大阪・神戸アメリカ合衆国総領事館	+81-6-6315-5900	Osaka City
中南米 South America			
Chile	Honorary Consulate of the Republic of Chile in Osaka 在大阪チリ共和国名誉領事館	+81-6-6212-3675	Osaka City
Mexico	Honorary Consulate of the United Mexican States in Osaka 在大阪メキシコ合衆国名誉領事館	+81-6-6440-3870	Osaka City
欧州 European			
Italy	Consulate-General of Italy in Osaka 在大阪イタリア総領事館	+81-6-4706-5820	Osaka City
United Kingdom	British Consulate-General in Osaka 在大阪英国総領事館	+81-6-6120-5600	Osaka City
Estonia	Honorary Consulate of the Republic of Estonia in Osaka 在大阪エストニア共和国名誉領事館	+81-6-6261-0303	Osaka City
Austria	Honorary Consulate-General of the Republic of Austria in Osaka 在大阪オーストリア共和国名誉総領事館	+81-6-6743-4847	Osaka City
Netherlands	Consulate-General of the Kingdom of the Netherlands in Osaka 在大阪オランダ王国総領事館	+81-6-6484-6000	Osaka City
Kazakhstan	Honorary Consulate of the Republic of Kazakhstan in Osaka 在大阪カザフスタン共和国名誉領事館	+81-6-6347-2005	Osaka City
Kyrgyz	Honorary Consulate of the Kyrgyz Republic in Osaka 在大阪キルギス共和国名誉領事館	+81-72-975-2707	Kashiwara City
Croatia	Honorary Consulate of the Republic of Croatia in Osaka 在大阪クロアチア共和国名誉領事館	+81-6-6445-0780	Osaka City
Switzerland	Honorary Consulate-General of Switzerland in Osaka 在大阪スイス名誉総領事館	+81-6-7777-2546	Osaka City
Spain	Honorary Consulate of the Kingdom of Spain in Osaka 在大阪スペイン王国名誉領事館	+81-6-6344-2900	Osaka City
Slovak	在大阪スロバキア共和国名誉領事館 Honorary Consulate of the Slovak Republic in Osaka	+81-6-6266-6432	Osaka City
Czech	Honorary Consulate of the Czech Republic in Sakai 在堺チェコ共和国名誉領事館	+81-72-240-2507	Sakai City
Serbia	Honorary Consulate-General of the Republic of Serbia in Osaka 在大阪セルビア共和国名誉総領事館	+81-6-6444-1111	Osaka City
Denmark	Royal Danish Honorary Consulate in Osaka 在大阪デンマーク王国名誉領事館	+81-6-6346-1285	Osaka City
Germany	Consulate-General of the Federal Republic of Germany in Osaka-Kobe 在大阪・神戸ドイツ連邦共和国総領事館	+81-6-6440-5070	Osaka City
Hungary	Honorary Consulate-General of Hungary in Osaka 在大阪ハンガリー名誉総領事館	移転準備中	Osaka City

Finland	Honorary Consulate of Finland in Osaka 在大阪フィンランド名誉領事館	+81-6-6373-5201	Osaka City
Belgium	Honorary Consulate of the Kingdom of Belgium in Osaka 在大阪ベルギー王国名誉領事館	+81-6-6147-9370	Osaka City
Bulgaria	Honorary Consulate of the Republic of Bulgaria in Izumiotsu 在泉大津ブルガリア共和国名誉領事館	+81-725-23-8380	Izumiotsu City
Portugal	Honorary Consulate of Portugal in Osaka 在大阪ポルトガル名誉領事館	+81-6-6267-6090	Osaka City
Latvia	Honorary Consulate of the Republic of Latvia in Osaka 在大阪ラトビア共和国名誉領事館	+81-6-6342-1396	Osaka City
Lithuania	Honorary Consulate of the Republic of Lithuania in Osaka 在大阪リトアニア共和国名誉領事館	+81-6-7632-8710	Osaka City
Romania	Honorary Consulate of Romania in Osaka 在大阪ルーマニア名誉領事館	+81-6-6772-8128	Osaka City
Russian	Consulate-General of the Russian Federation in Osaka 在大阪ロシア連邦総領事館	+81-6-6848-3451	Toyonaka City
Malta	Consulate of the Republic of Malta in Osaka 在大阪マルタ共和国名誉領事館	+81-72-285-7466	Sakai City
中東 Middle East			
Oman	Honorary Consulate of the Sultanate of Oman in Osaka 在大阪オマーン国名誉領事館	+81-6-7638-3043	Osaka City
Turkey	Honorary Consulate-General of the Republic of Turkey in Osaka 在大阪トルコ共和国名誉総領事館	+81-6-6380-2141	Suita City

## ■ Wharf (Pier) Information

### 埠頭別情報

Wharf (Pier) name: Tempozan ふ頭名：天保山岸壁		
<b>III. PHYSICAL CONSIDERATIONS</b> 物理的留意事項		
1. Berth 岸壁	Length / Water depth 延長/水深	① 430m/ -11m
	Height of the pier above MLW or chart datum (平均干潮位又は海図基準からの) 岸壁の高さ	① 3.9m (D.L.)
	Pier depth (distance to the closest obstruction behind the pier edge) 岸壁の幅 (岸壁の端から背後障害物までの距離)	① 21m
	Minimum depth across the berth 岸壁の最低水深	① -11m
	Fender bar 防舷材 Absorbed energy / number of the fender bars 吸収エネルギー/本数	① 483KN・m/19
	Bollard 係船柱 Specification / number of the bollards スペック/本数	① 150t/10 ② 100t/6 ③ 70t/1 ④ 35t/7
2. Channel 航路	Width / water depth 幅/水深	400m / -15.0m
3. Turning basin (diameter) 回頭泊地 (直径)		800m(off the W1)
4. Clearance 高さ制限		No Limit
5. Maximum tidal range / max currents 最大潮差/最大潮流		1.61m(5years average) / 1.0k't
6. Wind & weather conditions / tides by season 風及び季節による天候/潮汐の変化		Morning fog occurs during winter, clearing at a rate of 4m/s.
<b>IV. LANDSIDE FACILITIES</b> 陸上施設		
1. Terminal ターミナル等	Terminal Availability ターミナルの有無	Yes
	Shelter or facilities to shelter from rain (無い場合) 雨よけ施設の有無	—

	Boarding Bridge ボーディングブリッジ	Available
2. Shore gangway ギャングウェイ		Available
3. Pay phone 公衆電話		Not Available
4. Restroom / washroom トイレ		Available
5. Vending machine / kiosk 自動販売機・売店		Not Available However, adjacent to commercial facilities
6. Need to arrange shuttles to downtown? 市街地へシャトルバスが必要か		Not Needed
7. Distance and time to downtown? 市街地までの距離・時間		20min. by subway
8. Distance and time to primary sightseeing area 主要観光地までの距離・時間		Osaka Castel 20min (approx.10km) Dotonbori 20min (approx.7km) Sumiyoshi-taisha Shrine 20min (approx.10km) Sakai Traditional Crafts Museum (Sakai Knife Museum~CUT~)20min(approx.15km) Mozu-Furuichi Kofun Group: Mounded Tombs of Ancient Japan (World Heritage) 30min(approx.17km) Nara 45 min. (approx.50km) Kyoto 60 min. (approx.60km)
<b>V. CUSTOMS AND IMMIGRATION</b> 税関及び入国管理		
1. Availability of CIQ services and facilities CIQ の <a href="https://www.sakaidensan.jp/wp-content/themes/fsvbasic-en-child/images/contents/img_floor_01.png">https://www.sakaidensan.jp/wp-content/themes/fsvbasic-en-child/images/contents/img_floor_01.png</a> 有無	Permanent 常設	Not Available
	Temporary 仮設 (船上を含む)	Yes
2. Secure electronic access 自動化出入国ゲートの有無		Not Available
<b>VI. WORKING HOURS</b> サービス提供時間		
1. Pilotage パイロット		24hrs.
2. Tuggage タグ		24hrs.
3. Line handling 綱とり		24hrs.
4. Other (pls specify) その他		Water supply: 24hrs.
<b>VII. SECURITY</b> セキュリティ		
1. ISPS certified?		Yes

ISPS の認定有無		
<b>VIII. TRANSPORTATION</b> 交通機関		
1. Parking for tour buses (number of buses) 観光バス待機所 (駐車台数)		24 (※Another parking space which can accommodate 100 buses is available apprx.1.8km away from the Tempozan wharf.) (※岸壁より約 1.8km のところに 100 台程度待機可能な場所あり。)
2. Parking for private cars (number of cars) 自家用車駐車場 (駐車台数)		-
3. Parking for taxis (number of taxis) タクシープール (駐車台数)		28
4. Name of the nearest airport from the pier ふ頭から最も近い空港の名称		Kansai International Airport (International/ Domestic) Osaka Itami Airport (Domestic)
5. Time from the pier to the airport by car ふ頭から空港までの車での移動時間		Kansai International Airport (International/ Domestic) 30min. Osaka Itami Airport (Domestic) 30 min.
6. Name of the nearest rail station from the pier ふ頭から最も近い鉄道駅の名称		Osaka-ko stn
7. Time from the pier to the rail station by car ふ頭から鉄道駅までの車での移動時間		5 min on foot
<b>IX. TERMINAL SERVICE</b> ターミナル内のサービス		
1. Wi-Fi service Wi-Fi サービス		Available (Temporary)
2. Postal & delivery service 郵便・宅配便サービス		Available (Temporary)
3. Foreign exchange 外貨両替所	Availability 両替所の有無	Available (Temporary)
	Kinds of currencies 取り扱い貨幣の種類	Dollar, Euro, Pound, Australian dollar, South Korean won, Chinese yuan and Japanese yen
	Business hours・days 営業時間・営業日	Varies depending on ship arrival/departure time (usually from 8:00 to 17:00)
4. Tourist information 観光案内所	Availability 観光案内所の有無	Available (Temporary)
	Language 対応言語	English, Chinese, Korean, German and Japanese
	Business hours・days 営業時間・営業日	Varies depending on ship arrival/departure time (usually from 8:00 to 17:00)

## X. REFERENCE INFORMATION

### 参考情報

Wharf position figure

ふ頭位置図



Figure of the terminal placement and passenger line of flow  
 ターミナル配置図と受入動線

# 天保山岸壁 Tempozan Wharf

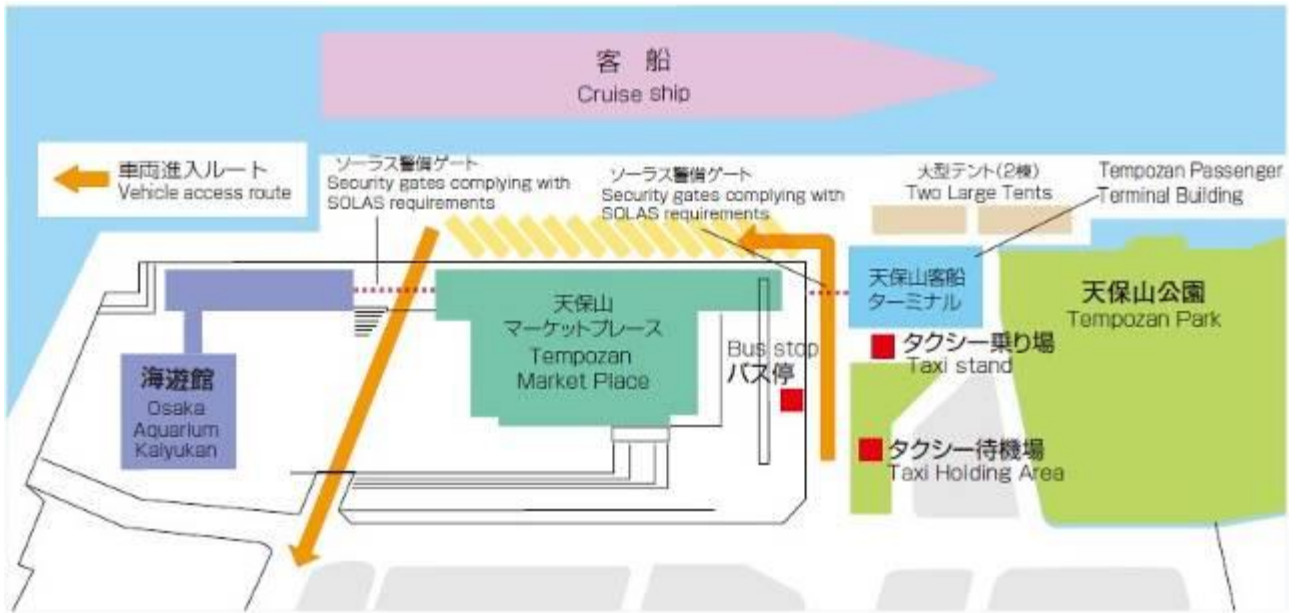

The details of a fender bar and bollard  
防舷材と係船柱の詳細

【Bollard / 係船柱図面】

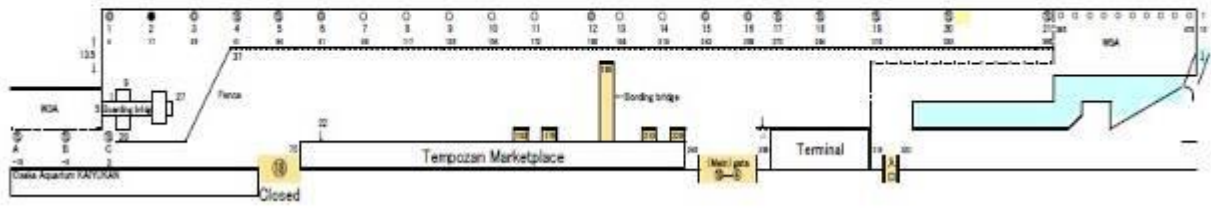

【Fender / 防舷材図面】

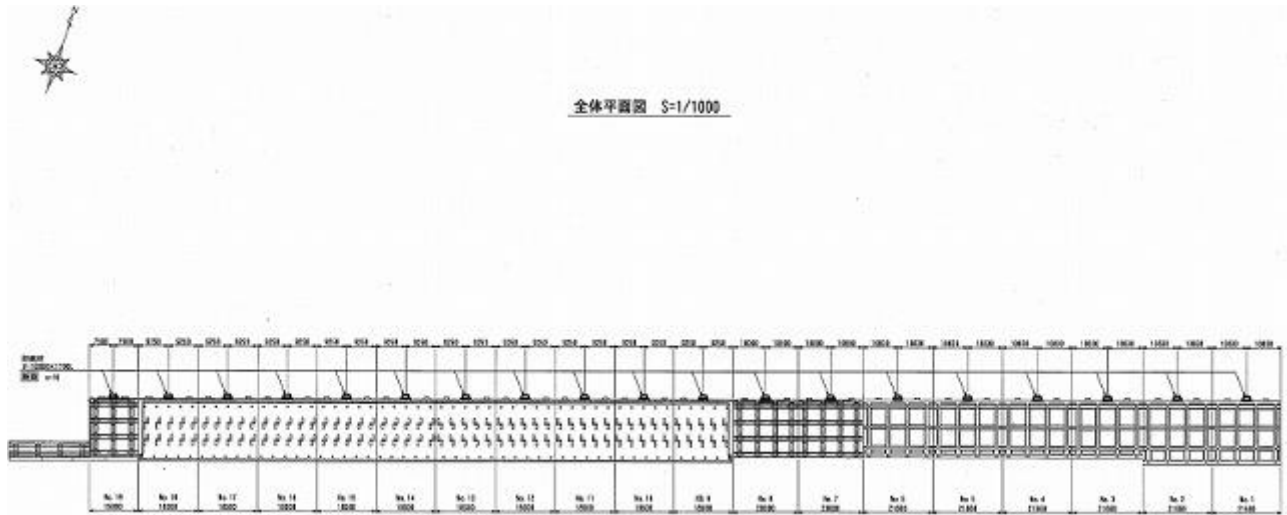

## ■Wharf (Pier) Information

### 埠頭別情報

Wharf (Pier) name: ふ頭名：中央突堤北岸壁		
<b>III. PHYSICAL CONSIDERATIONS</b> 物理的留意事項		
1. Berth 岸壁	Length / Water depth 延長/水深	210m / -11.0m
	Height of the pier above MLW or chart datum (平均干潮位又は海図基準 からの) 岸壁の高さ	4.3m (DL)
	Pier depth (distance to the closest obstruction behind the pier edge) 岸壁の幅 (岸壁の端から背 後障害物までの距離)	25m
	Minimum depth across the berth 岸壁の最低水深	-11.0m
	Fender bar 防舷材 Absorbed energy / number of the fender bars 吸収エネルギー/本数	32t・m/ 21pcs
	Bollard 係船柱 Specification / number of the bollards スペック/本数	① 100t/5 ② 75t/1 ③ 35t/7
2. Channel 航路	Width / water depth 幅/水深	400m / -15m / /
3. Turning basin (diameter) 回頭泊地 (直径)		800m
4. Clearance 高さ制限		No Limit
5. Maximum tidal range / max currents 最大潮差/最大潮流		1.61m(5years average) / 1.0k't
6. Wind & weather conditions / tides by season 風及び季節による天候/潮汐の変化		Morning fog occurs during winter, clearing at a rate of 4m/s.

<b>IV. LANDSIDE FACILITIES</b>		
陸上施設		
1. Terminal ターミナル等	Terminal Availability ターミナルの有無	Not Available
	Shelter or facilities to shelter from rain (無い場合) 雨よけ施 設の有無	—
	Boarding Bridge ボーディングブリッジ	Not Available
2. Shore gangway ギャングウェイ		Not Available
3. Pay phone 公衆電話		Not Available
4. Restroom / washroom トイレ		Not Available
5. Vending machine / kiosk 自動販売機・売店		Not Available
6. Need to arrange shuttles to downtown? 市街地へシャトルバスが必要か		Needed
7. Distance and time to downtown? 市街地までの距離・時間		30 min. by car
8. Distance and time to primary sightseeing area 主要観光地までの距離・時間		Nara 45 min. Kyoto 60 min.
<b>V. CUSTOMS AND IMMIGRATION</b>		
税関及び入国管理		
1. Availability of CIQ services and facilities CIQ の有無	Permanent 常設	Not Available
	Temporary 仮設 (船上を含む)	Yes
2. Secure electronic access 自動化出入国ゲートの有無		Not Available
<b>VI. WORKING HOURS</b>		
サービス提供時間		
1. Pilotage パイロット		24hrs
2. Tugage タグ		24hrs
3. Line handling 綱とり		24hrs
4. Other (pls specify) その他		Water supply : 9:00~17:15 Mon.-Fri. by barge.
<b>VII. SECURITY</b>		
セキュリティ		
1. ISPS certified? ISPS の認定有無		Yes

<b>VIII. TRANSPORTATION</b> 交通機関		
1. Parking for tour buses (number of buses) 観光バス待機所 (駐車台数)		100
2. Parking for private cars (number of cars) 自家用車駐車場 (駐車台数)		-
3. Parking for taxis (number of taxis) タクシープール (駐車台数)		-
4. Name of the nearest airport from the pier ふ頭から最も近い空港の名称		Kansai International Airport (International/ Domestic) Osaka Itami Airport (Domestic)
5. Time from the pier to the airport by car ふ頭から空港までの車での移動時間		Kansai International Airport (International/ Domestic) 30min. Osaka Itami Airport (Domestic) 30 min.
6. Name of the nearest rail station from the pier ふ頭から最も近い鉄道駅の名称		Osaka-ko stn
7. Time from the pier to the rail station by car ふ頭から鉄道駅までの車での移動時間		10 min. on foot
<b>IX. TERMINAL SERVICE</b> ターミナル内のサービス		
1. Wi-Fi service Wi-Fi サービス		Not Available
2. Postal & delivery service 郵便・宅配便サービス		Not Available
3. Foreign exchange 外貨両替所	Availability 両替所の有無	Available (Temporary)
	Kinds of currencies 取り扱い貨幣の種類	Dollar, Euro, Pound, Australian dollar, South Korean won, Chinese yuan and Japanese yen
	Business hours・days 営業時間・営業日	Varies depending on ship arrival/departure time (Usually from 8:00 to 17:00)
4. Tourist information 観光案内所	Availability 観光案内所の有無	Available (Temporary)
	Language 対応言語	English, Chinese, Korean, German and Japanese
	Business hours・days 営業時間・営業日	Varies depending on ship arrival/departure time (Usually from 8:00 to 17:00)

## X. REFERENCE INFORMATION

### 参考情報

Wharf position figure

ふ頭位置図

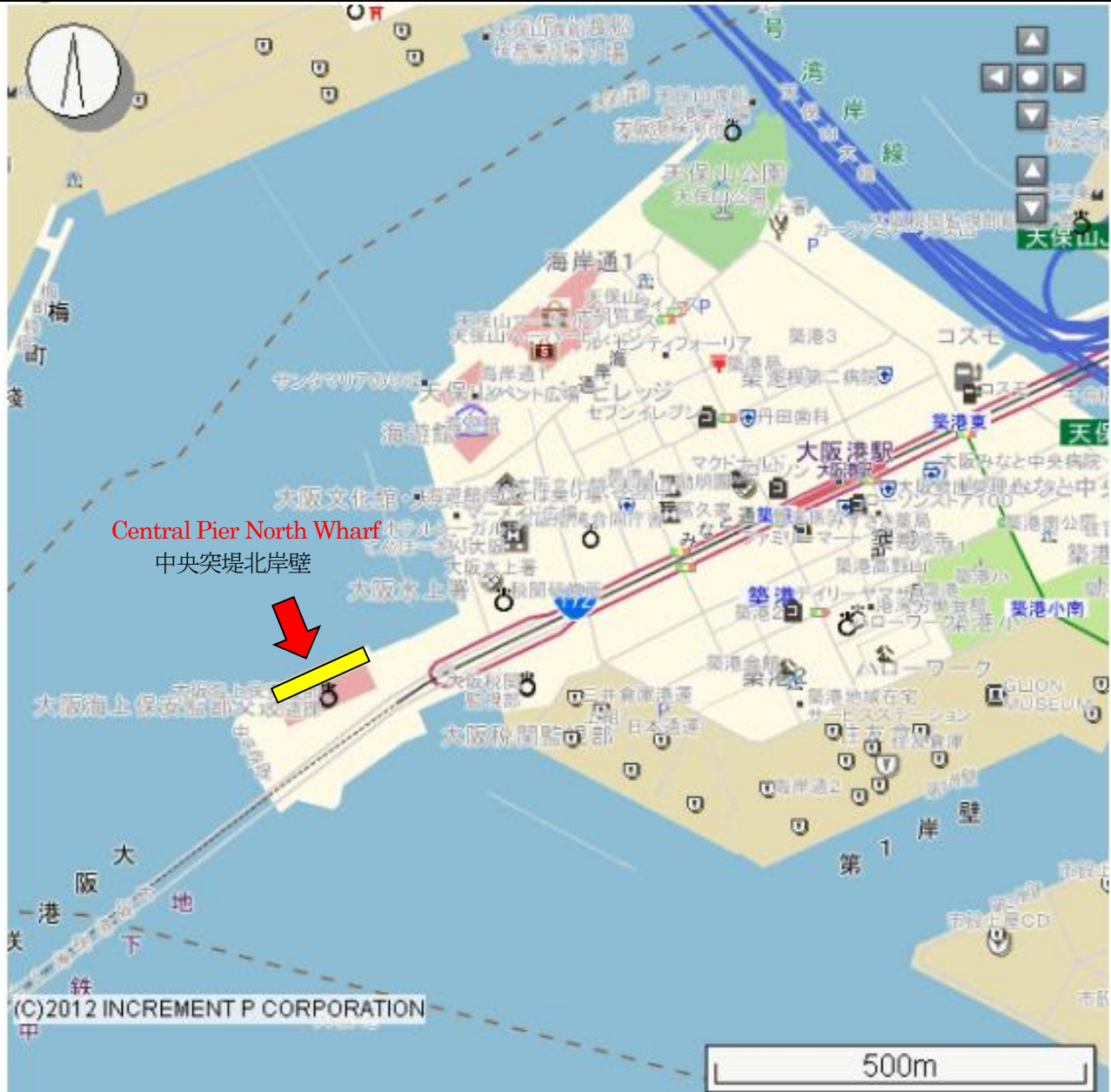
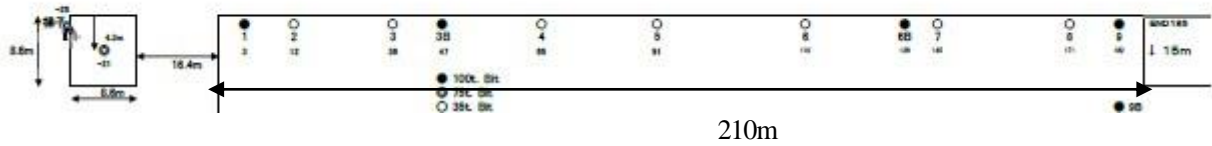

Figure of the terminal placement and passenger line of flow  
ターミナル配置図と受入動線



The details of a fender bar and bollard  
防舷材と係船柱の詳細

Bollard



Fender



## ■Wharf (Pier) Information

### 埠頭別情報

Wharf (Pier) name: Tsuruhama ふ頭名：鶴浜岸壁		
<b>III. PHYSICAL CONSIDERATIONS</b> 物理的留意事項		
1. Berth 岸壁	Length / Water depth 延長/水深	280m / -10.0m
	Height of the pier above MLW or chart datum (平均干潮位又は海図基準 からの) 岸壁の高さ	4.5m (D.L.)
	Pier depth (distance to the closest obstruction behind the pier edge) 岸壁の幅 (岸壁の端から背 後障害物までの距離)	21.5m (paved area)
	Minimum depth across the berth 岸壁の最低水深	-10.0m
	Fender bar 防舷材 Absorbed energy / number of the fender bars 吸収エネルギー/本数	① 18t・m ② 30pcs
	Bollard 係船柱 Specification / number of the bollards スペック/本数	① 100t/2 ② 50t/8
2. Channel 航路	Width / water depth 幅/水深	400m / -15.0m
3. Turning basin (diameter) 回頭泊地 (直径)		600m
4. Clearance 高さ制限		49m (Minato Oohashi)
5. Maximum tidal range / max currents 最大潮差/最大潮流		1.61m(5years average) / 1.0k't
6. Wind & weather conditions / tides by season 風及び季節による天候/潮汐の変化		Morning fog occurs during winter, clearing at a rate of 4m/s.

<b>IV. LANDSIDE FACILITIES</b>		
陸上施設		
1. Terminal ターミナル等	Terminal Availability ターミナルの有無	Not Available
	Shelter or facilities to shelter from rain (無い場合) 雨よけ施 設の有無	—
	Boarding Bridge ボーディングブリッジ	Not Available
2. Shore gangway ギャングウェイ		Not Available
3. Pay phone 公衆電話		Not Available
4. Restroom / washroom トイレ		Not Available
5. Vending machine / kiosk 自動販売機・売店		Not Available
6. Need to arrange shuttles to downtown? 市街地へシャトルバスが必要か		Needed
7. Distance and time to downtown? 市街地までの距離・時間		30 min. by car
8. Distance and time to primary sightseeing area 主要観光地までの距離・時間		Nara 60 min. Kyoto 70 min.
<b>V. CUSTOMS AND IMMIGRATION</b>		
税関及び入国管理		
1. Availability of CIQ services and facilities CIQ の有無	Permanent 常設	Not Available
	Temporary 仮設 (船上を含む)	Yes
2. Secure electronic access 自動化出入国ゲートの有無		Not Available
<b>VI. WORKING HOURS</b>		
サービス提供時間		
1. Pilotage パイロット		24hrs
2. Tugage タグ		24hrs
3. Line handling 綱とり		24hrs
4. Other (pls specify) その他		Water supply : 9:00~17:15 Mon.-Fri. by barge.
<b>VII. SECURITY</b>		
セキュリティ		
1. ISPS certified? ISPS の認定有無		Yes

<b>VIII. TRANSPORTATION</b> 交通機関		
1. Parking for tour buses (number of buses) 観光バス待機所 (駐車台数)		-
2. Parking for private cars (number of cars) 自家用車駐車場 (駐車台数)		-
3. Parking for taxis (number of taxis) タクシープール (駐車台数)		-
4. Name of the nearest airport from the pier ふ頭から最も近い空港の名称		Kansai International Airport (International/ Domestic) Osaka Itami Airport (Domestic)
5. Time from the pier to the airport by car ふ頭から空港までの車での移動時間		Kansai International Airport (International/ Domestic) 40min. Osaka Itami Airport (Domestic) 40 min.
6. Name of the nearest rail station from the pier ふ頭から最も近い鉄道駅の名称		Osaka-ko stn
7. Time from the pier to the rail station by car ふ頭から鉄道駅までの車での移動時間		10 min. by car
<b>IX. TERMINAL SERVICE</b> ターミナル内のサービス		
1. Wi-Fi service Wi-Fi サービス		Not Available
2. Postal & delivery service 郵便・宅配便サービス		Not Available
3. Foreign exchange 外貨両替所	Availability 両替所の有無	Available (Temporary)
	Kinds of currencies 取り扱い貨幣の種類	Dollar, Euro, Pound, Australian dollar, South Korean won, Chinese yuan and Japanese yen
	Business hours・days 営業時間・営業日	Varies depending on ship arrival/departure time (Usually from 8:00 to 17:00)
4. Tourist information 観光案内所	Availability 観光案内所の有無	Available (Temporary)
	Language 対応言語	English, Chinese, Korean, German and Japanese
	Business hours・days 営業時間・営業日	Varies depending on ship arrival/departure time (Usually from 8:00 to 17:00)

X. REFERENCE INFORMATION

参考情報

Wharf position figure

ふ頭位置図

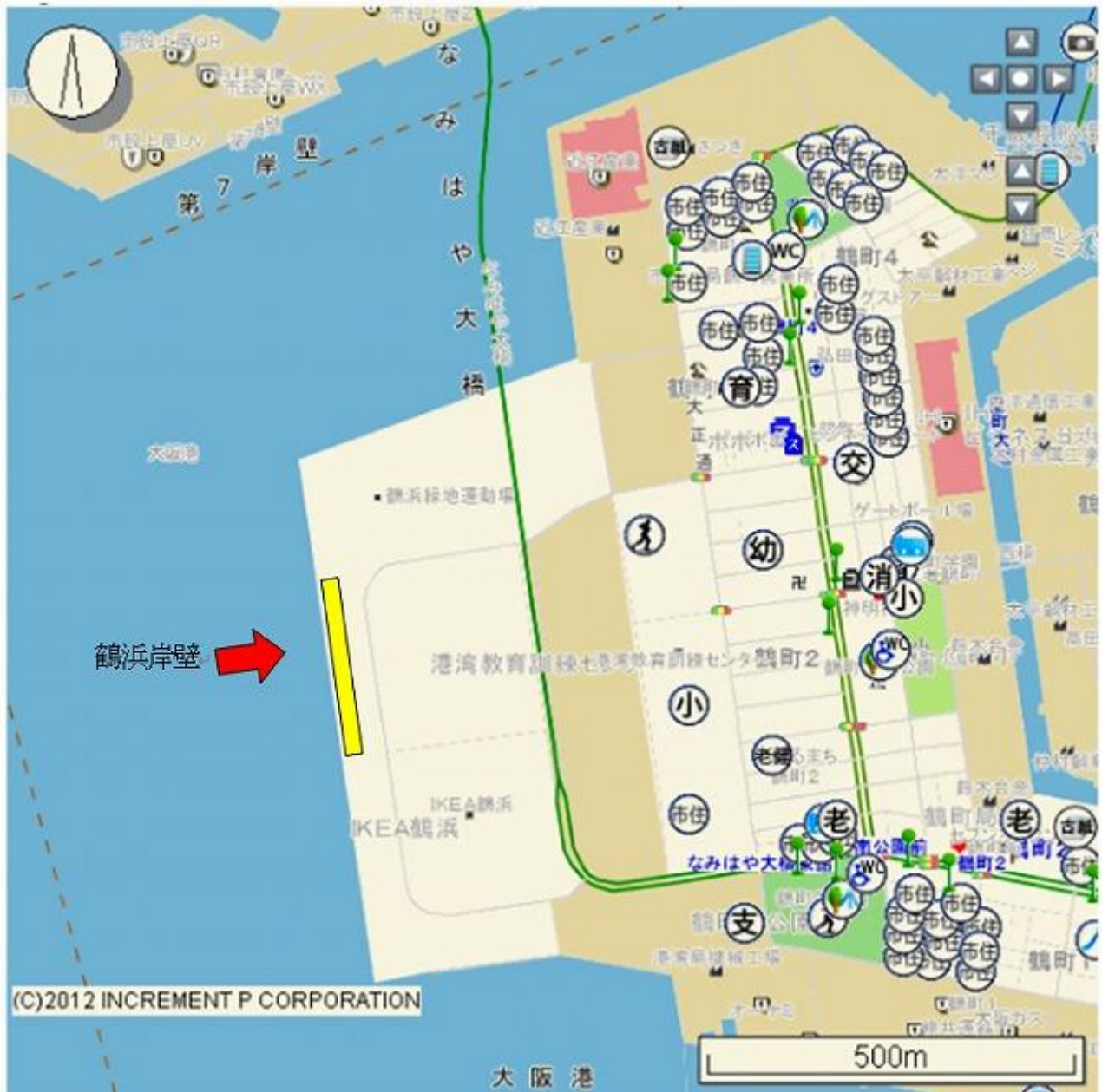

Figure of the terminal placement and passenger line of flow

ターミナル配置図と受入動線

Only Japanese-flagged cruise ships can be accepted.

日本船籍のクルーズ客船のみ受入可能



The details of a fender bar and bollard

防舷材と係船柱の詳細

Bollard

No. 1, No.10 : 100ton

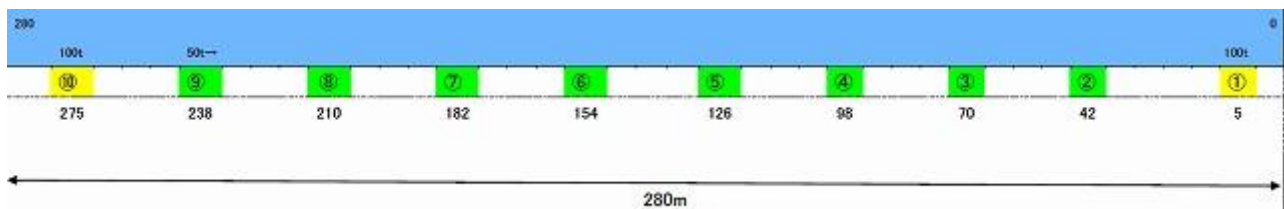

Fender (600H × 2000L)

