

宿泊旅行統計調査報告

(令和元年9月分)

令和元年 11 月

国土交通省 観光庁

遡及推計概要図

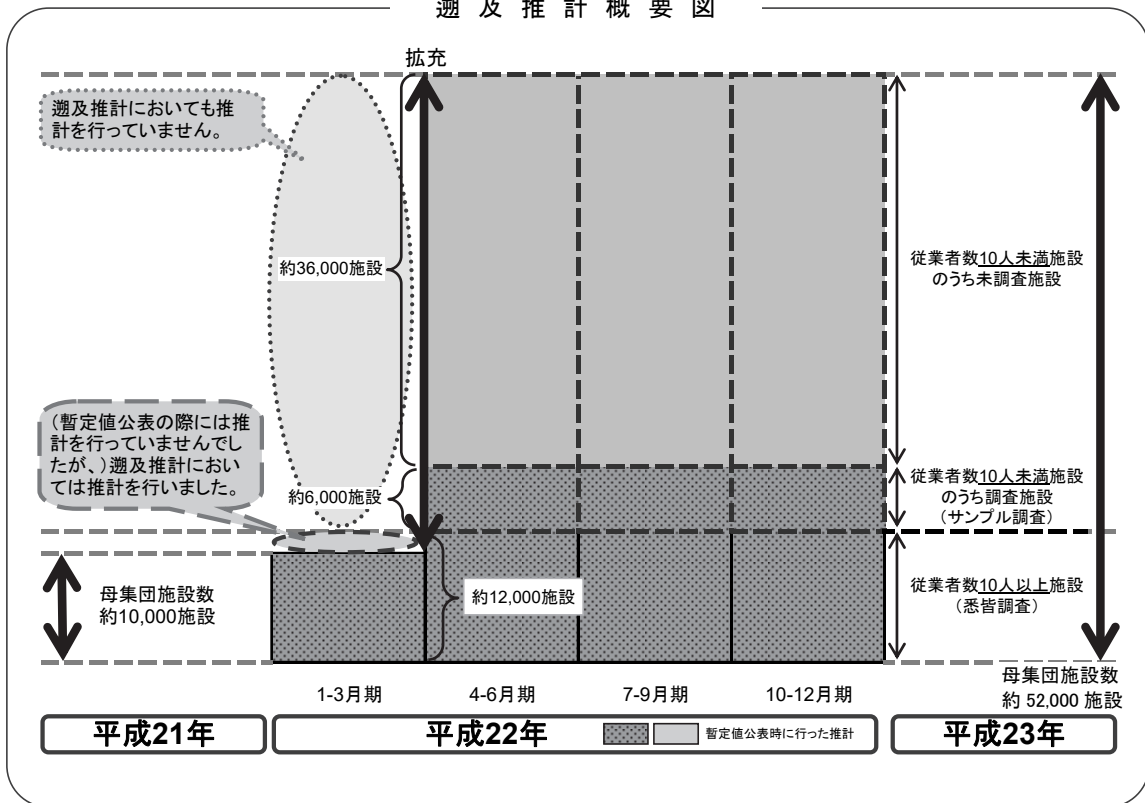

平成22年第2四半期の調査より、従業員数9人以下を含む全宿泊施設に調査対象を拡充しております。データご活用の際、経年比較する場合等にはご注意ください。

本統計表は、平成31年1月1日現在の施設を母集団として推計を行っています。

目 次

調査の概要.....	(1)
用語の解説.....	(3)
結果の概要.....	(5)

統計表

統計表を利用する上での注意	1
1－1. 都道府県別延べ宿泊者数推移表	2
1－2. 都道府県別延べ宿泊者数推移表 対前年（同月）比推移表	3
2－1. 都道府県別外国人別延べ宿泊者数推移表	4
2－2. 都道府県別外国人別延べ宿泊者数推移表 対前年（同月）比推移表	5
3. 都道府県別・宿泊施設タイプ別客室稼働率.....	6
第1表 施設所在地（47区分及び運輸局等）、従業者数（4区分）、宿泊目的割合（2区分）別施設数並びに施設所在地（47区分及び運輸局等）、宿泊施設タイプ（6区分）別施設数.....	10
第2表 施設所在地（47区分及び運輸局等）、従業者数（4区分）、宿泊目的割合（2区分）別延べ宿泊者数並びに施設所在地（47区分及び運輸局等）、宿泊目的割合（2区分）別外国人延べ宿泊者数	11
第3表 施設所在地（47区分及び運輸局等）、従業者数（4区分）、宿泊目的割合（2区分）別実宿泊者数並びに施設所在地（47区分及び運輸局等）、宿泊目的割合（2区分）別外国人実宿泊者数	12
第4表 施設所在地（47区分及び運輸局等）、宿泊施設タイプ（6区分）別延べ宿泊者数並びに施設所在地（47区分及び運輸局等）、宿泊施設タイプ（6区分）別外国人延べ宿泊者数.....	13
第5表 施設所在地（47区分及び運輸局等）、宿泊施設タイプ（6区分）別実宿泊者数並びに施設所在地（47区分及び運輸局等）、宿泊施設タイプ（6区分）別外国人実宿泊者数.....	14
第6表 施設所在地（47区分及び運輸局等）、従業者数（4区分）、宿泊目的割合（2区分）別定員稼働率並びに施設所在地（47区分及び運輸局等）、宿泊施設タイプ（6区分）別定員稼働率.....	15
第7表 施設所在地（47区分及び運輸局等）、従業者数（4区分）、宿泊目的割合（2区分）別利用客室数並びに施設所在地（47区分及び運輸局等）、宿泊施設タイプ（6区分）別利用客室数.....	16

第 8 表	施設所在地（47 区分及び運輸局等）、従業者数（4 区分）、宿泊目的割合（2 区分）別客室稼働率並びに施設所在地（47 区分及び運輸局等）、宿泊施設タイプ（6 区分）別客室稼働率.....	17
第 9 表	施設所在地（47 区分及び運輸局等）、宿泊目的割合（2 区分）、居住地（2 区分）別延べ宿泊者数.....	18
第 10 表	施設所在地（47 区分及び運輸局等）、宿泊施設タイプ（6 区分）、居住地（2 区分）別延べ宿泊者数.....	19
	〈国籍別集計〉	
参考第 1 表	施設所在地（47 区分及び運輸局等）、国籍（出身地）（21 区分）別外国人延べ宿泊者数（従業者数 10 人以上の施設）.....	20
	〈居住地別集計〉	
参考第 2 表	施設所在地（47 区分及び運輸局等）、居住地（47 区分及び運輸局等）別延べ宿泊者数（従業者数 100 人以上の施設）.....	21
参考第 3 表	施設所在地（47 区分及び運輸局等）、居住地（47 区分及び運輸局等）別延べ宿泊者数<観光目的の宿泊者が 50%以上の施設>（従業者数 100 人以上の施設）.....	24
参考第 4 表	施設所在地（47 区分及び運輸局等）、居住地（47 区分及び運輸局等）別延べ宿泊者数<観光目的の宿泊者が 50%未満の施設>（従業者数 100 人以上の施設）.....	27
	〈市区町村別集計〉	
参考第 5 表	施設所在地(主な市区町村)、従業者数（3 区分）別母集団施設数及び回収施設数.....	30
参考第 6 表	施設所在地(主な市区町村)、従業者数（3 区分）別延べ宿泊者数.....	32
参考第 7 表	施設所在地(主な市区町村)、従業者数（3 区分）別実宿泊者数.....	34
参考第 8 表	施設所在地(主な市区町村)、従業者数（3 区分）別外国人延べ宿泊者数....	36
参考第 9 表	施設所在地(主な市区町村)、従業者数（3 区分）別外国人実宿泊者数.....	38
参考第 10 表	施設所在地(主な市区町村)、従業者数（3 区分）別定員稼働率.....	40
参考第 11 表	施設所在地(主な市区町村)、従業者数（3 区分）別利用客室数.....	42
参考第 12 表	施設所在地(主な市区町村)、従業者数（3 区分）別客室稼働率.....	44
	〈従業者数 10 人以上施設集計〉	
参考第 13 表	施設所在地(47 区分及び運輸局等)、従業者数(3 区分)、宿泊目的割合（2 区分）別施設数並びに施設所在地（47 区分及び運輸局等）、宿泊施設タイプ（6 区分）別施設数.....	46
参考第 14 表	施設所在地(47 区分及び運輸局等)、従業者数(3 区分)、宿泊目的割合（2 区分）別延べ宿泊者数並びに施設所在地（47 区分及び運輸局等）、宿泊目的割合（2 区分）別外国人延べ宿泊者数.....	47

参考第 1 5 表	施設所在地(47 区分及び運輸局等)、従業者数(3 区分)、宿泊目的割合(2 区分)別実宿泊者数並びに施設所在地(47 区分及び運輸局等)、宿泊目的割合(2 区分)別外国人実宿泊者数	48
参考第 1 6 表	施設所在地(47 区分及び運輸局等)、宿泊施設タイプ(6 区分)別延べ宿泊者数並びに施設所在地(47 区分及び運輸局等)、宿泊施設タイプ(6 区分)別外国人延べ宿泊者数	49
参考第 1 7 表	施設所在地(47 区分及び運輸局等)、宿泊施設タイプ(6 区分)別実宿泊者数並びに施設所在地(47 区分及び運輸局等)、宿泊施設タイプ(6 区分)別外国人実宿泊者数.....	50
参考第 1 8 表	施設所在地(47 区分及び運輸局等)、従業者数(3 区分)、宿泊目的割合(2 区分)別定員稼働率並びに施設所在地(47 区分及び運輸局等)、宿泊施設タイプ(6 区分)別定員稼働率.....	51
参考第 1 9 表	施設所在地(47 区分及び運輸局等)、従業者数(3 区分)、宿泊目的割合(2 区分)別利用客室数並びに施設所在地(47 区分及び運輸局等)、宿泊施設タイプ(6 区分)別利用客室数.....	52
参考第 2 0 表	施設所在地(47 区分及び運輸局等)、従業者数(3 区分)、宿泊目的割合(2 区分)別客室稼働率並びに施設所在地(47 区分及び運輸局等)、宿泊施設タイプ(6 区分)別客室稼働率.....	53
参考第 2 1 表	施設所在地(47 区分及び運輸局等)、宿泊目的割合(2 区分)、居住地(2 区分)別延べ宿泊者数.....	54
参考第 2 2 表	施設所在地(47 区分及び運輸局等)、宿泊施設タイプ(6 区分)、居住地(2 区分)別延べ宿泊者数.....	55
参考 1	調査票の回収状況.....	s-1
参考 2	主要項目別標準誤差率.....	s-2
参考 3	宿泊旅行統計調査(令和元年 9 月分)調査票.....	s-3

調 査 の 概 要

1 調査の目的

宿泊旅行統計調査は、我が国の宿泊旅行の実態を全国規模で把握することを目的とする。

2 調査の対象

調査対象は、日本国内において宿泊業を営むホテル、旅館、簡易宿所、会社・団体の宿泊所などの全宿泊施設であり、事業所母集団データベース（総務省）をもとに観光庁で補正を加えた母集団名簿により調査を行った。

3 調査の期間

令和元年9月の1ヶ月間。

4 調査の時期

令和元年9月30日現在で調査した。

5 抽出方法

都道府県、従業者数規模別層化抽出により、従業者数10人以上の宿泊施設については全施設、従業者数5人以上10人未満の宿泊施設については3分の1の施設、5人未満の施設については9分の1の施設を抽出して調査を行った。

6 調査事項

調査に使用した調査票は、従業者数規模別に第1号様式～第3号様式とし、第1号様式は従業者数10人未満の宿泊施設、第2号様式は従業者数10人以上100人未満の宿泊施設、第3号様式は従業者数100人以上の宿泊施設に対する調査票とした。

第1号様式

- 1 宿泊施設の名称
- 2 宿泊施設所在地
- 3 宿泊施設タイプ
- 4 客室数及び収容人数
- 5 従業者数
- 6 宿泊目的
- 7 延べ宿泊者数と実宿泊者数
及び外国人延べ宿泊者数と実宿泊者数
- 8 利用客室数
- 9 居住地別（県内外別）延べ宿泊者数

第2号様式

- 1 宿泊施設の名称
- 2 宿泊施設所在地
- 3 宿泊施設タイプ
- 4 客室数及び収容人数
- 5 従業者数
- 6 宿泊目的
- 7 延べ宿泊者数と実宿泊者数
及び外国人延べ宿泊者数と実宿泊者数
- 8 利用客室数
- 9 居住地別（県内外別）延べ宿泊者数
- 10 国籍（出身地）別外国人延べ宿泊者数

第3号様式

- 1 宿泊施設の名称
- 2 宿泊施設所在地
- 3 宿泊施設タイプ
- 4 客室数及び収容人数
- 5 従業者数
- 6 宿泊目的
- 7 延べ宿泊者数と実宿泊者数
及び外国人延べ宿泊者数と実宿泊者数
- 8 利用客室数
- 9 居住地別（都道府県別）延べ宿泊者数
- 10 国籍（出身地）別外国人延べ宿泊者数

7 調査の方法

調査は、観光庁から調査対象施設へ調査票を配布し、報告者（調査対象施設）が、自ら調査票に記入し返送する方法で実施した。

また、調査の実施、審査・集計等については民間に委託して実施した。

8 結果の推定方法

調査票の回収状況は、参考1に示したとおりであり、未回収分については調査結果に施設所在地（47区分）×従業者数（5区分）の層ごとに母集団施設数に対する回収施設数の逆数（母集団施設数／回収施設数）を乗じて合算した。なお、標本の総和が1,000人泊（人）以上になる結果表セルにおいて50%以上のシェアを占める標本については別途層を設け、乗率 $N_h/n_h = 1$ とした。

以上より、総計の推定値は次の式で表される。

$$G = \sum_h \frac{N_h}{n_h} \sum_i x_{hi}$$

G ：総計（延べ宿泊者数等）の推定値

x_{hi} ：第 h 層の第 i 番目の施設の調査結果（延べ宿泊者数等）

n_h ：第 h 層の標本（回収）施設数

N_h ：第 h 層の母集団施設数

なお、「居住地別集計」及び「市区町村別集計」については、未回収分を推定せずに実数値とした。

9 推定値の精度

調査の結果は、調査票が回収された標本から得られた推定値であるので標本誤差を含んでおり、全母集団施設から調査票が回収された場合に得られるはずの値とは必ずしも一致しない。この報告に掲載されている推定値の

標準誤差率は、参考2に示したとおりである。

標準誤差率とは、全母集団施設から調査票が回収された場合に得られるはずの値（以下「真の値」という。）の存在範囲を示す目安となるものである。すなわち、推定値を中心として、その前後に標準誤差の2倍の幅を取れば、その区間内に真の値があることが約95%の確率で期待される。なお、参考2の「主要項目別標準誤差率」は、以下の式で計算した。

$$e = \sqrt{V}/G$$

$$V = \sum_h N_h (N_h - n_h) s_h^2 / n_h$$

e ： G の標準誤差率

V ： G の分散の推定値

s_h ：第 h 層の標本の標準偏差

N_h ：第 h 層の母集団施設数

n_h ：第 h 層の標本（回収）施設数

10 結果の公表

調査の結果は、「宿泊旅行統計調査結果報告（令和元年9月分）」として公表する。

なお、上記報告書及び統計表は、観光庁ホームページにおいても掲載する。

URL：<http://www.mlit.go.jp/kankocho/>

用語の解説

宿泊施設

旅館業法に基づく営業許可を得ているホテル、旅館、簡易宿所、会社・団体の宿泊所などの施設をいう。

従業者数

従業者とは、当該宿泊施設で働いているすべての人をいう（実人員数）。派遣労働者、在籍出向など出向元に籍がありながら当該施設に来て働いている人、下請として他の会社など別経営の事業所から来て働いている人を含む。なお、宿泊施設以外の施設（遊園地、ゴルフ場、スキー場、プール等）を併設している場合で、会計上も宿泊施設営業と他の事業を分けている場合は、宿泊施設営業に従事している人のみとした。

宿泊目的割合

宿泊者の宿泊目的割合とは、「観光・レクリエーション」及び「出張・業務」の宿泊目的の2区分の割合をいう。

延べ宿泊者数

延べ宿泊者数とは、各月における宿泊者（寝具を使用して施設を利用するもの。子供や乳幼児を含む。）の延べ人数をいう。

実宿泊者数

実宿泊者数とは、各月における宿泊手続をした人数をいい、子供や乳幼児も1人とした。

外国人延べ宿泊者数

外国人延べ宿泊者数とは、各月における外国人（日本国内に住所を有しないもの）の宿泊者の延べ人数をいう。ただし、日本国内の住所の有無による回答が困難な施設は、日本国籍を有しないものを外国人宿泊者として回答しても差し支えないこととした。

外国人実宿泊者数

外国人実宿泊者数とは、各月における外国人の宿泊手続をした人数をいう。

利用客室数

利用客室数とは、各月における宿泊者が利用した客室数をいう。

施設所在地

施設所在地とは、宿泊施設が所在する都道府県又は市区町村をいう。

居住地

調査票第1号様式及び第2号様式においては、「県内」（宿泊者の住所が当該宿泊施設と同じ都道府県内にある）か「県外」（都道府県外にある）かの2区分をいう。なお、外国人は、「県外」に含めた。

調査票第3号様式においては、宿泊者の住所の都道府県をいう。なお、外国人は、「国外」としている。

国籍（出身地）

国籍（出身地）とは、宿泊者が提示した旅券の国又は地域をいい、日本国籍を有する国外居住者は「その他」に含めた。

定員稼働率

定員稼働率とは、延べ宿泊者を総収容人数で除して算出したものをいい、総収容人数とは、収容人数に各月の日数を乗じて算出したものをいう。

客室稼働率

客室稼働率とは、利用客室数を総客室数で除して算出したものをいい、総客室数とは、客室数に各月の日数を乗じて算出したものをいう。

結 果 の 概 要

1 宿泊施設数

平成31年1月1日現在において、宿泊業を営むホテル、旅館、簡易宿所、会社・団体の宿泊所などの施設は54,867施設であった(表1)。今回の調査では、このうち19,210施設に調査を実施し、9,869施設(51.4%)から回答があった。

表1 従業者数別、宿泊目的別割合別施設数(令和元年9月)

(単位:施設)

	総数 1)	観光目的 50%以上	観光目的 50%未満
総数	54,867	38,780 (70.7%)	13,920 (25.4%)
従業者数0~9人	42,107	31,400 (74.6%)	8,550 (20.3%)
従業者数10~29人	7,456	3,970 (53.2%)	3,480 (46.7%)
従業者数30~99人	4,258	2,700 (63.4%)	1,550 (36.4%)
従業者数100人以上	1,046	710 (67.9%)	340 (32.5%)

1) 宿泊目的割合不詳を含む

()内は総数に占めるシェア

2 延べ宿泊者数と実宿泊者数

令和元年9月の延べ宿泊者数は全体で4,375万人泊(表2)、うち県内からの日本人延べ宿泊者数829万人泊(シェア19.0%)、県外からの日本人延べ宿泊者数2,622万人泊(シェア59.9%)、外国人延べ宿泊者数692万人泊(同15.8%)、不詳232万人泊(同5.3%)であった。

また、実宿泊者数は全体で3,277万人、うち外国人実宿泊者数は428万人であった(表2)。一人当たり平均宿泊数は全体で1.34泊、外国人で1.62泊であった。一人当たり平均宿泊数を宿泊施設タイプ別に見ると、全体では会社・団体の宿泊所とシティホテルで1.44泊、簡易宿所で1.40泊、ビジネスホテルで1.36泊、リゾートホテルで1.29泊、旅館で1.19泊と続く。うち外国人ではシティホテルの1.83泊が最も長い(表3)。

表2 延べ宿泊者数と実宿泊者数(令和元年9月)

(単位:万人泊、万人)

	合計
延べ宿泊者数(万人泊)	4,375
うち外国人宿泊者数	692 (15.8%)
実宿泊者数(万人)	3,277
うち外国人宿泊者数	428 (13.1%)

()内はシェア

表3 宿泊施設タイプ別延べ宿泊者数と一人当たり平均宿泊数(令和元年9月)

		延べ 宿泊者数 (万人泊)	一人当たり 平均宿泊数 (泊)
総数 1)		4,375	1.34
うち外国人 1)		692	1.62
宿 泊 施 設 タ イ プ 別	旅館	724	1.19
	うち外国人	45	1.20
	リゾートホテル	619	1.29
	うち外国人	70	1.42
	ビジネスホテル	1,998	1.36
	うち外国人	296	1.60
	シティホテル	678	1.44
	うち外国人	230	1.83
	簡易宿所	301	1.40
	うち外国人	49	1.66
	会社・団体の宿泊所	55	1.44
	うち外国人	2	1.75

1) 宿泊施設タイプ不詳を含む

(1) 都道府県別延べ宿泊者数

都道府県別延べ宿泊者数を見ると、1位の東京都が534万人泊（シェア12.2%）、2位の大阪府が347万人泊（同7.9%）、3位の北海道が323万人泊（同7.4%）で、上位3都道府県で全体の約3割を占めた（図1-1）。

特に、県外からの日本人延べ宿泊者数の構成比（不詳分も按分して算出）のウェイトが高いのは、福井県が83%、三重県が82%、群馬県が81%、徳島県と愛媛県が80%であった（図1-2）。

(2) 外国人延べ宿泊者数

都道府県別外国人延べ宿泊者数を見ると、1位の東京都が186万人泊（外国人延べ宿泊者数全体に占めるシェア26.9%）、2位の大阪府が115万人泊（同16.7%）、3位の京都府が63万人泊（同9.1%）で、上位3都道府県で全体の約5割を占めた（図2）。

なお、従業者数10人以上の施設について、国・地域別に見ると、1位は中国202万人泊（外国人延べ宿泊者数全体に占めるシェア32.7%）、2位は台湾87万人泊（同14.1%）、3位はアメリカ50万人泊（同8.1%）、4位は香港40万人泊（同6.4%）、5位は韓国30万人泊（同4.8%）で、全体の約7割を占めた（表9）。

外国人延べ宿泊者数が最も多い東京都では、1位は中国47万人泊（東京都における外国人延べ宿泊者数全体に占めるシェア25.9%）、2位はアメリカ24万人泊（同13.6%）、3位は台湾14万人泊（同7.5%）、4位はオーストラリア11万人泊（同5.8%）、5位はイギリス10万人泊（同5.3%）であった。

3 宿泊施設の定員稼働率

令和元年9月の全宿泊施設の定員稼働率（延べ宿泊者数／総収容人数）は、全国平均で40.3%であった（表4）。

また、施設タイプ別では、旅館は北海道（36.4%）リゾートホテルは大阪府（71.3%）、ビジネスホテルは佐賀県（69.6%）、シティホテルは広島県（74.7%）、簡易宿所は東京都（42.7%）、会社・団体の宿泊所は岐阜県（48.6%）がそれぞれ第1位であり、シティホテル、ビジネスホテルの定員稼働率が高い傾向が見られた（図4）。

なお、施設規模別に見ると、従業者数0人から9人の宿泊施設が18.8%、従業者数10人から29人の宿泊施設が48.4%、従業者数30人から99人の宿泊施設が49.5%、従業者数100人以上の宿泊施設が53.5%であった（表4）。

表4 宿泊施設の従業者数別定員稼働率（令和元年9月）

	合計
総数	40.3%
従業者数0～9人	18.8%
従業者数10～29人	48.4%
従業者数30～99人	49.5%
従業者数100人以上	53.5%

4 宿泊施設の客室稼働率

令和元年9月の全宿泊施設の客室稼働率（利用客室数／総客室数）は、全国平均で62.7%であった（表5）。

また、施設タイプ別では、旅館は北海道（59.1%）、リゾートホテルは大阪府（94.2%）、ビジネスホテルは神奈川県（85.2%）、シティホテルは広島県（86.9%）、簡易宿所は神奈川県（61.3%）、会社・団体の宿泊所は岐阜県（68.2%）がそれぞれ第1位であり、シティホテル、ビジネスホテルの客室稼働率が高い傾向が見られた（図5）。

なお、施設規模別に見ると、従業員数0人から9人の宿泊施設が34.7%、従業員数10人から29人の宿泊施設が70.4%、従業員数30人から99人の宿泊施設が71.9%、従業員数100人以上の宿泊施設が75.9%であった（表5）。

表5 宿泊施設の従業員数別客室稼働率(令和元年9月)

	合計
総数	62.7%
従業員数0～9人	34.7%
従業員数10～29人	70.4%
従業員数30～99人	71.9%
従業員数100人以上	75.9%

5 一人当たりの平均宿泊数

令和元年9月の一人当たりの平均宿泊数を都道府県別に見ると、1位の沖縄県が1.63泊、2位の京都府が1.55泊、3位の東京都が1.53泊であった（図6-1）。

外国人一人当たりの平均宿泊数を都道府県別に見ると、1位の東京都が2.10泊、2位の京都府が2.02泊、3位の埼玉県が1.90泊であった（図6-2）。

表6 総括表

年度・月別		事項別		延べ宿泊者数(万人泊)								定員稼働率					
				従業員数 10人未満を含む		従業員数 10人以上		うち外国人宿泊者数						従業員数 10人未満を含む		従業員数 10人以上	
								従業員数10人未満を含む		従業員数10人以上							
										前年比	シェア ¹⁾	前年比	シェア ¹⁾				
年別	平成19年	-	-	30,938	-	-	-	2,265	7.3%	-	-	45.4%	-0.2%				
	平成20年	-	-	30,970	0.1%	-	-	2,225	-1.8%	7.2%	-	45.2%	-0.2%				
	平成21年	-	-	30,130	-2.7%	-	-	1,830	-17.8%	6.1%	-	43.6%	-1.6%				
	平成22年	-	-	34,882	15.8%	-	-	2,602	42.2%	7.5%	-	45.2%	1.6%				
	平成23年	41,723	-	33,934	-2.7%	1,842	-	4.4%	1,702	-34.6%	5.0%	34.3%	-	43.0%	-2.2%		
	平成24年	43,950	5.3%	35,995	6.1%	2,631	42.9%	6.0%	2,382	40.0%	6.6%	36.4%	2.1%	45.8%	2.8%		
	平成25年	46,589	6.0%	38,221	6.2%	3,350	27.3%	7.2%	3,124	31.1%	8.2%	36.3%	-0.1%	47.6%	1.8%		
	平成26年	47,350	1.6%	39,615	3.6%	4,482	33.8%	9.5%	4,207	34.7%	10.6%	37.6%	1.3%	49.2%	1.6%		
	平成27年	50,408	6.5%	41,903	5.8%	6,561	46.4%	13.0%	6,051	43.8%	14.4%	39.7%	2.1%	51.3%	2.1%		
	平成28年	49,249	-2.3%	41,664	-0.6%	6,939	5.8%	14.1%	6,407	5.9%	15.4%	39.1%	-0.6%	50.8%	-0.5%		
	平成29年	50,960	3.5%	43,202	3.7%	7,969	14.8%	15.6%	7,293	13.8%	16.9%	40.1%	1.0%	51.4%	0.6%		
平成30年	53,800	5.6%	45,250	4.7%	9,428	18.3%	17.5%	8,357	14.6%	18.5%	40.8%	0.7%	51.3%	-0.1%			
月別	令和元年	1月	3,937	3.7%	3,425	5.5%	830	22.2%	21.1%	741	22.1%	21.6%	35.4%	1.1%	45.1%	1.1%	
		2月	3,982	2.4%	3,443	4.1%	827	12.7%	20.8%	736	12.0%	21.4%	39.4%	0.5%	49.8%	0.2%	
		3月	4,687	2.7%	4,060	4.2%	838	14.1%	17.9%	749	13.3%	18.4%	41.8%	0.6%	53.1%	0.4%	
		4月	4,650	9.4%	4,018	10.8%	1,006	13.3%	21.6%	906	13.8%	22.5%	43.1%	3.4%	53.4%	2.6%	
		5月	4,732	6.5%	4,028	7.9%	862	10.4%	18.2%	776	11.0%	19.3%	42.3%	2.3%	52.1%	1.7%	
		6月	4,196	1.3%	3,645	3.0%	855	9.3%	20.4%	775	9.7%	21.3%	39.0%	0.7%	49.2%	0.3%	
		7月	4,732	0.4%	4,014	3.3%	958	5.1%	20.2%	844	6.6%	21.0%	42.4%	0.8%	51.9%	0.4%	
		8月	5,828	-2.4%	4,821	1.1%	832	-1.7%	14.3%	731	1.7%	15.2%	51.8%	-0.7%	62.0%	-0.9%	
		9月	4,375	-1.5%	3,734	1.3%	692	1.7%	15.8%	619	4.7%	16.6%	40.3%	0.0%	50.1%	-0.2%	
		10月															
		11月															
		12月															

1)延べ宿泊者数に占める外国人宿泊者数の比率

表7 従業者数別、宿泊目的割合別、及び宿泊施設タイプ別
 宿泊者数、定員稼働率及び客室稼働率(令和元年9月)

(単位:万人泊)

	延べ宿泊者数	定員稼働率	客室稼働率
総数 1) 2)	4,375	40.3%	62.7%
従業者数0~9人 1)	642	18.8%	34.7%
観光目的50%以上	351	14.7%	25.0%
観光目的50%未満	285	30.1%	48.3%
従業者数10~29人 1)	1,341	48.4%	70.4%
観光目的50%以上	452	35.7%	58.0%
観光目的50%未満	884	59.1%	75.5%
従業者数30~99人 1)	1,386	49.5%	71.9%
観光目的50%以上	726	41.7%	65.2%
観光目的50%未満	660	62.5%	77.2%
従業者数100人以上 1)	1,007	53.5%	75.9%
観光目的50%以上	723	50.0%	72.7%
観光目的50%未満	283	65.2%	82.0%
タ宿	724	24.1%	39.6%
イ泊	619	41.1%	59.6%
ブ施	1,998	61.8%	76.1%
別設	678	62.7%	79.1%
簡易宿所	301	17.7%	32.4%
会社・団体の宿泊所	55	16.9%	25.9%

- 1) 宿泊目的割合不詳含む
 2) 宿泊施設タイプ不詳を含む

表8 運輸局別延べ宿泊者数(平成31年・令和元年)

(単位:万人泊)

運輸局等	平成31年1月			平成31年2月			平成31年3月			平成31年4月		
	延べ宿泊者数			延べ宿泊者数			延べ宿泊者数			延べ宿泊者数		
	前年同月比	うち外国人		前年同月比	うち外国人		前年同月比	うち外国人		前年同月比	うち外国人	
総数	3,937	3.7%	830	3,982	2.4%	827	4,687	2.7%	838	4,650	9.4%	1,006
北海道運輸局	313	3.8%	116	317	2.6%	119	282	3.0%	67	238	11.2%	47
東北運輸局	282	-3.5%	13	293	-0.9%	18	321	-1.0%	10	340	6.9%	19
関東運輸局	1,108	6.1%	258	1,092	3.7%	249	1,343	3.0%	303	1,346	8.2%	369
北陸信越運輸局	314	-1.3%	40	314	-3.8%	39	315	-2.7%	21	314	12.6%	36
中部運輸局	417	-2.8%	54	436	3.2%	64	538	5.2%	60	516	12.4%	75
近畿運輸局	651	13.4%	207	649	8.9%	196	806	9.6%	226	844	15.4%	295
中国運輸局	165	-2.0%	11	171	-2.3%	13	225	0.5%	19	236	6.7%	27
四国運輸局	87	1.8%	6	90	-3.3%	8	125	0.7%	10	118	4.4%	11
九州運輸局	396	-2.1%	73	415	-2.7%	74	487	-3.4%	74	469	1.8%	74
沖縄総合事務局	202	13.9%	52	206	6.7%	46	243	2.7%	47	229	9.0%	54

運輸局等	令和元年5月			令和元年6月			令和元年7月			令和元年8月		
	延べ宿泊者数			延べ宿泊者数			延べ宿泊者数			延べ宿泊者数		
	前年同月比	うち外国人		前年同月比	うち外国人		前年同月比	うち外国人		前年同月比	うち外国人	
総数	4,732	6.5%	862	4,196	1.3%	855	4,732	0.4%	958	5,828	-2.4%	832
北海道運輸局	304	11.2%	59	317	2.5%	67	366	0.9%	86	391	-1.1%	63
東北運輸局	363	5.9%	11	340	-1.3%	10	363	1.3%	13	460	-0.3%	13
関東運輸局	1,278	1.8%	294	1,160	-3.1%	297	1,304	-3.2%	330	1,545	-4.0%	292
北陸信越運輸局	349	8.3%	31	282	-0.2%	21	356	-3.8%	24	547	-3.2%	18
中部運輸局	507	9.1%	68	451	7.0%	68	520	2.5%	73	704	-0.3%	67
近畿運輸局	822	11.3%	241	718	8.7%	237	792	7.0%	272	933	0.7%	241
中国運輸局	251	7.4%	20	200	-0.3%	19	208	-0.1%	19	270	-4.7%	18
四国運輸局	131	9.0%	11	94	-3.1%	8	113	5.4%	10	153	-1.9%	10
九州運輸局	490	0.5%	67	405	-0.4%	69	439	-5.1%	62	543	-6.2%	53
沖縄総合事務局	237	15.1%	59	229	4.2%	60	269	8.0%	69	283	-2.4%	57

運輸局等	令和元年9月			令和元年10月			令和元年11月			令和元年12月			年計	
	延べ宿泊者数			延べ宿泊者数			延べ宿泊者数			延べ宿泊者数			延べ宿泊者数	
	前年同月比	うち外国人		前年同月比	うち外国人		前年同月比	うち外国人		前年同月比	うち外国人		うち外国人	
総数	4,375	-1.5%	692											
北海道運輸局	323	26.8%	39											
東北運輸局	344	-5.9%	10											
関東運輸局	1,236	-4.2%	263											
北陸信越運輸局	340	-3.3%	17											
中部運輸局	476	1.2%	54											
近畿運輸局	725	8.1%	198											
中国運輸局	204	-10.8%	14											
四国運輸局	113	2.2%	9											
九州運輸局	403	-11.7%	44											
沖縄総合事務局	211	-13.5%	44											

表9 国籍(出身地)別外国人延べ宿泊者数(平成31年・令和元年)

(単位:万人泊)

国籍	平成31年1月			平成31年2月			平成31年3月			平成31年4月		
	延べ宿泊者数			延べ宿泊者数			延べ宿泊者数			延べ宿泊者数		
	前年同月比	シェア		前年同月比	シェア		前年同月比	シェア		前年同月比	シェア	
総数 1)	741	22.1%	100.0%	736	12.0%	100.0%	749	13.3%	100.0%	906	13.8%	100.0%
韓国	132	3.3%	17.8%	120	14.4%	16.2%	95	-0.6%	12.7%	92	-8.5%	10.2%
中国	218	45.3%	29.4%	239	17.2%	32.4%	186	27.3%	24.8%	215	22.2%	23.7%
香港	50	6.4%	6.7%	56	9.2%	7.6%	48	-5.4%	6.4%	58	10.3%	6.4%
台湾	105	19.9%	14.1%	113	1.4%	15.4%	103	7.9%	13.7%	110	-8.5%	12.2%
アメリカ	36	26.1%	4.8%	32	15.1%	4.3%	61	16.7%	8.2%	74	27.0%	8.1%
カナダ	5	19.5%	0.7%	5	25.6%	0.7%	10	26.2%	1.3%	12	38.0%	1.3%
英国	7	30.0%	0.9%	7	15.5%	1.0%	14	27.1%	1.9%	22	28.7%	2.4%
ドイツ	4	31.6%	0.5%	4	0.8%	0.6%	10	13.2%	1.4%	14	27.7%	1.5%
フランス	5	34.2%	0.6%	5	10.7%	0.6%	11	30.6%	1.4%	20	21.3%	2.2%
ロシア	3	24.2%	0.4%	2	26.7%	0.2%	4	23.3%	0.5%	5	14.0%	0.5%
シンガポール	13	24.6%	1.7%	13	33.3%	1.7%	18	32.1%	2.4%	18	14.0%	2.0%
タイ	27	18.2%	3.6%	28	34.1%	3.8%	39	26.9%	5.2%	48	19.6%	5.2%
マレーシア	8	20.6%	1.1%	10	28.7%	1.3%	11	26.9%	1.5%	13	13.4%	1.4%
インド	3	22.0%	0.4%	3	20.7%	0.3%	6	41.7%	0.8%	8	18.8%	0.9%
オーストラリア	37	38.2%	5.0%	20	33.8%	2.8%	19	12.8%	2.6%	33	33.5%	3.7%
インドネシア	13	23.3%	1.7%	7	33.5%	0.9%	11	31.8%	1.5%	11	-7.5%	1.3%
ベトナム	3	31.5%	0.4%	5	38.8%	0.6%	7	48.6%	1.0%	10	21.2%	1.1%
フィリピン	7	32.5%	0.9%	7	54.1%	0.9%	8	-5.7%	1.1%	13	56.9%	1.4%
イタリア	3	2.7%	0.3%	2	-2.2%	0.3%	6	17.1%	0.8%	13	44.6%	1.4%
スペイン	2	22.8%	0.3%	2	18.6%	0.2%	4	-10.4%	0.6%	8	47.0%	0.9%
その他	47	17.4%	6.4%	45	3.2%	6.1%	67	10.6%	8.9%	98	26.5%	10.9%

国籍	令和元年5月			令和元年6月			令和元年7月			令和元年8月		
	延べ宿泊者数			延べ宿泊者数			延べ宿泊者数			延べ宿泊者数		
	前年同月比	シェア		前年同月比	シェア		前年同月比	シェア		前年同月比	シェア	
総数 1)	776	11.0%	100.0%	775	9.7%	100.0%	844	6.6%	100.0%	731	1.7%	100.0%
韓国	95	-6.8%	12.2%	96	-1.8%	12.4%	90	-10.8%	10.6%	52	-49.2%	7.1%
中国	212	26.1%	27.3%	239	20.9%	30.8%	297	21.5%	35.1%	285	20.2%	39.0%
香港	54	9.8%	6.9%	54	1.1%	6.9%	62	-3.7%	7.3%	54	-7.6%	7.4%
台湾	103	-6.2%	13.3%	109	-0.5%	14.0%	120	-1.7%	14.2%	102	2.4%	14.0%
アメリカ	60	18.3%	7.7%	61	6.8%	7.9%	58	5.6%	6.8%	43	11.4%	5.8%
カナダ	11	41.4%	1.4%	6	3.9%	0.8%	8	10.7%	0.9%	7	10.7%	0.9%
英国	15	20.7%	1.9%	9	19.9%	1.2%	10	15.0%	1.2%	10	11.9%	1.4%
ドイツ	10	6.6%	1.2%	7	11.9%	0.8%	8	6.6%	0.9%	8	-0.1%	1.0%
フランス	15	5.0%	1.9%	9	27.8%	1.1%	12	4.9%	1.4%	15	3.0%	2.0%
ロシア	4	36.8%	0.5%	3	27.9%	0.4%	3	27.4%	0.4%	3	20.2%	0.4%
シンガポール	17	7.2%	2.2%	21	13.5%	2.7%	10	1.7%	1.2%	9	17.1%	1.2%
タイ	27	2.5%	3.5%	15	-20.3%	2.0%	18	-8.8%	2.1%	12	-6.5%	1.6%
マレーシア	11	24.7%	1.4%	8	-0.8%	1.1%	6	-2.0%	0.7%	4	0.7%	0.6%
インド	6	12.5%	0.8%	5	15.8%	0.7%	4	11.6%	0.5%	3	25.6%	0.5%
オーストラリア	22	36.9%	2.8%	15	29.8%	1.9%	15	3.4%	1.8%	9	9.7%	1.3%
インドネシア	8	-9.3%	1.0%	19	4.8%	2.5%	8	-2.7%	1.0%	4	-22.9%	0.5%
ベトナム	6	28.9%	0.7%	7	23.0%	0.9%	7	20.4%	0.8%	5	30.9%	0.7%
フィリピン	11	31.9%	1.4%	8	21.5%	1.1%	7	12.3%	0.8%	5	11.3%	0.6%
イタリア	7	24.6%	0.9%	5	-1.0%	0.7%	6	-6.1%	0.7%	15	-1.0%	2.0%
スペイン	6	17.3%	0.8%	5	24.5%	0.7%	9	19.4%	1.1%	14	11.4%	1.9%
その他	67	17.0%	8.7%	59	14.7%	7.6%	76	15.0%	9.0%	67	21.3%	9.2%

国籍	令和元年9月			令和元年10月			令和元年11月			令和元年12月			年計	
	延べ宿泊者数			延べ宿泊者数			延べ宿泊者数			延べ宿泊者数			延べ宿泊者数	
	前年同月比	シェア		前年同月比	シェア		前年同月比	シェア		前年同月比	シェア			シェア
総数 1)	619	4.7%	100.0%											
韓国	30	-62.4%	4.8%											
中国	202	23.9%	32.7%											
香港	40	1.6%	6.4%											
台湾	87	8.7%	14.1%											
アメリカ	50	17.0%	8.1%											
カナダ	8	22.6%	1.2%											
英国	22	102.6%	3.5%											
ドイツ	9	5.8%	1.4%											
フランス	10	24.7%	1.6%											
ロシア	3	22.7%	0.5%											
シンガポール	11	11.9%	1.8%											
タイ	14	2.5%	2.2%											
マレーシア	6	-4.6%	0.9%											
インド	4	2.0%	0.7%											
オーストラリア	24	26.5%	3.9%											
インドネシア	6	-9.9%	0.9%											
ベトナム	5	36.7%	0.8%											
フィリピン	6	26.5%	0.9%											
イタリア	6	-13.4%	1.0%											
スペイン	7	7.8%	1.1%											
その他	63	8.3%	10.2%											

1) 国籍不詳を含む

※ 従業者数10人以上の施設に対する調査から作成

表10 運輸局別、国籍(出身地)別外国人延べ宿泊者数構成比(令和元年9月)

(単位:人泊)

運輸局	北海道運輸局	東北運輸局	関東運輸局	北陸信越運輸局	中部運輸局	近畿運輸局	中国運輸局	四国運輸局	九州運輸局	沖縄総合事務局
1位	中国 99,950 28.7%	台湾 42,180 45.2%	中国 740,950 29.4%	台湾 41,990 27.8%	中国 274,500 56.0%	中国 688,340 40.9%	欧州 21,870 18.3%	台湾 24,220 34.7%	台湾 87,910 23.8%	台湾 139,750 40.8%
2位	台湾 90,390 25.9%	中国 11,620 12.4%	アメリカ 312,010 12.4%	中国 25,890 17.2%	台湾 43,040 8.8%	台湾 175,230 10.4%	台湾 14,840 12.4%	中国 15,360 22.0%	中国 73,300 19.9%	中国 79,150 23.1%
3位	香港 36,300 10.4%	欧州 6,000 6.4%	欧州 293,290 11.7%	欧州 17,200 11.4%	欧州 31,930 6.5%	欧州 157,380 9.3%	アメリカ 13,630 11.4%	香港 10,950 15.7%	香港 62,050 16.8%	香港 40,640 11.9%
4位	韓国 20,720 5.9%	アメリカ 5,560 6.0%	台湾 210,350 8.4%	香港 13,840 9.2%	香港 22,630 4.6%	アメリカ 101,190 6.0%	中国 13,130 11.0%	欧州 3,910 5.6%	韓国 60,540 16.4%	韓国 22,680 6.6%
5位	欧州 16,230 4.7%	香港 4,790 5.1%	オーストラリア 129,180 5.1%	アメリカ 9,070 6.0%	アメリカ 16,030 3.3%	香港 99,170 5.9%	香港 9,420 7.9%	韓国 3,610 5.2%	欧州 13,390 3.6%	アメリカ 16,110 4.7%
6位	オーストラリア 13,720 3.9%	韓国 3,500 3.7%	韓国 106,050 4.2%	オーストラリア 6,340 4.2%	韓国 12,980 2.6%	オーストラリア 65,830 3.9%	オーストラリア 9,200 7.7%	アメリカ 2,520 3.6%	アメリカ 10,730 2.9%	欧州 5,690 1.7%
7位	シンガポール 12,330 3.5%	オーストラリア 2,970 3.2%	香港 98,810 3.9%	韓国 4,130 2.7%	タイ 11,970 2.4%	韓国 56,540 3.4%	韓国 4,880 4.1%	オーストラリア 1,560 2.2%	タイ 7,920 2.1%	シンガポール 3,840 1.1%
8位	アメリカ 11,590 3.3%	タイ 2,740 2.9%	タイ 69,310 2.8%	シンガポール 2,770 1.8%	ベトナム 6,490 1.3%	タイ 27,460 1.6%	カナダ 1,990 1.7%	シンガポール 580 0.8%	マレーシア 5,950 1.6%	タイ 3,400 1.0%
9位	タイ 10,530 3.0%	シンガポール 1,030 1.1%	シンガポール 60,060 2.4%	タイ 2,400 1.6%	オーストラリア 6,140 1.3%	シンガポール 24,260 1.4%	シンガポール 1,600 1.3%	カナダ 400 0.6%	シンガポール 4,570 1.2%	オーストラリア 1,450 0.4%
10位	マレーシア 4,080 1.2%	フィリピン 1,010 1.1%	カナダ 44,300 1.8%	カナダ 1,680 1.1%	フィリピン 3,430 0.7%	カナダ 20,090 1.2%	タイ 1,530 1.3%	タイ 270 0.4%	オーストラリア 3,470 0.9%	カナダ 890 0.3%
11位	フィリピン 2,390 0.7%	カナダ 710 0.8%	インドネシア 30,650 1.2%	インドネシア 1,670 1.1%	インドネシア 3,340 0.7%	フィリピン 19,690 1.2%	インド 1,090 0.9%	マレーシア 190 0.3%	フィリピン 3,410 0.9%	インド 630 0.2%
12位	カナダ 2,010 0.6%	マレーシア 470 0.5%	インド 26,990 1.1%	ベトナム 1,020 0.7%	シンガポール 3,330 0.7%	インドネシア 16,310 1.0%	マレーシア 620 0.5%	ベトナム 160 0.2%	カナダ 2,390 0.6%	マレーシア 450 0.1%
13位	インドネシア 1,610 0.5%	ベトナム 430 0.5%	マレーシア 26,720 1.1%	マレーシア 820 0.5%	カナダ 2,850 0.6%	マレーシア 14,650 0.9%	ベトナム 610 0.5%	インドネシア 130 0.2%	インドネシア 1,860 0.5%	インドネシア 290 0.1%
14位	ベトナム 1,380 0.4%	インド 370 0.4%	フィリピン 26,070 1.0%	インド 580 0.4%	マレーシア 2,310 0.5%	ベトナム 12,120 0.7%	インドネシア 530 0.4%	インド 100 0.1%	ベトナム 1,570 0.4%	ベトナム 240 0.1%
15位	インド 530 0.2%	インドネシア 350 0.4%	ベトナム 25,090 1.0%	フィリピン 510 0.3%	インド 2,140 0.4%	インド 8,250 0.5%	フィリピン 410 0.3%	フィリピン 90 0.1%	インド 1,190 0.3%	フィリピン 220 0.1%
その他	その他 21,970 6.3%	その他 8,360 9.0%	その他 300,500 11.9%	その他 19,830 13.1%	その他 37,190 7.6%	その他 177,440 10.5%	その他 23,250 19.4%	その他 5,330 7.6%	その他 24,750 6.7%	その他 11,500 3.4%

※ 従業者数10人以上の施設に対する調査から作成

表11 国籍(出身地)別、都道府県別外国人延べ宿泊者数(上位5都道府県)(令和元年9月)

(単位：人泊)

順位	1位	2位	3位	4位	5位	その他
韓国	東京都	大阪府	福岡県	沖縄県	北海道	その他
	83,500	41,070	33,440	22,680	20,720	94,220
中国	大阪府	東京都	京都府	千葉県	愛知県	その他
	485,730	468,500	137,130	133,880	129,070	667,870
香港	東京都	大阪府	沖縄県	北海道	福岡県	その他
	75,680	73,070	40,640	36,300	23,670	149,230
台湾	沖縄県	東京都	大阪府	北海道	京都府	その他
	139,750	135,790	97,980	90,390	46,550	359,420
アメリカ	東京都	京都府	大阪府	神奈川県	千葉県	その他
	244,680	53,640	39,680	32,020	24,410	104,010
カナダ	東京都	京都府	大阪府	神奈川県	千葉県	その他
	35,670	9,540	9,290	3,760	3,580	15,480
英国	東京都	京都府	大阪府	神奈川県	北海道	その他
	96,240	29,360	17,090	11,510	10,760	51,990
ドイツ	東京都	京都府	大阪府	神奈川県	広島県	その他
	37,150	12,690	8,800	4,320	3,160	22,290
フランス	東京都	京都府	大阪府	広島県	神奈川県	その他
	42,420	15,190	8,800	3,630	3,550	22,380
ロシア	東京都	京都府	神奈川県	北海道	千葉県	その他
	14,200	3,270	2,620	2,280	1,920	6,990
シンガポール	東京都	大阪府	北海道	京都府	千葉県	その他
	48,710	15,300	12,330	7,180	6,530	24,310
タイ	東京都	大阪府	千葉県	北海道	愛知県	その他
	34,080	22,160	21,320	10,530	7,490	41,950
マレーシア	東京都	大阪府	北海道	千葉県	京都府	その他
	19,300	10,050	4,080	3,980	3,690	15,160
インド	東京都	大阪府	神奈川県	京都府	千葉県	その他
	18,270	5,590	5,340	1,990	1,940	8,740
オーストラリア	東京都	京都府	大阪府	北海道	千葉県	その他
	105,470	33,100	29,420	13,720	12,970	45,190
インドネシア	東京都	大阪府	京都府	千葉県	愛知県	その他
	25,690	12,660	3,110	1,920	1,820	11,530
ベトナム	東京都	大阪府	千葉県	山梨県	愛知県	その他
	11,940	9,830	5,500	5,300	5,070	11,450
フィリピン	東京都	大阪府	千葉県	愛知県	北海道	その他
	19,560	17,140	3,900	2,740	2,390	11,500
イタリア	東京都	京都府	大阪府	石川県	広島県	その他
	26,420	16,400	4,690	2,750	2,320	11,840
スペイン	東京都	京都府	大阪府	岐阜県	神奈川県	その他
	28,720	17,010	6,360	3,890	3,310	10,570
その他	東京都	大阪府	京都府	千葉県	神奈川県	その他
	225,930	87,590	73,330	31,300	29,440	182,530

※ 従業者数10人以上の施設に対する調査から作成

図1-1 都道府県別延べ宿泊者数(令和元年9月)



図1-2 県内・県外(除く外国人)・外国人延べ宿泊者数構成比(令和元年9月)



(注) 構成比の算出にあたって、日本人延べ宿泊者数のうち、県内・県外別の不詳分は、県内・県外(除く外国人)別の比率で按分し、各々に割り振った。

図2 都道府県別外国人延べ宿泊者数(令和元年9月)

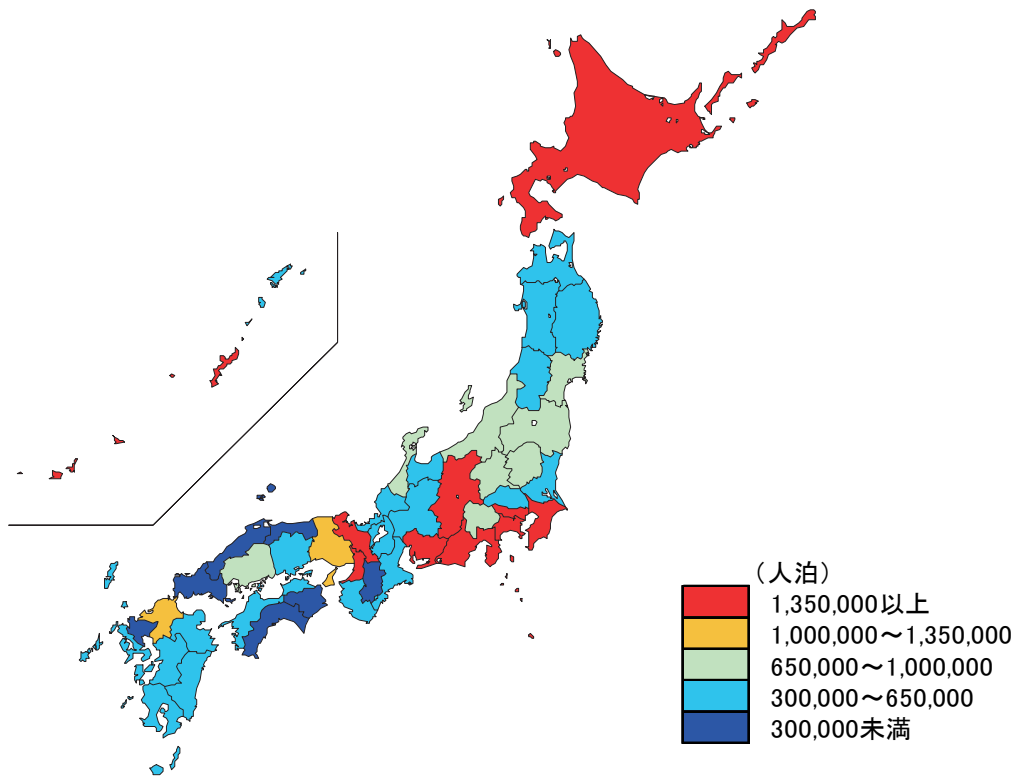
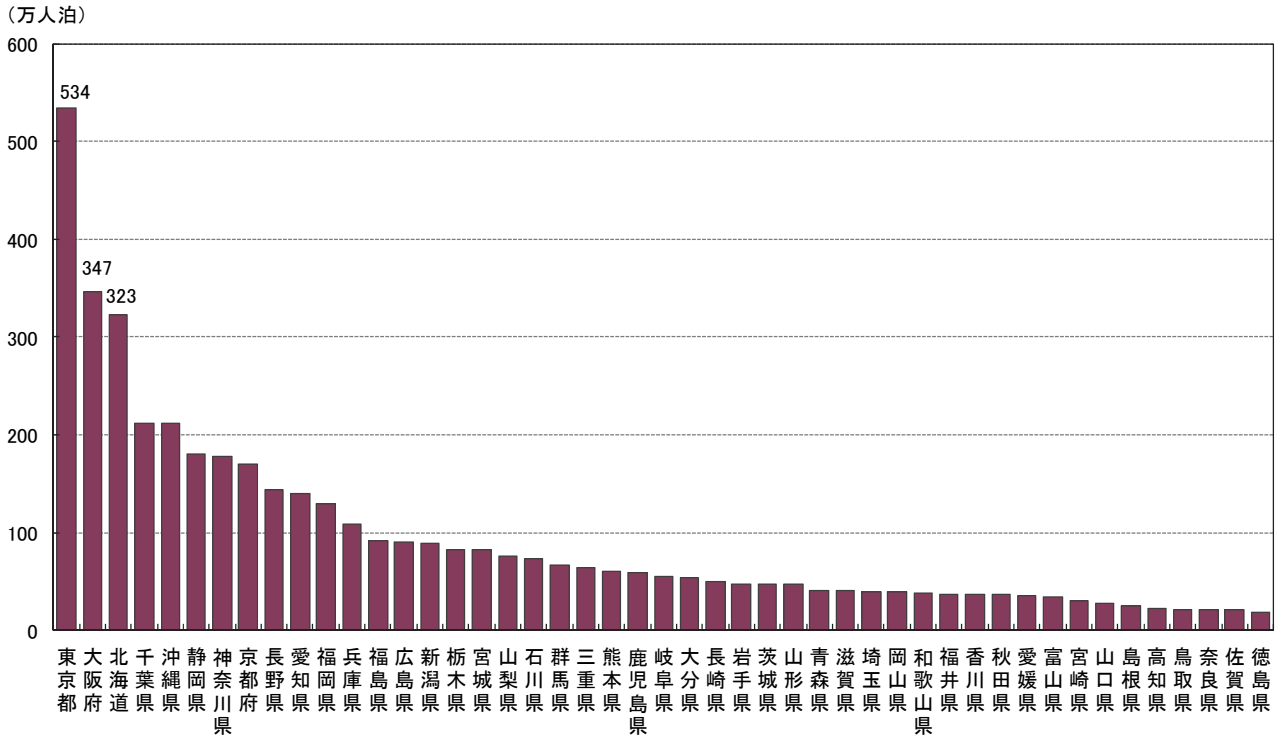
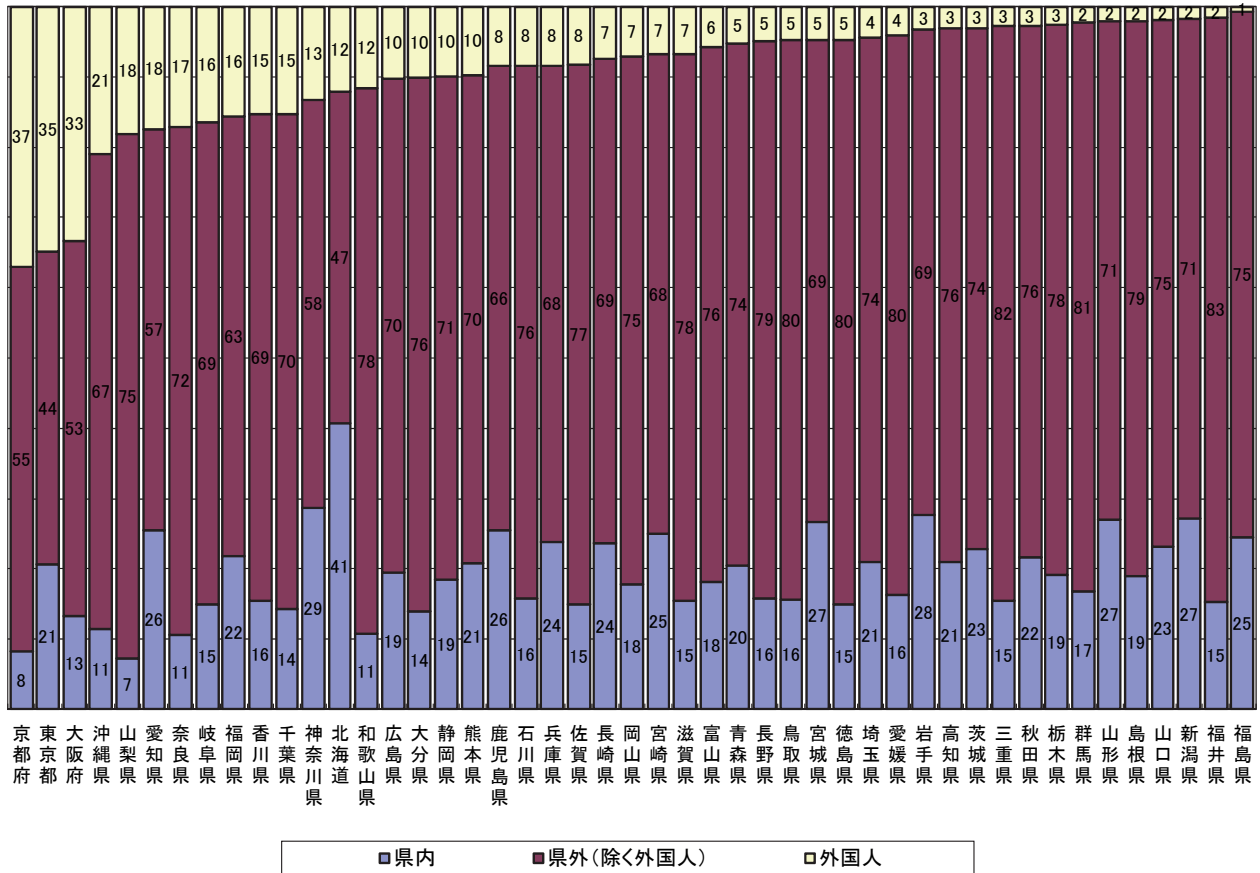
(万人泊)



図3 都道府県別、国籍(出身地)別外国人延べ宿泊者数構成比(令和元年9月)



※ 欧州はドイツ・英国・フランス・ロシア・イタリア・スペインの6カ国
 ※ 従業者数10人以上の施設に対する調査から作成

図4 都道府県別定員稼働率(令和元年9月)

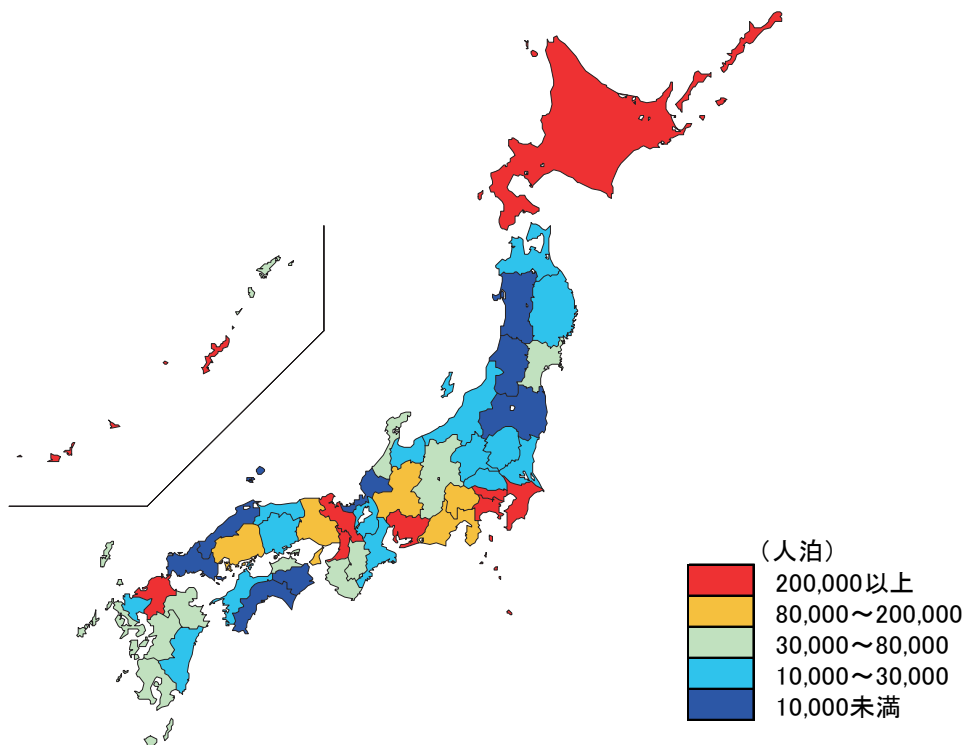
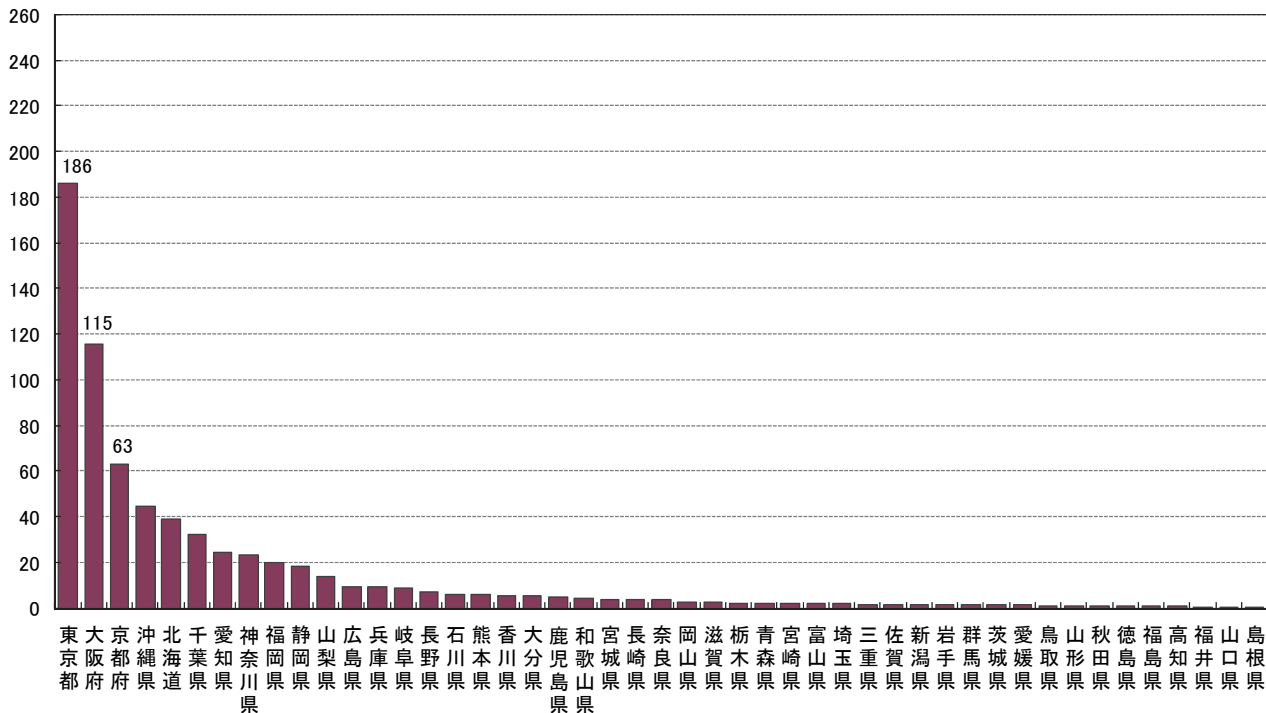
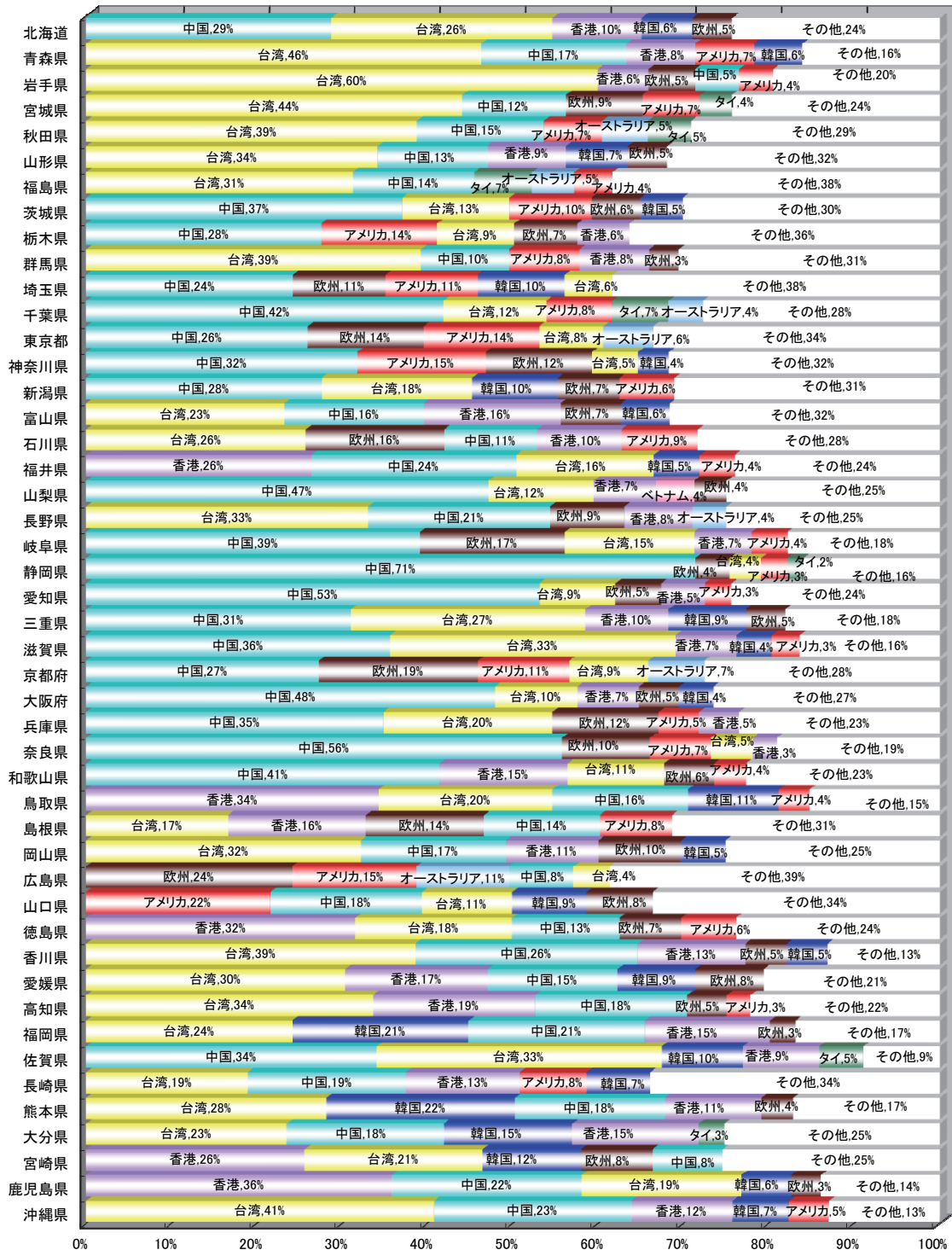
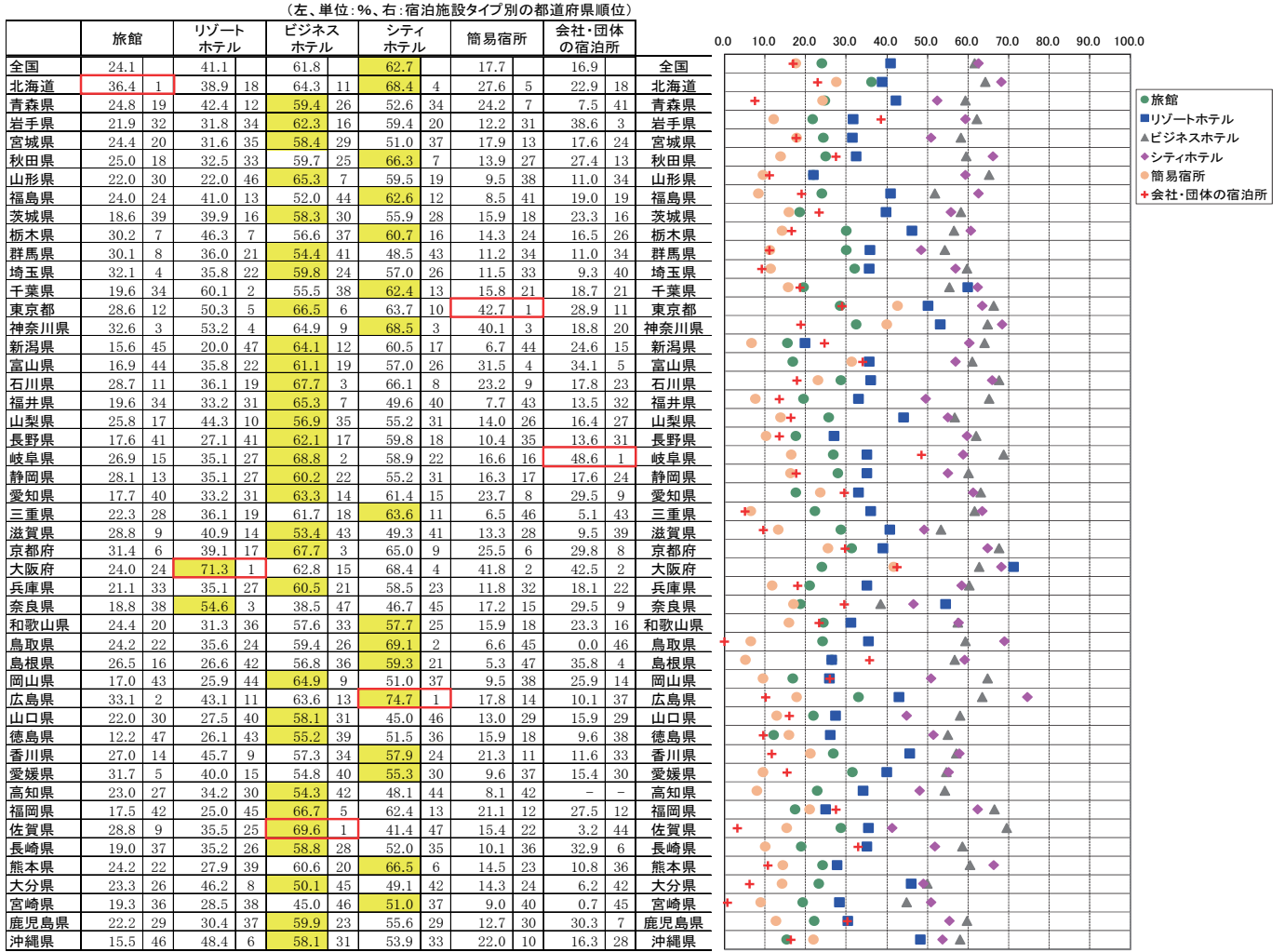

※各都道府県において稼働率が最も高い施設タイプを黄色で示している。



図5 都道府県別客室稼働率(令和元年9月)



※各都道府県において稼働率が最も高い施設タイプを黄色で示している。

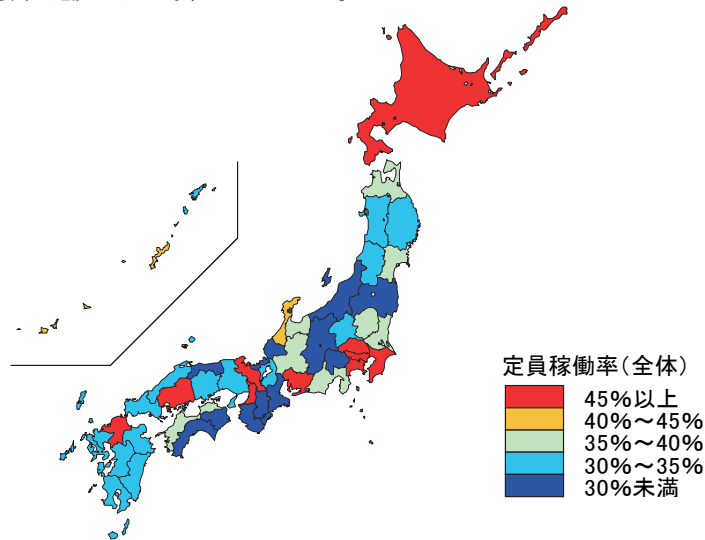
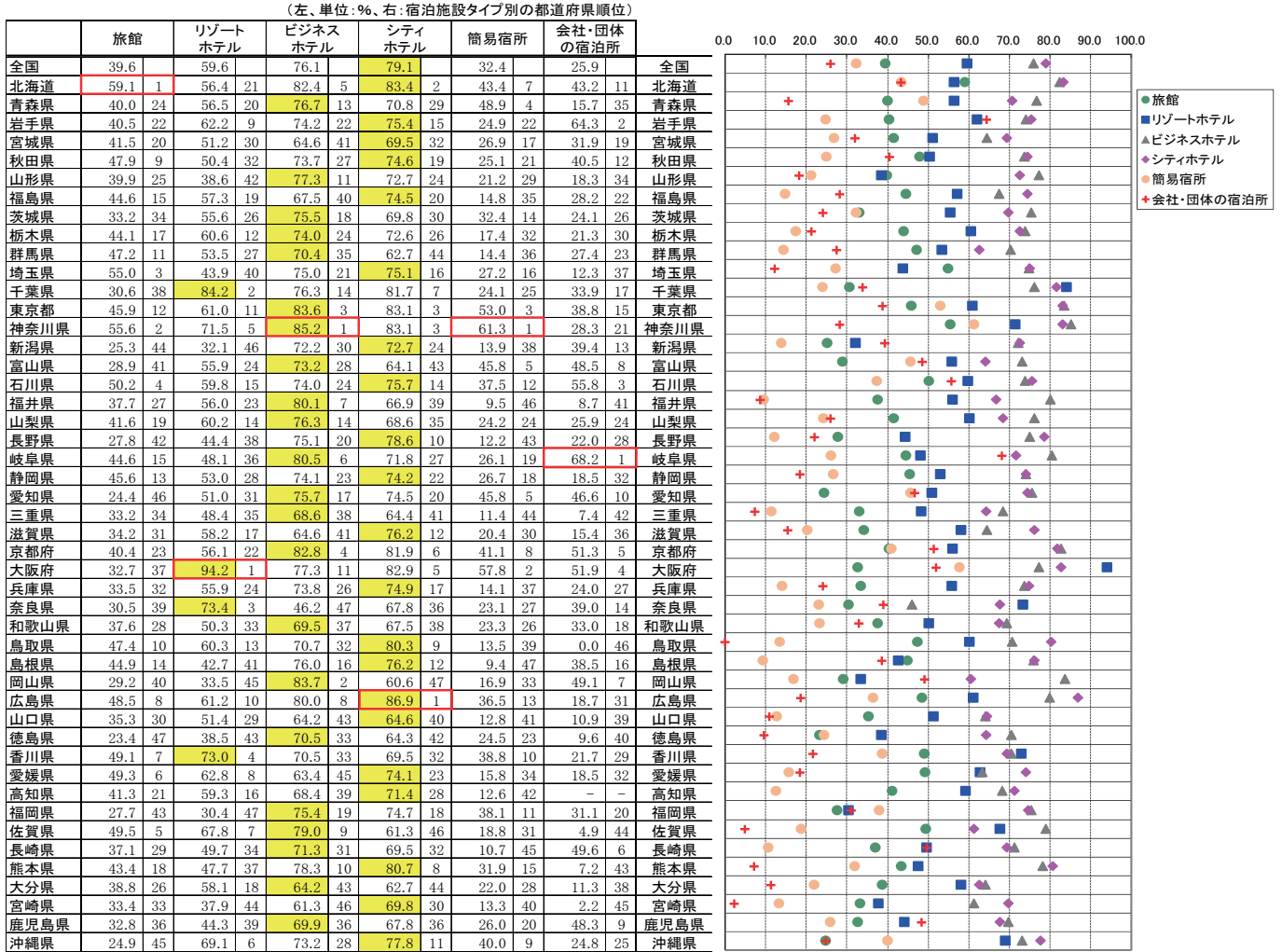

図6-1 都道府県別一人当たり平均宿泊数(令和元年9月)

(泊)

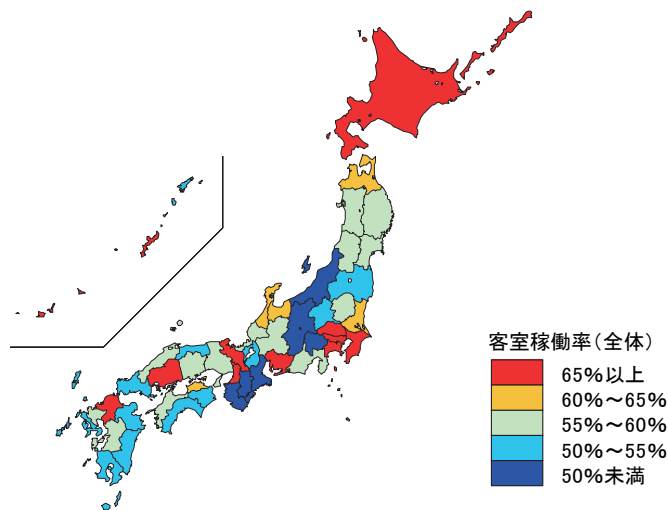

図6-2 都道府県別外国人一人当たり平均宿泊数(令和元年9月)

(泊)

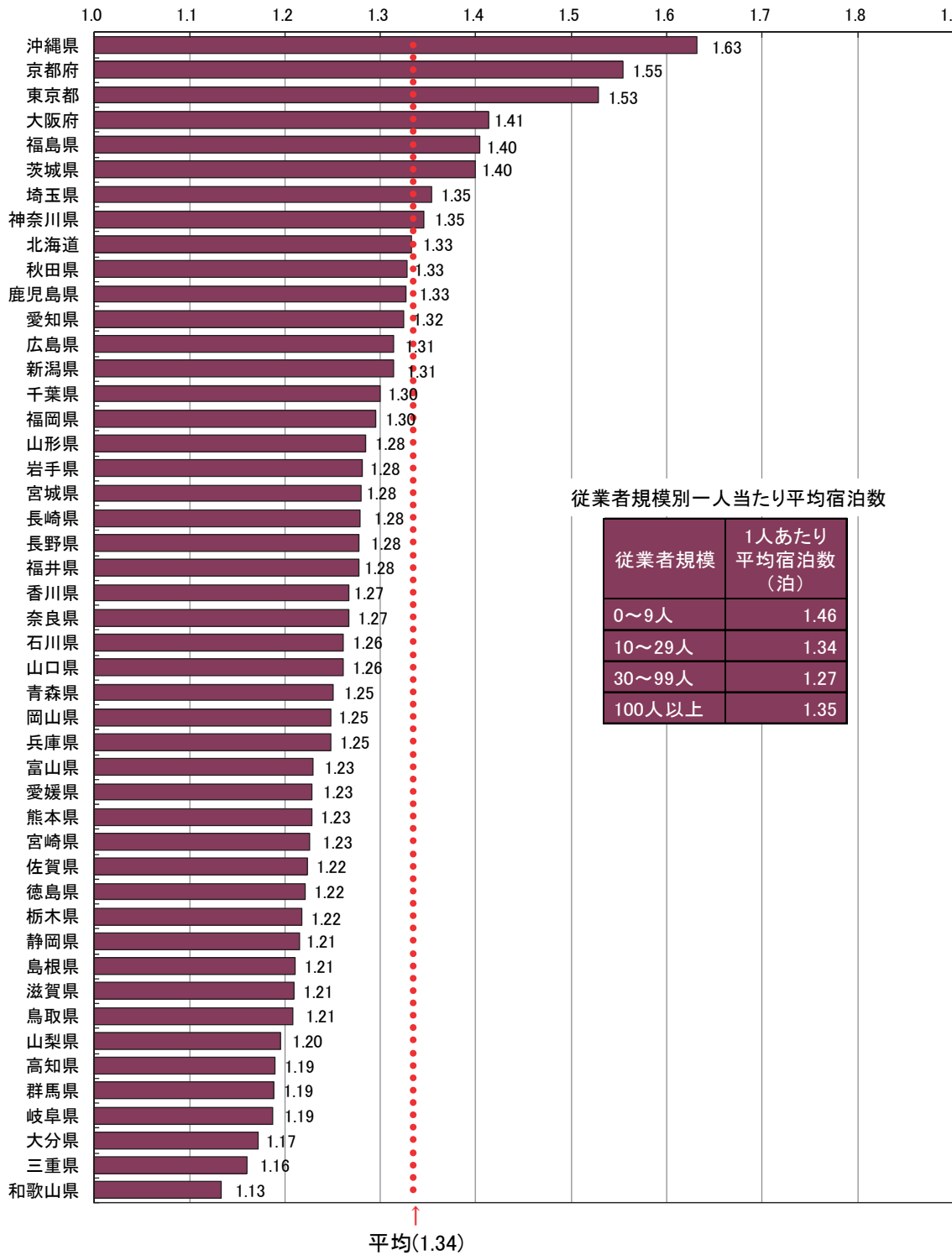
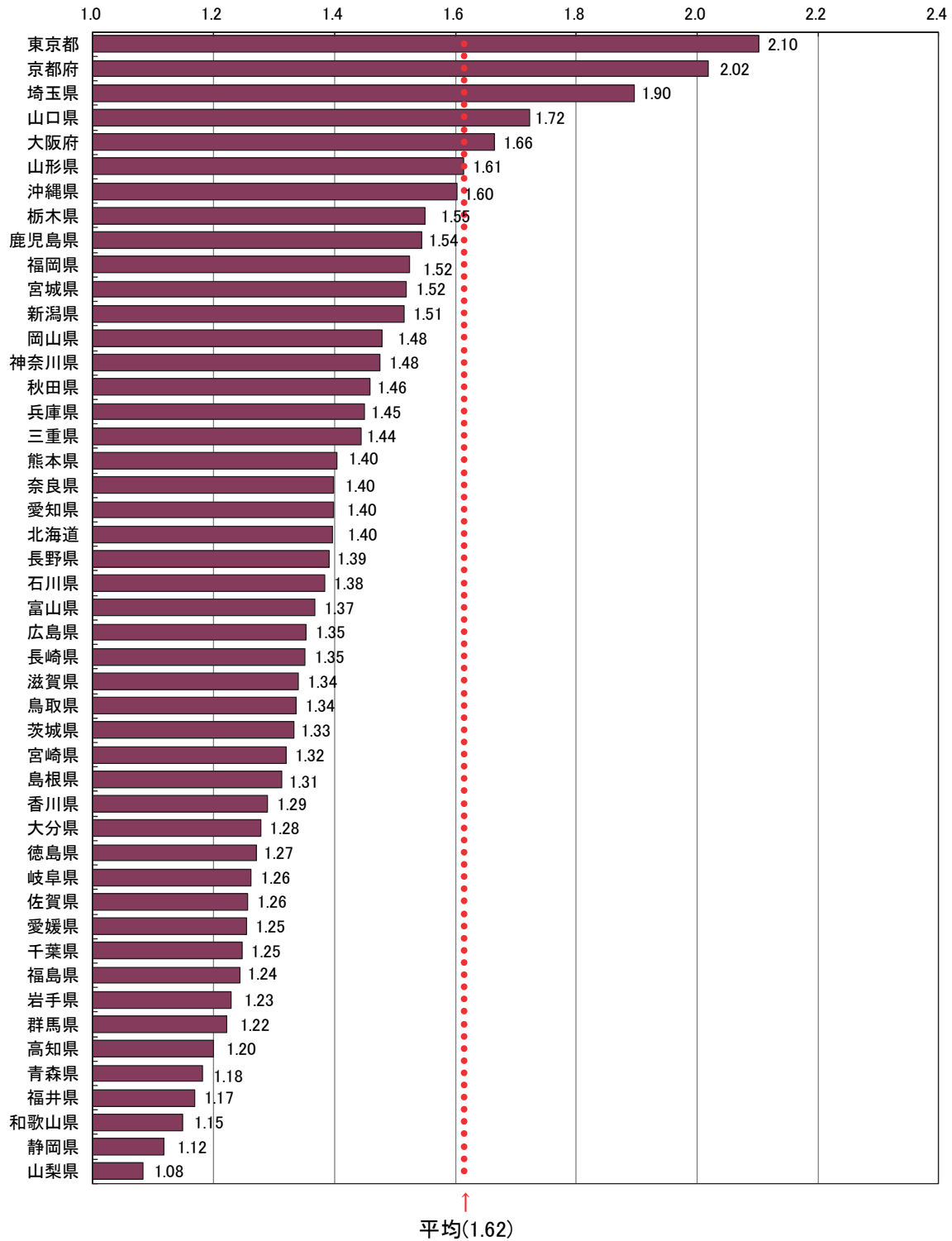

統計表

統計表を利用する上での注意

- ここに掲げた統計表の結果数値のうち、客室数、収容人数及び従業者数は平成31年1月1日現在、延べ宿泊者数、実宿泊者数及び利用客室数は令和元年9月の実績、宿泊目的割合は平成31年1月末日からさかのぼる1年間に利用した宿泊者の割合である。
- ここに掲げた統計表の結果数値は推定値であるため(3～6に掲げる結果数値を除く)、延べ宿泊者数、実宿泊者数、利用客室数及び宿泊目的割合別施設数は一の位を四捨五入して十の位までを、定員稼働率及び客室稼働率は0.01%の位を四捨五入して0.1%の位までを有効数字として表章した。したがって、表中の個々の数字の合計は必ずしも総数と一致しない。なお、施設数、延べ宿泊者数、実宿泊者数、利用客室数、定員稼働率、客室稼働率の表章単位は、それぞれ「施設」、「人泊」、「人」、「室」、「%」、「%」である。
- なお、第1表の一部に掲げた「施設所在地(47区分及び運輸局等)、従業者数(4区分)別施設数」及び参考第13表の一部に掲げた「施設所在地(47区分及び運輸局等)、従業者数(3区分)別施設数」は実数である。
- 参考第2表～参考第4表に掲げた「施設所在地(47区分及び運輸局等)、居住地(47区分及び運輸局等)別延べ宿泊者数」は、調査により回答が得られた施設のうち、従業者数100人以上のものに係る実数であり、未回収分を推定したものではない。
- 参考第5表に掲げた「施設所在地(主な市区町村)、従業者数(3区分)別母集団施設数及び回収施設数」は、市区町村内回収施設数10施設以上の市区町村について表章した。
- 参考第6表～参考第12表に掲げた「施設所在地(主な市区町村)、従業者数(3区分)別延べ宿泊者数、実宿泊者数、外国人延べ宿泊者数、外国人実宿泊者数、定員稼働率、利用客室数、客室稼働率」は、市区町村内回収施設数10施設以上の市区町村についての実数を表章したもので、未回収分を推定したものではない。
- 標準誤差率については、「参考2 主要項目別標準誤差率」を参照。なお、参考第1表については、標準誤差率が30%以上の推定値に*印を付している。利用の際には注意されたい。
- 統計表中に使用されている記号等は、次のとおりである。
「-」は調査又は集計したが、該当数字がないものを示す。
「0」は調査又は集計したが、該当数字が表章単位に満たないものを示す。

2-1. 都道府県別外国人別延べ宿泊者数推移表

国	平成29年												平成30年												平成31年												令和元年																																																																																																																																																																																																																																																																																																																																																																																																																																																																																																																																																																																																																																																																																																																																																																				
	1月	2月	3月	4月	5月	6月	7月	8月	9月	10月	11月	12月	1月	2月	3月	4月	5月	6月	7月	8月	9月	10月	11月	12月	1月	2月	3月	4月	5月	6月	7月	8月	9月	10月	11月	12月																																																																																																																																																																																																																																																																																																																																																																																																																																																																																																																																																																																																																																																																																																																																																																					
全 国	65,614,600	69,888,940	79,690,500	84,276,240	87,924,240	91,338,660	94,133,660	96,538,330	98,538,330	100,538,330	102,538,330	104,538,330	106,538,330	108,538,330	110,538,330	112,538,330	114,538,330	116,538,330	118,538,330	120,538,330	122,538,330	124,538,330	126,538,330	128,538,330	130,538,330	132,538,330	134,538,330	136,538,330	138,538,330	140,538,330	142,538,330	144,538,330	146,538,330	148,538,330	150,538,330	152,538,330	154,538,330	156,538,330	158,538,330	160,538,330																																																																																																																																																																																																																																																																																																																																																																																																																																																																																																																																																																																																																																																																																																																																																																	
01北海道	5,641,140	6,054,220	6,518,000	6,982,000	7,446,000	7,910,000	8,374,000	8,838,000	9,302,000	9,766,000	10,230,000	10,694,000	11,158,000	11,622,000	12,086,000	12,550,000	13,014,000	13,478,000	13,942,000	14,406,000	14,870,000	15,334,000	15,798,000	16,262,000	16,726,000	17,190,000	17,654,000	18,118,000	18,582,000	19,046,000	19,510,000	19,974,000	20,438,000	20,902,000	21,366,000	21,830,000	22,294,000	22,758,000	23,222,000	23,686,000	24,150,000	24,614,000	25,078,000																																																																																																																																																																																																																																																																																																																																																																																																																																																																																																																																																																																																																																																																																																																																																														
02青森県	119,010	126,330	133,650	140,970	148,290	155,610	162,930	170,250	177,570	184,890	192,210	199,530	206,850	214,170	221,490	228,810	236,130	243,450	250,770	258,090	265,410	272,730	280,050	287,370	294,690	302,010	309,330	316,650	323,970	331,290	338,610	345,930	353,250	360,570	367,890	375,210	382,530	389,850	397,170	404,490	411,810	419,130	426,450	433,770	441,090	448,410	455,730	463,050	470,370	477,690	485,010	492,330	499,650	506,970	514,290	521,610	528,930	536,250	543,570	550,890	558,210	565,530	572,850	580,170	587,490	594,810	602,130	609,450	616,770	624,090	631,410	638,730	646,050	653,370	660,690	668,010	675,330	682,650	690,000	697,350	704,700	712,050	719,400	726,750	734,100	741,450	748,800	756,150	763,500	770,850	778,200	785,550	792,900	800,250	807,600	814,950	822,300	829,650	837,000	844,350	851,700	859,050	866,400	873,750	881,100	888,450	895,800	903,150	910,500	917,850	925,200	932,550	939,900	947,250	954,600	961,950	969,300	976,650	984,000	991,350	998,700	1,006,050	1,013,400	1,020,750	1,028,100	1,035,450	1,042,800	1,050,150	1,057,500	1,064,850	1,072,200	1,079,550	1,086,900	1,094,250	1,101,600	1,108,950	1,116,300	1,123,650	1,131,000	1,138,350	1,145,700	1,153,050	1,160,400	1,167,750	1,175,100	1,182,450	1,189,800	1,197,150	1,204,500	1,211,850	1,219,200	1,226,550	1,233,900	1,241,250	1,248,600	1,255,950	1,263,300	1,270,650	1,278,000	1,285,350	1,292,700	1,300,050	1,307,400	1,314,750	1,322,100	1,329,450	1,336,800	1,344,150	1,351,500	1,358,850	1,366,200	1,373,550	1,380,900	1,388,250	1,395,600	1,402,950	1,410,300	1,417,650	1,425,000	1,432,350	1,439,700	1,447,050	1,454,400	1,461,750	1,469,100	1,476,450	1,483,800	1,491,150	1,498,500	1,505,850	1,513,200	1,520,550	1,527,900	1,535,250	1,542,600	1,550,000	1,557,350	1,564,700	1,572,050	1,579,400	1,586,750	1,594,100	1,601,450	1,608,800	1,616,150	1,623,500	1,630,850	1,638,200	1,645,550	1,652,900	1,660,250	1,667,600	1,674,950	1,682,300	1,689,650	1,697,000	1,704,350	1,711,700	1,719,050	1,726,400	1,733,750	1,741,100	1,748,450	1,755,800	1,763,150	1,770,500	1,777,850	1,785,200	1,792,550	1,800,000	1,807,350	1,814,700	1,822,050	1,829,400	1,836,750	1,844,100	1,851,450	1,858,800	1,866,150	1,873,500	1,880,850	1,888,200	1,895,550	1,902,900	1,910,250	1,917,600	1,924,950	1,932,300	1,939,650	1,947,000	1,954,350	1,961,700	1,969,050	1,976,400	1,983,750	1,991,100	1,998,450	2,005,800	2,013,150	2,020,500	2,027,850	2,035,200	2,042,550	2,049,900	2,057,250	2,064,600	2,071,950	2,079,300	2,086,650	2,094,000	2,101,350	2,108,700	2,116,050	2,123,400	2,130,750	2,138,100	2,145,450	2,152,800	2,160,150	2,167,500	2,174,850	2,182,200	2,189,550	2,196,900	2,204,250	2,211,600	2,218,950	2,226,300	2,233,650	2,241,000	2,248,350	2,255,700	2,263,050	2,270,400	2,277,750	2,285,100	2,292,450	2,300,000	2,307,350	2,314,700	2,322,050	2,329,400	2,336,750	2,344,100	2,351,450	2,358,800	2,366,150	2,373,500	2,380,850	2,388,200	2,395,550	2,402,900	2,410,250	2,417,600	2,424,950	2,432,300	2,439,650	2,447,000	2,454,350	2,461,700	2,469,050	2,476,400	2,483,750	2,491,100	2,498,450	2,505,800	2,513,150	2,520,500	2,527,850	2,535,200	2,542,550	2,549,900	2,557,250	2,564,600	2,571,950	2,579,300	2,586,650	2,594,000	2,601,350	2,608,700	2,616,050	2,623,400	2,630,750	2,638,100	2,645,450	2,652,800	2,660,150	2,667,500	2,674,850	2,682,200	2,689,550	2,696,900	2,704,250	2,711,600	2,718,950	2,726,300	2,733,650	2,741,000	2,748,350	2,755,700	2,763,050	2,770,400	2,777,750	2,785,100	2,792,450	2,800,000	2,807,350	2,814,700	2,822,050	2,829,400	2,836,750	2,844,100	2,851,450	2,858,800	2,866,150	2,873,500	2,880,850	2,888,200	2,895,550	2,902,900	2,910,250	2,917,600	2,924,950	2,932,300	2,939,650	2,947,000	2,954,350	2,961,700	2,969,050	2,976,400	2,983,750	2,991,100	2,998,450	3,005,800	3,013,150	3,020,500	3,027,850	3,035,200	3,042,550	3,049,900	3,057,250	3,064,600	3,071,950	3,079,300	3,086,650	3,094,000	3,101,350	3,108,700	3,116,050	3,123,400	3,130,750	3,138,100	3,145,450	3,152,800	3,160,150	3,167,500	3,174,850	3,182,200	3,189,550	3,196,900	3,204,250	3,211,600	3,218,950	3,226,300	3,233,650	3,241,000	3,248,350	3,255,700	3,263,050	3,270,400	3,277,750	3,285,100	3,292,450	3,300,000	3,307,350	3,314,700	3,322,050	3,329,400	3,336,750	3,344,100	3,351,450	3,358,800	3,366,150	3,373,500	3,380,850	3,388,200	3,395,550	3,402,900	3,410,250	3,417,600	3,424,950	3,432,300	3,439,650	3,447,000	3,454,350	3,461,700	3,469,050	3,476,400	3,483,750	3,491,100	3,498,450	3,505,800	3,513,150	3,520,500	3,527,850	3,535,200	3,542,550	3,549,900	3,557,250	3,564,600	3,571,950	3,579,300	3,586,650	3,594,000	3,601,350	3,608,700	3,616,050	3,623,400	3,630,750	3,638,100	3,645,450	3,652,800	3,660,150	3,667,500	3,674,850	3,682,200	3,689,550	3,696,900	3,704,250	3,711,600	3,718,950	3,726,300	3,733,650	3,741,000	3,748,350	3,755,700	3,763,050	3,770,400	3,777,750	3,785,100	3,792,450	3,800,000	3,807,350	3,814,700	3,822,050	3,829,400	3,836,750	3,844,100	3,851,450	3,858,800	3,866,150	3,873,500	3,880,850	3,888,200	3,895,550	3,902,900	3,910,250	3,917,600	3,924,950	3,932,300	3,939,650	3,947,000	3,954,350	3,961,700	3,969,050	3,976,400	3,983,750	3,991,100	3,998,450	4,005,800	4,013,150	4,020,500	4,027,850	4,035,200	4,042,550	4,049,900	4,057,250	4,064,600	4,071,950	4,079,300	4,086,650	4,094,000	4,101,350	4,108,700	4,116,050	4,123,400	4,130,750	4,138,100	4,145,450	4,152,800	4,160,150	4,167,500	4,174,850	4,182,200	4,189,550	4,196,900	4,204,250	4,211,600	4,218,950	4,226,300	4,233,650	4,241,000	4,248,350	4,255,700	4,263,050	4,270,400	4,277,750	4,285,100	4,292,450	4,300,000	4,307,350	4,314,700	4,322,050	4,329,400	4,336,750	4,344,100	4,351,450	4,358,800	4,366,150	4,373,500	4,380,850	4,388,200	4,395,550	4,402,900	4,410,250	4,417,600	4,424,950	4,432,300	4,439,650	4,447,000	4,454,350	4,461,700	4,469,050	4,476,400	4,483,750	4,491,100	4,498,450	4,505,800	4,513,150	4,520,500	4,527,850	4,535,200	4,542,550	4,549,900	4,557,250	4,564,600	4,571,950	4,579,300	4,586,650	4,594,000	4,601,350	4,608,700	4,616,050	4,623,400	4,630,750	4,638,100	4,645,450	4,652,800	4,660,150	4,667,500	4,674,850	4,682,200	4,689,550	4,696,900	4,704,250	4,711,600	4,718,950	4,726,300	4,733,650	4,741,000	4,748,350	4,755,700	4,763,050	4,770,400	4,777,750	4,785,100	4,792,450	4,800,000	4,807,350	4,814,700	4,822,050	4,829,400	4,836,750	4,844,100	4,851,450	4,858,800	4,866,150	4,873,500	4,880,850	4,888,200	4,895,550	4,902,900	4,910,250	4,917,600	4,924,950	4,932,300	4,939,650	4,947,000	4,954,350	4,961,700	4,969,050	4,976,400	4,983,750	4,991,100	4,998,450	5,005,800	5,013,150	5,020,500	5,027,850	5,035,200	5,042,550	5,049,900	5,057,250	5,064,600	5,071,950	5,079,300	5,086,650	5,094,000	5,101,350	5,108,700	5,116,050	5,123,400	5,130,750	5,138,100	5,145,450	5,152,800	5,160,150	5,167,500	5,174,850	5,182,200	5,189,550	5,196,900	5,204,250	5,211,600	5,218,950	5,226,300	5,233,650	5,241,000	5,248,350	5,255,700	5,263,050	5,270,400	5,277,750	5,285,100	5,292,450	5,300,000	5,307,350	5,314,700	5,322,050	5,329,400	5,336,750	5,344,100	5,351,450	5,358,800	5,366,150	5,373,500	5,380,850	5,388,200	5,395,550	5,402,900	5,410,250	5,417,600	5,424,950	5,432,300	5,439,650	5,447,000	5,454,350	5,461,700	5,469,050	5,476,400	5,483,750	5,491,100	5,498,450	5,505,800	5,513,150	5,520,500	5,527,850	5,535,200	5,542,550	5,549,900	5,557,250	5,564,600	5,571,950	5,579,300	5,586,650	5,594,000	5,601,350	5,608,700	5,616,050	5,623,400	5,630,750	5,638,100	5,645,450	5,652,800	5,660,150	5,667,500	5,674,850	5,682,200	5,689,550	5,696,900	5,704,250	5,711,600	5,718,950	5,726,300	5,733,650	5,741,000	5,748,350	5,755,700	5,763,050	5,770,400	5,777,750	5,785,100	5,792,450	5,800,000	5,807,350	5,814,700	5

市町村	業種	平成29年度												平成30年度												平成31年度												令和元年度											
		1月	2月	3月	4月	5月	7月	8月	10月	11月	12月	計	1月	2月	3月	4月	5月	7月	8月	10月	11月	12月	計	1月	2月	3月	4月	5月	7月	8月	10月	11月	12月																
14神奈川県	旅館	66.8	67.8	68.8	69.8	70.8	71.8	72.8	73.8	74.8	75.8	76.8	77.8	78.8	79.8	80.8	81.8	82.8	83.8	84.8	85.8	86.8	87.8	88.8	89.8	90.8	91.8	92.8	93.8	94.8	95.8	96.8	97.8	98.8	99.8	100.8													
	リゾートホテル	46.0	47.0	48.0	49.0	50.0	51.0	52.0	53.0	54.0	55.0	56.0	57.0	58.0	59.0	60.0	61.0	62.0	63.0	64.0	65.0	66.0	67.0	68.0	69.0	70.0	71.0	72.0	73.0	74.0	75.0	76.0	77.0	78.0	79.0	80.0													
	ビジネスホテル	60.1	60.9	61.6	62.3	63.0	63.7	64.4	65.1	65.8	66.5	67.2	67.9	68.6	69.3	70.0	70.7	71.4	72.1	72.8	73.5	74.2	74.9	75.6	76.3	77.0	77.7	78.4	79.1	79.8	80.5	81.2	81.9	82.6	83.3	84.0													
	ホテル・団体の宿泊所	52.0	52.1	52.2	52.3	52.4	52.5	52.6	52.7	52.8	52.9	53.0	53.1	53.2	53.3	53.4	53.5	53.6	53.7	53.8	53.9	54.0	54.1	54.2	54.3	54.4	54.5	54.6	54.7	54.8	54.9	55.0	55.1	55.2	55.3	55.4	55.5												
	合計	29.7	29.5	29.3	29.1	28.9	28.7	28.5	28.3	28.1	27.9	27.7	27.5	27.3	27.1	26.9	26.7	26.5	26.3	26.1	25.9	25.7	25.5	25.3	25.1	24.9	24.7	24.5	24.3	24.1	23.9	23.7	23.5	23.3	23.1	22.9													
15新潟県	旅館	41.6	41.0	42.2	41.4	42.6	41.8	43.0	42.2	43.4	42.6	43.8	43.0	44.2	43.4	44.6	43.8	45.0	44.2	45.4	44.6	45.8	45.0	46.2	45.4	46.6	45.8	47.0	46.2	47.4	46.6	47.8	47.0	48.2	47.4	48.6													
	リゾートホテル	25.3	24.0	26.0	26.3	28.4	28.4	30.4	30.4	32.4	32.4	34.4	34.4	36.4	36.4	38.4	38.4	40.4	40.4	42.4	42.4	44.4	44.4	46.4	46.4	48.4	48.4	50.4	50.4	52.4	52.4	54.4	54.4	56.4	56.4	58.4													
	ビジネスホテル	31.0	30.0	29.1	28.3	27.4	26.5	25.6	24.7	23.8	22.9	22.0	21.1	20.2	19.3	18.4	17.5	16.6	15.7	14.8	13.9	13.0	12.1	11.2	10.3	9.4	8.5	7.6	6.7	5.8	4.9	4.0	3.1	2.2	1.3	0.4													
	ホテル・団体の宿泊所	65.2	65.3	65.4	65.5	65.6	65.7	65.8	65.9	66.0	66.1	66.2	66.3	66.4	66.5	66.6	66.7	66.8	66.9	67.0	67.1	67.2	67.3	67.4	67.5	67.6	67.7	67.8	67.9	68.0	68.1	68.2	68.3	68.4	68.5	68.6	68.7												
	合計	21.3	21.5	21.7	21.9	22.1	22.3	22.5	22.7	22.9	23.1	23.3	23.5	23.7	23.9	24.1	24.3	24.5	24.7	24.9	25.1	25.3	25.5	25.7	25.9	26.1	26.3	26.5	26.7	26.9	27.1	27.3	27.5	27.7	27.9	28.1	28.3												
16富山県	旅館	58.2	59.9	61.6	63.4	65.1	66.9	68.7	70.5	72.3	74.1	75.9	77.7	79.5	81.3	83.1	84.9	86.7	88.5	90.3	92.1	93.9	95.7	97.5	99.3	101.1	102.9	104.7	106.5	108.3	110.1	111.9	113.7	115.5	117.3	119.1													
	リゾートホテル	35.2	35.9	36.7	37.4	38.1	38.8	39.5	40.2	40.9	41.6	42.3	43.0	43.7	44.4	45.1	45.8	46.5	47.2	47.9	48.6	49.3	50.0	50.7	51.4	52.1	52.8	53.5	54.2	54.9	55.6	56.3	57.0	57.7	58.4	59.1													
	ビジネスホテル	71.2	66.5	69.4	68.3	65.3	62.3	59.3	56.3	53.3	50.3	47.3	44.3	41.3	38.3	35.3	32.3	29.3	26.3	23.3	20.3	17.3	14.3	11.3	8.3	5.3	2.3	-0.7	-3.7	-6.7	-9.7	-12.7	-15.7	-18.7	-21.7														
	ホテル・団体の宿泊所	22.3	22.5	22.7	22.9	23.1	23.3	23.5	23.7	23.9	24.1	24.3	24.5	24.7	24.9	25.1	25.3	25.5	25.7	25.9	26.1	26.3	26.5	26.7	26.9	27.1	27.3	27.5	27.7	27.9	28.1	28.3	28.5	28.7	28.9	29.1													
	合計	58.2	59.9	61.6	63.4	65.1	66.9	68.7	70.5	72.3	74.1	75.9	77.7	79.5	81.3	83.1	84.9	86.7	88.5	90.3	92.1	93.9	95.7	97.5	99.3	101.1	102.9	104.7	106.5	108.3	110.1	111.9	113.7	115.5	117.3	119.1													
17石川県	旅館	55.0	52.8	52.2	51.4	50.6	49.8	49.0	48.2	47.4	46.6	45.8	45.0	44.2	43.4	42.6	41.8	41.0	40.2	39.4	38.6	37.8	37.0	36.2	35.4	34.6	33.8	33.0	32.2	31.4	30.6	29.8	29.0	28.2	27.4														
	リゾートホテル	74.0	76.0	78.0	74.0	70.0	66.0	62.0	58.0	54.0	50.0	46.0	42.0	38.0	34.0	30.0	26.0	22.0	18.0	14.0	10.0	6.0	2.0	-2.0	-6.0	-10.0	-14.0	-18.0	-22.0	-26.0	-30.0	-34.0	-38.0	-42.0	-46.0														
	ビジネスホテル	22.8	20.1	21.5	20.4	19.3	18.2	17.1	16.0	14.9	13.8	12.7	11.6	10.5	9.4	8.3	7.2	6.1	5.0	3.9	2.8	1.7	0.6	-0.5	-1.6	-2.7	-3.8	-4.9	-6.0	-7.1	-8.2	-9.3	-10.4	-11.5	-12.6														
	ホテル・団体の宿泊所	47.7	47.1	46.5	45.9	45.3	44.7	44.1	43.5	42.9	42.3	41.7	41.1	40.5	39.9	39.3	38.7	38.1	37.5	36.9	36.3	35.7	35.1	34.5	33.9	33.3	32.7	32.1	31.5	30.9	30.3	29.7	29.1	28.5	27.9	27.3													
	合計	47.7	47.1	46.5	45.9	45.3	44.7	44.1	43.5	42.9	42.3	41.7	41.1	40.5	39.9	39.3	38.7	38.1	37.5	36.9	36.3	35.7	35.1	34.5	33.9	33.3	32.7	32.1	31.5	30.9	30.3	29.7	29.1	28.5	27.9	27.3													
18福井県	旅館	30.8	26.6	27.8	31.9	30.9	29.6	28.3	26.9	25.5	24.1	22.7	21.3	19.9	18.5	17.1	15.7	14.3	12.9	11.5	10.1	8.7	7.3	5.9	4.5	3.1	1.7	0.3	-1.1	-2.5	-3.9	-5.3	-6.7	-8.1															
	リゾートホテル	33.8	37.6	50.2	56.1	44.4	46.7	50.8	49.9	55.2	62.5	69.8	77.1	84.4	91.7	99.0	106.3	113.6	120.9	128.2	135.5	142.8	150.1	157.4	164.7	172.0	179.3	186.6	193.9	201.2	208.5	215.8	223.1	230.4	237.7														
	ビジネスホテル	69.4	67.1	73.2	78.5	82.0	85.4	88.8	92.2	95.6	99.0	102.4	105.8	109.2	112.6	116.0	119.4	122.8	126.2	129.6	133.0	136.4	139.8	143.2	146.6	150.0	153.4	156.8	160.2	163.6	167.0	170.4	173.8	177.2	180.6	184.0													
	ホテル・団体の宿泊所	22.8	20.1	21.5	20.4	19.3	18.2	17.1	16.0	14.9	13.8	12.7	11.6	10.5	9.4	8.3	7.2	6.1	5.0	3.9	2.8	1.7	0.6	-0.5	-1.6	-2.7	-3.8	-4.9	-6.0	-7.1	-8.2	-9.3	-10.4	-11.5	-12.6														
	合計	47.7	47.1	46.5	45.9	45.3	44.7	44.1	43.5	42.9	42.3	41.7	41.1	40.5	39.9	39.3	38.7	38.1	37.5	36.9	36.3	35.7	35.1	34.5	33.9	33.3	32.7	32.1	31.5	30.9	30.3	29.7	29.1	28.5	27.9	27.3													
19山梨県	旅館	35.1	38.6	37.1	34.3	37.8	31.1	34.3	31.6	35.3	38.8	40.3	32.8	31.7	16.0	15.5	15.0	14.5	14.0	13.5	13.0	12.5	12.0	11.5	11.0	10.5	10.0	9.5	9.0	8.5	8.0	7.5	7.0	6.5	6.0														
	リゾートホテル	28.0	26.3	28.1	28.2	22.8	21.3	26.5	22.8	29.8	48.8	30.1	32.9	24.1	22.0	20.0	18.0	16.0	14.0	12.0	10.0	8.0	6.0	4.0	2.0	0.0	-2.0	-4.0	-6.0	-8.0	-10.0	-12.0	-14.0	-16.0	-18.0														
	ビジネスホテル	71.5	69.7	73.9	74.3	65.9	70.8	72.0	71.0	72.8	73.3	74.1	75.3	76.4	77.5	78.6	79.7	80.8	81.9	83.0	84.1	85.2	86.3	87.4	88.5	89.6	90.7	91.8	92.9	94.0	95.1	96.2	97.3	98.4	99.5	100.6													
	ホテル・団体の宿泊所	19.1	18.5	18.4	19.0	18.1	18.2	18.3	18.4	18.5	18.6	18.7	18.8	18.9	19.0	19.1	19.2	19.3	19.4	19.5	19.6	19.7	19.8	19.9	20.0	20.1	20.2	20.3	20.4	20.5	20.6	20.7	20.8	20.9	21.0	21.1													
	合計	30.5	31.6	32.7	33.8	34.9	36.0	37.1	38.2	39.3	40.4	41.5	42.6	43.7	44.8	45.9	47.0	48.1	49.2	50.3	51.4	52.5	53.6	54.7	55.8	56.9	58.0	59.1	60.2	61.3	62.4	63.5	64.6	65.7	66.8	67.9													
20長野県	旅館	58.8	59.9	61.0	62.1	63.2	64.3	65.4	66.5	67.6	68.7	69.8	70.9	72.0	73.1	74.2	75.3	76.4	77.5	78.6	79.7	80.8	81.9	83.0	84.1	85.2	86.3	87.4	88.5	89.6	90.7	91.8	92.9	94.0	95.1	96.2													
	リゾートホテル	37.1	35.4	36.9	38.4	40.1	38.1	37.7	42.1	42.1	46.1	45.0	49.1	48.0	44.1	43.0	41.0	39.0	37.0	35.0	33.0	31.0	29.0	27.0	25.0	23.0	21.0	19.0	17.0	15.0	13.0	11.0	9.0	7.0	5.0	3.0													
	ビジネスホテル	71.5	69.7	73.9	74.3	65.9	70.8	72.0	71.0	72.8	73.3	74.1	75.3	76.4	77.5	78.6	79.7	80.8	81.9	83.0	84.1	85.2	86.3	87.4	88.5	89.6	90.7	91.8	92.9	94.0	95.1	96.2	97.3	98.4	99.5	100.6													
	ホテル・団体の宿泊所	19.1	18.5	18.4	19.0	18.1	18.2	18.3	18.4	18.5	18.6	18.7	18.8	18.9	19.0	19.1	19.2	19.3	19.4	19.5	19.6	19.7	19.8	19.9	20.0	20.1	20.2	20.3	20.4	20.5	20.6	20.7	20.8	20.9	21.0	21.1													
	合計	30.5	31.6	32.7	33.8	34.9	36.0	37.1	38.2	39.3	40.4	41.5	42.6	43.7	44.8	45.9	47.0	48.1	49.2	50.3	51.4	52.5	53.6	54.7	55.8	56.9	58.0	59.1	60.2	61.3	62.4	63.5	64.6	65.7	66.8	67.9													
21岐阜県	旅館	58.8	59.9	61.0	62.1	63.2	64.3	65.4	66.5	67.6	68.7	69.8	70.9	72.0	73.1	74.2	75.3	76.4	77.5	78.6	79.7	80.8	81.9	83.0	84.1	85.2	86.3	87.4	88.5	89.6	90.7	91.8	92.9	94.0	95.1	96.2													
	リゾートホテル	37.1	35.4	36.9	38.4	40.1	38.1</																																										

年度	令和元年											
	1月	2月	3月	4月	5月	6月	7月	8月	9月	10月	11月	12月
28兵庫県	旅館	60.1	57.5	57.2	55.8	40.6	45.2	47.6	48.4	52.4	54.0	54.7
	リゾートホテル	38.2	39.0	38.4	41.0	40.8	38.9	35.9	34.7	33.4	34.7	34.5
	ビジネスホテル	58.8	53.6	56.4	61.4	69.4	61.4	59.4	52.9	55.6	57.1	60.2
	ホテル・団体の宿泊所	80.8	78.9	75.1	71.6	64.1	71.1	65.2	67.8	76.6	70.9	72.9
	計	82.2	75.6	75.8	66.7	73.3	74.8	66.7	72.9	81.1	75.9	81.1
	観光客	15.6	15.6	15.6	15.6	15.6	15.6	15.6	15.6	15.6	15.6	15.6
	会社・団体の宿泊所	31.9	29.4	27.7	16.3	28.9	30.2	36.1	26.7	37.7	25.4	26.8
	計	46.4	45.9	50.7	49.0	36.7	42.5	38.9	32.6	44.0	58.8	44.0
	旅館	29.0	29.5	33.7	33.9	38.5	39.1	28.0	33.5	26.6	34.1	34.7
	リゾートホテル	73.4	79.7	70.3	77.7	80.0	86.3	75.8	71.4	80.2	84.2	89.2
	ビジネスホテル	67.5	67.4	67.8	65.8	62.9	65.1	62.5	64.6	69.0	68.3	69.2
	ホテル・団体の宿泊所	20.7	16.0	22.4	23.4	12.1	13.2	20.8	20.5	28.9	27.5	31.7
	計	17.6	15.3	36.3	36.7	31.2	29.0	30.6	37.7	33.5	37.7	38.1
旅館	40.9	35.4	31.9	46.3	42.4	44.0	32.2	45.8	58.8	47.4	52.4	
リゾートホテル	61.4	67.2	68.8	66.6	62.2	63.2	60.4	67.0	79.0	71.7	78.1	
ビジネスホテル	71.8	71.8	75.3	67.0	71.4	75.6	79.0	71.4	81.7	81.7	81.7	
ホテル・団体の宿泊所	15.1	28.4	20.9	27.1	15.6	15.9	21.1	23.0	34.4	24.0	25.6	
計	23.7	23.2	8.5	8.1	7.8	51.8	73.6	61.4	17.0	19.8	17.4	
旅館	50.3	51.8	56.2	41.8	53.8	56.3	51.9	62.2	58.5	61.6	66.6	
リゾートホテル	35.3	35.3	35.3	35.3	35.3	35.3	35.3	35.3	35.3	35.3	35.3	
ビジネスホテル	23.8	23.8	23.8	23.8	23.8	23.8	23.8	23.8	23.8	23.8	23.8	
ホテル・団体の宿泊所	7.5	7.5	7.5	7.5	7.5	7.5	7.5	7.5	7.5	7.5	7.5	
計	57.4	57.4	57.4	57.4	57.4	57.4	57.4	57.4	57.4	57.4	57.4	
旅館	39.9	41.8	42.4	40.5	38.4	29.4	37.2	45.9	36.0	33.5	49.6	
リゾートホテル	33.2	41.4	45.0	45.1	34.4	37.2	45.3	66.2	56.5	48.1	36.4	
ビジネスホテル	68.9	68.4	73.6	73.2	55.8	62.8	72.9	70.5	72.7	66.3	66.7	
ホテル・団体の宿泊所	52.4	51.2	52.8	48.8	48.3	52.0	48.3	51.5	47.1	48.3	48.3	
計	57.4	57.4	57.4	57.4	57.4	57.4	57.4	57.4	57.4	57.4	57.4	
旅館	29.5	32.9	30.5	28.1	20.4	23.8	24.2	28.0	30.2	24.0	21.9	
リゾートホテル	71.5	73.5	77.9	80.0	70.0	77.0	80.3	80.3	77.3	82.9	81.1	
ビジネスホテル	79.4	79.4	77.1	82.2	62.1	63.4	81.4	83.7	84.4	84.6	84.7	
ホテル・団体の宿泊所	17.5	17.5	20.0	26.2	14.0	21.0	21.5	25.2	18.6	27.8	30.1	
計	14.6	14.6	14.6	14.6	14.6	14.6	14.6	14.6	14.6	14.6	14.6	
旅館	56.5	57.6	59.8	59.5	50.7	57.6	61.6	60.8	59.5	55.1	59.6	
リゾートホテル	41.8	42.4	45.0	45.1	34.4	37.2	45.3	66.2	56.5	48.1	36.4	
ビジネスホテル	73.8	74.9	73.8	74.9	69.9	52.8	62.8	72.9	70.5	72.7	66.3	
ホテル・団体の宿泊所	52.4	51.2	52.8	48.8	48.3	52.0	48.3	51.5	47.1	48.3	48.3	
計	57.4	57.4	57.4	57.4	57.4	57.4	57.4	57.4	57.4	57.4	57.4	
旅館	29.5	32.9	30.5	28.1	20.4	23.8	24.2	28.0	30.2	24.0	21.9	
リゾートホテル	71.5	73.5	77.9	80.0	70.0	77.0	80.3	80.3	77.3	82.9	81.1	
ビジネスホテル	79.4	79.4	77.1	82.2	62.1	63.4	81.4	83.7	84.4	84.6	84.7	
ホテル・団体の宿泊所	17.5	17.5	20.0	26.2	14.0	21.0	21.5	25.2	18.6	27.8	30.1	
計	14.6	14.6	14.6	14.6	14.6	14.6	14.6	14.6	14.6	14.6	14.6	
旅館	56.5	57.6	59.8	59.5	50.7	57.6	61.6	60.8	59.5	55.1	59.6	
リゾートホテル	41.8	42.4	45.0	45.1	34.4	37.2	45.3	66.2	56.5	48.1	36.4	
ビジネスホテル	73.8	74.9	73.8	74.9	69.9	52.8	62.8	72.9	70.5	72.7	66.3	
ホテル・団体の宿泊所	52.4	51.2	52.8	48.8	48.3	52.0	48.3	51.5	47.1	48.3	48.3	
計	57.4	57.4	57.4	57.4	57.4	57.4	57.4	57.4	57.4	57.4	57.4	
旅館	29.5	32.9	30.5	28.1	20.4	23.8	24.2	28.0	30.2	24.0	21.9	
リゾートホテル	71.5	73.5	77.9	80.0	70.0	77.0	80.3	80.3	77.3	82.9	81.1	
ビジネスホテル	79.4	79.4	77.1	82.2	62.1	63.4	81.4	83.7	84.4	84.6	84.7	
ホテル・団体の宿泊所	17.5	17.5	20.0	26.2	14.0	21.0	21.5	25.2	18.6	27.8	30.1	
計	14.6	14.6	14.6	14.6	14.6	14.6	14.6	14.6	14.6	14.6	14.6	
旅館	56.5	57.6	59.8	59.5	50.7	57.6	61.6	60.8	59.5	55.1	59.6	
リゾートホテル	41.8	42.4	45.0	45.1	34.4	37.2	45.3	66.2	56.5	48.1	36.4	
ビジネスホテル	73.8	74.9	73.8	74.9	69.9	52.8	62.8	72.9	70.5	72.7	66.3	
ホテル・団体の宿泊所	52.4	51.2	52.8	48.8	48.3	52.0	48.3	51.5	47.1	48.3	48.3	
計	57.4	57.4	57.4	57.4	57.4	57.4	57.4	57.4	57.4	57.4	57.4	
旅館	29.5	32.9	30.5	28.1	20.4	23.8	24.2	28.0	30.2	24.0	21.9	
リゾートホテル	71.5	73.5	77.9	80.0	70.0	77.0	80.3	80.3	77.3	82.9	81.1	
ビジネスホテル	79.4	79.4	77.1	82.2	62.1	63.4	81.4	83.7	84.4	84.6	84.7	
ホテル・団体の宿泊所	17.5	17.5	20.0	26.2	14.0	21.0	21.5	25.2	18.6	27.8	30.1	
計	14.6	14.6	14.6	14.6	14.6	14.6	14.6	14.6	14.6	14.6	14.6	
旅館	56.5	57.6	59.8	59.5	50.7	57.6	61.6	60.8	59.5	55.1	59.6	
リゾートホテル	41.8	42.4	45.0	45.1	34.4	37.2	45.3	66.2	56.5	48.1	36.4	
ビジネスホテル	73.8	74.9	73.8	74.9	69.9	52.8	62.8	72.9	70.5	72.7	66.3	
ホテル・団体の宿泊所	52.4	51.2	52.8	48.8	48.3	52.0	48.3	51.5	47.1	48.3	48.3	
計	57.4	57.4	57.4	57.4	57.4	57.4	57.4	57.4	57.4	57.4	57.4	
旅館	29.5	32.9	30.5	28.1	20.4	23.8	24.2	28.0	30.2	24.0	21.9	
リゾートホテル	71.5	73.5	77.9	80.0	70.0	77.0	80.3	80.3	77.3	82.9	81.1	
ビジネスホテル	79.4	79.4	77.1	82.2	62.1	63.4	81.4	83.7	84.4	84.6	84.7	
ホテル・団体の宿泊所	17.5	17.5	20.0	26.2	14.0	21.0	21.5	25.2	18.6	27.8	30.1	
計	14.6	14.6	14.6	14.6	14.6	14.6	14.6	14.6	14.6	14.6	14.6	
旅館	56.5	57.6	59.8	59.5	50.7	57.6	61.6	60.8	59.5	55.1	59.6	
リゾートホテル	41.8	42.4	45.0	45.1	34.4	37.2	45.3	66.2	56.5	48.1	36.4	
ビジネスホテル	73.8	74.9	73.8	74.9	69.9	52.8	62.8	72.9	70.5	72.7	66.3	
ホテル・団体の宿泊所	52.4	51.2	52.8	48.8	48.3	52.0	48.3	51.5	47.1	48.3	48.3	
計	57.4	57.4	57.4	57.4	57.4	57.4	57.4	57.4	57.4	57.4	57.4	
旅館	29.5	32.9	30.5	28.1	20.4	23.8	24.2	28.0	30.2	24.0	21.9	
リゾートホテル	71.5	73.5	77.9	80.0	70.0	77.0	80.3	80.3	77.3	82.9	81.1	
ビジネスホテル	79.4	79.4	77.1	82.2	62.1	63.4	81.4	83.7	84.4	84.6	84.7	
ホテル・団体の宿泊所	17.5	17.5	20.0	26.2	14.0	21.0	21.5	25.2	18.6	27.8	30.1	
計	14.6	14.6	14.6	14.6	14.6	14.6	14.6	14.6	14.6	14.6	14.6	
旅館	56.5	57.6	59.8	59.5	50.7	57.6	61.6	60.8	59.5	55.1	59.6	
リゾートホテル	41.8	42.4	45.0	45.1	34.4	37.2	45.3	66.2	56.5	48.1	36.4	
ビジネスホテル	73.8	74.9	73.8	74.9	69.9	52.8	62.8	72.9	70.5	72.7	66.3	
ホテル・団体の宿泊所	52.4	51.2	52.8	48.8	48.3	52.0	48.3	51.5	47.1	48.3	48.3	
計	57.4	57.4	57.4	57.4	57.4	57.4	57.4	57.4	57.4	57.4	57.4	
旅館	29.5	32.9	30.5	28.1	20.4	23.8	24.2	28.0	30.2	24.0	21.9	
リゾートホテル	71.5	73.5	77.9	80.0	70.0	77.0	80.3	80.3	77.3	82.9	81.1	
ビジネスホテル	79.4	79.4	77.1	82.2	62.1	63.4	81.4	83.7	84.4	84.6	84.7	
ホテル・団体の宿泊所	17.5	17.5	20.0	26.2	14.0	21.0	21.5	25.2	18.6	27.8	30.1	
計	14.6	14.6	14.6	14.6	14.6	14.6	14.6	14.6	14.6	14.6	14.6	
旅館	56.5	57.6	59.8	59.5	50.7	57.6	61.6	60.8	59.5	55.1	59.6	
リゾートホテル	41.8	42.4	45.0	45.1	34.4	37.2	45.3	66.2	56.5	48.1	36.4	
ビジネスホテル	73.8	74.9	73.8	74.9	69.9	52.8	62.8	72.9	70.5	72.7	66.3	
ホテル・団体の宿泊所	52.4	51.2	52.8	48.8	48.3	52.0	48.3	51.5	47.1	48.3	48.3	
計	57.4	57.4	57.									

	平成28年				平成29年				平成30年				平成31年				令和元年											
	1月	2月	3月	4月	5月	6月	7月	8月	9月	10月	11月	12月	計	1月	2月	3月	4月	5月	6月	7月	8月	9月	10月	11月	12月			
42長崎県	旅館	50.1	52.3	56.7	57.9	57.7	62.7	66.1	67.2	68.3	61.1	65.6	57.2	47.9	50.5	60.0	57.0	61.4	62.4	51.7	52.4	51.7	59.2	49.1	51.5	49.7	51.5	
	リゾートホテル	39.2	34.7	39.9	42.5	40.5	51.7	47.8	55.7	47.1	45.8	51.8	38.7	47.1	33.9	40.8	44.2	45.4	39.4	47.0	51.2	47.3	37.1	37.1	47.3	49.7	47.3	
	ビジネスホテル	66.2	55.4	59.4	71.8	61.1	62.8	68.5	51.7	70.2	58.4	65.4	61.3	61.3	47.8	63.8	70.0	59.8	67.1	47.0	51.2	61.9	51.2	64.9	49.7	61.3	77.3	71.3
	物産館	16.8	67.9	11.7	71.4	36.0	63.2	77.7	75.0	65.2	65.4	67.7	81.9	65.0	50.3	75.4	41.9	60.3	76.7	69.3	68.3	76.7	68.3	69.5	76.8	69.5	76.8	69.5
	会社・団体の宿泊所	27.9	45.1	42.0	39.0	29.8	35.5	41.4	50.5	33.7	28.1	47.2	30.5	32.4	28.8	27.6	37.7	63.6	43.3	35.4	52.1	52.1	60.6	49.6	49.6	49.6	49.6	49.6
計	58.3	58.0	60.5	62.1	62.3	61.5	65.6	59.3	67.2	60.3	63.8	61.4	61.4	52.3	57.9	62.2	63.8	65.4	56.0	60.7	69.4	69.4	59.5	59.5	59.5	59.5	59.5	
43熊本県	旅館	38.7	45.4	42.2	45.2	48.9	46.9	45.7	38.0	51.3	40.8	46.5	43.9	38.6	40.5	46.5	45.2	47.4	35.8	39.9	53.7	43.4	43.4	47.7	47.7	47.7	47.7	
	リゾートホテル	57.1	45.2	51.1	52.5	45.7	49.4	57.3	59.5	53.5	45.4	47.6	43.4	39.1	42.3	48.3	50.7	52.6	58.2	41.2	46.4	59.4	47.7	47.7	47.7	47.7	47.7	
	ビジネスホテル	68.4	74.9	72.6	75.0	75.3	82.2	80.7	74.6	81.5	73.1	77.8	77.8	69.2	72.5	79.5	78.8	77.3	70.3	70.3	88.4	88.4	80.3	80.3	80.3	80.3	80.3	
	物産館	17.5	16.7	23.7	28.3	24.4	29.6	22.2	24.3	43.3	32.2	25.0	28.3	21.1	26.6	28.9	29.5	29.9	22.1	30.2	42.5	31.9	31.9	31.9	31.9	31.9	31.9	
	会社・団体の宿泊所	25.6	15.7	29.7	21.1	10.6	19.6	21.9	24.3	16.5	25.8	28.9	27.0	23.1	9.7	9.0	16.1	29.7	15.3	15.4	23.1	23.1	23.1	23.1	23.1	23.1	23.1	
計	58.6	52.6	55.9	57.2	58.8	56.5	55.9	52.2	51.6	59.7	57.8	56.3	56.3	52.7	59.3	61.6	57.0	54.5	50.5	47.2	56.5	50.2	50.2	50.2	50.2	50.2		
44大分県	旅館	32.7	31.8	33.8	34.4	32.7	39.8	49.3	51.8	44.2	50.1	51.2	51.2	43.8	47.2	60.2	53.3	53.2	44.6	36.6	58.0	50.4	50.4	50.4	50.4	50.4	50.4	
	リゾートホテル	41.7	41.7	40.1	44.9	38.7	54.2	48.7	40.3	41.6	34.2	45.0	42.7	38.2	45.0	54.0	40.9	45.7	35.5	42.6	61.8	37.9	37.9	37.9	37.9	37.9	37.9	
	ビジネスホテル	65.0	64.2	63.6	64.8	61.4	81.2	73.4	62.3	62.7	55.5	58.9	62.1	67.8	71.5	60.0	65.0	68.6	65.5	58.5	67.9	66.5	61.3	61.3	61.3	61.3	61.3	
	物産館	69.6	60.1	58.0	65.5	65.1	86.7	76.5	34.2	48.8	45.2	51.3	72.2	72.4	80.0	73.9	70.6	91.2	80.0	75.0	79.5	43.6	76.9	46.5	69.8	69.8		
	会社・団体の宿泊所	13.2	13.2	14.5	12.9	7.1	11.7	12.7	6.9	12.3	18.7	16.9	10.3	15.7	14.1	10.8	12.2	13.6	11.5	16.0	9.9	19.8	23.1	13.3	13.3	13.3		
計	55.1	55.9	56.9	57.9	56.9	64.9	65.9	62.2	62.2	62.2	62.2	62.2	62.2	62.2	62.2	62.2	62.2	62.2	62.2	62.2	62.2	62.2	62.2	62.2	62.2	62.2		
45宮崎県	旅館	37.1	32.7	41.7	44.8	34.9	45.2	49.6	43.8	51.9	36.7	39.5	44.1	44.1	34.2	38.5	48.4	40.4	42.4	35.5	29.7	41.0	32.8	32.8	32.8	32.8	32.8	
	リゾートホテル	41.6	41.1	46.1	51.4	40.9	53.9	55.9	51.7	54.8	43.6	49.8	58.1	49.6	53.7	58.1	42.1	51.3	54.4	50.3	41.8	46.3	55.6	44.3	44.3	44.3	44.3	
	ビジネスホテル	65.4	68.0	69.4	71.9	63.9	76.6	73.5	69.9	73.5	70.9	70.2	73.6	71.7	74.2	68.1	66.9	79.2	75.8	71.7	72.5	68.1	75.4	78.4	69.9	69.9	69.9	
	物産館	64.1	63.9	68.1	72.0	65.0	77.0	76.9	67.1	72.7	67.3	68.4	72.8	81.8	69.7	73.5	77.4	72.7	70.5	65.3	69.6	75.1	67.8	75.1	73.2	73.2	73.2	
	会社・団体の宿泊所	15.2	13.3	17.4	23.6	13.7	21.6	20.0	22.8	26.5	32.2	30.1	31.5	28.9	16.0	22.1	24.6	31.5	22.1	25.9	21.2	31.7	23.0	23.0	23.0	23.0		
計	67.7	65.0	65.8	65.7	60.8	62.1	62.8	63.8	60.4	65.1	64.6	67.1	64.6	58.1	65.9	65.2	66.3	62.7	63.5	70.7	67.0	65.0	65.0	65.0	65.0	65.0		
46鹿児島県	旅館	11.9	7.4	43.6	31.8	25.4	37.9	29.4	41.5	28.7	29.6	37.2	46.5	39.7	22.8	22.9	17.6	10.6	11.5	18.7	23.5	33.0	15.3	38.0	34.4	24.9	24.9	
	リゾートホテル	75.0	76.0	75.1	72.4	63.2	72.0	74.7	75.1	69.5	73.5	75.0	81.2	75.5	75.2	70.8	63.0	74.9	74.3	72.9	74.7	73.8	69.1	74.7	73.8	73.2	73.2	
	ビジネスホテル	75.6	76.9	78.0	76.9	61.9	78.9	77.7	75.3	73.2	78.4	81.9	86.6	83.7	80.7	76.8	69.9	67.8	75.4	70.3	75.1	78.1	78.1	78.1	78.1	78.1	78.1	
	物産館	34.8	38.7	31.6	33.6	31.5	37.0	33.3	33.0	33.9	33.0	33.0	33.0	33.0	33.0	33.0	33.0	33.0	33.0	33.0	33.0	33.0	33.0	33.0	33.0	33.0	33.0	
	会社・団体の宿泊所	24.7	25.7	26.7	17.2	24.0	28.4	42.1	34.8	14.9	32.2	14.6	13.7	37.3	5.7	7.3	5.0	3.0	4.4	3.4	27.5	27.4	41.2	51.1	29.4	29.4	29.4	
計	21.7	25.7	56.7	36.7	32.2	44.6	44.6	44.6	44.6	44.6	44.6	44.6	44.6	44.6	44.6	44.6	44.6	44.6	44.6	44.6	44.6	44.6	44.6	44.6	44.6	44.6		
47沖縄県	旅館	59.1	59.1	59.1	59.1	59.1	59.1	59.1	59.1	59.1	59.1	59.1	59.1	59.1	59.1	59.1	59.1	59.1	59.1	59.1	59.1	59.1	59.1	59.1	59.1	59.1		
	リゾートホテル	59.1	59.1	59.1	59.1	59.1	59.1	59.1	59.1	59.1	59.1	59.1	59.1	59.1	59.1	59.1	59.1	59.1	59.1	59.1	59.1	59.1	59.1	59.1	59.1	59.1		
	ビジネスホテル	59.1	59.1	59.1	59.1	59.1	59.1	59.1	59.1	59.1	59.1	59.1	59.1	59.1	59.1	59.1	59.1	59.1	59.1	59.1	59.1	59.1	59.1	59.1	59.1	59.1		
	物産館	59.1	59.1	59.1	59.1	59.1	59.1	59.1	59.1	59.1	59.1	59.1	59.1	59.1	59.1	59.1	59.1	59.1	59.1	59.1	59.1	59.1	59.1	59.1	59.1	59.1		
	会社・団体の宿泊所	59.1	59.1	59.1	59.1	59.1	59.1	59.1	59.1	59.1	59.1	59.1	59.1	59.1	59.1	59.1	59.1	59.1	59.1	59.1	59.1	59.1	59.1	59.1	59.1	59.1		

第1表 施設所在地(47区分及び運輸局等)、従業者数(4区分)、宿泊目的割合(2区分)別施設数並びに施設所在地(47区分及び運輸局等)、宿泊施設タイプ(6区分)別施設数

施設所在地(47区分及び運輸局等)	従業者数(区分)、宿泊目的割合(2区分)										宿泊施設タイプ(6区分)						会社・団体の宿泊所			
	総数 (1)、(2)	0～9人		10～29人		30～99人		100人以上		旅館	リゾートホテル	ビジネスホテル	シェアホテル	簡易宿所						
		観光目的の宿泊者が50%未満	観光目的の宿泊者が50%以上	観光目的の宿泊者が50%未満	観光目的の宿泊者が50%以上	観光目的の宿泊者が50%未満	観光目的の宿泊者が50%以上	観光目的の宿泊者が50%未満	観光目的の宿泊者が50%以上											
施設所在地計	54,867	13,920	42,107	31,000	8,550	7,456	3,970	3,480	4,283	2,100	1,550	1,046	710	340	16,870	2,190	7,520	1,240	21,630	1,950
01北海道	2,582	1,450	1,878	1,070	720	383	170	210	243	140	100	78	60	20	810	190	470	90	930	60
02北海道	520	280	190	160	130	105	50	60	53	30	20	9	10	0	280	30	80	20	90	30
03岩手県	679	300	463	200	260	123	80	80	82	50	30	9	10	0	380	30	70	20	160	0
04宮城県	680	400	280	300	150	141	60	90	56	30	40	21	20	0	260	20	160	20	230	0
05秋田県	545	320	220	210	150	114	40	40	56	30	30	17	0	0	270	20	80	10	170	0
06山形県	1,786	630	662	480	130	137	100	40	107	80	20	11	73	0	370	30	120	20	320	30
07福島県	637	1,150	1,411	920	460	243	130	120	107	80	20	25	20	0	750	60	190	0	760	30
08茨城県	1,179	850	447	180	220	121	30	40	57	40	40	12	0	10	240	10	180	10	170	30
09栃木県	1,011	810	877	650	120	172	120	60	117	80	40	13	10	0	460	60	110	10	420	110
10群馬県	1,011	810	877	650	120	172	120	60	117	80	40	13	10	0	460	60	110	10	420	110
11埼玉県	1,473	1,000	1,849	1,100	740	60	81	70	61	20	20	11	10	0	580	20	160	10	130	10
12千葉県	1,849	1,030	1,849	1,030	810	1,003	770	1,003	1,003	810	1,003	770	1,003	810	1,003	770	1,003	810	1,003	770
13東京都	1,413	880	430	941	1,003	230	244	70	180	150	60	106	50	60	390	40	690	130	670	50
14神奈川県	1,863	1,370	490	1,150	360	216	140	140	155	80	40	42	30	20	260	110	240	40	500	270
15新潟県	425	300	90	292	40	69	40	20	56	40	20	8	0	10	210	40	160	10	390	40
16富山県	723	480	220	503	220	107	70	40	90	70	20	23	20	0	240	10	110	20	340	10
17石川県	847	540	210	723	470	168	40	30	50	30	6	6	10	0	450	20	100	10	220	20
18福井県	1,424	1,200	210	1,191	1,020	168	100	40	80	70	10	16	20	0	430	140	100	10	660	90
19山梨県	4,246	3,720	400	3,667	270	372	280	90	184	150	30	23	10	10	1,540	240	140	20	2,030	220
20長野県	1,029	900	120	814	730	125	30	74	74	60	10	41	20	0	410	70	80	10	450	10
21岐阜県	2,433	1,900	470	1,769	240	372	220	150	241	180	60	51	40	10	900	240	300	20	760	210
22愛知県	890	440	450	890	440	450	300	160	125	70	20	22	20	0	400	20	330	60	80	10
23三重県	1,192	780	380	932	290	146	80	40	92	70	20	22	20	0	410	70	180	10	380	150
24滋賀県	574	370	150	422	280	90	85	40	52	30	20	15	10	0	130	30	90	20	280	50
25京都府	2,975	2,580	120	2,478	40	314	260	60	149	120	30	34	30	0	450	30	160	30	80	10
26大阪府	1,211	750	380	1,300	244	140	140	140	141	70	70	67	30	30	180	10	470	120	420	10
27兵庫県	1,516	1,230	290	1,097	960	140	100	100	133	90	40	57	50	10	730	60	170	30	450	70
28奈良県	493	420	90	388	320	70	60	10	31	30	0	4	0	0	220	10	30	10	200	20
29和歌山県	730	590	140	571	460	110	100	30	44	40	0	15	10	0	250	30	70	0	360	10
30鳥取県	567	330	110	469	360	80	30	20	43	30	10	4	0	0	110	10	60	10	340	20
31島根県	360	180	420	280	120	95	50	50	44	30	10	4	0	0	230	10	70	10	250	10
32岡山県	703	470	200	534	390	104	50	60	54	40	30	11	10	10	240	50	80	20	300	10
33広島県	847	450	400	584	340	159	60	100	84	50	30	20	20	0	110	20	220	30	440	40
34山口県	444	270	170	283	180	93	40	40	56	40	20	12	10	10	220	10	80	10	110	10
35徳島県	561	360	200	477	160	100	20	30	38	20	10	8	10	0	50	10	50	10	240	0
36香川県	539	410	110	450	340	70	63	40	37	30	10	8	10	0	150	10	140	10	370	0
37愛媛県	687	530	110	585	300	170	66	40	28	20	10	12	10	0	90	20	50	10	320	0
38高知県	916	330	340	588	410	130	179	60	121	50	70	28	10	20	250	280	250	60	280	50
39福岡県	1,694	1,180	240	1,490	210	40	50	20	6	20	10	6	10	0	100	10	30	10	160	20
40福岡県	1,694	1,180	240	1,490	210	40	50	20	6	20	10	6	10	0	100	10	30	10	160	20
41佐賀県	1,180	850	340	1,080	210	112	74	70	101	50	30	18	10	0	180	40	130	20	1,330	0
42長崎県	1,180	850	340	1,080	210	112	74	70	101	50	30	18	10	0	180	40	130	20	1,330	0
43熊本県	1,539	310	1,800	1,422	260	120	71	422	9	20	20	9	10	0	370	30	110	0	560	100
44大分県	1,539	310	1,800	1,422	260	120	71	422	9	20	20	9	10	0	370	30	110	0	560	100
45宮崎県	1,311	990	430	1,311	310	124	50	70	87	50	20	17	10	0	330	110	140	10	940	10
46鹿児島県	3,863	3,140	440	3,522	2,860	370	186	50	105	90	10	50	50	0	210	220	410	140	2,830	30
47沖縄県	1,450	1,040	1,878	1,070	720	383	170	210	243	140	100	78	60	20	810	190	470	90	930	60
北海道運輸局	2,582	1,450	1,878	1,070	720	383	170	210	243	140	100	78	60	20	810	190	470	90	930	60
東北運輸局	5,093	3,040	3,702	2,270	1,340	863	440	420	446	270	170	82	60	20	2,320	170	700	90	1,720	60
関東運輸局	9,339	6,240	2,860	4,860	1,430	1,622	730	890	929	500	430	266	160	110	2,720	530	1,790	260	3,410	600
中部運輸局	7,257	5,870	1,200	5,975	4,860	764	520	240	444	340	340	74	50	30	3,170	380	1,760	60	2,870	280
近畿運輸局	6,391	4,560	1,630	3,570	960	951	500	450	582	390	300	125	90	30	2,570	420	980	110	1,890	400
中国運輸局	7,499	5,970	1,160	4,770	580	1,042	370	370	550	380	670	192	140	50	1,950	160	1,000	280	3,940	170
四国運輸局	3,124	1,980	1,070	2,290	660	502	230	270	281	170	110	51	20	30	1,920	90	510	70	1,430	80
九州運輸局	2,475	1,720	660	2,036	1,490	525	265	140	143	90	130	31	20	10	510	50	320	10	1,540	80
沖縄総合事務局	7,244	4,820	1,910	5,734	4,010	1,210	878	430	535	320	210	97	60	0	1,700	270	880	120	4,050	220
運輸局等(再掲) ³⁾	3,863	3,140	440	3,522	2,860	370	186	50	105	90	10	50	50	0	210	220	410	140	2,830	30

1) 宿泊目的割合不詳を含む。

2) 宿泊施設タイプ不詳を含む。

3) 長野県は北信越運輸局、福井県は中部運輸局に含まれる。

第2表 施設所在地(47区分及び運輸局等)、従業者数(4区分)、宿泊目的割合(2区分)別延べ宿泊者数並びに施設所在地(47区分及び運輸局等)、宿泊目的割合(2区分)別外国人延べ宿泊者数

(人泊)

施設所在地(47区分及び運輸局等)	従業者数(4区分)、宿泊目的割合(2区分)				宿泊目的割合(2区分)				うち							
	0～9人		10～29人		30～99人		100人以上		外国人延べ宿泊者数 1)	観光目的の宿泊者が50%未満						
	1)	観光目的の宿泊者が50%以上	1)	観光目的の宿泊者が50%以上	1)	観光目的の宿泊者が50%以上	1)	観光目的の宿泊者が50%以上								
令和元年9月	43,754,670	22,529,780	21,115,220	6,418,780	3,510,700	2,846,730	13,405,930	13,864,900	7,261,260	6,598,140	10,065,060	7,233,480	2,831,580	6,920,770	4,644,040	2,252,500
01北海道	3,231,180	1,919,440	1,311,260	492,010	228,980	262,560	806,200	377,990	377,990	428,220	1,017,010	915,950	167,400	390,810	309,860	80,950
02青森県	410,240	204,520	245,650	60,730	9,560	51,180	167,580	39,880	39,880	127,700	137,520	36,350	8,050	21,670	11,080	5,510
03岩手県	473,270	200,520	272,750	59,600	22,810	36,790	152,730	27,470	27,470	98,750	39,040	11,950	11,950	15,590	10,060	5,510
04宮城県	817,780	379,990	537,790	76,710	18,210	58,500	227,900	45,170	45,170	143,650	143,650	27,440	10,680	9,860	9,200	29,910
05秋田県	360,490	138,500	221,990	81,900	14,480	67,410	119,340	40,330	40,330	79,000	73,000	10,680	16,760	9,860	4,780	5,080
06山形県	468,210	211,690	256,520	99,580	49,680	49,900	149,140	62,410	62,410	168,540	50,950	29,980	9,970	9,970	4,670	5,300
07福島県	914,330	421,330	493,000	228,930	53,460	175,470	292,420	63,420	63,420	168,540	148,010	136,910	11,110	7,290	3,380	3,910
08茨城県	472,460	114,300	358,160	94,490	23,170	71,330	170,990	8,890	8,890	162,110	163,390	13,650	29,930	14,630	1,150	13,470
09栃木県	824,800	531,310	293,370	104,960	77,340	27,500	228,750	107,260	107,260	136,220	160,140	8,170	8,170	21,690	9,880	11,740
10群馬県	671,960	465,200	206,760	117,200	87,350	29,860	180,930	73,610	73,610	121,760	121,760	11,520	11,520	15,550	4,030	4,030
11埼玉県	397,010	56,590	340,420	56,220	13,580	42,640	156,440	42,640	42,640	107,430	44,120	3,730	40,400	17,820	1,090	16,730
12千葉県	2,116,240	1,395,370	720,870	101,600	56,630	44,970	428,430	161,470	161,470	266,950	452,510	304,800	872,470	322,830	203,120	119,710
13東京都	5,341,800	2,113,050	3,199,960	289,350	154,940	134,410	1,725,340	525,950	525,950	1,142,910	1,766,860	1,014,830	752,030	1,863,780	1,096,960	752,460
14神奈川県	1,778,850	728,200	1,019,400	295,110	114,240	149,630	595,350	195,750	195,750	399,600	511,410	376,980	228,520	235,000	134,460	100,410
15新潟県	890,520	370,260	520,270	235,050	110,260	124,790	297,160	54,640	54,640	248,290	116,010	110,020	73,090	36,940	5,960	9,980
16富山県	335,760	151,090	179,060	35,190	32,330	2,860	124,190	32,930	32,930	85,670	143,070	10,150	23,160	19,590	11,210	8,380
17石川県	734,600	424,800	309,800	129,550	35,800	93,750	183,640	105,370	105,370	123,570	128,530	114,310	14,220	61,470	47,030	14,440
18福井県	365,160	159,650	205,510	85,830	32,810	53,020	97,110	20,770	20,770	76,330	130,430	56,400	21,330	6,020	2,090	3,930
19山梨県	753,200	602,600	150,600	186,840	173,370	13,480	238,150	155,670	155,670	82,480	239,590	186,060	87,500	136,600	125,310	11,290
20長野県	1,438,490	976,150	462,350	349,110	288,630	60,490	433,570	60,490	60,490	219,020	472,440	183,370	111,480	71,890	43,670	26,800
21岐阜県	548,210	394,330	153,890	90,840	80,770	10,070	180,170	92,320	92,320	87,850	172,860	104,340	98,560	5,780	78,020	12,230
22静岡県	1,808,640	1,021,950	786,530	351,270	185,470	165,810	542,120	192,370	192,370	349,750	611,090	303,990	230,820	73,170	180,080	67,370
23愛知県	1,400,750	315,890	1,084,860	93,060	24,470	68,590	638,490	91,310	91,310	567,180	489,760	156,770	332,990	116,090	171,770	173,870
24三重県	640,280	340,010	300,270	155,170	60,220	94,950	168,760	35,100	35,100	133,670	205,820	136,360	108,340	2,190	17,520	8,580
25滋賀県	409,930	254,860	155,070	83,930	61,110	22,820	97,270	26,040	26,040	71,230	113,090	56,540	111,170	4,470	27,890	8,710
26京都府	3,465,950	1,451,750	2,28,260	207,830	190,730	2,060	500,770	396,630	396,630	104,140	602,400	384,410	384,410	627,870	595,920	31,950
27大阪府	3,465,950	1,746,680	1,710,830	444,130	209,970	234,160	1,918,450	360,020	360,020	549,990	1,095,770	600,480	495,290	1,007,600	861,330	286,530
28兵庫県	1,089,690	607,300	482,390	100,920	95,860	5,060	306,030	74,170	74,170	231,860	330,150	157,380	172,760	91,040	43,960	47,070
29奈良県	207,420	191,610	15,810	55,600	47,060	8,540	74,280	68,400	68,400	5,870	50,300	27,250	27,250	35,550	33,370	180
30和歌山県	380,120	278,840	101,280	77,550	58,220	19,330	133,970	73,310	73,310	60,650	75,250	93,350	85,670	44,420	33,560	10,860
31鳥取県	213,950	110,980	102,370	16,150	8,570	7,580	25,770	47,310	47,310	101,390	101,390	58,370	43,020	18,460	4,460	5,490
32島根県	251,920	115,440	136,480	24,790	14,380	10,410	20,990	20,990	20,990	78,220	106,850	59,000	21,970	5,080	2,840	2,240
33岡山県	394,270	116,850	277,420	31,140	21,100	10,050	193,010	27,400	27,400	165,600	133,320	47,370	85,950	28,190	6,620	21,570
34広島県	905,210	214,260	690,950	161,520	44,450	117,070	337,970	44,740	44,740	293,230	208,020	81,100	126,920	197,700	32,140	56,360
35山口県	277,450	110,260	167,190	60,310	4,760	13,700	115,220	22,910	22,910	92,310	101,970	54,540	47,430	5,480	1,970	3,510
36徳島県	189,190	74,100	115,090	60,310	36,180	24,130	62,350	12,110	12,110	50,240	44,670	16,000	28,670	8,960	5,600	3,360
37香川県	362,860	176,370	184,390	67,650	37,370	28,080	100,240	29,780	29,780	70,460	122,730	55,430	53,790	55,570	32,140	23,430
38愛媛県	353,610	108,660	244,960	77,240	18,620	58,620	96,260	12,810	12,810	83,450	119,250	43,730	75,530	27,360	4,230	10,140
39高知県	219,790	105,400	114,400	41,720	35,930	5,790	88,760	18,120	18,120	70,650	52,570	26,300	26,270	11,690	4,600	2,320
40福岡県	1,289,300	359,060	930,240	137,610	108,030	29,580	496,600	70,260	70,260	467,610	140,290	367,480	146,990	201,160	94,420	106,740
41佐賀県	204,560	88,510	116,050	21,460	12,200	9,260	85,490	31,150	31,150	54,330	78,160	28,320	28,040	17,000	6,490	10,510
42長崎県	499,470	218,380	280,610	86,420	32,720	53,210	157,560	24,490	24,490	133,070	173,990	84,110	89,880	4,440	18,780	17,710
43熊本県	607,540	256,000	351,530	66,700	32,400	34,290	140,470	271,390	271,390	118,960	152,430	55,110	30,770	24,340	34,040	25,050
44大分県	533,780	315,490	218,290	108,130	65,110	43,020	174,070	73,870	73,870	119,250	134,200	117,380	107,600	54,160	43,860	10,300
45宮崎県	2,042,190	667,790	1,374,410	252,070	93,250	158,820	817,390	140,720	140,720	676,670	321,150	187,760	133,420	141,380	52,200	89,190
46鹿児島県	1,125,460	464,520	658,840	246,830	116,060	128,660	347,610	72,810	72,810	274,800	339,230	141,460	197,770	57,610	46,580	39,250
九州運輸局	4,030,990	1,572,060	2,452,890	601,540	321,270	279,780	1,116,470	1,116,470	1,116,470	1,415,720	606,660	392,740	213,950	49,900	232,300	206,280
47沖縄県	2,113,250	1,797,380	303,980	478,080	348,640	117,550	433,250	286,580	286,580	146,680	508,060	693,860	405,180	444,760	405,180	36,310
運輸局等(再掲)2)																
北海道運輸局	3,231,180	1,919,440	1,311,260	492,010	228,980	262,560	806,200	377,990	377,990	428,220	1,017,010	915,950	167,400	390,810	309,860	80,950
東北運輸局	3,444,920	1,416,620	2,028,300	607,440	168,200	439,250	1,154,110	278,670	278,670	875,440	1,229,700	453,670	353,970	103,480	43,710	59,770
関東運輸局	12,356,320	6,006,620	6,289,560	1,245,370	700,610	513,890	3,724,370	1,291,290	1,291,290	2,456,480	3,650,410	2,475,830	2,492,430	2,627,900	1,583,500	1,029,860
北陸信越運輸局	3,399,370	1,922,290	1,471,480	748,990	467,010	281,890	1,038,570	407,490	407,490	625,480	1,156,680	738,770	455,220	167,480	107,870	59,600
中部運輸局	4,762,880	2,231,830	2,531,050	776,170	403,730	372,450	1,646,650	431,870	431,870	1,214,780	1,629					

第3表 施設所在地(47区分及び運輸局等)、従業者数(4区分)、宿泊目的割合(2区分)別実宿泊者数並びに施設所在地(47区分及び運輸局等)、宿泊目的割合(2区分)別外国人実宿泊者数

(人)

施設所在地(47区分及び運輸局等)	従業者数(4区分)、宿泊目的割合(2区分)					宿泊目的割合(2区分)													
	0～9人		10～29人		30～99人		100人以上		うち外国人		観光目的の 観光目的の 宿泊者が 50%未満								
	1)	観光目的の 宿泊者が 50%以上	1)	観光目的の 宿泊者が 50%未満	1)	観光目的の 宿泊者が 50%以上	1)	観光目的の 宿泊者が 50%以上	1)	観光目的の 宿泊者が 50%未満									
令和元年9月	32,768,760	17,391,410	15,307,400	4,408,010	2,657,210	1,708,640	9,986,940	3,468,300	6,495,530	10,926,690	5,872,010	5,049,990	7,447,120	5,393,890	2,053,230	4,283,780	2,891,290	1,380,820	
01北海道	2,424,400	1,491,520	932,590	320,990	163,160	157,540	601,230	294,400	306,820	791,210	451,130	340,080	710,970	582,830	128,150	279,970	224,190	55,780	
02青森県	328,180	149,870	178,310	33,150	7,360	25,790	132,100	36,670	95,430	121,390	71,290	50,140	41,540	34,940	7,000	18,350	10,640	7,710	
03岩手県	369,330	177,300	192,040	32,850	16,650	16,200	132,050	37,470	92,180	112,920	74,210	33,310	22,670	23,860	9,450	12,690	9,150	3,540	
04宮城県	639,060	250,700	368,960	42,380	15,160	27,220	199,570	37,470	162,100	267,440	84,430	183,010	129,640	113,640	16,030	25,730	7,660	18,080	
05秋田県	271,480	104,530	166,960	64,690	12,090	52,590	94,230	33,420	60,810	90,420	51,070	39,350	22,140	7,950	14,200	6,760	3,200	3,550	
06山形県	364,520	176,870	187,640	74,060	37,200	36,850	109,930	50,310	59,620	135,620	69,700	65,930	44,900	19,660	25,240	6,180	3,610	2,570	
07福島県	651,700	369,570	282,120	95,220	43,770	51,440	205,640	50,280	155,350	216,270	149,910	66,530	134,580	125,600	8,980	5,860	2,580	3,280	
08茨城県	337,720	194,970	242,750	51,010	20,970	30,050	117,410	7,060	110,350	136,040	56,720	79,310	33,250	10,210	23,040	10,980	1,040	9,980	
09栃木県	677,310	464,690	212,590	88,920	67,440	18,730	180,050	67,350	86,700	168,960	167,530	101,430	136,360	5,650	13,990	6,860	7,060	6,060	
10群馬県	565,300	404,710	160,590	88,050	68,180	19,870	146,990	93,180	79,810	219,900	158,990	102,310	140,360	110,360	12,730	10,190	10,190	2,540	
11埼玉県	293,230	51,140	242,090	40,360	13,070	27,280	104,510	5,780	98,730	114,740	29,300	85,440	142,610	110,360	-	12,730	10,190	2,540	
12千葉県	1,627,780	1,102,360	525,420	73,650	47,120	26,520	321,880	121,810	200,070	343,490	246,240	96,870	888,760	686,800	301,960	258,980	160,890	98,080	
13東京都	3,494,040	2,224,490	2,224,490	1,763,770	1,034,470	72,990	1,253,870	370,410	868,150	1,066,280	259,140	811,130	997,520	525,220	472,300	886,700	495,670	386,670	
14神奈川県	1,322,420	594,870	704,540	164,730	101,510	40,220	456,580	154,250	302,330	411,960	157,270	254,690	289,150	181,840	107,310	159,280	95,480	63,700	
15新潟県	677,920	315,400	362,520	150,670	86,070	64,590	231,630	48,150	183,480	203,610	117,670	85,940	92,010	63,510	28,510	10,530	4,470	6,060	
16富山県	273,070	135,360	133,200	31,320	29,100	2,220	100,240	28,720	67,000	113,300	68,490	44,810	28,210	9,030	19,170	14,320	8,280	6,040	
17石川県	282,390	358,470	223,920	86,900	32,210	54,690	137,710	77,000	60,710	244,530	147,900	96,640	113,250	101,360	11,900	44,430	34,280	10,150	
18福井県	285,720	140,360	145,370	65,080	47,300	17,780	65,090	15,190	49,890	125,780	49,780	75,990	29,780	28,070	1,710	5,150	1,920	3,220	
19山梨県	629,740	113,190	113,190	140,630	134,480	61,150	195,520	132,140	63,380	384,880	166,230	42,650	84,710	83,710	1,000	126,170	115,590	10,580	
20長野県	1,125,510	767,010	358,500	271,300	227,040	44,260	330,210	165,080	165,130	308,280	292,880	91,400	139,710	82,010	57,710	50,620	31,080	19,530	
21岐阜県	461,660	341,840	119,820	66,060	59,340	6,720	144,630	78,060	66,570	155,950	114,680	41,270	95,020	89,760	5,260	71,490	63,240	8,260	
22静岡県	1,488,480	867,950	620,530	284,480	142,030	417,590	157,630	259,960	259,960	529,510	372,770	156,730	256,900	195,490	61,410	161,090	105,040	56,050	
23愛知県	1,057,370	257,320	800,050	47,580	19,110	28,470	492,480	73,650	418,830	389,470	128,920	260,550	127,850	35,650	92,200	175,670	53,130	122,540	
24三重県	352,030	249,460	249,460	138,440	45,270	80,160	138,440	31,780	106,670	189,120	128,460	60,660	99,030	97,060	1,960	12,130	6,540	5,590	
25滋賀県	338,900	222,020	116,870	68,140	49,660	18,480	72,640	23,910	48,720	93,820	47,720	46,090	104,300	104,300	3,570	20,810	14,670	6,140	
26京都府	1,090,470	921,770	160,460	113,630	104,100	1,280	340,010	264,450	75,560	398,000	314,390	83,610	238,840	238,840	-	310,990	292,770	18,210	
27大阪府	2,451,040	1,231,420	1,216,340	341,340	163,900	177,440	645,630	244,160	398,190	779,260	421,390	357,870	684,800	401,960	282,840	693,330	537,690	152,370	
28兵庫県	873,310	517,510	358,800	63,300	61,090	2,210	229,790	66,890	162,900	271,150	136,810	134,340	309,070	252,710	56,360	62,840	33,710	29,130	
29奈良県	163,740	155,630	81,110	42,560	40,060	2,500	58,100	53,560	4,540	41,220	40,140	1,080	21,860	21,860	-	25,270	130	130	
30和歌山県	335,220	251,560	83,670	66,350	51,050	15,300	113,260	62,310	50,950	68,330	57,530	10,810	87,280	80,670	6,620	38,660	29,440	9,220	
31鳥取県	176,640	96,830	79,800	7,220	5,950	1,250	72,800	16,910	35,380	94,380	55,660	38,710	22,770	18,310	4,460	7,640	3,990	3,650	
32島根県	208,060	103,990	104,070	17,220	12,670	4,550	77,800	17,880	59,920	92,170	52,570	39,600	20,870	20,870	3,870	2,130	1,740	1,400	
33岡山県	315,760	102,310	213,460	25,710	18,200	7,510	142,240	22,060	120,180	115,950	42,300	73,650	31,870	19,760	12,110	19,060	5,220	13,840	
34広島県	688,870	185,650	503,220	105,410	37,760	67,650	244,640	34,240	210,410	174,790	75,100	99,690	164,030	38,550	125,480	68,300	31,000	37,300	
35山口県	99,080	99,080	120,930	12,850	4,260	8,590	80,530	17,570	62,960	86,580	49,700	36,880	40,060	27,560	12,500	3,180	1,310	1,870	
36徳島県	154,940	63,540	91,400	46,290	20,000	26,300	52,770	11,040	41,740	37,950	14,580	23,370	17,920	17,920	12,600	7,050	4,400	2,650	
37香川県	286,430	147,360	136,960	44,150	26,570	15,470	80,600	24,690	55,920	101,180	48,210	52,970	60,500	47,900	12,600	43,090	25,150	17,950	
38愛媛県	287,900	98,350	189,560	52,910	13,630	39,290	76,120	11,460	64,660	103,660	40,920	62,740	55,210	32,340	22,870	11,460	3,830	7,630	
39高知県	184,700	90,390	94,100	33,460	29,360	4,070	74,960	16,050	58,910	44,570	23,100	21,460	31,720	29,050	9,660	5,780	4,060	1,720	
40福岡県	995,250	280,400	714,860	95,710	76,670	19,040	366,660	55,230	311,430	386,700	118,690	268,010	146,190	29,810	116,370	131,980	64,060	67,910	
41佐賀県	167,230	78,300	88,930	14,040	10,600	3,440	69,280	25,570	43,700	66,110	26,670	39,440	17,800	15,450	2,350	13,530	5,390	8,140	
42長門県	390,430	184,280	205,670	57,610	18,100	39,030	114,480	21,000	93,480	143,520	73,630	69,890	74,820	71,550	3,270	27,350	14,810	12,060	
43熊本県	494,810	229,130	265,680	52,650	28,770	23,880	170,230	67,160	103,070	220,630	103,240	117,400	29,960	29,960	21,340	42,070	25,250	16,820	
44大分県	455,200	284,080	171,120	94,560	55,510	39,050	135,510	45,370	90,140	116,110	83,000	33,120	109,020	100,210	8,810	42,400	35,430	6,970	
45宮崎県	251,230	80,520	166,020	51,540	11,610	39,930	79,750	13,680	66,060	89,100	24,800	59,570	30,890	30,430	460	15,880	9,080	6,680	
46鹿児島県	443,430	185,010	258,420	175,540	37,790	37,790	130,730	15,610	115,120	146,370	61,670	84,700	90,790	69,980	20,810	32,320	15,990	16,330	
47沖縄県	1,294,820	1,091,930	194,980	312,620	240,760	63,950	285,330	183,820	101,510	339,900	310,380	29,520	356,970	356,970	-	277,570	251,230	23,060	
運輸局等(再掲)2)																			
北海道運輸局	2,424,400	1,491,520	932,590	320,990	163,160	157,540	601,230	294,400	306,820	791,210	451,130	340,080	710,970	582,830	128,150	279,970	224,190	55,780	
東北運輸局	2																		

第4表 施設所在地(47区分及び運輸局等)、宿泊施設タイプ(6区分) 別延べ宿泊者数、宿泊施設タイプ(6区分) 別外国人延べ宿泊者数並びに施設所在地(47区分及び運輸局等)、宿泊施設タイプ(6区分) 別外国人延べ宿泊者数

(人泊)

施設所在地(47区分及び運輸局等)	延べ宿泊者数						外国人延べ宿泊者数						会社・団体の宿泊所	
	施設	リゾートホテル	ビジネスホテル	シティホテル	簡易宿所	会社・団体の宿泊所	施設	リゾートホテル	ビジネスホテル	シティホテル	簡易宿所	会社・団体の宿泊所		
令和元年9月	43,754,670	7,238,380	6,191,280	19,976,160	6,776,370	3,014,090	546,740	6,920,770	451,240	700,650	2,961,890	2,297,300	486,350	20,070
01北海道	3,231,180	651,480	399,410	1,389,170	603,550	168,670	18,900	390,810	60,520	68,960	138,690	105,620	16,960	70
02青森県	114,070	34,300	78,640	213,970	33,890	13,100	910	21,670	6,280	7,130	10,360	1,260	660	0
03岩手県	473,270	154,240	56,000	167,910	50,940	20,400	1,100	15,590	3,100	3,470	25,130	8,970	2,400	0
04宮城県	817,780	174,510	21,070	459,320	80,300	45,610	2,460	9,860	1,290	350	2,130	1,730	2,200	0
05秋田県	360,490	120,730	19,140	201,300	52,100	20,220	8,160	9,970	3,860	110	3,490	1,970	530	20
06山形県	468,210	167,270	132,370	353,640	14,210	45,680	12,670	7,290	1,290	1,530	3,590	250	620	0
07福島県	914,930	336,360	99,900	316,940	20,810	14,290	10,760	14,630	1,680	1,870	10,960	1,870	110	20
08茨城県	472,460	824,800	289,510	189,820	255,650	17,920	35,870	21,690	6,070	2,540	11,590	430	1,070	0
09栃木県	671,960	340,610	94,890	185,760	20,970	27,520	2,220	15,550	6,070	5,130	3,220	810	310	0
11埼玉県	397,010	22,360	21,980	295,760	40,030	14,730	2,160	17,820	60	1,390	11,520	4,500	350	0
12千葉県	2,116,240	1,095,540	1,028,730	581,330	295,250	86,550	14,840	322,830	1,150	79,440	110,440	129,040	2,710	50
13東京都	5,341,800	1,057,400	52,310	3,172,540	1,674,330	310,280	26,590	1,863,780	28,550	18,010	905,060	845,970	64,720	1,470
14神奈川県	1,778,850	177,100	238,600	873,120	233,470	193,900	62,660	235,000	30,800	39,200	99,730	55,560	9,290	410
15新潟県	890,520	299,520	83,690	419,660	48,470	22,070	17,160	6,590	4,910	1,590	6,590	2,670	180	0
16富山県	335,760	65,880	30,350	179,390	24,100	31,870	4,170	19,590	1,070	2,310	7,470	3,790	4,940	10
17石川県	734,600	189,680	27,220	359,800	82,900	72,190	2,820	61,470	9,150	520	30,930	18,580	1,950	350
18福井県	365,160	123,430	26,230	168,900	25,070	19,640	1,890	6,020	1,620	150	3,360	600	280	0
19山梨県	753,200	251,580	193,250	156,020	10,000	125,960	16,400	136,600	52,110	61,530	9,650	520	12,790	0
20長野県	1,438,490	414,370	358,790	370,570	75,180	167,630	51,960	70,470	12,560	26,180	17,040	10,310	4,390	0
21岐阜県	548,210	185,290	108,400	178,700	22,990	37,370	15,460	90,250	24,000	15,390	15,670	8,310	18,590	8,290
22静岡県	1,808,480	439,470	407,840	734,240	89,080	84,030	53,830	180,080	23,220	58,250	58,530	31,020	9,020	50
23愛知県	1,400,750	113,850	42,520	889,320	293,230	52,560	9,270	245,640	4,430	3,380	143,900	91,940	1,900	100
24三重県	640,280	154,630	134,810	296,590	16,230	24,920	13,090	17,520	2,520	4,870	8,480	1,230	400	20
25滋賀県	409,930	107,380	80,190	144,110	41,880	27,920	8,450	27,890	2,790	6,770	8,640	8,530	1,130	40
26京都府	1,695,040	233,770	91,840	652,200	454,290	248,090	14,860	627,870	20,840	15,370	232,260	216,470	141,600	1,320
27大阪府	3,465,950	48,280	299,490	1,910,910	1,029,970	163,430	13,870	1,153,620	20,790	23,520	625,840	440,090	37,100	6,290
28兵庫県	1,089,690	268,940	143,000	216,410	34,880	42,740	25,820	91,040	9,470	4,790	34,170	41,060	1,380	170
29奈良県	207,420	63,660	23,100	40,110	34,880	42,740	3,640	35,550	7,540	7,860	7,860	10,940	6,640	0
30和歌山県	380,120	141,090	73,090	102,870	10,430	48,650	3,980	44,420	18,970	5,500	12,940	960	6,040	10
31鳥取県	213,350	84,480	15,280	81,040	20,570	11,980	0	10,210	3,120	630	4,670	710	1,080	0
32島根県	251,920	95,130	5,460	123,130	18,080	9,270	850	5,080	1,770	10	17,790	790	500	0
33岡山県	394,270	60,470	24,320	234,400	47,620	25,790	1,680	28,190	2,790	350	17,870	5,630	1,550	0
34広島県	905,210	73,490	43,770	513,370	178,760	90,480	5,340	92,420	5,570	4,250	27,550	36,790	17,940	320
35山口県	277,450	74,620	11,620	194,130	21,160	9,620	6,300	5,480	860	240	3,580	690	120	0
36徳島県	189,190	28,580	17,970	109,000	13,780	19,430	430	8,960	2,610	350	3,250	1,320	1,280	150
37香川県	362,860	59,940	62,640	143,840	36,120	60,080	240	55,570	6,200	12,540	17,000	7,070	12,750	10
38愛媛県	353,610	94,760	6,340	192,350	39,680	15,310	5,170	14,370	4,160	120	5,300	4,570	220	0
39高知県	219,790	47,170	20,590	100,680	25,740	25,630	-	6,930	1,510	1,890	1,810	1,140	570	-
40福岡県	1,289,300	58,770	36,860	811,790	273,000	71,770	37,100	201,160	2,020	7,030	101,920	77,250	12,330	610
41佐賀県	204,560	66,210	21,710	89,230	10,680	13,570	3,150	17,000	5,240	1,680	7,620	1,950	510	0
42長崎県	499,470	140,840	78,290	221,850	60,830	42,060	9,130	36,970	2,590	9,420	22,870	8,340	3,620	120
43熊本県	607,540	151,360	132,520	190,870	15,060	38,770	5,210	54,160	17,810	16,950	11,370	860	7,180	0
44大分県	533,780	307,880	29,400	192,100	16,380	19,370	20	20,950	1,940	7,890	8,080	1,350	1,690	0
45鹿児島県	588,410	99,260	78,390	294,940	57,980	52,480	5,370	49,900	9,140	6,180	21,590	3,870	3,870	210
47沖縄県	2,113,250	24,810	983,340	588,460	269,310	232,860	2,830	444,760	2,710	147,840	130,950	89,180	70,810	0
運輸局等(再掲)②														
北海道運輸局	3,231,180	651,480	399,410	1,389,170	603,550	168,670	18,900	390,810	60,520	68,960	138,690	105,620	16,960	70
東北運輸局	3,444,920	1,087,180	341,540	1,556,360	263,330	169,160	27,340	103,480	19,290	15,700	47,330	16,780	4,380	20
関東運輸局	12,356,320	1,396,340	1,829,330	5,837,120	2,312,780	809,250	171,500	2,627,900	126,480	207,240	1,162,180	1,038,710	91,350	1,940
北陸運輸局	3,399,370	969,440	500,050	230,650	230,650	293,710	76,100	167,480	27,680	30,600	62,400	35,350	11,450	360
中部運輸局	4,762,880	1,016,670	719,790	2,267,750	446,600	218,520	93,540	539,510	55,790	82,050	229,930	133,100	30,180	8,450
近畿運輸局	7,248,150	863,130	710,710	3,242,560	1,787,150	573,990	70,610	1,980,380	80,400	58,520	921,700	718,040	193,900	7,820
中国運輸局	2,042,190	388,190	100,440	1,106,070	266,180	147,140	14,170	141,380	14,110	5,480	55,680	44,610	21,190	320
四国運輸局	1,125,460	230,440	107,540	545,860	115,330	120,450	5,840	85,830	14,880	14,800	27,560	14,100	14,830	160
九州運輸局	4,030,930	610,690	499,130	2,113,380	461,480	280,350	65,910	439,240	49,790	69,360	186,030	101,810	31,310	940
沖縄総合事務局	2,113,250	24,810	983,340	588,460	269,310	232,860	2,830	444,760	2,710	147,840	130,950	89,180	70,810	0

1) 宿泊施設タイプ不詳を含む。
2) 長野県は北陸信越運輸局、福井県は中部運輸局に含まれる。

第5表 施設所在地(47区分及び運輸局等)、宿泊施設タイプ(6区分) 別実宿泊者数
並びに施設所在地(47区分及び運輸局等)、宿泊施設タイプ(6区分) 別外国人実宿泊者数

(人)

施設所在地(47区分及び運輸局等)	宿泊施設タイプ(6区分)						宿泊施設タイプ(6区分)					
	旅館	リゾートホテル	ビジネスホテル	シティホテル	簡易宿所	会社・団体の宿泊所	旅館	リゾートホテル	ビジネスホテル	シティホテル	簡易宿所	会社・団体の宿泊所
令和元年9月	32,768,760	4,806,860	14,656,860	4,707,670	2,146,490	379,800	375,230	494,730	1,852,450	1,253,850	292,740	11,500
01北海道	2,424,400	499,120	1,021,480	448,150	113,750	15,220	48,780	54,250	95,230	71,880	9,760	60
02青森県	328,180	31,440	162,890	29,640	7,030	740	5,860	2,830	8,460	1,080	120	0
03岩手県	369,330	115,850	125,050	41,240	15,360	990	2,480	6,730	1,710	1,670	100	0
04宮城県	639,060	159,130	332,610	60,370	32,720	1,680	1,210	2,970	15,900	5,410	240	0
05秋田県	271,480	93,050	121,560	24,960	14,430	1,340	2,740	270	1,320	860	1,570	0
06山形県	364,520	145,430	146,050	38,700	12,410	4,900	3,240	110	1,690	990	130	10
07福島県	651,700	250,960	235,460	116,020	30,030	6,850	1,160	1,160	3,000	210	440	0
08茨城県	337,720	73,530	226,280	14,360	12,930	10,980	960	8,730	8,730	1,160	110	20
09栃木県	677,310	253,240	167,400	137,400	31,180	24,760	4,600	1,400	6,900	310	780	0
10群馬県	565,300	301,470	145,970	17,400	22,000	2,040	5,650	4,480	2,090	380	140	0
11埼玉県	293,230	19,110	209,260	30,490	14,240	1,340	650	2,240	6,250	2,240	220	0
12千葉県	1,627,780	89,070	443,280	249,500	58,900	9,410	850	48,120	92,980	115,560	1,450	20
13東京都	3,494,040	76,470	2,204,650	954,170	13,690	886,700	19,800	7,090	476,360	339,450	42,660	1,340
14神奈川県	1,322,420	150,980	643,990	162,900	111,850	49,960	27,380	27,420	69,600	28,210	6,490	180
15新潟県	677,920	245,030	306,250	35,730	13,700	9,740	3,360	1,300	4,500	1,320	60	0
16富山県	273,070	61,420	133,310	19,740	26,530	3,630	820	2,240	5,260	3,020	2,970	10
17石川県	582,390	169,640	268,260	67,150	51,420	2,370	8190	380	21,230	13,410	990	230
18福井県	285,720	103,580	122,770	19,280	15,360	1,890	1,520	140	2,850	440	200	0
19山梨県	629,740	216,150	118,590	8,060	103,240	10,800	48,130	57,810	8,800	450	10,980	0
20長野県	1,125,510	351,220	289,760	62,620	135,190	40,220	10,800	16,880	12,660	7,300	2,980	0
21岐阜県	461,660	102,110	140,560	17,090	25,270	13,170	20,170	13,690	12,630	6,100	10,720	8,180
22静岡県	1,488,480	389,900	580,030	74,860	66,540	8,650	20,530	56,720	51,250	36,700	6,790	50
23愛知県	1,057,370	91,610	653,280	221,390	44,990	8,650	3,760	3,260	107,570	59,570	1,420	100
24三重県	552,030	138,100	247,850	12,920	18,000	11,600	2,050	3,060	5,930	760	310	20
25滋賀県	388,900	91,580	110,850	34,410	23,070	20,810	1,940	5,270	6,280	6,770	500	40
26京都府	1,090,470	168,330	429,020	267,840	145,620	10,950	13,000	8,400	120,930	99,330	68,870	460
27大阪府	2,451,040	40,170	1,366,390	675,960	133,070	7,110	15,980	14,790	394,420	244,990	22,790	360
28兵庫県	873,310	222,150	299,340	171,740	33,540	14,910	8,020	3,430	20,740	29,560	1,080	20
29奈良県	163,740	55,130	27,900	26,790	33,640	1,030	6,330	1,880	5,220	8,330	3,640	0
30和歌山県	335,220	128,500	86,060	8,620	42,660	3,200	16,730	4,940	11,340	810	4,830	10
31鳥取県	176,640	77,120	16,900	6,370	6,370	0	2,780	630	2,960	590	680	0
32島根県	208,060	3,820	98,010	13,590	5,340	1,170	1,470	10	1,620	440	330	0
33岡山県	315,760	50,330	182,220	39,520	21,760	1,370	19,060	300	11,410	4,380	510	0
34広島県	688,870	65,730	363,910	151,270	70,890	2,210	68,300	2,640	16,700	28,590	15,430	50
35山口県	220,010	69,550	110,630	18,720	6,160	4,180	760	140	1,730	550	10	0
36徳島県	154,940	24,180	87,010	10,960	17,370	430	2,050	170	2,540	950	1,200	150
37香川県	286,430	53,800	110,960	26,650	41,100	210	5,610	10,450	14,070	4,410	8,540	10
38愛媛県	287,900	87,130	148,060	32,470	10,950	3,320	3,830	90	4,160	3,160	220	0
39高知県	184,700	39,810	82,440	20,810	22,130	5,780	1,330	1,870	1,350	660	570	-
40福岡県	995,250	49,570	630,960	209,860	46,330	26,500	13,190	4,610	69,420	51,710	4,870	60
41佐賀県	167,230	54,760	70,570	9,290	10,440	3,080	4,580	1,410	5,790	1,510	240	0
42長崎県	390,430	55,930	164,070	48,080	26,720	5,590	2,330	7,790	8,560	5,920	2,710	40
43熊本県	494,810	124,210	241,050	23,850	33,850	3,700	42,070	12,890	14,710	2,690	1,620	0
44大分県	455,200	137,860	147,510	12,930	29,570	5,110	15,000	14,910	7,170	700	4,630	0
45宮崎県	251,230	37,640	162,860	12,450	15,080	20	1,910	5,080	6,580	950	1,350	0
46鹿児島県	443,430	84,790	220,960	48,330	31,410	1,860	6,370	4,100	13,720	6,260	1,770	110
47沖縄県	1,294,820	18,300	386,800	190,040	150,300	2,140	277,570	76,920	88,150	62,070	44,720	0
運輸局等(再掲) ²⁾												
北海道運輸局	2,424,400	499,120	1,021,480	448,150	113,750	15,220	48,780	54,250	95,230	71,880	9,760	60
東北運輸局	2,624,280	860,860	304,220	1,123,610	207,280	16,500	16,590	14,080	32,070	10,220	2,600	20
関東運輸局	8,947,530	1,180,010	4,454,670	1,450,360	566,570	116,640	107,410	146,980	671,710	487,770	62,820	1,560
北陸信越運輸局	2,658,890	827,310	365,950	997,580	226,840	55,960	23,170	20,880	43,650	25,050	6,990	240
中部運輸局	3,845,260	886,650	626,300	1,744,500	170,160	72,120	48,300	75,900	180,220	93,590	19,450	8,350
近畿運輸局	5,252,680	705,850	586,770	2,319,550	411,610	43,530	62,000	38,720	588,930	389,800	101,710	880
中国運輸局	1,609,350	349,930	83,420	817,600	110,510	7,860	102,050	3,720	34,420	34,550	16,960	50
四国運輸局	913,970	90,160	428,470	90,890	91,550	3,970	12,820	12,570	67,300	1,180	10,530	160
九州運輸局	3,197,580	530,320	1,637,980	364,800	193,390	45,860	41,650	50,780	125,940	69,740	17,210	200
沖縄総合事務局	1,294,820	18,300	386,800	190,040	150,300	2,140	277,570	76,920	88,150	62,070	44,720	0

1) 宿泊施設タイプ不詳を含む。
2) 長野県は北陸信越運輸局、福井県は中部運輸局に含まれる。

第6表 施設所在地(47区分及び運輸局等)、従業員数(2区分)、宿泊目的割合(2区分)、宿泊目的割合(2区分)別定員稼働率
並びに施設所在地(47区分及び運輸局等)、宿泊施設タイプ(6区分)別定員稼働率

施設所在地(47区分 及び運輸局等)	従業員数(区分)、宿泊目的割合(2区分)										宿泊施設タイプ(6区分)						会社・団体 の宿泊所			
	0～9人		10～29人		30～99人		100人以上		旅館	リゾート ホテル	ビジネス ホテル	シティ ホテル	簡易宿所							
	定員稼働率 1)、2)	観光目的の 宿泊者が 50%以上 1)	観光目的の 宿泊者が 50%以上 1)	観光目的の 宿泊者が 50%以上 1)	観光目的の 宿泊者が 50%以上 1)	観光目的の 宿泊者が 50%以上 1)	観光目的の 宿泊者が 50%未満 50%未満	観光目的の 宿泊者が 50%未満 50%未満						観光目的の 宿泊者が 50%未満 50%未満	観光目的の 宿泊者が 50%未満 50%未満					
令和元年9月	40.3	32.9	53.7	18.8	14.7	30.1	48.4	19.5	41.7	62.5	53.5	50.0	65.2	94.1	34.1	41.1	61.8	62.7	17.7	16.9
01北海道	49.3	46.5	54.3	30.4	26.6	36.4	56.9	54.6	49.4	62.6	56.1	53.4	72.6	36.4	38.9	38.9	64.3	68.4	27.6	22.9
02北陸	39.3	31.1	48.9	18.6	6.5	28.6	42.3	43.8	31.4	59.7	53.0	52.4	55.9	24.8	42.4	42.4	59.4	52.6	24.6	7.5
03岩手	32.1	23.7	43.6	13.8	10.2	18.0	41.3	33.3	30.4	59.0	34.1	28.1	68.4	21.9	31.8	31.8	62.3	59.4	12.2	38.6
04宮城	38.8	27.2	49.9	14.7	7.2	21.8	48.5	32.3	38.0	62.0	35.8	34.5	45.5	25.0	31.6	31.6	58.4	51.0	17.9	17.6
05秋田	34.5	24.7	45.7	22.7	10.3	30.7	37.8	34.1	30.0	60.3	47.2	32.3	66.9	23.0	32.5	32.5	59.7	66.3	13.9	27.4
06山形	30.6	20.1	36.2	17.6	11.6	37.3	34.7	22.1	27.7	67.7	41.1	25.5	71.6	22.0	22.0	22.0	65.3	59.5	9.5	11.0
07福島	29.4	21.9	36.2	17.6	8.1	28.0	37.3	17.5	54.4	69.1	46.2	45.5	58.6	24.0	46.2	41.0	52.0	62.6	8.5	19.0
08茨城	37.0	22.0	48.2	23.5	19.1	26.8	41.8	42.6	27.7	70.1	52.4	52.6	59.0	18.6	39.9	39.9	58.3	55.9	15.9	23.3
09栃木	35.5	31.3	47.9	21.0	13.0	32.6	41.8	39.8	35.8	54.5	54.2	53.6	69.1	30.2	46.3	46.3	56.6	60.7	14.3	16.5
10群馬	32.9	29.1	46.5	15.3	13.8	22.4	41.9	39.6	48.3	62.2	50.1	50.1	54.4	30.1	36.0	36.0	54.4	48.5	11.2	11.0
11埼玉県	46.9	39.0	57.8	24.3	10.0	44.6	60.3	35.2	34.0	59.6	55.5	54.5	61.0	32.1	35.8	35.8	59.8	57.0	11.5	9.3
12千葉県	47.9	45.5	53.6	33.6	11.0	49.7	61.8	46.8	58.8	67.5	64.9	64.4	65.6	19.6	60.1	60.1	55.5	62.4	15.8	18.7
13東京都	61.5	59.6	62.9	30.0	25.0	39.0	63.9	61.5	61.5	67.7	66.2	61.5	74.9	28.6	50.3	50.3	66.5	63.7	42.7	28.9
14神奈川県	50.9	42.5	60.0	32.0	22.2	46.3	56.0	45.8	45.8	63.2	66.2	61.5	60.1	15.6	20.0	20.0	64.1	68.5	40.1	18.8
15新潟県	25.7	14.9	52.7	13.4	8.0	32.9	45.1	35.7	25.8	63.2	30.5	24.4	60.1	16.9	35.8	35.8	61.1	57.0	6.7	24.6
16富山県	42.7	36.4	52.3	12.3	14.6	5.2	47.4	46.2	46.2	61.2	51.4	43.3	69.5	28.7	43.3	43.3	67.7	66.1	23.2	17.8
17石川県	36.4	27.1	35.9	58.2	14.4	35.2	47.0	42.3	55.2	67.4	43.3	41.3	69.5	19.6	36.1	36.1	65.3	61.7	7.7	13.5
18福井県	28.1	17.8	54.1	12.8	9.8	31.1	43.6	20.2	63.8	62.8	43.5	43.3	47.6	19.6	33.2	33.2	65.3	49.6	7.7	13.5
19山梨県	27.9	25.7	43.1	13.6	10.3	38.6	32.5	22.2	59.9	62.8	44.0	44.0	62.2	17.6	44.3	44.3	56.9	55.2	14.0	16.4
20長野県	22.4	18.2	46.2	9.8	9.2	17.6	32.4	22.2	38.1	64.8	44.0	43.3	47.6	17.6	44.3	44.3	62.1	62.1	10.4	13.6
21岐阜県	35.3	30.7	59.0	17.4	17.4	19.4	44.0	33.3	66.6	42.7	48.5	48.3	52.5	26.9	35.1	35.1	68.8	59.8	10.6	48.6
22静岡県	36.7	29.8	53.3	24.4	17.7	44.4	43.7	31.9	58.3	42.3	37.4	34.2	58.0	28.1	35.1	35.1	60.2	55.2	16.3	17.6
23愛知県	48.2	29.1	59.6	19.8	8.2	40.1	54.3	32.0	61.2	40.3	51.7	38.3	59.4	17.7	33.2	33.2	63.3	61.4	23.7	29.5
24三重県	28.9	22.3	44.3	15.0	8.7	28.8	41.6	19.5	59.2	38.0	47.0	47.0	45.9	28.3	36.1	36.1	61.7	63.6	6.5	5.1
25滋賀県	38.9	29.9	47.8	23.9	19.7	32.2	36.8	22.3	61.2	41.8	34.0	33.4	67.4	22.8	33.3	33.3	49.3	49.3	13.3	9.5
26京都府	66.3	46.1	52.8	21.3	20.1	7.0	49.3	48.1	54.1	58.1	62.6	65.5	72.3	31.4	39.1	39.1	67.7	65.0	25.5	29.8
27大阪府	42.0	30.6	60.6	63.8	45.4	62.6	62.6	65.6	67.2	63.8	68.3	68.3	67.4	31.4	31.4	31.4	62.8	68.4	41.8	42.5
28兵庫県	34.0	26.5	53.0	9.7	10.3	4.4	45.9	25.6	36.0	58.3	46.2	43.7	59.1	21.1	35.1	35.1	60.5	58.5	11.8	18.1
29奈良県	25.3	18.7	36.1	14.3	13.8	17.2	29.9	31.6	18.4	63.4	63.4	63.4	67.4	18.8	54.6	54.6	38.5	46.7	17.2	29.5
30和歌山県	28.6	24.9	48.0	15.5	6.4	27.3	37.1	32.6	30.8	44.2	39.3	38.1	60.6	24.4	31.3	31.3	57.6	57.7	15.9	23.3
31鳥取県	27.5	22.3	49.9	8.6	6.4	15.7	39.7	27.8	29.2	72.3	38.3	35.1	60.9	24.2	35.6	35.6	59.4	69.1	6.6	0.0
32徳島県	31.3	22.7	47.9	13.5	6.9	17.4	49.0	20.6	51.5	47.7	40.9	40.9	40.9	26.5	26.6	26.6	58.8	59.3	5.3	35.8
33岡山県	33.3	17.0	56.4	7.9	6.4	17.4	49.0	20.6	63.5	43.5	40.3	34.5	51.9	17.0	25.9	25.9	64.9	51.0	9.5	25.9
34広島県	48.9	35.3	52.2	28.1	26.6	28.7	52.6	38.6	38.6	54.0	73.6	71.5	74.2	33.1	43.1	43.1	63.6	74.7	17.8	10.1
35山口県	46.9	39.1	46.7	19.9	5.2	23.3	43.6	23.3	55.8	39.1	39.1	36.0	47.5	22.0	27.5	27.5	58.1	45.0	13.0	15.2
36愛媛県	28.9	20.6	38.1	12.0	17.7	23.7	38.8	17.8	26.7	58.5	32.5	32.5	47.5	12.2	26.1	26.1	55.2	51.5	15.9	9.6
37香川県	37.9	29.9	53.2	22.0	14.7	36.8	40.4	48.7	38.8	48.7	48.7	43.6	60.9	31.7	40.0	40.0	57.9	57.9	21.3	11.6
38愛媛県	38.0	26.2	49.2	24.3	12.9	37.4	42.8	23.0	34.4	60.9	44.7	38.2	56.5	17.0	40.0	40.0	64.8	55.3	9.6	15.4
39高知県	26.8	18.7	44.9	11.1	10.5	17.2	39.4	26.0	32.8	53.8	40.6	34.1	69.0	23.0	34.2	34.2	54.3	48.1	8.1	27.5
40福岡県	49.3	32.6	61.8	23.5	23.1	26.8	58.7	35.6	45.5	64.0	49.6	28.3	62.6	17.5	25.0	25.0	66.7	62.4	21.1	27.5
41佐賀県	32.5	26.1	40.3	12.0	16.0	9.3	39.9	26.1	57.1	39.4	33.2	34.1	53.0	28.8	35.5	35.5	69.6	61.4	15.4	3.2
42長崎県	31.9	23.5	47.6	14.9	9.9	26.2	43.4	40.0	27.7	68.5	43.1	42.6	53.0	19.0	35.2	35.2	58.8	52.0	10.1	32.9
43熊本県	34.4	24.0	50.2	13.1	9.5	20.4	45.0	33.1	63.0	34.9	25.1	25.1	68.5	24.2	27.9	27.9	60.6	66.5	14.5	10.8
44大分県	31.4	26.8	42.8	16.9	14.2	25.9	35.2	21.5	55.4	31.1	33.0	33.0	59.6	19.3	46.2	46.2	50.1	49.1	14.3	6.2
45宮崎県	30.6	22.7	40.1	18.0	8.5	26.6	34.1	31.7	38.4	6.9	39.3	39.3	68.0	19.3	28.5	28.5	45.0	51.0	9.0	0.7
46鹿児島県	34.0	24.9	47.5	17.2	15.1	23.2	43.9	16.7	57.1	64.7	44.1	39.5	68.0	22.2	30.4	30.4	56.9	55.6	12.7	30.3
47沖縄県	44.1	44.2	47.2	27.3	26.1	35.6	54.9	53.3	53.2	64.7	52.8	52.8	61.3	15.5	48.4	48.4	58.1	53.9	22.0	16.3
北海道運輸局	49.3	46.5	54.8	30.4	26.6	36.4	55.9	54.6	49.4	62.6	56.1	53.4	72.6	36.4	38.9	38.9	64.3	68.4	27.6	22.9
東北運輸局	33.4	23.9	46.9	17.2	9.1	23.9	41.5	32.3	32.3	62.1	41.1	37.8	59.8	23.6	34.9	34.9	58.2	56.5	12.1	15.5
関東運輸局	47.9	40.7	57.8	20.3	16.0	31.0	54.3	44.9	54.3	63.6	60.9	59.0	65.0	27.2	24.0	24.0	63.0	63.6	18.8	18.8
関東信越運輸局	27.1	20.1	51.4	12.4	9.4	29.2	39.2	25.1	61.8	42.5	40.0	34.1	62.4	18.2	26.3	26.3	64.0	61.7	12.5	15.9
中部運輸局	36.9	27.1	54.9	18.8	13.3	36.1	47.2	29.8	37.7	62.1	36.9	36.9	58.3	24.1	35.1	35.1	62.6	59.2	14.6	20.6
近畿運輸局	45.8	41.0	58.0	22.5	19.4	37.5	50.5	43.4	59.8	52.3	55.1	55.1	60.9	24.6	46.3	46.3	62.3	65.0	23.0	24.5
中国運輸局	37.1	24.3	50.6	14.9	10.0	21.8	47.4	43.3	32.9	60.1	43.3									

第7表 施設所在地(47区分及び運輸局等)、従業者数(4区分)、宿泊目的割合(2区分)別利用客室数並びに施設所在地(47区分及び運輸局等)、宿泊施設タイプ(6区分)別利用客室数

(室)

施設所在地(47区分及び運輸局等)	従業者数(区分)、宿泊目的割合(2区分)										宿泊施設タイプ(6区分)					
	0～9人		10～29人		30～99人		100人以上		旅館	リゾートホテル	ビジネスホテル	シティホテル	簡易宿所	会社・団体の宿泊所		
	1)	観光目的の宿泊者が50%未満	1)	観光目的の宿泊者が50%未満	1)	観光目的の宿泊者が50%未満	1)	観光目的の宿泊者が50%未満								
令和元年9月	28,168,380	10,952,120	17,132,020	2,353,170	9,005,870	3,697,020	5,397,850	5,514,310	3,475,360	3,162,090	2,780,070	16,001,240	4,462,360	1,511,330	239,780	
01北海道	2,062,290	1,037,100	1,024,900	381,710	337,890	660,220	347,210	498,340	371,760	324,090	188,940	1,062,000	374,010	107,200	6,440	
02北陸	2,350,900	1,176,180	1,176,180	377,160	377,160	803,700	518,220	750,300	518,220	547,030	162,740	1,348,440	204,790	76,950	10,940	
03岩手	322,800	95,400	207,300	47,680	47,680	104,960	90,250	111,300	111,300	81,440	39,880	149,630	25,910	9,300	580	
04宮城	363,290	117,450	445,940	60,720	60,720	134,490	106,530	134,490	134,490	111,950	24,130	386,500	38,380	21,350	600	
05秋田	311,400	111,120	220,280	61,580	61,580	89,310	75,750	111,950	111,950	72,560	22,680	134,650	25,980	9,960	710	
06山形	315,600	115,820	229,780	61,490	61,490	89,310	75,750	111,950	111,950	72,560	22,680	134,650	25,980	9,960	710	
07福島	364,940	137,200	227,740	61,880	61,880	104,230	90,350	122,220	122,220	104,230	18,000	175,470	42,500	8,170	2,230	
08茨城	437,230	198,840	238,390	42,030	42,030	61,880	53,400	77,240	77,240	61,880	14,360	281,070	17,400	6,780	7,880	
09栃木	370,060	197,110	172,930	52,160	52,160	75,750	63,540	85,940	85,940	75,750	10,190	156,160	17,340	7,150	940	
10埼玉	318,040	237,730	294,310	39,290	39,290	52,160	45,190	52,160	52,160	45,190	6,970	260,100	32,540	5,920	670	
11東京	1,187,170	625,200	562,160	55,510	55,510	75,750	63,540	85,940	85,940	75,750	10,190	156,160	17,340	7,150	940	
12京都	3,771,170	1,258,390	2,520,200	1,160,000	1,160,000	1,583,300	1,160,000	1,583,300	1,583,300	1,160,000	425,300	2,425,000	201,980	21,800	91,000	
13大阪	1,264,610	369,290	864,770	233,310	233,310	340,890	351,850	442,270	442,270	340,890	103,380	721,270	159,400	170,400	28,910	
14神奈川	1,592,300	447,540	444,760	143,280	143,280	236,570	211,610	259,960	259,960	211,610	48,350	1,155,040	116,450	109,900	10,560	
15新潟	450,540	207,500	243,040	87,330	87,330	117,120	105,410	130,960	130,960	105,410	25,550	180,620	18,330	3,800	240	
16富山	244,770	64,180	180,590	50,850	50,850	70,900	62,510	80,420	80,420	62,510	17,910	115,680	11,760	4,290	740	
17石川	368,150	117,550	250,600	83,760	83,760	125,490	104,690	130,960	130,960	104,690	26,270	176,620	16,620	6,710	4,900	
18福井	758,410	366,340	361,730	145,950	145,950	209,290	186,440	248,360	248,360	186,440	61,920	309,600	52,550	38,410	20,740	
19山梨	302,850	134,510	199,340	33,150	33,150	46,820	40,200	53,880	53,880	40,200	13,680	144,080	14,440	8,880	800	
20長野	1,066,030	397,630	397,630	136,700	136,700	188,870	171,160	226,930	226,930	171,160	55,770	309,600	66,290	33,370	15,960	
21岐阜	1,066,030	397,630	397,630	136,700	136,700	188,870	171,160	226,930	226,930	171,160	55,770	309,600	66,290	33,370	15,960	
22愛知	1,066,030	397,630	397,630	136,700	136,700	188,870	171,160	226,930	226,930	171,160	55,770	309,600	66,290	33,370	15,960	
23三重	950,750	758,810	1,324,860	86,050	86,050	149,500	128,820	165,560	165,560	128,820	36,740	446,340	262,170	6,500	2,580	
24滋賀	322,380	97,510	224,860	95,200	95,200	124,860	102,820	136,700	136,700	102,820	33,880	259,970	25,620	8,400	3,450	
25京都府	950,750	758,810	1,324,860	86,050	86,050	149,500	128,820	165,560	165,560	128,820	36,740	446,340	262,170	6,500	2,580	
26大阪府	3,303,680	970,000	1,824,690	336,050	336,050	472,200	418,260	529,650	529,650	418,260	120,090	1,388,210	127,350	127,350	8,570	
27奈良	674,120	284,980	389,140	92,800	92,800	121,270	104,230	130,960	130,960	104,230	26,270	328,190	144,290	10,730	13,810	
28和歌山	102,510	92,800	97,720	24,240	24,240	31,940	26,370	34,990	34,990	26,370	8,620	30,880	18,600	3,150	1,460	
29徳島	206,630	121,440	85,190	38,760	38,760	51,250	44,260	56,900	56,900	44,260	12,640	87,000	8,230	15,500	1,460	
30香取	313,200	48,710	84,490	8,740	8,740	12,860	10,670	13,930	13,930	10,670	3,260	68,710	15,520	5,430	0	
31山梨	168,680	53,610	115,070	12,860	12,860	16,590	14,640	18,880	18,880	14,640	4,240	106,270	12,860	3,220	720	
32岡山	282,640	54,430	228,210	15,390	15,390	20,540	17,880	22,960	22,960	17,880	5,080	198,480	34,770	9,000	1,260	
34岐阜	658,050	108,490	549,570	130,850	130,850	183,690	159,690	203,540	203,540	159,690	43,850	430,910	120,440	52,940	3,070	
35山口	198,020	50,760	147,260	25,070	25,070	33,150	28,110	36,260	36,260	28,110	8,150	136,560	17,190	9,950	3,000	
36徳島	125,680	32,310	93,360	35,460	35,460	46,670	41,870	53,780	53,780	41,870	11,910	136,560	17,190	9,950	3,000	
37香取	214,010	68,940	144,550	36,530	36,530	46,670	41,870	53,780	53,780	41,870	11,910	136,560	17,190	9,950	3,000	
38茨城	256,960	30,200	206,360	206,360	206,360	206,360	206,360	206,360	206,360	206,360	206,360	206,360	206,360	206,360	206,360	
39高知	145,000	145,000	145,000	145,000	145,000	145,000	145,000	145,000	145,000	145,000	145,000	145,000	145,000	145,000	145,000	
40福岡	919,130	167,610	751,530	35,810	35,810	43,220	36,870	46,170	46,170	36,870	9,300	13,850	1,960	4,300	720	
41佐賀	332,790	397,920	94,870	94,870	94,870	94,870	94,870	94,870	94,870	94,870	94,870	94,870	94,870	94,870	94,870	
42長門	109,060	222,820	53,950	53,950	53,950	53,950	53,950	53,950	53,950	53,950	53,950	53,950	53,950	53,950	53,950	
43熊本	423,240	128,160	295,080	41,950	41,950	53,950	46,000	61,710	61,710	46,000	15,710	186,360	21,300	30,630	1,150	
44大分	314,040	127,680	186,360	59,910	59,910	77,960	66,040	85,940	85,940	66,040	19,900	167,500	11,650	14,130	2,130	
45宮崎	220,960	47,820	171,790	3,350	3,350	41,770	33,900	43,220	43,220	33,900	9,320	165,590	12,380	6,520	10	
46鹿児島	406,220	117,670	288,550	80,090	80,090	103,820	92,770	118,170	118,170	92,770	25,400	243,610	40,530	28,900	4,170	
47沖縄	1,180,680	942,520	229,610	319,350	319,350	223,820	268,860	336,010	336,010	268,860	67,150	417,520	168,340	131,350	680	
北海道運輸局(再掲)③	2,062,290	1,037,100	1,024,900	381,710	337,890	660,220	347,210	498,340	371,760	324,090	188,940	1,062,000	374,010	107,200	6,440	
北海道運輸局	2,062,290	1,037,100	1,024,900	381,710	337,890	660,220	347,210	498,340	371,760	324,090	188,940	1,062,000	374,010	107,200	6,440	
東北運輸局	2,350,900	1,176,180	1,176,180	377,160	377,160	803,700	518,220	750,300	518,220	547,030	162,740	1,348,440	204,790	76,950	10,940	
関東運輸局	8,081,570	2,970,920	5,057,540	752,960	752,960	1,045,360	881,920	1,134,490	1,134,490	881,920	254,570	4,598,840	1,534,900	468,940	85,510	
中部運輸局	3,071,580	966,790	2,104,780	465,680	465,680	632,210	535,360	703,340	703,340	535,360	167,980	1,893,180	325,430	97,680	33,550	
近畿運輸局	4,460,600	2,325,550	2,139,050	762,210	762,210	1,055,020	819,180	1,055,020	1,055,020	819,180	237,840	2,401,880	1,095,870	296,620	37,210	
中国運輸局	1,440,600	316,000	1,124,600	43,400	43,400	56,240	49,430	63,540	63,540	49,430	14,110	940,870	200,720	72,540	9,040	
四国運輸局	144,250	104,090	536,940	153,470	153,470	224,820	224,820	224,820	224,820	224,820	224,820	224,820	224,820	224,820	224,820	
九州運輸局	2,747,970	735,920	2,010,990	355,770	355,770	476,610	418,170	529,250	529,250	418,170	106,080	1,770,960	312,920	124,780	18,480	
沖縄総合事務局	1,180,680	942,520	229,610	319,350	319,350	223,820	268,860	336,010	336,010	268,860	67,150	417,520	168,340	131,350	680	

①宿泊目的割合不詳を含む。
②宿泊施設タイプ不詳を含む。
③長野県は北陸信越運輸局、福井県は中部運輸局に含まれる。

第8表 施設所在地(47区分及び運輸局等)、従業者数(4区分)、宿泊目的割合(2区分)別客室稼働率
並びに施設所在地(47区分及び運輸局等)、宿泊施設タイプ(6区分)別客室稼働率

施設所在地(47区分 及び運輸局等)	従業者数(区分)、宿泊目的割合(2区分)										宿泊施設タイプ(6区分)					
	0～9人		10～29人		30～99人		100人以上		旅館	リゾート ホテル	ビジネス ホテル	シティ ホテル	簡易宿所	会社・団体 の宿泊所		
	客室稼働率 1)、2)	観光目的の 宿泊者が 50%以上	観光目的の 宿泊者が 50%未満	1)	観光目的の 宿泊者が 50%以上	観光目的の 宿泊者が 50%未満	1)	観光目的の 宿泊者が 50%以上							観光目的の 宿泊者が 50%未満	1)
令和元年9月	62.7	71.1	48.3	70.1	71.9	65.2	77.2	75.9	72.7	82.0	39.6	59.6	76.1	79.1	32.4	25.9
01北海道	71.6	69.4	55.6	79.1	79.6	77.1	81.9	76.2	75.4	88.8	59.1	56.4	82.1	83.4	43.4	43.2
02北陸	62.3	51.9	37.5	75.1	68.5	64.8	71.9	72.0	72.8	69.8	40.0	56.5	76.7	70.8	46.9	53.7
03岩手県	57.0	64.3	26.6	67.7	68.1	59.8	73.3	64.3	55.1	83.0	40.5	62.2	74.2	75.4	24.9	64.3
04宮城県	57.2	46.1	21.1	65.6	68.5	60.6	77.6	62.5	59.6	76.5	41.5	51.2	64.6	69.5	26.9	31.9
05秋田県	59.7	47.0	23.4	61.7	69.9	62.4	76.5	73.9	68.1	76.9	47.9	50.4	73.7	74.6	25.1	40.5
06山形県	57.1	38.7	34.1	62.5	72.2	57.3	81.8	77.2	62.9	84.2	39.9	38.6	77.3	72.7	21.2	18.3
07福島県	52.1	37.8	22.2	63.5	63.2	51.5	82.1	69.0	68.1	74.8	44.6	57.3	67.5	74.5	14.8	28.2
08茨城県	60.7	42.0	36.5	67.8	73.9	53.0	84.2	72.2	70.4	78.8	33.2	55.6	75.5	69.8	32.4	24.1
09栃木県	55.2	45.0	28.9	64.0	67.0	61.5	71.4	78.3	78.7	75.9	44.1	60.6	74.0	72.6	17.4	21.3
10群馬県	69.8	46.7	33.3	64.8	66.0	67.2	64.7	83.7	83.7	-	45.2	53.5	70.4	62.7	14.4	27.4
11埼玉県	63.6	53.6	23.8	73.5	76.6	53.8	77.3	71.4	75.6	73.8	55.0	43.9	75.0	75.1	27.2	12.3
12千葉県	71.0	67.9	75.0	75.9	72.8	70.2	76.6	83.3	81.3	85.4	30.6	84.2	76.3	81.7	33.9	33.9
13東京都	79.4	76.9	80.7	83.2	83.9	85.8	83.4	83.3	81.3	88.7	45.9	61.0	83.6	83.1	53.0	38.8
14神奈川県	46.3	24.5	17.8	65.3	75.6	61.2	77.5	77.5	84.2	88.4	55.6	71.5	85.2	83.1	61.3	28.3
15新潟県	74.1	67.1	77.8	78.9	72.1	65.4	73.8	49.8	37.6	72.2	25.3	32.1	72.2	72.7	13.9	39.4
16富山県	60.0	70.5	46.2	67.5	67.9	61.5	73.2	72.0	67.4	72.9	28.9	55.9	73.2	64.1	45.8	48.5
17石川県	64.1	58.1	42.0	69.0	69.7	64.5	74.4	71.2	69.1	77.4	37.7	56.0	74.0	75.7	37.5	55.8
18福井県	55.1	33.0	23.7	64.8	66.4	61.5	80.8	56.1	53.4	77.4	50.2	59.8	80.1	68.6	9.5	8.7
19山梨県	48.1	43.0	23.9	66.7	72.8	66.7	87.4	70.4	70.0	84.1	41.6	60.2	76.3	68.6	24.2	25.9
20長野県	40.0	29.9	13.7	55.8	58.4	54.0	80.1	73.0	63.2	84.8	27.8	44.4	75.1	78.6	12.2	68.2
21岐阜県	56.5	75.4	27.3	66.7	70.7	63.5	81.9	67.1	67.4	63.7	44.6	48.1	80.5	71.8	26.1	68.0
22愛知県	57.9	46.4	20.4	64.7	63.7	59.7	68.7	64.6	58.8	77.2	45.6	53.0	74.1	74.2	26.7	18.5
23静岡県	67.9	49.4	33.5	73.2	71.1	63.5	74.2	69.6	54.8	74.6	24.4	48.4	68.6	64.4	11.4	7.4
24三重県	49.9	38.8	16.3	59.4	67.3	57.0	70.7	51.6	51.4	55.1	33.2	51.0	75.7	74.5	45.7	46.6
25滋賀県	52.3	46.2	23.9	67.6	61.2	54.4	66.0	68.3	68.3	68.9	34.2	58.2	64.6	76.2	20.4	15.4
26京都府	76.9	66.8	73.3	73.3	74.7	73.8	77.0	80.8	80.8	86.9	40.4	56.1	82.8	82.9	41.1	51.3
27大阪府	67.0	71.5	64.9	77.6	74.9	74.6	79.4	84.8	82.9	86.9	32.7	55.9	77.3	82.9	57.8	51.9
28兵庫県	55.3	44.5	15.2	62.5	68.3	62.6	72.2	70.7	69.3	74.5	30.5	55.9	73.8	74.9	14.1	24.0
29奈良県	42.5	25.3	20.1	53.6	52.6	52.6	66.7	75.7	75.7	72.0	37.6	73.4	46.2	67.8	23.1	39.0
30和歌山県	47.2	40.4	19.8	61.0	46.3	49.7	62.5	62.4	61.1	68.4	47.4	60.3	69.5	67.5	23.3	33.0
31鳥取県	53.2	42.5	17.4	64.1	64.1	64.1	81.7	71.0	72.0	72.0	37.6	50.3	70.7	80.3	9.4	38.5
32島根県	57.2	44.1	13.3	66.0	75.3	67.6	81.4	75.8	75.8	68.1	44.9	42.7	76.0	76.2	16.9	49.1
33岡山県	58.9	31.5	14.6	67.9	66.0	64.1	79.6	59.7	62.1	57.4	29.2	33.5	83.7	86.9	26.5	18.7
34広島県	70.3	51.2	25.9	73.7	70.7	53.3	80.4	87.7	89.4	87.4	48.5	61.2	80.0	80.0	12.8	10.0
35山口県	50.3	42.3	15.6	58.1	62.3	53.6	67.4	66.3	68.8	64.0	35.3	51.4	64.2	64.6	12.8	10.0
36徳島県	50.7	33.3	11.9	66.1	64.9	44.9	75.6	47.6	47.6	74.5	23.4	38.5	70.5	64.3	24.5	9.6
37香川県	61.9	52.7	40.2	62.5	40.0	63.6	77.1	79.6	83.2	74.5	49.1	73.0	70.5	69.5	38.8	21.7
38愛媛県	56.4	41.7	16.0	60.3	40.9	53.9	71.2	71.5	72.6	70.8	43.3	62.8	63.4	74.1	13.8	18.5
39高知県	50.3	37.4	22.8	62.9	51.4	65.3	71.4	64.6	58.5	74.6	41.3	59.3	68.4	74.1	12.6	4.9
40福岡県	67.4	52.0	38.5	74.3	62.1	67.8	73.2	61.9	59.6	75.8	27.7	30.4	75.4	74.7	38.1	4.9
41佐賀県	58.7	43.4	26.9	63.8	40.6	57.1	73.8	61.9	63.5	55.7	49.5	67.8	79.0	61.3	18.8	4.9
42長崎県	51.5	38.1	15.2	64.2	35.9	43.5	79.8	60.4	59.6	74.4	43.4	47.7	71.3	69.5	10.7	49.6
43熊本県	59.5	43.6	26.9	71.5	60.1	61.7	82.2	60.4	45.3	81.3	43.4	47.7	78.3	80.7	31.9	7.2
44大分県	50.2	40.9	24.9	62.3	37.4	48.7	71.1	70.4	68.7	80.0	58.1	58.1	64.2	62.7	22.0	11.3
45宮崎県	50.4	35.7	35.1	56.5	34.3	57.7	71.1	46.5	51.5	6.9	33.4	37.9	61.3	69.8	13.3	2.2
46鹿児島県	53.0	39.6	32.2	63.9	30.0	44.2	71.4	61.0	56.6	72.9	32.8	44.3	69.9	67.8	26.0	48.3
47沖縄県	65.0	66.2	49.0	73.7	72.7	72.9	71.5	75.2	75.2	-	24.9	69.1	73.2	77.8	40.0	24.8
運輸局等(再掲) ³⁾																
北海道運輸局	71.6	69.4	49.2	79.1	77.2	77.1	79.6	76.2	73.4	85.8	59.1	56.4	82.4	83.4	43.4	43.2
東北運輸局	56.5	42.9	33.5	65.8	41.7	65.8	41.7	68.3	64.1	78.1	42.7	55.1	70.2	72.3	22.9	25.5
関東運輸局	70.7	62.8	46.4	76.2	67.0	77.0	79.8	82.6	80.9	85.0	43.2	42.2	80.8	82.0	42.6	28.7
北陸信越運輸局	47.6	33.7	22.5	63.4	44.4	66.0	58.7	65.4	57.2	79.1	29.6	42.9	73.6	74.4	18.1	27.2
中部運輸局	59.3	44.6	31.0	68.4	68.0	61.0	73.6	65.4	57.8	74.9	39.0	51.2	74.8	73.4	26.1	21.1
近畿運輸局	66.0	60.2	47.0	70.3	64.3	75.8	74.8	79.2	77.0	84.2	35.3	66.4	76.0	80.9	39.2	31.5
中国運輸局	61.3	42.7	31.7	69.8	42.1	75.9	69.0	78.7	75.2	80.6	40.1	48.8	67.8	77.6	25.2	16.6
四国運輸局	55.1	41.7	23.8	62.5	41.5	67.5	66.1	68.9	66.2	72.7	41.5	61.2	67.3	71.0	22.9	17.3
九州運輸局	57.5	42.5	23.1	66.6	46.3	71.5	66.9	61.0	53.0	74.1	37.6	46.9	68.0	72.2	20.8	20.8
沖縄総合事務局	65.0	66.2	49.0	73.7	72.3	72.9	75.6	75.2	75.2	-	24.9	69.1	73.2	77.8	40.0	24.8

1) 宿泊目的割合不詳を含む。

2) 宿泊施設タイプ不詳を含む。

3) 長野県は北陸信越運輸局、福井県は中部運輸局に含まれる。

第9表 施設所在地(47区分及び運輸局等)、宿泊目的の割合(2区分)、居住地(2区分) 別延べ宿泊者数(人泊)

施設所在地(47区分 及び運輸局等)	延べ 宿泊者数 (1、2)		宿泊目的の割合(2区分) 居住地(2区分)				観光目的の宿泊者が50%未満		
	県内 1)	県外 1)	観光目的の宿泊者が50%以上		2)	県内	県外		
			2)	2)					
令和元年9月	43,754,670	8,291,910	33,144,480	22,529,780	3,709,860	17,653,310	21,115,220	4,576,360	15,453,300
01北海道	3,231,180	1,224,600	1,810,920	1,919,440	592,860	1,211,410	1,311,260	311,260	599,510
02青森県	410,240	80,420	314,670	164,580	26,510	134,350	245,650	53,920	180,320
03岩手県	473,270	130,060	339,840	200,520	63,350	136,630	272,750	66,710	203,200
04宮城県	817,780	208,050	574,020	279,990	99,260	167,090	537,790	108,790	406,930
05秋田県	360,490	73,700	266,380	24,780	24,780	108,570	221,990	48,920	157,810
06山形県	468,210	121,010	326,590	21,690	60,510	142,070	256,520	60,500	184,520
07福島県	914,950	220,360	678,350	421,330	109,340	311,840	493,600	111,030	366,510
08茨城県	472,460	100,860	341,750	114,300	28,350	85,950	358,160	72,510	255,800
09栃木県	824,060	149,710	636,770	531,310	70,810	424,570	233,370	78,890	212,080
10群馬県	671,960	108,420	539,980	465,200	69,350	386,550	206,760	39,070	153,430
11埼玉県	397,010	80,250	301,680	56,590	19,690	36,900	340,420	60,570	264,770
12千葉県	2,116,240	282,800	1,707,150	1,395,370	153,050	1,133,380	720,870	129,750	573,780
13東京都	5,341,800	1,011,270	4,041,660	2,113,050	323,120	1,718,980	3,199,960	684,490	2,297,540
14神奈川県	1,778,850	456,920	1,160,030	728,200	179,560	515,560	1,019,400	277,360	644,470
15新潟県	890,520	237,980	638,020	370,260	106,460	254,010	520,270	131,510	384,010
16富山県	335,760	54,070	245,510	151,090	30,790	104,930	179,060	23,280	140,580
17石川県	734,600	108,430	584,300	424,800	71,410	336,950	309,800	37,020	247,350
18福井県	365,160	52,970	293,140	159,650	30,400	127,700	205,510	22,580	165,440
19山梨県	753,200	50,630	662,610	602,600	26,660	551,970	150,600	23,980	110,640
20長野県	1,438,490	221,450	1,185,360	976,150	124,990	822,370	462,350	96,450	362,990
21岐阜県	548,210	72,380	420,980	394,330	42,350	305,020	153,890	30,030	115,060
22静岡県	1,808,480	310,610	1,377,760	1,021,950	142,590	814,360	786,530	168,030	563,410
23愛知県	1,400,750	329,180	978,740	315,890	102,050	186,290	1,084,860	227,130	792,450
24三重県	207,420	21,030	178,000	19,800	19,470	163,940	15,610	1,560	14,050
25滋賀県	409,930	61,410	338,170	340,010	43,890	259,030	300,270	48,780	248,240
26京都府	1,695,040	125,850	1,460,670	1,451,750	30,750	222,800	155,070	30,660	115,370
27大阪府	3,465,950	416,090	2,835,120	1,746,680	151,790	1,453,470	1,710,830	264,130	1,783,880
28兵庫県	1,089,690	248,360	796,030	607,300	177,130	390,280	482,390	71,240	405,750
29奈良県	207,420	21,030	178,000	19,800	19,470	163,940	15,610	1,560	14,050
30和歌山県	380,120	31,800	316,540	278,840	28,560	237,710	101,280	9,250	78,830
31鳥取県	213,350	32,810	178,340	110,980	14,840	93,940	102,370	17,970	84,400
32島根県	251,920	45,900	195,490	115,440	14,950	95,830	136,480	30,950	99,660
33岡山県	394,270	66,080	305,850	116,850	27,490	76,280	277,420	38,580	229,580
34広島県	905,210	173,270	720,700	214,260	47,070	167,190	690,950	126,200	553,510
35山口県	277,450	55,930	186,460	110,260	24,750	83,280	167,190	31,180	103,190
36徳島県	189,190	26,750	151,840	74,100	14,370	50,060	115,090	12,370	101,780
37香川県	362,860	52,750	290,540	176,370	32,100	138,970	184,390	20,650	151,570
38愛媛県	353,610	53,450	276,640	108,660	10,980	97,230	244,960	42,470	179,420
39高知県	219,790	42,850	161,940	105,400	19,860	77,640	114,400	22,990	84,300
40福岡県	1,289,300	276,610	992,510	359,060	115,930	239,890	930,240	160,680	752,620
41佐賀県	204,560	29,810	169,790	88,510	17,740	70,770	116,050	12,070	99,020
42長崎県	499,470	115,060	371,020	218,380	37,460	178,750	280,610	77,600	192,280
43熊本県	607,540	123,880	473,710	256,000	45,100	207,160	351,530	78,790	266,550
44大分県	533,780	71,580	441,810	315,490	29,850	277,390	218,290	41,730	164,420
45宮崎県	307,880	219,000	100,770	28,710	67,900	201,620	218,290	42,240	147,010
46鹿児島県	588,410	146,870	429,570	233,850	50,100	181,900	354,560	96,770	247,670
47沖縄県	2,113,250	216,620	1,721,270	1,797,380	145,900	1,521,450	303,980	70,710	199,560
運輸局等(再掲) 3)									
北海道運輸局	3,231,180	1,224,600	1,810,920	1,919,440	592,860	1,211,410	1,311,260	311,260	599,510
東北運輸局	3,444,920	833,590	2,499,830	1,416,620	383,740	1,000,550	2,028,300	449,860	1,499,280
関東運輸局	12,356,320	2,240,870	9,391,620	6,006,620	870,590	4,853,870	6,289,560	1,366,620	4,512,510
北陸信越運輸局	3,399,370	621,920	2,653,190	1,922,290	333,660	1,518,260	1,471,480	288,270	1,134,930
中部運輸局	4,748,150	857,820	3,577,890	2,231,830	361,270	1,693,290	2,531,050	496,550	1,884,590
近畿運輸局	7,248,150	910,540	5,924,520	4,531,240	490,530	3,750,300	2,693,450	419,850	2,165,950
中国運輸局	2,042,190	373,990	1,586,840	667,790	129,110	516,510	1,374,410	244,890	1,070,330
四国運輸局	1,125,460	175,800	880,960	464,520	77,310	363,900	638,840	98,480	517,070
九州運輸局	4,030,930	836,160	3,097,430	1,572,060	324,890	1,223,760	2,452,890	509,870	1,869,580
沖縄総合事務局	2,113,250	216,620	1,721,270	1,797,380	145,900	1,521,450	303,980	70,710	199,560

1) 宿泊目的の割合不詳を含む。
 2) 居住地不詳を含む。
 3) 長野県は北陸信越運輸局に含まれる。

参考第1表 施設所在地(47区分及び運輸局等)、国籍(出身地)(21区分) 別外国人延べ宿泊者数
(従業者数10人以上の施設)

施設所在地(47区分 及び運輸局等)	国籍(出身地)(21区分)																					その他
	韓国	中国	香港	台湾	アメリカ	カナダ	イギリス	ドイツ	フランス	ロシア	シンガポール	タイ	マレーシア	インド	オーストラリア	インドネシア	ベトナム	フィリピン	イタリア	スペイン		
令和元年9月	6,186,540	2,022,180	398,590	869,880	498,440	77,320	216,950	88,410	95,970	31,280	114,360	137,530	56,260	41,870	239,870	56,730	49,090	57,230	64,420	69,860	630,120	
01北海道	348,450	20,720	36,300	90,390	11,590	2,010	10,760	1,370	1,120	2,280	12,330	10,530	3,000	530	13,720	1,610	1,380	2,390	360	340	21,970	
02青森県	20,620	1,160	1,670	9,550	1,420	3,200	260	200	1,280	100	290	100	30	30	550	40	40	40	50	40	940	
03岩手県	15,320	340	790	910	610	*380	470	910	130	380	100	50	10	10	480	50	40	120	40	40	1,360	
04宮城県	37,090	1,070	1,050	16,340	2,490	1,330	1,190	690	900	200	320	1,390	200	230	1,140	210	140	580	200	140	3,010	
05秋田県	6,730	160	1,000	270	460	50	170	60	70	0	60	340	30	10	360	10	80	*60	10	*10	910	
06山形県	7,580	230	700	2,590	550	300	120	50	120	0	*200	200	60	40	330	10	70	30	*20	30	1,000	
07福島県	6,050	200	*180	*1,890	270	860	90	300	*70	*10	*100	*40	*60	*50	*300	*40	20	*180	*30	*30	1,140	
08茨城県	14,210	770	*520	*1,360	*80	*200	*200	200	*110	*10	170	360	70	50	*80	*20	30	*70	*70	*180	2,410	
09栃木県	15,900	830	4,390	970	1,430	*340	*350	*330	*100	*100	170	330	280	760	*120	*240	*260	*200	*120	*130	1,430	
10群馬県	14,450	450	1,180	*5,670	1,100	*80	*110	*80	*90	*30	150	470	200	200	*230	*110	*200	*130	*80	*80	1,950	
11埼玉県	15,380	1,560	3,730	630	870	380	260	160	160	730	180	730	90	420	420	160	120	120	120	*20	2,640	
12千葉県	319,950	9,890	133,880	6,940	38,610	3,580	4,850	1,780	2,520	1,920	6,530	21,320	3,890	1,940	12,970	1,920	5,500	3,900	1,420	1,040	31,300	
13東京都	1,805,580	83,500	75,680	145,700	244,680	35,670	96,240	37,150	42,420	14,200	48,710	34,080	19,300	18,270	105,470	25,690	11,940	19,560	26,420	28,720	225,930	
14神奈川県	212,740	7,670	4,190	32,020	3,760	11,510	4,320	3,760	3,550	2,620	2,980	*6,970	1,800	5,340	7,050	1,190	1,400	1,960	1,160	3,310	29,490	
15新潟県	12,360	1,240	3,410	2,180	120	100	190	240	210	100	240	40	70	140	220	280	170	140	60	40	1,430	
16富山県	15,830	900	2,580	3,680	600	80	110	100	80	*290	100	100	50	300	190	310	*370	170	300	*40	2,060	
17石川県	59,890	1,070	6,510	5,920	15,410	5,360	2,560	1,050	1,530	*60	1,060	1,060	280	80	3,400	350	*240	*80	2,750	1,360	9,220	
18福井県	5,080	270	1,220	1,340	820	210	*30	*30	0	0	10	160	50	*30	30	0	*30	*60	*60	0	450	
19山梨県	119,160	1,450	8,700	4,530	650	1,540	1,540	690	1,160	*130	1,270	4,490	1,190	1,190	2,720	*1,270	5,300	3,300	*190	*860	5,400	
20長野県	62,750	910	*13,390	*20,730	2,310	740	2,060	1,700	870	120	1,320	1,460	420	60	2,520	330	*240	730	2,060	*190	7,110	
21岐阜県	69,190	1,490	*27,070	4,660	10,480	2,910	1,380	1,130	1,380	440	3,230	650	60	60	1,700	420	*180	120	2,060	3,890	4,750	
22静岡県	157,310	2,270	112,310	2,750	5,780	4,770	3,350	850	1,020	370	680	*3,020	920	840	1,700	1,010	1,140	420	400	300	12,670	
23愛知県	243,130	7,530	129,070	12,370	21,670	7,560	6,320	1,900	1,450	380	1,630	1,630	890	1,160	2,150	1,820	5,070	2,740	*1,190	800	18,430	
24三重県	15,580	1,410	4,830	1,520	580	210	100	140	140	*130	*350	220	*130	*60	*120	*80	60	110	*240	*40	890	
25滋賀県	26,010	1,050	9,260	1,860	870	130	220	160	320	160	260	230	200	200	230	80	*310	*50	*60	50	1,450	
26京都府	503,040	9,750	15,060	46,550	53,640	12,690	15,190	3,690	15,190	3,270	7,180	3,590	3,690	1,990	33,100	3,110	1,010	2,020	16,400	17,010	73,330	
27大阪府	1,014,310	41,070	485,730	73,070	97,990	17,090	8,800	8,800	8,800	1,700	15,300	22,160	10,050	5,950	29,420	12,660	9,830	17,140	4,690	6,360	87,590	
28兵庫県	88,500	3,580	30,810	4,170	4,190	650	7,400	1,250	1,250	240	1,130	820	450	320	2,090	380	460	460	560	350	9,660	
29奈良県	24,100	520	13,440	680	1,730	240	640	70	610	70	110	*230	*170	*150	480	*60	*80	*10	300	270	2,480	
30和歌山県	28,910	1,970	11,970	4,330	3,270	1,080	250	260	490	*70	290	230	60	70	500	*10	*20	*10	*240	*40	2,940	
31鳥取県	9,130	70	1,450	3,130	1,860	330	70	110	60	70	60	90	60	60	40	*40	*10	30	0	10	550	
32島根県	4,270	200	580	690	360	360	60	80	260	80	180	110	30	0	*170	20	*50	*10	60	*20	590	
33岡山県	26,530	1,380	4,500	2,880	8,640	3,170	10,850	530	910	*80	180	230	170	170	*170	110	200	*170	270	220	3,140	
34広島県	74,590	1,870	5,660	2,400	3,170	10,850	6,640	3,160	3,630	240	960	*1,080	300	720	8,070	290	270	180	2,320	2,000	18,190	
35山口県	5,290	460	940	320	1,140	*40	90	120	70	20	*160	110	30	40	90	*110	70	*10	*70	40	770	
36徳島県	6,370	170	800	2,010	1,170	410	30	160	150	100	100	50	30	10	240	20	20	*10	*30	10	720	
37香川県	43,770	2,090	11,410	5,510	16,880	1,470	790	100	790	100	310	110	80	40	310	*10	70	30	200	70	2,240	
38愛媛県	13,430	1,230	2,040	2,240	4,080	470	160	260	480	60	140	100	50	40	280	*70	50	*40	*40	*100	1,400	
39高知県	6,220	110	1,110	1,180	2,090	170	80	*130	50	10	60	*20	30	10	70	30	20	*10	*10	10	960	
40福岡県	161,670	33,440	33,390	23,670	39,030	4,140	12,100	1,940	1,080	160	2,120	4,300	2,820	740	1,290	730	790	1,740	410	140	7,030	
41佐賀県	16,420	1,960	5,590	1,480	270	*20	*30	*60	60	0	70	840	140	*30	30	*60	60	*30	0	*10	690	
42長門県	32,270	2,400	5,990	4,300	6,110	2,520	260	350	900	260	660	520	520	270	770	90	60	510	70	70	4,300	
43熊本県	54,970	6,210	15,490	6,210	15,490	6,210	510	350	*920	40	730	690	690	*30	360	210	*870	*570	140	*80	2,350	
44大分県	41,580	6,260	7,650	6,150	9,770	660	460	340	230	*60	480	1,250	740	40	380	600	*250	*520	*20	*40	5,170	
45宮崎県	19,350	2,290	5,080	4,130	630	80	80	90	100	100	160	160	240	0	200	*140	30	0	*20	*20	2,000	
46鹿児島県	42,300	2,480	9,410	15,160	790	300	460	600	390	30	470	100	280	10	430	40	80	*20	60	50	3,160	
342,720	22,680	79,150	40,640	139,750	16,110	890	1,610	1,720	730	850	3,840	3,400	450	*630	1,450	*290	240	*220	510	270	11,500	
運輸局(出身地) 2)	348,450	20,720	36,300	90,390	11,590	2,010	10,760	1,370	1,120	2,280	12,330	10,530	4,080	4,080	13,720	1,610	1,380	2,390	360	340	21,970	
北陸支運輸局	3,530	11,630	5,560	42,130	1,200	2,310	1,200	1,200	1,560	190	1,030	2,710	370	270	2,970	350	430	1,010	400	400	8,360	
関東支運輸局	2,517,280	106,950	98,810	210,350	44,380	44,380	115,920	44,380	50,600	19,740	60,730	69,310	26,720	26,690	128,580	30,650	25,000	26,070	29,020	34,350	300,500	
北陸支運輸局	1,930	25,800	5,070	3,370	2,680	4,800	2,770	2,400	4,800	800	2,770	2,400	580	580	3,340	*1,020	600	510	19,830	19,830	300,500	
中部支運輸局	409,290	13,080	27,500	22,630	16,020	2,950	13,020	4,350	4,350	4,800	2,230	1,970	2,310	2,140	6,340	3,340	6,400	3,430	4,830	5,030	37,190	
近畿支運輸局	1,684,870	56,540	60,170																			

参考第2表 施設所在地(47区分及び運輸局等)、居住地(47区分及び運輸局等) 別延べ宿泊者数
(従業員数100人以上の施設)

(人泊)

施設所在地(47区分 及び運輸局等)	居住地(47区分)③																				
	総数 1、③	北海道	青森県	岩手県	宮城県	秋田県	山形県	福島県	茨城県	栃木県	群馬県	埼玉県	千葉県	東京都	神奈川県	新潟県	富山県	石川県	福井県	山梨県	長野県
令和元年9月	6,984,778	271,225	31,150	33,083	101,742	28,398	38,223	62,212	72,004	55,647	54,679	225,694	207,480	1,169,209	341,662	76,506	32,156	42,290	27,884	22,218	58,096
01北海道	657,608	176,821	4,042	1,602	6,017	1,400	1,179	2,042	4,568	2,557	2,632	17,560	14,961	96,196	30,389	2,053	1,078	1,258	798	900	1,954
02青森県	41,628	901	4,606	965	2,346	1,111	422	513	371	332	280	1,895	1,659	8,259	2,622	320	51	46	34	114	139
03岩手県	47,853	504	1,837	9,217	3,728	1,530	518	849	267	191	124	762	552	2,468	1,619	169	37	20	13	50	130
04宮城県	103,510	1,352	2,241	3,194	24,779	3,336	3,617	3,803	1,768	1,404	1,138	5,280	3,242	16,456	4,344	1,626	219	55	188	682	882
05秋田県	32,753	320	690	593	1,877	5,462	1,778	247	1,569	62	86	577	482	8,319	852	156	34	27	7	20	71
06山形県	46,318	380	478	775	4,140	1,114	9,121	1,702	866	398	491	1,364	1,161	6,519	1,889	129	118	129	184	74	537
07福島県	88,266	303	481	942	9,314	525	1,761	14,458	5,016	1,958	1,049	7,988	6,255	20,498	7,647	1,268	153	129	42	329	410
08茨城県	33,194	290	67	55	197	74	151	529	7,302	835	566	2,246	1,604	4,183	1,182	97	23	57	103	76	225
09栃木県	95,748	368	186	256	2,226	142	877	2,956	6,558	13,825	2,517	14,998	9,266	25,442	7,218	912	305	96	135	222	693
10群馬県	72,861	559	45	90	959	55	318	1,382	2,370	1,876	9,356	10,640	5,217	16,160	6,395	2,320	778	352	194	438	1,181
11埼玉県	36,562	504	110	118	473	504	1,115	715	744	744	812	10,812	974	6,373	1,830	353	159	126	92	88	351
12千葉県	840,906	24,210	4,744	6,510	13,575	4,389	5,061	11,945	11,118	9,860	9,012	29,690	57,530	117,897	40,708	11,177	5,328	6,337	3,382	4,361	10,838
13東京都	1,338,189	24,761	5,997	4,289	9,422	3,828	7,456	6,820	5,461	4,083	4,194	14,126	13,978	249,312	20,164	9,311	4,070	5,403	2,196	3,151	10,997
14神奈川県	233,367	4,081	775	551	1,895	968	960	1,245	2,095	2,403	2,551	8,358	43,252	49,599	1,878	697	796	548	1,054	1,825	1,508
15新潟県	88,017	446	141	270	1,259	448	892	1,491	1,738	1,184	2,825	6,483	2,908	20,525	4,784	27,847	776	444	154	683	1,508
16富山県	25,798	416	5	25	157	41	66	427	55	88	213	775	839	3,184	1,266	739	3,619	654	383	167	460
17石川県	104,314	869	197	263	875	195	424	681	902	904	1,140	3,771	2,842	18,019	4,430	1,784	3,598	10,398	2,155	311	1,815
18福井県	26,413	302	65	41	135	24	57	38	131	132	269	515	374	2,128	645	402	866	5,690	113	346	346
19山梨県	46,564	114	9	114	92	39	71	288	603	288	521	2,686	3,256	14,001	5,216	637	72	123	79	1,787	508
20長野県	93,436	403	93	71	362	42	155	213	760	335	557	4,343	2,327	30,049	6,006	1,052	972	752	253	1,213	8,830
21岐阜県	85,496	649	68	41	255	61	202	255	563	355	591	1,645	1,332	6,507	3,035	546	807	956	684	389	805
22静岡県	184,779	489	145	70	287	72	95	503	1,523	818	1,017	7,647	6,813	52,529	23,413	485	215	380	214	1,219	1,278
23愛知県	111,608	1,037	98	90	323	111	85	200	446	203	283	1,739	1,451	15,203	3,782	234	331	477	354	285	907
24三重県	69,259	400	114	81	1,086	23	67	205	223	223	960	1,309	908	7,065	1,738	231	204	224	184	205	307
25滋賀県	89,509	643	104	20	430	68	69	951	284	111	227	1,463	917	9,803	2,333	972	845	1,037	707	325	646
26京都府	245,220	3,604	544	428	2,204	797	797	1,708	3,280	1,290	1,278	7,904	1,280	39,759	13,618	1,915	965	1,195	687	539	1,242
27大阪府	640,215	10,585	1,621	1,142	4,684	5,620	3,589	4,614	2,940	2,940	3,465	19,112	17,025	86,845	28,890	2,971	3,415	4,529	4,757	1,479	3,140
28兵庫県	241,816	1,164	204	159	756	148	121	331	1,033	425	618	3,185	3,379	23,970	6,749	594	1,129	1,066	182	742	742
29奈良県	22,318	370	20	51	128	8	45	125	311	69	120	638	638	6,479	1,092	123	84	132	161	109	143
30和歌山県	55,253	594	33	27	448	32	19	83	116	114	87	678	709	4,156	1,252	163	134	146	409	83	488
31鳥取県	22,921	667	66	66	257	73	13	33	53	47	30	239	165	6,007	351	38	2	41	29	26	38
32島根県	21,965	204	38	52	214	56	113	104	176	126	97	605	642	2,074	1,049	140	79	217	108	144	194
33岡山県	27,800	170	28	24	78	158	43	32	139	52	76	1,340	435	3,535	901	67	49	118	52	24	140
34広島県	135,129	1,562	260	82	1,258	269	252	389	1,016	578	1,250	4,337	4,022	22,960	7,442	756	265	570	369	228	506
35山口県	35,370	187	24	19	179	31	91	54	343	56	90	654	678	6,479	1,142	92	46	51	48	69	76
36徳島県	21,861	161	12	18	135	13	14	18	116	116	42	59	420	350	647	43	47	58	30	70	70
37香川県	63,377	269	17	27	500	29	50	94	182	60	112	730	630	3,095	1,143	179	88	124	175	71	317
38愛媛県	46,186	591	102	53	543	32	108	228	322	209	195	1,506	1,345	7,303	2,272	200	221	114	215	140	221
39高知県	34,155	119	17	11	99	17	6	80	78	112	34	621	367	7,628	859	61	48	31	6	33	40
40福岡県	134,737	1,272	180	100	1,053	82	154	202	574	349	314	2,675	3,182	25,258	5,311	264	231	468	174	267	370
41佐賀県	19,458	56	10	4	27	8	16	24	55	86	17	226	217	2,694	325	25	11	4	15	19	65
42長崎県	53,864	643	65	67	483	100	34	179	229	115	109	1,345	1,186	6,621	1,890	193	137	463	110	57	136
43熊本県	39,466	262	14	27	89	30	30	49	103	96	69	613	679	3,626	1,180	97	25	78	27	87	82
44大分県	108,242	311	85	26	155	22	52	114	283	129	105	1,015	914	5,021	1,909	242	46	97	130	69	135
45宮崎県	38,923	232	8	6	27	3	9	11	47	21	20	229	178	3,349	575	57	19	10	4	22	32
46鹿児島県	84,101	647	61	98	346	55	141	190	428	197	340	1,287	1,356	13,092	2,356	108	71	150	151	57	190
47沖縄県	327,445	6,433	400	453	2,366	324	592	1,318	3,662	3,418	2,783	16,992	13,150	85,964	29,205	636	592	1,259	524	721	2,286
運輸局等(再掲)②																					
北海道運輸局	657,608	176,821	4,042	1,602	6,017	1,400	1,179	2,042	4,568	2,557	2,632	17,560	14,961	96,196	30,389	2,053	1,078	1,258	798	900	1,954
東北運輸局	331,328	3,760	10,333	15,686	46,184	13,078	15,617	21,572	8,447	4,345	3,168	17,866	13,351	62,519	18,371	5,266	588	570	337	775	1,969
関東運輸局	2,697,391	54,887	11,933	11,883	28,839	9,655	15,089	25,515	36,222	33,894	29,529	94,109	100,187	476,620	132,312	26,685	11,432	13,290	6,729	11,177	26,618
北陸信越運輸局	311,565	2,134	436	629	2,653	559	1,537	2,812	3,455	2,511	4,735	15,372	9,368	71,777	16,486	31,422	8,965	12,248	2,945	2,374	12,613
中部運輸局	477,555	2,877	490	323	3,086	291	506	1,213	2,085	1,731	3,120	2,868	10,878	83,432	1,898	2,093	2,003	1,143	712	2,211	3,643
近畿運輸局																					

参考第2表 施設所在地(47区分及び運輸局等)、居住地(47区分及び運輸局等) 別延べ宿泊者数
(従業者数100人以上の施設)

(人泊)

施設所在地(47区分及び運輸局等)	岐阜県	静岡県	愛知県	三重県	滋賀県	京都府	大阪府	兵庫県	奈良県	和歌山県	鳥取県	島根県	岡山県	広島県	山口県	徳島県	香川県	愛媛県	高知県	福岡県	佐賀県
令和元年9月	57,981	104,346	269,793	51,723	49,020	91,934	403,345	181,044	38,911	23,452	14,973	21,580	48,090	97,653	35,347	19,011	29,788	37,898	20,949	197,951	21,604
01北海道	2,527	4,645	17,287	3,384	5,037	5,448	22,844	10,125	1,598	1,024	453	301	2,298	3,091	997	501	1,347	964	2,090	10,349	497
02青森県	219	329	1,033	221	133	361	1,583	576	145	42	16	20	93	285	60	61	64	26	27	218	26
03岩手県	86	118	333	36	35	130	354	153	54	32	11	90	31	35	11	14	5	26	20	119	62
04秋田県	159	743	2,105	203	166	401	2,049	729	194	42	8	123	203	385	64	48	66	129	51	839	32
05山形県	49	147	289	33	22	45	372	193	33	17	8	4	122	53	13	13	12	6	195	17	17
06山梨県	77	226	1,341	59	48	136	1,188	234	39	6	5	5	28	69	40	38	10	29	20	107	16
07福島県	188	548	773	47	126	266	1,907	275	104	24	8	35	38	199	20	83	26	22	6	528	18
08茨城県	76	202	414	50	32	168	430	197	42	14	48	10	143	114	16	21	22	66	66	209	33
09栃木県	104	1,322	684	164	278	77	472	336	62	54	4	54	58	188	5	5	18	51	13	644	8
10群馬県	535	921	2,989	248	124	232	1,015	407	51	232	50	41	48	308	41	21	108	119	21	550	8
11埼玉県	123	740	975	114	81	528	999	400	56	69	29	50	97	138	84	53	43	69	63	387	50
12千葉県	7,815	17,207	40,209	7,153	6,699	10,672	40,679	21,557	5,189	2,990	1,768	2,309	5,729	9,816	4,123	2,586	3,251	3,405	2,134	15,951	2,228
13東京都	4,425	12,124	27,116	3,978	3,332	11,537	37,614	18,678	3,646	1,736	1,361	1,697	5,874	12,016	3,716	3,029	3,615	5,108	2,517	21,358	1,990
14神奈川県	1,700	4,600	5,990	951	684	2,086	7,038	3,329	720	284	188	238	901	541	290	290	403	491	283	2,586	378
15新潟県	230	517	1,507	134	153	354	1,705	593	145	71	121	140	328	121	45	32	60	351	21	330	21
16富山県	501	174	2,072	45	158	599	2,390	1,045	108	12	35	10	58	237	17	10	13	14	14	55	8
17石川県	1,968	1,165	5,844	769	1,396	2,174	6,417	2,163	848	207	128	137	482	840	285	695	333	172	72	1,088	61
18福井県	768	425	2,678	611	759	1,115	3,782	1,125	509	109	69	31	299	417	65	47	87	25	17	124	9
19山梨県	300	1,608	2,501	139	227	178	3,692	240	66	33	6	0	299	73	15	39	6	15	6	97	29
20長野県	835	1,965	4,107	521	302	468	2,031	736	161	22	131	251	119	39	88	120	59	256	10	236	10
21岐阜県	11,338	1,916	12,403	1,414	844	1,272	5,254	2,236	744	221	113	22	754	636	92	77	220	139	46	397	54
22静岡県	1,869	26,235	13,706	1,670	693	1,258	5,511	2,038	1,277	227	26	39	440	326	70	129	66	126	128	572	34
23愛知県	2,038	2,074	29,327	1,336	393	744	3,542	1,641	414	168	100	82	468	663	336	129	225	172	122	859	89
24三重県	1,092	1,009	6,175	8,328	721	1,967	8,556	1,946	1,323	393	133	107	325	604	138	94	265	67	31	1,334	41
25滋賀県	2,072	1,419	7,315	1,513	9,384	5,556	14,727	5,250	1,690	717	550	129	1,288	3,068	744	509	1,023	370	182	1,252	49
26京都府	1,125	2,958	6,154	1,187	1,391	8,779	6,619	3,615	769	735	660	2,191	1,288	3,068	744	497	623	822	503	5,013	462
27大阪府	5,311	6,663	22,981	4,945	4,271	7,946	70,970	18,996	3,387	3,864	2,844	5,035	6,411	11,392	3,844	2,660	3,818	3,582	3,062	17,765	2,327
28兵庫県	3,292	1,489	9,836	2,740	3,585	7,328	44,809	39,841	3,831	1,957	1,287	793	3,322	4,139	720	1,687	1,942	1,854	1,056	2,738	194
29奈良県	136	342	643	203	235	496	1,510	844	1,214	178	91	68	132	132	87	76	113	73	134	337	61
30和歌山県	503	465	3,066	1,239	1,580	2,719	15,642	4,445	2,328	5,656	126	57	625	409	103	190	297	236	111	855	35
31鳥取県	45	91	795	65	167	720	3,559	1,421	354	57	503	430	992	934	251	251	167	108	24	1,567	21
32島根県	207	491	1,377	218	276	504	2,136	1,247	201	337	2,672	645	337	1,402	337	140	645	376	119	454	47
33岡山県	150	481	561	139	161	557	2,485	1,176	366	81	176	188	3,051	1,398	195	127	197	316	269	403	45
34広島県	1,197	1,124	4,735	830	667	1,714	7,657	4,143	772	320	1,219	2,185	2,146	15,922	1,751	397	1,614	2,502	608	3,366	444
35山口県	131	285	714	182	216	474	1,753	1,165	172	69	168	448	910	4,997	5,018	122	259	611	104	3,296	401
36徳島県	100	183	369	59	132	283	1,955	949	243	301	64	64	299	270	54	1,512	341	348	190	341	15
37香川県	387	334	1,330	432	562	1,426	6,916	4,504	1,075	287	227	229	2,264	3,383	275	802	4,461	1,941	864	594	92
38愛媛県	381	549	2,005	328	409	844	5,197	2,543	538	168	223	262	1,014	2,550	578	529	1,073	4,171	628	1,533	103
39高知県	98	105	1,141	108	159	269	4,776	1,311	138	63	120	124	356	1,062	115	232	1,191	912	4,246	401	18
40福岡県	509	1,085	3,415	505	487	1,449	5,300	2,269	532	194	95	328	710	2,404	1,620	143	286	859	188	26,967	1,243
41佐賀県	49	364	241	52	25	129	1,492	318	62	28	244	10	284	244	233	35	36	93	14	4,036	2,962
42長崎県	303	389	1,664	1,204	236	742	3,491	1,142	264	103	70	87	361	838	957	89	170	106	51	8,549	1,185
43熊本県	126	158	549	1,059	1,059	277	1,207	748	504	50	29	26	120	506	572	64	42	176	48	8,960	549
44大分県	224	423	1,002	218	316	1,003	3,931	1,577	554	177	44	196	592	3,820	5,533	213	418	2,118	267	29,011	2,919
45宮崎県	53	94	460	14	51	109	1,201	193	32	2	5	3	28	59	55	9	12	61	10	3,106	561
46鹿児島県	966	1,171	4,845	927	1,262	2,822	18,844	9,307	1,994	608	651	679	3,933	7,265	7,552	1,022	3,075	5,928	61	8,346	1,529
47沖縄県	1,724	3,229	10,654	3,856	1,621	4,871	23,267	7,875	2,268	656	319	805	2,695	9,049	9,570	631	1,134	3,756	639	88,975	10,938
48沖縄総合事務局	2,100	3,178	14,259	2,071	1,761	5,132	27,943	9,765	2,039	591	343	266	1,976	2,981	841	591	803	1,138	377	9,909	651
運輸局等(再掲)	2,527	4,645	17,287	3,384	5,037	5,448	22,844	10,125	1,598	1,024	453	301	2,298	3,091	997	501	1,347	964	2,090	10,349	497
北海道運輸局	778	2,111	5,874	599	530	1,339	7,453	2,160	567	163	140	277	515	1,006	215	261	251	268	130	2,006	171
東北運輸局	15,078	38,724	80,878	12,977	11,457	25,478	91,939	45,144	9,832	5,214	3,445	4,388	13,149	24,564	8,572	6,044	7,466	9,306	5,103	41,782	4,716
関東運輸局	3,534	3,821	13,530	1,469	2,009	3,595	12,543	4,537	1,262	380	220	220	999	999	466	307	776	494	166	1,729	100
北陸信越運輸局	17,105	31,659	64,289	13,359	3,410	6,456	26,645	8,986	4,267	1,118	359	359	2,886	2,886	701	476	863	516	344	3,286	227
中部運輸局	12,439	13,336	49,995	11,827	20,446	32,824	54,277	72,991	13,219	13,081	5,558	8,273	12,495	20,608	5,411	5,619	7,816	10,008			

参考第2表 施設所在地(47区分及び運輸局等)、居住地(47区分及び運輸局等)別延べ宿泊者数
(従業員数100人以上の施設)

(人泊)

施設所在地(47区分 及び運輸局等)	運輸局等(10区分) ^{2),3)}														沖繩総合 事務局			
	長崎県	熊本県	大分県	宮崎県	鹿児島県	沖縄県	国外	北海道 運輸局	東北 運輸局	関東 運輸局	北陸信越 運輸局	中部 運輸局	近畿 運輸局	中国 運輸局		四国 運輸局	九州 運輸局	
令和元年9月	29,258	45,726	33,989	34,461	43,205	39,011	1,524,053	271,225	294,808	2,148,593	209,048	511,727	787,706	217,643	107,646	406,194	39,011	
01北海道	872	988	631	758	1,535	1,482	104,172	176,821	16,282	169,763	6,343	28,641	46,076	7,140	4,902	15,630	1,482	
02青森県	22	74	28	18	33	101	4,603	901	9,963	15,532	556	1,836	2,840	454	202	419	101	
03岩手県	8	30	1	6	24	53	1,650	504	17,679	5,431	356	588	758	65	65	250	53	
04宮城県	69	102	40	28	60	51	5,027	1,352	40,970	33,820	2,722	3,265	3,581	294	1,170	1,170	51	
05秋田県	22	27	18	31	33	55	1,623	320	9,047	10,557	288	525	680	200	343	343	55	
06山形県	11	15	14	18	37	43	1,259	380	17,330	12,762	2,511	1,887	1,651	146	97	218	43	
07福島県	29	21	8	18	21	18	1,087	303	27,481	50,740	1,960	1,598	2,702	300	137	643	18	
08茨城県	22	59	13	51	62	38	2,088	290	1,073	17,994	402	845	883	331	157	449	38	
09栃木県	76	45	15	29	33	23	4,216	368	6,643	80,046	2,006	2,409	1,263	340	87	850	49	
10群馬県	18	29	3	21	7	29	4,216	559	2,849	52,452	4,631	4,887	1,879	468	269	628	23	
11埼玉県	78	91	52	53	94	81	4,247	504	1,406	22,348	989	2,044	2,133	398	228	805	81	
12千葉県	3,195	4,633	3,506	3,161	4,053	5,496	138,278	24,210	46,224	280,176	33,680	75,766	87,786	23,745	11,376	36,727	5,496	
13東京都	3,266	4,737	3,603	2,841	4,430	6,290	621,956	24,761	37,812	314,469	29,781	49,839	76,543	24,664	14,269	42,225	6,290	
14神奈川県	591	620	418	423	636	778	43,978	4,081	6,394	118,223	5,196	13,789	14,141	3,779	1,467	5,652	778	
15新潟県	43	358	79	95	54	34	2,744	446	4,334	41,130	30,575	2,542	3,021	650	464	980	34	
16富山県	25	7	4	15	12	15	2,051	416	721	6,587	5,472	3,175	4,312	357	51	126	15	
17石川県	143	217	109	54	167	184	14,717	869	2,635	32,319	17,595	11,901	13,205	1,872	1,272	1,839	184	
18福井県	17	21	13	4	7	7	478	302	360	4,307	2,136	10,172	7,399	881	176	195	7	
19山梨県	23	150	5	49	42	42	4,455	114	513	28,338	1,340	4,627	4,436	393	66	360	42	
20長野県	47	51	34	12	19	55	14,734	403	936	46,042	11,606	7,681	3,788	564	306	429	55	
21岐阜県	58	137	59	39	333	186	13,886	649	882	14,417	3,114	27,755	11,695	482	1,077	1,077	186	
22静岡県	103	93	93	61	105	357	22,013	489	1,172	93,979	2,358	43,694	11,004	901	436	1,025	357	
23愛知県	102	225	94	152	168	301	23,063	1,037	907	23,392	1,949	35,129	6,902	1,649	648	1,689	301	
24三重県	38	91	71	50	526	124	2,480	600	1,588	12,613	966	16,788	14,906	1,307	457	2,151	124	
25滋賀県	67	82	105	108	42	451	11,045	643	1,642	15,463	3,500	13,026	37,298	2,652	2,084	1,705	451	
26京都府	870	1,167	690	404	684	459	90,120	3,604	4,664	73,279	14,055	12,111	21,908	2,445	9,280	459	870	
27大阪府	3,385	3,880	2,239	2,690	3,652	3,996	183,497	10,585	14,092	164,370	14,055	44,657	109,434	29,264	16,193	35,938	3,996	
28兵庫県	376	534	562	237	922	461	28,890	1,164	1,719	39,541	2,923	18,423	101,351	10,261	6,539	5,563	461	
29奈良県	70	135	71	26	44	61	3,598	370	377	9,427	482	1,485	4,477	897	396	744	61	
30和歌山県	56	43	51	13	55	20	4,557	594	642	7,195	931	5,682	32,370	1,320	1,108	20	20	
31鳥取県	19	36	23	6	13	55	1,003	667	511	6,918	119	1,025	6,278	4,110	550	1,685	55	
32島根県	47	233	173	25	42	42	6,043	630	577	5,413	630	2,401	4,454	5,734	869	1,034	42	
33岡山県	56	268	57	35	87	90	4,007	170	363	6,502	374	1,383	5,828	5,008	909	951	90	
34広島県	600	639	592	330	631	411	28,242	1,562	2,510	41,833	2,097	8,255	15,273	23,223	5,121	6,602	411	
35山口県	554	683	436	214	157	146	755	187	398	9,511	265	1,360	3,849	11,541	1,096	5,741	146	
36徳島県	45	18	30	10	51	35	1,194	161	210	4,111	218	756	3,652	768	2,459	510	35	
37香川県	63	192	154	52	95	146	6,704	269	717	6,023	708	2,658	14,770	6,378	8,068	1,242	146	
38愛媛県	164	302	219	184	154	103	3,175	591	1,066	13,292	756	3,478	9,699	4,627	6,401	2,659	103	
39高知県	45	36	46	48	32	54	2,338	119	230	9,732	180	1,458	6,716	1,777	6,581	626	54	
40福岡県	2,860	2,418	2,064	1,961	1,999	1,355	29,012	1,272	1,771	37,930	1,333	5,688	10,231	5,157	1,476	39,512	1,355	
41佐賀県	900	570	616	339	175	246	1,981	56	89	3,639	105	721	2,054	791	178	9,598	246	
42長崎県	3,533	3,271	964	471	947	267	5,511	643	928	11,552	929	3,670	5,978	2,313	416	18,920	267	
43熊本県	896	5,986	905	921	2,237	154	5,214	282	239	6,453	282	1,919	2,906	1,253	330	20,454	154	
44大分県	3,833	6,557	12,909	3,965	1,858	262	13,442	311	454	9,445	520	1,997	7,558	10,185	3,016	61,052	262	
45宮崎県	243	1,153	582	10,971	1,510	82	4,647	232	64	4,441	118	625	1,588	150	92	18,116	82	
46鹿児島県	888	2,986	775	2,875	14,216	576	11,735	647	891	15,191	519	5,434	10,243	661	31,615	576		
47沖縄県	810	1,716	849	633	1,091	13,676	46,745	6,433	5,453	155,895	4,773	22,132	47,231	6,407	2,909	15,659	13,676	
運輸局等(再掲) ²⁾																		
北海道運輸局	872	988	631	758	1,535	1,482	104,172	176,821	16,282	169,763	6,343	28,641	46,076	7,140	4,902	15,630	1,482	
東北運輸局	161	269	109	119	208	321	15,249	3,760	122,470	128,842	8,393	9,699	12,212	2,153	910	3,043	321	
関東運輸局	7,269	10,364	7,617	6,584	9,364	12,797	820,447	54,887	102,914	914,046	78,025	154,206	189,064	54,118	27,919	87,696	12,797	
北陸信越運輸局	258	633	333	226	176	252	288	34,246	2,134	8,626	126,078	25,299	24,326	3,443	2,093	3,374	288	
中部運輸局	318	567	294	306	1,139	975	61,920	2,877	4,909	148,708	10,523	133,538	50,882	6,435	2,199	6,137	975	
近畿運輸局	4,824	5,841	3,718	3,478	5,399	5,448	321,707	16,960	23,136	309,275	26,590	95,384	306,838	52,343	28,491	54,338	5,448	
中国運輸局	1,276	1,859	1,281	610	943	744	34,614	2,790	4,359	70,177	3,485	14,424	35,682	49,616	8,545	16,013	744	
四国運輸局	317	548	449	294	332	338	13,411	1,140	2,223	34,837	1,862	8,350	34,837	13,550	23,509	199,267	338	
九州運輸局	13,153	22,941	18,815	21,503	22,942	2,942	71,542	3,423	4,436	92,651	3,806	20,054	40,558	6,169	6,169	199,267	2,942	
沖繩総合事務局	810	1,716	849	633	1,091	13,676	46,745	6,433	5,453	155,895	4,773	22,132	47,231	6,407	2,909	15,659	13,676	

1)居住地区不詳を含む。
2)長野県は北陸信越運輸局、福井県は中部運輸局に含まれる。
3)宿泊目的割合不詳を含む。

参考第3表 施設所在地(47区分及び運輸局等)、居住地(47区分及び運輸局等)別延べ宿泊者数<観光目的の宿泊者が50%以上の施設>
(従業者数100人以上の施設)

(人泊)

施設所在地(47区分及び運輸局等)	居住地(47区分)																	長野県			
	北海道	青森県	岩手県	宮城県	秋田県	山形県	福島県	茨城県	栃木県	群馬県	埼玉県	千葉県	東京都	神奈川県	新潟県	富山県	石川県		福井県	山梨県	
令和元年9月	4,966,635	203,083	19,929	24,849	77,340	18,018	26,866	49,600	54,963	42,819	44,256	172,383	147,779	796,183	244,333	54,106	23,547	32,902	21,707	16,058	39,016
01北海道	537,423	140,006	3,271	939	4,124	788	831	1,358	3,517	1,607	2,129	14,339	11,109	76,431	23,510	1,449	872	951	682	663	1,486
02青森県	34,225	727	1,953	781	1,800	949	323	325	330	291	243	1,622	1,466	7,081	2,280	279	32	33	92	22	123
03岩手県	16,933	243	1,122	720	2,446	1,113	336	404	113	71	57	289	186	862	352	79	0	2	2	92	541
04宮城県	85,376	848	1,681	2,750	22,618	2,743	3,271	3,252	1,533	1,197	988	3,928	2,634	12,124	3,284	1,418	159	153	38	132	383
05秋田県	9,567	117	365	320	601	2,430	136	188	64	47	43	255	197	2,576	405	92	2	1	10	30	185
06山形県	19,066	77	144	351	1,747	5,927	1,111	1,747	652	250	309	617	478	2,193	551	1,240	67	103	29	29	343
07福島県	80,273	163	392	841	8,349	440	1,664	12,250	4,919	1,826	1,011	7,617	5,933	18,778	7,157	1,192	145	111	25	314	343
08茨城県	10,814	24	9	27	95	53	105	415	3,509	659	488	1,745	1,103	1,555	452	27	9	3	29	172	44
09栃木県	88,647	351	171	204	2,164	134	870	2,924	6,455	10,453	2,481	14,414	9,142	23,361	7,054	301	84	129	219	669	669
10群馬県	107,861	559	45	90	959	55	318	1,382	2,370	1,876	9,356	10,640	5,217	16,160	6,395	2,820	352	194	438	1,181	1,181
11埼玉県	3,796	103	14	29	101	18	101	40	40	46	58	1,106	123	520	250	49	16	21	15	15	44
12千葉県	642,003	20,084	3,617	5,424	10,554	3,248	3,889	10,564	8,697	8,292	7,521	24,908	35,521	91,006	32,382	9,350	5,286	2,418	3,148	9,300	6,508
13東京都	772,374	11,858	3,464	2,718	5,614	2,125	4,063	3,735	3,105	2,312	2,315	8,136	7,010	113,552	9,762	5,784	2,093	3,053	1,107	1,530	1,107
14神奈川県	140,229	1,169	292	188	926	386	476	659	1,410	1,752	2,101	7,228	6,867	32,162	25,016	1,098	398	294	323	700	1,107
15新潟県	58,469	142	89	178	782	178	557	1,102	1,418	1,418	907	4,900	2,075	15,125	3,098	17,193	494	216	85	303	997
16富山県	9,257	33	2	50	123	27	50	407	16	46	164	270	200	766	310	229	2,065	186	66	144	183
17石川県	90,719	731	155	248	821	168	401	637	819	849	1,024	3,248	2,105	14,111	3,468	1,709	3,513	9,865	2,092	273	1,736
18福井県	24,285	275	63	37	115	20	55	25	102	126	252	409	269	1,753	500	380	827	5,255	110	317	317
19山梨県	45,444	114	9	14	92	27	71	288	582	288	510	2,631	3,201	13,565	4,999	637	72	123	79	1,732	453
20長野県	67,295	128	45	23	253	12	82	120	542	195	355	1,031	1,854	25,572	4,232	459	566	192	192	745	2,352
21岐阜県	79,718	604	48	38	210	49	341	234	521	1,561	579	1,561	1,263	5,869	2,921	533	789	916	664	384	779
22静岡県	140,302	258	46	42	187	31	51	419	1,341	669	879	6,653	5,988	46,624	20,457	375	316	154	1,094	975	779
23愛知県	30,345	163	26	26	47	17	15	57	74	32	70	409	336	2,544	856	20	34	48	82	81	250
24三重県	67,068	397	112	81	1,085	23	67	210	201	212	957	1,264	862	6,865	1,604	225	201	209	180	204	290
25滋賀県	85,039	599	103	59	405	65	55	591	1,314	81	188	1,314	778	9,336	2,054	787	989	678	318	595	595
26京都府	245,220	3,604	544	428	1,708	327	797	860	2,280	1,257	1,278	7,904	6,644	39,759	13,618	1,195	1,968	687	539	1,242	1,242
27大阪府	374,851	7,319	1,152	734	3,086	1,066	964	2,827	3,326	2,138	1,670	12,360	10,990	47,382	17,791	1,909	2,168	2,930	3,532	1,057	2,177
28兵庫県	184,927	905	157	122	543	52	77	282	571	277	343	2,161	2,317	13,851	4,852	373	480	947	140	483	483
29奈良県	32,318	370	20	51	128	8	45	125	311	69	120	609	638	6,479	1,992	123	84	132	161	109	143
30和歌山県	48,955	549	17	19	417	13	68	95	77	77	70	528	534	3,471	984	137	101	125	364	77	440
31鳥取県	18,463	603	58	52	237	11	7	10	35	16	16	101	35	4,222	129	20	0	32	14	13	22
32徳島県	21,965	204	38	52	214	56	113	104	176	126	97	605	642	2,574	1,049	140	79	217	108	144	194
33岡山県	14,689	65	8	3	149	10	10	6	42	20	18	985	85	2,490	190	20	4	80	15	4	69
34広島県	38,035	276	46	8	181	13	67	67	182	139	485	1,131	1,035	6,089	1,701	486	48	225	79	35	102
35山口県	24,371	119	21	16	158	23	59	40	242	35	74	332	402	3,019	623	86	19	29	42	49	56
36徳島県	21,861	161	12	18	135	13	14	18	116	42	59	420	350	2,447	647	43	47	58	45	30	70
37香川県	44,823	257	15	27	482	26	50	88	168	58	105	657	555	2,559	998	88	76	108	164	67	308
38愛媛県	23,450	335	29	42	461	15	68	187	214	148	150	927	733	3,111	1,188	142	88	63	172	105	158
39高知県	22,462	74	6	9	90	1	4	25	38	82	22	187	233	5,370	296	61	19	15	5	25	35
40福岡県	32,974	297	8	6	29	4	4	4	34	17	10	163	206	3,819	580	11	12	203	10	17	18
41佐賀県	16,837	41	10	0	14	5	16	24	41	83	17	186	153	2,292	268	22	5	2	5	19	63
42長崎県	49,863	610	65	67	477	98	33	154	218	104	86	1,285	1,109	4,397	1,763	173	135	459	110	53	132
43熊本県	21,495	28	0	0	9	5	8	12	8	7	17	155	203	660	263	10	3	13	0	2	10
44大分県	98,462	281	42	26	123	46	106	106	245	117	88	883	740	3,986	1,377	225	43	84	118	58	116
45宮崎県	38,427	223	8	6	26	3	9	11	46	21	20	228	177	3,337	573	56	18	10	4	22	31
46鹿児島県	63,284	556	35	71	296	37	99	160	348	144	301	1,029	912	10,454	1,797	64	60	107	87	43	143
47沖縄県	327,445	6,433	400	453	2,366	324	592	1,318	3,662	3,418	2,783	16,992	13,150	85,964	29,205	636	592	1,259	524	721	2,286
運輸局等(再掲)2)																					
北海道運輸局	537,423	140,006	3,271	939	4,124	788	831	1,358	3,517	1,607	2,129	14,339	11,109	76,431	23,510	1,449	872	951	682	663	1,486
東北運輸局	245,440	2,175	5,657	12,273	37,561	8,249	11,657	17,530	7,611	3,682	2,651	14,348	10,894	43,614	14,029	4,300	440	401	110	599	1,314
関東運輸局	1,776,098	34,262	7,621	8,704	20,439	6,055	9,810	20,068	26,168	25,658	24,830	70,808	68,184	291,861	86,310	20,159	7,818	9,217	4,274	7,811	19,434
北陸信越運輸局	225,740	1,034	291	474	1,979	385	1,090	2,266	2,795	1,997	3,892	11,450	11,108	55,574	11,108	19,590	6,887	10,833	2,435	1,465	5,268
中部運輸局	341,718	1,697	295	224	1,644	140	382	945	2,239	1,380	2,737	10,296	8,718	63,655	26,338	1,533	1,697	2,316	6,335	1,873	2,611
近畿運輸局	961,310	13,346	1,993	1,373	6,287	1,547	1,951	5,103	6,818	3,899	3,669	24,876	21,901	120,258	40,391	4,792	4,585	6,220	6,369	2,240	5,090
中国運輸局	117,523	1,267	171																		

参考第3表 施設所在地(47区分及び運輸局等)、居住地(47区分及び運輸局等)別延べ宿泊者数<観光目的の宿泊者が50%以上の施設>
(従業者数100人以上の施設)

(人泊)

施設所在地(47区分及び運輸局等)	岐阜県	静岡県	愛知県	三重県	滋賀県	京都府	大阪府	兵庫県	奈良県	和歌山県	鳥取県	島根県	岡山県	広島県	山口県	徳島県	香川県	愛媛県	高知県	福岡県	佐賀県
令和元年9月	47,194	76,793	202,104	41,719	40,343	70,974	290,193	137,943	30,936	17,289	10,108	15,539	34,658	65,218	24,635	12,743	17,966	25,084	12,219	142,383	14,698
01北海道	1,809	3,402	13,264	2,573	4,747	4,098	19,392	8,557	1,328	743	390	233	1,793	2,276	828	355	563	775	1,879	8,347	379
02青森県	168	273	908	206	104	279	1,194	528	131	37	11	12	73	255	54	41	46	28	24	162	15
03岩手県	54	37	120	15	9	46	152	40	6	4	5	68	6	0	5	4	0	4	8	31	18
04秋田県	113	551	1,782	141	123	242	1,487	481	123	31	78	81	161	291	42	22	37	86	4	244	24
05山形県	17	89	127	17	14	31	167	71	10	12	3	1	88	15	4	8	0	0	1	159	2
06山梨県	35	134	820	18	20	46	703	80	17	0	0	5	4	20	18	4	4	20	2	28	6
07福島県	167	501	614	36	101	166	1,771	149	88	21	8	31	17	159	16	51	23	16	6	456	17
08茨城県	7	18	34	5	0	26	38	32	2	0	0	0	0	4	0	0	4	0	5	13	1
09栃木県	99	1,267	659	131	274	64	423	306	60	32	4	54	52	182	34	4	18	49	11	639	6
10群馬県	535	921	2,989	248	124	232	1,015	407	51	48	30	41	48	308	41	21	108	119	21	550	0
11埼玉県	21	100	131	23	14	43	98	11	11	7	13	9	35	21	1	12	7	20	11	48	7
12千葉県	6,667	14,860	35,335	6,048	5,552	8,975	33,293	18,786	4,171	2,008	883	1,378	4,669	8,124	3,126	1,532	2,263	2,295	1,203	13,163	1,302
13東京都	2,553	7,287	13,365	2,285	1,740	5,909	17,837	9,444	2,113	1,049	682	830	2,974	6,368	1,859	1,055	1,587	2,705	1,421	9,504	1,040
14神奈川県	1,295	3,431	3,184	458	295	735	2,775	1,412	358	91	65	108	267	686	284	97	139	215	149	808	162
15新潟県	121	315	920	48	87	119	1,130	287	41	36	0	126	274	44	6	15	274	325	7	121	2
16富山県	431	1,027	960	17	129	118	1,048	562	75	5	8	4	28	53	13	2	6	3	0	15	0
17石川県	1,903	1,078	5,496	698	1,291	1,797	5,593	1,898	798	171	118	117	437	743	267	695	275	152	61	949	51
18福井県	747	406	2,553	582	737	1,044	3,622	1,038	482	95	59	28	278	388	54	45	77	20	12	98	9
19山梨県	300	1,499	2,501	139	227	178	3,659	240	66	33	6	4	0	299	15	39	6	6	6	97	29
20長野県	546	1,260	2,791	396	184	289	1,077	412	95	4	13	4	71	143	85	13	15	79	22	13	0
21岐阜県	10,542	18,558	12,098	1,362	824	3,224	4,824	2,156	684	212	102	95	666	622	77	75	665	119	43	354	42
22静岡県	1,563	17,243	11,146	1,298	553	1,922	4,449	1,564	1,122	191	17	22	371	174	42	78	38	87	91	272	10
23愛知県	1,071	1,041	14,961	505	142	246	1,073	571	176	49	22	18	236	90	11	19	127	16	5	150	1
24三重県	1,001	955	5,793	803	696	1,912	8,330	1,823	1,273	357	115	100	222	589	137	88	257	61	27	1,304	38
25滋賀県	2,025	1,342	7,016	1,436	841	5,357	14,303	5,023	1,651	688	540	118	688	1,031	151	497	351	177	177	1,196	44
26京都府	1,125	2,958	6,154	1,187	1,391	8,779	6,619	3,615	2,109	735	660	2,191	1,288	3,068	744	497	623	822	503	5,013	462
27大阪府	4,059	4,725	16,848	3,576	3,024	5,580	34,448	11,080	2,104	2,473	1,351	3,444	4,380	7,490	4,380	2,552	2,252	4,722	2,403	11,607	1,623
28兵庫県	2,471	1,218	8,440	2,181	3,232	6,621	34,579	34,022	3,549	1,646	1,020	644	2,683	3,339	615	1,386	1,516	1,381	831	2,072	146
29奈良県	136	342	643	203	235	496	1,510	844	1,214	178	91	68	132	319	87	76	76	73	134	337	61
30和歌山県	471	404	2,865	1,182	1,245	2,544	14,991	4,014	2,079	4,497	114	40	552	340	89	172	287	188	89	1,521	32
31鳥取県	24	49	602	40	156	659	3,206	1,185	297	34	0	337	927	738	232	242	148	88	19	1,521	13
32島根県	207	491	1,377	218	276	504	2,136	1,247	201	90	337	2,672	645	1,743	337	140	234	376	119	454	47
33岡山県	91	340	176	69	68	349	1,617	1,751	203	33	60	72	1,836	651	85	68	90	135	174	77	24
34広島県	807	135	941	78	164	412	2,278	1,013	145	98	657	854	482	5,318	283	102	986	1,118	179	544	132
35山口県	83	233	549	148	178	308	1,233	913	138	54	131	325	708	4,053	3,188	81	234	421	69	2,689	368
36徳島県	100	183	369	59	132	283	1,955	949	243	90	64	64	299	270	54	1,512	1,865	1,738	190	341	15
37香川県	374	316	1,197	419	531	1,329	6,437	4,263	1,008	280	207	221	2,200	3,216	243	723	1,865	798	798	532	54
38愛媛県	283	323	1,023	220	307	531	2,334	1,717	292	116	158	217	686	1,715	376	190	360	1,451	243	772	54
39高知県	75	84	675	95	140	219	3,175	844	114	49	115	97	254	572	100	199	453	428	1,182	772	54
40福岡県	23	97	420	17	133	167	730	287	102	11	11	151	117	446	230	17	43	395	16	11,651	224
41佐賀県	40	339	219	47	11	95	1,301	312	54	278	222	10	278	222	220	35	29	93	14	3,866	2,117
42長崎県	299	366	1,607	1,199	226	722	3,399	1,101	254	99	69	87	352	818	927	79	159	102	49	8,246	1,165
43熊本県	31	27	152	973	52	51	361	209	421	44	8	11	421	44	328	464	17	10	132	27	7,021
44大分県	204	332	884	168	307	898	3,521	1,355	498	173	35	181	551	3,683	5,419	186	393	2,033	239	27,420	2,793
45宮崎県	52	93	489	13	50	107	1,195	192	25	2	5	3	27	58	54	9	11	59	10	3,106	549
46鹿児島県	369	590	2,678	748	322	990	5,772	1,350	255	82	112	112	474	1,011	474	56	11	283	45	5,322	117
47沖縄県	2,100	3,178	14,259	2,071	1,761	5,132	27,943	9,765	2,039	591	343	266	1,976	2,981	841	591	803	1,138	377	9,909	651
運輸局等(再掲)	1,809	3,402	13,264	2,573	4,747	4,098	19,392	8,557	1,328	743	390	233	1,793	2,276	828	355	563	775	1,879	8,347	379
北海道運輸局	554	1,585	4,371	433	371	810	5,474	1,349	375	105	105	198	349	720	139	130	123	154	45	1,080	82
東北運輸局	11,457	29,383	58,198	9,337	8,226	16,162	59,138	30,675	6,832	3,270	1,694	2,409	8,354	15,766	5,360	2,760	4,132	5,418	2,827	24,822	2,547
関東運輸局	3,001	2,755	10,167	1,159	1,689	2,323	3,159	1,009	253	253	139	251	810	963	371	725	315	559	90	2,182	53
北陸信越運輸局	14,924	21,503	46,551	11,870	2,952	22,298	7,152	3,737	904	315	263	305	1,773	3,737	321	305	704	305	178	2,178	100
中部運輸局	10,287	10,989	41,966	9,765	17,544	29,377	106,450	58,598	11,366	10,175	3,776	6,505	9,723	15,787	4,089	4,221	5,785	7,537	3,450	20,987	2,358
近畿運輸局	1,212	1,248	3,645	553	842	2,232	10,470	6,109	984	309	2,597	4,260	4,598	12,503	4,125	633	1,692	2,138	560	5,285	584
中国運輸局	832	906	3,264	793	1,110	2,362	13,901	7,773	1,657	535	561	599	3,439	5,773	773	2,624	3,087	3,965	2,413	1,961	137
四国運輸局	1,018	1,844	6,4																		

参考第3表 施設所在地(47区分及び運輸局等)、居住地(47区分及び運輸局等)別延べ宿泊者数<観光目的の宿泊者が50%以上の施設>(人泊)

施設所在地(47区分及び運輸局等)	運輸局等(10区分) ²⁾														九州運輸局	沖縄総合事務局		
	長崎県	熊本県	大分県	宮崎県	鹿児島県	沖縄県	国外	北海道運輸局	東北運輸局	関東運輸局	北陸信越運輸局	中部運輸局	近畿運輸局	中国運輸局			四国運輸局	
令和元年9月	20,777	31,728	23,966	26,434	30,187	29,524	1,028,852	203,083	216,602	1,518,774	149,571	389,517	587,678	150,158	68,012	290,173	29,524	
01北海道	632	740	492	593	1,261	837	91,169	140,006	11,311	133,305	4,758	21,730	38,865	5,520	3,572	12,444	837	
02青森県	13	63	20	17	20	98	4,469	727	6,131	13,405	479	1,588	385	139	310	98		
03岩手県	5	0	0	0	2	34	892	243	12,651	1,962	176	228	257	84	16	56	34	
04宮城県	34	61	25	17	50	21	3,347	848	36,315	25,820	2,271	2,625	2,487	149	455	21		
05秋田県	8	2	7	23	22	38	720	117	4,040	3,597	143	251	305	111	22	223	38	
06山形県	0	3	2	0	16	32	403	77	9,854	5,089	1,595	1,018	866	30	55	32		
07福島県	22	14	3	12	17	18	1,006	163	23,936	47,555	1,791	1,343	2,296	47	96	541	18	
08茨城県	0	1	2	8	9	8	102	24	704	9,540	214	67	98	14	9	34	8	
09栃木県	74	43	12	29	30	49	1,110	351	6,467	73,579	1,948	2,285	1,159	326	82	833	49	
10群馬県	18	29	3	21	7	23	4,216	559	2,849	52,452	4,631	4,887	1,879	468	269	628	23	
11埼玉県	3	13	1	2	7	6	360	103	224	2,158	148	296	221	79	50	81	6	
12千葉県	2,201	3,550	2,493	2,051	2,973	4,445	72,027	20,084	37,296	211,475	28,067	65,328	72,785	18,180	7,293	27,733	4,445	
13東京都	1,692	2,284	1,796	1,355	2,269	3,270	425,703	11,858	21,719	147,702	17,438	26,577	38,092	12,713	6,768	19,940	3,270	
14神奈川県	216	229	123	134	245	250	27,168	1,169	2,937	77,236	2,897	8,691	5,666	1,410	600	1,917	250	
15新潟県	2	314	8	39	8	9	759	142	2,896	30,175	18,900	1,489	1,700	450	366	486	9	
16富山県	0	4	0	0	8	0	366	33	624	1,916	2,663	1,576	1,935	106	11	27	0	
17石川県	134	196	94	40	139	157	11,492	731	2,430	25,897	16,823	11,267	11,548	1,682	1,183	1,603	157	
18福井県	15	17	9	2	2	7	462	275	315	3,521	2,031	9,543	7,018	807	154	152	7	
19山梨県	23	150	7	5	49	31	4,405	114	501	27,488	1,285	4,518	4,403	393	66	360	31	
20長野県	21	21	11	5	3	28	11,426	128	535	36,527	4,192	5,185	2,098	316	129	158	28	
21岐阜県	51	104	59	35	330	151	11,525	604	773	13,439	3,017	26,524	10,024	1,562	442	975	151	
22静岡県	52	41	11	24	64	300	5,189	258	776	83,705	1,832	31,404	8,801	626	294	474	300	
23愛知県	9	27	10	35	10	9	4,415	163	188	4,402	352	17,660	2,257	377	167	242	9	
24三重県	38	90	62	50	507	124	2,450	397	1,578	12,169	925	16,052	14,391	1,163	433	2,089	124	
25滋賀県	49	56	91	101	39	443	10,764	599	1,588	14,304	3,324	12,497	35,397	2,528	2,019	1,576	443	
26京都府	870	1,167	690	404	684	459	90,120	7,319	4,664	73,279	4,699	12,111	21,908	7,951	4,699	9,280	459	
27大阪府	2,312	2,328	1,388	1,713	2,232	2,815	102,371	7,619	9,829	96,714	9,184	32,740	58,709	19,068	2,445	23,203	2,815	
28兵庫県	239	276	517	173	272	342	19,709	905	1,233	24,492	2,195	15,257	83,649	8,301	5,114	3,695	342	
29奈良県	70	135	71	26	44	61	3,598	370	377	9,427	482	1,485	4,477	897	396	744	61	
30和歌山県	34	26	41	12	45	6	3,719	549	563	5,836	803	5,286	29,370	1,135	736	952	6	
31鳥取県	11	21	4	0	9	44	768	603	381	4,605	74	729	5,537	3,646	497	1,579	44	
32島根県	47	233	173	25	55	42	607	204	577	5,413	630	2,401	4,454	5,734	869	1,034	42	
33岡山県	5	205	9	10	19	36	1,954	65	180	1,834	173	691	4,021	2,704	467	349	36	
34広島県	105	101	97	95	275	112	8,132	276	379	10,797	861	2,040	4,110	7,594	2,385	1,349	112	
35山口県	521	623	377	140	141	126	374	119	317	4,776	190	1,055	2,824	8,405	805	4,859	126	
36徳島県	45	18	30	10	51	35	1,194	161	210	4,111	218	756	3,652	768	2,459	510	35	
37香川県	57	128	147	48	94	123	5,890	257	688	5,167	580	2,470	13,848	6,087	5,124	1,060	123	
38愛媛県	124	206	135	142	105	46	230,649	335	802	6,576	451	2,021	5,297	3,152	2,244	1,538	46	
39高知県	36	19	32	36	13	45	2,140	74	135	6,253	130	934	4,541	1,138	2,262	466	46	
40福岡県	883	553	449	417	575	91	9,266	297	55	4,846	244	567	1,430	955	471	14,752	91	
41佐賀県	827	539	324	324	232	232	1,559	41	69	3,059	92	650	1,800	749	171	8,415	232	
42長崎県	3,223	3,070	951	458	917	250	5,404	610	894	9,015	899	3,581	5,801	2,253	389	18,030	250	
43熊本県	663	2,813	618	545	1,862	44	2,796	28	34	1,315	36	1,183	1,104	855	186	13,914	44	
44大分県	3,686	6,180	10,424	3,640	1,651	286	12,648	281	363	7,494	468	1,706	6,752	9,869	2,851	55,794	286	
45宮崎県	237	1,147	565	10,577	1,506	82	4,637	223	63	4,424	115	621	1,571	147	89	17,687	82	
46鹿児島県	660	2,172	487	2,408	10,296	233	8,627	556	698	15,858	374	4,472	8,771	2,112	501	21,912	233	
47沖縄県	810	1,716	849	633	1,091	13,676	46,745	6,433	5,453	155,895	4,773	22,132	47,231	6,407	2,909	15,659	13,676	
運輸局等(再掲) ²⁾																		
北海道運輸局	632	740	492	593	1,261	837	91,169	140,006	11,311	133,305	4,758	21,730	38,865	5,520	3,572	12,444	837	
東北運輸局	82	143	57	69	127	241	10,837	2,175	92,927	97,428	6,455	7,063	8,484	1,511	452	1,640	241	
関東運輸局	4,227	6,299	4,437	3,605	5,589	8,082	535,091	34,262	72,697	601,630	56,628	112,649	124,303	33,583	15,137	51,526	8,082	
北陸信越運輸局	157	535	105	84	158	194	24,043	1,034	6,485	94,515	42,578	19,517	17,281	2,554	1,689	2,274	194	
中部運輸局	165	279	151	146	913	591	24,041	1,697	3,630	117,236	8,157	101,183	43,491	4,535	1,490	3,932	591	
近畿運輸局	3,574	3,988	2,798	2,429	3,316	4,126	230,281	13,346	18,254	224,052	20,687	79,376	23,510	39,880	20,993	39,450	4,126	
中国運輸局	689	1,183	660	270	499	360	11,835	1,267	1,834	27,425	1,928	6,916	20,946	28,083	5,023	9,170	360	
四国運輸局	262	371	344	236	263	249	1,148	827	1,835	22,107	1,379	6,181	27,338	11,145	12,089	3,574	249	
九州運輸局	10,179	16,474	14,073	18,369	16,970	14,684	44,937	2,036	2,176	45,181	2,228	12,780	27,229	16,940	4,658	150,504	1,168	
沖縄総合事務局	810	1,716	849	633	1,091	13,676	46,745	6,433	5,453	155,895	4,773	22,132	47,231	6,407	2,909	15,659	13,676	

1)居住地区不詳を含む。
2)長野県は北陸信越運輸局、福井県は中部運輸局に含まれる。

参考第4表 施設所在地(47区分及び運輸局等)、居住地(47区分及び運輸局等)別延べ宿泊者数<観光目的の宿泊者が50%未満の施設>
(従業者数100人以上の施設)

(人泊)

施設所在地(47区分 及び運輸局等)	居住地(47区分)																	長野県			
	北海道	青森県	岩手県	宮城県	秋田県	山形県	福島県	茨城県	栃木県	群馬県	埼玉県	千葉県	東京都	神奈川県	新潟県	富山県	石川県		福井県	山梨県	
令和元年9月	2,018,143	68,142	11,221	8,234	24,402	10,380	11,357	12,612	17,041	12,828	10,423	53,311	59,701	373,026	97,329	22,400	8,609	9,388	6,177	6,160	19,080
01北海道	120,185	36,815	771	663	1,893	612	348	684	1,051	950	503	3,221	3,852	19,765	6,879	604	206	307	116	237	468
02青森県	7,403	174	2,653	184	546	162	99	188	451	41	37	273	193	1,178	342	41	6	14	1	22	36
03岩手県	10,920	261	1,987	1,282	417	182	445	154	120	120	150	463	366	1,606	665	90	32	20	13	28	18
04宮城県	18,134	504	4,444	2,161	593	346	542	235	207	207	150	1,352	608	4,332	1,060	66	66	17	56	17	141
05秋田県	14,186	203	325	2,276	3,032	42	43	59	95	15	43	322	285	5,743	447	64	15	25	6	10	41
06山形県	27,252	303	334	2,393	540	3,194	591	214	148	182	182	737	683	4,326	1,338	487	51	26	173	45	352
07福島県	7,993	140	89	101	965	85	97	2,208	97	132	38	371	322	1,720	490	76	8	18	17	15	67
08茨城県	22,380	266	58	28	102	21	46	114	3,793	176	78	501	501	2,628	730	70	17	48	100	47	53
09栃木県	7,101	17	15	52	62	8	7	32	103	3,372	36	584	124	2,081	164	18	4	12	6	3	24
10群馬県	-	-	-	-	-	-	-	-	-	-	-	-	-	-	-	-	-	-	-	-	-
11埼玉県	32,836	401	96	89	438	133	177	249	675	698	754	9,706	851	5,853	1,580	304	120	110	71	73	307
12千葉県	198,903	4,126	1,127	1,086	3,021	1,141	1,172	1,381	2,421	1,568	1,491	4,782	22,009	26,891	8,326	1,827	1,197	1,051	964	1,213	1,538
13東京都	565,815	12,903	2,533	1,571	3,808	1,703	3,393	3,085	2,356	1,771	1,879	5,990	6,968	135,780	10,402	3,527	1,977	2,350	1,089	1,621	4,489
14神奈川県	99,138	2,912	483	353	969	582	484	586	685	651	450	1,683	1,491	11,090	24,583	780	299	502	225	354	718
15新潟県	29,548	304	52	82	477	103	335	389	320	277	476	1,583	833	5,400	1,686	10,654	228	228	69	380	511
16富山県	16,541	383	3	10	54	14	16	20	39	42	49	505	639	2,418	956	510	1,554	468	317	23	277
17石川県	13,595	138	42	15	54	27	23	44	83	55	116	523	737	3,908	523	75	85	533	63	38	79
18福井県	2,128	27	2	4	20	4	2	13	29	6	17	106	105	375	145	22	15	39	485	3	29
19山梨県	0	0	0	0	0	12	0	0	21	0	11	55	55	436	217	0	0	0	0	55	55
20長野県	26,141	275	48	48	109	30	73	93	218	140	202	1,311	925	4,477	1,774	593	157	186	61	468	6,478
21岐阜県	45	45	20	3	5,778	45	12	84	42	14	13	84	69	638	114	14	18	40	20	5	26
22静岡県	44,477	231	99	28	100	41	44	84	182	149	138	994	825	5,905	1,956	110	49	64	60	125	303
23愛知県	81,263	874	72	64	276	94	70	143	372	171	213	1,330	1,115	12,659	2,926	214	297	429	272	204	657
24三重県	2,191	3	2	0	1	1	4	7	49	11	3	45	46	134	6	6	15	15	4	4	1
25滋賀県	4,470	44	1	1	25	3	14	10	49	30	39	149	139	467	279	19	58	48	29	7	51
26京都府	265,364	3,266	469	408	1,598	464	562	762	1,288	802	1,795	6,752	6,035	39,463	11,099	1,062	1,247	1,599	1,225	422	963
27大阪府	259,889	259	47	37	213	96	44	49	462	148	275	1,024	1,062	10,139	1,897	85	114	280	119	42	249
28兵庫県	-	-	-	-	-	-	-	-	-	-	-	-	-	-	-	-	-	-	-	-	-
29奈良県	6,298	45	16	8	31	3	6	15	21	37	17	150	175	685	268	26	33	21	45	6	48
30和歌山県	4,458	64	11	8	20	62	6	23	18	12	14	138	111	1,785	222	18	2	9	15	13	16
31鳥取県	-	-	-	-	-	-	-	-	-	-	-	-	-	-	-	-	-	-	-	-	-
32島根県	-	-	-	-	-	-	-	-	-	-	-	-	-	-	-	-	-	-	-	-	-
33岡山県	13,111	105	20	21	70	9	33	30	97	32	58	355	350	3,045	711	47	45	38	37	20	71
34広島県	97,094	1,286	214	74	1,077	205	239	322	834	439	765	3,206	2,987	16,871	5,741	270	217	345	290	193	404
35山口県	10,999	68	3	3	21	8	32	14	101	21	16	322	276	3,460	519	6	27	22	6	20	20
36徳島県	-	-	-	-	-	-	-	-	-	-	-	-	-	-	-	-	-	-	-	-	-
37香川県	18,554	12	2	0	18	3	0	6	14	2	7	73	75	536	145	91	12	16	11	4	9
38愛媛県	22,736	256	73	11	82	17	40	41	108	61	45	579	612	4,192	1,084	58	133	51	43	35	63
39高知県	11,693	45	11	2	9	16	2	55	40	30	12	434	134	2,258	563	0	29	16	1	8	5
40福岡県	101,763	975	172	94	1,024	78	150	198	540	332	304	2,512	2,976	21,439	4,731	253	219	265	164	250	352
41佐賀県	2,621	15	0	4	13	3	0	0	14	3	0	40	64	402	57	2	6	2	10	0	2
42長崎県	4,001	33	0	0	4	2	1	25	11	11	23	60	77	2,224	127	20	2	4	0	4	4
43熊本県	17,971	234	14	27	80	25	22	37	95	89	52	458	476	2,966	917	87	22	65	27	85	72
44大分県	9,780	30	43	0	32	2	6	8	38	12	17	132	174	1,055	532	17	3	13	12	11	19
45宮崎県	496	9	0	0	0	0	0	0	0	0	0	1	1	12	2	1	1	0	0	0	1
46鹿児島県	20,817	91	26	27	50	18	42	30	80	53	39	405	375	2,638	559	44	11	43	44	14	47
47沖縄県	-	-	-	-	-	-	-	-	-	-	-	-	-	-	-	-	-	-	-	-	-
運輸局等(再掲)2)	120,185	36,815	771	663	1,893	612	348	684	1,051	950	503	3,221	3,852	19,765	6,879	604	206	307	116	237	468
北海道運輸局	85,888	1,585	4,676	3,413	8,623	4,829	3,960	4,042	836	663	517	5,181	2,457	18,905	4,342	966	148	169	227	176	655
東北運輸局	921,293	20,625	4,312	3,179	8,400	3,600	5,279	5,447	10,054	8,236	4,699	23,301	31,999	184,759	46,002	6,526	3,614	4,073	2,455	3,366	7,184
関東運輸局	85,825	1,100	1,445	1,555	674	174	447	546	660	514	843	3,922	3,134	16,203	5,788	11,832	2,078	1,415	510	909	7,345
北陸信越運輸局	135,837	1,180	195	99	442	151	124	268	629	351	383	2,559	2,160	19,777	5,275	365	382	587	791	338	1,032
中部運輸局	333,021	3,614	533	454	1,867	566	626	836	1,820	1,017	2,126	8,075	7,411	50,754	13,543	1,192	1,452	1,948	1,418	477	1,311
近畿運輸局	125,662	1,523	248	106	1,188	284	310	389	1,050	504	853	4,021	3,724	25,161	7,193	341	291	414	348	246	511
中国運輸局	52,983	313	86	13	109	36	42	102	162	93	64	1,086	821	6,986	1,792	149	174	83	55	47	77
四国運輸局	157,449	1,387	255	152	1,206	128	221	298	779	500	435	3,608	4,143	30,716	6,925	425	264	392	257	364	497
沖縄総合事務局	-	-	-	-	-	-	-	-	-	-	-	-	-	-	-	-	-	-	-	-	-

1)居住地区不詳を含む。
2)長野県は北陸信越運輸局、福井県は中部運輸局に含まれる。

参考第4表 施設所在地(47区分及び運輸局等)、居住地(47区分及び運輸局等)別延べ宿泊者数<観光目的の宿泊者が50%未満の施設>
(従業員数100人以上の施設)

(人泊)

施設所在地(47区分 及び運輸局等)	岐阜県	静岡県	愛知県	三重県	滋賀県	京都府	大阪府	兵庫県	奈良県	和歌山県	鳥取県	島根県	岡山県	広島県	山口県	徳島県	香川県	愛媛県	高知県	福岡県	佐賀県
令和元年9月	10,787	27,553	67,689	10,004	8,677	20,960	113,152	43,101	7,975	6,163	4,865	6,041	13,432	32,435	10,712	6,268	11,822	12,814	8,730	55,368	6,906
01北海道	718	1,243	4,023	811	290	1,350	3,452	1,568	270	281	63	68	505	815	169	146	784	189	211	2,002	118
02青森県	51	56	125	15	29	82	389	48	14	5	5	8	20	30	6	20	18	22	3	56	11
03岩手県	32	81	213	21	26	84	202	113	48	28	6	22	25	35	13	10	5	22	12	88	44
04宮城県	46	192	323	62	43	159	562	248	71	11	15	42	42	94	22	26	29	43	47	595	8
05秋田県	32	58	162	16	8	14	205	122	21	5	5	3	34	38	9	9	67	12	5	36	15
06山形県	42	92	521	41	28	90	485	22	4	0	0	0	24	49	22	34	6	9	18	79	10
07福島県	21	47	159	11	25	100	136	126	16	3	4	4	21	40	4	32	3	6	0	72	1
08茨城県	69	184	380	45	32	142	392	165	40	14	48	10	133	110	16	21	18	48	61	196	32
09栃木県	5	55	25	33	4	13	49	30	2	6	0	0	6	6	2	2	0	2	2	5	2
10群馬県	-	-	-	-	-	-	-	-	-	-	-	-	-	-	-	-	-	-	-	-	-
11埼玉県	102	640	844	91	67	485	901	352	45	62	16	41	62	117	83	41	36	49	52	339	43
12千葉県	1,148	2,347	4,874	1,105	1,147	1,697	7,386	2,771	1,018	982	885	931	1,060	1,692	997	1,054	988	1,110	931	2,788	926
13東京都	1,892	4,837	13,751	1,693	1,592	5,628	19,777	9,234	1,333	687	679	867	2,900	5,648	1,857	1,974	2,028	2,403	1,096	11,854	950
14神奈川県	405	1,169	2,806	493	389	1,351	4,263	1,917	362	130	123	130	634	1,225	257	193	264	276	134	1,778	216
15新潟県	109	202	587	86	66	315	575	306	104	35	16	14	54	77	39	17	26	41	14	209	19
16富山県	70	72	1,112	28	72	481	1,342	483	33	33	27	6	30	184	4	8	40	7	11	14	8
17石川県	65	87	348	71	105	377	824	265	50	36	10	20	45	97	18	10	58	20	11	139	10
18福井県	21	19	125	29	22	71	160	87	27	14	10	3	21	29	11	2	10	5	5	26	0
19山梨県	0	109	0	0	0	0	33	0	0	0	0	0	0	0	0	0	0	0	0	0	0
20長野県	289	705	1,316	125	118	179	954	324	66	49	28	18	60	108	34	26	73	108	41	37	159
21岐阜県	796	58	305	52	20	48	430	80	11	5	11	5	88	14	15	2	15	20	3	43	12
22静岡県	306	8,992	2,560	372	140	336	1,062	474	155	36	9	17	69	152	28	51	28	26	37	300	24
23愛知県	967	1,033	14,366	831	251	498	2,469	1,070	238	119	78	64	232	573	325	110	98	156	117	709	88
24三重県	91	54	382	205	25	55	226	123	50	36	18	7	103	15	1	6	8	6	4	30	3
25滋賀県	47	77	299	77	967	199	424	227	39	45	10	11	29	50	24	12	29	19	5	56	5
26京都府	1,252	1,938	6,133	1,369	1,247	2,366	36,522	7,916	1,283	1,391	1,493	1,591	2,031	3,902	1,179	1,067	1,566	1,931	1,346	6,158	704
27大阪府	821	271	1,396	559	353	707	10,230	5,819	282	311	267	149	639	800	105	301	426	473	225	666	48
28兵庫県	-	-	-	-	-	-	-	-	-	-	-	-	-	-	-	-	-	-	-	-	-
29奈良県	32	61	201	57	335	175	651	431	249	1,159	12	17	73	69	14	18	10	48	22	93	3
30和歌山県	21	42	193	25	11	61	353	236	57	23	91	93	65	196	19	9	19	20	5	46	8
31鳥取県	-	-	-	-	-	-	-	-	-	-	-	-	-	-	-	-	-	-	-	-	-
32島根県	59	141	385	70	93	208	868	427	163	48	116	116	1,215	747	110	59	107	181	95	326	21
33岡山県	390	989	3,794	752	503	1,302	5,379	3,130	627	222	562	1,331	1,664	10,604	1,468	295	628	1,384	429	2,822	312
34広島県	48	52	165	34	38	166	520	252	34	15	37	123	202	944	1,830	41	25	190	35	607	33
35山口県	-	-	-	-	-	-	-	-	-	-	-	-	-	-	-	-	-	-	-	-	-
36徳島県	13	18	133	13	31	97	479	241	67	7	20	8	64	167	32	79	2,596	203	66	62	38
37香川県	98	226	982	108	102	313	2,863	826	246	52	65	45	328	835	202	339	713	2,720	385	761	49
38愛媛県	23	21	466	13	19	50	1,601	467	24	14	5	27	102	490	15	33	738	484	3,064	85	4
39高知県	486	988	2,995	488	354	1,282	4,570	1,982	430	183	84	177	593	1,958	1,390	126	243	464	172	15,316	1,019
40福岡県	9	25	22	5	14	34	191	1	8	1	1	0	6	22	13	0	7	0	0	170	845
41佐賀県	4	23	57	5	10	20	92	41	10	4	9	0	9	9	30	10	11	4	2	303	20
42長崎県	95	131	397	86	68	226	846	539	83	40	21	15	76	178	108	47	32	44	21	1,939	157
43熊本県	20	91	118	50	9	105	410	222	56	4	9	15	41	137	114	27	25	85	28	1,591	126
44大分県	1	1	1	1	1	2	6	1	7	0	0	1	1	1	1	0	0	1	2	0	2
45宮崎県	91	126	645	56	64	172	873	278	65	20	15	43	126	167	126	22	62	60	16	3,024	962
46鹿児島県	-	-	-	-	-	-	-	-	-	-	-	-	-	-	-	-	-	-	-	-	-
47沖縄県	-	-	-	-	-	-	-	-	-	-	-	-	-	-	-	-	-	-	-	-	-
運輸局等(再掲)2)	718	1,243	4,023	811	290	1,350	3,452	1,568	270	281	63	68	505	815	169	146	784	189	211	2,002	118
北海道運輸局	224	526	1,503	166	159	529	1,979	811	192	58	35	79	166	286	76	131	128	114	85	926	89
東北運輸局	3,621	9,341	22,680	3,460	3,231	9,316	32,801	14,469	3,000	1,944	1,751	1,979	4,795	8,798	3,212	3,284	3,334	3,888	2,276	16,960	2,169
関東運輸局	533	1,066	3,363	310	320	1,272	3,695	253	317	81	137	58	189	466	95	51	179	98	76	547	47
北陸信越運輸局	2,181	10,156	17,738	1,489	458	1,008	4,347	1,834	530	214	126	96	513	783	380	171	159	213	166	1,108	127
中部運輸局	2,152	2,347	8,029	2,062	2,902	3,447	47,827	14,393	1,853	2,908	1,782	1,768	2,772	4,821	1,322	1,398	2,031	2,471	1,598	6,973	760
近畿運輸局	518	1,224	4,537	881	645	1,737	7,120	4,045	881	308	806	1,663	3,146	12,491	3,327	404	779	1,775	564	3,801	374
中国運輸局	134	265	1,581	134	152	460	4,943	1,534	337	73	90	80	494	1,492	249	451	4,047	3,407	3,515	908	91
四国運輸局	706	1,385	4,235	691	520	1,841	6,988	3,069	659	252	131	250	852	2,483	1,782	232	381	659	239	22,343	3,131
九州運輸局	-	-	-	-	-	-	-	-	-	-	-	-	-	-	-	-	-	-	-	-	-
沖縄総合事務局	-	-	-	-	-	-	-	-	-	-	-	-	-	-	-	-	-	-	-	-	-

1)居住地域を含む。
2)長野県は北陸信越運輸局、福井県は中部運輸局に含まれる。

参考第5表 施設所在地(主な市区町村)、従業員数(3区分) 別母集団施設数及び回収施設数

施設所在地 (主な市区町村)	従業員数(3区分)				施設所在地 (主な市区町村)	従業員数(3区分)					
	0~4人(1)		5~9人(1)			0~4人(1)		5~9人(1)			
	母集団 施設数	回収 施設数	母集団 施設数	回収 施設数		母集団 施設数	回収 施設数	母集団 施設数	回収 施設数		
北海道札幌市	53	30	152	113	神奈川県足柄下郡箱根町	198	-	96	10	139	63
北海道函館市	79	20	20	13	神奈川県足柄下郡湯河原町	46	-	21	-	38	17
北海道小樽市	35	6	18	15	新潟県新潟市	52	-	14	-	54	40
北海道旭川市	68	7	27	20	新潟県長岡市	47	-	28	-	33	24
北海道釧路市	26	7	24	19	新潟県上越市	44	-	23	-	31	20
北海道札幌市	12	7	24	17	新潟県佐渡市	106	-	17	-	22	14
北海道北見市	7	8	21	16	新潟県南魚沼郡湯沢町	227	15	27	-	38	16
北海道苫小牧市	13	4	13	10	富山県高岡市	52	-	5	-	36	20
北海道千歳市	7	2	20	28	富山県金沢市	14	-	24	-	14	10
青森県青森市	26	15	36	20	石川県金沢市	142	-	5	-	75	50
青森県弘前市	34	6	23	17	石川県七尾市	48	-	5	-	22	14
青森県八戸市	20	9	26	13	石川県小松市	6	-	8	-	19	11
岩手県盛岡市	24	8	38	27	石川県加賀市	12	-	4	-	53	23
岩手県花巻市	28	10	27	18	福井県福井市	42	-	15	-	28	19
岩手県北上市	9	3	18	12	福井県越前市	26	-	2	-	21	11
岩手県一関市	27	5	15	11	山梨県甲府市	41	-	11	-	27	16
岩手県釜石市	6	5	12	12	山梨県富士吉田市	262	13	41	-	23	11
岩手県八幡平市	70	6	13	10	山梨県北杜市	22	-	14	-	19	16
岩手県奥州市	11	4	14	10	山梨県南都留郡富士河口湖町	237	-	40	-	39	10
宮城県仙台市	24	21	111	67	長野県長野市	179	-	32	-	54	29
宮城県大崎市	43	18	21	10	長野県長野市	177	-	32	-	40	22
宮城県宮城郡松島町	4	4	14	10	長野県松本市	146	-	34	-	65	40
秋田県秋田市	18	12	33	26	長野県上田市	24	-	3	-	44	17
秋田県横手市	11	4	16	12	長野県諏訪市	167	-	23	-	20	11
秋田県鹿角市	13	5	13	10	長野県茅野市	13	-	3	-	28	13
秋田県大仙市	17	7	14	12	長野県佐久市	7	-	7	-	16	12
秋田県山形市	56	10	28	22	長野県千曲市	130	21	14	-	23	12
山形県山形市	69	24	47	34	長野県安曇野市	123	-	28	-	17	10
山形県米沢市	46	13	24	13	長野県北佐久郡軽井沢町	16	-	5	-	43	20
山形県鶴岡市	93	34	37	28	長野県下伊那郡阿智村	511	18	45	-	22	13
山形県酒田市	32	6	19	15	長野県下高井郡山内町	138	-	60	-	24	16
山形県天童市	42	36	52	22	岐阜県岐阜市	206	-	67	-	52	15
山形県大崎市	33	7	34	20	岐阜県高山市	20	-	8	-	21	32
福島県会津若松市	36	18	43	19	岐阜県岐阜市	180	15	14	-	74	10
福島県いわき市	87	51	66	31	岐阜県下呂市	37	-	33	-	15	23
福島県二本松市	43	6	15	10	静岡県静岡市	73	-	16	-	36	26
茨城県水戸市	6	10	23	13	静岡県浜松市	64	-	21	-	49	48
茨城県神栖市	38	22	20	10	静岡県沼津市	71	-	34	-	64	48
栃木県宇都宮市	13	11	37	27	静岡県熱海市	83	-	21	-	32	16
栃木県日光市	182	50	88	41	静岡県伊東市	333	16	75	-	102	49
栃木県那須塩原市	54	24	47	21	静岡県伊東市	11	-	2	-	94	46
栃木県那須郡那須町	274	45	51	23	静岡県掛川市	11	-	10	-	12	10
群馬県前橋市	16	12	21	11	静岡県御殿場市	2	-	11	-	14	12
群馬県高崎市	15	4	25	13	静岡県伊豆市	69	-	30	-	21	12
群馬県沼田市	14	4	41	22	静岡県伊豆の国市	12	-	8	-	51	20
群馬県吾妻郡草津町	81	33	25	14	静岡県沼津市	34	-	14	-	35	11
群馬県利根郡みなみ町	84	28	34	16	静岡県英知郡重伊豆町	49	-	25	-	36	20
埼玉県さいたま市	8	8	23	16	愛知県名古屋	9	-	4	-	135	83
千葉県千葉市	9	10	43	23	愛知県豊橋市	31	-	10	-	19	11
千葉県船橋市	104	16	21	11	愛知県豊田市	7	-	5	-	35	24
千葉県千葉市	8	2	13	11	愛知県蒲郡市	84	-	37	-	24	12
千葉県成田市	17	8	22	16	愛知県多摩郡南知多町	39	-	14	-	36	16
千葉県鴨川市	90	9	29	18	三重県津市	40	-	14	-	27	15
千葉県浦安市	5	1	32	24	三重県伊勢市	6	-	1	-	26	10
東京都千代田区	2	7	76	45	三重県桑名市	134	-	33	-	14	15
東京都中央区	4	18	136	54	三重県羽曳野市	164	-	37	-	58	25
東京都港区	17	15	102	59	三重県志摩市	37	-	5	-	35	22
東京都新宿区	52	27	63	35	三重県大津市	87	-	26	-	11	10
東京都文京区	-	-	23	13	滋賀県彦根市	6	-	5	-	36	24
東京都台東区	81	42	75	31	滋賀県長浜市	36	-	11	-	21	16
東京都江東区	24	9	24	15	京都府京都市	1,766	57	169	29	351	181
東京都品川区	7	6	35	20	京都府京都市	40	-	27	-	18	10
東京都大田区	18	6	46	31	京都府宇治市	108	-	53	-	53	15
東京都渋谷区	8	2	23	14	大阪府大阪市	491	-	87	10	332	179
東京都豊島区	20	12	42	23	大阪府堺市	14	-	3	-	17	10
東京都墨田区	107	41	102	66	兵庫県神戸市	91	-	39	-	126	73
神奈川県横浜	31	13	43	28	兵庫県姫路市	36	-	23	-	30	11
神奈川県相模原市	31	12	41	10	兵庫県洲本	50	-	7	-	16	13

参考第5表 施設所在地(主な市区町村)、従業員数(3区分) 別母集団施設数及び回収施設数
(施設)

施設所在地 (主な市区町村)	従業員数(3区分)					
	0~4人(1)		5~9人(1)		10人以上	
	母集団 施設数	回収 施設数	母集団 施設数	回収 施設数	母集団 施設数	回収 施設数
兵庫県豊岡市	197	16	38	-	63	33
兵庫県美方郡香美町	120	-	33	-	16	10
奈良県奈良市	87	-	18	-	53	37
和歌山県和歌山市	41	-	7	-	30	20
和歌山県西牟婁郡白浜町	102	-	17	-	21	21
鳥取県鳥取市	99	-	14	-	36	16
鳥取県米子市	21	-	7	-	32	21
鳥取県東伯耆郡三朝町	12	-	1	-	16	11
鳥取県松江市	62	-	21	-	46	31
鳥取県浜田市	33	-	7	-	15	12
鳥取県出雲市	42	-	16	-	24	13
岡山県岡山市	36	-	8	-	58	31
岡山県倉敷市	39	-	12	-	39	24
岡山県美作市	34	-	6	-	16	10
広島県広島市	86	-	37	-	95	51
広島県広島市	47	-	14	-	24	10
広島県呉市	37	-	11	-	32	13
広島県福山市	32	-	3	-	12	10
広島県東広島市	11	-	1	-	25	21
広島県廿日市市	32	-	13	-	33	24
山口県下関市	19	-	11	-	32	26
山口県山口市	10	-	8	-	24	21
徳島県徳島市	55	-	21	-	45	27
香川県高松市	102	-	20	-	74	52
愛媛県松山市	96	-	21	-	47	36
高知県高知市	27	-	13	-	54	35
福岡県北九州市	35	-	16	-	162	97
福岡県福岡市	150	-	51	-	27	21
福岡県佐賀市	30	-	12	-	20	11
佐賀県唐津市	43	-	17	-	26	15
佐賀県藤野市	11	-	6	-	59	38
長崎県長崎市	58	-	25	-	33	23
長崎県佐世保市	92	-	7	-	17	12
長崎県諫早市	17	-	3	-	8	-
長崎県平戸市	218	10	3	-	4	-
長崎県五島市	217	25	6	-	26	15
長崎県雲仙市	14	-	12	-	65	43
熊本県熊本市	53	-	15	-	23	12
熊本県山鹿市	9	-	13	-	18	10
熊本県上天草市	20	-	7	-	20	16
熊本県阿蘇市	39	-	11	-	18	13
熊本県天草市	162	20	12	-	32	20
熊本県阿蘇郡南小国町	20	-	11	-	28	19
大分県大分市	22	-	11	-	22	13
大分県別府市	103	-	31	-	48	20
大分県由布市	39	-	7	-	44	37
大分県中津市	165	-	54	-	58	41
宮崎県宮崎市	33	-	16	-	16	13
鹿児島県鹿児島市	50	-	13	-	35	23
鹿児島県指宿市	33	-	6	-	125	46
鹿児島県霧島市	37	-	27	-	37	13
鹿児島県奄美市	86	-	4	-	33	13
沖縄県那覇市	195	-	47	-	4	-
沖縄県石垣市	283	-	30	-	11	10
沖縄県宮古島市	354	12	19	-	37	13
沖縄県国頭郡今帰仁村	298	13	9	-	11	10
沖縄県国頭郡本部町	279	10	12	-	21	10
沖縄県国頭郡恩納村	156	-	21	-	-	-

1) 従業員数10人未満の施設については、標本調査を実施している。
 ※本表は市区町村別、従業員数別に10施設以上の回収があったものについて表章している。
 ※本表は、実数を表章しており、未回収分を推定した数値ではない。

参考第6表 施設所在地(主な市区町村)、従業者数(3区分) 別延べ宿泊者数 (人泊)

施設所在地 (主な市区町村)	従業者数(3区分)			延べ 宿泊者数
	0~4人(1)	5~9人(1)	10人以上	
北海道札幌市	756,665	-	756,665	-
北海道函館市	78,690	-	78,690	-
北海道小樽市	66,683	-	66,683	-
北海道旭川市	89,820	-	89,820	-
北海道釧路市	112,733	-	112,733	-
北海道帯広市	68,591	-	68,591	-
北海道北見市	45,881	-	45,881	-
北海道苫小牧市	37,711	-	37,711	-
北海道千歳市	34,138	-	34,138	-
青森県青森市	81,805	-	81,805	-
青森県弘前市	39,744	-	39,744	-
青森県八戸市	26,874	-	26,874	-
岩手県盛岡市	96,344	-	96,344	-
岩手県花巻市	49,583	-	49,583	-
岩手県北上市	22,753	-	22,753	-
岩手県一関市	15,518	-	15,518	-
岩手県釜石市	16,493	-	16,493	-
岩手県石巻市	13,395	-	13,395	-
岩手県奥州市	14,914	-	14,914	-
宮城県仙台市	325,902	-	325,902	-
宮城県大崎市	18,172	-	18,172	-
宮城県宮城郡松島町	34,138	-	34,138	-
秋田県秋田市	73,135	-	73,135	-
秋田県横手市	13,590	-	13,590	-
秋田県鹿角市	16,521	-	16,521	-
秋田県大仙市	8,664	-	8,664	-
秋田県仙北市	39,508	-	39,508	-
山形県山形市	72,236	-	72,236	-
山形県米沢市	23,961	-	23,961	-
山形県鶴岡市	64,705	-	64,705	-
山形県酒田市	28,335	-	28,335	-
山形県天童市	24,620	-	24,620	-
福島県福島市	64,277	-	64,277	-
福島県会津若松市	44,981	-	44,981	-
福島県郡山市	38,006	-	38,006	-
福島県いわき市	76,817	-	76,817	-
福島県二本松市	13,143	-	13,143	-
茨城県水戸市	42,096	-	42,096	-
茨城県神栖市	18,818	-	18,818	-
栃木県宇都宮市	87,621	-	87,621	-
栃木県日光市	135,092	-	135,092	-
栃木県那須郡那須町	29,361	-	29,361	-
群馬県前橋市	87,266	552	87,818	-
群馬県高崎市	20,005	-	20,005	-
群馬県渋川市	37,005	-	37,005	-
群馬県吾妻郡草津町	58,093	-	58,093	-
群馬県利根郡みなかみ町	63,487	-	63,487	-
埼玉県さいたま市	32,036	-	32,036	-
埼玉県熊谷市	59,636	-	59,636	-
千葉県千葉市	163,107	-	163,107	-
千葉県館山市	9,529	-	9,529	-
千葉県木更津市	43,024	-	43,024	-
千葉県成田市	241,450	-	241,450	-
千葉県鴨川市	38,551	-	38,551	-
千葉県浦安市	612,957	-	612,957	-
東京都千代田区	386,204	-	386,204	-
東京都中央区	324,462	-	324,462	-
東京都港区	631,542	-	631,542	-
東京都新宿区	402,302	-	402,302	-
東京都文京区	83,362	-	83,362	-
東京都台東区	756,665	-	756,665	-
東京都江東区	134,739	-	134,739	-
東京都品川区	175,713	-	175,713	-
東京都大田区	149,916	-	149,916	-
東京都渋谷区	114,611	-	114,611	-
東京都武蔵野市	150,215	-	150,215	-
神奈川県横浜近市	360,866	-	360,866	-
神奈川県川崎市	113,843	-	113,843	-
神奈川県相模原市	23,030	-	23,030	-
神奈川県足柄下郡箱根町	153,270	4,481	148,789	-
神奈川県足柄下郡湯河原町	22,203	-	22,203	-
新潟県新潟市	142,725	-	142,725	-
新潟県長岡市	40,658	-	40,658	-
新潟県上越市	22,857	-	22,857	-
新潟県佐渡市	22,905	-	22,905	-
新潟県南魚沼郡湯沢町	37,905	1,109	36,796	-
富山県富山市	88,456	-	88,456	-
富山県高岡市	28,326	-	28,326	-
石川県金沢市	215,361	-	215,361	-
石川県七尾市	54,586	-	54,586	-
石川県小松市	24,144	-	24,144	-
石川県加賀市	50,642	-	50,642	-
福井県福井市	67,172	-	67,172	-
福井県あわら市	36,389	-	36,389	-
山梨県甲府市	54,689	-	54,689	-
山梨県富士吉田市	20,673	-	20,673	-
山梨県北杜市	27,421	2,047	25,374	-
山梨県笛吹市	41,918	-	41,918	-
山梨県南都留郡富士河口湖町	77,106	-	77,106	-
長野県長野市	47,864	-	47,864	-
長野県松本市	99,800	789	99,011	-
長野県上田市	30,721	-	30,721	-
長野県諏訪市	30,006	-	30,006	-
長野県茅野市	24,355	-	24,355	-
長野県佐久市	24,837	-	24,837	-
長野県千曲市	14,738	-	14,738	-
長野県安曇野市	11,272	445	10,827	-
長野県北佐久郡軽井沢町	86,407	-	86,407	-
長野県下伊那郡阿智村	16,720	-	16,720	-
長野県北安曇郡白馬村	704	-	704	-
長野県下高井郡山ノ内町	18,895	-	18,895	-
岐阜県岐阜市	62,876	-	62,876	-
岐阜県高山市	89,827	3,222	86,605	-
岐阜県郡上市	7,667	241	7,426	-
岐阜県下呂市	49,659	-	49,659	-
静岡県静岡市	59,774	-	59,774	-
静岡県浜松市	159,133	-	159,133	-
静岡県沼津市	32,183	-	32,183	-
静岡県熱海市	105,312	-	105,312	-
静岡県伊東市	81,289	649	80,640	-
静岡県藤枝市	31,249	-	31,249	-
静岡県掛川市	28,048	-	28,048	-
静岡県御殿場市	33,703	-	33,703	-
静岡県伊豆市	29,758	-	29,758	-
静岡県伊豆の国市	22,248	-	22,248	-
静岡県賀茂郡東伊豆町	35,059	-	35,059	-
愛知県名古屋市中区	458,066	-	458,066	-
愛知県豊橋市	36,523	-	36,523	-
愛知県豊田市	54,858	-	54,858	-
愛知県蒲郡市	23,924	-	23,924	-

参考第6表 施設所在地(主な市区町村)、従業者数(3区分) 別延べ宿泊者数 (人泊)

施設所在地 (主な市区町村)	従業者数(3区分)			延べ 宿泊者数	10人以上
	0~4人(1)	5~9人(1)	10人以上		
愛知県多額南知多町	10,996	-	-	10,996	-
三重県津市	28,960	-	-	28,960	-
三重県伊勢市	42,048	-	-	42,048	-
三重県桑名市	20,071	-	-	20,071	-
三重県鳥羽市	44,748	-	-	44,748	-
三重県志摩市	54,215	-	-	54,215	-
三重県三郷郡菟野町	11,973	-	-	11,973	-
滋賀県大津市	86,422	-	-	86,422	-
滋賀県彦根市	26,752	-	-	26,752	-
滋賀県長浜市	23,643	-	-	23,643	-
京都府京都市	775,613	-	-	775,613	-
京都府宮津市	20,532	2,965	11,180	761,468	-
京都府京丹後市	6,256	-	-	6,256	-
京都府大坂市	1,508,106	-	43,388	1,464,718	-
大阪府堺市	43,076	-	-	43,076	-
兵庫県神戸市	302,325	-	-	302,325	-
兵庫県姫路市	54,591	-	-	54,591	-
兵庫県洲本市	29,425	-	-	29,425	-
兵庫県岡市	40,007	260	-	39,747	-
兵庫県美方郡香美町	2,645	-	-	2,645	-
奈良県奈良市	73,143	-	-	73,143	-
和歌山県和歌山市	55,581	-	-	55,581	-
和歌山県西牟婁郡白浜町	63,369	-	-	63,369	-
鳥取県鳥取市	39,777	-	-	39,777	-
鳥取県米子市	50,277	-	-	50,277	-
鳥取県東伯郡三朝町	19,399	-	-	19,399	-
鳥取県松江市	92,987	-	-	92,987	-
島根県浜田市	9,024	-	-	9,024	-
島根県出雲市	33,410	-	-	33,410	-
岡山県岡山市	105,675	-	-	105,675	-
岡山県倉敷市	70,751	-	-	70,751	-
岡山県美作市	14,457	-	-	14,457	-
広島県広島市	269,157	-	-	269,157	-
広島県呉市	13,813	-	-	13,813	-
広島県尾道市	38,766	-	-	38,766	-
広島県広島市	30,589	-	-	30,589	-
広島県廿日市市	32,468	-	-	32,468	-
山口県下関市	35,618	-	-	35,618	-
山口県山口市	53,317	-	-	53,317	-
徳島県徳島市	58,542	-	-	58,542	-
香川県高松市	99,093	-	-	99,093	-
愛媛県松山市	134,710	-	-	134,710	-
高知県高知市	90,352	-	-	90,352	-
福岡県北九州市	126,548	-	-	126,548	-
福岡県福岡市	497,970	-	-	497,970	-
佐賀県佐賀市	44,255	-	-	44,255	-
佐賀県唐津市	21,231	-	-	21,231	-
佐賀県藤野市	18,352	-	-	18,352	-
長崎県長崎市	104,724	-	-	104,724	-
長崎県佐世保市	90,367	-	-	90,367	-
長崎県藤原市	17,378	-	-	17,378	-
長崎県平戸市	134	134	-	134	-
長崎県五島市	407	407	-	407	-
長崎県雲仙市	14,253	-	-	14,253	-
熊本県熊本市	153,896	-	-	153,896	-
熊本県山鹿市	9,305	-	-	9,305	-
熊本県阿蘇市	7,739	-	-	7,739	-
熊本県上天草市	28,927	-	-	28,927	-
熊本県阿蘇市	13,607	534	-	13,607	-
熊本県天草市	14,141	-	-	14,141	-
熊本県阿蘇郡小国町	15,923	-	-	15,923	-

(人泊)

施設所在地 (主な市区町村)	従業者数(3区分)			延べ 宿泊者数	10人以上
	0~4人(1)	5~9人(1)	10人以上		
大分県大分市	66,705	-	-	66,705	-
大分県別府市	145,368	-	-	145,368	-
大分県日田市	13,068	-	-	13,068	-
大分県由布市	20,058	-	-	20,058	-
宮崎県宮崎市	140,744	-	-	140,744	-
鹿児島県鹿児島市	171,388	-	-	171,388	-
鹿児島県指宿市	35,395	-	-	35,395	-
鹿児島県霧島市	54,392	-	-	54,392	-
鹿児島県奄美市	19,003	-	-	19,003	-
沖縄県石垣市	230,752	-	-	230,752	-
沖縄県那覇市	52,608	-	-	52,608	-
沖縄県宮古島市	46,949	1,971	-	46,949	-
沖縄県国頭郡今帰仁村	623	623	-	623	-
沖縄県国頭郡本部町	379	379	-	379	-
沖縄県国頭郡恩納村	101,941	-	-	101,941	-

1) 従業者数10人未満の施設については、標本調査を実施している。
 ※本表は市区町村別、従業者区別において10施設以上の回収があったものについて表章している。
 ※本表は、実数を表章しており、未回収分を推定した数値ではない。

参考第7表 施設所在地(主な市区町村)、従業者数(3区分) 別実宿泊者数 (人)

施設所在地 (主な市区町村)	従業者数(3区分)			実宿泊者数
	0~4人 1)	5~9人 1)	10人以上	
北海道札幌市	546,272	-	546,272	-
北海道函館市	68,724	-	68,724	-
北海道小樽市	56,359	-	56,359	-
北海道旭川市	67,161	-	67,161	-
北海道釧路市	90,460	-	90,460	-
北海道帯広市	53,743	-	53,743	-
北海道北見市	39,469	-	39,469	-
北海道苫小牧市	23,628	-	23,628	-
北海道千歳市	27,469	-	27,469	-
青森県青森市	71,111	-	71,111	-
青森県弘前市	34,316	-	34,316	-
青森県八戸市	21,099	-	21,099	-
岩手県盛岡市	77,913	-	77,913	-
岩手県花巻市	44,349	-	44,349	-
岩手県北上市	17,314	-	17,314	-
岩手県一関市	12,951	-	12,951	-
岩手県釜石市	9,937	-	9,937	-
岩手県八幡平市	12,319	-	12,319	-
岩手県奥州市	11,950	-	11,950	-
宮城県仙台市	258,298	-	258,298	-
宮城県大崎市	14,956	-	14,956	-
宮城県宮城郡松島町	31,253	-	31,253	-
秋田県秋田市	54,308	-	54,308	-
秋田県横手市	10,518	-	10,518	-
秋田県鹿角市	13,445	-	13,445	-
秋田県大仙市	6,434	-	6,434	-
秋田県仙北市	27,236	-	27,236	-
山形県山形市	57,092	-	57,092	-
山形県米沢市	15,644	-	15,644	-
山形県鶴岡市	51,120	-	51,120	-
山形県酒田市	22,556	-	22,556	-
山形県天童市	18,294	-	18,294	-
福島県福島市	39,449	-	39,449	-
福島県会津若松市	58,562	-	58,562	-
福島県郡山市	30,340	-	30,340	-
福島県いわき市	63,294	-	63,294	-
福島県二本松市	11,459	-	11,459	-
茨城県水戸市	34,503	-	34,503	-
茨城県神栖市	12,654	-	12,654	-
栃木県宇都宮市	64,695	-	64,695	-
栃木県日光市	116,025	-	116,025	-
栃木県那須塩原市	22,992	-	22,992	-
栃木県那須郡那須町	78,212	492	77,720	-
群馬県前橋市	17,058	-	17,058	-
群馬県高崎市	27,456	-	27,456	-
群馬県渋川市	53,360	-	53,360	-
群馬県吾妻郡草津町	58,310	-	58,310	-
群馬県利根郡みなかみ町	25,672	-	25,672	-
埼玉県さいたま市	46,822	-	46,822	-
千葉県千葉市	112,671	-	112,671	-
千葉県船山市	7,997	-	7,997	-
千葉県木更津市	37,230	-	37,230	-
千葉県成田市	217,898	-	217,898	-
千葉県鴨川市	30,878	-	30,878	-
千葉県津安市	469,733	-	469,733	-
千葉県千代田区	240,183	-	240,183	-
東京都中央区	222,567	-	222,567	-
東京都港区	408,322	-	408,322	-
東京都新宿区	220,555	-	220,555	-
東京都文京区	51,620	-	51,620	-
東京都台東区	81,589	-	81,589	-
東京都台東区	81,589	-	81,589	-
東京都江東区	88,503	-	88,503	-
東京都品川区	120,336	-	120,336	-
東京都大田区	126,968	-	126,968	-
東京都渋谷区	56,352	-	56,352	-
東京都豊島区	86,088	-	86,088	-
神奈川県横浜市	267,370	-	267,370	-
神奈川県横浜市	85,955	-	85,955	-
神奈川県相模原市	19,159	-	19,159	-
神奈川県相模原市	125,491	3,732	125,491	-
神奈川県足柄下郡箱根町	21,031	-	21,031	-
新潟県新潟市	115,410	-	115,410	-
新潟県新潟市	31,261	-	31,261	-
新潟県長岡市	15,566	-	15,566	-
新潟県佐渡市	19,052	-	19,052	-
新潟県南魚沼郡湯沢町	32,601	527	32,074	-
富山県富山市	68,568	-	68,568	-
富山県高岡市	23,413	-	23,413	-
石川県金沢市	163,874	-	163,874	-
石川県七尾市	50,004	-	50,004	-
石川県小松市	19,974	-	19,974	-
石川県加賀市	46,679	-	46,679	-
福井県福井市	52,030	-	52,030	-
福井県あわら市	34,420	-	34,420	-
山梨県甲府市	42,250	-	42,250	-
山梨県富士吉田市	18,806	-	18,806	-
山梨県北杜市	24,560	1,275	23,285	-
山梨県笛吹市	39,148	-	39,148	-
山梨県南都留郡富士河口湖町	65,898	-	65,898	-
長野県長野市	41,304	-	41,304	-
長野県松本市	82,081	647	81,434	-
長野県上田市	22,424	-	22,424	-
長野県諏訪市	28,504	-	28,504	-
長野県茅野市	18,895	-	18,895	-
長野県佐久市	19,961	-	19,961	-
長野県千曲市	13,006	-	13,006	-
長野県安曇野市	8,936	412	8,524	-
長野県北佐久郡軽井沢町	64,928	-	64,928	-
長野県下伊那郡阿智村	16,294	-	16,294	-
長野県北安曇郡白馬村	498	498	-	-
長野県下高井郡山ノ内町	13,653	-	13,653	-
岐阜県岐阜市	54,498	-	54,498	-
岐阜県高山市	76,781	2,133	74,648	-
岐阜県郡上市	6,831	209	6,622	-
岐阜県下呂市	47,170	-	47,170	-
静岡県静岡市	45,318	-	45,318	-
静岡県浜松市	128,326	-	128,326	-
静岡県沼津市	25,297	-	25,297	-
静岡県熱海市	88,373	-	88,373	-
静岡県伊東市	65,886	627	65,259	-
静岡県藤津市	27,555	-	27,555	-
静岡県掛川市	24,430	-	24,430	-
静岡県御殿場市	26,901	-	26,901	-
静岡県伊豆の国市	27,768	-	27,768	-
静岡県伊豆の国市	21,228	-	21,228	-
静岡県賀茂郡東伊豆町	32,382	-	32,382	-
愛知県名古屋市中区	347,893	-	347,893	-
愛知県豊橋市	32,559	-	32,559	-

参考第7表 施設所在地(主な市区町村)、従業者数(3区分) 別実宿泊者数

(人)

施設所在地 (主な市区町村)	従業者数(3区分)			
	実宿泊者数	0～4人 1)	5～9人 1)	10人以上
愛知県豊田市	39,877	-	-	39,877
愛知県蒲郡市	22,407	-	-	22,407
愛知県知多郡南知多町	10,603	-	-	10,603
三重県津市	24,959	-	-	24,959
三重県伊勢市	36,052	-	-	36,052
三重県桑名市	16,451	-	-	16,451
三重県高羽市	42,212	-	-	42,212
三重県志摩市	50,669	-	-	50,669
三重県三重郡菟野町	11,560	-	-	11,560
滋賀県大津市	73,050	-	-	73,050
滋賀県彦根市	23,296	-	-	23,296
滋賀県長浜市	20,453	-	-	20,453
京都府京都市	494,994	1,356	5,907	487,731
京都府宮津市	15,770	-	-	15,770
京都府京丹後市	5,781	-	-	5,781
京都府京丹波市	1,028,294	-	28,689	999,605
大阪府大阪市	26,710	-	-	26,710
大阪府堺市	240,858	-	-	240,858
兵庫県神戸市	44,721	-	-	44,721
兵庫県姫路市	26,719	-	-	26,719
兵庫県洲本市	36,587	156	-	36,431
兵庫県豊岡市	2,502	-	-	2,502
兵庫県美方郡香美町	57,047	-	-	57,047
奈良県奈良市	48,360	-	-	48,360
和歌山県和歌山市	60,194	-	-	60,194
和歌山県西牟婁郡白浜町	33,432	-	-	33,432
鳥取県鳥取市	44,067	-	-	44,067
鳥取県米子市	18,004	-	-	18,004
鳥取県東伯郡三朝町	78,928	-	-	78,928
島根県松江市	6,922	-	-	6,922
島根県浜田市	28,614	-	-	28,614
岡山県岡山市	81,754	-	-	81,754
岡山県倉敷市	60,649	-	-	60,649
岡山県美作市	12,809	-	-	12,809
広島県広島市	213,010	-	-	213,010
広島県呉市	10,717	-	-	10,717
広島県福山市	32,296	-	-	32,296
広島県東広島市	19,382	-	-	19,382
広島県廿日市市	30,651	-	-	30,651
山口県下関市	28,684	-	-	28,684
山口県山口市	43,233	-	-	43,233
徳島県徳島市	48,613	-	-	48,613
香川県高松市	79,037	-	-	79,037
愛媛県松山市	118,227	-	-	118,227
高知県高知市	75,094	-	-	75,094
福岡県北九州市	102,236	-	-	102,236
福岡県福岡市	388,607	-	-	388,607
福岡県佐賀市	37,363	-	-	37,363
佐賀県唐津市	18,580	-	-	18,580
佐賀県佐賀市	17,460	-	-	17,460
長崎県長崎市	81,138	-	-	81,138
長崎県佐世保市	75,299	-	-	75,299
長崎県諫早市	12,945	-	-	12,945
長崎県平戸市	111	-	-	111
長崎県五島市	249	-	-	249
長崎県雲仙市	13,341	-	-	13,341
熊本県熊本市	125,330	-	-	125,330
熊本県山鹿市	8,676	-	-	8,676
熊本県上天草市	7,526	-	-	7,526

1) 従業者数10人未満の施設については、標本調査を実施している。
 ※本表は市区町村別、従業者数区分別において10施設以上の回収があったものについて表章している。
 ※本表は、実数を表章しており、未回収分を推定した数値ではない。

参考第8表 施設所在地(主な市区町村)、従業者数(3区分) 別外国人延べ宿泊者数
(人泊)

施設所在地 (主な市区町村)	従業者数(3区分)			外国人延べ 宿泊者数
	0~4人(1)	5~9人(1)	10人以上	
北海道札幌市	123,691	-	123,691	-
北海道函館市	10,872	-	10,872	-
北海道小樽市	11,003	-	11,003	-
北海道旭川市	9,717	-	9,717	-
北海道釧路市	8,729	-	8,729	-
北海道帯広市	2,300	-	2,300	-
北海道北見市	1,031	-	1,031	-
北海道苫小牧市	3,626	-	3,626	-
北海道千歳市	4,948	-	4,948	-
青森県青森市	5,658	-	5,658	-
青森県弘前市	1,404	-	1,404	-
青森県八戸市	694	-	694	-
岩手県盛岡市	3,641	-	3,641	-
岩手県花巻市	3,853	-	3,853	-
岩手県北上市	308	-	308	-
岩手県一関市	181	-	181	-
岩手県釜石市	489	-	489	-
岩手県八幡平市	894	-	894	-
岩手県奥州市	225	-	225	-
宮城県仙台市	22,306	-	22,306	-
宮城県大崎市	213	-	213	-
宮城県宮城郡松島町	827	-	827	-
秋田県秋田市	1,791	-	1,791	-
秋田県横手市	124	-	124	-
秋田県鹿角市	1,116	-	1,116	-
秋田県大仙市	47	-	47	-
秋田県仙北市	1,017	-	1,017	-
山形県山形市	2,005	-	2,005	-
山形県米沢市	303	-	303	-
山形県鶴岡市	1,388	-	1,388	-
山形県酒田市	168	-	168	-
山形県天童市	1,238	-	1,238	-
福島県福島市	877	-	877	-
福島県会津若松市	501	-	501	-
福島県郡山市	326	-	326	-
福島県いわき市	164	-	164	-
福島県二本松市	24	-	24	-
茨城県水戸市	1,591	-	1,591	-
茨城県神栖市	352	-	352	-
栃木県宇都宮市	4,210	-	4,210	-
栃木県日光市	3,400	-	3,400	-
栃木県那須郡那須町	343	-	343	-
群馬県前橋市	269	0	269	-
群馬県高崎市	1,263	-	1,263	-
群馬県渋川市	470	-	470	-
群馬県吾妻郡草津町	1,869	-	1,869	-
群馬県利根郡みなかみ町	765	-	765	-
埼玉県さいたま市	3,672	-	3,672	-
千葉県千葉市	22,906	-	22,906	-
千葉県館山市	180	-	180	-
千葉県更田市	5,103	-	5,103	-
千葉県成田市	129,291	-	129,291	-
千葉県鴨川市	222	-	222	-
千葉県浦安市	48,061	-	48,061	-
東京都千代田区	150,666	-	150,666	-
東京都中央区	131,645	-	131,645	-
東京都港区	248,591	-	248,591	-
東京都新宿区	248,376	-	248,376	-
東京都文京区	22,912	-	22,912	-
施設所在地 (主な市区町村)	外国人延べ 宿泊者数	0~4人(1)	5~9人(1)	10人以上
東京都台東区	50,898	-	-	50,898
東京都江東区	33,424	-	-	33,424
東京都品川区	21,320	-	-	21,320
東京都大田区	30,508	-	-	30,508
東京都渋谷区	75,120	-	-	75,120
東京都豊島区	66,195	-	-	66,195
神奈川県横浜近市	60,183	-	-	60,183
神奈川県川崎市	12,032	-	-	12,032
神奈川県相模原市	6,458	-	-	6,458
神奈川県足柄下郡箱根町	25,249	1,041	-	24,208
神奈川県足柄下郡湯河原町	118	-	-	118
新潟県新潟市	3,381	-	-	3,381
新潟県長岡市	1,262	-	-	1,262
新潟県上越市	215	-	-	215
新潟県佐渡市	847	-	-	847
新潟県南魚沼郡湯沢町	681	0	-	681
富山県富山市	7,032	-	-	7,032
富山県高岡市	671	-	-	671
石川県金沢市	31,275	-	-	31,275
石川県七尾市	3,890	-	-	3,890
石川県小松市	664	-	-	664
石川県加賀市	2,713	-	-	2,713
福井県福井市	1,463	-	-	1,463
福井県あわら市	566	-	-	566
山梨県甲府市	4,342	-	-	4,342
山梨県富士吉田市	2,260	-	-	2,260
山梨県北杜市	1,005	7	-	998
山梨県笛吹市	5,271	-	-	5,271
山梨県南都留郡富士河口湖町	27,548	-	-	27,548
長野県長野市	3,571	-	-	3,571
長野県松本市	8,110	95	-	8,015
長野県本田市	1,004	-	-	1,004
長野県諏訪市	468	-	-	468
長野県茅野市	769	-	-	769
長野県佐久市	330	-	-	330
長野県千曲市	198	-	-	198
長野県安曇野市	147	5	-	142
長野県北佐久郡軽井沢町	7,943	-	-	7,943
長野県下伊那郡阿智村	124	-	-	124
長野県北安曇郡白馬村	0	0	-	-
長野県下高井郡山之内町	176	-	-	176
岐阜県岐阜市	5,022	-	-	5,022
岐阜県高山市	22,602	1,095	-	21,507
岐阜県郡上市	277	33	-	244
岐阜県下呂市	2,879	-	-	2,879
静岡県静岡市	4,233	-	-	4,233
静岡県浜松市	29,894	-	-	29,894
静岡県沼津市	1,084	-	-	1,084
静岡県熱海市	1,356	-	-	1,356
静岡県伊東市	2,651	12	-	2,639
静岡県焼津市	669	-	-	669
静岡県掛川市	4,546	-	-	4,546
静岡県御殿場市	4,320	-	-	4,320
静岡県伊豆市	1,555	-	-	1,555
静岡県伊豆の国市	2,033	-	-	2,033
静岡県伊豆市東伊豆町	1,682	-	-	1,682
愛知県名古屋近市	84,378	-	-	84,378
愛知県豊橋市	7,328	-	-	7,328
愛知県豊田市	10,821	-	-	10,821
愛知県蒲郡市	4,425	-	-	4,425

参考第8表 施設所在地(主な市区町村)、従業者数(3区分) 別外国人延べ宿泊者数 (人泊)

施設所在地 (主な市区町村)	従業者数(3区分)			外国人延べ 宿泊者数	外国人延べ 宿泊者数	従業者数(3区分)		
	0~4人 1)	5~9人 1)	10人以上			0~4人 1)	5~9人 1)	10人以上
愛知県知多郡南知多町	888	-	-	888	2,304	-	-	2,304
三重県津市	2,856	-	-	2,856	17,018	-	-	17,018
三重県伊勢市	619	-	-	619	896	-	-	896
三重県桑名市	368	-	-	368	3,069	-	-	3,069
三重県鳥羽市	970	-	-	970	11,980	-	-	11,980
三重県志摩市	1,603	-	-	1,603	19,232	-	-	19,232
三重県三郷郡菟野町	144	-	-	144	3,767	-	-	3,767
滋賀県大津市	11,067	-	-	11,067	6,045	-	-	6,045
滋賀県彦根市	1,428	-	-	1,428	52	-	-	52
滋賀県長浜市	1,462	-	-	1,462	68,201	-	-	68,201
京都府京都市	279,353	2,225	6,816	270,312	3,669	-	-	3,669
京都府宮津市	4,038	-	-	4,038	895	10	-	885
京都府京丹後市	117	-	-	117	90	90	-	-
大阪府大阪市	526,245	-	32,657	493,588	294	294	-	-
大阪府堺市	12,127	-	-	12,127	15,002	-	-	15,002
兵庫県神戸市	35,398	-	-	35,398	-	-	-	-
兵庫県姫路市	2,875	-	-	2,875	-	-	-	-
兵庫県洲本市	395	-	-	395	-	-	-	-
兵庫県豊岡市	2,946	0	-	2,946	-	-	-	-
兵庫県美方郡香美町	8	-	-	8	-	-	-	-
奈良県奈良市	15,240	-	-	15,240	-	-	-	-
和歌山県和歌山市	6,538	-	-	6,538	-	-	-	-
和歌山県西牟婁郡白浜町	5,579	-	-	5,579	-	-	-	-
鳥取県鳥取市	1,971	-	-	1,971	-	-	-	-
鳥取県米子市	2,272	-	-	2,272	-	-	-	-
鳥取県東伯郡三朝町	1,170	-	-	1,170	-	-	-	-
鳥取県松江市	2,519	-	-	2,519	-	-	-	-
島根県浜田市	47	-	-	47	-	-	-	-
島根県出雲市	305	-	-	305	-	-	-	-
岡山県岡山市	13,169	-	-	13,169	-	-	-	-
岡山県倉敷市	2,966	-	-	2,966	-	-	-	-
岡山県美作市	506	-	-	506	-	-	-	-
広島県広島市	36,683	-	-	36,683	-	-	-	-
広島県呉市	208	-	-	208	-	-	-	-
広島県尾山市	1,581	-	-	1,581	-	-	-	-
広島県東広島市	1,353	-	-	1,353	-	-	-	-
広島県廿日市市	4,093	-	-	4,093	-	-	-	-
山口県下関市	559	-	-	559	-	-	-	-
山口県山口市	846	-	-	846	-	-	-	-
徳島県徳島市	3,221	-	-	3,221	-	-	-	-
香川県高松市	19,133	-	-	19,133	-	-	-	-
愛媛県松山市	7,692	-	-	7,692	-	-	-	-
高知県高知市	2,579	-	-	2,579	-	-	-	-
福岡県北九州市	9,672	-	-	9,672	-	-	-	-
福岡県福岡市	89,628	-	-	89,628	-	-	-	-
佐賀県佐賀市	3,997	-	-	3,997	-	-	-	-
佐賀県唐津市	1,360	-	-	1,360	-	-	-	-
佐賀県嬉野市	1,829	-	-	1,829	-	-	-	-
長崎県長崎市	12,162	-	-	12,162	-	-	-	-
長崎県佐世保市	6,632	-	-	6,632	-	-	-	-
長崎県藤原市	230	-	-	230	-	-	-	-
長崎県平戸市	0	0	-	-	-	-	-	-
長崎県五島市	6	6	-	-	-	-	-	-
長崎県雲仙市	775	-	-	775	-	-	-	-
熊本県熊本市	14,401	-	-	14,401	-	-	-	-
熊本県山鹿市	230	-	-	230	-	-	-	-
熊本県上天草市	165	-	-	165	-	-	-	-
熊本県阿蘇市	6,619	-	-	6,619	-	-	-	-
熊本県天草市	140	2	-	138	-	-	-	-
熊本県阿蘇郡南小国町	2,471	-	-	2,471	-	-	-	-

1) 従業者数10人未満の施設については、標本調査を実施している。
 ※本表は市区町村別、従業者区分別において10施設以上の回収があったものについて表章している。
 ※本表は、実数を表章しており、未回収分を推定した数値ではない。

参考第9表 施設所在地(主な市区町村)、従業者数(3区分) 別外国人実宿泊者数

(人)

施設所在地 (主な市区町村)	従業者数(3区分)			外国人 実宿泊者数	外国人 実宿泊者数
	0~4人	5~9人	10人以上		
北海道札幌市	80,799	-	-	24,095	-
北海道函館市	9,807	-	-	16,795	-
北海道小樽市	8,676	-	-	13,306	-
北海道旭川市	6,527	-	-	25,192	-
北海道釧路市	7,178	-	-	27,663	-
北海道帯広市	1,873	-	-	22,561	-
北海道北見市	951	-	-	36,364	-
北海道小牧市	2,367	-	-	7,037	-
北海道千歳市	4,003	-	-	5,286	-
青森県青森市	4,956	-	-	18,238	919
青森県弘前市	1,230	-	-	92	-
青森県八戸市	519	-	-	2,314	-
岩手県盛岡市	2,907	-	-	657	657
岩手県花巻市	3,533	-	-	152	152
岩手県北上市	232	-	-	562	562
岩手県一関市	158	-	-	591	-
岩手県釜石市	204	-	-	5,391	-
岩手県八幡平市	731	-	-	500	500
岩手県奥州市	60	-	-	21,924	21,924
宮城県仙台市	14,822	-	-	3,669	-
宮城県大崎市	161	-	-	388	388
宮城県宮城郡松島町	731	-	-	2,397	-
秋田県秋田市	1,096	-	-	1,189	-
秋田県横手市	96	-	-	551	551
秋田県鹿角市	976	-	-	4,036	-
秋田県大仙市	37	-	-	2,163	-
秋田県仙北市	644	-	-	994	-
山形県山形市	1,312	-	-	5,165	-
山形県米沢市	132	-	-	24,405	-
山形県鶴岡市	625	-	-	2,656	-
山形県酒田市	112	-	-	6,493	-
山形県天童市	952	-	-	457	457
福島県福島市	803	-	-	458	458
福島県会津若松市	427	-	-	677	677
福島県郡山市	258	-	-	190	190
福島県いわき市	134	-	-	148	148
福島県二本松市	20	-	-	145	-
茨城県水戸市	1,244	-	-	4,909	-
茨城県神栖市	229	-	-	104	104
栃木県宇都宮市	2,769	-	-	0	-
栃木県日光市	2,215	-	-	101	101
栃木県那須郡那須町	237	-	-	4,403	-
群馬県前橋市	399	0	-	18,426	17,826
群馬県高崎市	189	-	-	263	242
群馬県高崎市	673	-	-	2,824	2,824
群馬県渋川市	469	-	-	3,071	3,071
群馬県吾妻郡草津町	1,787	-	-	26,496	26,496
群馬県利根郡みなかみ町	730	-	-	822	822
埼玉県さいたま市	1,917	-	-	1,209	1,209
千葉県千葉市	15,922	-	-	2,363	2,353
千葉県館山市	175	-	-	511	511
千葉県更田市	4,315	-	-	4,341	4,341
千葉県津市	118,895	-	-	3,750	3,750
千葉県鴨川市	190	-	-	1,459	1,459
千葉県成田市	28,532	-	-	2,033	2,033
千葉県浦安市	61,936	-	-	1,264	1,264
東京都千代田区	71,992	-	-	55,961	55,961
東京都中央区	116,077	-	-	7,209	7,209
東京都港区	94,241	-	-	7,647	7,647
東京都新宿区	9,883	-	-	3,415	3,415
東京都文京区	-	-	-	-	-
東京都台東区	-	-	-	-	-
東京都目黒区	-	-	-	-	-
東京都豊島区	-	-	-	-	-
東京都世田谷区	-	-	-	-	-
東京都杉野区	-	-	-	-	-
東京都中央区	-	-	-	-	-
東京都港区	-	-	-	-	-
東京都新宿区	-	-	-	-	-
東京都文京区	-	-	-	-	-
東京都台東区	-	-	-	-	-
東京都豊島区	-	-	-	-	-
東京都世田谷区	-	-	-	-	-
東京都杉野区	-	-	-	-	-
東京都中央区	-	-	-	-	-
東京都港区	-	-	-	-	-
東京都新宿区	-	-	-	-	-
東京都文京区	-	-	-	-	-
東京都台東区	-	-	-	-	-
東京都豊島区	-	-	-	-	-
東京都世田谷区	-	-	-	-	-
東京都杉野区	-	-	-	-	-
東京都中央区	-	-	-	-	-
東京都港区	-	-	-	-	-
東京都新宿区	-	-	-	-	-
東京都文京区	-	-	-	-	-
東京都台東区	-	-	-	-	-
東京都豊島区	-	-	-	-	-
東京都世田谷区	-	-	-	-	-
東京都杉野区	-	-	-	-	-
東京都中央区	-	-	-	-	-
東京都港区	-	-	-	-	-
東京都新宿区	-	-	-	-	-
東京都文京区	-	-	-	-	-
東京都台東区	-	-	-	-	-
東京都豊島区	-	-	-	-	-
東京都世田谷区	-	-	-	-	-
東京都杉野区	-	-	-	-	-
東京都中央区	-	-	-	-	-
東京都港区	-	-	-	-	-
東京都新宿区	-	-	-	-	-
東京都文京区	-	-	-	-	-
東京都台東区	-	-	-	-	-
東京都豊島区	-	-	-	-	-
東京都世田谷区	-	-	-	-	-
東京都杉野区	-	-	-	-	-
東京都中央区	-	-	-	-	-
東京都港区	-	-	-	-	-
東京都新宿区	-	-	-	-	-
東京都文京区	-	-	-	-	-
東京都台東区	-	-	-	-	-
東京都豊島区	-	-	-	-	-
東京都世田谷区	-	-	-	-	-
東京都杉野区	-	-	-	-	-
東京都中央区	-	-	-	-	-
東京都港区	-	-	-	-	-
東京都新宿区	-	-	-	-	-
東京都文京区	-	-	-	-	-
東京都台東区	-	-	-	-	-
東京都豊島区	-	-	-	-	-
東京都世田谷区	-	-	-	-	-
東京都杉野区	-	-	-	-	-
東京都中央区	-	-	-	-	-
東京都港区	-	-	-	-	-
東京都新宿区	-	-	-	-	-
東京都文京区	-	-	-	-	-
東京都台東区	-	-	-	-	-
東京都豊島区	-	-	-	-	-
東京都世田谷区	-	-	-	-	-
東京都杉野区	-	-	-	-	-
東京都中央区	-	-	-	-	-
東京都港区	-	-	-	-	-
東京都新宿区	-	-	-	-	-
東京都文京区	-	-	-	-	-
東京都台東区	-	-	-	-	-
東京都豊島区	-	-	-	-	-
東京都世田谷区	-	-	-	-	-
東京都杉野区	-	-	-	-	-
東京都中央区	-	-	-	-	-
東京都港区	-	-	-	-	-
東京都新宿区	-	-	-	-	-
東京都文京区	-	-	-	-	-
東京都台東区	-	-	-	-	-
東京都豊島区	-	-	-	-	-
東京都世田谷区	-	-	-	-	-
東京都杉野区	-	-	-	-	-
東京都中央区	-	-	-	-	-
東京都港区	-	-	-	-	-
東京都新宿区	-	-	-	-	-
東京都文京区	-	-	-	-	-
東京都台東区	-	-	-	-	-
東京都豊島区	-	-	-	-	-
東京都世田谷区	-	-	-	-	-
東京都杉野区	-	-	-	-	-
東京都中央区	-	-	-	-	-
東京都港区	-	-	-	-	-
東京都新宿区	-	-	-	-	-
東京都文京区	-	-	-	-	-
東京都台東区	-	-	-	-	-
東京都豊島区	-	-	-	-	-
東京都世田谷区	-	-	-	-	-
東京都杉野区	-	-	-	-	-
東京都中央区	-	-	-	-	-
東京都港区	-	-	-	-	-
東京都新宿区	-	-	-	-	-
東京都文京区	-	-	-	-	-
東京都台東区	-	-	-	-	-
東京都豊島区	-	-	-	-	-
東京都世田谷区	-	-	-	-	-
東京都杉野区	-	-	-	-	-
東京都中央区	-	-	-	-	-
東京都港区	-	-	-	-	-
東京都新宿区	-	-	-	-	-
東京都文京区	-	-	-	-	-
東京都台東区	-	-	-	-	-
東京都豊島区	-	-	-	-	-
東京都世田谷区	-	-	-	-	-
東京都杉野区	-	-	-	-	-
東京都中央区	-	-	-	-	-
東京都港区	-	-	-	-	-
東京都新宿区	-	-	-	-	-
東京都文京区	-	-	-	-	-
東京都台東区	-	-	-	-	-
東京都豊島区	-	-	-	-	-
東京都世田谷区	-	-	-	-	-
東京都杉野区	-	-	-	-	-
東京都中央区	-	-	-	-	-
東京都港区	-	-	-	-	-
東京都新宿区	-	-	-	-	-
東京都文京区	-	-	-	-	-
東京都台東区	-	-	-	-	-
東京都豊島区	-	-	-	-	-
東京都世田谷区	-	-	-	-	-
東京都杉野区	-	-	-	-	-
東京都中央区	-	-	-	-	-
東京都港区	-	-	-	-	-
東京都新宿区	-	-	-	-	-
東京都文京区	-	-	-	-	-
東京都台東区	-	-	-	-	-
東京都豊島区	-	-	-	-	-
東京都世田谷区	-	-	-	-	-
東京都杉野区	-	-	-	-	-
東京都中央区	-	-	-	-	-
東京都港区	-	-	-	-	-
東京都新宿区	-	-	-	-	-
東京都文京区	-	-	-	-	-
東京都台東区	-	-	-	-	-
東京都豊島区	-	-	-	-	-
東京都世田谷区	-	-	-	-	-
東京都杉野区	-	-	-	-	-
東京都中央区	-	-	-	-	-
東京都港区	-	-	-	-	-
東京都新宿区	-	-	-	-	-
東京都文京区	-	-	-	-	-
東京都台東区	-	-	-	-	-
東京都豊島区	-	-	-	-	-
東京都世田谷区	-	-	-	-	-
東京都杉野区	-	-	-	-	-
東京都中央区	-	-	-	-	-
東京都港区	-	-	-	-	-
東京都新宿区	-	-	-	-	-
東京都文京区	-	-	-	-	-
東京都台東区	-	-	-	-	-
東京都豊島区	-	-	-	-	-
東京都世田谷区	-	-	-	-	-
東京都杉野区	-	-	-	-	-
東京都中央区	-	-	-	-	-
東京都港区	-	-	-	-	-
東京都新宿区	-	-	-	-	-
東京都文京区	-	-	-	-	-
東京都台東区	-	-	-	-	-
東京都豊島区	-	-	-	-	-
東京都世田谷区	-	-	-	-	-
東京都杉野区	-	-	-	-	-
東京都中央区	-	-	-	-	-
東京都港区	-	-	-	-	-
東京都新宿区	-	-	-	-	-
東京都文京区	-	-	-	-	-
東京都台東区	-	-	-	-	-
東京都豊島区	-	-	-	-	-
東京都世田谷区	-	-	-	-	-
東京都杉野区	-	-	-	-	-
東京都中央区	-	-	-	-	-
東京都港区	-	-	-	-	-
東京都新宿区	-	-	-	-	-
東京都文京区	-	-			

参考第9表 施設所在地(主な市区町村)、従業者数(3区分) 別外国人実宿泊者数 (人)

施設所在地 (主な市区町村)	従業者数(3区分)			外国人 実宿泊者数	外国人 実宿泊者数	外国人 実宿泊者数
	0~4人(1)	5~9人(1)	10人以上			
愛知県多額南知多町	888	-	-	888	-	-
三重県津市	1,399	-	-	1,399	-	-
三重県伊勢市	506	-	-	506	-	-
三重県桑名市	314	-	-	314	-	-
三重県鳥羽市	733	-	-	733	-	-
三重県志摩市	1,401	-	-	1,401	-	-
三重県三郷郡菟野町	110	-	-	110	-	-
滋賀県大津市	8,794	-	-	8,794	-	-
滋賀県彦根市	1,134	-	-	1,134	-	-
滋賀県長浜市	1,030	-	-	1,030	-	-
京都府京都市	140,685	874	2,771	137,040	-	-
京都府宮津市	2,115	-	-	2,115	-	-
京都府京丹後市	76	-	-	76	-	-
大阪府大阪市	285,363	-	19,367	265,996	-	-
大阪府堺市	10,464	-	-	10,464	-	-
兵庫県神戸市	24,038	-	-	24,038	-	-
兵庫県姫路市	2,087	-	-	2,087	-	-
兵庫県洲本市	202	-	-	202	-	-
兵庫県豊岡市	2,323	0	-	2,323	-	-
兵庫県美方郡香美町	8	-	-	8	-	-
奈良県奈良市	10,960	-	-	10,960	-	-
和歌山県和歌山市	5,649	-	-	5,649	-	-
和歌山県西牟婁郡白浜町	5,112	-	-	5,112	-	-
鳥取県鳥取市	1,377	-	-	1,377	-	-
鳥取県米子市	1,753	-	-	1,753	-	-
鳥取県東伯郡三朝町	1,028	-	-	1,028	-	-
鳥取県松江市	1,910	-	-	1,910	-	-
鳥取県浜田市	36	-	-	36	-	-
鳥取県出雲市	283	-	-	283	-	-
岡山県岡山市	8,913	-	-	8,913	-	-
岡山県倉敷市	2,609	-	-	2,609	-	-
岡山県美作市	382	-	-	382	-	-
広島県広島市	26,171	-	-	26,171	-	-
広島県呉市	119	-	-	119	-	-
広島県尾道市	1,189	-	-	1,189	-	-
広島県東広島市	402	-	-	402	-	-
広島県廿日市市	3,464	-	-	3,464	-	-
山口県下関市	373	-	-	373	-	-
山口県山口市	564	-	-	564	-	-
徳島県徳島市	2,454	-	-	2,454	-	-
香川県高松市	14,984	-	-	14,984	-	-
愛媛県松山市	6,112	-	-	6,112	-	-
高知県高知市	1,803	-	-	1,803	-	-
福岡県北九州市	6,840	-	-	6,840	-	-
福岡県福岡市	60,438	-	-	60,438	-	-
福岡県佐賀市	3,226	-	-	3,226	-	-
佐賀県唐津市	1,099	-	-	1,099	-	-
佐賀県嬉野市	1,539	-	-	1,539	-	-
長崎県長崎市	7,943	-	-	7,943	-	-
長崎県佐世保市	5,539	-	-	5,539	-	-
長崎県諫早市	117	-	-	117	-	-
長崎県平戸市	0	0	-	0	-	-
長崎県五島市	5	5	-	5	-	-
長崎県雲仙市	687	-	-	687	-	-
熊本県熊本市	10,103	-	-	10,103	-	-
熊本県山鹿市	206	-	-	206	-	-
熊本県上天草市	138	-	-	138	-	-
熊本県阿蘇市	5,744	-	-	5,744	-	-
熊本県天草市	117	2	-	115	-	-
熊本県阿蘇郡南小国町	2,237	-	-	2,237	-	-

(人)

施設所在地 (主な市区町村)	従業者数(3区分)			外国人 実宿泊者数	外国人 実宿泊者数	外国人 実宿泊者数
	0~4人(1)	5~9人(1)	10人以上			
大分県大分市	1,603	-	-	1,603	-	1,603
大分県別府市	13,949	-	-	13,949	-	13,949
大分県日田市	740	-	-	740	-	740
大分県由布市	2,509	-	-	2,509	-	2,509
宮崎県宮崎市	9,289	-	-	9,289	-	9,289
鹿児島県指宿市	12,370	-	-	12,370	-	12,370
鹿児島県指宿市	3,381	-	-	3,381	-	3,381
鹿児島県霧島市	5,008	-	-	5,008	-	5,008
鹿児島県奄美市	25	-	-	25	-	25
沖縄県石垣市	44,882	-	-	44,882	-	44,882
沖縄県那覇市	1,954	-	-	1,954	-	1,954
沖縄県宮古島市	384	4	-	384	4	380
沖縄県国頭郡今帰仁村	88	-	-	88	-	-
沖縄県国頭郡本部町	228	-	-	228	-	-
沖縄県国頭郡恩納村	7,454	-	-	7,454	-	7,454

1) 従業者数10人未満の施設については、標本調査を実施している。
 ※本表は市区町村別、従業者区分別において10施設以上の回収があったものについて表章している。
 ※本表は、実数を表章しており、未回収分を推定した数値ではない。

参考第10表 施設所在地(主な市区町村)、従業員数(3区分) 別定員稼働率 (%)

施設所在地 (主な市区町村)	従業員数(3区分)			定員稼働率
	0~4人	5~9人	10人以上	
北海道札幌市	-	-	-	66.2
北海道函館市	-	-	-	60.8
北海道小樽市	-	-	-	59.8
北海道旭川市	-	-	-	67.0
北海道釧路市	-	-	-	50.6
北海道帯広市	-	-	-	70.2
北海道北見市	-	-	-	44.2
北海道苫小牧市	-	-	-	68.2
北海道千歳市	-	-	-	65.1
青森県青森市	-	-	-	53.5
青森県弘前市	-	-	-	47.8
青森県八戸市	-	-	-	60.4
岩手県盛岡市	-	-	-	51.5
岩手県花巻市	-	-	-	34.9
岩手県北上市	-	-	-	56.5
岩手県一関市	-	-	-	37.3
岩手県釜石市	-	-	-	43.2
岩手県盛岡市	-	-	-	20.7
岩手県奥州市	-	-	-	43.4
宮城県仙台市	-	-	-	53.4
宮城県宮城県仙台市	-	-	-	29.7
宮城県宮城県仙台市	-	-	-	40.1
秋田県秋田市	-	-	-	52.1
秋田県横手市	-	-	-	41.1
秋田県鹿角市	-	-	-	28.4
秋田県大仙市	-	-	-	31.1
秋田県山形市	-	-	-	40.3
山形県山形市	-	-	-	41.6
山形県米沢市	-	-	-	55.2
山形県鶴岡市	-	-	-	39.5
山形県酒田市	-	-	-	58.9
山形県天童市	-	-	-	30.6
福島県福島市	-	-	-	34.8
福島県会津若松市	-	-	-	46.0
福島県郡山市	-	-	-	45.2
福島県いわき市	-	-	-	49.7
福島県二本松市	-	-	-	21.8
茨城県水戸市	-	-	-	60.5
茨城県宇都宮市	-	-	-	20.8
茨城県神栖市	-	-	-	55.7
栃木県宇都宮市	-	-	-	43.8
栃木県日光市	-	-	-	38.6
栃木県那須塩原市	-	-	-	49.7
栃木県那須郡那須町	10.3	-	-	52.7
群馬県前橋市	-	-	-	58.7
群馬県高崎市	-	-	-	38.7
群馬県渋川市	-	-	-	51.4
群馬県吾妻郡草津町	-	-	-	36.7
群馬県利根郡みなかみ町	-	-	-	70.3
埼玉県さいたま市	-	-	-	61.1
千葉県千葉市	-	-	-	28.6
千葉県館山市	-	-	-	42.3
千葉県木更津市	-	-	-	55.3
千葉県成田市	-	-	-	27.9
千葉県鴨川市	-	-	-	27.9
千葉県浦安市	-	-	-	68.6
東京都千代田区	-	-	-	64.1
東京都中央区	-	-	-	70.5
東京都港区	-	-	-	64.5
東京都新宿区	-	-	-	68.8
東京都文京区	-	-	-	59.4
東京都台東区	-	-	-	66.2
東京都江東区	-	-	-	63.8
東京都品川区	-	-	-	74.3
東京都大田区	-	-	-	61.7
東京都渋谷区	-	-	-	74.0
東京都豊島区	-	-	-	61.5
神奈川県横浜市中区	-	-	-	65.9
神奈川県川崎市	-	-	-	70.9
神奈川県相模原市	-	-	-	61.6
神奈川県足柄下郡箱根町	-	33.7	-	45.0
神奈川県足柄下郡湯河原町	-	-	-	32.7
新潟県新潟市	-	-	-	61.7
新潟県長岡市	-	-	-	51.6
新潟県上越市	-	-	-	42.1
新潟県佐渡市	-	-	-	26.6
新潟県南魚沼郡湯沢町	5.2	-	-	21.3
富山県富山市	-	-	-	58.3
富山県高岡市	-	-	-	52.9
石川県金沢市	-	-	-	66.1
石川県七尾市	-	-	-	36.1
石川県小松市	-	-	-	50.8
石川県加賀市	-	-	-	31.9
福井県福井市	-	-	-	62.4
福井県あわら市	-	-	-	31.8
福井県甲府市	-	-	-	31.8
山梨県富士吉田市	-	-	-	33.3
山梨県北杜市	19.6	-	-	39.7
山梨県笛吹市	-	-	-	36.9
山梨県南都留郡富士河口湖町	-	-	-	41.6
長野県長野市	-	-	-	54.9
長野県松本市	11.2	-	-	55.9
長野県上田市	-	-	-	44.6
長野県諏訪市	-	-	-	42.6
長野県茅野市	-	-	-	32.2
長野県佐久市	-	-	-	42.0
長野県千曲市	-	-	-	32.3
長野県安曇野市	4.6	-	-	24.8
長野県北佐久郡軽井沢町	-	-	-	49.1
長野県下伊那郡阿智村	-	-	-	32.2
長野県北安曇郡白馬村	5.0	-	-	5.0
長野県下高井郡山内町	-	-	-	17.4
岐阜県岐阜市	-	-	-	56.5
岐阜県高山市	26.1	-	-	43.7
岐阜県上山市	3.5	-	-	14.2
岐阜県下呂市	-	-	-	39.0
岐阜県静岡市	-	-	-	53.9
静岡県浜松市	-	-	-	47.0
静岡県沼津市	-	-	-	44.3
静岡県熱海市	-	-	-	37.3
静岡県伊東市	8.2	-	-	30.5
静岡県焼津市	-	-	-	47.0
静岡県藤枝市	-	-	-	46.1
静岡県御殿場市	-	-	-	49.6
静岡県伊豆市	-	-	-	35.0
静岡県伊豆の国市	-	-	-	39.1
静岡県伊豆市東伊豆町	-	-	-	33.8
愛知県名古屋市中区	-	-	-	65.3
愛知県豊橋市	-	-	-	56.3
愛知県豊田市	-	-	-	46.3
愛知県蒲郡市	-	-	-	25.4

参考第10表 施設所在地(主な市区町村)、従業者数(3区分) 別定員稼働率 (%)

施設所在地 (主な市区町村)	従業者数(3区分)			定員稼働率
	0~4人(1)	5~9人(1)	10人以上	
愛知県多額南知多町	23.6	-	23.6	59.4
三重県津市	43.7	-	43.7	43.9
三重県伊勢市	50.8	-	50.8	26.9
三重県桑名市	64.7	-	64.7	34.2
三重県鳥羽市	28.7	-	28.7	39.9
三重県志摩市	39.2	-	39.2	66.4
三重県三重郡菟野町	34.2	-	34.2	30.7
滋賀県大津市	40.3	-	40.3	37.0
滋賀県彦根市	48.8	-	48.8	54.1
滋賀県長浜市	37.3	-	37.3	63.6
京都府京都市	58.9	19.8	59.6	60.4
京都府宮津市	40.6	-	40.6	52.4
京都府京丹後市	18.0	-	18.0	60.4
大阪府大阪市	67.3	78.3	67.1	13.9
大阪府堺市	57.7	-	57.7	18.6
兵庫県神戸市	51.5	-	51.5	53.7
兵庫県姫路市	69.3	-	69.3	-
兵庫県洲本市	39.9	-	39.9	-
兵庫県豊岡市	30.2	1.7	33.8	-
兵庫県美方郡香美町	15.5	-	15.5	-
奈良県奈良市	43.7	-	43.7	-
和歌山県和歌山市	53.5	-	53.5	-
和歌山県西牟婁郡白浜町	34.3	-	34.3	-
鳥取県鳥取市	64.9	-	64.9	-
鳥取県米子市	44.3	-	44.3	-
鳥取県東伯郡三朝町	28.1	-	28.1	-
鳥取県松江市	46.4	-	46.4	-
島根県浜田市	30.1	-	30.1	-
島根県出雲市	66.2	-	66.2	-
岡山県岡山市	56.7	-	56.7	-
岡山県倉敷市	48.3	-	48.3	-
岡山県美作市	28.2	-	28.2	-
広島県広島市	63.8	-	63.8	-
広島県呉市	51.6	-	51.6	-
広島県尾道市	42.2	-	42.2	-
広島県東広島市	72.1	-	72.1	-
山口県下関市	40.7	-	40.7	-
山口県山口市	47.3	-	47.3	-
山口県徳島市	42.9	-	42.9	-
徳島県徳島市	49.8	-	49.8	-
香川県高松市	53.8	-	53.8	-
愛媛県松山市	46.2	-	46.2	-
高知県高知市	48.6	-	48.6	-
福岡県北九州市	56.5	-	56.5	-
福岡県福岡市	62.2	-	62.2	-
福岡県佐賀市	49.2	-	49.2	-
佐賀県唐津市	44.5	-	44.5	-
佐賀県嬉野市	25.0	-	25.0	-
長崎県長崎市	55.2	-	55.2	-
長崎県佐世保市	45.3	-	45.3	-
長崎県諫早市	42.3	-	42.3	-
長崎県平戸市	7.6	7.6	-	-
長崎県五島市	8.8	8.8	-	-
長崎県雲仙市	22.0	-	22.0	-
熊本県熊本市	62.0	-	62.0	-
熊本県山鹿市	25.6	-	25.6	-
熊本県上天草市	29.9	-	29.9	-
熊本県阿蘇市	30.6	-	30.6	-
熊本県天草市	28.5	5.4	34.2	-
熊本県阿蘇郡小国町	37.8	-	37.8	-

(%)

施設所在地 (主な市区町村)	従業者数(3区分)			定員稼働率
	0~4人(1)	5~9人(1)	10人以上	
大分県大分市	-	-	-	59.4
大分県別府市	-	-	-	43.9
大分県日田市	-	-	-	26.9
大分県由布市	-	-	-	34.2
宮崎県宮崎市	-	-	-	39.9
鹿児島県鹿児島市	-	-	-	66.4
鹿児島県指宿市	-	-	-	30.7
鹿児島県霧島市	-	-	-	37.0
鹿児島県奄美市	-	-	-	54.1
沖縄県石垣市	-	-	-	63.6
沖縄県那覇市	-	-	-	52.4
沖縄県宮古島市	51.3	-	-	60.4
沖縄県国頭郡今帰仁村	13.9	-	-	13.9
沖縄県国頭郡本部町	18.6	-	-	18.6
沖縄県国頭郡恩納村	-	-	-	53.7

1) 従業者数10人未満の施設については、標本調査を実施している。
 ※ 本表は市区町村別、従業者数区分別において10施設以上の回収があったものについて表章している。
 ※ 本表は、実数から計算した稼働率を表章しており、未回収分を推定した数値ではない。

参考第 1 1 表 施設所在地(主な市区町村)、従業者数(3区分) 別利用客室数

施設所在地 (主な市区町村)	従業者数(3区分)			利用客室数	10人以上
	0~4人(1)	5~9人(1)	10人以上		
北海道札幌市	500,469	-	500,469	84,768	-
北海道函館市	46,296	-	46,296	92,137	-
北海道小樽市	33,473	-	33,473	135,274	-
北海道旭川市	67,160	-	67,160	118,983	-
北海道釧路市	69,163	-	69,163	76,269	-
北海道帯広市	53,407	-	53,407	102,813	-
北海道北見市	33,638	-	33,638	266,304	-
北海道小牧市	29,949	-	29,949	96,502	-
北海道千歳市	24,516	-	24,516	17,933	-
青森県青森市	57,492	-	57,492	65,166	2,085
青森県弘前市	31,317	-	31,317	8,823	-
青森県八戸市	22,676	-	22,676	113,840	-
岩手県盛岡市	71,601	-	71,601	30,721	-
岩手県花巻市	26,453	-	26,453	19,756	-
岩手県北上市	19,603	-	19,603	11,939	-
岩手県一関市	9,357	-	9,357	15,203	381
岩手県釜石市	13,457	-	13,457	70,385	-
岩手県八幡平市	7,299	-	7,299	24,151	-
岩手県奥州市	10,843	-	10,843	24,151	-
宮城県仙台市	227,956	-	227,956	21,795	-
宮城県大崎市	9,725	-	9,725	19,141	-
宮城県宮城郡松島町	13,129	-	13,129	23,343	-
秋田県秋田市	57,979	-	57,979	57,559	-
秋田県横手市	10,679	-	10,679	12,673	-
秋田県鹿角市	9,043	-	9,043	44,202	-
秋田県大仙市	6,828	-	6,828	7,046	-
秋田県仙北市	20,368	-	20,368	11,915	-
山形県山形市	53,348	-	53,348	17,535	-
山形県鶴岡市	17,734	-	17,734	31,944	-
山形県鶴岡市	43,791	-	43,791	31,944	-
山形県酒田市	23,800	-	23,800	270	-
山形県天童市	15,541	-	15,541	63,360	-
福島県福島市	28,723	-	28,723	22,772	-
福島県会津若松市	35,398	-	35,398	18,633	-
福島県郡山市	28,448	-	28,448	13,487	-
福島県いわき市	46,785	-	46,785	15,510	-
福島県二本松市	5,436	-	5,436	8,312	-
茨城県水戸市	36,321	-	36,321	5,271	194
茨城県神栖市	14,820	-	14,820	36,570	-
栃木県宇都宮市	70,873	-	70,873	6,430	-
栃木県日光市	49,130	-	49,130	211	-
栃木県那須郡那須町	19,159	-	19,159	7,114	-
群馬県前橋市	32,328	230	32,098	39,286	-
群馬県高崎市	32,529	-	32,529	40,561	1,075
群馬県渋川市	23,304	-	23,304	3,152	182
群馬県吾妻郡草津町	25,942	-	25,942	20,768	-
群馬県利根郡みなかみ町	13,668	-	13,668	46,142	-
埼玉県さいたま市	51,499	-	51,499	104,432	-
千葉県千葉市	117,276	-	117,276	22,989	-
千葉県館山市	4,425	-	4,425	40,380	-
千葉県更田市	26,542	-	26,542	35,274	266
千葉県成田市	165,568	-	165,568	19,671	-
千葉県鴨川市	13,602	-	13,602	19,423	-
千葉県浦安市	254,872	-	254,872	12,676	-
東京都千代田区	281,201	-	281,201	8,782	-
東京都中央区	224,337	-	224,337	14,494	-
東京都港区	440,837	-	440,837	367,748	-
東京都新宿区	263,609	-	263,609	26,236	-
東京都文京区	55,975	-	55,975	41,004	-
東京都台東区	-	-	-	9,049	-
東京都墨田区	-	-	-	-	-
東京都荒川区	-	-	-	-	-
東京都目黒区	-	-	-	-	-
東京都世田谷区	-	-	-	-	-
東京都杉木区	-	-	-	-	-
東京都豊島区	-	-	-	-	-
東京都北区	-	-	-	-	-
東京都中央区	-	-	-	-	-
東京都港区	-	-	-	-	-
東京都目黒区	-	-	-	-	-
東京都世田谷区	-	-	-	-	-
東京都杉木区	-	-	-	-	-
東京都豊島区	-	-	-	-	-
東京都北区	-	-	-	-	-
東京都中央区	-	-	-	-	-
東京都港区	-	-	-	-	-
東京都目黒区	-	-	-	-	-
東京都世田谷区	-	-	-	-	-
東京都杉木区	-	-	-	-	-
東京都豊島区	-	-	-	-	-
東京都北区	-	-	-	-	-
東京都中央区	-	-	-	-	-
東京都港区	-	-	-	-	-
東京都目黒区	-	-	-	-	-
東京都世田谷区	-	-	-	-	-
東京都杉木区	-	-	-	-	-
東京都豊島区	-	-	-	-	-
東京都北区	-	-	-	-	-
東京都中央区	-	-	-	-	-
東京都港区	-	-	-	-	-
東京都目黒区	-	-	-	-	-
東京都世田谷区	-	-	-	-	-
東京都杉木区	-	-	-	-	-
東京都豊島区	-	-	-	-	-
東京都北区	-	-	-	-	-
東京都中央区	-	-	-	-	-
東京都港区	-	-	-	-	-
東京都目黒区	-	-	-	-	-
東京都世田谷区	-	-	-	-	-
東京都杉木区	-	-	-	-	-
東京都豊島区	-	-	-	-	-
東京都北区	-	-	-	-	-
東京都中央区	-	-	-	-	-
東京都港区	-	-	-	-	-
東京都目黒区	-	-	-	-	-
東京都世田谷区	-	-	-	-	-
東京都杉木区	-	-	-	-	-
東京都豊島区	-	-	-	-	-
東京都北区	-	-	-	-	-
東京都中央区	-	-	-	-	-
東京都港区	-	-	-	-	-
東京都目黒区	-	-	-	-	-
東京都世田谷区	-	-	-	-	-
東京都杉木区	-	-	-	-	-
東京都豊島区	-	-	-	-	-
東京都北区	-	-	-	-	-
東京都中央区	-	-	-	-	-
東京都港区	-	-	-	-	-
東京都目黒区	-	-	-	-	-
東京都世田谷区	-	-	-	-	-
東京都杉木区	-	-	-	-	-
東京都豊島区	-	-	-	-	-
東京都北区	-	-	-	-	-
東京都中央区	-	-	-	-	-
東京都港区	-	-	-	-	-
東京都目黒区	-	-	-	-	-
東京都世田谷区	-	-	-	-	-
東京都杉木区	-	-	-	-	-
東京都豊島区	-	-	-	-	-
東京都北区	-	-	-	-	-
東京都中央区	-	-	-	-	-
東京都港区	-	-	-	-	-
東京都目黒区	-	-	-	-	-
東京都世田谷区	-	-	-	-	-
東京都杉木区	-	-	-	-	-
東京都豊島区	-	-	-	-	-
東京都北区	-	-	-	-	-
東京都中央区	-	-	-	-	-
東京都港区	-	-	-	-	-
東京都目黒区	-	-	-	-	-
東京都世田谷区	-	-	-	-	-
東京都杉木区	-	-	-	-	-
東京都豊島区	-	-	-	-	-
東京都北区	-	-	-	-	-
東京都中央区	-	-	-	-	-
東京都港区	-	-	-	-	-
東京都目黒区	-	-	-	-	-
東京都世田谷区	-	-	-	-	-
東京都杉木区	-	-	-	-	-
東京都豊島区	-	-	-	-	-
東京都北区	-	-	-	-	-
東京都中央区	-	-	-	-	-
東京都港区	-	-	-	-	-
東京都目黒区	-	-	-	-	-
東京都世田谷区	-	-	-	-	-
東京都杉木区	-	-	-	-	-
東京都豊島区	-	-	-	-	-
東京都北区	-	-	-	-	-
東京都中央区	-	-	-	-	-
東京都港区	-	-	-	-	-
東京都目黒区	-	-	-	-	-
東京都世田谷区	-	-	-	-	-
東京都杉木区	-	-	-	-	-
東京都豊島区	-	-	-	-	-
東京都北区	-	-	-	-	-
東京都中央区	-	-	-	-	-
東京都港区	-	-	-	-	-
東京都目黒区	-	-	-	-	-
東京都世田谷区	-	-	-	-	-
東京都杉木区	-	-	-	-	-
東京都豊島区	-	-	-	-	-
東京都北区	-	-	-	-	-
東京都中央区	-	-	-	-	-
東京都港区	-	-	-	-	-
東京都目黒区	-	-	-	-	-
東京都世田谷区	-	-	-	-	-
東京都杉木区	-	-	-	-	-
東京都豊島区	-	-	-	-	-
東京都北区	-	-	-	-	-
東京都中央区	-	-	-	-	-
東京都港区	-	-	-	-	-
東京都目黒区	-	-	-	-	-
東京都世田谷区	-	-	-	-	-
東京都杉木区	-	-	-	-	-
東京都豊島区	-	-	-	-	-
東京都北区	-	-	-	-	-
東京都中央区	-	-	-	-	-
東京都港区	-	-	-	-	-
東京都目黒区	-	-	-	-	-
東京都世田谷区	-	-	-	-	-
東京都杉木区	-	-	-	-	-
東京都豊島区	-	-	-	-	-
東京都北区	-	-	-	-	-
東京都中央区	-	-	-	-	-
東京都港区	-	-	-	-	-
東京都目黒区	-	-	-	-	-
東京都世田谷区	-	-	-	-	-
東京都杉木区	-	-	-	-	-
東京都豊島区	-	-	-	-	-
東京都北区	-	-	-	-	-
東京都中央区	-	-	-	-	-
東京都港区	-	-	-	-	-
東京都目黒区	-	-	-	-	-
東京都世田谷区	-	-	-	-	-
東京都杉木区	-	-	-	-	-
東京都豊島区	-	-	-	-	-
東京都北区	-	-	-	-	-
東京都中央区	-	-	-	-	-
東京都港区	-	-	-	-	-
東京都目黒区	-	-	-	-	-
東京都世田谷区	-	-	-	-	-
東京都杉木区	-	-	-	-	-
東京都豊島区	-	-	-	-	-
東京都北区	-	-	-	-	-
東京都中央区	-	-	-	-	-
東京都港区	-	-	-	-	-
東京都目黒区	-	-	-	-	-
東京都世田谷区	-	-	-	-	-
東京都杉木区	-	-	-	-	-
東京都豊島区	-	-	-	-	-
東京都北区	-	-	-	-	-
東京都中央区	-	-	-	-	-
東京都港区	-	-	-	-	-
東京都目黒区	-	-	-	-	-
東京都世田谷区	-	-	-	-	-
東京都杉木区	-	-	-	-	-
東京都豊島区	-	-	-	-	-
東京都北区	-	-	-	-	-
東京都中央区	-	-	-	-	-
東京都港区	-	-	-	-	-
東京都目黒区	-	-	-	-	-
東京都世田谷区	-	-	-	-	-
東京都杉木区	-	-	-	-	-
東京都豊島区	-	-	-	-	-
東京都北区	-	-	-	-	-
東京都中央区	-	-	-	-	-
東京都港区	-	-	-	-	-
東京都目黒区					

参考第 1-1 表 施設所在地(主な市区町村)、従業者数(3区分) 別利用客室数(室)

施設所在地 (主な市区町村)	従業者数(3区分)			
	利用客室数	0~4人(1)	5~9人(1)	10人以上
愛知県知多郡南知多町	3,276	-	-	3,276
三重県津市	20,452	-	-	20,452
三重県伊勢市	25,672	-	-	25,672
三重県桑名市	15,694	-	-	15,694
三重県鳥羽市	16,749	-	-	16,749
三重県志摩市	23,175	-	-	23,175
三重県三重郡菟野町	4,476	-	-	4,476
滋賀県大津市	40,182	-	-	40,182
滋賀県彦根市	21,113	-	-	21,113
滋賀県長浜市	13,185	-	-	13,185
京都府京都市	443,181	1,300	5,843	436,038
京都府宮津市	9,659	-	-	9,659
京都府京丹後市	3,511	-	-	3,511
大阪府大阪市	965,066	-	25,599	939,467
大阪府堺市	32,813	-	-	32,813
兵庫県神戸市	189,843	-	-	189,843
兵庫県姫路市	44,952	-	-	44,952
兵庫県洲本市	9,878	-	-	9,878
兵庫県豊岡市	19,033	202	-	18,831
兵庫県美方郡香美町	913	-	-	913
奈良県奈良市	41,436	-	-	41,436
和歌山県和歌山市	41,251	-	-	41,251
和歌山県西牟婁郡白浜町	26,446	-	-	26,446
鳥取県鳥取市	31,000	-	-	31,000
鳥取県米子市	33,903	-	-	33,903
鳥取県東伯郡三朝町	9,167	-	-	9,167
鳥取県松江市	59,153	-	-	59,153
島根県浜田市	5,968	-	-	5,968
島根県出雲市	23,652	-	-	23,652
岡山県岡山市	85,079	-	-	85,079
岡山県倉敷市	50,578	-	-	50,578
岡山県美作市	6,958	-	-	6,958
広島県広島市	189,616	-	-	189,616
広島県呉市	9,872	-	-	9,872
広島県尾道市	26,488	-	-	26,488
広島県東広島市	27,609	-	-	27,609
山口県下関市	12,447	-	-	12,447
山口県山口市	22,975	-	-	22,975
山口県徳島市	37,218	-	-	37,218
徳島県徳島市	46,366	-	-	46,366
香川県高松市	68,087	-	-	68,087
愛媛県松山市	89,698	-	-	89,698
高知県高知市	67,004	-	-	67,004
福岡県北九州市	100,926	-	-	100,926
福岡県福岡市	367,538	-	-	367,538
佐賀県佐賀市	35,025	-	-	35,025
佐賀県唐津市	9,811	-	-	9,811
佐賀県藤野市	7,836	-	-	7,836
長崎県長崎市	77,156	-	-	77,156
長崎県佐世保市	58,378	-	-	58,378
長崎県諫早市	11,515	-	-	11,515
長崎県平戸市	48	48	-	-
長崎県五島市	205	205	-	-
長崎県雲仙市	6,594	-	-	6,594
熊本県熊本市	126,422	-	-	126,422
熊本県山鹿市	3,399	-	-	3,399
熊本県上天草市	3,289	-	-	3,289
熊本県阿蘇市	14,624	-	-	14,624
熊本県天草市	9,176	199	-	8,977
熊本県阿蘇郡小国町	6,883	-	-	6,883

施設所在地 (主な市区町村)	従業者数(3区分)			
	利用客室数	0~4人(1)	5~9人(1)	10人以上
大分県大分市	58,338	-	-	58,338
大分県別府市	58,795	-	-	58,795
大分県日田市	8,300	-	-	8,300
大分県由布市	8,614	-	-	8,614
宮崎県宮崎市	98,371	-	-	98,371
鹿児島県鹿児島市	131,204	-	-	131,204
鹿児島県指宿市	16,367	-	-	16,367
鹿児島県霧島市	32,044	-	-	32,044
鹿児島県奄美市	13,670	-	-	13,670
沖縄県那覇市	142,988	-	-	142,988
沖縄県石垣市	30,044	-	-	30,044
沖縄県宮古島市	23,422	1,672	-	21,750
沖縄県国頭郡今帰仁村	263	263	-	-
沖縄県国頭郡本部町	178	178	-	-
沖縄県国頭郡恩納村	44,071	-	-	44,071

1) 従業者数10人未満の施設については、標本調査を実施している。
 ※本表は市区町村別、従業者区分別において10施設以上の回収があったものについて表章している。
 ※本表は、実数を表章しており、未回収分を推定した数値ではない。

参考第 1 2 表 施設所在地(主な市区町村)、従業者数(3区分) 別客室稼働率 (%)

施設所在地 (主な市区町村)	従業者数(3区分)			客室稼働率
	0~4人 1)	5~9人 1)	10人以上	
北海道札幌市	84.4	-	84.4	84.4
北海道函館市	81.5	-	81.5	81.5
北海道小樽市	76.8	-	76.8	76.8
北海道旭川市	84.4	-	84.4	84.4
北海道釧路市	77.2	-	77.2	77.2
北海道帯広市	84.7	-	84.7	84.7
北海道北見市	72.6	-	72.6	72.6
北海道苫小牧市	84.0	-	84.0	84.0
北海道千歳市	90.9	-	90.9	90.9
青森県青森市	75.0	-	75.0	75.0
青森県弘前市	73.9	-	73.9	73.9
青森県八戸市	76.4	-	76.4	76.4
岩手県盛岡市	77.6	-	77.6	77.6
岩手県花巻市	68.5	-	68.5	68.5
岩手県北上市	73.6	-	73.6	73.6
岩手県一関市	58.8	-	58.8	58.8
岩手県釜石市	59.5	-	59.5	59.5
岩手県八幡平市	42.5	-	42.5	42.5
岩手県奥州市	69.4	-	69.4	69.4
宮城県仙台市	76.8	-	76.8	76.8
宮城県大崎市	49.9	-	49.9	49.9
宮城県宮城郡松島町	61.9	-	61.9	61.9
秋田県秋田市	74.4	-	74.4	74.4
秋田県横手市	67.9	-	67.9	67.9
秋田県鹿角市	59.8	-	59.8	59.8
秋田県大仙市	60.2	-	60.2	60.2
秋田県仙北市	64.7	-	64.7	64.7
山形県山形市	68.5	-	68.5	68.5
山形県米沢市	74.7	-	74.7	74.7
山形県鶴岡市	74.1	-	74.1	74.1
山形県酒田市	79.2	-	79.2	79.2
山形県天童市	60.0	-	60.0	60.0
福島県福島市	61.1	-	61.1	61.1
福島県会津若松市	74.9	-	74.9	74.9
福島県郡山市	71.1	-	71.1	71.1
福島県いわき市	70.9	-	70.9	70.9
福島県二本松市	48.2	-	48.2	48.2
茨城県水戸市	84.8	-	84.8	84.8
茨城県神栖市	51.6	-	51.6	51.6
栃木県宇都宮市	76.8	-	76.8	76.8
栃木県日光市	66.4	-	66.4	66.4
栃木県那須塩原市	63.6	-	63.6	63.6
栃木県那須郡那須町	64.0	-	64.0	64.0
群馬県前橋市	65.6	-	65.6	65.6
群馬県高崎市	75.6	-	75.6	75.6
群馬県渋川市	66.6	-	66.6	66.6
群馬県吾妻郡葛津町	85.0	-	85.0	85.0
群馬県利根郡みなかみ町	56.8	-	56.8	56.8
埼玉県さいたま市	82.1	-	82.1	82.1
千葉県千葉市	85.0	-	85.0	85.0
千葉県館山市	45.2	-	45.2	45.2
千葉県木更津市	64.5	-	64.5	64.5
千葉県成田市	79.9	-	79.9	79.9
千葉県鴨川市	50.3	-	50.3	50.3
千葉県浦安市	93.2	-	93.2	93.2
東京都千代田区	81.8	-	81.8	81.8
東京都中央区	83.4	-	83.4	83.4
東京都港区	84.9	-	84.9	84.9
東京都新宿区	85.6	-	85.6	85.6
東京都文京区	79.0	-	79.0	79.0
東京都台東区	84.4	-	84.4	84.4
東京都江東区	81.5	-	81.5	81.5
東京都品川区	76.8	-	76.8	76.8
東京都大田区	84.4	-	84.4	84.4
東京都渋谷区	77.2	-	77.2	77.2
東京都豊島区	84.7	-	84.7	84.7
東京都豊島区	72.6	-	72.6	72.6
神奈川県横浜近市	84.0	-	84.0	84.0
神奈川県相模原市	90.9	-	90.9	90.9
神奈川県足柄下郡箱根町	75.0	-	75.0	75.0
神奈川県足柄下郡湯河原町	73.9	-	73.9	73.9
新潟県新潟市	76.4	-	76.4	76.4
新潟県長岡市	77.6	-	77.6	77.6
新潟県上越市	68.5	-	68.5	68.5
新潟県佐渡市	73.6	-	73.6	73.6
新潟県南魚沼郡湯沢町	58.8	-	58.8	58.8
富山県富山市	59.5	-	59.5	59.5
富山県高岡市	42.5	-	42.5	42.5
石川県金沢市	69.4	-	69.4	69.4
石川県七尾市	76.8	-	76.8	76.8
石川県小松市	49.9	-	49.9	49.9
石川県加賀市	61.9	-	61.9	61.9
福井県福井市	74.4	-	74.4	74.4
福井県あわら市	67.9	-	67.9	67.9
福井県甲府市	59.8	-	59.8	59.8
山梨県富士吉田市	60.2	-	60.2	60.2
山梨県北杜市	64.7	-	64.7	64.7
山梨県笛吹市	68.5	-	68.5	68.5
山梨県南都留郡富士河口湖町	74.7	-	74.7	74.7
長野県長野市	74.1	-	74.1	74.1
長野県松本市	79.2	-	79.2	79.2
長野県上田市	60.0	-	60.0	60.0
長野県諏訪市	61.1	-	61.1	61.1
長野県茅野市	74.9	-	74.9	74.9
長野県佐久市	71.1	-	71.1	71.1
長野県千曲市	70.9	-	70.9	70.9
長野県安曇野市	48.2	-	48.2	48.2
長野県北佐久郡軽井沢町	84.8	-	84.8	84.8
長野県下伊那郡阿智村	51.6	-	51.6	51.6
長野県北安曇郡白馬村	76.8	-	76.8	76.8
長野県下高井郡山ノ内町	66.4	-	66.4	66.4
岐阜県岐阜市	13.0	-	13.0	13.0
岐阜県高山市	65.9	-	65.9	65.9
岐阜県上呂市	65.6	-	65.6	65.6
岐阜県下呂市	75.6	-	75.6	75.6
静岡県静岡市	66.6	-	66.6	66.6
静岡県浜松市	85.0	-	85.0	85.0
静岡県沼津市	56.8	-	56.8	56.8
静岡県熱海市	82.1	-	82.1	82.1
静岡県伊東市	85.0	-	85.0	85.0
静岡県焼津市	45.2	-	45.2	45.2
静岡県掛川市	64.5	-	64.5	64.5
静岡県御殿場市	79.9	-	79.9	79.9
静岡県伊豆の国市	50.3	-	50.3	50.3
静岡県伊豆市	93.2	-	93.2	93.2
静岡県伊豆の国市	81.8	-	81.8	81.8
静岡県伊豆の国市	83.4	-	83.4	83.4
静岡県伊豆の国市	84.9	-	84.9	84.9
静岡県伊豆の国市	85.6	-	85.6	85.6
静岡県伊豆の国市	79.0	-	79.0	79.0
東京都台東区	84.4	-	84.4	84.4
東京都江東区	81.5	-	81.5	81.5
東京都品川区	76.8	-	76.8	76.8
東京都大田区	84.4	-	84.4	84.4
東京都渋谷区	77.2	-	77.2	77.2
東京都豊島区	84.7	-	84.7	84.7
東京都豊島区	72.6	-	72.6	72.6
神奈川県横浜近市	84.0	-	84.0	84.0
神奈川県相模原市	90.9	-	90.9	90.9
神奈川県足柄下郡箱根町	75.0	-	75.0	75.0
神奈川県足柄下郡湯河原町	73.9	-	73.9	73.9
新潟県新潟市	76.4	-	76.4	76.4
新潟県長岡市	77.6	-	77.6	77.6
新潟県上越市	68.5	-	68.5	68.5
新潟県佐渡市	73.6	-	73.6	73.6
新潟県南魚沼郡湯沢町	58.8	-	58.8	58.8
富山県富山市	59.5	-	59.5	59.5
富山県高岡市	42.5	-	42.5	42.5
石川県金沢市	69.4	-	69.4	69.4
石川県七尾市	76.8	-	76.8	76.8
石川県小松市	49.9	-	49.9	49.9
石川県加賀市	61.9	-	61.9	61.9
福井県福井市	74.4	-	74.4	74.4
福井県あわら市	67.9	-	67.9	67.9
福井県甲府市	59.8	-	59.8	59.8
山梨県富士吉田市	60.2	-	60.2	60.2
山梨県北杜市	64.7	-	64.7	64.7
山梨県笛吹市	68.5	-	68.5	68.5
山梨県南都留郡富士河口湖町	74.7	-	74.7	74.7
長野県長野市	74.1	-	74.1	74.1
長野県松本市	79.2	-	79.2	79.2
長野県上田市	60.0	-	60.0	60.0
長野県諏訪市	61.1	-	61.1	61.1
長野県茅野市	74.9	-	74.9	74.9
長野県佐久市	71.1	-	71.1	71.1
長野県千曲市	70.9	-	70.9	70.9
長野県安曇野市	48.2	-	48.2	48.2
長野県北佐久郡軽井沢町	84.8	-	84.8	84.8
長野県下伊那郡阿智村	51.6	-	51.6	51.6
長野県北安曇郡白馬村	76.8	-	76.8	76.8
長野県下高井郡山ノ内町	66.4	-	66.4	66.4
岐阜県岐阜市	13.0	-	13.0	13.0
岐阜県高山市	65.9	-	65.9	65.9
岐阜県上呂市	65.6	-	65.6	65.6
岐阜県下呂市	75.6	-	75.6	75.6
静岡県静岡市	66.6	-	66.6	66.6
静岡県浜松市	85.0	-	85.0	85.0
静岡県沼津市	56.8	-	56.8	56.8
静岡県熱海市	82.1	-	82.1	82.1
静岡県伊東市	85.0	-	85.0	85.0
静岡県焼津市	45.2	-	45.2	45.2
静岡県掛川市	64.5	-	64.5	64.5
静岡県御殿場市	79.9	-	79.9	79.9
静岡県伊豆の国市	50.3	-	50.3	50.3
静岡県伊豆市	93.2	-	93.2	93.2
静岡県伊豆の国市	81.8	-	81.8	81.8
静岡県伊豆の国市	83.4	-	83.4	83.4
静岡県伊豆の国市	84.9	-	84.9	84.9
静岡県伊豆の国市	85.6	-	85.6	85.6
静岡県伊豆の国市	79.0	-	79.0	79.0
東京都台東区	84.4	-	84.4	84.4
東京都江東区	81.5	-	81.5	81.5
東京都品川区	76.8	-	76.8	76.8
東京都大田区	84.4	-	84.4	84.4
東京都渋谷区	77.2	-	77.2	77.2
東京都豊島区	84.7	-	84.7	84.7
東京都豊島区	72.6	-	72.6	72.6
神奈川県横浜近市	84.0	-	84.0	84.0
神奈川県相模原市	90.9	-	90.9	90.9
神奈川県足柄下郡箱根町	75.0	-	75.0	75.0
神奈川県足柄下郡湯河原町	73.9	-	73.9	73.9
新潟県新潟市	76.4	-	76.4	76.4
新潟県長岡市	77.6	-	77.6	77.6
新潟県上越市	68.5	-	68.5	68.5
新潟県佐渡市	73.6	-	73.6	73.6
新潟県南魚沼郡湯沢町	58.8	-	58.8	58.8
富山県富山市	59.5	-	59.5	59.5
富山県高岡市	42.5	-	42.5	42.5
石川県金沢市	69.4	-	69.4	69.4
石川県七尾市	76.8	-	76.8	76.8
石川県小松市	49.9	-	49.9	49.9
石川県加賀市	61.9	-	61.9	61.9
福井県福井市	74.4	-	74.4	74.4
福井県あわら市	67.9	-	67.9	67.9
福井県甲府市	59.8	-	59.8	59.8
山梨県富士吉田市	60.2	-	60.2	60.2
山梨県北杜市	64.7	-	64.7	64.7
山梨県笛吹市	68.5	-	68.5	68.5
山梨県南都留郡富士河口湖町	74.7	-	74.7	74.7
長野県長野市	74.1	-	74.1	74.1
長野県松本市	79.2	-	79.2	79.2
長野県上田市	60.0	-	60.0	60.0
長野県諏訪市	61.1	-	61.1	61.1
長野県茅野市	74.9	-	74.9	74.9
長野県佐久市	71.1	-	71.1	71.1
長野県千曲市	70.9	-	70.9	70.9
長野県安曇野市	48.2	-	48.2	48.2
長野県北佐久郡軽井沢町	84.8	-	84.8	84.8
長野県下伊那郡阿智村	51.6	-	51.6	51.6
長野県北安曇郡白馬村	76.8	-	76.8	76.8
長野県下高井郡山ノ内町	66.4	-	66.4	66.4
岐阜県岐阜市	13.0	-	13.0	13.0
岐阜県高山市	65.9	-	65.9	65.9
岐阜県上呂市	65.6	-	65.6	65.6
岐阜県下呂市	75.6	-	75.6	75.6
静岡県静岡市	66.6	-	66.6	66.6
静岡県浜松市	85.0	-	85.0	85.0
静岡県沼津市	56.8	-	56.8	56.8
静岡県熱海市	82.1	-	82.1	82.1
静岡県伊東市	85.0	-	85.0	85.0
静岡県焼津市	45.2	-	45.2	45.2
静岡県掛川市	64.5	-	64.5	64.5
静岡県御殿場市	79.9	-	79.9	79.9
静岡県伊豆の国市	50.3	-	50.3	50.3
静岡県伊豆市	93.2	-	93.2	93.2
静岡県伊豆の国市	81.8	-	81.8	81.8
静岡県伊豆の国市	83.4	-	83.4	83.4
静岡県伊豆の国市	84.9	-	84.9	84.9
静岡県伊豆の国市	85.6	-	85.6	85.6
静岡県伊豆の国市	79.0	-	79.0	79.0
東京都台東区	84.4	-	84.4	84.4
東京都江東区	81.5	-	81.5	81.5
東京都品川区	76.8	-	76.8	76.8
東京都大田区	84.4	-	84.4	84.4
東京都渋谷区	77.2	-	77.2	77.2
東京都豊島区	84.7	-	84.7	84.7
東京都豊島区	72.6	-	72.6	72.6
神奈川県横浜近市	84.0	-	84.0	84.0
神奈川県相模原市	90.9	-	90.9	90.9
神奈川県足柄下郡箱根町	75.0	-	75.0	75.0
神奈川県足柄下郡湯河原町	73.9	-	73.9	73.9
新潟県新潟市	76.4	-	76.4	76.4
新潟県長岡市	77.6	-	77.6	77.6
新潟県上越市	68.5	-	68.5	68.5
新潟県佐渡市	73.6	-	73.6	73.6
新潟県南魚沼郡湯沢町	58.8	-	58.8	58.8
富山県富山市	59.5	-	59.5	59.5
富山県高岡市	42.5	-		

参考第 1 2 表 施設所在地(主な市区町村)、従業者数(3区分) 別客室稼働率 (%)

施設所在地 (主な市区町村)	従業者数(3区分)			客室稼働率
	0~4人 1)	5~9人 1)	10人以上	
愛知県多額南知多町	36.2	-	36.2	70.3
三重県津市	58.2	-	58.2	56.9
三重県伊勢市	72.0	-	72.0	49.0
三重県桑名市	70.8	-	70.8	58.7
三重県鳥羽市	46.6	-	46.6	59.3
三重県志摩市	50.1	-	50.1	75.1
三重県三重郡菟野町	55.3	-	55.3	47.0
滋賀県大津市	66.1	-	66.1	59.9
滋賀県彦根市	60.2	-	60.2	62.9
滋賀県長浜市	57.5	-	57.5	80.4
京都府京都市	76.1	61.4	76.6	74.0
京都府宮津市	64.0	-	64.0	72.5
京都府京丹後市	35.5	-	35.5	23.1
大阪府大阪市	80.2	80.1	80.2	28.3
大阪府堺市	78.7	-	78.7	78.1
兵庫県神戸市	72.0	-	72.0	-
兵庫県姫路市	81.7	-	81.7	-
兵庫県洲本市	59.3	-	59.3	-
兵庫県豊岡市	52.0	4.8	58.1	-
兵庫県美方郡香美町	22.1	-	22.1	-
奈良県奈良市	62.3	-	62.3	-
和歌山県和歌山市	74.4	-	74.4	-
和歌山県西牟婁郡白浜町	54.9	-	54.9	-
鳥取県鳥取市	82.5	-	82.5	-
鳥取県米子市	68.0	-	68.0	-
鳥取県東伯郡三朝町	58.3	-	58.3	-
鳥取県松江市	76.2	-	76.2	-
鳥取県浜田市	50.4	-	50.4	-
鳥取県出雲市	79.6	-	79.6	-
岡山県岡山市	75.1	-	75.1	-
岡山県倉敷市	77.3	-	77.3	-
岡山県美作市	52.4	-	52.4	-
広島県広島市	79.3	-	79.3	-
広島県呉市	74.6	-	74.6	-
広島県尾道市	71.3	-	71.3	-
広島県東広島市	89.3	-	89.3	-
広島県廿日市市	55.8	-	55.8	-
山口県下関市	61.1	-	61.1	-
山口県山口市	59.8	-	59.8	-
徳島県徳島市	74.2	-	74.2	-
香川県高松市	75.2	-	75.2	-
愛媛県松山市	68.6	-	68.6	-
高知県高知市	67.1	-	67.1	-
福岡県北九州市	69.0	-	69.0	-
福岡県福岡市	74.4	-	74.4	-
福岡県佐賀市	70.9	-	70.9	-
佐賀県唐津市	70.0	-	70.0	-
佐賀県嬉野市	45.1	-	45.1	-
長崎県長崎市	72.2	-	72.2	-
長崎県佐世保市	61.3	-	61.3	-
長崎県諫早市	58.4	-	58.4	-
長崎県平戸市	8.0	8.0	-	-
長崎県五島市	12.9	12.9	-	-
長崎県雲仙市	38.6	-	38.6	-
熊本県熊本市	80.1	-	80.1	-
熊本県熊本市	43.2	-	43.2	-
熊本県上天草市	53.7	-	53.7	-
熊本県阿蘇市	53.5	-	53.5	-
熊本県天草市	54.7	9.5	61.2	-
熊本県阿蘇郡小国町	62.0	-	62.0	-

(%)

施設所在地
(主な市区町村)

客室稼働率

0~4人 1)

5~9人 1)

10人以上

大分県大分市	70.3	-	-	70.3
大分県別府市	56.9	-	-	56.9
大分県日田市	49.0	-	-	49.0
大分県由布市	58.7	-	-	58.7
宮崎県宮崎市	59.3	-	-	59.3
鹿児島県鹿児島市	75.1	-	-	75.1
鹿児島県指宿市	47.0	-	-	47.0
鹿児島県霧島市	59.9	-	-	59.9
鹿児島県奄美市	62.9	-	-	62.9
沖縄県那覇市	80.4	-	-	80.4
沖縄県石垣市	74.0	-	-	74.0
沖縄県宮古島市	72.5	70.5	-	72.6
沖縄県国頭郡今帰仁村	23.1	23.1	-	-
沖縄県国頭郡本部町	28.3	28.3	-	-
沖縄県国頭郡恩納村	78.1	-	-	78.1

1) 従業者数10人未満の施設については、標本調査を実施している。
 ※ 本表は市区町村別、従業者数区分別において10施設以上の回収があったものについて表章している。
 ※ 本表は、実数から計算した稼働率を表章しており、未回収分を推定した数値ではない。

参考第1-3表 施設所在地(47区分及び運輸局等)、従業員数(3区分)、宿泊目的割合(2区分)別施設数並びに施設所在地(47区分及び運輸局等)、宿泊施設タイプ(6区分)別施設数(従業員数10人以上の施設)

(施設)

施設所在地(47区分及び運輸局等)	従業員数(3区分)、宿泊目的割合(2区分)										宿泊施設タイプ(6区分)							
	10~29人		30~99人		100人以上		旅館	リゾートホテル	ビジネスホテル	シティホテル	簡易宿所	会社・団体の宿泊所						
	1)	観光目的の宿泊者が50%以上	1)	観光目的の宿泊者が50%以上	1)	観光目的の宿泊者が50%未満												
施設所在地 計	12,760	7,380	5,370	7,456	3,970	3,480	4,258	2,700	1,550	1,046	710	340	4,120	1,510	4,760	1,020	930	420
01北海道	704	380	330	383	170	210	243	140	100	78	60	20	180	100	300	90	30	0
02青森県	167	80	90	105	50	60	53	30	20	9	10	0	60	10	60	20	10	-
03岩手県	214	100	120	123	50	80	82	50	30	9	10	0	90	30	60	20	10	0
04宮城県	237	100	130	141	60	90	75	30	40	21	20	0	80	10	100	20	20	0
05秋田県	177	110	70	114	70	40	56	30	20	7	0	0	90	20	40	10	20	0
06山形県	221	150	70	137	100	40	73	50	20	11	0	10	120	20	50	10	10	10
07福島県	375	230	140	243	130	120	107	80	20	25	20	0	180	40	110	0	30	10
08茨城県	190	70	120	121	30	90	57	40	20	12	0	10	130	10	120	10	10	10
09栃木県	302	200	100	172	120	60	117	80	40	13	10	0	130	40	90	10	20	20
10群馬県	244	170	80	144	90	50	88	60	20	12	10	-	120	30	70	10	10	10
11埼玉県	153	30	120	81	10	70	61	20	40	11	0	10	20	100	100	10	0	0
12千葉県	377	220	150	196	100	100	127	80	40	54	40	10	70	80	140	30	40	20
13東京都	846	260	580	496	150	350	244	70	180	106	50	60	100	10	570	130	70	20
14神奈川県	472	250	220	275	140	140	155	70	40	42	30	20	100	60	190	40	20	70
15新潟県	350	210	140	216	120	114	80	40	20	20	10	110	180	30	110	10	10	10
16富山県	133	80	50	69	40	40	56	20	20	8	0	10	50	10	40	10	10	10
17石川県	220	160	60	107	70	40	90	70	20	23	20	0	100	10	60	20	10	10
18福井県	124	70	50	68	40	30	30	20	20	6	10	0	60	10	40	10	0	-
19山梨県	233	180	50	137	100	40	80	70	10	16	20	0	90	50	50	10	40	0
20長野県	579	450	130	372	280	90	184	150	30	23	10	10	270	110	110	20	50	20
21岐阜県	215	170	50	125	90	60	74	60	10	16	20	0	100	40	50	10	10	10
22静岡県	664	440	220	372	220	150	241	180	60	51	40	10	240	120	190	20	30	70
23愛知県	395	140	250	240	80	160	125	50	70	30	10	20	80	20	210	60	30	10
24三重県	260	170	90	146	80	70	92	70	20	22	20	0	110	50	90	10	10	0
25滋賀県	152	90	70	85	40	40	52	30	20	15	10	0	40	20	20	10	20	10
26京都府	497	420	80	314	260	140	149	120	30	34	30	-	170	30	130	60	90	10
27大阪府	452	210	240	244	100	140	141	70	70	67	30	30	300	30	300	80	30	10
28兵庫県	419	270	150	229	130	100	133	90	40	57	50	10	160	60	120	30	30	20
29奈良県	105	100	10	70	60	10	31	40	0	4	0	0	60	10	20	10	10	0
30和歌山県	159	120	40	100	70	30	44	30	10	15	10	0	80	30	30	0	10	10
31鳥取県	98	70	30	43	30	20	43	30	10	4	0	0	50	10	30	10	10	0
32島根県	143	80	60	95	50	50	44	30	10	4	0	-	70	10	60	10	0	-
33岡山県	169	80	90	104	50	60	54	30	30	11	10	10	50	20	70	20	20	0
34広島県	263	110	150	159	60	100	84	50	30	20	0	20	80	20	110	30	40	0
35山口県	351	90	70	93	60	50	56	40	20	12	10	10	70	0	60	10	10	0
36徳島県	84	40	40	51	20	30	38	20	10	3	0	-	30	10	30	10	10	0
37香川県	109	60	40	63	40	30	38	20	10	8	10	0	30	10	30	10	20	0
38愛媛県	144	70	70	85	40	50	47	30	20	12	10	0	50	10	60	10	10	10
39高知県	102	60	50	66	30	40	28	20	10	8	10	0	20	20	40	10	0	-
40福岡県	328	120	210	179	120	120	121	50	70	28	10	20	60	10	170	40	30	10
41佐賀県	112	70	40	70	50	20	36	20	10	6	0	0	50	10	30	10	10	0
42長崎県	204	100	100	112	40	70	74	50	20	18	10	0	50	40	70	20	10	0
43熊本県	292	180	110	178	110	70	101	70	30	13	10	10	150	20	90	10	20	10
44大分県	229	160	70	144	90	50	76	60	20	20	10	0	110	30	60	0	10	0
45宮崎県	117	50	60	71	30	40	40	20	20	6	10	0	30	10	60	0	10	0
46鹿児島県	228	110	120	124	80	70	87	50	40	17	10	10	60	10	90	10	10	0
47沖縄県	341	280	60	186	140	50	105	90	10	50	50	-	0	150	120	30	40	0
運輸局等(再掲)3)																		
北海道運輸局	704	380	330	383	170	210	243	140	100	78	60	20	180	100	300	90	30	0
東北運輸局	1,391	770	620	863	440	420	446	270	170	82	60	20	630	140	420	80	100	30
関東運輸局	2,817	1,380	1,430	1,622	730	890	929	500	430	266	160	110	620	290	1,310	250	200	140
北陸信越運輸局	1,658	910	370	764	520	240	444	340	100	74	50	30	600	170	320	60	90	40
中部運輸局	1,784	1,200	580	1,042	670	370	550	380	170	192	140	50	530	160	650	200	180	60
近畿運輸局	834	420	410	502	230	270	281	170	110	51	20	30	290	60	330	70	70	10
中国運輸局	439	240	200	265	130	140	143	90	60	31	20	10	150	170	170	30	40	10
四国運輸局	1,510	810	700	878	430	450	535	320	210	97	60	40	520	180	570	110	110	30
沖縄総合事務局	341	280	60	186	140	50	105	90	10	50	50	-	0	150	120	30	40	0

1) 宿泊目的割合不詳を含む。

2) 宿泊施設タイプ不詳を含む。

3) 長野県は北陸信越運輸局、福井県は中部運輸局に含まれる。

参考第 1 4 表 施設所在地(47区分及び運輸局等)、従業者数(3区分)、宿泊目的割合(2区分)別延べ宿泊者数 (従業者数10人以上の施設)

(人泊)

施設所在地(47区分及び運輸局等)	従業者数(3区分)、宿泊目的割合(2区分)										100人以上		うち		宿泊目的割合(2区分)	
	延べ宿泊者数		10~29人		30~99人		1)		1)		1)		外国人延べ宿泊者数		1)	
	観光目的の宿泊者が50%以上	観光目的の宿泊者が50%未満	観光目的の宿泊者が50%以上	観光目的の宿泊者が50%未満	観光目的の宿泊者が50%以上	観光目的の宿泊者が50%未満	観光目的の宿泊者が50%以上	観光目的の宿泊者が50%未満	観光目的の宿泊者が50%以上	観光目的の宿泊者が50%未満	観光目的の宿泊者が50%以上	観光目的の宿泊者が50%未満	観光目的の宿泊者が50%以上	観光目的の宿泊者が50%未満	観光目的の宿泊者が50%以上	観光目的の宿泊者が50%未満
令和元年9月	37,335,890	19,019,080	18,268,490	13,405,930	4,824,340	8,838,760	13,864,900	7,261,260	6,598,140	10,065,060	7,233,480	2,831,580	6,186,540	3,978,860	2,187,420	
01北海道	2,739,170	1,690,460	1,048,700	806,200	377,990	428,220	1,017,010	563,930	453,090	915,950	748,550	167,400	348,450	272,640	75,810	
02青森県	349,500	194,470	167,580	167,580	39,880	127,700	137,520	78,790	98,720	44,410	36,350	8,050	20,620	11,470	9,150	
03岩手県	413,670	235,960	153,360	153,360	27,470	125,700	152,710	98,750	98,750	39,040	27,090	11,950	15,320	9,920	5,400	
04宮城県	741,070	261,780	479,290	45,170	324,590	227,730	324,590	94,650	229,700	143,820	121,970	21,860	37,090	9,200	27,890	
05秋田県	278,600	124,020	154,580	119,340	40,330	79,000	131,820	73,000	58,820	27,440	10,680	16,760	6,730	3,380	3,350	
06山形県	368,630	162,010	206,620	149,140	62,410	86,730	168,540	78,630	89,910	50,950	20,970	29,980	7,580	3,050	4,530	
07福島県	686,010	367,870	318,130	292,420	63,420	229,010	245,570	167,550	78,020	148,010	136,910	11,110	6,050	2,430	3,610	
08茨城県	377,970	91,130	286,830	8,890	8,890	162,110	163,390	68,600	94,800	43,580	13,650	29,930	14,210	1,020	13,190	
09栃木県	519,850	453,970	265,880	228,750	107,630	121,490	330,960	194,740	136,220	160,140	151,970	8,170	15,900	6,150	9,750	
10群馬県	554,760	377,850	176,910	180,930	77,260	103,300	252,070	178,460	73,610	121,760	14,450	14,450	10,620	3,830	3,830	
11埼玉県	340,790	43,010	297,780	156,440	6,490	149,950	140,230	32,800	107,430	44,120	3,730	40,400	15,380	740	14,640	
12千葉県	2,014,640	1,358,740	675,910	428,430	161,470	266,950	452,510	304,800	147,710	1,133,710	872,470	1,133,710	319,950	200,750	119,190	
13東京都	5,052,450	1,958,110	3,065,550	1,725,340	525,950	1,170,600	1,560,240	417,320	1,142,910	1,766,860	1,014,830	752,030	1,805,580	1,048,740	742,500	
14神奈川県	1,483,740	613,960	869,770	595,350	195,750	399,600	511,410	191,690	319,720	376,980	226,520	150,540	212,740	113,830	98,900	
15新潟県	655,480	260,000	395,480	297,160	54,640	242,530	248,290	132,270	116,010	110,020	73,090	36,940	12,360	3,810	8,550	
16富山県	300,570	118,760	176,200	124,190	32,930	85,670	143,070	75,690	67,380	33,310	10,150	23,160	15,830	7,460	8,360	
17石川県	605,050	389,000	216,050	183,640	105,370	78,260	292,890	169,320	123,570	128,530	114,310	14,220	59,890	46,380	13,510	
18福井県	279,330	106,840	172,500	97,110	20,770	76,330	150,430	56,400	40,930	31,790	29,670	2,130	5,080	1,360	3,720	
19山梨県	566,360	429,230	337,120	238,150	155,670	82,480	239,590	186,060	53,530	88,620	11,120	119,160	108,000	11,160	11,160	
20長野県	1,089,380	687,520	401,860	433,570	214,550	219,020	472,440	361,490	190,950	183,370	111,480	71,890	62,750	36,340	26,420	
21岐阜県	457,370	313,560	143,810	180,170	92,320	87,850	172,860	122,670	50,190	104,340	98,560	5,780	69,190	57,120	12,080	
22静岡県	1,457,200	836,490	620,710	542,120	192,370	349,730	611,090	413,300	197,790	303,990	230,820	73,170	157,310	93,000	64,310	
23愛知県	1,307,690	291,430	1,016,270	658,490	91,310	567,180	489,760	156,770	332,990	159,440	43,350	116,090	243,130	171,690	171,450	
24三重県	485,110	279,790	205,320	168,760	35,100	133,670	203,820	136,360	69,460	110,530	108,340	2,190	15,580	8,460	7,120	
25滋賀県	326,000	193,750	132,250	97,270	26,040	71,230	113,090	56,550	44,340	115,640	111,170	4,470	26,010	17,340	8,660	
26京都府	1,487,220	1,261,020	226,190	500,770	396,630	104,140	602,040	499,990	122,050	384,410	384,410	-	503,040	471,350	31,700	
27大阪府	3,021,820	1,476,670	1,536,010	1,184,450	360,020	549,990	1,095,770	600,480	495,290	1,007,600	576,210	431,390	1,014,310	727,350	281,200	
28兵庫県	988,770	511,440	477,330	306,030	74,170	231,860	330,150	157,380	172,760	352,600	279,890	72,710	88,500	41,430	47,070	
29奈良県	151,820	144,740	7,080	74,280	68,400	5,700	50,300	49,100	1,200	27,250	27,250	-	24,100	23,960	130	
30和歌山県	302,570	220,610	81,960	133,970	73,310	60,650	172,860	122,670	50,190	104,340	98,560	5,780	28,910	18,850	10,060	
31鳥取県	197,200	102,410	94,790	72,880	25,570	47,310	101,390	58,370	43,020	22,920	4,460	4,460	9,130	3,640	5,490	
32島根県	227,120	101,060	126,060	98,010	20,090	78,220	106,850	59,000	47,850	21,970	20,980	-	2,260	2,010	2,010	
33岡山県	363,130	95,760	267,370	165,600	27,400	133,320	133,320	47,370	85,950	36,810	20,980	15,820	26,530	5,150	21,370	
34広島県	743,690	169,810	573,870	337,970	44,740	293,230	208,020	81,100	126,920	197,700	43,970	153,730	74,590	19,420	55,170	
35山口県	258,980	105,490	153,490	115,220	22,910	92,310	101,970	54,540	47,430	41,790	28,040	13,750	5,290	1,950	3,340	
36徳島県	128,880	49,970	78,910	62,350	12,110	50,240	44,670	16,000	28,670	21,860	21,860	-	6,370	3,230	3,130	
37香川県	295,310	139,000	156,310	100,240	29,780	70,460	122,730	55,430	43,730	72,340	53,790	18,550	43,770	21,070	22,700	
38愛媛県	276,370	90,030	186,340	96,260	12,810	83,450	119,250	43,730	75,530	60,860	33,500	27,360	13,430	4,000	9,430	
39高知県	178,080	69,460	108,610	88,760	18,120	70,650	52,570	26,300	26,270	36,740	25,040	11,690	6,220	3,980	2,240	
40福岡県	1,151,690	251,030	900,660	496,600	70,260	426,340	467,610	140,290	327,320	187,480	104,490	146,990	161,670	55,140	106,530	
41佐賀県	183,100	76,310	106,790	85,490	31,150	54,330	78,160	28,320	49,840	19,460	16,840	2,620	16,420	5,910	10,510	
42長崎県	413,050	185,660	227,390	147,560	24,490	133,070	173,990	84,110	89,880	55,110	30,770	4,440	32,270	15,660	16,610	
43熊本県	540,840	223,600	317,240	214,350	73,870	140,470	271,390	118,960	152,430	55,110	30,770	24,340	54,970	31,260	23,710	
44大分県	425,650	250,380	175,270	174,070	51,650	122,420	134,200	91,130	43,070	117,380	107,600	9,780	41,580	33,690	7,890	
45宮崎県	245,500	87,930	157,570	169,490	16,490	80,740	104,670	28,330	70,850	43,610	43,110	500	19,830	11,930	7,740	
46鹿児島県	469,560	175,890	293,670	181,730	22,630	159,090	185,710	76,410	109,300	102,120	76,840	25,280	42,300	16,830	25,470	
47沖縄県	1,633,170	1,448,740	186,430	433,260	286,580	146,680	508,060	468,300	39,750	693,860	693,860	-	342,720	315,880	26,830	
運輸局等(再掲)																
北海道運輸局	2,739,170	1,690,460	1,048,700	806,200	377,990	428,220	1,017,010	563,930	453,090	915,950	748,550	167,400	348,450	272,640	75,810	
東北運輸局	2,837,480	1,248,420	1,589,060	1,154,110	278,670	875,440	1,229,700	615,780	613,920	453,670	353,970	99,700	93,380	39,460	53,930	
関東運輸局	11,110,550	5,306,010	5,775,750	3,724,370	1,239,100	2,456,480	3,650,410	1,574,480	2,075,930	3,735,430	2,492,370	1,243,350	2,517,360	1,489,870	1,013,160	
北陸運輸局	2,650,470	1,455,280	1,189,590	1,038,570	407,490	625,480	888,770	417,910	417,910	455,220	309,020	146,200	199,260	93,990	56,840	
中部運輸局	3,986,710	1,828,100	2,158,610	1,646,650	431,870	1,214,780	1,626,590	785,500	744,470	710,100	510,740	199,260	490,290	231,620	258,680	
近畿運輸局	6,278,200	3,868,280	2,458,140	2,030,760	998,580	1,023,750	2,266,590	1,465,120	861,480	1,980,840	1,464,590	516,250	1,684,870	1,300,280	378,820	
中国運輸局	1,790,120	574,530	817,390	471,390	140,720	676,670	651,540	300,390	351,150	321,180	133,420	187,760	119,820	32		

参考第 15 表 施設所在地(47区分及び運輸局等)、従業者数(3区分)、宿泊目的割合(2区分)別実宿泊者数
並びに施設所在地(47区分及び運輸局等)、宿泊目的割合(2区分)別外国人実宿泊者数(従業者数10人以上の施設)

(人)

施設所在地(47区分 及び運輸局等)	従業者数(3区分)、宿泊目的割合(2区分)						100人以上			うち外国人 実宿泊者数 1)		宿泊目的割合(2区分)		
	10~29人		30~99人		100人以上		1)		実宿泊者数 1)		観光目的の 宿泊者が 50%以上		観光目的の 宿泊者が 50%未満	
	観光目的の 宿泊者が 50%以上	観光目的の 宿泊者が 50%未満	観光目的の 宿泊者が 50%以上	観光目的の 宿泊者が 50%未満	観光目的の 宿泊者が 50%以上	観光目的の 宿泊者が 50%未満	観光目的の 宿泊者が 50%以上	観光目的の 宿泊者が 50%未満	観光目的の 宿泊者が 50%以上	観光目的の 宿泊者が 50%未満	観光目的の 宿泊者が 50%以上	観光目的の 宿泊者が 50%未満	観光目的の 宿泊者が 50%以上	観光目的の 宿泊者が 50%未満
令和元年9月	28,360,750	14,734,210	13,598,750	9,986,940	3,468,300	6,495,530	10,926,690	5,872,010	7,447,120	5,393,890	2,053,230	2,453,800	1,342,860	
01北海道	2,103,410	1,328,370	775,050	601,230	294,400	306,820	791,210	451,130	340,080	710,970	128,150	198,330	52,040	
02青森県	295,030	142,510	152,520	67,670	33,670	95,430	121,330	71,290	41,540	41,540	7,000	18,090	7,590	
03岩手県	336,490	160,650	175,840	116,050	23,870	92,180	112,920	74,210	34,540	34,540	9,450	10,500	3,450	
04宮城県	596,680	235,540	361,140	199,570	37,470	162,100	267,440	183,010	129,670	113,640	16,030	7,660	17,170	
05秋田県	206,800	92,430	114,360	33,420	60,810	51,070	94,230	69,700	39,350	22,140	4,330	2,470	1,870	
06山形県	290,460	139,670	150,790	109,930	50,310	59,620	135,630	69,700	44,900	19,660	25,240	2,550	2,340	
07福島県	556,480	325,800	230,680	205,640	50,280	155,350	216,270	149,910	134,580	125,600	8,980	1,990	3,010	
08茨城県	286,700	74,000	212,710	117,410	7,060	110,350	136,040	56,720	79,310	10,210	23,040	9,100	9,760	
09栃木県	491,020	397,250	130,780	180,050	93,350	86,700	268,960	167,530	101,430	136,360	5,650	4,310	6,080	
10群馬県	477,240	336,530	140,720	146,990	67,180	79,810	219,900	158,990	60,910	110,360	11,810	9,470	2,340	
11埼玉県	252,870	38,060	214,810	104,510	5,780	98,730	114,740	29,300	85,440	33,620	2,990	410	7,730	
12千葉県	1,554,130	1,055,230	498,900	321,880	121,810	200,070	343,490	246,620	96,870	888,760	201,960	159,560	97,760	
13東京都	3,317,670	2,151,590	1,253,870	370,410	868,150	1,066,280	255,140	811,130	997,520	525,220	472,300	464,280	382,750	
14神奈川県	1,157,690	493,370	664,320	456,580	154,250	302,330	411,960	157,270	254,690	289,150	107,310	141,050	62,200	
15新潟県	227,250	229,330	297,920	231,630	48,150	183,480	203,610	117,670	85,940	92,010	28,510	3,000	5,380	
16富山県	241,750	106,250	130,980	100,240	28,720	67,000	113,300	68,490	44,810	28,210	9,030	5,530	6,040	
17石川県	495,490	326,250	169,240	137,710	77,000	60,710	244,530	147,900	96,640	113,250	11,900	43,490	9,630	
18福井県	220,650	93,050	127,600	65,990	15,190	49,890	75,990	49,780	29,780	29,780	1,710	1,270	3,090	
19山梨県	489,110	382,070	107,040	195,520	132,140	63,380	208,880	166,230	42,650	84,710	83,710	101,160	10,480	
20長野県	854,210	539,970	314,230	330,210	165,080	165,130	384,280	292,880	91,400	139,710	57,710	25,980	19,270	
21岐阜県	395,590	282,490	113,100	144,630	78,060	66,570	114,680	114,880	41,270	95,020	5,260	50,420	8,190	
22静岡県	1,204,000	725,900	478,110	329,960	157,630	259,960	529,510	372,770	156,730	256,900	61,410	141,920	88,630	
23愛知県	1,009,790	238,210	771,580	492,480	73,650	418,830	389,470	228,920	260,550	92,200	35,650	53,050	122,030	
24三重県	426,600	257,310	169,290	138,450	31,780	106,670	189,120	128,460	60,660	99,030	97,060	1,160	4,830	
25滋賀県	270,760	172,360	98,390	72,640	23,910	48,720	93,820	47,720	46,090	104,300	100,730	13,810	6,110	
26京都府	976,850	817,670	159,170	340,010	264,450	75,560	398,000	314,390	83,610	238,840	28,840	242,070	18,110	
27大阪府	2,109,690	1,067,510	1,038,990	645,630	244,160	398,190	779,260	421,390	357,870	684,800	401,960	438,740	149,450	
28兵庫県	810,010	456,420	353,590	229,790	66,890	182,900	271,150	136,810	134,340	309,070	252,710	31,620	29,130	
29奈良県	121,180	115,570	5,620	58,100	53,560	4,540	40,140	40,140	1,080	21,860	17,330	110	110	
30和歌山県	268,870	200,510	68,370	113,260	62,310	50,950	68,330	57,530	10,810	87,280	6,620	25,700	8,600	
31鳥取県	169,440	90,880	78,560	52,290	16,910	35,380	94,380	55,660	38,710	22,770	18,310	3,310	3,650	
32島根県	190,840	91,320	99,520	77,800	17,880	59,920	92,170	52,570	39,600	20,870	3,320	1,660	1,660	
33岡山県	290,950	84,110	205,940	142,240	22,060	120,180	115,950	42,300	73,650	31,870	19,760	4,650	13,740	
34広島県	583,460	147,890	435,580	244,640	34,240	210,410	174,790	75,100	99,690	164,030	38,550	16,360	36,530	
35山口県	207,170	94,820	112,350	80,530	17,570	62,960	86,580	49,700	36,880	40,060	12,500	1,290	1,750	
36徳島県	108,650	43,540	65,100	52,770	11,040	41,740	37,950	14,580	23,370	17,920	12,600	2,650	2,480	
37香川県	242,280	120,800	121,490	80,600	24,690	55,920	103,660	48,210	52,970	60,500	47,900	18,220	17,560	
38愛媛県	234,990	84,720	150,270	76,120	11,460	64,660	103,660	40,920	62,740	55,210	32,340	3,630	6,970	
39高知県	151,240	61,210	90,030	74,960	16,050	58,910	44,570	23,100	21,460	31,720	22,050	3,460	1,680	
40福岡県	891,540	203,270	695,820	366,660	55,230	311,430	386,700	118,690	288,010	146,190	116,370	108,340	67,800	
41佐賀県	153,190	67,700	85,490	69,280	25,570	43,700	66,110	26,670	39,440	17,800	15,450	3,250	8,140	
42北埼玉	332,820	166,180	166,640	114,480	21,000	93,480	143,520	74,820	69,890	74,820	71,550	12,570	11,100	
43熊本県	442,160	200,360	241,800	170,230	67,160	103,070	220,630	103,240	117,400	51,300	29,960	22,790	15,610	
44大分県	360,640	228,580	132,060	135,510	45,370	90,140	116,110	83,000	33,120	109,020	100,210	28,130	4,850	
45鹿児島県	199,690	68,910	126,100	79,750	13,680	66,060	89,050	24,800	59,570	30,890	30,430	8,480	6,160	
46沖縄県	367,890	147,260	220,630	130,730	15,610	115,120	146,370	61,670	84,700	90,790	69,980	13,500	15,980	
47沖縄県	982,200	851,170	131,030	285,330	183,820	101,510	339,900	310,380	29,520	356,970	356,970	187,500	17,380	
運輸局等(再掲)②														
北海道運輸局	2,103,410	1,328,370	775,050	601,230	294,400	306,820	791,210	451,130	340,080	710,970	128,150	198,330	52,040	
東北運輸局	2,281,940	1,096,600	1,185,340	857,520	232,020	625,500	1,018,250	539,330	478,960	406,140	80,890	69,630	35,430	
関東運輸局	8,126,440	3,927,270	4,183,850	2,776,820	951,980	1,809,520	2,173,480	1,237,810	1,532,440	2,579,370	841,890	1,402,410	579,100	
北陸信越運輸局	2,118,700	1,201,810	912,370	799,790	318,960	476,310	945,720	626,940	318,780	373,190	117,280	108,680	40,320	
中部運輸局	3,256,630	1,596,960	1,659,680	1,258,240	356,320	901,920	1,389,820	794,610	595,210	608,570	446,030	199,530	191,430	
近畿運輸局	4,557,370	2,830,040	1,724,050	1,459,450	715,300	740,860	1,651,780	1,017,980	633,800	1,446,150	1,096,770	349,380	211,510	
中国運輸局	1,440,960	509,020	931,940	597,500	108,640	488,850	563,860	275,330	288,530	279,600	125,050	84,590	57,320	
四国運輸局	737,160	310,270	426,900	284,450	63,230	221,220	284,350	126,810	160,540	165,350	120,220	27,960	28,690	
九州運輸局	2,755,930	1,082,700	1,668,550	1,066,630	243,630	823,010	1,168,500	491,690	672,130	520,800	173,420	260,880	129,630	
沖縄総合事務局	982,200	851,170	131,030	285,330	183,820	101,510	339,900	310,380	29,520	356,970	356,970	187,500	17,380	

1) 宿泊目的割合不詳を含む。

2) 長野県は北陸信越運輸局、福井県は中部運輸局に含まれる。

参考第16表 施設所在地(47区分及び運輸局等)、宿泊施設タイプ(6区分)別延べ宿泊者数(従業者数10人以上の施設)並びに施設所在地(47区分及び運輸局等)、宿泊施設タイプ(6区分)別外国人延べ宿泊者数(従業者数10人以上の施設)

施設所在地(47区分 及び運輸局等)	宿泊施設タイプ(6区分)										宿泊施設タイプ(6区分)				(人泊)
	延べ 宿泊者数 1)	旅館	リゾート ホテル	ビジネス ホテル	シティ ホテル	簡易宿所	会社・団体の 宿泊所	うち 外国人延べ 宿泊者数 1)	旅館	リゾート ホテル	ビジネス ホテル	シティ ホテル	簡易宿所	会社・団体の 宿泊所	
令和元年9月	37,335,870	5,660,370	5,907,670	17,785,300	6,563,840	1,050,070	368,620	6,186,540	349,450	688,430	2,223,170	147,050	19,810		
01北海道	2,739,170	505,460	354,320	1,221,810	603,550	45,130	8,900	348,450	55,010	54,980	105,620	1,980	30		
02青森県	349,500	88,120	34,300	188,150	33,890	5,050	-	20,620	6,140	3,110	10,010	100	0		
03岩手県	413,670	114,470	78,640	162,680	50,940	5,840	1,100	15,320	2,870	7,130	2,600	130	0		
04宮城県	741,070	163,560	56,000	407,170	80,300	32,000	2,040	37,090	1,290	3,470	8,970	240	0		
05秋田県	278,600	102,130	21,070	112,710	31,900	8,330	4,060	6,730	2,820	350	1,820	20	0		
06山形県	368,630	137,820	14,990	171,160	38,070	2,520	4,070	7,580	2,660	90	3,120	110	20		
07福島県	686,010	233,440	131,770	285,050	14,210	15,930	5,610	6,050	900	1,530	3,360	250	0		
08茨城県	377,970	73,050	9,750	268,110	20,810	1,320	4,930	14,210	1,650	0	10,680	1,870	0	20	
09栃木県	199,850	244,510	186,080	240,480	17,920	12,300	18,550	15,900	3,210	2,540	9,710	430	0	0	
10群馬県	554,760	269,600	92,690	165,290	20,970	3,990	2,220	14,450	5,320	5,130	3,190	0	0	0	
11埼玉県	340,790	22,360	21,980	253,120	40,030	1,780	1,540	15,380	60	1,390	9,420	4,500	0	0	
12千葉県	2,014,640	84,740	1,027,150	569,010	283,370	38,640	11,740	319,950	740	79,440	110,410	128,980	340	50	
13東京都	5,052,450	58,250	47,320	3,083,780	1,674,330	162,610	26,160	1,805,580	17,070	17,910	885,340	845,970	37,830	1,460	
14神奈川県	1,483,740	134,200	221,650	805,700	233,470	35,190	53,530	212,740	25,960	30,510	99,490	55,560	800	410	
15新潟県	655,480	189,640	67,680	336,680	48,470	7,890	5,120	12,360	2,320	1,510	5,860	2,670	0	0	
16富山県	300,570	55,230	28,930	178,480	24,100	9,670	4,170	15,830	970	2,310	7,460	3,790	1,290	10	
17石川県	605,050	178,130	27,220	298,360	82,900	15,630	2,820	59,890	9,100	520	30,070	18,580	1,260	350	
18福井県	279,330	79,440	24,320	149,500	25,070	1,000	-	5,080	1,150	150	3,150	600	20	-	
19山梨県	566,360	204,410	160,140	136,970	10,000	51,420	3,420	119,160	43,260	56,630	9,600	520	9,140	0	
20長野県	1,089,380	297,010	308,070	337,690	75,180	48,830	22,590	62,750	9,480	26,110	10,310	110	110	0	
21岐阜県	457,370	157,610	97,380	155,200	22,990	8,730	15,460	69,190	21,800	15,190	15,610	8,310	8,290	0	
22静岡県	1,457,200	379,530	354,940	551,440	89,080	32,770	49,440	157,310	17,900	57,900	47,780	31,020	2,670	50	
23愛知県	1,307,690	83,500	42,520	830,780	293,230	48,380	9,270	243,130	4,350	3,380	141,470	91,940	1,900	100	
24三重県	485,110	121,910	133,860	210,660	16,230	1,100	1,340	15,580	2,420	4,870	7,010	1,230	20	20	
25滋賀県	326,000	61,810	77,760	129,060	41,370	10,800	5,200	26,010	2,230	6,770	8,510	10	40	0	
26京都府	1,487,220	213,400	91,840	599,270	449,530	118,310	14,860	303,040	16,550	15,370	200,680	214,350	54,780	1,320	
27大阪府	3,021,820	28,420	299,490	1,641,120	974,560	64,330	13,870	1,014,310	5,460	23,520	547,680	423,140	8,230	6,290	
28兵庫県	988,770	192,300	143,000	389,470	216,410	22,080	25,510	88,500	8,050	4,790	34,170	41,060	260	170	
29奈良県	151,820	45,650	23,100	38,500	34,180	9,530	880	24,100	2,710	2,580	7,820	10,940	60	0	
30和歌山県	302,570	113,560	73,090	85,350	10,430	16,690	3,450	28,910	10,150	5,500	12,140	960	160	0	
31鳥取県	197,200	83,100	15,280	75,220	20,570	3,030	-	9,130	3,120	630	4,670	710	0	-	
32島根県	227,120	83,470	5,460	119,240	18,080	30	850	4,270	1,550	10	1,930	790	0	0	
33岡山県	363,130	50,770	22,310	227,990	47,620	13,900	550	26,530	2,370	350	17,870	5,630	300	0	
34広島県	743,690	67,700	43,770	404,340	178,760	44,040	5,080	74,590	5,570	4,250	26,270	36,790	1,390	320	
35山口県	288,980	69,420	11,620	146,090	21,160	8,140	2,560	5,290	840	240	3,420	690	120	0	
36徳島県	128,880	20,920	15,920	75,030	13,780	2,800	430	6,370	1,740	120	3,030	1,320	10	150	
37香川県	295,310	58,020	62,640	123,290	36,120	14,990	2,40	43,770	6,170	12,540	16,270	7,070	1,720	10	
38愛媛県	276,370	78,980	6,340	143,700	39,680	5,170	2,500	13,430	3,790	120	4,850	4,570	100	0	
39高知県	178,080	38,110	20,590	91,770	25,740	1,850	-	6,220	1,400	1,890	1,790	1,140	0	-	
40福岡県	1,151,690	43,470	33,960	784,650	228,890	41,700	19,020	161,670	1,280	6,980	19,460	49,080	4,260	610	
41佐賀県	183,100	56,220	21,710	89,230	10,680	4,860	400	16,420	5,120	1,680	7,620	1,950	50	0	
42長崎県	413,050	55,790	100,750	178,600	60,830	7,910	9,130	32,270	2,560	9,420	11,780	8,340	40	120	
43熊本県	540,840	116,330	77,960	300,000	27,560	15,230	3,760	54,970	9,000	20,190	21,250	3,150	1,380	0	
44大分県	425,650	106,570	132,520	164,510	15,060	5,850	1,140	41,580	12,510	16,950	10,080	860	1,180	0	
45宮崎県	245,500	19,800	50,610	151,400	16,380	7,290	20	19,830	1,340	7,890	7,880	1,350	1,360	0	
46鹿児島県	669,630	171,900	65,120	264,680	57,980	16,380	50	42,300	7,140	4,700	21,550	8,910	0	0	
47沖縄県	1,635,170	1,250	970,060	442,780	187,460	30,960	2,670	342,720	370	145,970	119,920	62,820	13,650	0	
運輸局等(再掲)2)															
北海道運輸局	2,739,170	505,460	354,320	1,221,810	603,550	45,130	8,900	348,450	55,010	54,980	105,620	1,980	30		
東北運輸局	839,540	336,780	1,091,120	1,766,750	5,322,460	307,240	122,080	2,517,360	97,260	193,550	1,137,850	48,130	1,930	20	
関東運輸局	11,110,550	1,091,120	1,766,750	2,900,900	2,300,900	82,020	2,080	2,517,360	21,870	30,480	60,100	35,350	360		
北陸信越運輸局	2,650,470	720,010	431,890	1,151,200	230,650	37,510	490,290	149,290	47,620	81,490	215,020	133,100	4,610	8,450	
中部運輸局	3,986,710	821,990	653,030	1,897,580	446,600	91,990	75,510	490,290	21,870	30,480	60,100	35,350	360		
近畿運輸局	6,278,200	655,170	708,280	2,882,770	1,726,480	241,740	63,760	1,684,870	45,150	58,520	810,990	698,900	63,500	7,820	
中国運輸局	1,790,120	354,450	98,440	972,870	286,180	69,130	9,040	119,820	13,450	5,480	54,150	44,610	1,810	320	
四国運輸局	878,630	196,030	105,490	433,790	115,330	24,820	31,090	69,780	13,090	14,680	25,930	14,100	1,830	160	
九州運輸局	3,429,390	475,370	482,640	1,933,120	417,360	87,370	33,520	369,040	38,960	67,800	179,620	73,640	8,280	730	
沖縄総合事務局	1,635,170	1,250	970,060	442,780	187,460	30,960	2,670	342,720	370	145,970	119,920	62,820	13,650	0	

1)宿泊施設タイプ不詳を含む。
2)長野県は北陸信越運輸局、福井県は中部運輸局に含まれる。

参考第 1 7 表 施設所在地(47区分及び運輸局等)、宿泊施設タイプ(6区分)別実宿泊者数(従業者数10人以上の施設)並びに施設所在地(47区分及び運輸局等)、宿泊施設タイプ(6区分)別外国人実宿泊者数(従業者数10人以上の施設)

施設所在地(47区分 及び運輸局等)	宿泊施設タイプ(6区分)						宿泊施設タイプ(6区分)						(人)	
	実宿泊者数 ①)	旅館	リゾート ホテル	ビジネス ホテル	シティ ホテル	簡易宿所	会社・団体の 宿泊所	うち外国人 実宿泊者数 ①)	旅館	リゾート ホテル	ビジネス ホテル	シティ ホテル		簡易宿所
令和元年9月	28,360,750	4,988,010	4,593,610	13,178,780	4,550,590	796,990	252,770	3,804,400	295,430	470,460	1,736,540	1,195,730	94,900	11,340
01北海道	2,103,410	422,980	290,630	895,840	448,150	40,090	5,720	250,370	44,880	43,240	88,950	71,880	1,410	20
02青森県	295,030	80,700	31,440	148,740	29,640	4,500	-	18,090	5,710	2,830	8,370	1,080	90	-
03岩手県	336,490	98,680	70,850	120,230	41,240	4,490	990	12,480	2,290	6,730	1,690	1,670	100	0
04宮城県	596,680	151,070	52,720	308,900	60,370	21,940	1,680	24,830	2,290	2,970	14,990	5,410	240	0
05秋田県	206,800	76,900	16,150	81,780	24,960	5,790	3,340	4,330	2,140	270	1,050	860	20	0
06山形県	290,460	119,930	12,870	121,780	30,970	1,880	3,040	4,890	2,230	90	1,570	900	80	10
07福島県	556,480	207,930	115,460	209,120	12,370	10,250	1,350	5,000	830	1,160	2,800	210	0	0
08茨城県	286,700	59,430	5,980	201,310	14,360	1,320	4,310	10,670	930	1,160	8,560	1,160	0	20
09栃木県	591,020	212,770	163,740	174,930	13,480	11,340	14,760	10,400	2,690	1,400	5,980	310	20	0
10群馬県	477,240	248,730	74,220	131,370	17,400	3,490	2,040	11,810	4,890	4,480	2,060	380	0	0
11埼玉県	252,870	19,110	18,790	181,980	30,490	1,690	820	8,150	40	650	5,210	2,240	0	0
12千葉県	1,554,130	69,010	776,440	435,930	238,510	26,540	7,700	257,320	570	48,120	92,960	115,530	110	20
13東京都	3,317,670	46,020	29,810	2,149,610	954,170	124,740	13,330	851,390	11,180	7,060	469,410	339,450	22,960	1,330
14神奈川県	1,157,690	116,260	187,060	618,800	162,900	30,990	41,680	141,050	19,780	19,780	69,350	28,210	540	180
15新潟県	527,250	170,430	53,650	258,280	35,730	4,740	4,410	8,380	1,770	1,240	4,050	1,320	0	0
16富山県	241,750	51,440	27,040	132,670	19,740	7,240	3,630	11,570	790	2,240	5,250	3,020	260	10
17石川県	495,490	162,980	23,550	227,960	67,150	11,470	2,370	43,490	8,140	380	20,800	13,410	530	230
18福井県	220,650	69,010	20,920	110,790	19,280	640	-	4,350	1,050	140	2,710	440	20	-
19山梨県	489,110	182,450	146,620	106,320	8,060	43,470	2,180	111,640	39,660	54,780	8,780	450	7,970	0
20長野県	854,210	262,250	221,100	265,240	62,620	27,040	15,960	45,250	8,560	16,840	12,460	7,300	90	0
21岐阜県	395,590	140,990	91,280	124,950	17,090	8,130	13,170	58,610	18,150	13,610	12,560	6,100	10	8,180
22静岡県	1,204,000	345,390	301,720	424,600	74,860	24,360	33,070	141,920	16,520	55,440	40,730	26,720	2,460	50
23愛知県	1,009,790	72,160	37,440	628,980	221,390	41,170	8,650	175,090	6,860	3,260	107,060	59,570	1,420	100
24三重県	426,600	114,150	122,890	175,090	12,920	510	1,040	10,990	1,970	3,060	5,170	760	20	20
25滋賀県	270,760	57,160	70,380	96,710	33,930	9,100	3,470	19,920	7,300	5,270	6,170	6,700	10	40
26京都府	976,850	151,990	60,060	400,060	264,710	80,430	10,950	260,180	10,990	8,400	107,590	98,580	34,160	460
27大阪府	2,109,690	24,540	228,340	1,667,300	635,730	47,670	7,110	591,450	4,260	14,790	335,670	232,490	3,900	360
28兵庫県	810,010	175,990	131,620	297,910	171,740	18,140	14,610	60,760	6,860	3,430	20,740	29,560	160	20
29奈良県	121,180	41,440	19,250	26,320	26,790	6,600	780	17,330	1,890	1,880	5,200	8,330	30	0
30和歌山県	268,870	103,580	66,190	71,580	8,620	16,110	2,800	25,700	9,070	4,940	10,720	810	160	0
31鳥取県	169,440	76,030	13,410	61,670	16,900	1,430	-	6,950	2,780	630	2,960	590	0	-
32島根県	190,840	77,780	3,820	95,520	13,590	30	110	3,320	1,290	10	3,580	440	0	0
33岡山県	290,050	41,810	18,690	177,910	39,520	11,650	460	18,380	2,170	300	11,410	4,380	120	0
34広島県	583,460	62,610	34,870	298,050	151,270	34,720	1,950	52,890	4,900	2,640	15,870	28,590	850	50
35山口県	207,170	65,550	10,770	105,360	18,720	5,070	1,690	3,040	740	140	1,610	950	10	0
36徳島県	108,650	19,150	13,500	62,000	10,960	2,610	430	5,140	1,560	100	2,380	590	10	150
37香川県	242,250	51,930	53,700	97,150	26,650	12,640	210	35,780	5,580	10,450	13,690	4,410	1,650	10
38愛媛県	234,990	74,900	5,970	114,930	32,470	4,580	2,150	10,600	3,460	90	3,800	3,160	90	0
39高知県	151,240	33,280	19,510	76,370	20,810	1,270	-	5,130	1,270	1,870	1,340	660	0	-
40福岡県	899,540	37,580	29,190	613,500	178,710	29,500	11,080	108,340	880	4,580	68,290	32,420	2,100	60
41佐賀県	153,190	50,610	19,090	70,570	9,290	3,300	320	13,250	4,520	1,410	5,790	1,510	20	0
42長崎県	332,820	52,690	90,040	129,980	48,080	6,440	5,590	23,680	2,300	7,790	7,600	5,920	20	40
43熊本県	442,160	105,290	67,870	229,930	23,850	12,480	2,750	38,400	8,310	12,880	13,510	2,690	1,010	0
44大分県	360,640	96,910	122,220	122,740	12,930	4,800	1,040	32,980	10,290	14,910	6,030	700	1,060	0
45宮崎県	199,690	16,460	37,640	127,680	12,450	5,440	20	14,760	1,310	5,080	6,390	950	1,020	0
46鹿児島県	367,890	69,140	48,100	199,090	48,330	3,180	50	29,480	6,130	3,420	13,670	6,260	0	0
47沖縄県	982,200	950	528,390	302,270	126,660	21,960	1,980	204,880	280	75,690	82,010	36,710	10,200	0
運輸局等(再掲) 2)														
北海道運輸局	2,103,410	422,980	290,630	895,840	448,150	40,090	5,720	250,370	44,880	43,240	88,950	71,880	1,410	20
東北運輸局	2,251,940	735,100	299,490	990,560	199,550	48,850	8,400	69,630	14,420	14,050	30,480	10,130	530	20
関東運輸局	8,126,440	953,770	4,020,660	4,000,250	1,439,370	243,530	1,402,410	82,950	86,810	136,270	662,320	487,740	31,590	1,550
北陸信越運輸局	2,118,700	647,100	325,340	1,854,140	185,250	50,490	26,940	108,680	19,250	20,710	42,560	25,050	870	240
中部運輸局	3,256,630	741,690	574,250	1,464,400	354,540	74,810	55,370	390,950	41,370	75,500	168,240	93,590	3,910	8,350
近畿運輸局	4,557,370	554,700	584,480	2,058,880	1,141,530	178,060	39,720	975,350	34,800	38,720	486,080	376,470	38,410	870
中国運輸局	1,440,960	323,790	81,560	738,510	240,010	52,890	4,200	84,590	11,880	3,720	33,430	34,550	970	50
四国運輸局	173,160	92,680	92,680	350,440	90,890	21,100	2,790	56,650	11,860	12,500	11,860	1,760	1,760	160
九州運輸局	2,755,930	428,670	414,140	1,493,490	333,650	65,140	20,850	260,880	33,740	50,070	121,290	50,450	5,250	90
沖縄総合事務局	950	528,390	302,270	126,660	21,960	1,980	204,880	280	75,690	82,010	36,710	10,200	0	0

①宿泊施設タイプ不詳を含む。
②長野県は北陸信越運輸局、福井県は中部運輸局に含まれる。

参考第18表 施設所在地(47区分及び運輸局等)、従業員数(3区分)、宿泊目的割合(2区分)別定員稼働率、従業員稼働率(従業員数10人以上の施設)並びに施設タイプ(6区分)別定員稼働率(従業員数10人以上の施設)

施設所在地(47区分及び運輸局等)	従業員数(3区分)、宿泊目的割合(2区分)				宿泊施設タイプ(6区分)						会社・団体の宿泊所								
	定員稼働率 1)、2)	10~29人		30~99人		100人以上	旅館	リゾートホテル	ビジネスホテル	シティホテル		簡易宿所							
		観光目的の宿泊者が50%未満	観光目的の宿泊者が50%以上	観光目的の宿泊者が50%未満	観光目的の宿泊者が50%以上								観光目的の宿泊者が50%未満	観光目的の宿泊者が50%以上					
令和元年9月	50.1	42.7	61.2	48.4	35.7	59.1	49.5	41.7	62.5	53.5	50.0	65.2	31.3	42.8	64.8	63.1	31.2	26.5	
01北海道	55.5	51.7	62.8	55.9	52.0	59.8	54.6	49.4	62.6	56.1	53.4	72.6	40.1	39.8	68.3	68.4	50.0	29.2	
02青森県	49.6	40.6	60.2	52.3	33.5	63.3	45.8	40.8	54.7	53.0	52.4	55.9	35.4	42.4	65.3	52.6	22.0	-	
03岩手県	39.6	28.5	56.1	41.3	20.4	53.3	39.6	31.4	59.0	34.1	28.1	65.4	26.6	31.8	63.9	59.4	25.1	38.6	
04宮城県	46.8	33.8	59.3	38.5	26.2	58.4	52.3	38.0	62.0	35.8	34.5	45.5	31.6	31.6	66.2	51.0	30.3	17.6	
05秋田県	40.6	29.6	58.1	47.5	23.5	55.1	42.3	34.1	60.3	47.2	32.3	66.9	30.9	32.5	62.9	66.3	15.5	27.4	
06山形県	38.9	25.9	64.0	34.7	22.1	58.5	42.7	30.0	67.7	41.1	25.5	71.6	27.2	21.0	69.6	59.4	5.6	26.2	
07福島県	37.9	29.3	57.5	37.3	17.5	54.4	34.8	28.3	69.1	46.2	45.5	58.6	26.0	41.8	62.9	62.6	16.3	22.9	
08茨城県	43.2	22.9	60.1	41.8	7.5	55.7	42.6	27.7	70.1	52.4	42.1	59.0	20.6	39.9	60.5	55.9	19.8	55.7	
09栃木県	45.4	41.2	55.4	41.8	32.6	55.8	44.8	39.8	54.5	54.2	53.6	69.1	36.9	49.1	57.2	60.7	34.1	33.8	
10群馬県	43.5	39.1	56.8	41.9	28.4	64.9	48.3	34.0	50.1	50.1	50.1	69.1	38.8	39.4	62.2	48.5	20.7	11.0	
11埼玉県	55.4	35.4	60.3	60.3	35.2	62.2	50.7	46.8	59.6	55.5	54.5	55.6	32.1	35.8	63.5	57.0	23.0	19.9	
12千葉県	54.9	51.8	60.5	51.8	41.4	61.0	50.1	46.8	58.8	58.5	57.8	61.0	24.9	60.6	56.9	64.4	24.1	34.7	
13東京都	65.4	66.9	64.6	63.9	70.8	61.5	67.7	68.5	64.4	64.9	64.4	65.6	44.8	62.0	67.8	63.7	61.9	32.3	
14神奈川県	57.7	51.3	63.2	56.0	47.6	61.3	54.3	45.8	61.2	66.2	61.5	74.9	36.8	54.5	67.3	68.5	45.8	28.6	
15新潟県	38.2	23.5	65.1	45.1	18.4	66.9	35.7	25.8	63.2	30.5	24.4	60.1	25.4	19.7	69.0	60.5	18.8	31.7	
16富山県	47.2	35.3	61.3	47.4	28.9	63.0	46.2	38.5	59.7	51.4	38.6	60.1	27.3	43.6	62.8	57.0	33.7	34.1	
17石川県	47.2	41.6	62.5	47.0	42.3	55.2	49.4	41.3	67.4	43.3	41.3	69.5	31.9	36.1	68.6	66.1	22.1	17.8	
18福井県	44.3	29.9	63.0	43.6	20.2	63.8	49.0	35.8	62.8	31.5	30.8	47.6	29.4	36.3	67.4	49.6	4.7	-	
19山梨県	42.8	38.8	62.7	38.6	32.5	59.9	47.6	43.8	67.7	43.5	43.5	62.2	36.0	45.9	62.0	55.2	32.0	50.0	
20長野県	37.9	31.0	61.1	32.4	22.2	58.8	42.2	36.8	64.8	44.0	38.3	63.2	28.5	33.8	63.1	59.8	31.4	21.9	
21岐阜県	44.5	38.2	68.9	44.0	33.3	66.6	42.7	36.2	76.3	48.5	48.3	52.5	36.2	37.3	70.8	58.9	20.9	48.6	
22静岡県	41.8	35.1	56.3	43.7	31.9	54.8	42.3	37.4	58.3	37.9	34.2	58.0	36.1	34.8	60.9	55.2	24.0	23.0	
23愛知県	53.7	37.0	61.6	54.3	32.0	61.2	53.5	40.3	63.3	51.7	38.3	59.4	24.6	33.2	64.7	61.4	27.6	29.5	
24三重県	41.1	33.6	59.0	41.6	19.5	59.2	43.2	38.0	59.1	37.0	36.9	45.9	28.5	36.6	64.0	63.6	10.5	6.3	
25滋賀県	40.9	35.7	52.1	36.8	22.3	48.1	41.8	33.0	57.0	44.2	43.6	67.4	29.7	43.6	55.1	50.6	15.8	20.3	
26京都府	55.4	55.2	66.2	48.1	48.1	54.1	57.0	56.7	58.1	62.6	65.6	-	39.1	39.1	68.0	65.5	41.0	29.8	
27大阪府	65.5	65.0	66.0	62.6	61.0	63.6	65.6	67.2	63.8	68.3	65.5	72.3	30.2	71.3	65.3	69.1	44.8	42.5	
28兵庫県	45.7	37.4	60.0	45.9	25.6	61.5	45.0	36.0	58.3	46.2	43.7	59.1	31.7	35.1	65.8	58.5	31.2	21.8	
29奈良県	35.3	36.6	20.7	29.9	31.6	18.4	36.3	36.0	55.8	63.4	63.4	-	26.6	54.6	48.6	46.7	16.5	15.1	
30和歌山県	58.4	32.0	58.4	37.1	27.8	62.6	32.6	30.8	44.2	39.3	38.1	60.6	30.0	31.3	59.9	57.7	37.0	31.8	
31鳥取県	39.2	28.2	67.8	39.7	23.1	64.8	39.0	29.2	72.3	38.3	35.1	60.9	27.1	35.6	66.7	69.1	28.0	-	
32島根県	43.8	33.7	57.7	40.8	22.7	51.5	47.7	37.5	71.9	40.9	40.9	-	32.1	26.6	58.6	59.3	1.7	35.8	
33岡山県	45.9	26.8	61.6	49.0	20.6	63.5	43.5	28.9	60.2	40.3	34.5	51.9	23.9	33.7	66.0	51.0	20.2	10.7	
34広島県	54.8	38.6	62.7	52.6	26.5	61.9	46.6	38.6	54.0	73.6	71.5	74.2	37.0	43.1	65.7	74.7	24.2	14.0	
35山口県	40.6	29.5	54.8	43.6	23.3	55.5	38.2	30.0	55.8	39.1	36.0	47.5	27.0	27.5	58.3	45.0	29.0	19.6	
36徳島県	38.3	25.6	55.8	38.8	17.8	54.3	41.0	28.7	58.5	32.5	32.5	-	22.7	27.5	56.4	51.5	12.7	9.6	
37香川県	45.5	36.7	57.8	40.4	25.3	54.0	48.7	38.8	61.6	48.7	45.6	60.9	31.7	45.7	58.8	57.9	27.6	11.6	
38愛媛県	45.2	33.3	54.5	42.8	23.0	49.4	47.5	34.4	60.9	44.7	38.2	56.5	36.3	40.0	59.2	55.3	9.7	23.1	
39高知県	40.1	31.1	49.1	39.4	26.0	45.5	40.8	32.8	53.8	40.6	34.1	69.0	26.2	34.2	53.9	48.1	12.4	-	
40福岡県	56.8	39.6	64.6	58.7	35.6	65.8	58.2	47.9	64.0	49.6	28.3	62.6	24.1	24.3	67.7	61.9	32.3	38.6	
41佐賀県	40.5	28.9	56.7	39.9	26.1	57.1	43.7	29.8	59.4	33.2	34.1	47.5	28.7	35.5	69.6	41.4	17.0	3.2	
42長崎県	41.8	30.9	58.9	43.4	21.0	53.9	40.0	27.7	68.5	42.6	42.6	53.0	22.1	35.2	64.4	29.7	32.9	32.9	
43熊本県	42.9	30.7	59.7	45.0	33.1	55.4	43.4	31.1	63.0	34.9	25.1	68.5	29.0	28.4	62.4	66.5	38.3	16.9	
44大分県	40.1	34.9	51.1	35.2	21.5	48.0	37.3	31.7	59.8	56.9	56.6	59.6	26.5	46.2	54.1	49.1	19.3	16.0	
45宮崎県	37.2	30.0	48.0	34.1	17.5	42.8	40.0	31.7	58.4	37.3	39.3	69.9	20.8	28.5	50.1	51.0	14.6	0.7	
46鹿児島県	45.2	31.8	60.6	43.9	16.7	57.1	47.3	34.1	64.7	44.1	39.5	68.0	29.7	29.6	64.3	55.6	10.9	3.0	
47沖縄県	53.7	53.0	59.6	54.9	53.3	58.3	53.9	53.2	64.7	52.8	52.8	-	20.5	48.9	67.7	57.0	50.2	23.2	
運輸局等(再掲) ³⁾																			
北海道運輸局	55.5	51.7	62.8	55.9	52.0	59.8	54.6	49.4	62.6	56.1	53.4	72.6	40.1	39.8	68.3	68.4	50.0	29.2	
東北運輸局	41.9	30.6	59.0	41.5	22.4	56.9	42.5	32.3	62.1	41.1	37.8	59.8	28.7	35.2	65.2	56.3	20.0	24.1	
関東運輸局	56.6	51.2	62.7	54.3	44.9	60.8	54.9	46.5	63.6	60.9	59.0	65.0	34.3	54.8	65.0	63.8	42.1	30.5	
北陸信越運輸局	40.7	31.7	62.7	39.2	25.1	61.8	42.5	34.5	64.2	40.0	34.1	62.4	28.3	30.9	66.1	61.7	27.6	23.5	
中部運輸局	45.5	35.3	60.3	47.2	29.8	59.5	45.9	37.7	62.1	41.2	36.9	58.3	32.6	35.5	64.1	59.2	23.9	25.2	
近畿運輸局	54.5	50.6	62.1	50.5	43.4	59.8	55.3	52.3	60.9	58.3	55.1	69.9	32.7	46.7	64.9	65.4	35.8	26.4	
中国運輸局	47.0	31.6	61.1	47.4	23.5	60.1	43.3	32.9	59.6	55.3	55.1	68.6	29.1	36.0	63.7	65.0	23.7	15.9	
四国運輸局	43.8	32.6	54.4	40.5	23.4	59.7	45.8	34.5	59.7	53.4	38.8	60.1	30.7	38.9	67.1	53.8	17.1	18.2	
九州運輸局	45.0	33.0	59.6	45.5	25.8	56.8	46.4	33.9	63.3	45.3	39.7	61.3	26.6	33.4	63.1	57.9	25.3	27.3	
沖縄総合事務局	53.7	53.0	59.6	54.9	53.3	58.3	53.9	53.2	64.7	52.8	52.8	-	20.5	48.9	67.7	57.0	50.2	23.2	

1) 宿泊目的割合不詳を含む。

2) 宿泊施設タイプ不詳を含む。

3) 長野県は北陸信越運輸局、福井県は中部運輸局に含まれる。

参考第19表 施設所在地(47区分及び運輸局等)、従業者数(3区分)、宿泊目的割合(2区分)別利用客室数
並びに施設タイプ(6区分)別利用客室数(従業者数10人以上の施設)

施設所在地(47区分 及び運輸局等)	従業者数(3区分)、宿泊目的割合(2区分)				宿泊施設タイプ(6区分)						会社・団体の 宿泊所						
	10~29人		30~99人		旅館	リゾート ホテル	ビジネス ホテル	シティ ホテル	簡易宿所								
	1)	観光目的の 宿泊者が 50%以上	1)	観光目的の 宿泊者が 50%以上													
令和元年9月	24,200,980	9,388,190	14,778,850	9,680,790	2,305,210	7,342,600	9,005,870	3,607,620	5,514,310	3,475,360	2,038,950	2,319,180	2,654,890	14,210,930	4,321,520	532,570	161,890
01北海道	1,730,580	918,890	811,690	572,010	234,120	337,890	660,220	313,010	347,210	371,760	126,580	230,900	166,220	923,960	374,010	32,680	2,810
02青森県	246,060	81,220	164,840	131,750	23,580	108,170	90,490	59,640	50,250	17,800	6,420	40,640	16,420	145,370	25,910	3,360	-
03岩手県	283,840	84,190	199,650	119,950	13,420	106,530	144,490	59,640	19,410	11,130	8,280	54,700	39,880	160,570	39,740	3,960	580
04宮城県	502,570	109,660	392,910	205,610	14,950	190,660	230,620	44,310	186,310	50,390	15,940	65,610	24,130	338,410	58,380	15,400	600
05秋田県	189,560	60,040	129,520	82,260	16,960	66,300	89,310	37,550	51,760	5,530	12,460	52,610	10,530	97,440	25,980	2,300	710
06山形県	250,110	71,530	178,580	105,270	28,190	77,080	109,590	33,860	35,250	9,490	25,770	60,340	6,860	151,070	29,450	4,70	1,920
07福島県	426,290	152,780	273,520	202,520	26,040	194,490	139,610	70,280	65,460	9,700	9,700	97,590	61,130	251,380	12,290	2,380	1,520
08茨城県	292,040	36,720	255,320	145,400	4,170	141,230	115,610	27,450	88,150	5,090	25,940	29,600	4,430	238,250	17,400	310	2,050
09栃木県	395,200	172,520	222,690	141,470	38,710	102,760	191,150	79,270	111,870	62,580	8,050	85,600	75,540	202,700	16,350	6,290	5,720
10群馬県	317,900	160,730	157,170	133,790	40,160	93,630	138,920	75,380	63,540	45,190	10,520	105,300	45,170	147,760	17,340	7,790	940
11埼玉県	278,750	17,980	260,770	137,440	2,860	134,580	107,160	12,520	94,640	2,600	31,550	9,480	9,320	226,570	32,540	330	510
12千葉県	1,131,850	601,870	529,990	299,960	71,840	228,120	269,480	151,200	118,290	562,420	183,580	29,520	444,510	445,950	191,770	12,080	8,070
13東京都	3,597,340	1,196,160	2,378,660	1,283,990	309,240	952,240	1,158,300	264,790	893,510	622,130	532,910	36,200	24,140	2,323,010	1,083,180	110,150	20,660
14神奈川県	1,031,300	308,800	722,500	449,490	108,600	340,890	351,850	83,740	268,110	229,960	113,510	55,260	100,870	658,640	159,400	32,010	25,110
15新潟県	449,010	106,690	342,330	236,570	24,960	211,610	155,040	53,730	101,310	28,000	29,410	77,830	30,030	293,770	39,260	6,200	1,920
16富山県	215,030	55,820	153,730	93,190	11,790	75,920	40,790	59,010	32,400	18,800	22,030	20,530	13,910	157,810	17,830	2,920	2,040
17石川県	363,210	191,070	172,140	117,120	54,620	62,510	180,960	80,420	100,540	56,040	9,100	71,810	14,690	219,100	50,440	5,770	1,410
18福井県	193,920	42,210	151,720	77,370	7,600	69,760	105,410	25,200	80,210	11,150	9,410	30,580	10,770	133,890	18,330	350	-
19山梨県	284,220	175,540	108,680	125,490	61,580	63,910	80,080	80,880	33,890	33,890	960	77,290	14,580	108,610	6,710	15,790	1,240
20長野県	612,460	291,990	320,470	263,330	86,590	176,740	243,360	157,790	90,360	100,770	47,600	124,140	136,350	280,730	52,550	9,830	8,850
21岐阜県	261,080	135,190	125,890	118,290	40,200	78,090	98,010	44,130	53,880	44,780	3,670	62,980	42,470	130,090	14,440	2,220	8,880
22静岡県	862,410	349,880	512,530	374,430	82,230	292,190	343,910	177,470	166,440	144,080	90,170	53,900	152,050	464,880	66,290	11,630	13,890
23愛知県	993,680	163,840	829,840	516,780	48,250	468,520	368,240	94,060	274,180	108,660	87,140	26,110	19,890	697,100	213,740	31,810	5,020
24三重県	294,810	117,880	176,930	134,150	17,030	117,120	115,470	57,700	57,700	45,200	43,150	43,840	56,200	181,090	12,620	430	630
25滋賀県	192,880	84,580	108,300	67,810	10,330	57,480	74,700	27,100	47,600	50,380	3,220	20,090	35,950	107,660	24,940	3,010	1,220
26京都府	855,550	262,760	592,790	293,140	208,820	84,320	353,820	285,350	98,470	208,590	208,590	61,000	45,610	417,220	259,630	64,450	7,630
27大阪府	1,967,620	848,730	1,113,900	660,290	218,260	437,040	729,650	339,230	390,420	577,670	291,240	286,440	11,150	1,177,350	606,160	44,290	8,570
28兵庫県	633,840	249,020	384,820	216,940	30,760	186,180	229,230	85,150	144,070	187,670	133,110	77,110	67,110	325,450	144,290	6,240	13,640
29奈良県	78,270	74,290	3,980	34,960	2,900	26,370	26,370	25,290	1,080	14,520	14,520	15,380	12,020	29,800	18,600	2,070	390
30和歌山県	168,380	100,150	68,230	84,610	33,360	51,250	41,260	30,080	11,170	42,510	36,700	5,810	33,020	71,370	8,230	5,300	1,290
31鳥取県	124,460	46,020	78,440	50,600	11,670	38,930	62,970	26,250	36,720	10,890	8,100	2,790	6,800	64,420	15,520	1,520	-
32徳島県	155,820	47,760	108,060	75,080	9,880	65,200	70,730	27,880	42,850	10,010	10,010	-	3,320	102,680	12,800	10	720
33岡山県	267,250	46,670	220,580	153,970	14,640	139,330	91,220	20,540	70,680	22,060	11,490	10,570	11,320	194,030	84,770	5,230	140
34広島県	527,210	83,460	443,750	261,720	23,710	238,010	139,690	35,950	103,740	125,790	23,800	102,000	22,020	334,030	120,440	23,300	3,810
35山口県	185,140	48,690	136,450	91,060	10,070	80,990	70,150	26,740	43,420	23,930	11,890	31,090	4,990	129,960	17,190	1,310	600
36徳島県	90,220	22,760	67,450	46,670	4,800	41,870	33,780	8,200	25,580	9,770	9,770	9,510	6,000	64,770	8,870	8,260	250
37香川県	177,680	56,380	121,300	65,070	11,170	53,900	78,520	24,190	54,330	34,090	21,020	13,070	24,420	97,300	25,900	4,360	80
38愛媛県	196,010	40,650	155,370	78,260	7,120	71,150	82,240	19,440	62,800	35,510	14,090	21,420	3,670	122,950	31,190	1,390	1,290
39高知県	123,870	34,880	88,990	67,600	9,690	57,910	33,250	12,300	20,950	23,020	12,890	10,140	16,860	77,290	19,340	370	-
40福岡県	855,690	131,800	723,890	396,260	38,760	357,500	338,690	77,210	261,490	120,730	15,840	104,990	16,280	640,800	156,640	20,520	3,060
41佐賀県	121,670	33,590	88,070	57,240	11,060	46,170	53,790	13,850	39,940	10,640	8,680	20,930	13,450	78,260	7,610	1,200	210
42長崎県	278,040	95,480	182,560	113,950	10,160	103,790	115,670	40,450	44,870	32,710	14,220	18,490	37,940	149,900	42,750	3,080	2,210
43熊本県	381,310	112,850	268,450	164,000	41,920	122,080	184,600	56,710	127,880	32,710	14,220	53,050	37,940	256,390	21,300	12,000	620
44大分県	254,130	101,160	152,970	132,580	25,300	107,290	77,960	39,510	38,460	43,580	36,360	7,220	44,070	145,570	11,650	2,690	420
45宮崎県	175,240	44,270	130,970	73,900	7,860	66,040	79,120	14,560	63,620	22,220	21,850	3,600	9,850	130,000	12,380	2,370	10
46鹿児島県	326,130	90,350	235,780	138,170	11,350	126,830	126,960	37,790	89,170	60,990	19,780	33,630	35,930	214,640	40,530	1,400	10
47沖縄県	861,330	718,700	142,630	268,860	152,350	116,510	276,010	249,890	316,460	316,460	-	430	437,010	301,170	104,830	17,250	650
運輸局等(再掲)3)																	
北海道運輸局	1,730,580	918,890	811,690	572,010	234,120	337,890	660,220	313,010	347,210	371,760	126,580	230,900	166,220	923,960	374,010	32,680	2,810
東北運輸局	1,898,440	559,420	1,339,010	865,370	123,140	742,220	803,700	285,480	518,220	229,370	150,800	78,570	158,960	1,144,010	191,750	26,850	5,340
関東運輸局	7,328,610	2,670,310	4,658,780	2,717,030	637,150	2,057,360	2,456,350	774,440	1,818,920	2,155,220	896,500	431,880	778,560	4,351,490	1,524,690	177,690	64,310
北陸信越運輸局	1,639,710	645,560	988,670	710,210	177,960	526,770	684,160	332,730	351,430	245,340	110,470	294,310	194,990	951,400	160,080	24,720	14,220
中部運輸局	2,605,900	809,000	1,796,900	1,221,000	195,320	1,025,680	1,031,040	408,310	622,730								

参考第20表 施設所在地(47区分及び運輸局等)、従業員数(3区分)、宿泊目的割合(2区分)別客室稼働率
並びに施設所在地(47区分及び運輸局等)、宿泊施設タイプ(6区分)別客室稼働率(従業員数10人以上の施設)

施設所在地(47区分 及び運輸局等)	従業員数(3区分)、宿泊目的割合(2区分)				宿泊施設タイプ(6区分)						会社・団体の 宿泊所				
	10~29人		30~99人		1) 100人以上	観光目的の 宿泊者が 50%以上	観光目的の 宿泊者が 50%未満	リゾート ホテル	ビジネス ホテル	シティ ホテル		簡易宿所			
	1) 観光目的の 宿泊者が 50%以上	2) 観光目的の 宿泊者が 50%未満	1) 観光目的の 宿泊者が 50%以上	2) 観光目的の 宿泊者が 50%未満											
令和元年9月	72.1	77.0	70.4	58.0	75.5	71.9	65.2	72.7	82.0	54.4	62.0	78.7	79.3	49.8	37.8
01北海道	78.4	75.6	81.9	77.2	80.5	79.6	77.1	73.4	85.8	69.2	57.0	85.7	83.4	65.9	56.1
02青森県	72.3	65.3	75.1	71.3	79.0	68.5	72.0	72.8	69.8	60.7	56.5	79.6	70.8	45.5	-
03岩手県	67.6	55.4	74.6	41.9	73.4	68.1	59.8	55.1	83.0	52.6	62.2	76.1	75.4	50.5	64.3
04宮城県	68.6	56.8	72.8	68.5	73.6	73.6	60.6	59.6	62.5	55.7	51.2	77.0	69.5	36.0	31.9
05秋田県	66.4	53.8	74.5	39.2	72.5	69.9	62.4	68.1	76.9	58.7	50.4	75.8	74.6	23.6	40.5
06山形県	68.4	50.8	79.4	42.3	75.9	72.2	57.3	62.9	84.2	54.6	37.6	81.3	74.6	7.9	33.7
07福島県	64.2	51.2	63.5	33.0	72.4	63.2	51.5	68.1	74.8	49.2	58.8	75.8	74.5	25.4	34.4
08茨城県	70.6	44.2	77.2	19.7	73.4	73.9	53.0	72.2	78.8	42.0	55.6	78.0	69.8	14.6	68.4
09栃木県	67.4	59.9	74.6	43.1	78.2	67.0	71.4	78.7	75.9	57.7	64.4	75.8	72.6	47.1	45.5
10群馬県	64.9	64.9	70.4	64.8	70.4	66.0	61.2	83.7	73.1	61.5	61.5	73.1	62.7	31.9	27.4
11埼玉県	73.7	56.4	75.3	53.9	77.3	71.4	53.8	78.8	69.6	55.0	43.9	77.3	75.1	38.7	19.0
12千葉県	78.6	76.3	81.4	75.9	80.9	72.8	70.2	82.4	85.4	40.8	85.1	78.3	82.9	60.7	52.9
13東京都	82.6	82.6	80.9	83.2	80.3	83.9	85.8	83.4	85.7	70.9	73.7	84.6	83.1	64.0	41.6
14神奈川県	78.8	74.4	80.9	72.1	81.3	75.6	69.9	80.4	88.4	64.6	72.1	85.9	83.1	55.8	37.4
15新潟県	62.6	41.2	74.6	36.7	75.4	61.2	46.2	37.6	72.2	48.0	30.7	78.0	72.7	26.7	58.0
16富山県	68.1	58.3	73.6	48.0	74.1	67.9	61.5	67.4	72.9	45.7	65.6	74.2	64.1	62.1	48.5
17石川県	69.7	66.4	73.9	66.4	71.5	69.7	64.5	69.1	87.7	60.1	59.8	75.0	75.7	37.5	55.8
18福井県	72.4	54.0	69.6	32.8	79.3	77.1	67.4	53.4	77.4	51.4	63.8	82.8	66.9	15.3	-
19山梨県	68.7	62.2	83.0	54.0	80.1	72.8	66.7	70.4	84.1	61.4	66.6	82.1	68.6	49.6	75.1
20長野県	62.6	52.1	76.7	38.4	74.2	66.0	60.8	63.2	83.8	50.2	53.3	77.0	78.6	40.4	45.1
21岐阜県	68.2	59.7	80.5	49.8	80.7	70.7	63.5	67.1	63.7	61.5	51.8	81.9	83.9	33.9	68.2
22静岡県	64.1	56.0	71.2	47.1	71.6	63.7	59.7	58.8	77.2	61.3	54.4	72.7	74.2	37.9	25.0
23愛知県	72.9	59.4	76.4	54.6	78.0	71.1	63.5	54.8	74.6	36.3	51.0	78.0	74.5	52.6	46.6
24三重県	59.4	49.8	68.2	32.9	67.3	63.1	57.0	51.6	55.1	46.3	48.6	69.8	64.4	17.7	14.2
25滋賀県	61.4	59.2	63.3	37.3	61.0	61.2	54.4	68.3	68.9	49.4	58.9	77.0	77.0	30.0	23.4
26京都府	74.2	73.7	76.0	67.6	74.9	74.7	73.8	80.8	80.8	50.2	56.1	83.0	82.7	54.0	51.3
27大阪府	79.4	77.4	81.0	77.6	74.9	77.1	74.6	82.9	86.9	52.6	94.2	77.4	83.9	63.5	51.9
28兵庫県	67.8	61.7	72.4	40.8	71.9	68.3	62.6	69.3	74.5	55.3	55.9	78.2	74.9	38.4	26.9
29奈良県	56.5	57.7	39.9	53.6	34.7	53.0	52.6	66.7	75.7	42.8	42.8	59.2	67.8	29.6	25.1
30和歌山県	59.0	52.0	73.7	61.0	46.3	52.6	49.7	62.4	62.4	49.1	50.3	74.6	67.5	61.4	41.2
31鳥取県	67.8	55.8	77.7	43.4	74.9	70.6	59.3	71.0	68.4	60.3	60.3	77.8	80.3	64.7	-
32島根県	70.5	75.4	66.0	42.5	72.0	75.3	67.6	75.8	75.8	60.4	42.7	76.5	76.2	2.5	38.5
33岡山県	71.4	49.4	78.8	44.6	82.4	67.3	47.7	62.1	57.4	46.2	44.9	84.4	60.6	38.4	11.0
34広島県	75.7	55.5	81.5	73.7	79.6	70.7	53.3	80.4	62.1	55.9	61.2	82.4	86.9	38.5	28.2
35山口県	60.3	51.8	64.0	37.5	62.3	61.4	53.6	68.8	64.0	50.4	51.4	64.5	64.6	24.5	26.8
36徳島県	63.0	42.4	75.3	32.3	75.2	64.9	44.9	47.6	68.4	39.6	39.6	76.3	64.3	27.8	9.6
37香川県	69.5	61.8	62.5	40.0	70.6	72.3	63.6	83.2	74.5	56.6	73.0	75.5	69.5	40.4	21.7
38愛媛県	66.0	55.8	69.3	40.9	63.3	60.3	53.9	77.2	70.8	58.8	62.8	69.4	74.1	18.9	31.4
39高知県	63.4	54.6	67.7	51.4	65.4	63.5	53.5	58.5	74.6	46.3	59.3	68.4	71.4	18.0	-
40福岡県	71.3	56.6	74.9	62.1	76.0	67.8	61.9	73.2	75.8	37.3	29.2	76.8	74.4	48.4	42.0
41佐賀県	66.2	51.5	74.2	40.6	74.0	69.9	57.1	63.5	55.7	47.1	67.8	79.0	61.3	25.2	6.6
42長崎県	62.5	48.6	73.6	35.9	69.6	61.7	43.5	59.6	74.4	42.1	49.7	74.6	69.5	41.9	49.6
43熊本県	70.3	55.2	79.5	60.1	76.5	60.4	45.3	81.3	81.3	54.5	48.8	80.7	80.7	60.7	16.9
44大分県	58.2	50.1	65.0	37.4	62.3	57.7	48.7	68.7	80.0	42.9	58.1	66.3	62.7	29.0	29.2
45宮崎県	56.8	45.0	64.6	34.3	61.6	60.9	41.1	71.1	69.9	36.5	37.9	64.9	69.8	27.5	2.2
46鹿児島県	63.1	48.5	71.3	30.0	71.0	63.3	49.9	56.6	72.9	48.0	42.6	72.9	67.8	17.6	3.3
47沖縄県	73.9	73.8	74.8	73.7	75.6	72.7	72.9	75.2	75.2	35.0	70.3	79.1	76.7	76.3	36.4
運輸局等(再掲) ³⁾															
北海道運輸局	78.4	75.6	81.9	77.2	80.5	79.6	77.1	73.4	85.8	69.2	57.0	85.7	83.4	65.9	56.1
東北運輸局	67.6	54.8	74.9	41.7	72.7	69.4	58.3	64.1	78.1	54.1	56.1	77.4	72.6	33.2	36.4
関東運輸局	78.2	74.5	80.6	76.2	79.4	77.0	71.7	82.6	85.0	58.5	56.1	82.4	86.9	57.4	41.4
北陸信越運輸局	64.8	53.7	75.0	63.4	74.3	66.0	58.7	57.2	79.1	51.3	48.8	76.3	74.4	36.5	47.9
中部運輸局	67.6	56.1	74.5	68.4	75.0	68.0	61.0	57.8	74.9	54.7	52.8	76.0	73.4	45.4	33.9
近畿運輸局	73.5	70.5	76.9	70.3	74.8	72.6	69.6	77.0	84.2	51.0	66.5	77.4	81.6	54.3	35.6
中国運輸局	70.7	54.7	77.0	69.8	74.8	69.0	53.9	78.7	80.6	53.4	58.1	78.3	77.6	38.2	27.9
四国運輸局	66.0	54.9	71.1	62.5	67.5	68.9	66.2	72.7	80.6	52.7	62.1	71.9	71.0	30.0	23.0
九州運輸局	65.9	51.4	66.6	46.3	71.5	66.9	53.4	74.1	74.1	45.5	46.9	74.6	72.0	43.2	31.5
沖縄総合事務局	73.9	73.8	74.8	73.7	75.6	72.7	72.9	75.2	75.2	35.0	70.3	79.1	76.7	76.3	36.4

1) 宿泊目的割合不詳を含む。

2) 宿泊施設タイプ不詳を含む。

3) 長野県は北陸信越運輸局、福井県は中部運輸局に含まれる。

参考第2-1表 施設所在地(47区分及び運輸局等)、宿泊目的割合(2区分)、居住地(2区分) 別延べ宿泊者数(従業者数10人以上の施設)
(人泊)

施設所在地(47区分 及び運輸局等)	延べ 宿泊者数 (1)、2)		宿泊目的割合(2区分) 居住地(2区分)				観光目的の宿泊者が50%未満				
	県内 1)	県外 1)	観光目的の宿泊者が50%以上		観光目的の宿泊者が50%未満		県内	県外	県内	県外	
			2)	2)	2)	2)					
令和元年9月	37,335,890	6,781,910	28,801,860	19,019,080	2,977,390	15,173,030	18,268,490	3,799,290	13,591,340		
01北海道	2,739,170	990,230	1,615,670	1,690,460	513,740	1,099,950	1,048,700	476,500	515,720		
02青森県	349,500	66,070	268,440	155,020	22,960	128,500	194,470	43,110	139,940		
03岩手県	413,670	109,060	302,760	177,710	53,510	123,670	235,960	55,560	179,090		
04宮城県	741,070	188,980	516,380	261,780	89,300	158,840	479,290	99,670	357,540		
05秋田県	278,600	60,180	211,880	124,020	22,840	154,580	154,580	37,340	115,850		
06山形県	368,630	94,900	253,810	162,010	47,740	105,860	206,620	47,160	147,950		
07福島県	686,010	185,820	484,120	367,870	98,160	269,710	318,130	87,660	214,410		
08茨城県	377,970	89,420	298,700	91,130	24,290	66,840	286,830	65,130	191,850		
09栃木県	19,850	123,590	561,030	453,970	56,400	364,010	265,880	67,180	197,020		
10群馬県	554,760	96,610	449,460	377,850	59,480	339,690	176,910	37,130	139,780		
11埼玉県	340,790	72,840	252,870	43,010	16,730	26,290	297,780	56,120	226,590		
12千葉県	2,014,640	251,470	1,638,040	1,338,740	128,050	1,101,920	675,910	123,420	536,120		
13東京都	5,052,450	887,740	3,908,390	1,958,110	266,960	1,624,930	3,065,550	617,120	2,258,320		
14神奈川県	1,483,740	328,120	1,025,760	613,960	135,420	446,260	869,770	192,700	579,500		
15新潟県	655,480	185,230	463,890	260,000	85,650	172,730	395,480	99,570	291,160		
16富山県	300,570	45,980	218,680	118,760	23,250	80,420	176,200	27,730	138,260		
17石川県	605,050	88,040	497,640	389,000	60,720	321,500	216,050	27,310	176,140		
18福井県	279,330	41,780	220,060	106,840	20,880	85,960	172,500	20,900	134,100		
19山梨県	566,360	39,180	510,690	429,230	17,290	405,290	137,120	21,890	105,400		
20長野県	1,089,380	167,080	908,800	687,520	85,580	590,030	401,860	81,500	318,770		
21岐阜県	457,370	64,050	358,910	313,560	35,240	250,690	143,810	28,810	108,220		
22静岡県	1,457,200	259,690	1,136,130	836,490	120,850	675,400	620,710	138,830	460,730		
23愛知県	1,307,690	304,880	917,820	291,430	91,350	180,360	1,016,270	213,530	737,460		
24三重県	485,110	64,640	380,570	279,790	32,290	210,840	205,320	32,340	169,730		
25滋賀県	326,000	46,110	274,170	193,750	23,370	169,860	22,740	104,310	132,250		
26京都府	1,487,220	110,500	1,298,440	1,261,020	67,610	1,121,820	226,190	42,900	176,620		
27大阪府	3,021,820	333,660	2,483,130	1,536,710	125,160	1,279,840	1,476,670	208,330	1,195,020		
28兵庫県	988,770	190,530	753,300	511,440	120,090	351,820	477,330	70,440	401,490		
29奈良県	151,820	15,090	134,720	144,740	14,040	128,690	7,080	1,050	6,030		
30和歌山県	302,570	31,500	257,160	220,610	23,560	186,320	81,960	7,950	70,840		
31鳥取県	197,200	28,480	167,000	102,410	12,250	88,440	94,790	16,230	78,560		
32島根県	227,120	38,910	178,700	101,060	10,980	85,740	126,060	27,930	92,960		
33岡山県	363,130	55,830	284,960	95,760	19,230	63,450	267,370	36,600	221,510		
34広島県	743,690	153,120	579,330	169,810	40,980	128,840	573,870	112,150	450,490		
35山口県	258,980	49,060	174,920	105,490	23,550	79,760	153,490	25,510	96,150		
36徳島県	128,880	9,990	108,290	49,970	4,170	36,140	78,910	5,820	72,150		
37香川県	295,310	36,490	242,420	139,000	17,390	117,380	156,310	19,100	125,040		
38愛媛県	276,370	38,310	232,940	90,030	9,220	80,370	186,340	29,090	152,570		
39高知県	178,080	30,900	135,000	69,460	8,960	52,600	108,610	21,940	82,400		
40福岡県	1,151,690	232,060	899,460	251,030	82,300	165,490	900,660	149,750	733,970		
41佐賀県	183,100	25,480	152,660	76,310	13,800	62,510	106,790	11,690	90,150		
42長崎県	413,050	75,910	325,800	185,660	28,730	156,320	227,390	47,180	169,480		
43熊本県	540,840	103,420	430,250	223,600	36,670	183,730	317,240	66,750	246,520		
44大分県	425,650	59,730	353,090	250,380	23,660	223,330	175,270	36,080	129,760		
45宮崎県	245,500	60,630	179,900	87,930	23,740	60,260	152,080	35,480	115,550		
46鹿児島県	109,360	348,600	175,890	35,830	138,580	293,670	73,530	210,020	1,695,460		
47沖縄県	1,635,170	1,441,270	1,447,120	1,448,740	103,440	1,316,060	186,430	37,830	131,070		
運輸局等(再掲) 3)											
北海道運輸局	2,739,170	990,230	1,615,670	1,690,460	513,740	1,099,950	1,048,700	476,500	515,720		
東北運輸局	2,897,480	705,010	2,037,390	1,248,420	334,510	882,600	1,589,060	370,500	1,154,790		
関東運輸局	11,110,550	1,888,960	8,604,950	5,306,010	704,620	4,345,230	5,775,750	1,180,690	4,234,390		
北陸信越運輸局	1,050,470	486,320	2,089,010	1,455,280	255,200	1,164,680	1,189,590	231,120	924,330		
中部運輸局	3,986,710	735,030	3,013,490	1,828,100	300,610	1,403,250	2,158,610	434,410	1,610,240		
近畿運輸局	6,278,200	727,400	3,868,280	3,733,820	373,820	3,238,340	2,401,480	353,410	1,954,310		
中国運輸局	1,790,120	325,410	1,384,910	574,550	106,990	446,230	1,215,580	218,420	938,680		
四国運輸局	878,630	115,690	718,640	348,760	39,730	286,480	530,170	75,950	432,160		
九州運輸局	3,429,390	666,590	2,689,760	1,250,790	244,720	990,220	2,173,110	420,460	1,695,460		
沖縄総合事務局	1,635,170	1,441,270	1,447,120	1,448,740	103,440	1,316,060	186,430	37,830	131,070		

1) 宿泊目的割合不詳を含む。
2) 居住地不詳を含む。
3) 長野県は北陸信越運輸局、福井県は中部運輸局に含まれる。

参考第2表 施設所在地(47区分及び運輸局等)、宿泊施設タイプ(6区分)、居住地(2区分) 別延べ宿泊者数(従業者数10人以上の施設)

(人泊)

施設所在地(47区分 及び運輸局等)	延べ 宿泊者数 (1,2)		旅館		リゾートホテル		ビジネスホテル		シェアホテル		簡易宿所		会社・団体の宿泊所							
	県内 1)	県外 1)	2)	県内	県外	2)	県内	県外	2)	県内	県外	2)	県内	県外						
	37,335,890	28,801,860	5,680,370	1,170,850	4,272,220	5,097,670	762,050	4,885,410	17,785,300	3,951,010	13,457,750	6,653,840	991,110	5,391,160	1,050,070	390,280	598,740	368,620	126,830	196,590
令和元年9月	2,739,170	990,230	1,615,670	1,170,850	4,272,220	5,097,670	762,050	4,885,410	17,785,300	3,951,010	13,457,750	6,653,840	991,110	5,391,160	1,050,070	390,280	598,740	368,620	126,830	196,590
01北海道	6,781,910	28,801,860	5,680,370	1,170,850	4,272,220	5,097,670	762,050	4,885,410	17,785,300	3,951,010	13,457,750	6,653,840	991,110	5,391,160	1,050,070	390,280	598,740	368,620	126,830	196,590
02北海道	990,230	1,615,670	505,460	195,770	257,940	354,320	139,370	212,290	1,221,810	493,560	678,040	603,550	124,370	450,790	45,130	29,290	15,570	8,900	7,870	1,030
03北海道	66,070	268,440	86,120	34,000	72,850	78,640	3,520	30,780	188,150	33,860	156,530	33,860	8,110	25,770	5,030	2,520	3,690	—	—	—
04北海道	109,060	302,760	114,470	37,280	77,190	84,300	22,150	36,490	162,680	38,990	126,300	30,990	5,840	8,000	3,590	2,150	2,520	1,100	490	620
05宮城県	188,980	516,380	163,560	55,770	94,130	210,070	15,500	40,500	407,170	82,730	382,360	80,300	10,910	69,380	32,000	22,450	9,360	2,040	1,610	420
06宮城県	60,180	211,880	102,130	15,160	80,430	210,070	5,370	15,700	112,710	25,390	87,320	30,300	7,940	24,580	8,330	4,860	3,470	2,460	1,760	700
07宮城県	368,630	94,900	137,820	69,820	89,510	14,990	4,350	10,430	171,160	40,240	38,070	38,070	6,670	31,400	2,520	1,800	1,000	4,070	1,750	2,320
08宮城県	686,010	185,820	233,440	163,620	131,770	13,310	118,460	285,020	14,210	2,430	186,230	14,410	1,530	5,610	13,930	14,410	1,530	5,610	3,100	2,510
09宮城県	377,970	89,420	258,700	73,050	57,520	9,750	6,060	6,260	268,110	61,240	177,020	20,810	1,160	16,150	1,320	1,160	1,160	4,930	3,140	1,790
10宮城県	719,850	123,590	244,510	32,090	187,320	186,080	20,480	155,490	240,460	60,600	179,880	17,920	10,320	12,300	12,300	18,550	10,320	12,300	2,820	15,730
11宮城県	554,760	96,610	269,600	44,470	218,930	92,690	13,370	79,320	165,290	32,810	132,480	20,370	8,500	15,940	3,990	8,500	15,940	2,220	1,110	1,600
12宮城県	340,790	72,840	252,570	26,360	13,320	21,980	8,660	33,220	253,120	43,270	196,550	40,030	10,230	28,020	1,780	280	1,780	1,540	280	1,260
13東京都	2,014,640	251,470	1,608,940	84,740	56,100	1,027,150	53,990	869,320	569,010	100,550	45,840	44,090	239,280	11,740	11,740	23,420	15,220	11,740	8,940	3,280
14神奈川県	5,052,450	887,740	3,908,390	18,250	41,490	47,320	31,890	3,890	3,890	4,490	2,426,270	1,674,330	310,990	1,280,850	162,610	41,940	110,930	26,160	540	16,960
15神奈川県	1,483,740	1,483,740	1,483,740	1,483,740	1,483,740	1,483,740	1,483,740	1,483,740	1,483,740	1,483,740	1,483,740	1,483,740	1,483,740	1,483,740	1,483,740	1,483,740	1,483,740	1,483,740	1,483,740	1,483,740
16富山県	655,480	185,250	463,890	189,640	67,680	105,960	68,460	15,410	151,410	167,600	252,140	48,470	16,710	31,760	7,890	3,160	4,730	5,120	1,640	3,470
17石川県	300,570	45,980	218,680	55,230	120,940	27,830	15,460	10,850	336,680	79,790	252,140	48,470	16,710	31,760	7,890	3,160	4,730	5,120	1,640	3,470
18福井県	605,050	88,040	497,640	17,830	37,300	28,930	2,160	26,770	178,480	20,810	21,760	24,100	1,980	1,840	1,840	1,840	1,840	1,840	1,840	1,840
19山梨県	279,330	41,780	220,060	19,750	59,690	24,320	1,530	22,790	149,500	18,680	117,620	25,070	1,570	19,200	1,000	250	1,570	750	—	—
20長野県	566,360	39,180	510,690	20,410	194,380	160,140	3,010	157,140	136,970	24,700	102,430	20,070	1,050	51,420	3,420	1,970	45,100	3,420	720	2,700
21岐阜県	1,089,380	167,080	908,800	297,010	248,200	308,070	32,570	275,230	337,690	75,780	105,660	75,180	11,500	63,680	48,830	3,400	45,430	22,590	1,910	15,880
22静岡県	457,370	64,050	358,910	15,710	135,610	97,380	11,180	86,210	155,210	27,780	105,660	22,990	3,530	7,980	15,460	740	7,980	15,460	850	3,990
23愛知県	1,457,290	259,690	1,136,130	52,520	322,560	354,940	41,510	289,060	551,440	120,080	409,190	89,080	49,180	69,900	42,770	13,990	18,780	49,440	12,410	26,640
24三重県	845,110	64,610	380,570	121,910	95,130	133,860	15,230	93,330	830,780	159,770	684,070	293,230	43,460	215,280	38,300	36,020	42,360	9,270	5,720	3,550
25滋賀県	326,000	46,110	274,170	61,810	54,730	77,760	8,420	69,340	219,660	30,630	175,420	16,230	980	15,260	10,800	400	700	1,340	600	740
26京都府	1,487,220	110,500	1,238,440	14,260	191,040	91,840	8,420	68,510	599,270	22,680	501,190	41,230	5,380	10,800	5,200	1,670	9,130	5,200	880	3,800
27大阪府	3,021,820	333,660	2,483,130	28,440	12,590	299,490	21,470	278,020	1,641,120	603,220	2,911,810	449,530	104,180	859,700	118,310	10,250	92,880	14,860	4,400	10,960
28兵庫県	988,770	190,530	753,300	192,300	135,040	143,000	30,930	82,550	389,470	64,780	322,180	216,410	30,260	186,150	22,080	10,400	11,680	25,510	6,920	15,710
29奈良県	151,820	15,090	134,720	45,650	40,040	23,100	1,140	21,950	38,500	3,490	35,000	3,490	3,650	8,290	9,530	2,950	6,880	880	260	610
30和歌山県	302,570	31,500	257,160	113,560	98,550	73,090	8,880	64,220	85,350	6,520	68,950	10,430	2,140	8,290	16,690	2,170	14,520	3,450	830	2,620
31徳島県	197,200	28,480	167,060	83,100	68,360	15,280	6,980	4,500	75,220	10,180	65,040	20,570	2,870	17,700	3,030	1,110	13,200	—	—	—
32岡山県	227,120	88,910	178,700	8,210	70,920	9,660	960	4,500	119,240	27,520	86,830	18,080	2,340	15,730	30	10	8,500	550	140	360
33岡山県	363,130	55,830	284,960	50,770	38,960	22,310	4,770	14,360	227,940	28,520	181,340	47,620	6,270	41,350	13,900	5,310	8,500	550	140	360
34広島県	743,690	153,120	579,330	67,700	58,830	43,710	12,020	31,740	404,340	83,030	310,930	178,760	20,960	157,800	44,040	24,870	19,170	5,080	1,360	2,860
35山口県	258,980	49,060	174,920	69,420	58,910	11,620	1,280	10,070	146,090	23,280	89,990	21,160	6,990	8,140	4,610	4,610	3,530	2,580	2,210	340
36徳島県	128,880	38,490	108,290	20,920	16,670	15,920	7,370	7,370	75,030	5,490	69,540	21,780	1,510	12,270	2,800	790	2,800	2,400	0	430
37香川県	295,310	36,480	242,430	38,020	55,250	62,640	4,490	53,910	123,290	10,710	112,580	36,120	8,490	14,990	5,170	2,250	6,960	2,400	0	240
38愛媛県	276,370	38,310	232,940	4,770	72,600	6,340	5,830	3,830	143,700	24,400	114,620	39,680	4,960	35,120	5,170	2,550	2,920	2,500	660	1,860
39高知県	1,151,690	232,060	899,460	43,470	20,790	33,960	15,110	18,860	784,650	128,480	665,210	228,890	3,340	197,350	41,700	21,600	15,740	19,020	13,680	3,310
40福岡県	183,100	25,480	152,660	9,100	47,120	21,710	2,420	94,000	178,650	35,490	132,480	25,740	3,850	7,190	4,860	2,120	2,740	400	180	220
41佐賀県	413,050	75,910	325,800	13,780	41,930	100,750	6,220	94,000	300,000	59,470	236,560	27,360	6,180	54,650	2,080	5,820	2,080	9,130	8,430	700
42熊本県	540,840	103,420	430,520	116,330	90,950	77,960	8,770	69,190	364,510	59,470	236,560	27,360	6,180	54,650	2,080	5,820	2,080	9,130	8,430	700
43熊本県	425,650	59,730	353,090	106,570	132,520	142,220	118,300	75,260	172,260	32,010	1,726,480	241,740	15,580	980	3,760	3,020	3,760	3,020	750	
44大分県	245,500	60,630	179,900	19,800	13,160	50,610	15,050	35,560	151,400	36,010	114,340	16,380	3,410	12,970	7,290	3,430	3,860	1,140	0	1,140
45宮崎県	469,560	109,360	344,600	77,190	63,090	65,120														

参考 1 調査票の回収状況

(施設)

施設所在地(47区分)	従業員数(5区分)												合計	
	0～4人		5～9人		10～29人		30～99人		100人以上		母集団 施設数	回収 施設数		
	母集団 施設数	回収 施設数	母集団 施設数	回収 施設数	母集団 施設数	回収 施設数	母集団 施設数	回収 施設数	母集団 施設数	回収 施設数				
施設所在地 計	34,788	1,641	7,319	922	7,456	3,843	4,258	2,738	1,046	725	54,867	9,869		
01北海道	1,507	79	371	49	383	235	243	160	78	56	2,582	579		
02青森県	275	14	78	12	105	71	53	41	9	8	520	146		
03岩手県	366	20	99	16	123	78	82	68	9	6	679	188		
04宮城県	324	13	119	15	141	81	75	51	21	15	680	175		
05秋田県	291	16	77	12	114	84	56	44	7	6	545	162		
06山形県	492	19	170	22	137	87	73	57	11	10	883	195		
07福島県	1,152	66	259	29	243	99	107	56	25	15	1,786	265		
08茨城県	314	15	133	18	121	53	57	29	12	9	637	124		
09栃木県	709	37	168	25	172	76	117	76	13	8	1,179	222		
10群馬県	592	21	175	21	144	68	88	53	12	7	1,011	170		
11埼玉県	133	4	67	7	81	44	61	43	11	9	353	107		
12千葉県	872	32	224	26	196	87	127	77	54	40	1,473	262		
13東京都	774	40	229	23	496	226	244	141	106	80	1,849	510		
14神奈川県	664	21	277	25	275	120	155	100	42	26	1,413	292		
15新潟県	1,239	64	274	36	216	113	114	73	20	16	1,863	302		
16富山県	205	13	87	13	69	42	56	34	8	6	425	108		
17石川県	420	22	83	11	107	61	90	52	23	18	723	164		
18福井県	600	32	123	17	68	30	50	32	6	5	847	116		
19山梨県	1,020	40	171	22	137	59	80	45	16	9	1,424	175		
20長野県	3,198	150	469	60	372	171	184	112	23	9	4,246	502		
21岐阜県	652	46	162	17	125	55	74	48	16	13	1,029	179		
22静岡県	1,386	69	383	34	372	163	241	153	51	31	2,433	450		
23愛知県	343	21	152	16	240	121	125	85	30	21	890	264		
24三重県	783	29	149	20	146	73	92	60	22	14	1,192	196		
25滋賀県	333	19	89	20	85	52	52	38	15	11	574	140		
26京都府	2,179	73	299	37	314	136	149	93	34	22	2,975	361		
27大阪府	637	15	122	12	244	121	141	82	67	42	1,211	272		
28兵庫県	842	43	255	23	229	116	133	85	57	38	1,516	305		
29奈良県	301	18	87	15	70	41	31	22	4	3	493	99		
30和歌山県	473	22	98	18	100	52	44	27	15	9	730	128		
31鳥取県	405	27	64	4	51	31	43	32	4	4	567	98		
32島根県	334	18	86	11	95	50	44	34	4	4	563	117		
33岡山県	459	30	75	12	104	57	54	36	11	8	703	143		
34広島県	450	19	134	22	159	75	84	53	20	13	847	182		
35山口県	212	11	71	8	93	58	56	43	12	10	444	130		
36徳島県	409	20	68	9	51	31	30	24	3	3	561	87		
37香川県	373	17	57	6	63	41	38	29	8	7	539	100		
38愛媛県	446	20	98	14	85	51	51	32	12	9	688	126		
39高知県	519	24	66	10	66	50	28	21	8	7	687	112		
40福岡県	446	19	142	17	179	98	121	78	28	20	916	232		
41佐賀県	156	9	60	7	70	43	36	20	6	6	328	85		
42長崎県	1,365	76	125	25	112	77	74	47	18	12	1,694	237		
43熊本県	614	49	142	23	178	104	101	62	13	9	1,048	247		
44大分県	774	36	177	17	144	71	76	52	9	8	1,180	184		
45宮崎県	344	23	78	13	71	46	40	32	6	5	539	119		
46鹿児島県	1,128	68	183	30	124	78	87	64	17	14	1,539	254		
47沖縄県	3,278	102	244	23	186	67	105	42	50	24	3,863	258		

参考2 主要項目別標準誤差率

(%)

施設所在地(47区分)	延べ 宿泊者数	従業者数					宿泊目的割合			居住地		うち 外国人延べ 宿泊者数
		0~4人	5~9人	10~29人	30~99人	100人以上	観光目的の 宿泊者が 50%以上	観光目的の 宿泊者が 50%未満	県内	県外		
											7.94	
施設所在地 計	1.08	6.65	7.94	1.28	1.12	2.32	2.02	2.39	1.60	1.24	3.95	
01北海道	2.41	12.04	12.75	4.25	3.78	4.15	4.18	5.35	2.99	3.27	4.97	
02青森県	5.58	29.93	38.95	7.41	5.01	9.44	7.86	9.88	10.90	5.52	10.66	
03岩手県	3.67	17.93	18.94	7.52	3.74	16.09	7.13	6.76	4.63	4.21	9.45	
04宮城県	4.85	33.36	37.39	8.28	6.21	5.44	7.08	8.32	8.67	5.92	10.87	
05秋田県	6.42	25.97	35.25	6.96	6.24	4.46	6.96	12.13	7.52	6.96	16.40	
06山形県	4.87	36.92	22.32	6.84	4.27	2.39	5.63	12.88	8.41	5.40	9.44	
07福島県	8.78	51.66	38.76	8.16	7.69	14.72	7.90	22.01	11.14	9.28	18.65	
08茨城県	6.35	34.44	27.27	10.03	8.13	8.30	13.74	8.80	9.70	7.41	21.33	
09栃木県	4.81	32.64	16.99	8.11	5.87	14.97	6.99	10.86	9.19	5.33	18.03	
10群馬県	4.66	30.96	15.48	8.67	5.76	6.07	5.83	15.98	6.67	5.08	23.09	
11埼玉県	8.66	16.54	63.75	7.60	5.90	7.33	28.86	10.30	8.29	9.78	10.43	
12千葉県	4.96	29.64	20.25	9.20	11.30	7.13	7.56	14.19	5.80	5.77	9.42	
13東京都	2.93	24.81	28.47	4.05	4.33	6.22	7.08	5.20	5.55	3.10	4.36	
14神奈川県	5.68	47.51	30.90	7.59	4.80	8.67	8.63	14.03	16.28	5.17	8.26	
15新潟県	4.88	18.83	20.18	7.93	5.58	4.64	6.62	10.09	6.42	5.41	13.11	
16富山県	9.32	64.67	145.40	10.13	11.35	9.73	18.56	18.72	10.96	11.20	14.44	
17石川県	7.59	47.84	32.48	11.77	9.16	6.76	7.55	24.95	14.42	8.52	12.15	
18福井県	6.86	27.75	26.53	13.17	8.26	7.20	12.06	12.10	11.12	7.70	13.65	
19山梨県	5.47	21.71	26.07	7.87	6.04	14.42	6.99	19.33	13.82	5.54	12.18	
20長野県	7.02	13.25	37.60	5.87	4.78	36.80	10.39	25.92	7.91	8.11	20.38	
21岐阜県	7.92	33.78	85.20	12.41	6.05	5.55	7.85	36.38	15.39	7.48	16.96	
22静岡県	4.42	30.07	24.95	6.09	3.39	5.58	5.88	15.69	6.79	4.31	11.30	
23愛知県	3.79	25.61	29.93	6.24	4.52	13.42	4.71	6.76	6.76	4.63	7.35	
24三重県	8.73	48.42	24.80	8.41	6.68	12.02	7.78	28.55	11.70	9.31	10.55	
25滋賀県	9.83	65.94	21.68	7.38	5.06	13.21	18.48	10.89	11.17	11.00	17.90	
26京都府	4.65	16.48	27.51	8.51	6.33	11.21	5.36	32.97	11.94	5.12	7.00	
27大阪府	10.49	99.28	122.33	4.83	5.32	7.86	23.21	15.05	11.18	12.33	27.19	
28兵庫県	5.16	26.09	44.85	8.74	6.27	8.08	7.77	11.92	11.72	5.31	12.14	
29奈良県	7.66	22.18	24.96	12.64	13.82	13.23	8.22	73.93	11.85	8.33	17.29	
30和歌山県	6.68	24.08	24.39	13.30	12.22	8.67	8.93	21.23	9.00	7.71	18.09	
31鳥取県	14.71	30.73	358.55	11.14	5.96	0.00	6.06	11.09	70.74	6.54	12.36	
32島根県	9.53	26.56	157.04	11.91	6.57	9.02	9.40	24.33	18.10	8.92	17.49	
33岡山県	6.45	21.12	31.09	10.89	9.40	11.64	10.35	10.43	8.11	7.76	16.09	
34広島県	6.24	43.14	25.50	8.88	6.97	7.84	17.63	9.64	6.97	6.99	14.84	
35山口県	4.80	37.04	43.91	9.00	5.41	4.04	7.84	8.34	9.89	5.29	10.36	
36徳島県	9.06	41.21	22.67	15.96	7.54	0.00	13.08	19.52	24.09	10.22	14.19	
37香川県	6.81	27.72	58.38	9.54	5.71	6.73	8.07	11.71	19.33	7.98	10.77	
38愛媛県	6.71	38.21	30.84	10.00	8.50	7.91	9.48	11.92	12.25	5.91	14.06	
39高知県	5.25	25.32	33.58	6.65	5.98	6.24	8.72	7.95	8.81	6.25	10.64	
40福岡県	4.70	33.78	39.24	6.21	6.32	7.18	15.41	5.81	5.91	5.75	13.61	
41佐賀県	7.95	48.19	56.04	12.14	12.35	0.00	7.74	14.56	9.93	9.16	12.43	
42長崎県	5.46	24.56	22.91	7.30	8.41	15.24	9.27	9.86	11.22	5.92	9.46	
43熊本県	4.78	26.93	25.01	7.43	7.54	7.82	6.89	10.69	7.07	5.05	11.88	
44大分県	6.39	33.72	27.57	10.12	5.89	13.25	8.20	17.66	9.67	6.90	11.09	
45宮崎県	6.49	47.51	28.41	9.54	4.96	16.28	10.47	10.61	6.50	7.61	10.35	
46鹿児島県	4.61	21.57	20.84	9.28	5.73	4.43	7.02	9.01	6.09	5.11	9.78	
47沖縄県	5.02	19.26	23.72	10.08	6.76	8.00	5.99	31.43	10.43	5.37	9.80	

問7. 2019年9月の宿泊者の延べ人数及び実人数は何人でしたか。
 そのうち、外国人宿泊者の延べ人数及び実人数は何人でしたか。
 また今月の、宿泊で利用した利用客室数は何室でしたか。

宿泊者数 各日の全宿泊者数を月間で足し合わせた数を記入してください。 子供や乳幼児も1人としてカウントしてください。	延べ人数	(A1)	人
	実人数	(A2)	人
うち外国人宿泊者数 日本国内に住所を有しない宿泊者を記入して下さい。日本国内の住所の有無による回答が困難であれば日本国籍を有しない宿泊者を記入してください。	延べ人数	(A3)	人
	実人数	(A4)	人
利用客室数 各日の宿泊者が利用した客室数を月間で足し合わせた延べの客室数を記入してください。宿泊をしない利用は含みません。 利用客室数の記入が難しい場合は、おおよその客室稼働率(%)を記入してください。	(A5)	室	← なしの場合は「0」と必ずご記入ください。

客室稼働率(%)でお答えになった場合は右欄にチェックを入れてください

問8. 問7の延べ宿泊者数について、宿泊者の居住地別内訳(県内か県外か)の人数をご記入ください。

延べ宿泊者数	県内外の合計が問7の(A1)の人数と一致 または 100%	
	県内(1)	人 または %
	県外(2) (国外を含む)	人 または %

県内外別の人数の記入が難しい場合は、おおよその割合(例えば、県内30%、県外70%)を記入してください。

%でお答えになった場合は右欄にチェックを入れてください

調査対象期間中にご回答内容に大きな変動が生じるような事情がある場合は、その旨ご記入ください。

() からのお客様が大きく [増加・減少] した。
 [キャンペーン・会議やイベントの開催・天候の変化・天災や事故・その他] による変動と考えられる。
 具体的に記入してください。

調査項目は以上です。ご協力ありがとうございました。

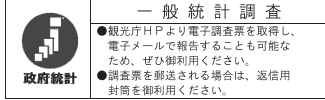

国土交通省
観光庁

2019年10月11日までに報告
いただきますようお願いいたします

宿泊施設コード

--	--	--	--	--	--	--	--

秘 宿泊旅行統計調査 調査票 (2019年9月)

調査票送付先

電話番号 ()	FAX 番号 ()
----------	------------

部署名・ご担当者名までご記入ください。
誤り・変更があれば訂正してください。

問1. 貴宿泊施設名 名称が異なっている場合は、訂正してください。			
問2. 宿泊施設所在地 市区町村が異なっている場合は、訂正してください。			
問3. 宿泊施設のタイプ あらかじめプリントされている場合、誤りがあれば訂正してください。 最も当てはまると思われる番号一つに○を付けてください。	1. 旅館 2. リゾートホテル 3. ビジネスホテル 4. シティホテル 5. 簡易宿所 6. 会社・団体の宿泊所		
問4. 客室数及び収容人数 (2019年1月1日現在) あらかじめプリントされている場合、誤りがあれば訂正してください。 貴宿泊施設における客室数及び通常の営業時に想定している収容人数を記入してください。	(A) 客室数		(B) 収容人数
問5. 従業者数 (2019年1月1日現在) あらかじめプリントされている場合、誤りがあれば訂正してください。 貴宿泊施設で就業しているすべての人(臨時雇用者、他からの派遣、出向を含む)を記入してください。			

問6. 最近1年間(2018年1月~12月)に訪れた宿泊者の宿泊目的を延べ人数で見たとおおよその割合(例えば、70%, 30%)でお答えください。あらかじめプリントされている場合、誤りがあれば訂正してください。

A. 観光レクリエーション	B. 出張・業務	合計
%	%	100%

問7. 2019年9月の宿泊者の延べ人数及び実人数は何人でしたか。
そのうち、外国人宿泊者の延べ人数及び実人数は何人でしたか。
また今月の、宿泊で利用した利用客室数は何室でしたか。

宿泊者数 各日の全宿泊者数を月間で足し合わせた数を記入してください。 子供や乳幼児も1人としてカウントしてください。	延べ人数	(A1)	人
施設に宿泊した実際の人数を月間で足し合わせた数を記入してください。 子供や乳幼児も1人としてカウントしてください。	実人数	(A2)	人
うち外国人宿泊者数 日本国内に住所を有しない宿泊者を記入して下さい。日本国内の住所の有無による回答が困難であれば日本国籍を有しない宿泊者を記入してください。	延べ人数	(A3)	人
	実人数	(A4)	人
利用客室数(または客室稼働率) 各日の宿泊で利用した客室数を月間で足し合わせた延べの客室数を記入してください。宿泊をしない利用は含みません。 利用客室数の記入が難しい場合は、おおよその客室稼働率を%で記入してください。	(A5)		室 または %

なしの場合は「0」と必ず記入してください。

客室稼働率を%でお答えになった場合は右欄にチェックを入れてください

問8. 問7の延べ宿泊者数について、宿泊者の居住地別内訳（県内か県外か）の人数をご記入ください。

延べ宿泊者数	県内外の合計が問7の(A1)の人数と一致 または 100%	
	県内 (1)	人 または %
	県外 (2) (国外を含む)	人 または %

県内外別の人数の記入が難しい場合は、おおよその割合（例えば、県内 30%、県外 70%）を記入してください。

%でお答えになった場合は右欄にチェックを入れてください

問9. 問7の外国人延べ宿泊者数について、国籍（出身地）を、以下の国及び地域別に人数をご記入ください。該当者なしの場合は空白でも構いません。

外国人延べ宿泊者数	国籍別の合計が問7の(A3)の人数と一致 または 100%	
	韓 国 (1)	人 または %
	中 国 (2)	人 または %
	香 港 (3)	人 または %
	台 湾 (4)	人 または %
	ア メ リ カ (5)	人 または %
	カ ナ ダ (6)	人 または %
	イ ギ リ ス (7)	人 または %
	ド イ ツ (8)	人 または %
	フ ラ ン ス (9)	人 または %
	ロ シ ア (10)	人 または %
	シンガポール (11)	人 または %
	タ イ (12)	人 または %
	マレーシア (13)	人 または %
	イ ン ド (14)	人 または %
	オーストラリア (15)	人 または %
	インドネシア (16)	人 または %
	ベトナム (17)	人 または %
	フィリピン (18)	人 または %
	イ タ リ ア (19)	人 または %
	ス ペ イ ン (20)	人 または %
そ の 他 (21)	人 または %	

国籍(出身地)別の人数の記入が難しい場合は、おおよその割合（例えば、韓国 30%、台湾 50%、アメリカ 10%、その他 10%）を記入してください。

%でお答えになった場合は右欄にチェックを入れてください

調査対象期間中にご回答内容に大きな変動が生じるような事情（例えばキャンペーン、会議やイベントの開催、天候の変化、天災・事故等）がある場合は、その旨具体的にご記入ください。

調査項目は以上です。ご協力ありがとうございました。

宿泊旅行統計調査 調査票（2019年9月）

政府統計

一般統計調査

- 観光庁HPより電子調査票を取得し、電子メールで報告することも可能なため、ぜひ御利用ください。
- 調査票を郵送される場合は、返信用封筒を御利用ください。

国土交通省
観光庁

2019年10月11日までに報告
いただきますようお願いいたします

宿泊施設コード

--	--	--	--	--	--	--	--

秘 宿泊旅行統計調査 調査票 (2019年9月)

調査票送付先

部署名・ご担当者名までご記入ください。
誤り・変更があれば訂正してください。

電話番号 () FAX番号 ()

問1. 貴宿泊施設名 名称が異なっている場合は、訂正してください。			
問2. 宿泊施設所在地 市区町村が異なっている場合は、訂正してください。			
問3. 宿泊施設のタイプ あらかじめプリントされている場合、誤りがあれば訂正してください。 最も当てはまると考えられる番号一つに○を付けてください。	1. 旅館 2. リゾートホテル 3. ビジネスホテル 4. シティホテル 5. 簡易宿所 6. 会社・団体の宿泊所		
問4. 客室数及び収容人数 (2019年1月1日現在) あらかじめプリントされている場合、誤りがあれば訂正してください。 貴宿泊施設における客室数及び通常の営業時に想定している収容人数を記入してください。	(A) 客室数	室	(B) 収容人数
問5. 従業者数 (2019年1月1日現在) あらかじめプリントされている場合、誤りがあれば訂正してください。 貴宿泊施設で就業しているすべての人(臨時雇用者、他からの派遣、出向を含む)を記入してください。	名		

問6. 最近1年間(2018年1月～12月)に訪れた宿泊者の宿泊目的を延べ人数で見たとおおよその割合(例えば、70%、30%)でお答えください。あらかじめプリントされている場合、誤りがあれば訂正してください。

A. 観光レクリエーション	B. 出張・業務	合計
%	%	100%

問7. 2019年9月の宿泊者の延べ人数及び実人数は何人でしたか。
そのうち、外国人宿泊者の延べ人数及び実人数は何人でしたか。
また今月の、宿泊で利用した利用客室数は何室でしたか。

宿泊者数 各日の全宿泊者数を月間で足し合わせた数を記入してください。 子供や乳幼児も1人としてカウントしてください。	延べ人数	(A1)	人
	実人数	(A2)	人
うち外国人宿泊者数 日本国内に住所を有しない宿泊者を記入して下さい。 日本国内の住所の有無による回答が困難であれば日本国籍を有しない宿泊者を記入してください。	延べ人数	(A3)	人
	実人数	(A4)	人
利用客室数(または客室稼働率) 各日の宿泊で利用した客室数を月間で足し合わせた延べの客室数を記入してください。宿泊しない利用は含みません。 利用客室数の記入が難しい場合は、おおよその客室稼働率を%で記入してください。	(A5)	室	←
または		%	
客室稼働率を%でお答えになった場合は右欄にチェックを入れてください			<input type="checkbox"/>

なしの場合は「0」と必ずご記入ください。

問8. 問7の外国人延べ宿泊者数について、国籍（出身地）を、以下の国及び地域別に人数をご記入ください。該当者なしの場合は空白でも構いません。

外国人延べ宿泊者数	国籍別の合計が問7の(A3)の人数と一致 または 100%
韓 国 (1)	人 または %
中 国 (2)	人 または %
香 港 (3)	人 または %
台 湾 (4)	人 または %
ア メ リ カ (5)	人 または %
カ ナ ダ (6)	人 または %
イ ギ リ ス (7)	人 または %
ド イ ツ (8)	人 または %
フ ラ ン ス (9)	人 または %
ロ シ ア (10)	人 または %
シ ン ガ ポ ー ル (11)	人 または %
タ イ (12)	人 または %
マ レ ー シ ア (13)	人 または %
イ ン ド (14)	人 または %
オーストラリア (15)	人 または %
インドネシア (16)	人 または %
ベトナム (17)	人 または %
フィリピン (18)	人 または %
イタリヤ (19)	人 または %
スペイン (20)	人 または %
そ の 他 (21)	人 または %

国籍(出身地)別の人数の記入が難しい場合は、**おおよその割合**(例えば、韓国 30%、台湾 50%、アメリカ 10%、その他 10%)を記入してください。

%でお答えになった場合は右欄にチェックを入れてください

調査対象期間中にご回答内容に大きな変動が生じるような事情がある場合は、その旨ご記入ください。

[月 日 ~ 月 日の間、休業していた(営業再開日: 月 日)]

[廃業した(廃業日: 月 日)]

() からのお客様が大きく [増加・減少] した。

[キャンペーン・会議やイベントの開催・天候の変化・天災や事故・その他] による変動と考えられる。

具体的にご記入ください。

問9. 問7の延べ宿泊者について、宿泊者の居住地別内訳（都道府県）の人数をご記入ください。
また、同様の内容が分かるものを別紙として添付していただいても構いません。

延べ宿泊者数		都道府県別の合計と問7の(A1)の人数と一致 または 100%	
北海道(1)	人	または	%
青森県(2)	人	または	%
岩手県(3)	人	または	%
宮城県(4)	人	または	%
秋田県(5)	人	または	%
山形県(6)	人	または	%
福島県(7)	人	または	%
茨城県(8)	人	または	%
栃木県(9)	人	または	%
群馬県(10)	人	または	%
埼玉県(11)	人	または	%
千葉県(12)	人	または	%
東京都(13)	人	または	%
神奈川県(14)	人	または	%
新潟県(15)	人	または	%
富山県(16)	人	または	%
石川県(17)	人	または	%
福井県(18)	人	または	%
山梨県(19)	人	または	%
長野県(20)	人	または	%
岐阜県(21)	人	または	%
静岡県(22)	人	または	%
愛知県(23)	人	または	%
三重県(24)	人	または	%

都道府県別の人数の記入が難しい場合は、おおよその割合(例えば、東京 50%、大阪 20%、...)を記入してください。

調査項目は次ページに続きます。

問9. の調査項目の続き。

滋賀県(25)	人	または	%
京都府(26)	人	または	%
大阪府(27)	人	または	%
兵庫県(28)	人	または	%
奈良県(29)	人	または	%
和歌山県(30)	人	または	%
鳥取県(31)	人	または	%
島根県(32)	人	または	%
岡山県(33)	人	または	%
広島県(34)	人	または	%
山口県(35)	人	または	%
徳島県(36)	人	または	%
香川県(37)	人	または	%
愛媛県(38)	人	または	%
高知県(39)	人	または	%
福岡県(40)	人	または	%
佐賀県(41)	人	または	%
長崎県(42)	人	または	%
熊本県(43)	人	または	%
大分県(44)	人	または	%
宮崎県(45)	人	または	%
鹿児島県(46)	人	または	%
沖縄県(47)	人	または	%
国外(※)(48)	人	または	%

都道府県別の人数の記入が難しい場合は、おおよその割合(例えば、東京50%、大阪20%、...)を記入してください。

%でお答えになった場合は右欄にチェックを入れてください

※延べ宿泊者数の国外の人数は、問7の外国人延べ宿泊者数(A3)に一致します。
調査項目は以上です。ご協力ありがとうございました。

宿泊旅行統計調査報告（令和元年9月分）

発行 令和元年11月

編集 国土交通省観光庁観光戦略課観光統計調査室
〒100-8918 東京都千代田区霞が関2丁目1番2号
電話 代表 03 (5253) 8111 内線 27214、27216、27217
直通 03 (5253) 8325
URL <http://www.mlit.go.jp/kankocho/>
