

# 宿泊旅行統計調査報告

(令和2年6月分)

令和2年8月

国土交通省 観光庁



遡及推計概要図

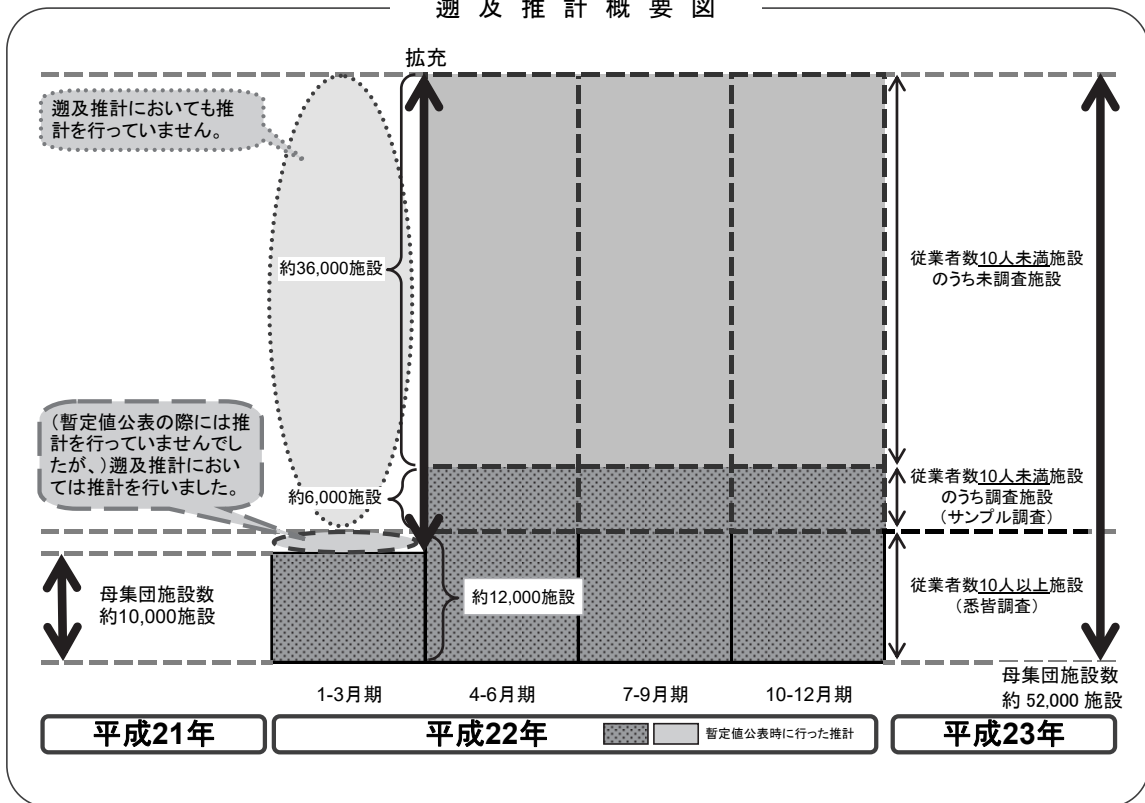

平成22年第2四半期の調査より、従業員数9人以下を含む全宿泊施設に調査対象を拡充しております。データご活用の際、経年比較する場合等にはご注意ください。

本統計表は、令和2年1月1日現在の施設を母集団として推計を行っています。



## 目 次

調査の概要.....	(1)
用語の解説.....	(3)
結果の概要.....	(5)

### 統計表

統計表を利用する上での注意 .....	1
1－1．都道府県別延べ宿泊者数推移表 .....	2
1－2．都道府県別延べ宿泊者数推移表 対前年（同月）比推移表 .....	3
2－1．都道府県別外国人別延べ宿泊者数推移表 .....	4
2－2．都道府県別外国人別延べ宿泊者数推移表 対前年（同月）比推移表 .....	5
3．都道府県別・宿泊施設タイプ別客室稼働率.....	6
第1表 施設所在地（47区分及び運輸局等）、従業者数（4区分）、宿泊目的割合（2区分）別施設数並びに施設所在地（47区分及び運輸局等）、宿泊施設タイプ（6区分）別施設数.....	10
第2表 施設所在地（47区分及び運輸局等）、従業者数（4区分）、宿泊目的割合（2区分）別延べ宿泊者数並びに施設所在地（47区分及び運輸局等）、宿泊目的割合（2区分）別外国人延べ宿泊者数 .....	11
第3表 施設所在地（47区分及び運輸局等）、従業者数（4区分）、宿泊目的割合（2区分）別実宿泊者数並びに施設所在地（47区分及び運輸局等）、宿泊目的割合（2区分）別外国人実宿泊者数 .....	12
第4表 施設所在地（47区分及び運輸局等）、宿泊施設タイプ（6区分）別延べ宿泊者数並びに施設所在地（47区分及び運輸局等）、宿泊施設タイプ（6区分）別外国人延べ宿泊者数.....	13
第5表 施設所在地（47区分及び運輸局等）、宿泊施設タイプ（6区分）別実宿泊者数並びに施設所在地（47区分及び運輸局等）、宿泊施設タイプ（6区分）別外国人実宿泊者数.....	14
第6表 施設所在地（47区分及び運輸局等）、従業者数（4区分）、宿泊目的割合（2区分）別定員稼働率並びに施設所在地（47区分及び運輸局等）、宿泊施設タイプ（6区分）別定員稼働率.....	15
第7表 施設所在地（47区分及び運輸局等）、従業者数（4区分）、宿泊目的割合（2区分）別利用客室数並びに施設所在地（47区分及び運輸局等）、宿泊施設タイプ（6区分）別利用客室数.....	16

第 8 表	施設所在地（47 区分及び運輸局等）、従業者数（4 区分）、宿泊目的割合（2 区分）別客室稼働率並びに施設所在地（47 区分及び運輸局等）、宿泊施設タイプ（6 区分）別客室稼働率.....	17
第 9 表	施設所在地（47 区分及び運輸局等）、宿泊目的割合（2 区分）、居住地（2 区分）別延べ宿泊者数.....	18
第 10 表	施設所在地（47 区分及び運輸局等）、宿泊施設タイプ（6 区分）、居住地（2 区分）別延べ宿泊者数.....	19
	〈国籍別集計〉	
参考第 1 表	施設所在地（47 区分及び運輸局等）、国籍（出身地）（21 区分）別外国人延べ宿泊者数（従業者数 10 人以上の施設）.....	20
	〈居住地別集計〉	
参考第 2 表	施設所在地（47 区分及び運輸局等）、居住地（47 区分及び運輸局等）別延べ宿泊者数（従業者数 100 人以上の施設）.....	21
参考第 3 表	施設所在地（47 区分及び運輸局等）、居住地（47 区分及び運輸局等）別延べ宿泊者数<観光目的の宿泊者が 50%以上の施設>（従業者数 100 人以上の施設）.....	24
参考第 4 表	施設所在地（47 区分及び運輸局等）、居住地（47 区分及び運輸局等）別延べ宿泊者数<観光目的の宿泊者が 50%未満の施設>（従業者数 100 人以上の施設）.....	27
	〈市区町村別集計〉	
参考第 5 表	施設所在地(主な市区町村)、従業者数（3 区分）別母集団施設数及び回収施設数.....	30
参考第 6 表	施設所在地(主な市区町村)、従業者数（3 区分）別延べ宿泊者数.....	32
参考第 7 表	施設所在地(主な市区町村)、従業者数（3 区分）別実宿泊者数.....	34
参考第 8 表	施設所在地(主な市区町村)、従業者数（3 区分）別外国人延べ宿泊者数....	36
参考第 9 表	施設所在地(主な市区町村)、従業者数（3 区分）別外国人実宿泊者数.....	38
参考第 10 表	施設所在地(主な市区町村)、従業者数（3 区分）別定員稼働率.....	40
参考第 11 表	施設所在地(主な市区町村)、従業者数（3 区分）別利用客室数.....	42
参考第 12 表	施設所在地(主な市区町村)、従業者数（3 区分）別客室稼働率.....	44
	〈従業者数 10 人以上施設集計〉	
参考第 13 表	施設所在地(47 区分及び運輸局等)、従業者数(3 区分)、宿泊目的割合（2 区分）別施設数並びに施設所在地（47 区分及び運輸局等）、宿泊施設タイプ（6 区分）別施設数.....	46
参考第 14 表	施設所在地(47 区分及び運輸局等)、従業者数(3 区分)、宿泊目的割合（2 区分）別延べ宿泊者数並びに施設所在地（47 区分及び運輸局等）、宿泊目的割合（2 区分）別外国人延べ宿泊者数.....	47

参考第 1 5 表	施設所在地(47 区分及び運輸局等)、従業者数(3 区分)、宿泊目的割合(2 区分)別実宿泊者数並びに施設所在地(47 区分及び運輸局等)、宿泊目的割合(2 区分)別外国人実宿泊者数 .....	48
参考第 1 6 表	施設所在地(47 区分及び運輸局等)、宿泊施設タイプ(6 区分)別延べ宿泊者数並びに施設所在地(47 区分及び運輸局等)、宿泊施設タイプ(6 区分)別外国人延べ宿泊者数 .....	49
参考第 1 7 表	施設所在地(47 区分及び運輸局等)、宿泊施設タイプ(6 区分)別実宿泊者数並びに施設所在地(47 区分及び運輸局等)、宿泊施設タイプ(6 区分)別外国人実宿泊者数.....	50
参考第 1 8 表	施設所在地(47 区分及び運輸局等)、従業者数(3 区分)、宿泊目的割合(2 区分)別定員稼働率並びに施設所在地(47 区分及び運輸局等)、宿泊施設タイプ(6 区分)別定員稼働率.....	51
参考第 1 9 表	施設所在地(47 区分及び運輸局等)、従業者数(3 区分)、宿泊目的割合(2 区分)別利用客室数並びに施設所在地(47 区分及び運輸局等)、宿泊施設タイプ(6 区分)別利用客室数.....	52
参考第 2 0 表	施設所在地(47 区分及び運輸局等)、従業者数(3 区分)、宿泊目的割合(2 区分)別客室稼働率並びに施設所在地(47 区分及び運輸局等)、宿泊施設タイプ(6 区分)別客室稼働率.....	53
参考第 2 1 表	施設所在地(47 区分及び運輸局等)、宿泊目的割合(2 区分)、居住地(2 区分)別延べ宿泊者数.....	54
参考第 2 2 表	施設所在地(47 区分及び運輸局等)、宿泊施設タイプ(6 区分)、居住地(2 区分)別延べ宿泊者数.....	55
参考 1	調査票の回収状況.....	s-1
参考 2	主要項目別標準誤差率.....	s-2
参考 3	宿泊旅行統計調査(令和 2 年 6 月分)調査票.....	s-3





## 調 査 の 概 要

### 1 調査の目的

宿泊旅行統計調査は、我が国の宿泊旅行の実態を全国規模で把握することを目的とする。

### 2 調査の対象

調査対象は、日本国内において宿泊業を営むホテル、旅館、簡易宿所、会社・団体の宿泊所などの全宿泊施設であり、事業所母集団データベース（総務省）をもとに観光庁で補正を加えた母集団名簿により調査を行った。

### 3 調査の期間

令和2年6月の1ヶ月間。

### 4 調査の時期

令和2年6月30日現在で調査した。

### 5 抽出方法

都道府県、従業者数規模別層化抽出により、従業者数10人以上の宿泊施設については全施設、従業者数5人以上10人未満の宿泊施設については3分の1の施設、5人未満の施設については9分の1の施設を抽出して調査を行った。

### 6 調査事項

調査に使用した調査票は、従業者数規模別に第1号様式～第3号様式とし、第1号様式は従業者数10人未満の宿泊施設、第2号様式は従業者数10人以上100人未満の宿泊施設、第3号様式は従業者数100人以上の宿泊施設に対する調査票とした。

#### 第1号様式

- 1 宿泊施設の名称
- 2 宿泊施設所在地
- 3 宿泊施設タイプ
- 4 客室数及び収容人数
- 5 従業者数
- 6 宿泊目的
- 7 延べ宿泊者数と実宿泊者数  
及び外国人延べ宿泊者数と実宿泊者数
- 8 利用客室数
- 9 居住地別（県内外別）延べ宿泊者数

#### 第2号様式

- 1 宿泊施設の名称
- 2 宿泊施設所在地
- 3 宿泊施設タイプ
- 4 客室数及び収容人数
- 5 従業者数
- 6 宿泊目的
- 7 延べ宿泊者数と実宿泊者数  
及び外国人延べ宿泊者数と実宿泊者数
- 8 利用客室数
- 9 居住地別（県内外別）延べ宿泊者数
- 10 国籍（出身地）別外国人延べ宿泊者数

#### 第3号様式

- 1 宿泊施設の名称
- 2 宿泊施設所在地
- 3 宿泊施設タイプ
- 4 客室数及び収容人数
- 5 従業者数
- 6 宿泊目的
- 7 延べ宿泊者数と実宿泊者数  
及び外国人延べ宿泊者数と実宿泊者数
- 8 利用客室数
- 9 居住地別（都道府県別）延べ宿泊者数
- 10 国籍（出身地）別外国人延べ宿泊者数

## 7 調査の方法

調査は、観光庁から調査対象施設へ調査票を配布し、報告者（調査対象施設）が、自ら調査票に記入し返送する方法で実施した。

また、調査の実施、審査・集計等については民間に委託して実施した。

## 8 結果の推定方法

調査票の回収状況は、参考1に示したとおりであり、未回収分については調査結果に施設所在地（47区分）×従業者数（5区分）の層ごとに母集団施設数に対する回収施設数の逆数（母集団施設数／回収施設数）を乗じて合算した。なお、標本の総和が1,000人泊（人）以上になる結果表セルにおいて50%以上のシェアを占める標本については別途層を設け、乗率  $N_h/n_h = 1$  とした。

以上より、総計の推定値は次の式で表される。

$$G = \sum_h \frac{N_h}{n_h} \sum_i x_{hi}$$

$G$ ：総計（延べ宿泊者数等）の推定値

$x_{hi}$ ：第  $h$  層の第  $i$  番目の施設の調査結果（延べ宿泊者数等）

$n_h$ ：第  $h$  層の標本（回収）施設数

$N_h$ ：第  $h$  層の母集団施設数

なお、「居住地別集計」及び「市区町村別集計」については、未回収分を推定せずに実数値とした。

## 9 推定値の精度

調査の結果は、調査票が回収された標本から得られた推定値であるので標本誤差を含んでおり、全母集団施設から調査票が回収された場合に得られるはずの値とは必ずしも一致しない。この報告に掲載されている推定値の

標準誤差率は、参考2に示したとおりである。

標準誤差率とは、全母集団施設から調査票が回収された場合に得られるはずの値（以下「真の値」という。）の存在範囲を示す目安となるものである。すなわち、推定値を中心として、その前後に標準誤差の2倍の幅を取れば、その区間内に真の値があることが約95%の確率で期待される。なお、参考2の「主要項目別標準誤差率」は、以下の式で計算した。

$$e = \sqrt{V}/G$$

$$V = \sum_h N_h (N_h - n_h) s_h^2 / n_h$$

$e$ ： $G$  の標準誤差率

$V$ ： $G$  の分散の推定値

$s_h$ ：第  $h$  層の標本の標準偏差

$N_h$ ：第  $h$  層の母集団施設数

$n_h$ ：第  $h$  層の標本（回収）施設数

## 10 結果の公表

調査の結果は、「宿泊旅行統計調査報告（令和2年6月分）」として公表する。

なお、上記報告書及び統計表は、観光庁ホームページにおいても掲載する。

URL：<http://www.mlit.go.jp/kankocho/>

## 用語の解説

### 宿泊施設

旅館業法に基づく営業許可を得ているホテル、旅館、簡易宿所、会社・団体の宿泊所などの施設をいう。

### 従業者数

従業者とは、当該宿泊施設で働いているすべての人をいう（実人員数）。派遣労働者、在籍出向など出向元に籍がありながら当該施設に来て働いている人、下請として他の会社など別経営の事業所から来て働いている人を含む。なお、宿泊施設以外の施設（遊園地、ゴルフ場、スキー場、プール等）を併設している場合で、会計上も宿泊施設営業と他の事業を分けている場合は、宿泊施設営業に従事している人のみとした。

### 宿泊目的割合

宿泊者の宿泊目的割合とは、「観光・レクリエーション」及び「出張・業務」の宿泊目的の2区分の割合をいう。

### 延べ宿泊者数

延べ宿泊者数とは、各月における宿泊者（寝具を使用して施設を利用するもの。子供や乳幼児を含む。）の延べ人数をいう。

### 実宿泊者数

実宿泊者数とは、各月における宿泊手続をした人数をいい、子供や乳幼児も1人とした。

### 外国人延べ宿泊者数

外国人延べ宿泊者数とは、各月における外国人（日本国内に住所を有しないもの）の宿泊者の延べ人数をいう。ただし、日本国内の住所の有無による回答が困難な施設は、日本国籍を有しないものを外国人宿泊者として回答しても差し支えないこととした。

### 外国人実宿泊者数

外国人実宿泊者数とは、各月における外国人の宿泊手続をした人数をいう。

### 利用客室数

利用客室数とは、各月における宿泊者が利用した客室数をいう。

### 施設所在地

施設所在地とは、宿泊施設が所在する都道府県又は市区町村をいう。

### 居住地

調査票第1号様式及び第2号様式においては、「県内」（宿泊者の住所が当該宿泊施設と同じ都道府県内にある）か「県外」（都道府県外にある）かの2区分をいう。なお、外国人は、「県外」に含めた。

調査票第3号様式においては、宿泊者の住所の都道府県をいう。なお、外国人は、「国外」としている。

### **国籍（出身地）**

国籍（出身地）とは、宿泊者が提示した旅券の国又は地域をいい、日本国籍を有する国外居住者は「その他」に含めた。

### **定員稼働率**

定員稼働率とは、延べ宿泊者を総収容人数で除して算出したものをいい、総収容人数とは、収容人数に各月の日数を乗じて算出したものをいう。

### **客室稼働率**

客室稼働率とは、利用客室数を総客室数で除して算出したものをいい、総客室数とは、客室数に各月の日数を乗じて算出したものをいう。

## 結 果 の 概 要

### 1 宿泊施設数

令和2年1月1日現在において、宿泊業を営むホテル、旅館、簡易宿所、会社・団体の宿泊所などの施設は58,990施設であった(表1)。今回の調査では、このうち21,701施設に調査を実施し、10,982施設(50.6%)から回答があった。

表1 従業者数別、宿泊目的別割合別施設数(令和2年6月)

(単位:施設)

	総数 1)	観光目的 50%以上	観光目的 50%未満
総数	58,990	42,190 (71.5%)	13,950 (23.6%)
従業者数0~9人	45,360	34,470 (76.0%)	8,150 (18.0%)
従業者数10~29人	7,950	4,210 (53.0%)	3,730 (46.9%)
従業者数30~99人	4,497	2,780 (61.8%)	1,710 (38.0%)
従業者数100人以上	1,094	730 (66.7%)	370 (33.8%)

1) 宿泊目的割合不詳を含む

( )内は総数に占めるシェア

### 2 延べ宿泊者数と実宿泊者数

令和2年6月の延べ宿泊者数は全体で1,424万人泊(表2)、うち県内からの日本人延べ宿泊者数485万人泊(シェア34.1%)、県外からの日本人延べ宿泊者数861万人泊(シェア60.4%)、外国人延べ宿泊者数18万人泊(同1.3%)、不詳61万人泊(同4.3%)であった。

また、実宿泊者数は全体で1,042万人、うち外国人実宿泊者数は9万人であった(表2)。

一人当たり平均宿泊数は全体で1.37泊、外国人で1.98泊であった。一人当たり平均宿泊数を宿泊施設タイプ別に見ると、全体では簡易宿所で1.72泊、会社・団体の宿泊所で1.67泊、ビジネスホテルで1.39泊、シティホテルで1.34泊、旅館で1.26泊、リゾートホテルで1.23泊と続く。うち外国人ではリゾートホテルの2.85泊が最も長い(表3)。

表2 延べ宿泊者数と実宿泊者数(令和2年6月)

(単位:万人泊、万人)

	合計
延べ宿泊者数(万人泊)	1,424
うち外国人宿泊者数	18 (1.3%)
実宿泊者数(万人)	1,042
うち外国人宿泊者数	9 (0.9%)

( )内はシェア

表3 宿泊施設タイプ別延べ宿泊者数と一人当たり平均宿泊数(令和2年6月)

		延べ 宿泊者数 (万人泊)	一人当たり 平均宿泊数 (泊)
総数 1)		1,424	1.37
うち外国人 1)		18	1.98
宿 泊 施 設 タ イ プ 別	旅館	187	1.26
	うち外国人	1	2.21
	リゾートホテル	114	1.23
	うち外国人	2	2.85
	ビジネスホテル	908	1.39
	うち外国人	10	1.83
	シティホテル	136	1.34
	うち外国人	4	2.09
	簡易宿所	68	1.72
	うち外国人	2	2.13
	会社・団体の宿泊所	11	1.67
	うち外国人	0	1.53

1) 宿泊施設タイプ不詳を含む

### (1) 都道府県別延べ宿泊者数

都道府県別延べ宿泊者数を見ると、1位の東京都が141万人泊（シェア9.9%）、2位の大阪府が80万人泊（同5.6%）、3位の北海道が79万人泊（同5.5%）で、上位3都道府県で全体の約2割を占めた（図1-1）。

特に、県外からの日本人延べ宿泊者数の構成比（不詳分も按分して算出）のウェイトが高いのは、福井県が85%、和歌山県が84%、山梨県が83%、岡山県と佐賀県が79%であった（図1-2）。

### (2) 外国人延べ宿泊者数

都道府県別外国人延べ宿泊者数を見ると、1位の東京都が3.70万人泊（外国人延べ宿泊者数全体に占めるシェア20.6%）、2位の大阪府が3.05万人泊（同17.0%）、3位の千葉県が2.39万人泊（同13.3%）で、上位3都道府県で全体の約5割を占めた（図2）。

なお、従業者数10人以上の施設について、国・地域別に見ると、1位はアメリカ3.11万人泊（外国人延べ宿泊者数全体に占めるシェア21.3%）、2位はフィリピン1.77万人泊（同12.1%）、3位は中国1.50万人泊（同10.2%）、4位はベトナム0.62万人泊（同4.2%）、5位は韓国0.43万人泊（同2.9%）で、全体の約5割を占めた（表9）。

外国人延べ宿泊者数が最も多い東京都では、1位はアメリカ0.49万人泊（東京都における外国人延べ宿泊者数全体に占めるシェア18.0%）、2位は中国0.36万人泊（同13.1%）、3位はタイ0.15万人泊（同5.4%）、4位はフランス0.12万人泊（同4.4%）、5位はイギリス0.12万人泊（同4.3%）であった。

## 3 宿泊施設の定員稼働率

令和2年6月の全宿泊施設の定員稼働率（延べ宿泊者数／総収容人数）は、全国平均で12.1%であった（表4）。

また、施設タイプ別では、旅館は福島県（11.3%）リゾートホテルは東京都（34.1%）、ビジネスホテルは福島県（38.7%）、シティホテルは福島県（33.3%）、簡易宿所は神奈川県（16.4%）、会社・団体の宿泊所は茨城県（17.1%）がそれぞれ第1位であり、シティホテル、ビジネスホテルの定員稼働率が高い傾向が見られた（図4）。

なお、施設規模別に見ると、従業者数0人から9人の宿泊施設が6.8%、従業者数10人から29人の宿泊施設が17.4%、従業者数30人から99人の宿泊施設が14.9%、従業者数100人以上の宿泊施設が8.8%であった（表4）。

表4 宿泊施設の従業者数別定員稼働率（令和2年6月）

	合計
総数	12.1%
従業者数0～9人	6.8%
従業者数10～29人	17.4%
従業者数30～99人	14.9%
従業者数100人以上	8.8%

#### 4 宿泊施設の客室稼働率

令和2年6月の全宿泊施設の客室稼働率（利用客室数／総客室数）は、全国平均で22.8%であった（表5）。また、施設タイプ別では、旅館は福島県（26.0%）、リゾートホテルは東京都（34.8%）、ビジネスホテルは岐阜県（50.7%）、シティホテルは福島県（39.1%）、簡易宿所は神奈川県（30.9%）、会社・団体の宿泊所は岡山県（33.9%）がそれぞれ第1位であり、シティホテル、ビジネスホテルの客室稼働率が高い傾向が見られた（図5）。なお、施設規模別に見ると、従業者数0人から9人の宿泊施設が16.4%、従業者数10人から29人の宿泊施設が29.3%、従業者数30人から99人の宿泊施設が25.7%、従業者数100人以上の宿泊施設が14.3%であった（表5）。

表5 宿泊施設の従業者数別客室稼働率(令和2年6月)

	合計
総数	22.8%
従業者数0～9人	16.4%
従業者数10～29人	29.3%
従業者数30～99人	25.7%
従業者数100人以上	14.3%

#### 5 一人当たりの平均宿泊数

令和2年6月の一人当たりの平均宿泊数を都道府県別に見ると、1位の福島県が1.85泊、2位の福井県が1.59泊、3位の青森県が1.49泊であった（図6-1）。

外国人一人当たりの平均宿泊数を都道府県別に見ると、1位の沖縄県が3.22泊、2位の鳥取県が2.87泊、3位の岩手県が2.80泊であった（図6-2）。

表6 総括表

年度・月別	事項別	延べ宿泊者数(万人泊)										定員稼働率			
		従業者数10人未満を含む		従業者数10人以上		うち外国人宿泊者数						従業者数10人未満を含む		従業者数10人以上	
		前年比		前年比		従業者数10人未満を含む		従業者数10人以上				前年比(差分)		前年比(差分)	
						前年比	シェア <sup>1)</sup>	前年比	シェア <sup>1)</sup>	前年比	シェア <sup>1)</sup>				
年別	平成19年	-	-	30,938	-	-	-	2,265	-	7.3%	-	-	45.4%	-	
	平成20年	-	-	30,970	0.1%	-	-	2,225	-1.8%	7.2%	-	-	45.2%	-0.2%	
	平成21年	-	-	30,130	-2.7%	-	-	1,830	-17.8%	6.1%	-	-	43.6%	-1.6%	
	平成22年	-	-	34,882	15.8%	-	-	2,602	42.2%	7.5%	-	-	45.2%	1.6%	
	平成23年	41,723	-	33,934	-2.7%	1,842	-	4.4%	1,702	-34.6%	5.0%	34.3%	-	43.0%	-2.2%
	平成24年	43,950	5.3%	35,995	6.1%	2,631	42.9%	6.0%	2,382	40.0%	6.6%	36.4%	2.1%	45.8%	2.8%
	平成25年	46,589	6.0%	38,221	6.2%	3,350	27.3%	7.2%	3,124	31.1%	8.2%	36.3%	-0.1%	47.6%	1.8%
	平成26年	47,350	1.6%	39,615	3.6%	4,482	33.8%	9.5%	4,207	34.7%	10.6%	37.6%	1.3%	49.2%	1.6%
	平成27年	50,408	6.5%	41,903	5.8%	6,561	46.4%	13.0%	6,051	43.8%	14.4%	39.7%	2.1%	51.3%	2.1%
	平成28年	49,249	-2.3%	41,664	-0.6%	6,939	5.8%	14.1%	6,407	5.9%	15.4%	39.1%	-0.6%	50.8%	-0.5%
	平成29年	50,960	3.5%	43,202	3.7%	7,969	14.8%	15.6%	7,293	13.8%	16.9%	40.1%	1.0%	51.4%	0.6%
平成30年	53,800	5.6%	45,250	4.7%	9,428	18.3%	17.5%	8,357	14.6%	18.5%	40.8%	0.7%	51.3%	-0.1%	
令和元年	59,592	10.8%	50,098	10.7%	11,566	22.7%	19.4%	10,131	21.2%	20.2%	41.8%	1.0%	51.8%	0.5%	
月別	令和2年														
	1月	4,316	1.1%	3,768	3.8%	970	5.4%	22.5%	859	7.1%	22.8%	35.6%	-0.3%	44.9%	-0.2%
	2月	3,744	-14.0%	3,210	-12.9%	485	-47.7%	13.0%	408	-49.6%	12.7%	33.0%	-7.3%	40.9%	-9.4%
	3月	2,394	-53.2%	2,010	-53.9%	113	-88.1%	4.7%	93	-88.9%	4.6%	19.8%	-22.9%	23.9%	-29.7%
	4月	971	-80.9%	781	-81.6%	20	-98.2%	2.1%	16	-98.4%	2.1%	8.3%	-35.3%	9.5%	-44.4%
	5月	779	-84.9%	626	-85.4%	13	-98.7%	1.7%	10	-98.8%	1.7%	6.5%	-36.3%	7.4%	-45.1%
	6月	1,424	-68.9%	1,182	-69.7%	18	-98.1%	1.3%	15	-98.3%	1.2%	12.1%	-27.3%	14.4%	-35.1%
	7月														
	8月														
	9月														
	10月														
	11月														
12月															

1)延べ宿泊者数に占める外国人宿泊者数の比率

※平成22年第2四半期の調査より、調査対象を従業者数9人以下を含む全宿泊施設に拡充した。

表7 従業者数別、宿泊目的割合別、及び宿泊施設タイプ別  
 宿泊者数、定員稼働率及び客室稼働率(令和2年6月)

(単位:万人泊)

		延べ宿泊者数	定員稼働率	客室稼働率
総数 1) 2)		1,424	12.1%	22.8%
従業者数0~9人 1)		242	6.8%	16.4%
	観光目的50%以上	72	2.9%	5.7%
	観光目的50%未満	170	18.5%	32.8%
従業者数10~29人 1)		551	17.4%	29.3%
	観光目的50%以上	121	8.5%	16.5%
	観光目的50%未満	429	24.7%	34.8%
従業者数30~99人 1)		452	14.9%	25.7%
	観光目的50%以上	160	8.8%	15.9%
	観光目的50%未満	291	24.6%	33.3%
従業者数100人以上 1)		179	8.8%	14.3%
	観光目的50%以上	107	7.0%	11.3%
	観光目的50%未満	72	13.8%	19.7%
宿泊施設別	旅館	187	6.2%	12.9%
	リゾートホテル	114	7.2%	11.7%
	ビジネスホテル	908	23.7%	33.0%
	シティホテル	136	11.7%	17.6%
	簡易宿所	68	3.7%	8.9%
	会社・団体の宿泊所	11	3.1%	7.2%

1) 宿泊目的割合不詳含む

2) 宿泊施設タイプ不詳を含む

表8 運輸局別延べ宿泊者数(令和2年)

(単位:万人泊)

運輸局等	令和2年1月			令和2年2月			令和2年3月			令和2年4月		
	延べ宿泊者数			延べ宿泊者数			延べ宿泊者数			延べ宿泊者数		
	前年同月比	うち外国人		前年同月比	うち外国人		前年同月比	うち外国人		前年同月比	うち外国人	
総数	4,316	1.1%	970	3,744	-14.0%	485	2,394	-53.2%	113	971	-80.9%	20
北海道運輸局	301	-5.9%	108	243	-24.3%	61	95	-67.0%	4	54	-77.5%	1
東北運輸局	306	-0.9%	21	305	-3.8%	19	227	-35.5%	2	110	-69.1%	1
関東運輸局	1,269	4.4%	325	1,040	-14.7%	168	625	-58.1%	47	283	-81.1%	11
北陸信越運輸局	331	-0.8%	49	311	-5.2%	30	184	-43.8%	5	61	-81.4%	0
中部運輸局	466	4.2%	74	408	-10.9%	28	283	-49.2%	5	112	-79.1%	1
近畿運輸局	741	2.8%	258	581	-22.2%	106	364	-60.5%	32	125	-87.1%	3
中国運輸局	182	1.9%	12	177	-2.7%	8	147	-38.4%	4	66	-73.5%	1
四国運輸局	90	1.0%	7	93	-1.3%	4	71	-44.2%	1	27	-78.8%	0
九州運輸局	430	1.0%	66	397	-11.2%	34	272	-48.6%	7	100	-79.9%	1
沖縄総合事務局	200	-12.7%	51	190	-21.3%	26	126	-55.4%	5	32	-88.4%	1

運輸局等	令和2年5月			令和2年6月			令和2年7月			令和2年8月		
	延べ宿泊者数			延べ宿泊者数			延べ宿泊者数			延べ宿泊者数		
	前年同月比	うち外国人		前年同月比	うち外国人		前年同月比	うち外国人		前年同月比	うち外国人	
総数	779	-84.9%	13	1,424	-68.9%	18						
北海道運輸局	44	-85.5%	0	79	-74.5%	0						
東北運輸局	93	-75.0%	0	160	-55.9%	1						
関東運輸局	241	-83.3%	6	385	-70.5%	8						
北陸信越運輸局	44	-88.0%	0	105	-64.0%	0						
中部運輸局	97	-81.8%	1	170	-63.7%	1						
近畿運輸局	97	-89.6%	2	195	-76.4%	4						
中国運輸局	55	-79.0%	1	91	-56.0%	0						
四国運輸局	19	-85.7%	0	38	-62.8%	0						
九州運輸局	74	-85.9%	1	153	-65.2%	1						
沖縄総合事務局	15	-94.6%	1	49	-81.7%	1						

運輸局等	令和2年9月			令和2年10月			令和2年11月			令和2年12月			年計	
	延べ宿泊者数			延べ宿泊者数			延べ宿泊者数			延べ宿泊者数			延べ宿泊者数	
	前年同月比	うち外国人		前年同月比	うち外国人		前年同月比	うち外国人		前年同月比	うち外国人			うち外国人
総数														
北海道運輸局														
東北運輸局														
関東運輸局														
北陸信越運輸局														
中部運輸局														
近畿運輸局														
中国運輸局														
四国運輸局														
九州運輸局														
沖縄総合事務局														



表9 国籍(出身地)別外国人延べ宿泊者数(令和2年)

(単位:万人泊)

国籍	令和2年1月			令和2年2月			令和2年3月			令和2年4月		
	延べ宿泊者数		シェア	延べ宿泊者数		シェア	延べ宿泊者数		シェア	延べ宿泊者数		シェア
	前年同月比			前年同月比			前年同月比			前年同月比		
総数 1)	859	7.1%	100.0%	408	-49.6%	100.0%	93	-88.9%	100.0%	16	-98.4%	100.0%
韓国	51	-63.5%	5.9%	25	-80.6%	6.0%	4	-96.2%	4.3%	1	-99.2%	4.8%
中国	309	33.7%	36.0%	63	-75.5%	15.5%	6	-96.9%	6.9%	2	-99.2%	11.5%
香港	71	32.3%	8.3%	38	-35.8%	9.4%	5	-89.5%	5.9%	0	-99.3%	2.5%
台湾	129	15.9%	15.0%	78	-36.4%	19.2%	3	-96.9%	3.7%	0	-99.6%	2.6%
アメリカ	47	21.4%	5.5%	33	-7.5%	8.1%	13	-82.1%	13.5%	3	-96.1%	20.1%
カナダ	7	27.0%	0.8%	5	-3.4%	1.3%	2	-79.4%	2.5%	0	-98.2%	1.5%
英国	9	19.6%	1.1%	8	-6.0%	1.9%	5	-68.6%	5.5%	0	-98.5%	2.3%
ドイツ	5	3.0%	0.5%	5	3.5%	1.2%	4	-64.7%	4.7%	0	-97.1%	2.8%
フランス	5	3.1%	0.6%	6	11.6%	1.5%	4	-67.5%	4.6%	0	-98.1%	2.8%
ロシア	4	30.2%	0.4%	2	0.5%	0.5%	2	-57.3%	1.9%	0	-94.8%	1.8%
シンガポール	18	26.9%	2.0%	10	-26.3%	2.5%	4	-82.1%	3.9%	0	-98.8%	1.5%
タイ	35	22.6%	4.0%	30	1.6%	7.4%	1	-96.6%	1.5%	0	-99.3%	2.2%
マレーシア	13	51.7%	1.5%	7	-27.7%	1.8%	1	-89.4%	1.4%	0	-99.0%	0.8%
インド	3	14.1%	0.4%	2	-29.0%	0.5%	1	-90.6%	0.6%	0	-95.1%	2.5%
オーストラリア	41	-1.7%	4.8%	23	-5.2%	5.5%	7	-65.6%	7.9%	0	-99.5%	1.1%
インドネシア	15	10.5%	1.8%	8	10.7%	1.9%	2	-79.9%	2.6%	0	-96.4%	2.7%
ベトナム	5	85.6%	0.6%	3	-38.1%	0.7%	1	-86.6%	1.1%	1	-93.7%	4.0%
フィリピン	10	43.1%	1.2%	7	5.4%	1.8%	3	-68.3%	3.0%	1	-95.8%	3.5%
イタリア	4	37.6%	0.5%	2	7.4%	0.6%	1	-83.7%	1.2%	0	-99.3%	0.7%
スペイン	3	23.0%	0.3%	2	0.1%	0.5%	1	-80.6%	1.1%	0	-99.2%	0.5%
その他	62	21.1%	7.3%	39	-19.4%	9.7%	19	-75.1%	20.2%	4	-96.8%	22.0%

国籍	令和2年5月			令和2年6月			令和2年7月			令和2年8月		
	延べ宿泊者数		シェア	延べ宿泊者数		シェア	延べ宿泊者数		シェア	延べ宿泊者数		シェア
	前年同月比			前年同月比			前年同月比			前年同月比		
総数 1)	10	-98.8%	100.0%	15	-98.3%	100.0%						
韓国	0	-99.5%	4.7%	0	-99.6%	2.9%						
中国	1	-99.6%	9.3%	2	-99.4%	10.2%						
香港	0	-99.7%	1.7%	0	-99.7%	1.2%						
台湾	0	-99.8%	1.8%	0	-99.8%	1.7%						
アメリカ	2	-96.6%	22.2%	3	-95.5%	21.3%						
カナダ	0	-98.6%	1.7%	0	-97.6%	1.1%						
英国	0	-98.9%	1.8%	0	-97.5%	1.9%						
ドイツ	0	-98.6%	1.4%	0	-98.2%	0.9%						
フランス	0	-98.8%	2.1%	0	-96.9%	2.1%						
ロシア	0	-97.9%	1.0%	0	-94.7%	1.2%						
シンガポール	0	-99.4%	1.1%	0	-99.4%	0.9%						
タイ	0	-99.1%	2.5%	0	-97.9%	2.4%						
マレーシア	0	-99.5%	0.5%	0	-99.4%	0.4%						
インド	0	-96.3%	2.3%	0	-96.6%	1.3%						
オーストラリア	0	-99.7%	0.7%	0	-99.5%	0.6%						
インドネシア	0	-96.2%	3.1%	0	-98.2%	2.6%						
ベトナム	1	-88.3%	6.5%	1	-91.0%	4.2%						
フィリピン	1	-94.0%	6.7%	2	-80.4%	12.1%						
イタリア	0	-99.4%	0.5%	0	-99.3%	0.3%						
スペイン	0	-99.4%	0.4%	0	-99.4%	0.3%						
その他	3	-96.3%	26.4%	3	-95.8%	18.7%						

国籍	令和2年9月			令和2年10月			令和2年11月			令和2年12月			年計	
	延べ宿泊者数		シェア	延べ宿泊者数		シェア	延べ宿泊者数		シェア	延べ宿泊者数		シェア	延べ宿泊者数	シェア
	前年同月比			前年同月比			前年同月比			前年同月比				
総数 1)														
韓国														
中国														
香港														
台湾														
アメリカ														
カナダ														
英国														
ドイツ														
フランス														
ロシア														
シンガポール														
タイ														
マレーシア														
インド														
オーストラリア														
インドネシア														
ベトナム														
フィリピン														
イタリア														
スペイン														
その他														

1) 国籍不詳を含む

※ 従業者数10人以上の施設に対する調査から作成

表10 運輸局別、国籍(出身地)別外国人延べ宿泊者数構成比(令和2年6月)

(単位：人泊)

運輸局	北海道運輸局	東北運輸局	関東運輸局	北陸信越運輸局	中部運輸局	近畿運輸局	中国運輸局	四国運輸局	九州運輸局	沖縄総合事務局
1位	中国 390 20.3%	中国 950 21.3%	アメリカ 13,830 21.2%	ベトナム 400 9.5%	中国 2,020 22.3%	アメリカ 3,130 9.2%	ベトナム 730 18.2%	フィリピン 1,060 41.1%	アメリカ 1,980 23.7%	アメリカ 10,700 86.0%
2位	ベトナム 370 19.3%	インドネシア 660 14.8%	フィリピン 11,610 17.8%	中国 370 8.8%	インドネシア 990 10.9%	中国 2,860 8.4%	中国 550 13.7%	インドネシア 370 14.3%	フィリピン 1,290 15.5%	中国 280 2.3%
3位	欧州 260 13.5%	アメリカ 320 7.2%	中国 6,710 10.3%	フィリピン 350 8.3%	ベトナム 900 9.9%	フィリピン 2,210 6.5%	アメリカ 410 10.2%	中国 230 8.9%	韓国 770 9.2%	欧州 280 2.3%
4位	アメリカ 200 10.4%	欧州 290 6.5%	欧州 5,350 8.2%	韓国 210 5.0%	フィリピン 860 9.5%	欧州 1,470 4.3%	欧州 410 10.2%	欧州 150 5.8%	欧州 730 8.8%	香港 180 1.4%
5位	カナダ 70 3.6%	ベトナム 260 5.8%	タイ 2,540 3.9%	欧州 200 4.8%	韓国 570 6.3%	ベトナム 1,330 3.9%	韓国 180 4.5%	韓国 120 4.7%	中国 650 7.8%	ベトナム 120 1.0%
6位	台湾 60 3.1%	台湾 190 4.3%	ベトナム 1,590 2.4%	アメリカ 150 3.6%	欧州 540 6.0%	韓国 880 2.6%	フィリピン 150 3.7%	ベトナム 110 4.3%	ベトナム 410 4.9%	台湾 40 0.3%
7位	香港 50 2.6%	韓国 180 4.0%	インド 1,460 2.2%	台湾 140 3.3%	アメリカ 380 4.2%	台湾 430 1.3%	インドネシア 140 3.5%	アメリカ 70 2.7%	台湾 110 1.3%	韓国 30 0.2%
8位	タイ 40 2.1%	フィリピン 150 3.4%	韓国 1,350 2.1%	タイ 100 2.4%	タイ 210 2.3%	タイ 330 1.0%	台湾 80 2.0%	台湾 40 1.6%	インドネシア 80 1.0%	インド 30 0.2%
9位	韓国 30 1.6%	タイ 90 2.0%	台湾 1,320 2.0%	オーストラリア 60 1.4%	台湾 130 1.4%	シンガポール 280 0.8%	カナダ 80 2.0%	香港 10 0.4%	タイ 60 0.7%	オーストラリア 30 0.2%
10位	オーストラリア 20 1.0%	香港 80 1.8%	カナダ 1,270 1.9%	インドネシア 60 1.4%	香港 120 1.3%	香港 270 0.8%	タイ 60 1.5%	カナダ 10 0.4%	マレーシア 60 0.7%	シンガポール 20 0.2%
11位	フィリピン 20 1.0%	マレーシア 50 1.1%	インドネシア 1,190 1.8%	インド 50 1.2%	オーストラリア 80 0.9%	インドネシア 270 0.8%	香港 50 1.2%	タイ 10 0.4%	インド 60 0.7%	タイ 10 0.1%
12位	シンガポール 10 0.5%	オーストラリア 50 1.1%	香港 980 1.5%	シンガポール 40 1.0%	インド 60 0.7%	オーストラリア 230 0.7%	インド 40 1.0%	オーストラリア 10 0.4%	香港 50 0.6%	マレーシア 10 0.1%
13位	マレーシア 10 0.5%	インド 40 0.9%	シンガポール 820 1.3%	マレーシア 20 0.5%	カナダ 20 0.2%	インド 220 0.6%	オーストラリア 30 0.7%	シンガポール 0 0.0%	カナダ 50 0.6%	カナダ 0 0.0%
14位	インド 10 0.5%	シンガポール 30 0.7%	オーストラリア 340 0.5%	香港 10 0.2%	マレーシア 20 0.2%	カナダ 140 0.4%	シンガポール 10 0.2%	マレーシア 0 0.0%	シンガポール 50 0.6%	インドネシア 0 0.0%
15位	インドネシア 0 0.0%	カナダ 20 0.4%	マレーシア 320 0.5%	カナダ 10 0.2%	シンガポール 10 0.1%	マレーシア 40 0.1%	マレーシア 10 0.2%	インド 0 0.0%	オーストラリア 0 0.0%	フィリピン 0 0.0%
その他	その他 360 18.8%	その他 1,070 24.0%	その他 13,430 20.5%	その他 2,000 47.5%	その他 2,060 22.8%	その他 4,780 14.0%	その他 1,000 24.9%	その他 400 15.5%	その他 1,700 20.4%	その他 590 4.7%

※ 従業者数10人以上の施設に対する調査から作成

表11 国籍(出身地)別、都道府県別外国人延べ宿泊者数(上位5都道府県)(令和2年6月)

(単位:人泊)

順位	1位	2位	3位	4位	5位	その他
韓国	東京都	大阪府	福岡県	千葉県	静岡県	その他
	620	590	450	330	210	2,120
中国	東京都	大阪府	千葉県	三重県	愛知県	その他
	3,570	2,010	1,290	800	700	6,630
香港	東京都	神奈川県	大阪府	千葉県	沖縄県	その他
	450	250	250	180	180	480
台湾	東京都	千葉県	大阪府	神奈川県	群馬県	その他
	580	330	250	180	150	1,050
アメリカ	沖縄県	千葉県	東京都	神奈川県	大阪府	その他
	10,700	4,920	4,890	3,890	2,670	4,100
カナダ	千葉県	東京都	京都府	北海道	神奈川県	その他
	1,000	210	100	70	60	240
英国	東京都	千葉県	京都府	大阪府	神奈川県	その他
	1,170	230	190	140	110	880
ドイツ	東京都	千葉県	京都府	神奈川県	静岡県	その他
	420	180	150	120	70	390
フランス	東京都	神奈川県	大阪府	千葉県	京都府	その他
	1,190	280	270	250	190	950
ロシア	神奈川県	千葉県	北海道	沖縄県	京都府	その他
	410	320	200	160	150	460
シンガポール	東京都	神奈川県	大阪府	京都府	奈良県	その他
	570	210	150	80	50	210
タイ	東京都	千葉県	大阪府	神奈川県	静岡県	その他
	1,480	850	230	120	120	650
マレーシア	東京都	千葉県	福岡県	神奈川県	福島県	その他
	170	70	60	50	30	160
インド	東京都	神奈川県	千葉県	大阪府	愛知県	その他
	670	400	350	190	50	300
オーストラリア	東京都	千葉県	大阪府	京都府	新潟県	その他
	180	130	120	60	50	310
インドネシア	静岡県	東京都	宮城県	高知県	千葉県	その他
	880	780	590	340	300	870
ベトナム	大阪府	千葉県	愛知県	北海道	東京都	その他
	970	870	600	370	330	3,090
フィリピン	千葉県	東京都	神奈川県	大阪府	大分県	その他
	6,460	2,660	2,350	1,450	1,080	3,700
イタリア	東京都	栃木県	大阪府	千葉県	静岡県	その他
	180	30	30	20	20	140
スペイン	東京都	千葉県	鹿児島県	山形県	大阪府	その他
	120	80	40	30	30	90
その他	東京都	千葉県	大阪府	愛知県	石川県	その他
	6,430	5,190	3,040	1,240	1,230	10,280

※ 従業者数10人以上の施設に対する調査から作成

图1-1 都道府県別延べ宿泊者数(令和2年6月)



図1-2 県内・県外(除く外国人)・外国人延べ宿泊者数構成比(令和2年6月)



(注)構成比の算出にあたって、日本人延べ宿泊者数のうち、県内・県外別の不詳分は、県内・県外(除く外国人)別の比率で按分し、各々に割り振った。

図2 都道府県別外国人延べ宿泊者数(令和2年6月)

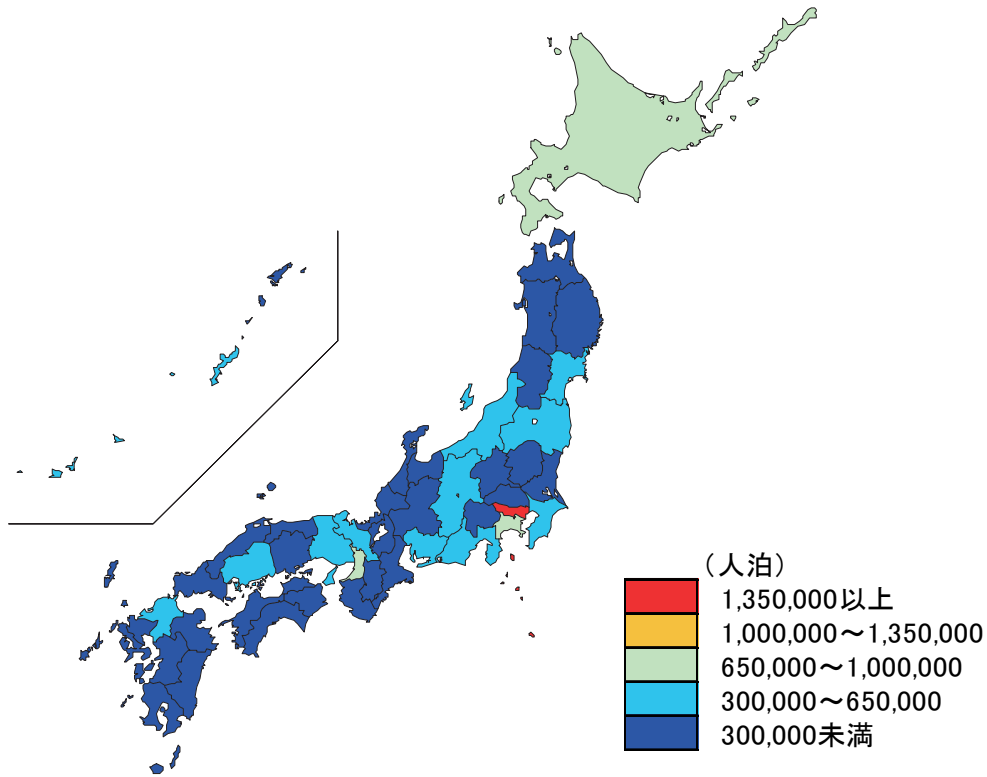
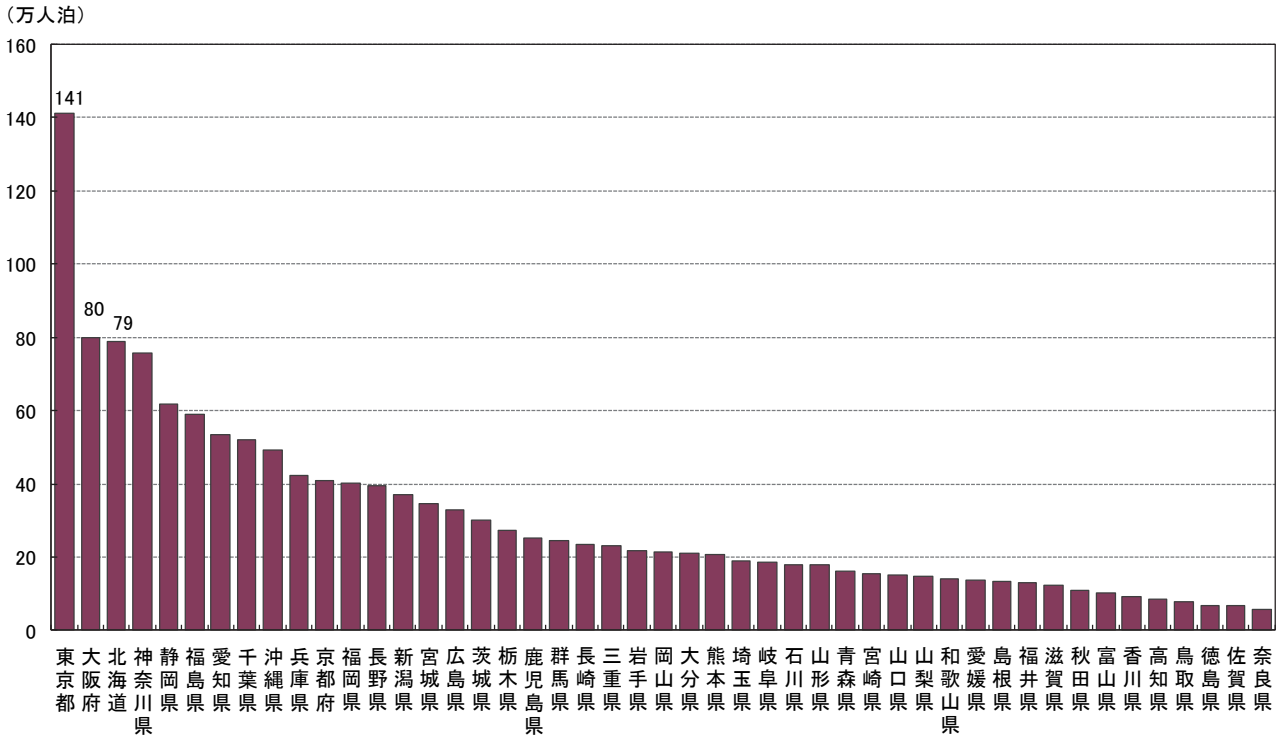
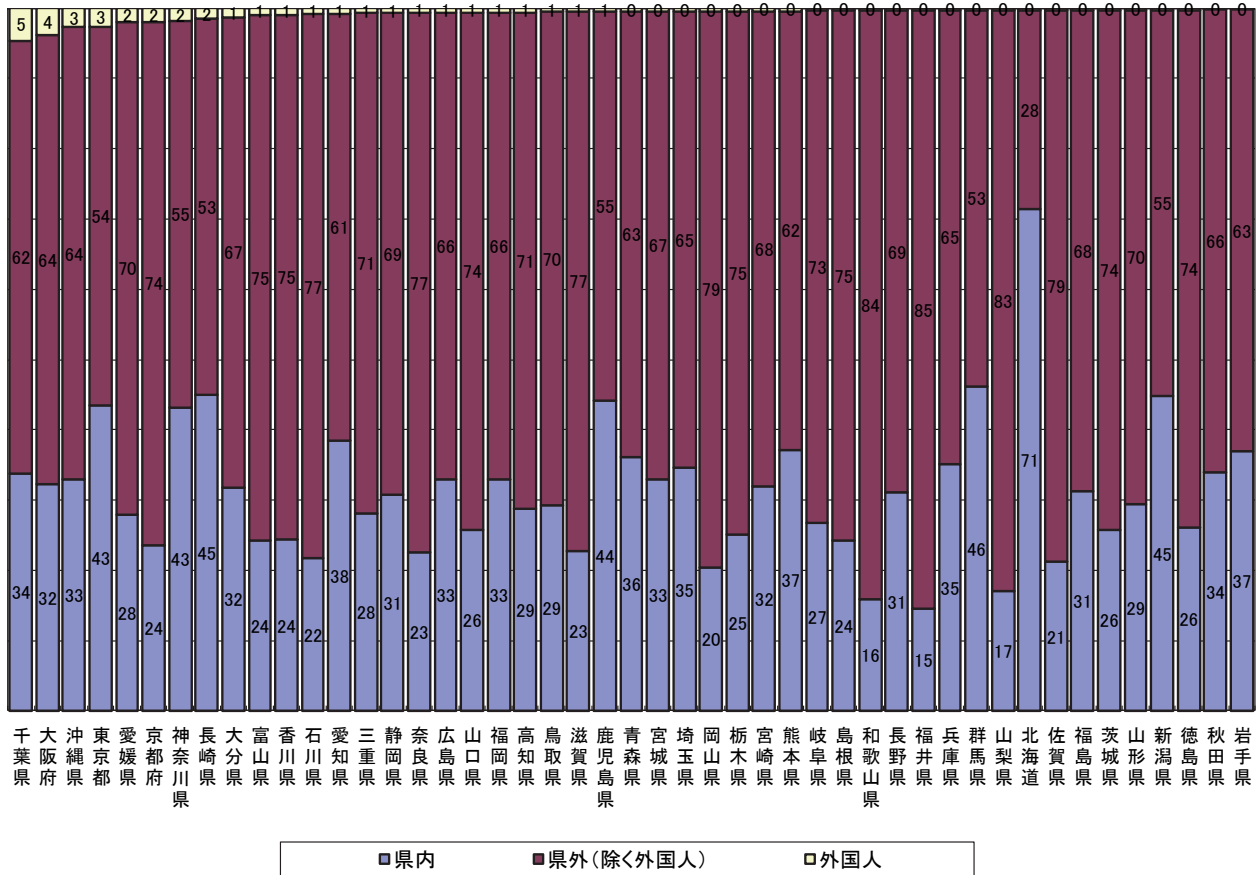
(万人泊)



図3 都道府県別、国籍(出身地)別外国人延べ宿泊者数構成比(令和2年6月)



※ 欧州はドイツ・英国・フランス・ロシア・イタリア・スペインの6カ国  
 ※ 従業者数10人以上の施設に対する調査から作成

図4 都道府県別定員稼働率(令和2年6月)

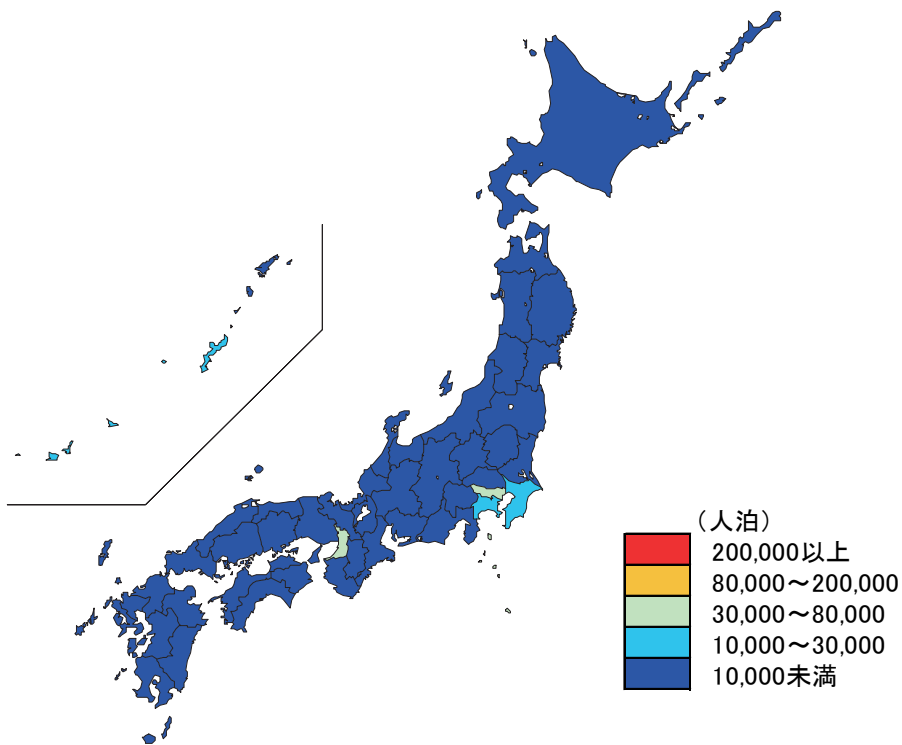
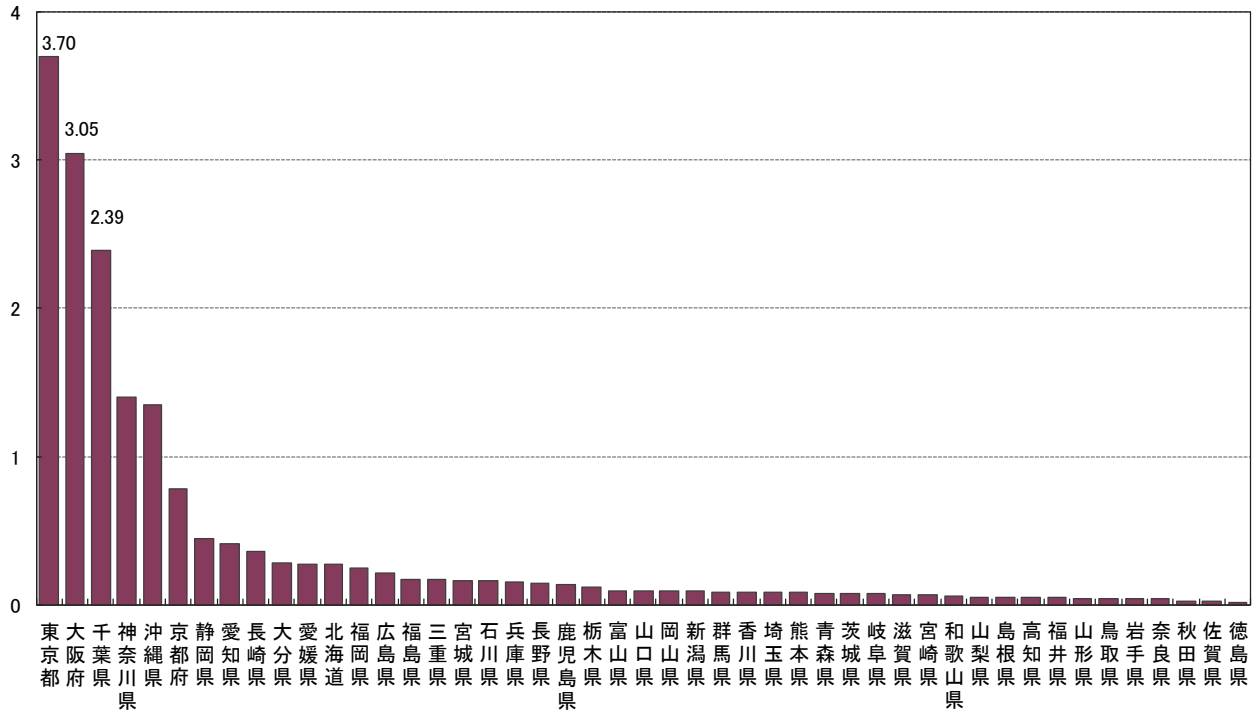
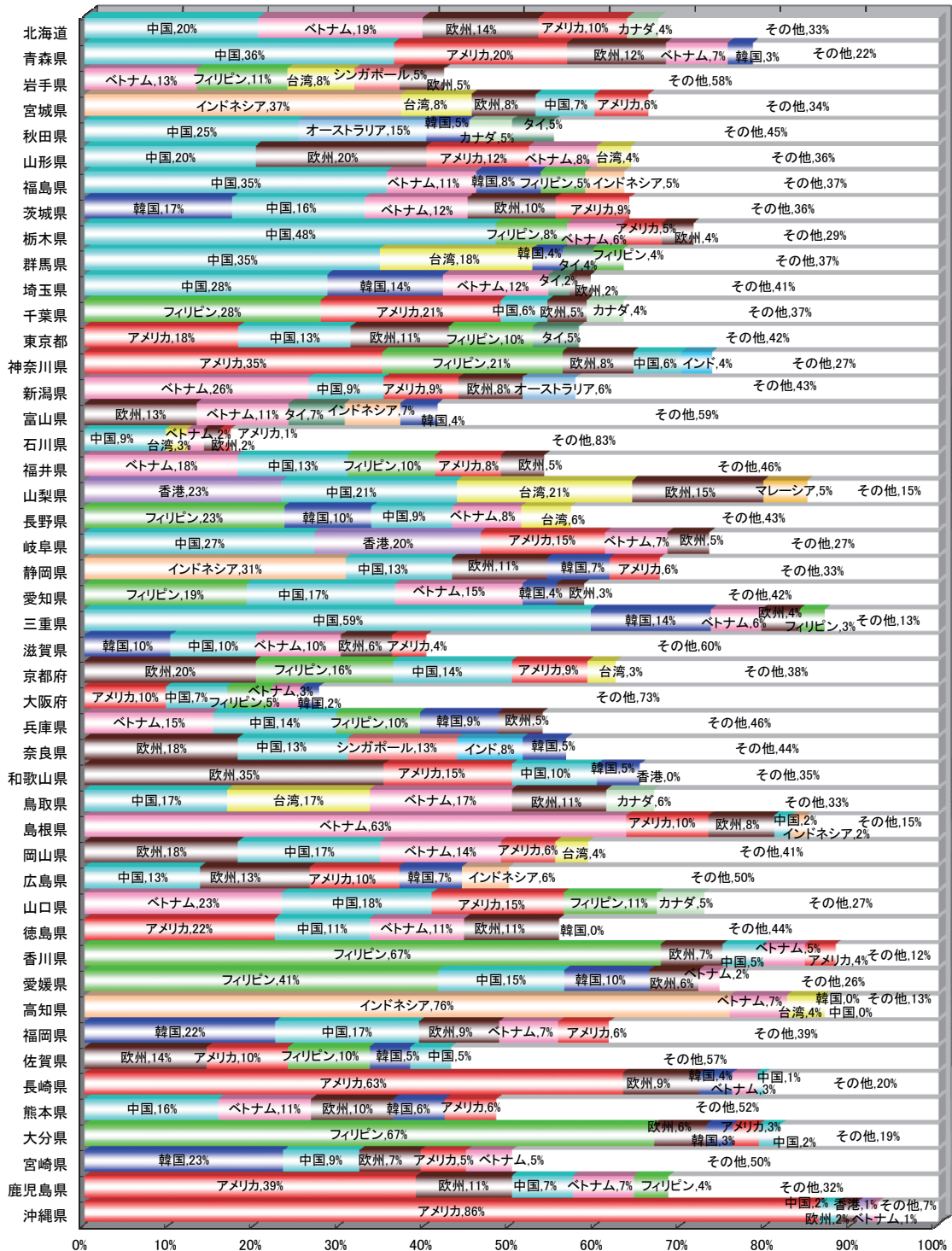
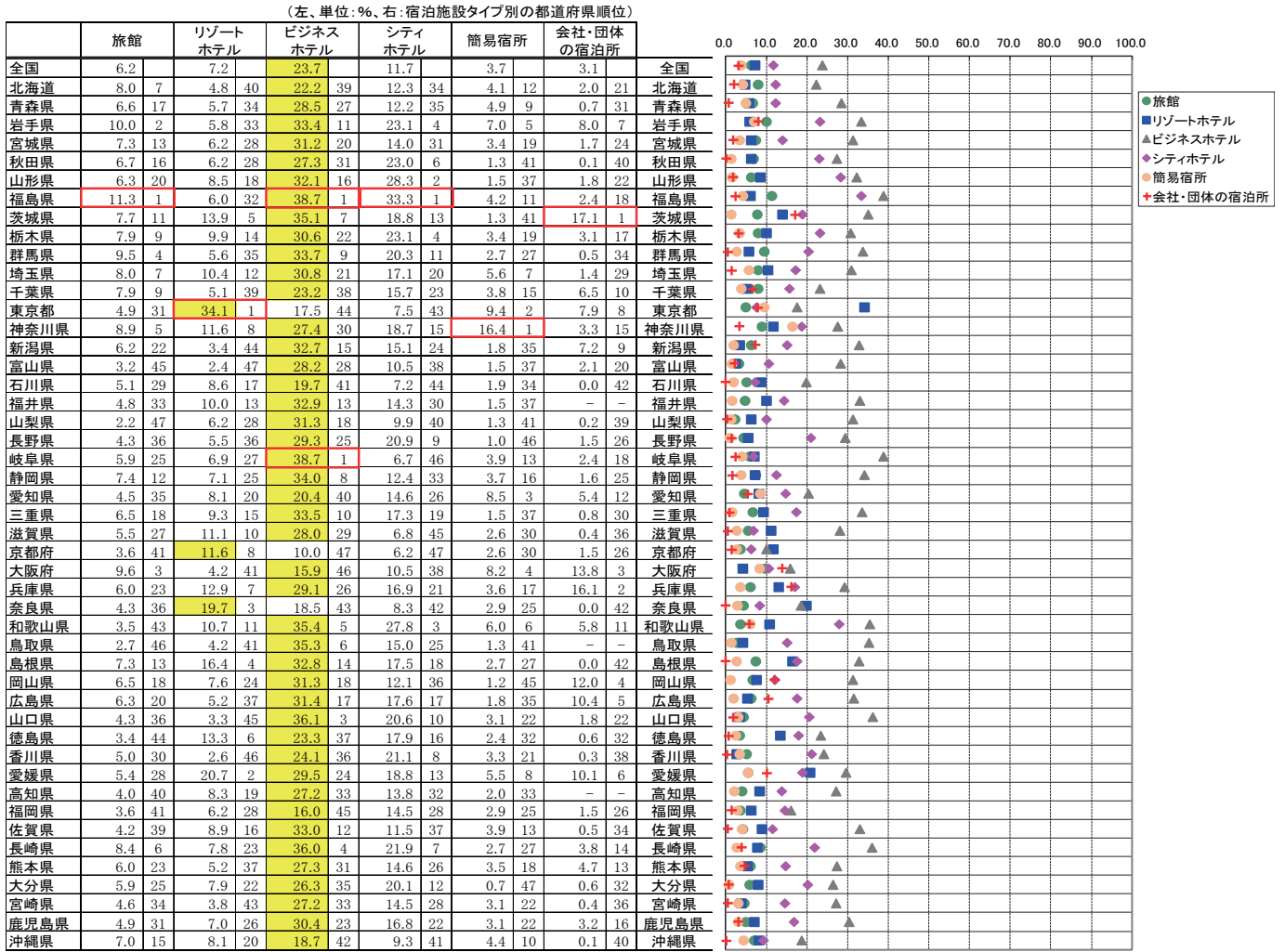

※各都道府県において稼働率が最も高い施設タイプを黄色で示している。





図5 都道府県別客室稼働率(令和2年6月)



※各都道府県において稼働率が最も高い施設タイプを黄色で示している。

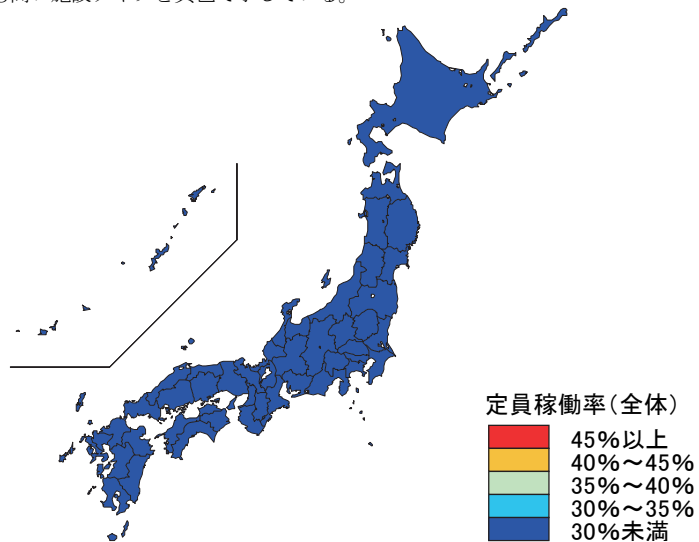
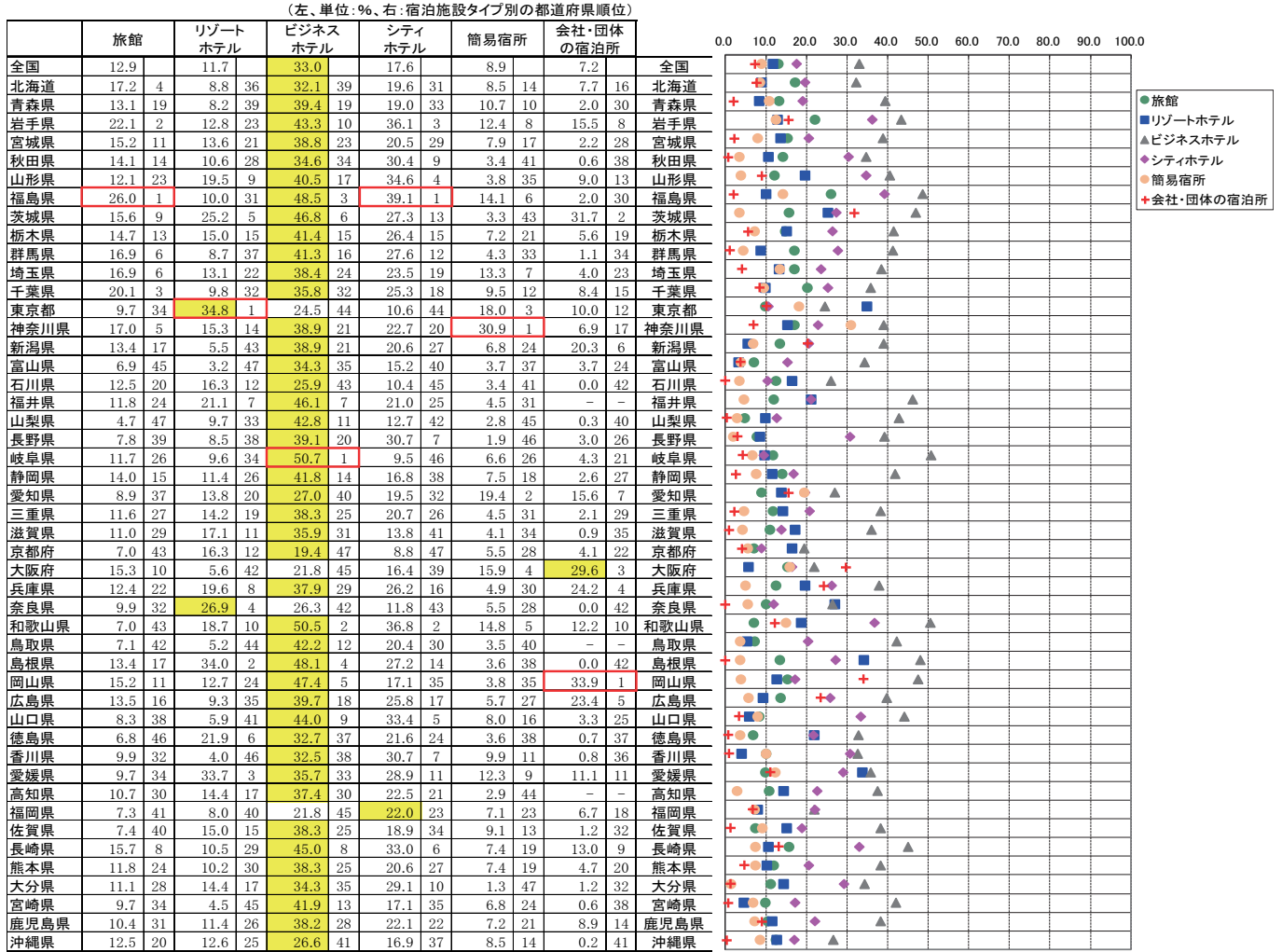

図6-1 都道府県別一人当たり平均宿泊数(令和2年6月)



図6-2 都道府県別外国人一人当たり平均宿泊数(令和2年6月)



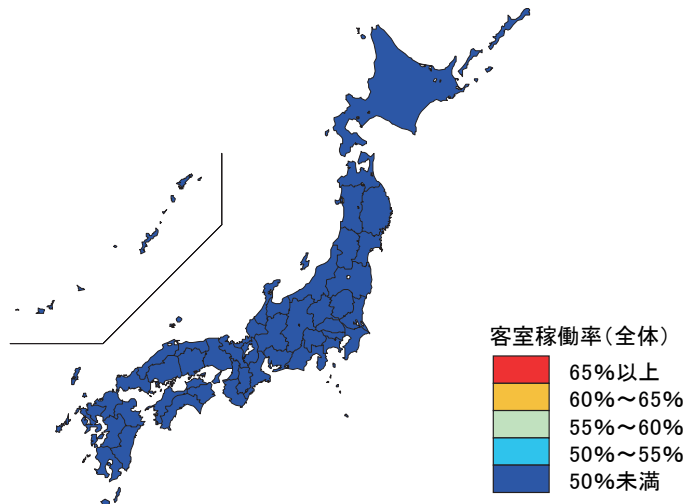

## 統計表

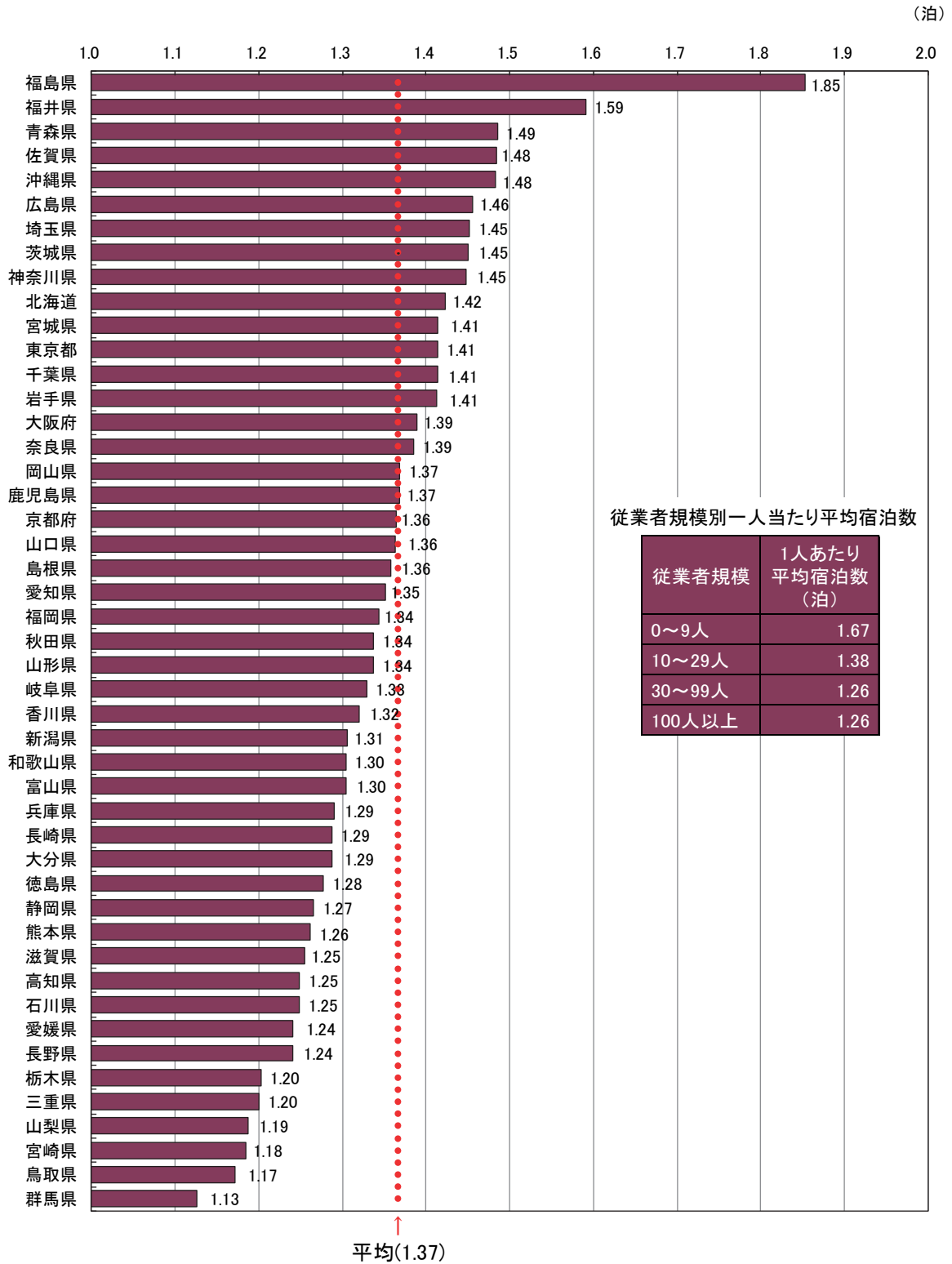
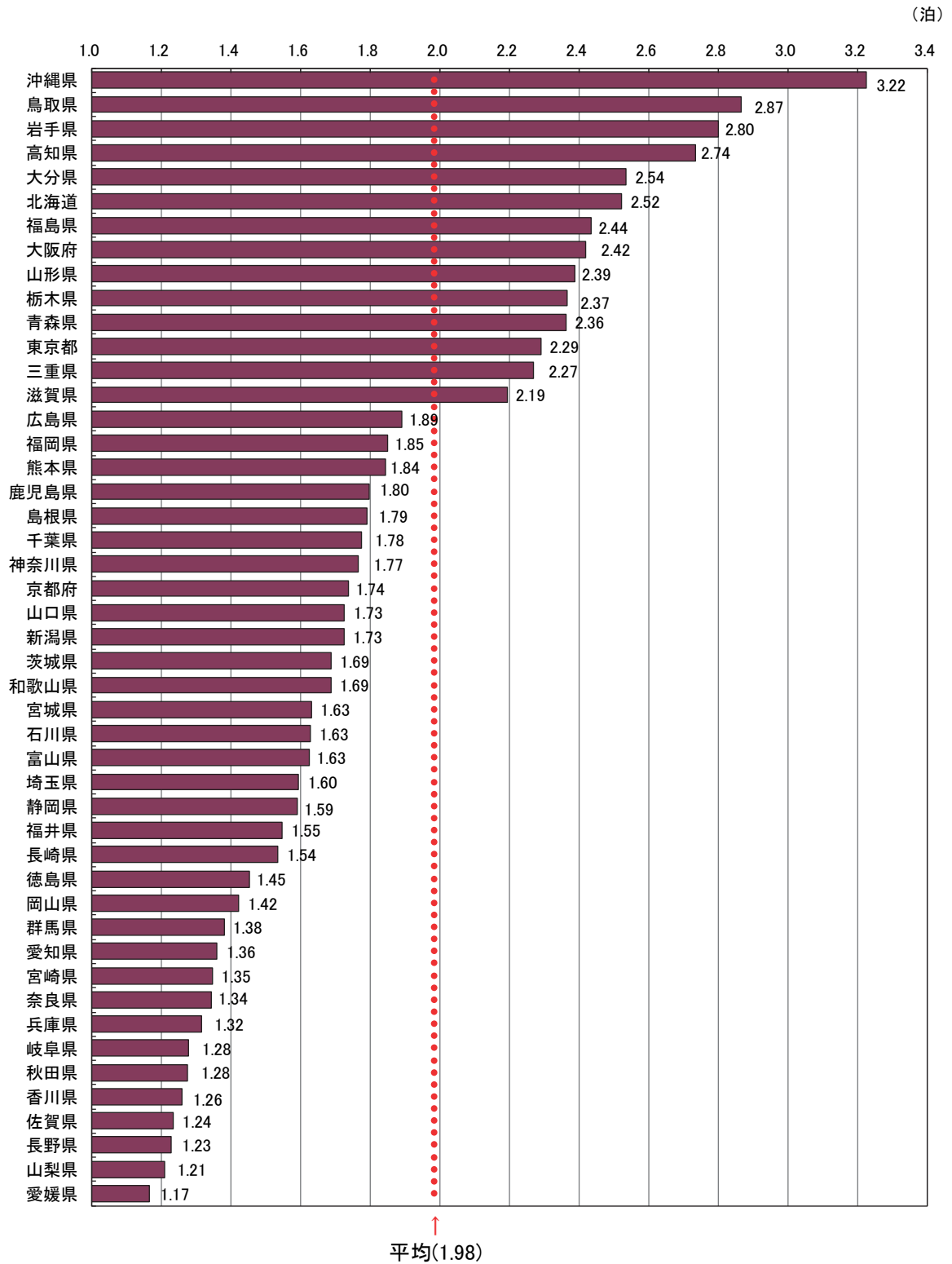
### 統計表を利用する上での注意

- ここに掲げた統計表の結果数値のうち、客室数、収容人数及び従業者数は令和2年1月1日現在、延べ宿泊者数、実宿泊者数及び利用客室数は令和2年6月の実績、宿泊目的割合は令和2年1月末日からさかのぼる1年間に利用した宿泊者の割合である。
- ここに掲げた統計表の結果数値は推定値であるため(3～6に掲げる結果数値を除く)、延べ宿泊者数、実宿泊者数、利用客室数及び宿泊目的割合別施設数は一の位を四捨五入して十の位までを、定員稼働率及び客室稼働率は0.01%の位を四捨五入して0.1%の位までを有効数字として表章した。したがって、表中の個々の数字の合計は必ずしも総数と一致しない。なお、施設数、延べ宿泊者数、実宿泊者数、利用客室数、定員稼働率、客室稼働率の表章単位は、それぞれ「施設」、「人泊」、「人」、「室」、「%」、「%」である。
- なお、第1表の一部に掲げた「施設所在地(47区分及び運輸局等)、従業者数(4区分)別施設数」及び参考第13表の一部に掲げた「施設所在地(47区分及び運輸局等)、従業者数(3区分)別施設数」は実数である。
- 参考第2表～参考第4表に掲げた「施設所在地(47区分及び運輸局等)、居住地(47区分及び運輸局等)別延べ宿泊者数」は、調査により回答が得られた施設のうち、従業者数100人以上のものに係る実数であり、未回収分を推定したものではない。
- 参考第5表に掲げた「施設所在地(主な市区町村)、従業者数(3区分)別母集団施設数及び回収施設数」は、市区町村内回収施設数10施設以上の市区町村について表章した。
- 参考第6表～参考第12表に掲げた「施設所在地(主な市区町村)、従業者数(3区分)別延べ宿泊者数、実宿泊者数、外国人延べ宿泊者数、外国人実宿泊者数、定員稼働率、利用客室数、客室稼働率」は、市区町村内回収施設数10施設以上の市区町村についての実数を表章したもので、未回収分を推定したものではない。
- 標準誤差率については、「参考2 主要項目別標準誤差率」を参照。なお、参考第1表については、標準誤差率が30%以上の推定値に\*印を付している。利用の際には注意されたい。
- 統計表中に使用されている記号等は、次のとおりである。  
「-」は調査又は集計したが、該当数字がないものを示す。  
「0」は調査又は集計したが、該当数字が表章単位に満たないものを示す。

1-1. 都道府県別延べ宿泊者数推移表

Table with columns for year (平成28年, 平成29年, 平成30年, 平成31年, 令和元年, 令和2年) and month (1月, 2月, 3月, 4月, 5月, 6月, 7月, 8月, 9月, 10月, 11月, 12月). Rows list prefectures from 全国 (All Japan) down to 47都道府県 (47 Prefectures). Total (計) rows are provided for each year. Values represent the number of overnight stays in thousands.

(単位:千人)















年度	平成30年度												令和元年度											
	1月	2月	3月	4月	5月	6月	7月	8月	9月	10月	11月	12月	1月	2月	3月	4月	5月	6月	7月	8月	9月	10月	11月	12月
42長崎県	旅館	52.3	56.7	57.9	57.4	57.4	58.4	60.0	56.1	61.2	52.2	52.0	50.4	47.2	55.2	58.7	54.3	49.3	46.8	48.9	31.6	15.4	10.9	12.4
	リゾートホテル	31.7	37.9	41.4	41.4	41.4	44.8	40.0	41.1	44.8	36.4	36.4	37.7	38.2	42.8	42.8	42.8	42.8	42.7	30.6	31.0	18.5	6.7	
	ビジネスホテル	67.3	72.6	75.0	75.0	75.0	76.6	73.0	73.0	73.0	77.6	77.6	76.0	77.6	74.3	74.3	74.3	74.3	60.7	67.6	50.8	28.4	22.7	45.0
	物産館	67.9	71.7	71.1	71.1	71.1	71.1	71.1	71.1	71.1	71.1	71.1	71.1	71.1	71.1	71.1	71.1	71.1	63.4	74.6	38.9	17.0	11.9	33.0
	合計	167.2	178.9	185.4	185.4	185.4	197.1	187.5	187.5	187.5	206.8	206.8	206.8	206.8	206.8	206.8	206.8	206.8	172.3	201.9	139.3	70.4	56.6	121.4
43熊本県	旅館	58.0	60.5	62.1	60.7	51.6	57.5	62.2	63.2	63.6	55.8	60.0	68.7	59.9	62.1	66.3	66.7	66.3	49.6	51.5	35.3	16.5	12.8	23.7
	リゾートホテル	45.4	42.2	45.2	43.2	37.6	39.8	44.6	44.6	46.0	35.9	38.3	52.1	42.2	46.2	51.6	38.4	38.4	38.5	38.3	25.9	6.2	4.3	11.8
	ビジネスホテル	45.2	51.1	52.5	48.4	35.1	39.5	51.0	51.0	57.7	57.8	40.8	45.5	59.0	46.9	55.2	39.1	39.1	39.3	27.4	17.1	4.1	2.3	10.2
	物産館	67.4	72.6	75.0	75.0	75.0	76.6	73.0	73.0	73.0	77.6	77.6	76.0	77.6	74.3	74.3	74.3	74.3	60.7	67.6	50.8	28.4	22.7	45.0
	合計	167.7	178.9	185.4	185.4	185.4	197.1	187.5	187.5	187.5	206.8	206.8	206.8	206.8	206.8	206.8	206.8	206.8	172.3	201.9	139.3	70.4	56.6	121.4
44大分県	旅館	59.4	47.6	46.7	43.3	42.9	47.6	51.2	48.6	47.1	39.4	32.0	43.4	36.4	45.1	48.4	38.4	38.4	35.4	32.8	25.0	5.4	4.0	11.1
	リゾートホテル	31.7	37.9	41.4	41.4	41.4	44.8	40.0	41.1	44.8	36.4	36.4	37.7	38.2	42.8	42.8	42.8	42.8	42.7	30.6	31.0	18.5	6.7	
	ビジネスホテル	67.3	72.6	75.0	75.0	75.0	76.6	73.0	73.0	73.0	77.6	77.6	76.0	77.6	74.3	74.3	74.3	74.3	60.7	67.6	50.8	28.4	22.7	45.0
	物産館	67.9	71.7	71.1	71.1	71.1	71.1	71.1	71.1	71.1	71.1	71.1	71.1	71.1	71.1	71.1	71.1	71.1	63.4	74.6	38.9	17.0	11.9	33.0
	合計	167.3	178.9	185.4	185.4	185.4	197.1	187.5	187.5	187.5	206.8	206.8	206.8	206.8	206.8	206.8	206.8	206.8	172.3	201.9	139.3	70.4	56.6	121.4
45宮崎県	旅館	51.8	53.8	54.4	55.1	45.8	47.2	59.3	52.6	53.3	46.2	56.2	59.3	57.5	51.9	51.9	51.9	51.9	53.3	60.6	36.3	20.8	13.1	29.3
	リゾートホテル	41.7	40.1	41.9	45.4	37.6	36.0	53.3	41.2	43.9	35.0	48.6	62.3	38.9	43.9	47.1	38.0	38.0	43.1	48.0	19.3	4.8	1.1	4.5
	ビジネスホテル	61.2	63.6	64.8	67.2	55.3	64.8	69.4	66.9	65.5	58.2	68.2	66.6	61.6	70.8	77.3	65.1	65.1	65.1	76.8	48.9	29.2	20.1	41.9
	物産館	68.1	68.0	68.5	77.1	70.6	91.4	80.0	75.0	79.5	75.1	76.9	79.5	68.8	76.7	83.1	68.9	68.9	65.5	57.7	42.0	15.9	9.8	17.1
	合計	182.8	185.3	187.2	197.8	188.6	186.1	206.2	197.8	197.8	197.8	206.2	206.2	206.2	206.2	206.2	206.2	206.2	206.2	206.2	206.2	188.6	103.1	67.9
46鹿児島県	旅館	41.1	46.1	51.4	46.9	40.9	49.1	53.6	49.1	42.5	33.8	30.9	38.5	31.7	37.1	45.5	34.0	34.0	35.4	39.3	24.7	6.6	4.6	10.4
	リゾートホテル	31.7	37.9	41.4	41.4	41.4	44.8	40.0	41.1	44.8	36.4	36.4	37.7	38.2	42.8	42.8	42.8	42.8	42.7	30.6	31.0	18.5	6.7	
	ビジネスホテル	67.3	72.6	75.0	75.0	75.0	76.6	73.0	73.0	73.0	77.6	77.6	76.0	77.6	74.3	74.3	74.3	74.3	60.7	67.6	50.8	28.4	22.7	45.0
	物産館	67.9	71.7	71.1	71.1	71.1	71.1	71.1	71.1	71.1	71.1	71.1	71.1	71.1	71.1	71.1	71.1	71.1	63.4	74.6	38.9	17.0	11.9	33.0
	合計	167.7	178.9	185.4	185.4	185.4	197.1	187.5	187.5	187.5	206.8	206.8	206.8	206.8	206.8	206.8	206.8	206.8	172.3	201.9	139.3	70.4	56.6	121.4
47沖縄県	旅館	7.4	43.6	31.8	8.8	12.9	18.5	32.9	30.5	30.9	41.6	39.0	30.6	30.6	24.5	16.0	16.0	16.0	19.8	22.3	17.7	8.8	9.5	12.5
	リゾートホテル	76.0	75.1	72.4	68.0	59.0	69.8	69.6	74.1	72.2	71.3	72.2	72.1	68.3	70.6	62.8	54.5	54.5	57.3	57.6	34.1	8.4	2.8	12.6
	ビジネスホテル	76.9	78.0	75.9	74.8	69.0	82.6	78.5	73.0	71.0	76.6	83.1	79.0	73.5	70.4	73.2	67.9	67.9	68.1	75.8	42.7	19.9	10.3	26.6
	物産館	31.7	37.9	41.4	41.4	41.4	44.8	40.0	41.1	44.8	36.4	36.4	37.7	38.2	42.8	42.8	42.8	42.8	42.7	30.6	31.0	18.5	6.7	
	合計	207.7	239.4	231.5	233.1	221.7	245.9	245.9	245.9	245.9	245.9	263.4	263.4	263.4	263.4	263.4	263.4	263.4	263.4	263.4	263.4	263.4	263.4	263.4

第1表 施設所在地(47区分及び運輸局等)、従業者数(4区分)、宿泊目的割合(2区分)別施設数並びに施設所在地(47区分及び運輸局等)、宿泊施設タイプ(6区分)別施設数

(施設)

施設所在地(47区分 及び運輸局等)	従業者数(区分)、宿泊目的割合(2区分)											宿泊施設タイプ(6区分)							
	総数 1)A、2)	0～9人		10～29人		30～99人		100人以上			旅館	リゾート ホテル	ビジネス ホテル	シニア ホテル	簡易宿所	会社・団体 の宿泊所			
		観光目的の 宿泊者が 50%以上	観光目的の 宿泊者が 50%未満	観光目的の 宿泊者が 50%以上	観光目的の 宿泊者が 50%未満	観光目的の 宿泊者が 50%以上	観光目的の 宿泊者が 50%未満	観光目的の 宿泊者が 50%以上	観光目的の 宿泊者が 50%未満	観光目的の 宿泊者が 50%未満							観光目的の 宿泊者が 50%未満		
施設所在地 計	58,990	42,190	13,950	45,360	34,470	8,150	7,950	4,210	4,210	1,710	1,094	730	370	16,760	2,820	7,930	1,340	27,990	1,850
01北海道	2,556	1,410	1,090	1,850	1,020	770	378	180	180	150	76	60	20	430	190	420	30	860	60
02東北	5,273	2,580	3,000	3,400	1,020	150	102	40	40	30	9	10	0	260	30	80	0	140	10
03岩手県	380	380	300	471	290	180	108	80	80	40	9	10	0	310	30	30	30	230	0
04宮城	689	360	300	446	250	170	145	60	60	40	21	20	0	240	20	170	20	220	10
05秋田	558	370	190	380	110	110	116	40	40	30	7	0	0	250	20	50	10	230	0
06山形	620	460	200	646	470	120	142	100	100	40	11	10	10	370	30	100	20	330	20
07福島	1,787	1,080	580	1,417	880	410	110	130	130	40	25	20	0	620	70	270	10	760	40
08茨城	627	270	320	429	210	190	123	30	30	30	12	0	10	220	10	210	10	150	20
09栃木	1,252	970	200	939	770	90	600	120	120	40	15	10	10	470	70	110	10	480	90
10群馬	1,003	820	180	787	640	110	86	60	60	30	13	10	10	600	60	90	10	200	30
11埼玉	353	150	180	260	120	60	82	10	10	20	12	0	10	80	10	130	10	120	0
12千葉	1,625	1,130	430	1,201	880	222	110	143	100	50	55	40	20	370	120	210	20	70	60
13東京	2,574	1,450	1,050	1,567	1,100	400	380	190	190	190	128	60	70	670	40	850	250	710	40
14神奈川	1,200	1,200	400	1,090	920	170	169	90	90	30	45	30	20	340	130	260	40	530	310
15新潟	1,867	1,400	430	1,514	1,190	290	216	120	120	80	22	10	10	1,120	120	140	20	450	30
16富山	426	300	110	291	220	60	69	50	50	20	8	0	10	180	10	60	10	150	10
17石川	807	620	130	576	450	70	117	80	80	40	23	20	20	220	20	90	20	460	0
18福井	846	530	230	722	460	180	240	30	30	30	7	10	10	410	10	120	10	280	-
19山梨	1,466	1,250	180	1,229	1,070	134	40	40	40	80	15	10	10	560	10	60	10	650	70
20長野	4,107	3,550	380	3,512	3,100	240	280	100	100	188	23	20	10	1,590	200	170	10	1,870	240
21岐阜	1,076	870	130	860	710	80	126	60	60	70	15	10	10	400	60	70	10	510	30
22愛知	2,404	1,910	450	1,736	1,470	230	368	220	220	180	34	40	20	870	280	170	20	790	170
23岐阜	956	550	400	517	390	120	244	137	137	60	30	20	10	350	40	310	60	350	30
24三重	1,143	790	260	877	640	150	149	70	70	60	22	20	10	320	110	110	10	530	70
25滋賀	594	440	120	435	350	50	53	30	30	30	14	10	0	90	30	80	10	340	50
26京都府	4,344	3,950	260	3,630	3,370	140	467	390	40	50	36	30	0	490	60	300	140	3,200	140
27大阪府	1,404	910	440	885	660	190	288	140	140	90	61	30	30	70	70	200	40	580	40
28兵庫	1,537	1,170	320	1,109	890	170	229	140	140	90	56	50	0	610	70	200	40	640	10
29奈良	513	450	70	408	350	60	67	30	30	30	5	0	0	170	10	40	10	280	0
30和歌山	769	606	110	606	510	60	102	40	40	10	15	10	10	190	30	70	0	460	10
31鳥取	430	430	100	456	370	60	54	30	30	10	4	0	0	130	10	70	10	350	0
32島根	360	360	200	448	280	140	94	50	50	20	5	10	0	180	10	70	10	320	0
33岡山	766	500	240	595	440	140	140	60	60	40	11	10	10	190	50	110	20	390	10
34広島	901	580	300	623	470	180	171	70	70	40	21	0	20	150	20	180	40	500	10
35山口	442	270	180	281	180	100	92	40	40	40	12	10	0	220	0	90	10	100	20
36徳島	543	340	200	460	200	160	52	30	30	30	3	0	0	190	10	40	10	250	0
37香取	589	478	100	478	410	50	65	20	20	20	8	10	0	130	30	40	10	460	0
38茨城	676	410	250	533	330	170	65	30	30	20	12	10	0	130	40	50	10	420	10
39高知	1,172	740	390	763	590	130	230	80	80	60	8	10	20	240	20	390	60	430	40
40福岡	342	240	100	224	160	60	68	50	50	30	6	0	0	100	10	50	10	150	30
42長崎	1,695	1,010	330	1,480	900	230	126	60	60	30	18	10	10	360	50	160	20	1,260	20
43熊本	980	810	260	776	640	140	100	80	80	60	13	10	10	370	40	140	10	640	70
44大分	1,268	980	210	1,035	840	130	144	60	60	20	9	10	0	310	10	110	10	310	0
45宮崎	568	310	210	445	260	150	76	30	30	40	6	10	0	130	10	110	10	310	0
46鹿児島	1,389	990	490	1,389	880	370	121	50	50	20	19	20	0	350	100	200	20	950	10
47沖縄	4,554	3,480	560	4,150	3,160	470	222	150	150	110	58	60	0	310	410	270	50	3,400	20
運輸局等(再掲) 3)																			
北海道運輸局	2,556	1,410	1,090	1,850	1,020	770	378	180	180	150	76	60	20	430	190	420	30	860	60
東北運輸局	5,111	3,050	1,810	3,722	2,340	1,140	863	420	440	230	82	60	20	2,040	180	760	100	1,900	90
関東運輸局	10,509	7,240	2,950	7,408	5,710	1,400	1,767	810	950	550	1,021	160	130	3,300	560	1,920	410	3,640	630
中部運輸局	7,207	5,880	1,050	5,893	4,960	660	520	451	460	520	76	50	20	3,110	350	460	50	2,930	280
近畿運輸局	6,425	4,660	1,480	4,712	3,680	760	640	500	480	380	128	90	30	2,340	490	880	110	2,270	300
中国運輸局	9,161	7,540	1,320	7,073	6,120	670	646	450	450	200	187	140	50	1,620	200	1,270	290	5,490	260
四国運輸局	3,255	2,140	1,030	2,403	1,490	580	509	230	280	150	53	20	30	860	90	520	80	1,660	40
九州運輸局	2,484	1,720	690	2,037	1,490	480	273	140	140	80	31	20	10	1,590	50	400	40	1,590	10
沖縄総合事務局	7,728	5,080	1,980	6,112	4,260	1,200	941	430	510	230	108	60	40	1,740	280	1,150	120	4,260	170
1)宿泊目的割合不詳を含む。																			
2)宿泊施設タイプ不詳を含む。																			
3)長野県は北信越運輸局、福井県は中部運輸局に含まれる。																			







第4表 施設所在地(47区分及び運輸局等)、宿泊施設タイプ(6区分)別延べ宿泊者数  
並びに施設所在地(47区分及び運輸局等)、宿泊施設タイプ(6区分)別外国人延べ宿泊者数

(人泊)

施設所在地(47区分及び運輸局等)	延べ宿泊者数							外国人延べ宿泊者数							会社・団体の宿泊所
	旅館	リゾートホテル	ビジネスホテル	シティホテル	簡易宿所	会社・団体の宿泊所	1)	旅館	リゾートホテル	ビジネスホテル	シティホテル	簡易宿所	1)	会社・団体の宿泊所	
令和2年6月	14,240,840	1,871,910	1,137,150	9,078,490	1,361,620	678,220	113,400	179,240	5,460	15,710	98,620	38,940	19,440	1,070	
01北海道	786,910	171,730	49,410	432,700	105,060	25,940	2,080	2,700	20	50	1,840	250	520	10	
02青森県	161,940	26,670	3,190	119,030	8,380	4,640	40	780	30	30	680	30	40	0	
03岩手県	217,380	56,280	20,310	104,180	24,880	11,490	240	420	30	10	320	30	40	0	
04宮城県	345,940	49,650	13,130	253,350	17,370	11,890	550	1,600	130	40	1,370	60	10	0	
05秋田県	108,100	31,590	3,520	59,340	11,740	1,890	10	230	40	0	180	20	0	0	
06山形県	178,420	47,920	6,920	97,850	18,830	5,000	1,900	430	0	0	410	10	0	0	
07福島県	589,350	142,450	26,180	385,490	10,200	23,480	1,750	1,700	100	0	1,420	10	200	0	
08茨城県	299,690	40,640	4,290	241,770	9,220	4,400	2,370	760	0	0	740	20	0	0	
09栃木県	271,890	72,280	44,830	130,970	10,580	10,100	3,130	1,160	60	160	660	430	0	0	
10群馬県	246,610	107,040	20,330	104,810	8,910	5,070	450	870	90	100	610	10	10	0	
11埼玉県	187,990	12,170	5,860	152,640	10,930	6,270	120	830	0	20	670	140	10	0	
12千葉県	519,630	52,380	86,360	276,350	68,020	28,630	7,890	23,890	340	260	9,000	450	450	0	
13東京都	1,412,770	25,170	40,920	1,032,610	241,170	61,070	11,840	36,950	1,400	290	22,760	9,340	3,150	0	
14神奈川県	758,460	52,250	49,770	487,490	79,640	75,110	14,180	14,020	260	130	8,100	3,510	2,020	0	
15新潟県	370,550	113,240	18,230	208,940	17,440	9,170	3,520	880	30	50	730	70	0	0	
16富山県	102,150	12,060	1,790	80,330	4,850	2,880	240	960	0	0	470	40	450	0	
17石川県	180,650	34,340	7,100	124,220	9,310	5,670	10	1,580	10	120	1,430	20	0	0	
18福井県	130,700	25,720	5,830	90,760	4,920	3,470	0	480	0	0	460	0	0	0	
19山梨県	148,080	27,470	31,160	75,850	1,760	11,480	360	520	30	310	500	0	130	0	
20長野県	394,560	120,950	55,010	183,740	17,720	11,450	5,690	1,450	130	60	890	290	80	0	
21岐阜県	186,560	43,770	17,060	110,640	3,020	10,710	1,350	730	110	70	360	20	170	0	
22静岡県	617,700	110,400	82,360	389,220	16,400	19,830	6,560	4,440	800	510	2,800	90	230	0	
23愛知県	535,030	27,180	16,160	389,220	71,750	26,820	3,900	4,100	70	20	2,450	1,470	90	0	
24三重県	231,190	44,240	32,030	144,540	5,330	3,650	1,400	1,680	90	10	1,220	50	310	0	
25滋賀県	123,170	14,660	19,300	77,850	5,500	5,250	410	680	0	10	620	10	30	0	
26京都府	407,220	26,050	33,450	246,410	58,700	38,520	4,090	7,790	120	60	2,040	920	4,640	0	
27大阪府	135,310	8,140	17,390	568,790	154,580	43,740	30,480	30,480	0	230	21,570	5,960	1,910	810	
28兵庫県	64,590	57,090	212,080	54,270	16,420	18,610	1,540	1,540	30	120	1,220	150	10	0	
29奈良県	56,980	12,140	5,860	26,480	4,630	7,870	390	0	0	0	330	50	0	0	
30和歌山県	141,380	22,410	26,640	66,930	4,870	19,400	1,130	540	50	30	130	10	300	0	
31徳島県	77,500	9,720	1,580	58,600	4,850	2,740	0	430	0	0	180	0	260	0	
32高知県	133,080	24,570	2,120	96,310	5,280	4,800	0	520	30	0	490	10	0	0	
33岡山県	214,960	17,630	8,730	171,740	11,590	4,530	730	940	0	0	810	40	90	0	
34広島県	328,660	14,620	5,310	250,520	45,280	9,520	3,400	2,120	10	0	1,090	310	470	230	
35山口県	152,090	14,870	890	124,600	8,660	2,640	430	950	60	0	880	10	0	0	
36徳島県	68,410	8,240	8,050	43,670	4,850	3,560	40	160	50	20	60	10	20	0	
37香川県	93,550	8,080	3,340	55,070	17,970	9,080	10	870	0	50	260	520	40	0	
38愛媛県	135,720	14,510	2,550	90,940	14,790	10,610	2,330	2,740	10	0	1,140	50	1,540	0	
39高知県	83,780	11,180	2,360	56,590	8,410	5,230	0	520	30	0	430	10	50	0	
40福岡県	401,030	9,770	11,820	293,760	69,550	13,980	2,160	2,500	10	50	1,500	590	340	10	
41佐賀県	68,030	9,260	6,380	45,500	2,190	4,250	450	210	0	0	210	0	0	0	
42長崎県	233,370	28,940	28,860	142,690	21,170	10,580	1,130	3,610	120	30	2,050	80	1,340	0	
43熊本県	205,530	33,650	13,400	134,770	11,620	10,810	1,280	830	0	10	680	120	20	0	
44大分県	211,570	32,430	24,900	140,930	11,110	1,850	360	2,790	1,150	60	1,540	40	10	0	
45宮崎県	153,420	7,820	6,770	129,740	4,070	5,010	10	620	0	150	430	40	0	0	
46鹿児島県	252,850	23,930	14,470	181,120	18,700	14,190	440	1,330	10	100	470	100	340	0	
47沖縄県	493,700	7,100	193,950	194,450	41,550	56,530	110	13,480	0	12,350	850	160	130	0	
運輸局等(再掲)2)															
北海道運輸局	786,910	171,730	49,410	432,700	105,060	25,940	2,080	2,700	20	50	1,840	250	520	10	
東北運輸局	1,601,330	354,570	73,250	1,019,250	91,400	58,380	4,490	5,200	310	50	4,380	160	290	0	
関東運輸局	3,845,120	283,520	389,410	2,502,490	430,230	199,130	40,350	79,010	2,180	1,180	42,590	27,280	5,780	0	
北陸信越運輸局	1,047,900	280,600	82,130	597,230	49,320	29,170	9,460	4,860	220	220	3,520	420	520	0	
中部運輸局	1,701,170	251,310	153,440	1,117,290	101,430	64,490	13,220	11,420	1,070	620	7,290	1,640	800	0	
近畿運輸局	1,951,150	147,980	159,930	1,198,540	282,550	131,190	30,920	41,410	220	460	25,930	7,110	6,890	810	
中国運輸局	906,290	81,420	18,640	701,780	75,660	24,230	4,560	4,960	100	100	3,440	370	230	0	
四国運輸局	381,460	42,010	16,300	246,260	46,030	28,480	2,380	4,290	60	60	1,900	580	1,640	0	
九州運輸局	1,525,800	145,790	106,600	1,068,510	138,400	60,670	5,840	11,900	1,290	700	6,880	970	2,040	10	
沖縄総合事務局	493,700	7,100	193,950	194,450	41,550	56,530	110	13,480	0	12,350	850	160	130	0	

1) 宿泊施設タイプ不詳を含む。  
2) 長野県は北陸信越運輸局、福井県は中部運輸局に含まれる。

第5表 施設所在地(47区分及び運輸局等)、宿泊施設タイプ(6区分) 別実宿泊者数並びに施設所在地(47区分及び運輸局等)、宿泊施設タイプ(6区分) 別外国人実宿泊者数

(人)

施設所在地(47区分 及び運輸局等)	宿泊施設タイプ(6区分)							宿泊施設タイプ(6区分)						
	旅館	リゾート ホテル	ビジネス ホテル	シティ ホテル	簡易宿所	会社・団体の 宿泊所	うち外国人 実宿泊者数 1)	旅館	リゾート ホテル	ビジネス ホテル	シティ ホテル	簡易宿所	会社・団体の 宿泊所	
令和2年6月	10,422,650	1,485,380	924,020	6,535,730	1,015,610	383,930	67,940	2,470	5,520	53,940	18,620	9,120	700	
01北海道	104,500	42,680	104,500	311,830	78,110	14,320	1,460	20	40	790	150	50	0	
02青森県	159,050	2,770	159,050	81,350	6,620	2,370	40	20	0	270	30	20	0	
03岩手県	153,930	36,740	17,660	75,510	18,200	5,670	160	10	10	70	10	30	0	
04宮城県	244,710	40,610	9,410	171,960	12,520	9,760	460	50	30	850	40	0	0	
05秋田県	80,820	23,240	2,750	44,380	8,740	1,710	10	40	0	130	10	0	0	
06山形県	133,400	40,660	6,540	69,180	13,230	2,760	1,030	0	0	170	10	0	0	
07福島県	318,170	92,930	21,070	191,200	5,140	6,960	870	60	0	530	10	120	0	
08茨城県	206,700	20,740	3,240	175,080	5,640	1,140	450	10	0	430	10	0	0	
09栃木県	226,050	65,290	40,520	102,140	7,740	7,750	2,620	60	10	370	50	0	0	
10群馬県	219,000	101,310	18,260	86,730	7,430	4,810	630	90	140	380	10	10	0	
11埼玉県	129,460	9,370	5,250	104,410	7,820	2,580	30	20	20	420	70	10	0	
12千葉県	367,630	42,320	69,730	187,790	41,910	19,360	6,520	70	180	5,770	7,140	280	0	
13東京都	999,370	16,050	24,620	759,970	174,390	17,920	16,130	180	250	11,340	3,910	460	0	
14神奈川県	523,880	41,220	44,900	340,100	62,450	24,410	10,790	190	110	5,360	1,300	970	0	
15新潟県	283,690	93,870	14,730	153,160	13,520	5,070	3,350	20	10	450	30	0	0	
16富山県	78,340	10,850	1,770	59,740	3,390	2,350	230	0	0	270	10	320	0	
17石川県	144,670	29,460	5,590	97,810	7,580	4,230	970	10	10	930	20	0	0	
18福井県	82,180	18,920	4,310	52,740	3,360	2,860	-	0	0	300	0	0	0	
19山梨県	124,720	25,520	28,190	59,020	1,440	10,270	290	30	230	400	0	130	0	
20長野県	318,060	102,450	42,430	145,450	14,300	8,710	4,710	110	40	700	250	80	0	
21岐阜県	140,370	37,260	16,270	77,570	2,470	5,770	1,020	100	70	310	20	70	0	
22静岡県	487,890	98,590	69,090	282,980	13,650	18,570	5,000	150	350	2,090	80	120	0	
23愛知県	395,880	23,200	15,020	272,750	57,290	25,590	2,040	20	20	1,720	1,160	90	0	
24三重県	192,580	38,390	30,560	116,070	3,770	2,430	1,360	80	10	320	30	310	0	
25滋賀県	98,170	11,950	18,310	58,140	4,820	4,750	190	0	10	260	10	30	0	
26京都府	298,520	23,740	27,720	169,260	44,770	29,650	3,380	80	50	1,680	610	2,060	0	
27大阪府	575,570	7,830	12,010	431,240	111,350	11,860	1,290	0	150	8,570	2,170	1,030	680	
28兵庫県	328,070	57,330	50,890	155,910	43,910	15,330	4,660	30	110	950	70	10	0	
29奈良県	41,140	7,050	4,960	18,730	3,580	6,820	0	0	0	260	20	0	0	
30和歌山県	108,410	19,740	21,840	52,850	3,450	9,540	1,000	50	30	100	10	120	0	
31鳥取県	66,150	9,120	1,530	50,390	4,120	980	-	0	0	120	0	30	0	
32島根県	98,040	20,120	1,180	69,920	3,690	3,130	0	260	0	260	10	0	0	
33岡山県	157,060	11,550	7,260	125,880	8,420	3,930	30	0	0	540	20	90	0	
34広島県	225,740	9,920	4,810	162,900	39,140	6,640	2,340	10	0	820	220	60	10	
35山口県	111,580	12,710	870	88,880	6,590	2,160	370	20	0	510	10	0	0	
36徳島県	53,540	6,570	7,690	33,100	3,610	2,530	40	110	30	150	10	20	0	
37香川県	70,890	7,390	3,230	40,950	14,200	5,110	690	0	30	910	470	40	0	
38愛媛県	109,350	13,340	2,420	73,620	11,690	7,480	810	10	0	910	50	1,380	0	
39高知県	67,070	9,010	2,220	44,850	6,300	4,680	190	20	0	110	0	50	-	
40福岡県	298,350	7,560	10,650	223,390	49,480	5,700	1,570	10	40	860	270	170	0	
41佐賀県	45,840	5,770	28,370	19,660	1,960	1,000	450	0	0	170	0	0	0	
42長崎県	181,310	27,710	26,650	105,840	15,590	4,860	660	60	30	1,670	40	560	0	
43熊本県	162,870	30,200	12,140	101,700	10,140	7,830	860	0	10	380	50	20	0	
44大分県	164,390	28,530	20,930	103,500	9,320	1,800	310	780	20	260	40	10	0	
45宮崎県	129,480	6,030	6,250	109,040	3,850	4,300	460	0	70	350	40	0	0	
46鹿児島県	184,780	14,260	10,900	133,200	15,840	10,440	150	10	360	360	100	250	0	
47沖縄県	332,880	6,050	126,470	135,120	29,090	36,030	110	0	3,420	580	50	130	0	
運輸局等(再掲)②														
北海道運輸局	552,900	104,500	42,680	311,830	78,110	14,320	1,460	20	40	790	150	50	0	
東北運輸局	1,040,090	250,080	60,200	633,570	64,440	29,230	2,570	170	40	2,030	110	170	0	
関東運輸局	2,796,810	321,830	234,710	1,815,240	308,810	27,970	40,030	620	940	24,110	12,500	1,860	0	
北陸信越運輸局	824,770	236,630	64,510	456,170	38,800	20,360	3,250	140	60	2,350	310	400	0	
中部運輸局	1,298,900	216,350	135,240	802,120	80,550	55,220	9,420	360	450	4,740	1,290	590	0	
近畿運輸局	1,449,890	127,640	135,720	886,140	211,880	77,950	10,520	170	340	11,820	2,900	3,250	680	
中国運輸局	658,560	63,410	15,650	497,960	61,950	16,850	2,740	60	0	2,260	250	180	10	
四国運輸局	300,850	36,320	15,550	192,520	35,500	19,800	860	70	30	1,220	540	1,480	0	
九州運輸局	1,167,020	122,570	93,290	805,040	106,180	35,930	4,010	860	190	4,040	530	1,010	0	
沖縄総合事務局	332,880	6,050	126,470	135,120	29,090	36,030	110	0	3,420	580	50	130	0	

1) 宿泊施設タイプ不詳を含む。  
2) 長野県は北陸信越運輸局、福井県は中部運輸局に含まれる。

第6表 施設所在地(47区分及び運輸局等)、従業員割合(2区分)別定員稼働率、宿泊施設タイプ(6区分)別定員稼働率並びに施設所在地(47区分及び運輸局等)、従業員割合(2区分)別定員稼働率

(%)

施設所在地(47区分及び運輸局等)	従業員数(区分)、宿泊目的割合(2区分)										宿泊施設タイプ(6区分)						
	0~9人		10~29人		30~99人		100人以上		旅館	リゾートホテル	ビジネスホテル	シェアホテル	簡易宿所	会社・団体の宿泊所			
	1)	観光目的の宿泊者が50%以上	1)	観光目的の宿泊者が50%以上	1)	観光目的の宿泊者が50%以上	1)	観光目的の宿泊者が50%未満									
令和6年	12.1	6.3	22.0	18.5	24.7	14.9	8.8	7.0	13.8	6.2	7.2	33.7	11.7	3.7	3.1		
01北海道	11.7	6.4	21.6	15.6	23.7	12.6	6.2	5.5	18.3	8.0	4.8	22.2	12.3	4.1	2.0		
02東北	15.5	5.9	23.1	16.4	28.1	14.5	2.9	24.3	24.6	6.6	5.7	28.5	12.2	7.9	0.7		
03岩手県	14.5	7.3	24.2	23.2	29.8	13.0	8.1	26.8	24.3	10.6	5.8	33.4	23.1	7.0	8.0		
04宮城県	15.6	6.5	24.1	19.2	24.2	20.4	7.8	29.2	21.7	8.4	6.2	27.3	14.0	3.4	1.7		
05秋田県	11.4	5.8	18.9	6.6	27.0	13.2	9.9	4.3	16.4	6.7	6.2	27.3	23.0	1.3	0.1		
06山形県	10.8	4.9	25.9	5.6	26.6	17.1	8.6	29.0	26.7	11.9	8.5	38.7	28.3	1.5	1.8		
07福島県	17.6	5.9	32.9	33.5	32.2	17.7	22.8	17.7	36.4	8.5	6.0	38.7	33.3	4.2	2.4		
08茨城県	21.1	7.5	30.7	21.7	27.4	22.6	4.1	42.1	22.2	22.2	13.9	35.1	18.8	1.3	17.1		
09栃木県	12.1	3.2	26.1	3.0	30.9	17.7	11.3	18.6	24.1	7.7	9.9	30.6	23.1	3.4	3.1		
10群馬県	11.6	8.1	26.5	4.5	4.2	18.4	12.6	16.6	26.0	8.1	5.6	33.7	20.3	2.7	7.0		
11埼玉県	21.2	8.5	27.2	3.3	32.5	22.0	13.4	25.6	19.1	2.5	10.4	30.8	17.1	5.6	1.4		
12千葉県	10.7	5.0	22.2	4.8	13.0	14.4	8.5	29.9	6.1	6.2	5.1	23.2	15.7	3.8	6.5		
13東京都	13.4	9.7	16.2	5.4	34.8	16.9	7.6	14.0	9.2	9.2	4.9	17.5	7.5	9.4	7.9		
14神奈川県	18.4	11.9	25.0	15.6	23.2	16.7	12.5	15.0	10.2	12.5	11.6	27.4	18.7	16.4	3.3		
15新潟県	10.1	4.5	25.5	3.3	39.4	14.7	9.2	7.3	17.1	6.2	3.2	32.7	15.1	1.8	7.2		
16富山県	10.4	3.3	22.6	1.7	20.0	2.6	7.8	5.2	10.7	3.2	2.4	28.2	10.5	1.5	2.0		
17石川県	9.9	6.1	20.9	1.1	9.0	9.6	6.4	6.4	13.0	5.1	8.6	19.7	7.2	1.9	0.0		
18福井県	11.4	3.8	26.6	4.2	1.4	12.6	20.4	3.6	32.8	4.8	10.0	32.9	14.3	1.5	-		
19山梨県	4.8	3.0	17.9	1.0	28.1	9.6	3.3	28.1	8.8	8.6	4.2	31.3	9.9	1.3	0.2		
20長野県	6.5	3.9	20.6	1.5	17.9	1.2	5.0	29.4	5.5	22.2	6.2	29.3	20.9	1.0	1.5		
21岐阜県	11.3	6.0	32.2	4.6	4.0	9.9	21.4	7.0	6.8	8.5	5.5	38.7	6.7	3.9	2.4		
22愛知県	12.7	6.7	26.7	9.2	26.3	14.7	14.7	16.0	13.3	13.3	7.4	34.0	12.4	3.7	1.6		
23静岡県	14.9	7.3	20.2	8.5	5.6	18.8	9.4	9.4	10.2	15.2	4.5	20.4	14.6	8.5	5.4		
24三重県	12.1	5.9	26.8	2.6	1.5	5.7	6.1	35.9	9.5	9.3	6.5	33.5	17.3	1.5	0.8		
25滋賀県	11.1	5.8	23.8	2.7	21.1	18.9	6.7	29.6	8.9	11.1	5.5	28.0	6.8	2.6	0.4		
26京都府	6.6	5.2	11.3	3.0	2.0	16.5	7.3	6.4	17.2	7.3	11.6	10.9	10.5	2.6	1.5		
27大阪府	13.0	9.1	17.8	11.9	14.8	12.8	8.4	9.1	18.6	9.6	4.2	15.9	6.2	8.2	13.8		
28兵庫県	13.4	8.1	25.0	4.6	1.7	18.0	19.0	11.5	25.0	15.1	6.0	12.9	29.1	3.6	16.1		
29奈良県	7.2	6.3	13.8	3.8	2.6	11.4	14.7	14.1	63.5	4.3	19.7	18.5	8.3	2.9	0.0		
30和歌山県	9.9	5.4	34.1	5.7	3.1	19.4	8.5	42.1	21.5	5.2	10.7	35.4	27.8	6.0	5.8		
31鳥取県	9.6	2.7	25.7	0.8	0.8	8.8	7.0	27.9	3.8	2.3	4.2	35.3	15.0	1.3	-		
32島根県	15.6	5.2	29.1	10.7	24.8	19.9	6.2	20.0	38.1	6.5	7.3	32.8	17.5	2.7	0.0		
33岡山県	15.2	3.5	27.3	7.8	24.5	27.2	9.0	15.4	6.5	6.5	16.4	31.3	12.1	1.2	12.0		
34広島県	16.8	5.1	24.3	9.2	18.6	17.4	10.9	20.2	34.0	5.2	7.6	31.4	17.6	1.8	10.4		
35山口県	17.4	6.5	30.3	6.2	10.1	25.0	6.0	30.1	13.1	13.1	5.2	36.1	17.9	3.1	1.8		
36徳島県	10.1	5.2	17.2	4.5	4.3	11.2	7.2	4.9	16.6	14.1	3.3	23.3	21.1	2.6	0.6		
37愛媛県	10.6	3.6	23.3	4.2	14.2	14.8	3.3	13.8	23.7	6.6	2.6	24.1	17.9	5.3	0.3		
38高知県	15.4	4.9	25.3	9.3	16.7	21.0	4.6	35.6	8.6	4.2	5.4	20.7	21.8	5.5	10.1		
39福岡県	10.0	4.4	18.2	3.4	2.7	5.0	19.5	10.4	23.3	8.0	8.3	27.2	13.8	2.0	-		
40福岡県	11.8	5.3	17.1	2.3	6.3	14.7	9.2	19.2	15.1	11.5	4.0	16.0	14.5	2.9	1.5		
41佐賀県	10.4	4.6	18.1	4.1	5.4	11.4	4.4	20.4	6.2	6.8	8.9	33.0	11.5	3.9	0.5		
42長崎県	14.4	7.0	29.0	8.9	17.7	8.5	27.0	19.5	39.9	5.6	4.2	36.0	21.9	2.7	3.8		
43熊本県	11.9	5.1	22.4	4.3	8.3	12.6	4.7	26.6	13.3	6.7	7.8	36.0	14.6	3.5	4.7		
44大分県	11.9	5.8	24.1	5.1	19.0	13.9	11.3	10.3	33.9	5.9	7.9	26.3	20.1	0.7	0.6		
45宮崎県	15.1	4.4	24.6	13.0	26.6	16.9	6.2	6.7	29.9	0.0	4.6	27.2	14.5	3.1	0.4		
46鹿児島県	13.5	5.1	23.3	7.5	22.8	19.1	7.0	25.2	32.6	4.9	7.0	30.4	16.8	3.1	3.2		
47沖縄県	9.2	8.1	15.4	6.5	6.1	13.1	11.7	7.9	14.3	8.1	8.1	18.7	9.3	4.4	4.4		
運輸局等(再掲) <sup>3)</sup>	11.7	6.4	21.6	15.6	25.7	12.6	6.2	24.6	18.3	7.6	4.8	22.2	12.3	8.0	2.0		
北海道運輸局	14.9	6.1	26.8	3.3	24.2	20.0	7.5	28.8	9.1	5.5	6.2	33.3	20.4	3.6	2.0		
東北運輸局	13.1	7.5	20.8	9.3	3.6	11.6	15.7	10.4	21.6	8.3	7.8	22.7	10.0	5.7	3.8		
関東運輸局	8.3	4.3	22.7	2.2	7.2	16.6	5.8	33.7	8.4	8.3	4.8	27.4	13.1	1.4	2.1		
北陸信越運輸局	13.0	6.3	24.3	6.4	18.4	19.3	7.8	26.5	15.7	8.1	7.6	27.8	13.8	4.0	1.8		
中部運輸局	10.4	6.8	18.3	5.2	2.3	12.4	12.9	9.3	20.2	10.3	10.0	16.2	9.8	4.0	5.5		
近畿運輸局	15.4	4.5	26.6	7.7	22.1	21.6	5.7	30.2	31.1	9.7	6.3	32.6	16.6	1.8	7.0		
中国運輸局	11.7	4.4	24.1	5.1	19.0	18.9	7.0	5.0	29.6	8.7	4.4	26.4	18.3	3.3	3.3		
四国運輸局	11.9	5.8	21.5	9.6	9.6	16.0	16.0	25.6	16.0	5.3	7.0	26.4	16.6	2.8	1.6		
九州運輸局	12.7	5.5	21.6	6.2	2.4	14.5	7.4	26.7	7.4	9.7	6.7	23.9	15.9	2.8	4.4		
沖縄総合事務局	9.2	8.1	15.4	6.5	6.1	13.1	11.4	11.7	14.3	8.1	8.1	18.7	9.3	4.4	4.4		

1) 宿泊目的割合不詳を含む。  
2) 宿泊施設タイプ不詳を含む。  
3) 長野県は北陸信越運輸局、福井県は中部運輸局に含まれる。





第9表 施設所在地(47区分及び運輸局等)、宿泊目的の割合(2区分)、居住地(2区分) 別延べ宿泊者数(人泊)

施設所在地(47区分 及び運輸局等)	延べ 宿泊者数 (1)、2)		宿泊目的の割合(2区分)・居住地(2区分)				観光目的の宿泊者が50%未満		
	県内 1)	県外 1)	観光目的の宿泊者が50%以上		2)	県内	県外		
			2)	2)					
令和2年6月	14,240,840	4,850,210	8,784,770	4,604,480	1,811,410	2,607,320	9,629,950	3,037,020	6,174,540
01北海道	786,910	533,070	213,310	279,560	187,470	80,800	507,350	345,600	132,500
02青森県	161,940	56,510	99,710	25,570	10,610	12,960	136,370	45,900	86,750
03岩手県	171,380	60,210	137,120	35,290	36,420	27,830	154,210	44,920	109,250
04宮城県	345,940	112,410	228,820	74,380	36,240	37,250	271,560	75,990	191,580
05秋田県	108,100	35,670	69,250	31,850	12,700	19,160	76,250	22,980	50,090
06山形県	178,420	50,100	120,430	55,250	20,720	29,460	122,590	29,380	90,390
07福島県	589,550	180,390	397,630	110,150	55,640	54,360	479,400	124,750	343,270
08茨城県	299,690	68,360	197,370	28,920	8,760	20,160	270,770	39,390	177,220
09栃木県	271,890	64,040	191,810	127,250	27,920	85,270	144,640	36,120	106,540
10群馬県	246,610	113,430	132,080	138,740	75,160	62,640	107,870	38,260	69,440
11埼玉県	187,990	60,130	113,950	21,820	11,470	8,330	166,160	48,660	105,620
12千葉県	519,630	170,620	335,280	158,160	63,910	89,000	361,470	106,700	246,280
13東京都	1,412,770	586,150	765,590	434,680	196,360	221,800	975,330	388,720	542,090
14神奈川県	738,460	310,810	409,840	245,940	104,160	125,450	512,520	206,650	284,380
15新潟県	370,550	162,190	200,080	120,550	86,500	32,180	250,000	75,690	167,900
16富山県	102,150	24,770	77,290	20,430	11,290	9,050	81,710	13,480	68,240
17石川県	180,650	35,710	129,270	82,500	26,360	47,720	98,150	9,350	81,550
18福井県	130,700	17,550	102,920	28,210	7,100	21,020	102,490	10,450	81,900
19山梨県	148,080	23,930	116,230	75,220	9,600	57,750	72,860	14,330	58,470
20長野県	394,560	120,140	266,990	198,520	70,800	122,760	196,040	49,340	144,230
21岐阜県	186,560	46,740	128,410	76,010	18,980	52,420	110,550	27,760	75,990
22静岡県	617,700	184,050	414,330	224,960	60,520	154,970	392,730	123,540	259,360
23愛知県	535,030	192,130	307,220	107,840	54,400	42,210	427,180	137,730	265,000
24三重県	231,190	63,570	162,570	77,220	22,760	51,730	153,980	40,820	110,840
25滋賀県	123,170	26,890	91,120	43,970	10,860	32,550	79,200	16,030	58,570
26京都府	407,220	94,120	303,940	244,050	46,030	188,910	163,170	48,090	115,030
27大阪府	799,310	241,130	507,990	302,280	88,460	206,400	497,030	152,670	301,590
28兵庫県	423,100	137,970	254,870	174,250	73,500	89,300	248,800	64,470	165,570
29奈良県	56,980	12,800	43,980	44,290	11,660	32,430	12,690	1,140	11,550
30和歌山県	141,380	21,660	114,120	65,670	13,550	48,730	75,700	8,110	65,390
31鳥取県	77,500	22,660	54,840	15,160	6,670	8,490	62,340	15,990	46,340
32島根県	133,080	31,950	99,620	24,510	5,250	19,260	108,570	26,700	80,360
33岡山県	214,960	42,180	164,910	25,130	7,990	17,140	189,830	34,200	147,770
34広島県	328,660	106,400	215,800	38,750	20,010	18,730	289,910	86,390	197,070
35山口県	152,090	35,430	102,070	30,790	8,740	21,980	121,310	26,690	80,090
36徳島県	68,410	16,630	47,190	20,510	7,810	8,100	47,910	8,810	39,090
37香川県	93,550	21,670	67,340	20,000	8,970	10,240	73,550	12,710	57,100
38愛媛県	135,720	36,130	93,080	20,490	8,520	10,600	115,230	27,610	82,480
39高知県	83,780	22,690	56,290	20,990	7,370	12,690	62,790	15,320	43,590
40福岡県	401,030	129,750	264,160	79,120	30,870	44,500	321,910	98,870	219,660
41佐賀県	68,030	14,250	53,080	17,470	6,010	11,330	50,560	8,250	41,750
42長崎県	233,370	94,760	116,100	68,300	48,530	18,840	165,070	46,230	97,260
43熊本県	205,530	75,020	126,600	53,680	24,670	29,010	151,850	50,350	97,590
44大分県	211,570	63,590	136,430	66,720	16,650	48,340	144,850	46,940	88,090
45宮崎県	153,420	45,890	97,630	18,350	8,610	8,670	133,720	36,570	88,330
46鹿児島県	252,850	106,590	134,800	48,250	28,500	17,770	202,920	78,100	117,030
47沖縄県	493,700	157,350	321,320	354,850	107,290	237,000	138,850	50,060	84,320
運輸局等(再掲) 3)									
北海道運輸局	786,910	533,070	213,310	279,560	187,470	80,800	507,350	345,600	132,500
東北運輸局	1,601,330	515,300	1,052,960	360,380	171,380	181,020	1,240,370	345,920	871,360
関東運輸局	3,845,120	1,397,470	2,262,150	1,250,720	497,350	670,400	2,611,630	899,050	1,590,040
北陸信越運輸局	1,047,900	342,800	673,630	422,000	194,940	211,710	625,900	147,850	461,920
中部運輸局	1,701,170	504,050	1,115,450	514,240	163,760	322,360	1,186,930	340,300	793,090
近畿運輸局	1,951,150	534,570	1,316,030	874,520	244,050	598,330	1,076,590	290,520	717,700
中国運輸局	906,290	238,630	637,240	134,330	48,650	85,610	771,960	189,980	551,630
四国運輸局	351,460	97,120	263,890	81,980	32,680	41,630	299,480	64,450	222,270
九州運輸局	1,525,800	529,850	928,800	351,900	163,830	178,460	1,170,870	365,310	749,710
沖縄総合事務局	493,700	157,350	321,320	354,850	107,290	237,000	138,850	50,060	84,320

1) 宿泊目的の割合不詳を含む。  
 2) 居住地不詳を含む。  
 3) 長野県は北陸信越運輸局、福井県は中部運輸局に含まれる。











参考第2表 施設所在地(47区分及び運輸局等)、居住地(47区分及び運輸局等) 別延べ宿泊者数  
(従業員数100人以上の施設)

施設所在地(47区分及び運輸局等)	運輸局等(10区分)②、③														九州運輸局	四国運輸局	中国運輸局	近畿運輸局	中部運輸局	北陸信越運輸局	関東運輸局	東北運輸局	北海道運輸局	国外	沖縄県	鹿児島県	宮崎県	鹿儿島県	大分県	熊本県	長崎県	(人泊)
	令和2年6月	8,065	8,150	6,458	14,118	22,725	25,174	64,256	75,584	465,371	57,682	100,804	210,420	39,223																		
01北海道	10,982	8,065	8,150	6,458	14,118	22,725	25,174	64,256	75,584	465,371	57,682	100,804	210,420	39,223	20,776	91,816	22,725															
02青森県	82	64	28	27	50	106	94	54,746	1,206	18,581	330	1,885	3,417	562	144	1,043	106															
03岩手県	1	4	8	0	1	2	0	64	3,404	1,346	62	94	262	14	30	28	2															
04秋田県	2	8	9	0	1	14	19	188	18,623	2,594	196	228	326	39	39	14	14															
05宮城県	7	4	8	5	4	15	78	742	15,612	6,130	409	349	562	109	111	111	15															
06山形県	37	6	1	0	5	3	7	165	2,330	1,904	84	84	120	12	12	107	3															
07福島県	23	6	0	1	3	11	19	158	5,938	4,028	710	287	343	76	5	81	11															
08茨城県	0	0	0	0	1	3	10	21	14,780	8,917	355	312	181	17	23	26	3															
09栃木県	1	3	9	0	1	11	21	75	416	12,411	124	206	387	698	10	49	11															
10群馬県	2	64	4	5	3	0	8	29	1,055	17,412	175	165	854	190	168	703	0															
11埼玉県	2	8	3	6	0	17	19	45	208	7,812	314	774	300	210	26	81	161															
12千葉県	371	411	343	329	363	461	13,525	811	2,482	57,304	2,270	4,131	6,182	1,823	1,361	3,477	461															
13東京都	301	506	306	208	344	1,149	3,023	3,534	3,803	103,362	2,616	7,732	15,453	2,745	1,021	5,197	1,149															
14神奈川県	23	100	48	29	44	99	1,841	561	998	44,347	22,359	2,617	587	181	678	99	99															
15新潟県	19	7	7	10	4	15	53	75	1,113	6,848	22,359	643	630	51	80	141	15															
16富山県	2	1	0	4	3	0	26	28	63	2,609	1,145	1,027	42	24	29	0	0															
17石川県	1	1	1	1	3	14	20	28	129	2,551	7,423	1,589	1,661	32	103	14	14															
18福井県	1	1	2	1	3	1	1	11	22	383	216	2,022	790	81	25	23	1															
19山梨県	0	0	0	2	0	3	0	0	10	5,607	435	1,001	75	5	6	4	3															
20長野県	6	16	4	0	1	3	219	34	183	12,162	9,110	2,741	1,029	42	21	66	3															
21岐阜県	20	6	0	2	5	17	11	35	103	1,673	319	11,720	1,811	79	31	59	17															
22静岡県	4	14	17	3	10	16	51	61	99	18,335	319	9,320	1,422	102	52	162	16															
23愛知県	20	64	61	14	15	49	137	275	224	7,014	561	13,552	3,190	426	158	458	49															
24三重県	5	10	10	0	3	12	12	11	28	1,663	233	12,353	5,912	116	84	62	9															
25滋賀県	12	21	5	1	5	12	17	34	47	1,786	332	3,488	10,229	266	115	117	12															
26京都府	49	64	80	33	33	69	159	263	283	4,876	781	1,536	3,462	387	387	982	69															
27大阪府	249	283	187	117	247	427	4144	757	950	26,696	1,142	6,031	48,165	751	1,531	3,165	427															
28兵庫県	65	35	34	68	67	57	189	206	109	7,634	311	3,241	51,142	2,794	1,247	1,687	57															
29奈良県	6	32	14	7	8	23	46	35	40	1,910	150	1,069	3,662	191	125	203	23															
30和歌山県	3	12	4	3	9	10	10	36	27	757	25	737	9,294	107	56	121	9															
31鳥取県	3	4	9	2	3	6	0	8	9	232	9	59	439	1,056	29	43	6															
32島根県	6	3	20	2	5	11	7	13	16	331	46	157	682	1,274	98	95	0															
33岡山県	37	34	12	7	11	12	18	35	55	1,416	46	318	1,498	2,736	446	338	12															
34広島県	99	112	78	27	55	34	145	129	163	6,997	133	1,009	4,253	8,508	704	1,538	34															
35山口県	35	108	113	16	20	16	10	27	7	1,334	36	254	900	4,638	143	1,398	16															
36徳島県	0	5	10	3	3	2	0	7	9	533	35	149	1,792	236	3,476	52	2															
37香川県	11	7	16	5	12	10	47	13	8	670	19	213	1,360	480	2,186	142	10															
38愛媛県	7	38	34	21	20	55	52	32	47	1,756	48	336	1,635	1,065	3,694	367	55															
39高知県	3	0	6	2	6	0	1	0	16	850	17	218	1,248	663	2,148	81	0															
40福岡県	814	776	659	350	382	214	262	240	144	9,941	221	1,072	3,054	1,430	195	13,356	214															
41佐賀県	143	104	44	22	36	36	0	1	2	349	16	61	196	105	2	2,936	0															
42長崎県	7,641	216	80	21	13	5	5	81	6	370	7	115	229	71	6	9,232	5															
43熊本県	262	2,719	220	255	361	27	27	73	22	1,254	42	258	701	234	59	6,023	27															
44大分県	373	996	5,184	705	234	37	72	84	56	1,739	41	377	1,215	978	316	14,539	37															
45宮崎県	61	279	166	3,391	510	11	29	9	2	464	4	27	105	17	11	5,225	11															
46鹿児島県	93	766	246	705	11,069	104	94	48	34	1,727	36	328	908	232	85	15,410	104															
47沖縄県	79	118	60	26	143	19,569	404	431	304	20,717	162	2,476	5,945	436	161	1,881	19,569															
運輸局等(再掲)②																																
北海道運輸局	82	64	28	27	50	106	94	54,746	1,206	18,581	330	1,885	3,417	562	144	1,043	106															
東北運輸局	70	28	26	6	15	48	133	1,338	60,687	24,919	1,816	1,354	1,794	296	128	443	48															
関東運輸局	701	1,113	713	599	756	1,748	18,595	5,090	9,371	266,898	7,871	17,025	26,130	6,316	2,777	10,296	1,748															
北陸信越運輸局	28	33	12	17	9	32	318	165	1,488	23,556	41,501	6,118	4,347	196	157	339	32															
中部運輸局	50	95	90	20	36	393	250	393	476	29,078	1,748	48,967	13,125	804	350	764	92															
近畿運輸局	384	447	324	229	369	597	4,565	1,331	1,456	51,659	3,496	18,028	135,447	6,890	3,461	6,275	597															
中国運輸局	180	261	232	54	94	68	180	212	250	10,310	270	1,797	7,772	18,212	1,420	3,412	68															
四国運輸局	21	50	66	31	41	67	100	52	80	3,809	119	916	6,035	2,444	11,504	642	67															
九州運輸局	9,387	5,856	6,599	5,449	12,605	398	535	498	266	15,844	369	2,238	6,408	3,067	674	66,721	398															
沖縄総合事務局	79	118	60	26	143	19,569	404	431	304	20,717	162	2,476	5,945	436	161	1,881	19,569															

1)居住地不詳を含む。  
2)長野県は北陸信越運輸局、福井県は中部運輸局に含まれる。  
3)宿泊目的割合不詳を含む。





参考第3表 施設所在地(47区分及び運輸局等)、居住地(47区分及び運輸局等) 別延べ宿泊者数<観光目的の宿泊者が50%以上の施設>  
(従業員数100人以上の施設)

施設所在地(47区分 及び運輸局等)	運輸局等(10区分) <sup>2)</sup>																	九州 運輸局	四国 運輸局	中国 運輸局	近畿 運輸局	中部 運輸局	北陸信越 運輸局	関東 運輸局	東北 運輸局	北海道 運輸局	国外	沖縄県	鹿児島県	宮崎県	大分県	熊本県	長崎県	沖縄総合 事務局
	長崎県	熊本県	大分県	宮崎県	鹿児島県	沖縄県	国外	北海道 運輸局	東北 運輸局	関東 運輸局	北陸信越 運輸局	中部 運輸局	近畿 運輸局	中国 運輸局	四国 運輸局	九州 運輸局																		
令和2年6月	6,673	4,157	5,744	4,967	9,851	18,880	9,049	40,909	51,489	252,315	38,887	63,516	125,548	15,874	9,454	54,862	18,880																	
01北海道						28	55	36,969	516	9,269	166	999	1,818	131	67	581	28																	
02青森県	1	4	8	0	1	0	0	62	3,200	1,315	51	89	258	14	28	26	2																	
03岩手県	2	4	4	2	0	0	0	41	13,685	891	83	15	50	7	15	26	0																	
04宮城県	2	4	4	2	4	7	51	125	13,599	3,935	317	204	337	56	12	68	7																	
05秋田県	37	2	0	0	3	0	0	33	855	277	51	25	44	7	7	56	0																	
06山形県	4	0	0	0	0	5	0	7	2,201	1,531	300	72	108	4	0	19	5																	
07福島県	0	0	0	0	0	0	7	11	11,351	7,754	278	223	86	8	17	13	0																	
08茨城県	0	0	0	0	0	0	1	3	134	4,885	11	13	17	0	0	0	0																	
09栃木県	2	1	4	0	3	0	7	25	895	15,674	133	98	93	17	0	19	0																	
10群馬県	0	21	0	20	1	8	155	35	399	18,643	1,404	678	262	58	4	107	8																	
11埼玉県	0	0	0	4	0	11	1,657	9	38	1,657	46	89	95	0	16	11	11																	
12千葉県	13	35	6	7	15	22	866	266	271	18,443	198	819	1,165	63	147	22	22																	
13東京都	80	149	138	102	119	642	1,395	1,515	2,113	48,420	1,270	3,300	6,486	369	1,454	642	642																	
14神奈川県	7	19	11	15	13	13	1,634	140	111	27,302	144	906	855	23	208	13	13																	
15新潟県	2	0	0	0	0	4	0	23	305	2,678	16,913	287	166	0	20	4	4																	
16富山県	0	0	0	0	2	0	0	4	42	424	1,492	265	264	4	2	0	0																	
17石川県	0	0	0	0	0	0	0	7	15	1,634	6,873	1,258	1,176	41	25	66	0																	
18福井県	0	0	0	0	0	0	0	0	181	181	181	1,827	700	66	20	5	0																	
19山梨県	0	0	0	2	0	3	0	0	10	5,291	411	969	47	5	6	4	3																	
20長野県	1	0	4	0	0	0	33	16	89	9,246	5,694	1,732	651	18	5	12	2																	
21岐阜県	20	6	0	0	2	16	7	32	103	1,576	412	11,053	1,718	74	29	52	16																	
22静岡県	0	6	3	2	2	0	7	29	29	15,605	159	5,724	717	25	5	24	0																	
23愛知県	0	8	2	0	1	2	50	85	17	767	43	4,261	364	14	7	37	2																	
24三重県	4	4	8	0	0	9	19	14	14	1,169	217	11,692	5,742	86	58	37	9																	
25滋賀県	8	19	5	0	2	0	9	12	41	1,336	282	3,118	8,565	195	87	88	9																	
26京都府	41	64	45	43	33	33	41	100	200	9,730	471	3,489	7,469	275	275	729	41																	
27大阪府	184	120	77	49	91	195	3,717	365	585	9,345	534	3,455	21,217	1,311	604	1,618	195																	
28兵庫県	41	24	30	46	51	44	164	96	71	4,722	228	2,384	40,656	1,880	945	467	44																	
29奈良県	6	32	14	7	8	23	46	35	40	1,910	150	1,069	3,662	191	125	203	23																	
30和歌山県	0	0	0	0	0	0	0	16	8	226	8	559	7,701	61	21	31	0																	
31鳥取県	1	3	8	2	0	2	0	0	0	44	0	9	249	806	19	16	2																	
32島根県	6	3	20	2	5	0	7	13	16	331	46	157	682	1,274	98	95	0																	
33岡山県	2	0	0	0	0	0	0	0	8	66	7	34	332	593	98	45	0																	
34広島県	0	0	0	0	0	0	43	0	0	40	0	2	37	1,435	22	19	0																	
35山口県	25	64	57	4	11	0	0	10	0	279	24	90	435	3,065	88	918	0																	
36徳島県	0	5	10	3	3	2	2	0	9	533	35	149	1,792	236	3,476	52	2																	
37香川県	0	0	2	0	4	4	47	2	0	121	5	32	509	146	612	15	4																	
38愛媛県	0	5	17	5	1	2	4	12	5	317	6	130	504	451	1,039	92	2																	
39高知県	2	0	6	0	0	0	0	0	11	265	9	46	325	104	670	59	0																	
40福岡県	205	160	181	66	117	37	51	58	39	1,604	32	191	535	322	31	3,446	37																	
41佐賀県	124	90	36	15	33	0	0	0	1	230	15	38	173	92	1	2,501	0																	
42長崎県	7,170	179	80	19	10	5	5	73	0	264	6	53	179	59	4	8,526	5																	
43熊本県	167	1,446	133	144	196	10	14	14	1	119	7	31	92	85	10	3,428	10																	
44大分県	327	852	4,476	584	210	33	69	78	54	1,379	34	324	1,051	893	266	12,640	33																	
45宮崎県	61	279	166	391	510	11	29	9	2	464	4	27	105	17	11	5,225	11																	
46鹿児島県	62	413	144	399	8,240	61	70	22	23	1,270	145	191	671	145	53	10,375	61																	
47沖縄県	61	102	39	24	105	17,627	380	414	256	19,153	113	2,314	5,388	378	135	1,275	17,627																	
運輸局等(再掲) <sup>2)</sup>	6	21	10	18	47	28	55	36,969	516	9,269	166	999	1,818	131	67	581	28																	
北海道運輸局	44	17	12	2	8	14	58	279	44,891	15,703	1,080	654	883	94	79	208	14																	
東北運輸局	3	228	159	150	151	699	4,067	2,003	3,971	140,315	30,972	6,872	9,020	1,047	465	1,955	699																	
北陸信越運輸局	103	7	4	0	3	6	6	61	530	13,982	3,542	3,542	2,257	73	34	100	6																	
中部運輸局	24	24	13	2	5	27	83	161	178	19,298	1,012	34,557	9,241	265	119	155	27																	
近畿運輸局	280	259	171	135	192	312	4,035	724	978	27,269	1,673	13,074	89,270	4,223	2,057	31,366	312																	
中国運輸局	34	70	85	8	16	2	52	23	24	760	77	292	1,735	7,173	325	1,093	2																	
四国運輸局	8,116	2	10	35	10	8	51	21	25	1,236	55	357	3,130	937	5,797	218	8																	
九州運輸局	8,216	3,419	5,216	4,618	9,316	157	228	254	120	5,330	122	855	2,806	1,553	376	46,141	157																	
沖縄総合事務局	61	102	39	24	105	17,627	380	414	256	19,153	113	2,314	5,388	378	135	1,275	17,627																	

1)居住地理不詳を含む。

2)長野県は北陸信越運輸局、福井県は中部運輸局に含まれる。









参考第5表 施設所在地(主な市区町村)、従業員数(3区分) 別母集団施設数及び回収施設数

施設所在地 (主な市区町村)	従業員数(3区分)				施設所在地 (主な市区町村)	従業員数(3区分)								
	0~4人(1)		5~9人(1)			0~4人(1)		5~9人(1)						
	母集団 施設数	回収 施設数	母集団 施設数	回収 施設数		母集団 施設数	回収 施設数	母集団 施設数	回収 施設数					
北海道札幌市	55	-	30	-	149	-	108	117	-	44	-	104	-	62
北海道函館市	76	-	18	-	24	-	20	29	-	15	-	46	-	25
北海道小樽市	34	-	8	-	18	-	13	32	-	11	-	20	-	14
北海道旭川市	64	-	5	-	29	-	16	21	-	12	-	27	-	14
北海道釧路市	25	-	6	-	25	-	15	235	13	99	13	154	60	16
北海道苫小牧市	12	-	7	-	24	-	13	51	21	21	43	43	16	60
北海道北見市	7	-	8	-	21	-	14	52	16	16	55	55	42	23
北海道十勝市	7	-	2	-	20	-	14	47	-	26	-	32	-	23
北海道後志総合振興局倶知安町	70	-	6	-	20	-	27	7	8	4	16	16	11	-
青森県青森市	26	-	14	-	34	-	18	45	-	44	-	21	-	-
青森県弘前市	34	-	6	-	23	-	15	45	-	23	-	30	-	20
青森県八戸市	17	-	10	-	27	-	15	112	-	16	-	22	-	16
岩手県盛岡市	22	-	9	-	37	-	29	201	10	29	10	22	22	10
岩手県花巻市	30	-	8	-	27	-	21	224	11	27	11	45	45	20
岩手県北上市	10	-	2	-	18	-	11	56	16	16	37	37	22	22
岩手県釜石市	7	-	5	-	12	-	12	192	14	25	14	85	85	60
岩手県八幡平市	70	-	7	-	13	-	11	51	5	5	7	23	23	16
岩手県奥州市	18	-	5	-	14	-	10	8	-	7	-	19	-	11
岩手県奥州市	26	-	23	-	61	-	11	15	6	6	54	54	17	17
宮城県仙台市	43	-	21	-	22	-	11	42	-	14	-	28	-	18
宮城県宮城郡松島町	4	-	5	-	14	-	11	10	-	9	-	21	-	11
秋田県秋田市	21	-	12	-	34	-	26	26	-	2	-	28	-	18
秋田県横手市	12	-	3	-	17	-	14	56	5	12	12	23	11	-
秋田県大仙市	16	-	8	-	14	-	10	251	20	15	20	19	19	-
秋田県北上市	56	-	10	-	28	-	22	22	13	13	25	40	40	19
山形県山形市	72	-	22	-	47	-	36	171	-	25	-	26	-	27
山形県米沢市	46	-	13	-	22	-	16	265	11	43	10	40	40	26
山形県鶴岡市	90	-	32	-	36	-	26	178	13	33	-	66	-	41
山形県天童市	-	-	6	-	19	-	17	137	13	33	-	42	-	19
福島県福島市	44	-	36	-	51	-	17	22	-	3	-	20	-	13
福島県会津若松市	33	-	7	-	33	-	15	82	11	8	-	11	-	-
福島県郡山市	35	-	19	-	39	-	23	165	11	21	11	31	31	14
福島県いわき市	93	-	46	-	65	-	36	13	7	2	16	16	16	12
福島県南会津郡南会津町	183	11	14	-	22	-	12	13	-	7	-	23	23	12
福島県耶麻郡猪苗代町	6	-	9	-	22	-	15	133	18	18	-	43	-	24
茨城県水戸市	9	-	6	-	24	-	12	117	11	29	11	19	19	13
茨城県つくば市	35	-	21	-	21	-	13	16	6	6	-	22	-	14
茨城県神栖市	12	-	11	-	38	-	30	448	23	43	-	26	-	14
栃木県宇都宮市	192	11	57	-	92	12	42	129	-	58	-	54	-	13
栃木県日光市	56	-	22	-	46	-	21	253	10	19	-	12	-	17
栃木県那須塩原市	293	18	11	-	52	-	27	14	9	9	21	21	21	17
栃木県那須郡那須町	15	-	11	-	22	-	12	241	20	61	10	71	71	11
群馬県前橋市	17	-	8	-	27	-	19	187	17	14	-	17	-	11
群馬県高崎市	12	-	5	-	40	-	12	22	9	9	13	13	13	11
群馬県吾妻郡富田町	82	-	32	-	26	-	12	35	35	12	-	34	-	19
群馬県利根郡片品村	157	10	23	-	4	-	4	74	-	35	-	51	-	27
群馬県利根郡みなかみ町	86	-	25	-	34	-	17	66	6	6	-	64	-	43
埼玉県さいたま市	7	-	8	-	27	-	18	74	-	22	-	31	-	18
千葉県千葉市	12	-	10	-	48	-	23	80	33	33	-	101	-	52
千葉県千葉市	7	-	3	-	16	-	10	341	16	83	16	94	94	44
千葉県成田市	15	-	9	-	26	-	17	10	2	2	12	12	12	10
千葉県柏市	4	-	1	-	14	-	11	9	-	11	-	24	-	13
千葉県市原市	19	-	8	-	29	-	17	59	-	26	-	49	-	20
千葉県鴨川市	83	-	9	-	20	-	11	12	-	10	-	33	-	14
千葉県浦安市	6	-	1	-	34	-	22	30	-	11	-	35	-	14
千葉県南房総市	159	13	39	-	23	-	11	68	-	37	-	165	-	105
東京都千代田区	5	-	22	-	98	-	53	7	-	3	-	20	-	14
東京都中央区	4	-	25	-	157	-	74	30	-	10	-	35	-	24
東京都港区	27	-	23	-	119	-	63	6	-	5	-	24	-	13
東京都新宿区	77	-	40	-	83	-	34	85	-	34	-	35	-	13
東京都文京区	-	-	-	-	23	-	13	44	-	12	-	26	-	18
東京都台東区	157	-	58	-	95	-	39	40	-	13	-	27	-	24
東京都江東区	51	-	7	-	25	-	16	119	-	30	-	60	-	24
東京都品川区	19	-	10	-	37	-	19	158	-	33	-	36	-	18
東京都大田区	20	-	18	-	53	-	32	86	-	28	-	38	-	25
東京都渋谷区	33	-	3	-	29	-	15	6	-	5	-	21	-	16
東京都豊島区	65	-	16	-	49	-	23	38	-	10	-	22	-	12
東京都北区	20	-	12	-	20	-	11	-	-	-	-	12	-	10

参考第5表 施設所在地(主な市区町村)、従業員数(3区分)別母集団施設数及び回収施設数  
(施設)

施設所在地 (主な市区町村)	従業員数(3区分)									
	0~4人(1)		5~9人(1)		10人以上		回収施設数		母集団施設数	
	母集団施設数	回収施設数	母集団施設数	回収施設数	母集団施設数	回収施設数	母集団施設数	回収施設数	母集団施設数	回収施設数
京都府京都市	2,728	66	329	35	567	202	-	-	-	-
京都府京都市	51	-	31	-	21	10	-	-	-	-
京都府京都市	108	-	55	-	49	15	-	-	-	-
大阪府大阪市	570	12	112	17	394	209	-	-	-	-
大阪府堺市	29	-	3	-	17	10	-	-	-	-
兵庫県神戸市	99	-	38	-	125	75	-	-	-	-
兵庫県姫路市	30	-	23	-	31	11	-	-	-	-
兵庫県洲本市	53	-	7	-	16	10	-	-	-	-
兵庫県豊岡市	193	15	38	-	62	30	-	-	-	-
奈良県奈良市	98	-	18	-	53	37	-	-	-	-
和歌山県和歌山市	40	-	11	-	29	21	-	-	-	-
和歌山県田辺市	85	-	16	-	21	11	-	-	-	-
和歌山県西牟婁郡白浜町	101	-	19	-	36	18	-	-	-	-
鳥取県鳥取市	101	-	13	-	25	14	-	-	-	-
鳥取県米子市	21	-	6	-	34	27	-	-	-	-
島根県松江市	61	-	18	-	46	30	-	-	-	-
島根県浜田市	37	-	7	-	16	15	-	-	-	-
島根県出雲市	45	-	15	-	26	16	-	-	-	-
岡山県岡山市	62	-	14	-	57	31	-	-	-	-
岡山県倉敷市	43	-	14	-	41	18	-	-	-	-
広島県広島市	111	-	44	-	103	64	-	-	-	-
広島県呉市	47	-	11	-	24	16	-	-	-	-
広島県尾道市	65	-	9	-	23	10	-	-	-	-
広島県福山市	42	-	10	-	33	18	-	-	-	-
広島県東広島市	14	-	1	-	12	10	-	-	-	-
広島県廿日市市	35	-	11	-	26	23	-	-	-	-
山口県下関市	21	-	9	-	34	28	-	-	-	-
山口県山口市	9	-	6	-	33	24	-	-	-	-
徳島県徳島市	55	-	14	-	24	20	-	-	-	-
徳島県高松市	105	-	36	-	46	30	-	-	-	-
香川県高松市	91	-	23	-	74	56	-	-	-	-
愛媛県高松市	75	-	20	-	19	12	-	-	-	-
愛媛県今治市	33	-	14	-	50	36	-	-	-	-
高知県高知市	34	-	20	-	54	33	-	-	-	-
福岡県北九州市	254	11	119	16	235	104	-	-	-	-
福岡県福岡市	34	-	12	-	26	22	-	-	-	-
佐賀県佐賀市	43	-	17	-	21	13	-	-	-	-
佐賀県藤津市	6	-	5	-	15	10	-	-	-	-
佐賀県藤野市	11	-	6	-	26	18	-	-	-	-
長崎県長崎市	71	-	24	-	59	37	-	-	-	-
長崎県佐世保市	98	10	5	-	36	21	-	-	-	-
長崎県諫早市	15	-	3	-	17	13	-	-	-	-
長崎県松浦市	210	11	2	-	7	-	-	-	-	-
長崎県五島市	217	20	8	-	6	-	-	-	-	-
長崎県雲山市	14	-	12	-	24	14	-	-	-	-
長崎県南島原市	166	14	4	-	6	-	-	-	-	-
熊本県熊本市	66	-	15	-	66	46	-	-	-	-
熊本県熊本市	9	-	12	-	21	10	-	-	-	-
熊本県山鹿市	20	-	8	-	19	10	-	-	-	-
熊本県上天草市	39	-	11	-	20	14	-	-	-	-
熊本県阿蘇市	164	20	11	-	19	14	-	-	-	-
熊本県天草市	23	-	12	-	32	16	-	-	-	-
熊本県阿蘇郡南小国町	24	-	12	-	30	20	-	-	-	-
大分県大分市	141	-	35	-	74	34	-	-	-	-
大分県別府市	44	-	8	-	20	16	-	-	-	-
大分県田市	183	-	56	-	50	14	-	-	-	-
大分県由布市	37	-	15	-	44	35	-	-	-	-
宮崎県宮崎市	63	-	14	-	60	43	-	-	-	-
鹿児島県鹿児島市	34	-	5	-	16	14	-	-	-	-
鹿児島県指宿市	110	-	13	-	17	11	-	-	-	-
鹿児島県薩摩川内市	40	-	25	-	36	20	-	-	-	-
鹿児島県霧島市	202	12	16	-	9	-	-	-	-	-
鹿児島県姶野郡久米町	40	-	62	-	145	50	-	-	-	-
沖縄県那覇市	262	-	36	-	41	17	-	-	-	-
沖縄県石垣市	316	11	18	-	18	-	-	-	-	-
沖縄県名護市	213	10	33	-	35	13	-	-	-	-
沖縄県宮古島市	374	-	11	-	4	-	-	-	-	-
沖縄県国頭郡今帰仁村	339	11	11	-	4	-	-	-	-	-
沖縄県国頭郡読谷村	209	-	34	-	38	12	-	-	-	-

1) 従業員数10人未満の施設については、標本調査を実施している。  
 ※本表は市区町村別、従業員数区分別において10施設以上の回収があったものについて表章している。  
 ※本表は、実数を表章しており、未回収分を推定した数値ではない。

参考第6表 施設所在地(主な市区町村)、従業員数(3区分) 別延べ宿泊者数 (八泊)

施設所在地 (主な市区町村)	従業員数(3区分)			延べ 宿泊者数	10人以上
	0~4人(1)	5~9人(1)	10人以上		
北海道札幌市	-	-	124,024	-	-
北海道函館市	-	-	20,578	-	12,476
北海道小樽市	-	-	12,389	-	24,577
北海道旭川市	-	-	31,061	-	25,267
北海道釧路市	-	-	26,596	-	39,695
北海道帯広市	-	-	28,949	-	32,616
北海道北見市	-	-	15,194	-	51,279
北海道千歳市	-	-	15,132	-	19,008
北海道後志総合振興局厚知安町	-	-	2,058	-	10,973
青森県青森市	-	-	31,095	-	129,195
青森県弘前市	-	-	16,526	-	36,114
青森県八戸市	-	-	12,198	-	7,981
岩手県盛岡市	-	-	41,729	-	12,841
岩手県花巻市	-	-	20,854	522	30,420
岩手県北上市	-	-	22,332	-	10,744
岩手県釜石市	-	-	6,900	-	69,871
岩手県八幡平市	-	-	11,425	-	19,613
岩手県奥州市	-	-	4,667	-	25,510
宮城県仙台市	-	-	114,162	-	10
宮城県大崎市	-	-	5,371	-	13,596
宮城県宮城郡松島町	-	-	5,744	-	4,774
秋田県秋田市	-	-	26,206	-	2,249
秋田県横手市	-	-	7,402	-	5,896
秋田県大仙市	-	-	3,538	-	29,693
秋田県仙北市	-	-	9,993	-	59,217
山形県山形市	-	-	30,647	-	11,804
山形県米沢市	-	-	10,395	-	11,670
山形県鶴岡市	-	-	23,718	-	7,361
山形県天童市	-	-	10,073	-	27,657
福島県福島市	-	-	31,033	-	6,257
福島県会津若松市	-	-	17,123	-	25,786
福島県郡山市	-	-	33,662	-	4,386
福島県いわき市	-	-	39,471	-	84
福島県南会津郡南会津町	33	-	-	-	-
福島県南会津郡猪苗代町	-	-	1,779	-	8,310
茨城県水戸市	-	-	22,470	-	6,285
茨城県つくば市	-	-	11,857	-	7,194
茨城県神栖市	-	-	27,848	-	26,847
栃木県宇都宮市	-	-	39,344	-	28,413
栃木県日光市	120	697	31,004	-	11,748
栃木県那須塩原市	-	-	12,495	-	13,457
群馬県前橋市	233	-	25,894	-	181
群馬県高崎市	-	-	13,585	-	9,959
群馬県吾妻郡草津町	-	-	19,269	-	10,681
群馬県渋川市	-	-	22,948	-	8,660
群馬県利根郡片品村	-	-	10,813	-	7,254
群馬県利根郡みなかみ町	53	-	53	-	16,683
埼玉県さいたま市	-	-	12,516	-	7,980
千葉県千葉市	-	-	20,885	-	2,574
千葉県木更津市	-	-	68,604	-	-
千葉県成田市	-	-	14,956	-	-
千葉県柏市	-	-	55,346	-	521
千葉県市原市	-	-	15,172	-	1,189
千葉県鴨川市	-	-	17,904	-	-
千葉県浦安市	-	-	9,883	-	168
千葉県南房総市	-	-	8,293	-	-
東京都千代田区	263	-	263	-	-
東京都中央区	-	-	63,370	-	-
東京都港区	-	-	62,351	-	-
東京都港区	-	-	121,208	-	261

(八泊)

施設所在地 (主な市区町村)	従業員数(3区分)			延べ 宿泊者数	10人以上
	0~4人(1)	5~9人(1)	10人以上		
東京都新宿区	-	-	45,446	-	45,446
東京都文京区	-	-	20,476	-	20,476
東京都台東区	-	-	24,577	-	24,577
東京都江東区	-	-	25,267	-	25,267
東京都品川区	-	-	39,695	-	39,695
東京都中央区	-	-	32,616	-	32,616
東京都港区	-	-	51,279	-	51,279
東京都豊島区	-	-	19,008	-	19,008
東京都北区	-	-	10,973	-	10,973
神奈川県横浜市	-	-	129,195	-	129,195
神奈川県川崎市	-	-	36,114	-	36,114
神奈川県相模原市	-	-	7,981	-	7,981
神奈川県横浜市中区	-	-	12,841	-	12,841
神奈川県足柄下郡箱根町	-	-	30,420	522	30,420
神奈川県足柄下郡湯河原町	-	-	10,744	-	10,744
新潟県新潟市	-	-	69,871	-	69,871
新潟県長岡市	-	-	19,613	-	19,613
新潟県新潟市	-	-	25,510	-	25,510
新潟県妙高市	10	-	10	-	-
新潟県上越市	-	-	13,596	-	13,596
新潟県佐和田市	-	-	4,774	-	4,774
新潟県魚沼市	-	-	2,249	-	2,249
新潟県蒲原郡湯沢町	-	-	5,896	-	5,768
富山県富山市	-	-	29,693	-	29,693
石川県金沢市	60	-	59,217	-	59,157
石川県七尾市	-	-	11,804	-	11,804
石川県小松市	-	-	11,670	-	11,670
石川県加賀市	-	-	7,361	-	7,361
福井県福井市	-	-	27,657	-	27,657
福井県あわび市	-	-	6,257	-	6,257
山梨県甲府市	-	-	25,786	-	25,786
山梨県富士吉田市	-	-	4,386	-	4,386
山梨県北杜市	84	-	84	-	-
山梨県笛吹市	-	-	8,310	-	8,310
山梨県南都留郡山中湖村	-	-	6,285	-	6,285
山梨県南都留郡富士河口湖町	8	-	7,736	534	7,194
長野県長野市	47	-	26,894	-	26,847
長野県松本市	245	-	28,658	-	28,413
長野県上田市	-	-	11,748	-	11,748
長野県諏訪市	-	-	13,457	-	13,457
長野県伊那市	-	-	0	-	-
長野県茅野市	181	-	9,959	-	9,778
長野県佐久市	-	-	10,681	-	10,681
長野県千曲市	-	-	8,660	-	8,660
長野県安曇野市	11	-	7,265	-	7,254
長野県北佐久郡軽井沢町	-	-	16,683	-	16,683
長野県下伊那郡阿智村	-	-	7,980	-	7,980
長野県北安曇郡白馬村	244	-	244	-	-
長野県下高井郡山ノ内町	-	-	2,574	-	2,574
長野県下高井郡野次温泉村	32	-	32	-	-
岐阜県岐阜市	-	-	21,648	-	21,648
岐阜県高山市	-	-	16,515	-	14,805
岐阜県恵那市	-	-	6,742	-	6,742
岐阜県郡上市	-	-	168	-	-
岐阜県下呂市	-	-	13,619	-	13,619
静岡県静岡市	-	-	34,375	-	34,375
静岡県浜松市	-	-	46,989	-	46,989
静岡県熱海市	-	-	17,667	-	17,667
静岡県伊東市	-	-	26,519	-	26,519
静岡県伊東市	-	-	19,931	-	19,931

参考第6表 施設所在地(主な市区町村)、従業者数(3区分)別延べ宿泊者数 (八泊)

施設所在地 (主な市区町村)	従業者数(3区分)			延べ 宿泊者数	10人以上
	0~4人(1)	5~9人(1)	10人以上		
静岡県焼津市	9,772	-	-	9,772	-
静岡県御殿場市	13,108	-	-	13,108	-
静岡県伊豆市	11,706	-	-	11,706	-
静岡県伊豆の国市	5,398	-	-	5,398	-
静岡県伊豆市	7,341	-	-	7,341	-
静岡県賀茂郡東伊豆町	156,824	-	-	156,824	-
愛知県名古屋市中区	23,307	-	-	23,307	-
愛知県豊橋市	20,441	-	-	20,441	-
愛知県蒲郡市	7,312	-	-	7,312	-
愛知県知多郡南知多町	3,693	-	-	3,693	-
三重県津市	16,750	-	-	16,750	-
三重県伊勢市	12,133	-	-	12,133	-
三重県鳥羽市	17,352	-	-	17,352	-
三重県志摩市	12,748	-	-	12,748	-
滋賀県大津市	18,901	-	-	18,901	-
滋賀県彦根市	7,568	-	-	7,568	-
滋賀県長浜市	9,052	-	-	9,052	-
滋賀県草津市	14,376	-	-	14,376	-
京都府京都市	133,201	296	2,438	130,467	-
京都府宮津市	1,088	-	-	1,088	-
京都府京丹後市	2,766	-	-	2,766	-
大阪府大阪市	342,219	1,819	5,859	334,541	-
大阪府泉佐野市	8,631	-	-	8,631	-
兵庫県神戸市	94,038	-	-	94,038	-
兵庫県姫路市	31,479	-	-	31,479	-
兵庫県洲本市	9,538	-	-	9,538	-
兵庫県豊岡市	8,326	142	-	8,326	-
奈良県奈良市	23,841	-	-	23,841	-
和歌山県和歌山市	30,996	-	-	30,996	-
和歌山県田辺市	4,244	-	-	4,244	-
和歌山県西牟婁郡白浜町	14,554	-	-	14,554	-
鳥取県鳥取市	17,731	-	-	17,731	-
鳥取県米子市	20,054	-	-	20,054	-
島根県松江市	23,962	-	-	23,962	-
島根県浜田市	10,544	-	-	10,544	-
島根県出雲市	18,868	-	-	18,868	-
岡山県岡山市	52,377	-	-	52,377	-
岡山県倉敷市	21,097	-	-	21,097	-
広島県広島市	104,323	-	-	104,323	-
広島県呉市	12,263	-	-	12,263	-
広島県尾道市	9,053	-	-	9,053	-
広島県福山市	21,504	-	-	21,504	-
広島県東広島市	25,597	-	-	25,597	-
広島県廿日市市	4,623	-	-	4,623	-
山口県下関市	25,069	-	-	25,069	-
山口県山口市	20,617	-	-	20,617	-
徳島県徳島市	24,005	-	-	24,005	-
香川県高松市	39,341	-	-	39,341	-
愛媛県松山市	46,962	-	-	46,962	-
愛媛県今治市	7,196	-	-	7,196	-
高知県高知市	34,587	-	-	34,587	-
福岡県北九州市	46,203	-	-	46,203	-
福岡県福岡市	117,149	142	600	116,407	-
佐賀県佐賀市	17,905	-	-	17,905	-
佐賀県唐津市	3,829	-	-	3,829	-
佐賀県武雄市	2,708	-	-	2,708	-
佐賀県嬉野市	4,215	-	-	4,215	-
長崎県長崎市	42,106	-	-	42,106	-
長崎県佐世保市	31,728	93	-	31,635	-
長崎県藤原市	13,241	-	-	13,241	-

(八泊)

施設所在地 (主な市区町村)	従業者数(3区分)			延べ 宿泊者数	10人以上
	0~4人(1)	5~9人(1)	10人以上		
長崎県松浦市	0	-	-	0	-
長崎県五島市	23	23	-	46	-
長崎県雲仙市	8,421	-	-	8,421	-
長崎県南島原市	0	-	-	0	-
熊本県熊本市	49,758	-	-	49,758	-
熊本県山鹿市	4,419	-	-	4,419	-
熊本県上天草市	3,857	-	-	3,857	-
熊本県阿蘇市	4,635	-	-	4,635	-
熊本県天草市	5,579	174	-	5,753	-
熊本県阿蘇郡南小国町	2,149	-	-	2,149	-
大分県大分市	45,227	-	-	45,227	-
大分県別府市	25,480	-	-	25,480	-
大分県日田市	6,640	-	-	6,640	-
大分県由布市	2,067	-	-	2,067	-
宮崎県宮崎市	48,800	-	-	48,800	-
鹿児島県鹿児島市	70,734	-	-	70,734	-
鹿児島県指宿市	5,060	-	-	5,060	-
鹿児島県薩摩川内市	14,853	-	-	14,853	-
鹿児島県霧島市	15,191	-	-	15,191	-
鹿児島県熊毛郡屋久島町	139	139	-	278	-
沖縄県那覇市	54,646	-	-	54,646	-
沖縄県石垣市	17,151	147	-	17,298	-
沖縄県名護市	5	5	-	10	-
沖縄県宮古島市	9,654	-	-	9,654	-
沖縄県国頭郡今帰仁村	94	94	-	188	-
沖縄県国頭郡恩納村	20,207	-	-	20,207	-

1)従業者数10人未満の施設については、標本調査を実施している。  
 ※本表は市区町村別、従業者区分別において10施設以上の回収があったものについて表章している。  
 ※本表は、実数を表章しており、未回収分を推定した数値ではない。

参考第7表 施設所在地(主な市区町村)、従業者数(3区分)別実宿泊者数 (人)

施設所在地 (主な市区町村)	従業者数(3区分)			実宿泊者数
	0~4人(1)	5~9人(1)	10人以上	
北海道札幌市	92,125	-	-	92,125
北海道函館市	13,694	-	-	13,694
北海道小樽市	10,428	-	-	10,428
北海道旭川市	23,406	-	-	23,406
北海道釧路市	19,851	-	-	19,851
北海道帯広市	24,233	-	-	24,233
北海道北見市	11,089	-	-	11,089
北海道千歳市	12,126	-	-	12,126
北海道後志総合振興局厚知安町	1,327	-	-	1,327
青森県青森市	25,166	-	-	25,166
青森県弘前市	14,366	-	-	14,366
青森県八戸市	8,219	-	-	8,219
岩手県盛岡市	32,825	-	-	32,825
岩手県花巻市	18,698	-	-	18,698
岩手県北上市	15,539	-	-	15,539
岩手県釜石市	3,824	-	-	3,824
岩手県八幡平市	10,094	-	-	10,094
岩手県奥州市	2,555	-	-	2,555
宮城県仙台市	86,456	-	-	86,456
宮城県大崎市	3,948	-	-	3,948
宮城県宮城郡松島町	5,506	-	-	5,506
秋田県秋田市	20,008	-	-	20,008
秋田県横手市	5,801	-	-	5,801
秋田県大仙市	1,948	-	-	1,948
秋田県仙北市	6,107	-	-	6,107
山形県山形市	25,189	-	-	25,189
山形県米沢市	7,272	-	-	7,272
山形県鶴岡市	18,355	-	-	18,355
山形県天童市	7,279	-	-	7,279
福島県福島市	23,232	-	-	23,232
福島県会津若松市	15,299	-	-	15,299
福島県郡山市	26,715	-	-	26,715
福島県いわき市	28,331	-	-	28,331
福島県南会津郡南会津町	14	-	-	14
福島県那須郡那須町	1,209	-	-	1,209
茨城県水戸市	17,176	-	-	17,176
茨城県つくば市	10,285	-	-	10,285
茨城県神栖市	20,057	-	-	20,057
栃木県宇都宮市	32,437	-	-	32,437
栃木県日光市	27,094	662	-	26,320
栃木県那須塩原市	9,727	-	-	9,727
栃木県那須郡那須町	203	-	-	203
群馬県高崎市	11,111	-	-	11,111
群馬県前橋市	14,968	-	-	14,968
群馬県高崎市	22,051	-	-	22,051
群馬県吾妻郡草津町	10,158	-	-	10,158
群馬県利根郡みなかみ町	51	-	-	51
埼玉県さいたま市	11,875	-	-	11,875
千葉県千葉市	15,876	-	-	15,876
千葉県千葉市	44,428	-	-	44,428
千葉県木更津市	12,415	-	-	12,415
千葉県成田市	38,859	-	-	38,859
千葉県相模市	10,872	-	-	10,872
千葉県原市	10,933	-	-	10,933
千葉県鴨川市	8,376	-	-	8,376
千葉県浦安市	6,937	-	-	6,937
千葉県南房総市	92	-	-	92
東京都千代田区	41,494	-	-	41,494
東京都中央区	48,271	-	-	48,271
東京都港区	92,274	-	-	92,274
東京都新宿区	33,474	-	-	33,474
東京都文京区	14,849	-	-	14,849
東京都台東区	16,987	-	-	16,987
東京都江東区	17,909	-	-	17,909
東京都品川区	30,010	-	-	30,010
東京都目黒区	23,393	-	-	23,393
東京都渋谷区	31,276	-	-	31,276
東京都豊島区	13,324	-	-	13,324
東京都北区	7,752	-	-	7,752
東京都荒川区	92,857	-	-	92,857
神奈川県横浜市中区	25,142	-	-	25,142
神奈川県相模原市	7,066	-	-	7,066
神奈川県藤沢市	9,793	-	-	9,793
神奈川県足柄下郡箱根町	26,463	212	-	26,251
神奈川県足柄下郡湯河原町	10,016	-	-	10,016
新潟県新潟市	57,621	-	-	57,621
新潟県長岡市	14,591	-	-	14,591
新潟県新潟市	20,881	-	-	20,881
新潟県妙高市	10	-	-	10
新潟県上越市	11,205	-	-	11,205
新潟県佐渡市	4,199	-	-	4,199
新潟県南魚沼市	1,960	37	-	1,923
新潟県蒲原郡湯沢町	5,385	103	-	5,282
富山県富山市	22,436	-	-	22,436
石川県富山市	45,319	32	-	45,287
石川県七尾市	10,701	-	-	10,701
石川県小松市	9,475	-	-	9,475
石川県加賀市	6,628	-	-	6,628
福井県福井市	20,265	-	-	20,265
福井県あわじ市	6,030	-	-	6,030
山梨県甲府市	20,412	-	-	20,412
山梨県富士吉田市	3,750	-	-	3,750
山梨県北杜市	77	-	-	77
山梨県南都留郡山中湖村	7,457	-	-	7,457
山梨県南都留郡富士河口湖町	5,402	-	-	5,402
長野県長野市	7,137	6	516	6,615
長野県松本市	21,622	41	-	21,581
長野県上田市	23,632	46	-	23,586
長野県諏訪市	9,081	-	-	9,081
長野県伊那市	12,706	-	-	12,706
長野県茅野市	0	-	-	0
長野県佐久市	7,424	118	-	7,306
長野県千曲市	8,626	-	-	8,626
長野県北佐久郡軽井沢町	7,596	-	-	7,596
長野県安曇野市	6,414	9	-	6,405
長野県下伊那郡阿智村	11,294	-	-	11,294
長野県北安曇郡白馬村	7,844	-	-	7,844
長野県北安曇郡白馬村	85	-	-	85
長野県下高井郡山ノ内町	2,391	-	-	2,391
長野県下高井郡野次温泉村	28	-	-	28
岐阜県岐阜市	18,964	-	-	18,964
岐阜県高山市	13,611	255	932	12,424
岐阜県恵那市	4,622	-	-	4,622
岐阜県郡上市	62	-	-	62
岐阜県下呂市	12,113	-	-	12,113
静岡県静岡市	23,875	-	-	23,875
静岡県浜松市	35,700	-	-	35,700
静岡県熱海市	14,687	-	-	14,687
静岡県伊東市	21,119	-	-	21,119
静岡県伊東市	16,903	245	-	16,658

(人)

(人)

参考第7表 施設所在地(主な市区町村)、従業者数(3区分)別実宿泊者数 (人)

施設所在地 (主な市区町村)	従業者数(3区分)			
	実宿泊者数	0~4人 1)	5~9人 1)	10人以上
静岡県焼津市	7,514	-	-	7,514
静岡県御殿場市	9,696	-	-	9,696
静岡県伊豆市	10,815	-	-	10,815
静岡県伊豆の国市	5,074	-	-	5,074
静岡県伊豆市東伊豆町	7,113	-	-	7,113
静岡県茂原市	120,238	-	-	120,238
愛知県名古屋市中区	19,171	-	-	19,171
愛知県豊橋市	15,335	-	-	15,335
愛知県豊田市の	6,719	-	-	6,719
愛知県蒲郡市	3,665	-	-	3,665
愛知県知多郡南知多町	13,066	-	-	13,066
三重県津市	9,868	-	-	9,868
三重県伊勢市	16,377	-	-	16,377
三重県鳥羽市	12,367	-	-	12,367
三重県志摩市	16,421	-	-	16,421
滋賀県大津市	6,109	-	-	6,109
滋賀県彦根市	8,314	-	-	8,314
滋賀県長浜市	10,549	-	-	10,549
滋賀県草津市	95,170	2,055	-	92,914
京都府京都市	933	-	-	933
京都府宮津市	2,581	-	-	2,581
京都府京丹後市	249,654	1,788	1,970	245,896
大阪府大阪市	4,846	-	-	4,846
大阪府泉佐野市	68,954	-	-	68,954
兵庫県神戸市	22,171	-	-	22,171
兵庫県姫路市	8,663	-	-	8,663
兵庫県洲本市	7,346	-	-	7,346
兵庫県豊岡市	135	-	-	135
奈良県奈良市	18,281	-	-	18,281
和歌山県和歌山市	26,830	-	-	26,830
和歌山県田辺市	3,274	-	-	3,274
和歌山県西牟婁郡白浜町	12,318	-	-	12,318
鳥取県鳥取市	15,764	-	-	15,764
鳥取県米子市	16,952	-	-	16,952
島根県松江市	18,310	-	-	18,310
島根県浜田市	8,197	-	-	8,197
岡山県赤松市	16,538	-	-	16,538
岡山県倉敷市	37,840	-	-	37,840
岡山県岡山市	15,487	-	-	15,487
広島県広島市	81,741	-	-	81,741
広島県呉市	8,247	-	-	8,247
広島県尾道市	6,223	-	-	6,223
広島県福山市	15,682	-	-	15,682
広島県東広島市	14,307	-	-	14,307
広島県廿日市市	3,372	-	-	3,372
山口県下関市	17,164	-	-	17,164
山口県山口市	16,408	-	-	16,408
徳島県徳島市	19,047	-	-	19,047
香川県高松市	31,343	-	-	31,343
愛媛県松山市	39,388	-	-	39,388
愛媛県今治市	6,161	-	-	6,161
高知県高知市	28,493	-	-	28,493
福岡県北九州市	34,679	-	-	34,679
福岡県福岡市	88,063	43	305	87,715
福岡県佐賀市	13,756	-	-	13,756
佐賀県唐津市	3,251	-	-	3,251
佐賀県武雄市	1,771	-	-	1,771
佐賀県嬉野市	3,996	-	-	3,996
長崎県長崎市	34,794	-	-	34,794
長崎県佐世保市	27,083	39	-	27,044
長崎県藤原市	9,612	-	-	9,612

施設所在地 (主な市区町村)	従業者数(3区分)			
	実宿泊者数	0~4人 1)	5~9人 1)	10人以上
長崎県松浦市	0	-	-	-
長崎県五島市	13	13	-	-
長崎県雲仙市	7,715	-	-	7,715
長崎県南島原市	0	-	-	-
熊本県熊本市	41,796	-	-	41,796
熊本県山鹿市	4,328	-	-	4,328
熊本県上天草市	3,781	-	-	3,781
熊本県阿蘇市	3,788	-	-	3,788
熊本県天草市	4,299	92	-	4,207
熊本県阿蘇郡南小国町	1,966	-	-	1,966
大分県大分市	34,042	-	-	34,042
大分県別府市	22,418	-	-	22,418
大分県日田市	5,932	-	-	5,932
大分県由布市	1,842	-	-	1,842
宮崎県宮崎市	42,659	-	-	42,659
鹿児島県鹿児島市	54,970	-	-	54,970
鹿児島県指宿市	4,577	-	-	4,577
鹿児島県薩摩川内市	12,908	-	-	12,908
鹿児島県霧島市	11,394	-	-	11,394
鹿児島県熊毛郡屋久島町	71	71	-	-
沖縄県那覇市	40,225	-	-	40,225
沖縄県石垣市	10,410	44	-	10,366
沖縄県名護市	5	5	-	-
沖縄県宮古島市	6,509	-	-	6,509
沖縄県国頭郡今帰仁村	67	67	-	-
沖縄県国頭郡恩納村	13,167	-	-	13,167

1)従業者数10人未満の施設については、標本調査を実施している。  
 ※本表は市区町村別、従業者区分別において10施設以上の回収があったものについて表章している。  
 ※本表は、実数を表章しており、未回収分を推定した数値ではない。

参考第8表 施設所在地(主な市区町村)、従業者数(3区分)別外国人延べ宿泊者数 (八泊)

施設所在地 (主な市区町村)	従業者数(3区分)			外国人延べ 宿泊者数
	0~4人(1)	5~9人(1)	10人以上	
北海道札幌市	-	-	-	730
北海道函館市	-	-	-	40
北海道小樽市	-	-	-	134
北海道旭川市	-	-	-	36
北海道釧路市	-	-	-	29
北海道帯広市	-	-	-	56
北海道北見市	-	-	-	2
北海道千歳市	-	-	-	16
北海道後志総合振興局厚知安町	-	-	-	13
青森県青森市	130	-	-	130
青森県弘前市	27	-	-	27
青森県八戸市	177	-	-	177
岩手県盛岡市	43	-	-	43
岩手県花巻市	1	-	-	1
岩手県北上市	122	-	-	122
岩手県釜石市	13	-	-	13
岩手県八幡平市	0	-	-	0
岩手県奥州市	7	-	-	7
宮城県仙台市	650	-	-	650
宮城県大崎市	5	-	-	5
宮城県宮城郡松島町	10	-	-	10
宮城県秋田市	97	-	-	97
秋田県横手市	22	-	-	22
秋田県大仙市	13	-	-	13
秋田県北上市	2	-	-	2
山形県山形市	61	-	-	61
山形県米沢市	10	-	-	10
山形県鶴岡市	98	-	-	98
山形県天童市	0	-	-	0
福島県福島市	284	-	-	284
福島県会津若松市	39	-	-	39
福島県山形市	121	-	-	121
福島県いわき市	24	-	-	24
福島県南会津郡南会津町	0	-	-	0
福島県麻郡猪苗代町	3	-	-	3
茨城県水戸市	69	-	-	69
茨城県つくば市	40	-	-	40
茨城県神栖市	17	-	-	17
栃木県宇都宮市	148	-	-	148
栃木県日光市	19	8	-	11
栃木県那須塩原市	24	-	-	24
栃木県那須郡那須町	0	-	-	0
群馬県高崎市	50	-	-	50
群馬県前橋市	55	-	-	55
群馬県高崎市	6	-	-	6
群馬県吾妻郡草津町	10	-	-	10
群馬県利根郡片品村	0	-	-	0
群馬県利根郡みなかみ町	18	-	-	18
埼玉県さいたま市	123	-	-	123
千葉県千葉市	869	-	-	869
千葉県木更津市	203	-	-	203
千葉県成田市	16,532	-	-	16,532
千葉県相模市	111	-	-	111
千葉県市原市	38	-	-	38
千葉県鴨川市	2	-	-	2
千葉県浦安市	2	-	-	2
千葉県南房総市	0	-	-	0
東京都千代田区	1,208	-	-	1,208
東京都中央区	2,071	-	-	2,071
東京都港区	2,287	-	-	2,287
東京都新宿区	1,894	-	-	1,894
東京都文京区	811	-	-	811
東京都台東区	619	-	-	619
東京都江東区	680	-	-	680
東京都品川区	641	-	-	641
東京都大田区	1,883	-	-	1,883
東京都渋谷区	545	-	-	545
東京都豊島区	124	-	-	124
東京都北区	37	-	-	37
神奈川県横浜市	4,442	-	-	4,442
神奈川県川崎市	367	-	-	367
神奈川県相模原市	32	-	-	32
神奈川県横浜原市	89	-	-	89
神奈川県足柄下郡箱根町	92	60	-	32
神奈川県足柄下郡湯河原町	0	-	-	0
新潟県新潟市	245	-	-	245
新潟県長岡市	59	-	-	59
新潟県新潟市	67	-	-	67
新潟県妙高市	0	-	-	0
新潟県上越市	12	-	-	12
新潟県佐渡市	0	-	-	0
新潟県南魚沼市	10	-	-	10
新潟県南魚沼郡湯沢町	2	-	-	2
富山県富山市	127	-	-	127
石川県金沢市	810	-	-	810
石川県七尾市	1	-	-	1
石川県小松市	30	-	-	30
石川県加賀市	16	-	-	16
福井県福井市	155	-	-	155
福井県あわじ市	0	-	-	0
山梨県甲府市	15	-	-	15
山梨県富士吉田市	118	-	-	118
山梨県北杜市	0	-	-	0
山梨県南都留郡山中湖村	0	-	-	0
山梨県南都留郡富士河口湖町	0	-	-	0
長野県長野市	42	0	0	42
長野県松本市	105	5	-	100
長野県上田市	272	0	-	272
長野県諏訪市	26	-	-	26
長野県伊那市	7	-	-	7
長野県茅野市	0	-	-	0
長野県佐久市	23	0	-	23
長野県千曲市	15	-	-	15
長野県安曇野市	2	-	-	2
長野県北佐久郡軽井沢町	40	0	-	40
長野県下伊那郡阿智村	0	-	-	0
長野県北安曇郡白馬村	0	-	-	0
長野県下高井郡山ノ内町	0	-	-	0
長野県下高井郡野次温泉村	0	-	-	0
岐阜県岐阜市	45	-	-	45
岐阜県高山市	32	18	0	14
岐阜県恵那市	7	-	-	7
岐阜県郡上市	0	-	-	0
岐阜県下呂市	11	-	-	11
静岡県静岡市	223	-	-	223
静岡県浜松市	280	-	-	280
静岡県熱海市	42	-	-	42
静岡県伊東市	2	-	-	2
静岡県伊東市	20	16	-	4

(八泊)

(八泊)



参考第8表 施設所在地(主な市区町村)、従業者数(3区分)別外国人延べ宿泊者数 (人泊)

施設所在地 (主な市区町村)	従業者数(3区分)			外国人延べ 宿泊者数	外国人延べ 宿泊者数	従業者数(3区分)			外国人延べ 宿泊者数
	0~4人(1)	5~9人(1)	10人以上			0~4人(1)	5~9人(1)	10人以上	
静岡県焼津市	297	-	-	297	0	-	-	-	-
静岡県御殿場市	85	-	-	85	0	0	-	-	-
静岡県伊豆の国市	0	-	-	0	0	0	-	-	0
静岡県伊豆市	0	-	-	0	0	0	-	-	0
静岡県伊豆市	2	-	-	2	0	0	-	-	269
静岡県賀茂郡東伊豆町	1,012	-	-	1,012	0	0	-	-	0
愛知県名古屋市中区	396	-	-	396	0	0	-	-	0
愛知県豊橋市	113	-	-	113	3	0	-	-	3
愛知県豊田市中区	0	-	-	0	0	0	-	-	0
愛知県蒲郡市	0	-	-	0	0	0	-	-	0
愛知県知多郡南知多町	0	-	-	0	0	0	-	-	0
三重県津市	371	-	-	371	100	0	-	-	100
三重県伊勢市	24	-	-	24	84	0	-	-	84
三重県高羽市	25	-	-	25	6	0	-	-	6
三重県志摩市	11	-	-	11	2	0	-	-	2
滋賀県大津市	115	-	-	115	169	0	-	-	169
滋賀県彦根市	17	-	-	17	324	0	-	-	324
滋賀県長浜市	10	-	-	10	5	0	-	-	5
滋賀県草津市	32	-	-	32	2	0	-	-	2
滋賀県京都市	2,077	81	107	1,889	17	17	-	-	18
京都府宮津市	2	-	-	2	0	0	-	-	0
京都府京丹後市	8	-	-	8	200	0	-	-	200
京都府京都市	20,925	615	137	20,173	73	0	-	-	73
大阪府大阪市	1,726	-	-	1,726	0	0	-	-	0
大阪府泉佐野市	401	-	-	401	47	0	-	-	47
兵庫県神戸市	135	-	-	135	0	0	-	-	0
兵庫県姫路市	2	-	-	2	0	0	-	-	0
兵庫県洲本市	2	-	-	2	753	0	-	-	753
兵庫県豊岡市	13	0	-	13	0	0	-	-	0
兵庫県奈良市	342	-	-	342	0	0	-	-	0
和歌山県和歌山市	73	-	-	73	0	0	-	-	0
和歌山県田辺市	4	-	-	4	0	0	-	-	0
和歌山県西牟婁郡白浜町	18	-	-	18	0	0	-	-	0
和歌山県鳥取市	75	-	-	75	0	0	-	-	0
鳥取県米子市	25	-	-	25	0	0	-	-	0
鳥取県松江市	64	-	-	64	0	0	-	-	0
鳥根県浜田市	223	-	-	223	0	0	-	-	0
鳥根県出雲市	18	-	-	18	0	0	-	-	0
岡山県岡山市	245	-	-	245	0	0	-	-	0
岡山県倉敷市	79	-	-	79	0	0	-	-	0
広島県広島市	724	-	-	724	0	0	-	-	0
広島県呉市	25	-	-	25	0	0	-	-	0
広島県尾道市	33	-	-	33	0	0	-	-	0
広島県福山市	51	-	-	51	0	0	-	-	0
広島県東広島市	104	-	-	104	0	0	-	-	0
広島県廿日市市	3	-	-	3	0	0	-	-	0
山口県下関市	91	-	-	91	0	0	-	-	0
山口県山口市	125	-	-	125	0	0	-	-	0
徳島県徳島市	42	-	-	42	0	0	-	-	0
香川県高松市	90	-	-	90	0	0	-	-	0
愛媛県松山市	202	-	-	202	0	0	-	-	0
愛媛県今治市	133	-	-	133	0	0	-	-	0
高知県高知市	45	-	-	45	0	0	-	-	0
福岡県北九州市	347	-	-	347	0	0	-	-	0
福岡県福岡市	572	19	0	553	0	0	-	-	0
福岡県糟屋郡	120	-	-	120	0	0	-	-	0
佐賀県唐津市	0	-	-	0	0	0	-	-	0
佐賀県武雄市	4	-	-	4	0	0	-	-	0
佐賀県藤野市	0	-	-	0	0	0	-	-	0
佐賀県基山町	147	-	-	147	0	0	-	-	0
長崎県佐世保市	1,188	90	-	1,098	0	0	-	-	0
長崎県諫早市	42	-	-	42	0	0	-	-	0

1) 従業者数10人未満の施設については、標本調査を実施している。  
 ※本表は市区町村別、従業者数区分別において10施設以上の回収があったものについて表準している。  
 ※本表は、実数を表準しており、未回収分を推定した数値ではない。

参考第9表 施設所在地(主な市区町村)、従業者数(3区分) 別外国人実宿泊者数

(人)

施設所在地 (主な市区町村)	従業者数(3区分)			外国人 実宿泊者数
	0~4人(1)	5~9人(1)	10人以上	
北海道札幌市	277	-	-	843
北海道函館市	16	-	-	77
北海道小樽市	91	-	-	242
北海道旭川市	29	-	-	478
北海道釧路市	25	-	-	348
北海道帯広市	50	-	-	1,561
北海道北見市	1	-	-	306
北海道千歳市	15	-	-	77
北海道後志総合振興局厚知安町	5	-	-	29
青森県青森市	74	-	-	2,518
青森県弘前市	22	-	-	153
青森県八戸市	21	-	-	14
岩手県盛岡市	39	-	-	58
岩手県花巻市	1	-	-	0
岩手県北上市	20	-	-	0
岩手県釜石市	6	-	-	155
岩手県八幡平市	0	-	-	33
岩手県奥州市	3	-	-	21
宮城県仙台市	567	-	-	0
宮城県大崎市	2	-	-	12
宮城県宮城郡松島町	10	-	-	0
秋田県秋田市	62	-	-	5
秋田県横手市	21	-	-	2
秋田県大仙市	12	-	-	73
秋田県仙北市	2	-	-	518
山形県山形市	53	-	-	1
山形県米沢市	8	-	-	29
山形県鶴岡市	47	-	-	15
山形県天童市	0	-	-	128
福島県福島市	57	-	-	0
福島県会津若松市	32	-	-	12
福島県郡山市	65	-	-	88
福島県いわき市	10	-	-	0
福島県南会津郡南会津町	0	-	-	0
福島県麻郡猪苗代町	3	-	-	0
茨城県水戸市	47	-	-	32
茨城県つくば市	37	-	-	101
茨城県神栖市	10	-	-	231
栃木県宇都宮市	115	-	-	21
栃木県日光市	19	8	-	5
栃木県那須塩原市	6	-	-	0
栃木県那須郡那須町	1	-	-	0
群馬県前橋市	42	-	-	9
群馬県高崎市	48	-	-	6
群馬県渋川市	6	-	-	2
群馬県吾妻郡草津町	10	-	-	22
群馬県利根郡片品村	18	-	-	0
群馬県利根郡みなかみ町	78	-	-	0
埼玉県さいたま市	486	-	-	0
千葉県千葉市	56	-	-	43
千葉県木更津市	9,390	-	-	22
千葉県成田市	47	-	-	11
千葉県相模市	15	-	-	7
千葉県市原市	15	-	-	0
千葉県鴨川市	2	-	-	11
千葉県浦安市	1	-	-	197
千葉県南房総市	0	-	-	192
東京都千代田区	501	-	-	33
東京都中央区	1,110	-	-	2
東京都港区	1,037	-	-	13
東京都新宿区	843	-	-	9
東京都文京区	77	-	-	-
東京都台東区	242	-	-	-
東京都江東区	478	-	-	-
東京都品川区	348	-	-	-
東京都大田区	1,561	-	-	-
東京都渋谷区	306	-	-	-
東京都豊島区	77	-	-	-
東京都北区	29	-	-	-
東京都中央区	2,518	-	-	-
神奈川県横浜市中区	153	-	-	-
神奈川県相模原市	14	-	-	-
神奈川県藤沢市	43	-	-	-
神奈川県足柄下郡箱根町	58	28	-	-
神奈川県足柄下郡湯河原町	0	-	-	-
新潟県新潟市	155	-	-	-
新潟県長岡市	33	-	-	-
新潟県新発田市	21	-	-	-
新潟県妙高市	0	-	-	-
新潟県上越市	12	-	-	-
新潟県佐渡市	0	-	-	-
新潟県南魚沼市	5	-	-	-
新潟県南魚沼郡湯沢町	2	-	-	-
新潟県南魚沼郡湯沢町	73	-	-	-
富山県富山市	518	-	-	-
石川県金沢市	0	-	-	-
石川県七尾市	1	-	-	-
石川県小松市	29	-	-	-
石川県加賀市	15	-	-	-
福井県福井市	128	-	-	-
福井県あわじ市	0	-	-	-
山梨県甲府市	12	-	-	-
山梨県富士吉田市	88	-	-	-
山梨県北杜市	0	-	-	-
山梨県笛吹市	0	-	-	-
山梨県南都留郡山中湖村	0	-	-	-
山梨県南都留郡富士河口湖町	0	-	-	-
長野県長野市	32	0	0	32
長野県松本市	101	5	-	96
長野県上田市	231	0	-	231
長野県諏訪市	21	-	-	21
長野県伊那市	5	-	-	5
長野県茅野市	0	-	-	-
長野県佐久市	9	0	-	9
長野県千曲市	2	-	-	6
長野県安曇野市	2	-	-	2
長野県北佐久郡軽井沢町	22	-	-	22
長野県北佐久郡阿智村	0	-	-	0
長野県北安曇郡白馬村	0	-	-	0
長野県下高井郡山ノ内町	0	-	-	0
長野県下高井郡野次温泉村	0	-	-	0
岐阜県岐阜市	43	-	-	43
岐阜県高山市	22	11	0	11
岐阜県恵那市	7	-	-	7
岐阜県郡上市	0	-	-	0
岐阜県下呂市	11	-	-	11
静岡県静岡市	197	-	-	197
静岡県浜松市	192	-	-	192
静岡県沼津市	33	-	-	33
静岡県熱海市	2	-	-	2
静岡県伊東市	13	9	-	4

参考第9表 施設所在地(主な市区町村)、従業者数(3区分) 別外国人実宿泊者数

(人)

施設所在地 (主な市区町村)	従業者数(3区分)			外国人 実宿泊者数
	0~4人(1)	5~9人(1)	10人以上	
静岡県焼津市	20	-	-	20
静岡県御殿場市	67	-	-	67
静岡県伊豆の国市	0	-	-	0
静岡県伊豆市	0	-	-	0
静岡県伊豆の国市	0	-	-	0
静岡県伊豆市	2	-	-	2
静岡県伊豆市	690	-	-	690
静岡県伊豆市	368	-	-	368
静岡県伊豆市	85	-	-	85
静岡県伊豆市	0	-	-	0
静岡県伊豆市	0	-	-	0
静岡県伊豆市	71	-	-	71
静岡県伊豆市	23	-	-	23
静岡県伊豆市	17	-	-	17
静岡県伊豆市	11	-	-	11
静岡県伊豆市	115	-	-	115
静岡県伊豆市	9	-	-	9
静岡県伊豆市	19	-	-	19
静岡県伊豆市	1,560	64	-	1,560
静岡県伊豆市	3	-	-	3
静岡県伊豆市	9,252	605	26	8,621
静岡県伊豆市	231	-	-	231
静岡県伊豆市	286	-	-	286
静岡県伊豆市	119	-	-	119
静岡県伊豆市	2	-	-	2
静岡県伊豆市	8	0	-	8
静岡県伊豆市	246	-	-	246
静岡県伊豆市	62	-	-	62
静岡県伊豆市	4	-	-	4
静岡県伊豆市	12	-	-	12
静岡県伊豆市	52	-	-	52
静岡県伊豆市	18	-	-	18
静岡県伊豆市	37	-	-	37
静岡県伊豆市	123	-	-	123
静岡県伊豆市	10	-	-	10
静岡県伊豆市	154	-	-	154
静岡県伊豆市	72	-	-	72
静岡県伊豆市	590	-	-	590
静岡県伊豆市	21	-	-	21
静岡県伊豆市	33	-	-	33
静岡県伊豆市	32	-	-	32
静岡県伊豆市	56	-	-	56
静岡県伊豆市	2	-	-	2
静岡県伊豆市	71	-	-	71
静岡県伊豆市	40	-	-	40
静岡県伊豆市	35	-	-	35
静岡県伊豆市	59	-	-	59
静岡県伊豆市	179	-	-	179
静岡県伊豆市	60	-	-	60
静岡県伊豆市	37	-	-	37
静岡県伊豆市	145	-	-	145
静岡県伊豆市	381	5	0	376
静岡県伊豆市	95	-	-	95
静岡県伊豆市	0	-	-	0
静岡県伊豆市	3	-	-	3
静岡県伊豆市	0	-	-	0
静岡県伊豆市	93	-	-	93
静岡県伊豆市	976	36	-	940
静岡県伊豆市	10	-	-	10

施設所在地 (主な市区町村)	従業者数(3区分)			外国人 実宿泊者数
	0~4人(1)	5~9人(1)	10人以上	
長崎県松浦市	0	-	-	0
長崎県五島市	0	0	-	0
長崎県雲仙市	0	-	-	0
長崎県南島原市	0	-	-	0
長崎県南島原市	191	-	-	191
熊本県熊本市	0	-	-	0
熊本県上天草市	0	-	-	0
熊本県阿蘇市	2	-	-	2
熊本県天草市	0	0	-	0
熊本県阿蘇郡南小国町	0	-	-	0
大分県大分市	50	-	-	50
大分県別府市	49	-	-	49
大分県日田市	1	-	-	1
大分県由布市	2	-	-	2
宮崎県宮崎市	129	-	-	129
鹿児島県鹿児島市	259	-	-	259
鹿児島県指宿市	5	-	-	5
鹿児島県霧島市	14	-	-	14
鹿児島県薩摩川内市	1	-	-	1
鹿児島県熊毛郡屋久島町	13	13	-	14
沖縄県那覇市	156	-	-	156
沖縄県石垣市	26	0	-	26
沖縄県名護市	0	0	-	0
沖縄県宮古島市	24	-	-	24
沖縄県国頭郡今帰仁村	0	0	-	0
沖縄県国頭郡恩納村	376	-	-	376

1)従業者数10人未満の施設については、標本調査を実施している。  
 ※本表は市区町村別、従業者区分別において10施設以上の回収があったものについて表章している。  
 ※本表は、実数を表章しており、未回収分を推定した数値ではない。

参考第10表 施設所在地(主な市区町村)、従業員数(3区分) 別定員稼働率 (%)

施設所在地 (主な市区町村)	従業員数(3区分)			定員稼働率
	0~4人	5~9人	10人以上	
北海道札幌市	10.5	-	10.5	10.5
北海道函館市	14.5	-	14.5	14.5
北海道小樽市	14.2	-	14.2	14.2
北海道旭川市	23.2	-	23.2	23.2
北海道釧路市	14.1	-	14.1	14.1
北海道帯広市	36.0	-	36.0	36.0
北海道北見市	20.0	-	20.0	20.0
北海道千歳市	20.0	-	20.0	20.0
北海道後志総合振興局倶知安町	2.3	-	2.3	2.3
青森県青森市	18.9	-	18.9	18.9
青森県弘前市	18.0	-	18.0	18.0
青森県八戸市	25.9	-	25.9	25.9
岩手県盛岡市	22.6	-	22.6	22.6
岩手県花巻市	12.9	-	12.9	12.9
岩手県北上市	54.0	-	54.0	54.0
岩手県釜石市	18.1	-	18.1	18.1
岩手県八幡平市	6.1	-	6.1	6.1
岩手県奥州市	12.2	-	12.2	12.2
宮城県仙台市	19.3	-	19.3	19.3
宮城県大崎市	7.6	-	7.6	7.6
宮城県宮城郡松島町	5.9	-	5.9	5.9
秋田県秋田市	18.3	-	18.3	18.3
秋田県横手市	17.3	-	17.3	17.3
秋田県大仙市	15.0	-	15.0	15.0
秋田県仙北市	10.1	-	10.1	10.1
山形県山形市	16.8	-	16.8	16.8
山形県米沢市	24.4	-	24.4	24.4
山形県鶴岡市	17.1	-	17.1	17.1
山形県天童市	9.9	-	9.9	9.9
福島県福島市	20.1	-	20.1	20.1
福島県会津若松市	16.9	-	16.9	16.9
福島県郡山市	22.2	-	22.2	22.2
福島県いわき市	19.9	-	19.9	19.9
福島県南会津郡南会津町	1.1	-	1.1	1.1
福島県麻郡猪苗代町	1.7	-	1.7	1.7
茨城県水戸市	26.3	-	26.3	26.3
茨城県つくば市	18.1	-	18.1	18.1
茨城県神栖市	24.0	-	24.0	24.0
栃木県宇都宮市	23.9	-	23.9	23.9
栃木県日光市	9.9	1.7	10.6	10.6
栃木県那須塩原市	11.3	-	11.3	11.3
栃木県那須郡那須町	3.0	-	3.0	3.0
群馬県高崎市	27.2	-	27.2	27.2
群馬県高崎市	29.2	-	29.2	29.2
群馬県吾妻郡草津町	16.6	-	16.6	16.6
群馬県利根郡片品村	10.0	-	10.0	10.0
群馬県利根郡みなかみ町	0.5	-	0.5	0.5
埼玉県さいたま市	10.3	-	10.3	10.3
千葉県千葉市	18.6	-	18.6	18.6
千葉県千葉市	21.6	-	21.6	21.6
千葉県木更津市	15.2	-	15.2	15.2
千葉県成田市	14.0	-	14.0	14.0
千葉県相模市	22.1	-	22.1	22.1
千葉県鴨川市	48.6	-	48.6	48.6
千葉県南房総市	9.7	-	9.7	9.7
千葉県浦安市	1.0	-	1.0	1.0
千葉県千代田区	2.0	-	2.0	2.0
東京都中央区	9.5	-	9.5	9.5
東京都港区	11.6	-	11.6	11.6
東京都新宿区	7.2	-	7.2	7.2
東京都文京区	14.5	-	14.5	14.5
東京都台東区	10.9	-	10.9	10.9
東京都江東区	13.3	-	13.3	13.3
東京都品川区	14.3	-	14.3	14.3
東京都大田区	12.7	-	12.7	12.7
東京都渋谷区	33.0	-	33.0	33.0
東京都豊島区	10.0	-	10.0	10.0
東京都北区	14.1	-	14.1	14.1
神奈川県横浜市中区	18.3	-	18.3	18.3
神奈川県川崎市中原区	28.0	-	28.0	28.0
神奈川県相模原市	15.7	-	15.7	15.7
神奈川県藤沢市	24.0	-	24.0	24.0
神奈川県足柄下郡箱根町	11.3	5.9	11.4	11.4
神奈川県足柄下郡湯河原町	16.8	-	16.8	16.8
新潟県新潟市	25.9	-	25.9	25.9
新潟県新潟市	23.5	-	23.5	23.5
新潟県新潟市	29.4	-	29.4	29.4
新潟県新潟市	0.2	-	0.2	0.2
新潟県妙高市	21.4	-	21.4	21.4
新潟県佐渡市	5.9	-	5.9	5.9
新潟県南魚沼市	2.0	0.5	2.2	2.2
新潟県南魚沼郡湯沢町	2.4	0.8	2.6	2.6
富山県富山市	19.0	-	19.0	19.0
石川県金沢市	13.7	1.1	13.8	13.8
石川県七尾市	7.2	-	7.2	7.2
石川県小松市	24.2	-	24.2	24.2
石川県加賀市	5.1	-	5.1	5.1
福井県福井市	27.3	-	27.3	27.3
福井県あわら市	5.2	-	5.2	5.2
山梨県甲府市	29.3	-	29.3	29.3
山梨県富士吉田市	7.8	-	7.8	7.8
山梨県北杜市	0.5	-	0.5	0.5
山梨県南都留郡山中湖村	6.3	-	6.3	6.3
山梨県南都留郡富士河口湖町	3.4	-	3.4	3.4
長野県長野市	18.0	0.1	2.0	2.0
長野県松本市	15.5	0.5	16.3	16.3
長野県上田市	13.9	-	13.9	13.9
長野県諏訪市	18.1	-	18.1	18.1
長野県伊那市	0.0	-	0.0	0.0
長野県茅野市	8.5	2.4	9.0	9.0
長野県佐久市	20.9	-	20.9	20.9
長野県千曲市	15.0	-	15.0	15.0
長野県安曇野市	8.4	0.3	8.8	8.8
長野県北佐久郡軽井沢町	9.0	-	9.0	9.0
長野県下伊那郡阿智村	15.1	-	15.1	15.1
長野県北安曇郡白馬村	1.2	-	1.2	1.2
長野県下高井郡山ノ内町	3.4	-	3.4	3.4
岐阜県岐阜市	17.3	-	17.3	17.3
岐阜県岐阜市	7.8	4.8	8.4	8.4
岐阜県恵那市	15.8	-	15.8	15.8
岐阜県高山市	1.9	-	1.9	1.9
岐阜県下呂市	10.2	-	10.2	10.2
岐阜県静岡市	28.0	-	28.0	28.0
静岡県浜松市	15.0	-	15.0	15.0
静岡県沼津市	19.4	-	19.4	19.4
静岡県熱海市	8.3	-	8.3	8.3
静岡県伊東市	8.7	3.3	8.9	8.9
静岡県浜津市	14.7	-	14.7	14.7

参考第10表 施設所在地(主な市区町村)、従業員数(3区分) 別定員稼働率 (%)

施設所在地 (主な市区町村)	従業員数(3区分)			定員稼働率	10人以上
	0~4人	5~9人	10人以上		
静岡県御殿場市	19.5	-	-	19.5	-
静岡県伊豆市	13.0	-	-	13.0	-
静岡県伊豆の国市	7.9	-	-	7.9	-
静岡県賀茂郡東伊豆町	8.8	-	-	8.8	-
愛知県名古屋市中区	16.8	-	-	16.8	-
愛知県豊橋市	26.3	-	-	26.3	-
愛知県豊田市	14.6	-	-	14.6	-
愛知県蒲郡市	6.1	-	-	6.1	-
愛知県知多郡南知多町	7.3	-	-	7.3	-
三重県津市	21.0	-	-	21.0	-
三重県伊勢市	14.1	-	-	14.1	-
三重県鳥羽市	9.9	-	-	9.9	-
三重県志摩市	9.6	-	-	9.6	-
滋賀県大津市	8.5	-	-	8.5	-
滋賀県彦根市	13.7	-	-	13.7	-
滋賀県長浜市	13.5	-	-	13.5	-
滋賀県草津市	25.8	-	-	25.8	-
京都府京都市	7.9	1.5	4.0	8.1	-
京都府京丹後市	2.5	-	-	2.5	-
京都府京都市	7.7	-	-	7.7	-
大阪府大阪市	13.4	23.2	12.2	13.4	-
大阪府泉佐野市	7.2	-	-	7.2	-
兵庫県神戸市	15.8	-	-	15.8	-
兵庫県姫路市	45.6	-	-	45.6	-
兵庫県洲本市	14.9	-	-	14.9	-
兵庫県豊岡市	7.0	1.0	-	7.9	-
奈良県奈良市	13.5	-	-	13.5	-
和歌山県和歌山市	29.2	-	-	29.2	-
和歌山県田辺市	8.8	-	-	8.8	-
和歌山県西牟婁郡白浜町	7.4	-	-	7.4	-
鳥取県鳥取市	30.9	-	-	30.9	-
鳥取県米子市	13.7	-	-	13.7	-
島根県松江市	13.1	-	-	13.1	-
島根県浜田市	20.7	-	-	20.7	-
島根県出雲市	32.3	-	-	32.3	-
岡山県岡山市	24.2	-	-	24.2	-
岡山県倉敷市	19.8	-	-	19.8	-
広島県広島市	17.9	-	-	17.9	-
広島県呉市	26.5	-	-	26.5	-
広島県尾道市	35.2	-	-	35.2	-
広島県福山市	20.0	-	-	20.0	-
広島県広島市	60.3	-	-	60.3	-
山口県下関市	5.9	-	-	5.9	-
山口県徳山市	22.5	-	-	22.5	-
山口県山口市	17.6	-	-	17.6	-
徳島県徳島市	21.6	-	-	21.6	-
香川県高松市	19.8	-	-	19.8	-
愛媛県松山市	15.1	-	-	15.1	-
愛媛県今治市	15.9	-	-	15.9	-
高知県高知市	17.9	-	-	17.9	-
福岡県北九州市	21.5	-	-	21.5	-
福岡県福岡市	13.3	1.5	3.8	13.6	-
佐賀県佐賀市	19.1	-	-	19.1	-
佐賀県唐津市	6.6	-	-	6.6	-
佐賀県武雄市	9.7	-	-	9.7	-
佐賀県藤野市	4.5	-	-	4.5	-
長崎県長崎市	18.7	-	-	18.7	-
長崎県佐世保市	15.0	5.4	-	15.1	-
長崎県諫早市	30.6	-	-	30.6	-
長崎県松浦市	0.0	0.0	-	-	-

(%)

施設所在地 (主な市区町村)	従業員数(3区分)			定員稼働率	10人以上
	0~4人	5~9人	10人以上		
長崎県五島市	0.6	-	-	0.6	-
長崎県雲仙市	11.9	-	-	11.9	-
長崎県島原市	0.0	-	-	0.0	-
熊本県熊本市	20.0	-	-	20.0	-
熊本県山鹿市	13.6	-	-	13.6	-
熊本県上天草市	12.5	-	-	12.5	-
熊本県阿蘇市	5.1	-	-	5.1	-
熊本県天草市	12.3	2.4	-	12.3	-
熊本県阿蘇郡南小国町	6.1	-	-	6.1	-
大分県大分市	31.3	-	-	31.3	-
大分県別府市	9.6	-	-	9.6	-
大分県田田市	10.2	-	-	10.2	-
大分県布田市	5.2	-	-	5.2	-
宮崎県宮崎市	15.0	-	-	15.0	-
鹿児島県鹿児島市	25.8	-	-	25.8	-
鹿児島県指宿市	4.3	-	-	4.3	-
鹿児島県薩摩川内市	34.7	-	-	34.7	-
鹿児島県霧島市	11.5	-	-	11.5	-
鹿児島県熊毛郡屋久島町	4.1	-	-	4.1	-
沖縄県那覇市	12.5	-	-	12.5	-
沖縄県石垣市	19.0	4.6	-	19.0	-
沖縄県名護市	0.3	-	-	0.3	-
沖縄県宮古島市	11.6	-	-	11.6	-
沖縄県国頭郡今帰仁村	4.4	-	-	4.4	-
沖縄県国頭郡恩納村	10.0	-	-	10.0	-

1) 従業員数10人未満の施設については、標本調査を実施している。  
 ※本表は市区町村別、従業員数区分別において10施設以上の回収があったものについて表章している。  
 ※本表は、実数から計算した稼働率を表章しており、未回収分を推定した数値ではない。

参考第 1 1 表 施設所在地(主な市区町村)、従業員数(3区分) 別利用客室数(室)

施設所在地 (主な市区町村)	従業員数(3区分)			利用客室数
	0~4人(1)	5~9人(1)	10人以上	
北海道札幌市	96,995	-	96,995	-
北海道函館市	18,020	-	18,020	-
北海道小樽市	7,456	-	7,456	-
北海道旭川市	26,156	-	26,156	-
北海道釧路市	20,047	-	20,047	-
北海道帯広市	24,754	-	24,754	-
北海道北見市	13,511	-	13,511	-
北海道千歳市	13,370	-	13,370	-
北海道後志総合振興局厚知安町	1,138	-	1,138	-
青森県青森市	26,492	-	26,492	-
青森県弘前市	14,729	-	14,729	-
青森県八戸市	11,552	-	11,552	-
岩手県盛岡市	36,141	-	36,141	-
岩手県花巻市	11,118	-	11,118	-
岩手県北上市	20,999	-	20,999	-
岩手県釜石市	6,389	-	6,389	-
岩手県八幡平市	5,435	-	5,435	-
岩手県奥州市	3,816	-	3,816	-
宮城県仙台市	90,004	-	90,004	-
宮城県大崎市	3,433	-	3,433	-
宮城県宮城郡松島町	2,606	-	2,606	-
秋田県秋田市	23,367	-	23,367	-
秋田県横手市	6,567	-	6,567	-
秋田県大仙市	2,996	-	2,996	-
秋田県北上市	6,256	-	6,256	-
山形県山形市	24,380	-	24,380	-
山形県米沢市	7,776	-	7,776	-
山形県鶴岡市	19,535	-	19,535	-
山形県天童市	7,102	-	7,102	-
福島県福島市	23,503	-	23,503	-
福島県会津若松市	12,010	-	12,010	-
福島県郡山市	28,379	-	28,379	-
福島県いわき市	33,571	-	33,571	-
福島県南会津郡南会津町	26	-	26	-
福島県那須郡猪苗代町	659	-	659	-
茨城県水戸市	19,897	-	19,897	-
茨城県つくば市	10,258	-	10,258	-
茨城県神栖市	25,163	-	25,163	-
栃木県宇都宮市	31,807	-	31,807	-
栃木県日光市	15,025	283	15,308	-
栃木県那須塩原市	9,116	-	9,116	-
栃木県那須郡那須町	10,883	-	10,883	-
群馬県前橋市	11,969	-	11,969	-
群馬県高崎市	17,296	-	17,296	-
群馬県渋川市	10,322	-	10,322	-
群馬県吾妻郡草津町	4,935	-	4,935	-
群馬県利根郡みなかみ町	24	-	24	-
群馬県さいたま市	5,099	-	5,099	-
埼玉県さいたま市	18,259	-	18,259	-
千葉県千葉市	56,636	-	56,636	-
千葉県木更津市	11,266	-	11,266	-
千葉県成田市	40,900	-	40,900	-
千葉県柏市	12,975	-	12,975	-
千葉県原市	17,081	-	17,081	-
千葉県鴨川市	4,513	-	4,513	-
千葉県浦安市	5,803	-	5,803	-
千葉県南房総市	213	-	213	-
東京都千代田区	48,848	-	48,848	-
東京都中央区	49,020	-	49,020	-
東京都港区	90,445	-	90,445	-
東京都新宿区	34,030	-	34,030	-
東京都文京区	16,087	-	16,087	-
東京都台東区	18,603	-	18,603	-
東京都江東区	20,126	-	20,126	-
東京都品川区	33,243	-	33,243	-
東京都大田区	28,651	-	28,651	-
東京都渋谷区	28,373	-	28,373	-
東京都豊島区	14,623	-	14,623	-
東京都北区	8,357	-	8,357	-
東京都目黒区	94,355	-	94,355	-
神奈川県横浜市	29,216	-	29,216	-
神奈川県川崎市	6,898	-	6,898	-
神奈川県相模原市	10,888	-	10,888	-
神奈川県足柄下郡箱根町	13,835	281	13,554	-
神奈川県足柄下郡湯河原町	4,634	-	4,634	-
新潟県新潟市	59,907	-	59,907	-
新潟県長岡市	14,668	-	14,668	-
新潟県新潟市	15,978	-	15,978	-
新潟県妙高市	1	1	-	-
新潟県上越市	12,106	-	12,106	-
新潟県佐渡市	2,777	-	2,777	-
新潟県南魚沼市	1,410	28	1,382	-
新潟県蒲原郡湯沢町	2,883	55	2,828	-
富山県富山市	26,345	-	26,345	-
石川県富山市	45,227	25	45,227	-
石川県七尾市	7,487	-	7,487	-
石川県小松市	10,122	-	10,122	-
石川県加賀市	5,237	-	5,237	-
福井県福井市	25,528	-	25,528	-
福井県あわじ市	2,512	-	2,512	-
山梨県甲府市	22,611	-	22,611	-
山梨県富士吉田市	2,200	-	2,200	-
山梨県北杜市	43	43	-	-
山梨県笛吹市	4,431	-	4,431	-
山梨県南都留郡山中湖村	2,945	-	2,945	-
山梨県南都留郡富士河口湖町	4	272	3,069	-
長野県長野市	23,341	28	23,313	-
長野県松本市	20,652	166	20,486	-
長野県上田市	9,032	-	9,032	-
長野県諏訪市	10,214	-	10,214	-
長野県伊那市	0	-	-	-
長野県茅野市	5,947	122	5,825	-
長野県佐久市	9,728	-	9,728	-
長野県千曲市	5,371	-	5,371	-
長野県安曇野市	3,862	9	3,853	-
長野県北佐久郡軽井沢町	7,757	-	7,757	-
長野県下伊那郡阿智村	2,959	-	2,959	-
長野県北安曇郡白馬村	205	205	-	-
長野県下高井郡山ノ内町	1,230	-	1,230	-
長野県下高井郡野次温泉村	15	15	-	-
岐阜県岐阜市	17,324	-	17,324	-
岐阜県高山市	9,145	238	8,182	-
岐阜県恵那市	5,150	-	5,150	-
岐阜県郡上市	152	-	152	-
岐阜県下呂市	6,271	-	6,271	-
静岡県静岡市	25,485	-	25,485	-
静岡県浜松市	37,445	-	37,445	-
静岡県熱海市	14,130	-	14,130	-
静岡県伊東市	11,446	-	11,446	-
静岡県伊東市	10,465	101	10,364	-

参考第 1 1 表 施設所在地(主な市区町村)、従業者数(3区分) 別利用客室数(室)

施設所在地 (主な市区町村)	従業者数(3区分)			
	利用客室数	0~4人(1)	5~9人(1)	10人以上
静岡県焼津市	8,096	-	-	8,096
静岡県御殿場市	11,658	-	-	11,658
静岡県伊豆市	5,611	-	-	5,611
静岡県伊豆の国市	2,756	-	-	2,756
静岡県伊豆市	3,583	-	-	3,583
静岡県茂原市	134,337	-	-	134,337
愛知県名古屋市中区	18,847	-	-	18,847
愛知県豊橋市	13,623	-	-	13,623
愛知県豊田市	3,151	-	-	3,151
愛知県蒲郡市	1,185	-	-	1,185
愛知県知多郡南知多町	13,857	-	-	13,857
三重県津市	9,150	-	-	9,150
三重県伊勢市	7,899	-	-	7,899
三重県鳥羽市	6,218	-	-	6,218
三重県志摩市	10,297	-	-	10,297
滋賀県大津市	6,171	-	-	6,171
滋賀県彦根市	6,928	-	-	6,928
滋賀県長浜市	12,199	-	-	12,199
滋賀県草津市	95,809	160	1,369	94,280
京都府京都市	421	-	-	421
京都府宮津市	1,721	-	-	1,721
京都府京丹後市	265,293	1,359	5,235	258,699
大阪府大阪市	7,077	-	-	7,077
大阪府泉佐野市	60,692	-	-	60,692
兵庫県神戸市	27,919	-	-	27,919
兵庫県姫路市	3,875	-	-	3,875
兵庫県洲本市	4,594	-	-	4,594
兵庫県豊岡市	17,412	39	-	17,412
兵庫県奈良市	25,601	-	-	25,601
和歌山県和歌山市	2,850	-	-	2,850
和歌山県田辺市	6,467	-	-	6,467
和歌山県西牟婁郡白浜町	15,429	-	-	15,429
鳥取県鳥取市	16,345	-	-	16,345
鳥取県米子市	18,240	-	-	18,240
島根県松江市	9,339	-	-	9,339
島根県浜田市	16,878	-	-	16,878
島根県出雲市	45,955	-	-	45,955
岡山県岡山市	18,914	-	-	18,914
岡山県倉敷市	78,930	-	-	78,930
広島県広島市	10,152	-	-	10,152
広島県呉市	8,147	-	-	8,147
広島県尾道市	16,949	-	-	16,949
広島県福山市	24,336	-	-	24,336
広島県東広島市	2,853	-	-	2,853
山口県下関市	21,010	-	-	21,010
山口県山口市	17,766	-	-	17,766
徳島県徳島市	20,771	-	-	20,771
香川県高松市	31,798	-	-	31,798
愛媛県松山市	37,909	-	-	37,909
愛媛県今治市	6,211	-	-	6,211
高知県高知市	29,229	-	-	29,229
福岡県北九州市	42,372	-	-	42,372
福岡県福岡市	96,027	109	342	95,576
福岡県糟屋郡	15,249	-	-	15,249
佐賀県佐賀市	2,198	-	-	2,198
佐賀県唐津市	2,326	-	-	2,326
佐賀県武雄市	2,022	-	-	2,022
長崎県長崎市	30,357	-	-	30,357
長崎県佐世保市	24,625	93	-	24,532
長崎県諫早市	14,222	-	-	14,222

施設所在地 (主な市区町村)	従業者数(3区分)			
	利用客室数	0~4人(1)	5~9人(1)	10人以上
長崎県松浦市	0	-	-	-
長崎県五島市	20	20	-	-
長崎県雲仙市	3,927	-	-	3,927
長崎県南島原市	0	-	-	-
熊本県熊本市	43,430	-	-	43,430
熊本県山鹿市	3,500	-	-	3,500
熊本県上天草市	1,631	-	-	1,631
熊本県阿蘇市	2,798	-	-	2,798
熊本県天草市	4,438	-	-	4,306
熊本県阿蘇郡南小国町	959	132	-	959
大分県大分市	41,012	-	-	41,012
大分県別府市	14,285	-	-	14,285
大分県日田市	4,939	-	-	4,939
大分県由布市	853	-	-	853
宮崎県宮崎市	39,363	-	-	39,363
鹿児島県鹿児島市	58,948	-	-	58,948
鹿児島県指宿市	2,709	-	-	2,709
鹿児島県薩摩川内市	13,163	-	-	13,163
鹿児島県霧島市	12,376	-	-	12,376
鹿児島県熊毛郡屋久島町	88	88	-	-
沖縄県那覇市	46,058	-	-	46,058
沖縄県石垣市	13,340	71	-	13,269
沖縄県名護市	1	1	-	-
沖縄県国頭郡今帰仁村	5,754	-	-	5,754
沖縄県国頭郡恩納村	57	57	-	-
沖縄県国頭郡読谷村	9,384	9,384	-	9,384

1)従業者数10人以上の施設については、標本調査を実施している。  
 ※本表は市区町村別、従業者区分別において10施設以上の回収があったものについて表章している。  
 ※本表は、実数を表章しており、未回収分を推定した数値ではない。

参考第 1 2 表 施設所在地(主な市区町村)、従業員数(3区分) 別客室稼働率

(%)

施設所在地 (主な市区町村)	従業員数(3区分)			客室稼働率	10人以上
	0~4人(1)	5~9人(1)	10人以上		
北海道札幌市	16.1	-	-	10.5	-
北海道函館市	30.2	-	-	21.1	-
北海道小樽市	21.9	-	-	14.1	-
北海道旭川市	34.5	-	-	21.2	-
北海道釧路市	29.6	-	-	18.9	-
北海道帯広市	44.5	-	-	20.3	-
北海道北見市	35.1	-	-	31.5	-
北海道千歳市	31.7	-	-	13.7	-
北海道後志総合振興局倶知安町	5.0	-	-	20.8	-
青森県青森市	34.1	-	-	24.5	-
青森県弘前市	29.5	-	-	32.8	-
青森県八戸市	31.4	-	-	29.0	-
岩手県盛岡市	34.0	-	-	37.5	-
岩手県花巻市	26.0	-	-	17.5	-
岩手県北上市	74.1	-	-	30.8	-
岩手県釜石市	28.2	-	-	35.3	-
岩手県八幡平市	11.5	-	-	33.3	-
岩手県奥州市	20.7	-	-	64.9	-
宮城県仙台市	30.8	-	-	0.1	-
宮城県大崎市	14.8	-	-	31.7	-
宮城県宮城郡松島町	10.6	-	-	14.1	-
秋田県秋田市	28.6	-	-	4.8	-
秋田県横手市	37.4	-	-	4.0	-
秋田県大仙市	31.9	-	-	28.7	-
秋田県仙北市	19.8	-	-	18.8	-
山形県山形市	28.8	-	-	22.4	-
山形県米沢市	32.9	-	-	14.1	-
山形県鶴岡市	37.6	-	-	38.6	-
山形県天童市	22.2	-	-	14.1	-
福島県福島市	38.1	-	-	36.6	-
福島県会津若松市	34.0	-	-	10.7	-
福島県郡山市	40.5	-	-	41.9	-
福島県いわき市	36.4	-	-	14.9	-
福島県南会津郡南会津町	2.3	-	-	1.3	-
茨城県水戸市	2.5	-	-	13.8	-
茨城県つくば市	38.9	-	-	9.3	-
茨城県神栖市	28.4	-	-	5.6	-
茨城県宇都宮市	58.1	-	-	0.2	-
栃木県宇都宮市	32.5	-	-	1.1	-
栃木県日光市	20.3	-	-	26.3	-
栃木県那須塩原市	23.2	5.8	-	5.4	-
栃木県那須郡那須町	23.2	-	-	28.2	-
群馬県高崎市	32.0	-	-	35.6	-
群馬県前橋市	39.8	-	-	0.0	-
群馬県吾妻郡草津町	32.2	-	-	5.6	-
群馬県利根郡片品村	19.5	-	-	18.4	-
群馬県利根郡みなかみ町	0.8	-	-	31.6	-
埼玉県さいたま市	16.3	-	-	18.8	-
千葉県千葉市	23.0	-	-	0.9	-
千葉県木更津市	34.5	-	-	14.9	-
千葉県成田市	29.2	-	-	22.8	-
千葉県相模市	22.2	-	-	3.3	-
千葉県鴨川市	32.8	-	-	7.2	-
千葉県鴨川市	59.8	-	-	0.6	-
千葉県浦安市	19.3	-	-	29.6	-
千葉県南房総市	2.4	-	-	13.1	-
千葉県千代田区	7.4	-	-	8.2	10.4
東京都中央区	13.3	-	-	33.5	-
東京都港区	13.4	-	-	8.0	-
東京都港区	16.6	-	-	19.0	-
				34.6	-
				28.0	-
				31.8	-
				13.8	-
				18.7	4.1
					19.4



参考第 1 2 表 施設所在地(主な市区町村)、従業者数(3区分) 別客室稼働率 (%)

施設所在地 (主な市区町村)	従業者数(3区分)			客室稼働率	10人以上
	0~4人	5~9人	10人以上		
静岡県焼津市	-	-	-	28.2	28.2
静岡県御殿場市	-	-	-	34.1	34.1
静岡県伊豆市	-	-	-	22.9	22.9
静岡県伊豆の国市	-	-	-	15.9	15.9
静岡県伊豆市	-	-	-	17.0	17.0
静岡県賀茂郡東伊豆町	-	-	-	22.6	22.6
愛知県名古屋市中区	-	-	-	36.1	36.1
愛知県豊橋市	-	-	-	23.6	23.6
愛知県蒲郡市	-	-	-	11.9	11.9
愛知県津島市	-	-	-	12.3	12.3
愛知県知多郡南知多町	-	-	-	30.6	30.6
三重県伊勢市	-	-	-	23.7	23.7
三重県伊勢市	-	-	-	20.0	20.0
三重県鳥羽市	-	-	-	14.8	14.8
三重県志摩市	-	-	-	16.4	16.4
滋賀県大津市	-	-	-	20.1	20.1
滋賀県彦根市	-	-	-	25.9	25.9
滋賀県長浜市	-	-	-	35.8	35.8
滋賀県草津市	-	-	-	14.1	14.1
京都府京都市	2.7	6.3	-	3.0	3.0
京都府宮津市	-	-	-	17.1	17.1
京都府京丹後市	-	-	-	19.5	19.5
大阪府大阪市	31.2	15.5	-	10.2	10.2
大阪府泉佐野市	-	-	-	22.7	22.7
兵庫県神戸市	-	-	-	60.5	60.5
兵庫県姫路市	-	-	-	26.7	26.7
兵庫県洲本市	-	-	-	14.7	14.7
兵庫県豊岡市	-	-	-	1.3	1.3
兵庫県奈良市	-	-	-	23.5	23.5
和歌山県和歌山市	-	-	-	46.1	46.1
和歌山県田辺市	-	-	-	20.4	20.4
和歌山県西牟婁郡白浜町	-	-	-	12.7	12.7
鳥取県鳥取市	-	-	-	43.3	43.3
鳥取県米子市	-	-	-	27.7	27.7
島根県松江市	-	-	-	25.6	25.6
島根県浜田市	-	-	-	41.9	41.9
島根県出雲市	-	-	-	43.9	43.9
岡山県岡山市	-	-	-	35.7	35.7
岡山県倉敷市	-	-	-	36.8	36.8
広島県広島市	-	-	-	25.2	25.2
広島県呉市	-	-	-	46.9	46.9
広島県尾道市	-	-	-	48.8	48.8
広島県福山市	-	-	-	36.9	36.9
広島県東広島市	-	-	-	78.7	78.7
広島県廿日市市	-	-	-	12.6	12.6
山口県下関市	-	-	-	32.6	32.6
山口県山口市	-	-	-	29.0	29.0
徳島県徳島市	-	-	-	34.0	34.0
香川県高松市	-	-	-	31.5	31.5
愛媛県松山市	-	-	-	26.0	26.0
愛媛県今治市	-	-	-	24.9	24.9
高知県高知市	-	-	-	28.5	28.5
福岡県北九州市	-	-	-	30.8	30.8
福岡県福岡市	4.6	5.2	-	18.0	18.3
福岡県佐賀市	-	-	-	26.1	26.1
佐賀県唐津市	-	-	-	12.6	12.6
佐賀県武雄市	-	-	-	24.5	24.5
佐賀県嬉野市	-	-	-	9.3	9.3
長崎県佐世保市	-	-	-	29.5	29.5
長崎県長崎市	20.7	-	-	25.9	25.9
長崎県諫早市	-	-	-	55.6	55.6

(%)

施設所在地 (主な市区町村)	従業者数(3区分)			客室稼働率	10人以上
	0~4人	5~9人	10人以上		
長崎県松浦市	0.0	-	-	0.0	-
長崎県五島市	1.8	-	-	1.8	-
長崎県雲仙市	23.5	-	-	23.5	23.5
長崎県南島原市	0.0	-	-	0.0	-
熊本県熊本市	28.2	-	-	28.2	28.2
熊本県山鹿市	38.5	-	-	38.5	38.5
熊本県上天草市	21.8	-	-	21.8	21.8
熊本県阿蘇市	10.5	-	-	10.5	10.5
熊本県天草市	27.2	-	-	27.2	27.2
熊本県阿蘇郡南小国町	10.0	-	-	10.0	10.0
大分県大分市	40.5	-	-	40.5	40.5
大分県別府市	16.1	-	-	16.1	16.1
大分県日田市	20.5	-	-	20.5	20.5
大分県由布市	8.2	-	-	8.2	8.2
宮崎県宮崎市	25.1	-	-	25.1	25.1
鹿児島県鹿児島市	33.2	-	-	33.2	33.2
鹿児島県指宿市	7.7	-	-	7.7	7.7
鹿児島県薩摩川内市	61.0	-	-	61.0	61.0
鹿児島県霧島市	25.3	-	-	25.3	25.3
鹿児島県熊毛郡屋久島町	7.9	-	-	7.9	7.9
沖縄県那覇市	20.9	-	-	20.9	20.9
沖縄県石垣市	34.2	-	-	34.2	34.2
沖縄県名護市	0.2	-	-	0.2	-
沖縄県宮古島市	17.6	-	-	17.6	17.6
沖縄県国頭郡今帰仁村	7.6	-	-	7.6	-
沖縄県国頭郡恩納村	15.9	-	-	15.9	15.9

1) 従業者数10人未満の施設については、標本調査を実施している。  
 ※ 本表は市区町村別、従業者数別に於いて10施設以上の回収があったものについて表章している。  
 ※ 本表は、実数から計算した稼働率を表章しており、未回収分を推定した数値ではない。

参考第1-3表 施設所在地(47区分及び運輸局等)、従業員数(3区分)、宿泊目的割合(2区分)別施設数  
並びに施設所在地(47区分及び運輸局等)、宿泊施設タイプ(6区分)別施設数(従業員数10人以上の施設)

(施設)

施設所在地(47区分 及び運輸局等)	従業員数(3区分)、宿泊目的割合(2区分) 30~99人										宿泊施設タイプ(6区分)							
	総数 1)、2)	10~29人		30~99人		1)	観光目的の 宿泊者が 50%未満		観光目的の 宿泊者が 50%以上	100人以上	観光目的の 宿泊者が 50%未満	観光目的の 宿泊者が 50%以上	旅館	リゾート ホテル	ビジネス ホテル	シティ ホテル	簡易宿所	会社・団体の 宿泊所
		観光目的の 宿泊者が 50%以上	観光目的の 宿泊者が 50%未満	観光目的の 宿泊者が 50%以上	観光目的の 宿泊者が 50%未満		観光目的の 宿泊者が 50%以上	観光目的の 宿泊者が 50%未満										
施設所在地 計	13,541	7,720	5,800	4,210	3,730	4,497	2,780	1,710	1,094	730	370	4,070	1,550	5,320	1,130	1,030	450	
01北海道	702	390	320	180	200	248	150	90	76	60	20	190	110	280	90	30	10	
02青森県	164	70	100	40	60	53	20	30	9	10	0	60	10	70	20	10	0	
03岩手県	209	90	120	40	80	82	40	40	9	10	0	90	30	60	20	10	0	
04宮城県	242	110	130	60	76	76	30	40	21	20	0	80	20	100	20	20	0	
05秋田県	178	110	70	40	55	55	30	20	7	0	0	90	20	100	20	20	0	
06山形県	222	140	80	100	40	69	40	30	11	10	0	110	20	50	10	10	10	
07福島県	369	200	170	110	130	104	70	20	25	20	0	160	40	140	20	20	10	
08茨城県	196	60	123	30	100	61	30	30	12	0	0	130	10	120	10	10	0	
09栃木県	310	200	110	120	60	116	70	10	10	10	0	130	30	90	10	20	20	
10群馬県	246	170	80	100	50	86	60	30	13	10	0	120	30	70	10	10	10	
11埼玉県	157	30	120	82	70	63	20	20	12	0	0	20	10	110	10	10	0	
12千葉県	420	250	170	120	110	143	50	40	55	40	20	90	80	150	40	60	10	
13東京都	1,000	350	640	577	380	295	190	190	128	60	70	100	10	680	170	70	30	
14神奈川県	517	280	230	160	140	169	80	80	45	30	20	100	70	200	40	40	70	
15新潟県	353	210	140	120	90	115	80	30	22	10	0	180	30	110	10	10	10	
16富山県	134	90	50	50	50	57	20	20	8	0	0	50	10	40	10	10	10	
17石川県	231	170	60	80	40	91	70	20	23	20	0	100	20	80	20	20	0	
18福井県	124	70	50	40	30	49	30	20	7	10	0	50	10	40	10	10	0	
19山梨県	237	180	60	90	80	88	10	10	15	10	0	100	50	50	20	20	10	
20長野県	585	450	140	280	100	188	150	30	23	20	0	270	110	120	10	50	30	
21岐阜県	214	160	60	90	60	73	60	10	15	10	0	90	40	60	10	10	10	
22静岡県	662	430	230	220	150	244	180	70	50	40	10	220	120	190	20	30	70	
23愛知県	437	160	280	90	180	137	60	80	34	10	20	70	20	240	60	30	20	
24三重県	263	150	110	70	70	92	60	30	22	20	0	100	40	100	10	10	0	
25滋賀県	158	90	70	40	50	53	30	20	14	10	0	40	20	40	0	10	10	
26京都府	708	590	120	390	205	170	40	40	36	30	0	230	50	190	110	120	20	
27大阪府	519	260	260	140	140	170	90	80	61	30	30	20	10	370	80	30	10	
28兵庫県	425	280	150	140	90	140	90	50	56	50	10	150	70	120	30	40	20	
29奈良県	105	90	10	60	10	33	30	0	5	0	0	50	10	20	10	20	0	
30和歌山県	162	120	50	70	40	45	10	10	15	10	0	70	30	40	0	10	10	
31鳥取県	100	70	30	30	20	42	30	10	4	0	0	50	10	30	10	10	0	
32島根県	142	80	70	50	50	54	20	20	5	10	0	70	10	50	10	10	0	
33岡山県	166	60	100	40	60	57	20	40	11	0	0	40	20	70	20	20	0	
34広島県	274	110	160	70	110	82	40	40	21	0	20	70	20	120	30	40	10	
35山口県	161	90	92	40	50	52	30	20	12	10	0	70	0	70	10	10	0	
36徳島県	83	50	40	30	30	3	10	0	3	0	0	30	10	30	10	10	0	
37香川県	111	60	50	40	30	38	20	20	8	10	0	30	10	40	10	20	0	
38愛媛県	143	70	70	30	50	83	30	20	12	10	0	50	10	60	10	10	0	
39高知県	107	60	50	30	30	26	20	0	8	10	0	40	10	40	10	10	0	
40福岡県	409	150	260	80	150	142	60	80	37	10	20	50	20	240	60	30	10	
41佐賀県	111	80	30	30	30	37	30	10	6	0	0	60	10	20	10	10	0	
42長崎県	214	110	100	126	80	70	50	20	18	10	0	60	40	80	20	10	0	
43熊本県	288	170	120	100	80	99	60	30	13	10	10	130	30	100	10	20	10	
44大分県	231	150	80	80	60	78	60	20	9	10	0	100	30	80	10	10	10	
45宮崎県	122	50	70	30	40	40	20	20	6	10	0	30	10	60	0	10	0	
46鹿児島県	226	110	120	80	80	86	50	20	19	20	0	60	40	90	20	20	0	
47沖縄県	404	320	90	150	70	124	110	10	58	60	0	0	170	150	40	30	0	
運輸局等(再掲) <sup>3)</sup>																		
北海道運輸局	702	390	320	180	200	248	150	90	76	60	20	190	110	280	90	30	10	
東北運輸局	1,384	720	670	420	440	439	230	200	82	60	20	580	140	460	80	100	30	
関東運輸局	3,083	1,530	1,540	810	950	1,021	550	470	295	160	130	650	290	1,470	300	230	150	
北陸信越運輸局	1,303	776	380	520	350	451	250	110	76	50	20	600	170	350	50	100	50	
中部運輸局	1,700	980	720	500	480	595	380	210	128	90	30	550	220	630	110	90	100	
近畿運輸局	2,077	1,420	650	830	410	646	450	200	187	140	50	570	180	790	240	220	60	
中国運輸局	843	400	440	230	280	281	150	130	53	20	30	280	50	350	70	70	10	
四国運輸局	444	240	210	130	140	140	80	50	31	20	10	170	30	170	40	10	10	
九州運輸局	1,601	820	780	430	510	552	320	230	108	60	40	490	180	670	120	110	30	
沖縄総合事務局	404	320	90	150	70	124	110	10	58	60	0	0	170	150	40	30	0	

1) 宿泊目的割合不詳を含む。

2) 宿泊施設タイプ不詳を含む。

3) 長野県は北陸信越運輸局、福井県は中部運輸局に含まれる。

参考第 1 4 表 施設所在地(47区分及び運輸局等)、従業者数(3区分)、宿泊目的割合(2区分)別延べ宿泊者数 (従業員数10人以上の施設) (八泊)

施設所在地(47区分及び運輸局等)	従業員数(3区分)、宿泊目的割合(2区分)							100人以上		うち 外国人延べ 宿泊者数 1)	宿泊目的割合(2区分)		
	延べ 宿泊者数 1)	観光目的の 宿泊者が 50%以上	観光目的の 宿泊者が 50%未満	1)	観光目的の 宿泊者が 50%以上	観光目的の 宿泊者が 50%未満	1)	観光目的の 宿泊者が 50%以上	観光目的の 宿泊者が 50%未満		観光目的の 宿泊者が 50%以上	観光目的の 宿泊者が 50%未満	
令和2年6月	11,815,860	7,928,060	5,509,810	4,293,810	4,517,550	1,604,870	2,911,340	1,788,510	1,065,600	722,910	146,600	71,910	74,630
01北海道	647,390	245,060	402,330	181,570	254,400	82,090	172,310	122,290	73,840	48,440	1,920	1,160	750
02青森県	127,720	21,350	106,370	64,450	45,610	4,060	41,550	5,640	5,270	370	690	10	690
03岩手県	188,970	51,260	137,710	77,200	79,980	27,230	52,750	23,850	16,090	7,760	380	20	380
04宮城県	282,770	68,890	213,880	96,270	131,500	19,640	111,860	34,640	28,880	5,750	1,590	570	1,020
05秋田県	94,740	26,210	68,530	39,910	38,000	13,850	24,150	8,530	4,350	4,470	200	10	190
06山形県	138,240	41,720	96,510	43,950	60,070	17,680	42,390	14,430	4,250	10,180	250	0	250
07福島県	339,680	82,960	256,680	109,780	121,390	34,790	86,600	32,680	27,370	5,300	1,330	20	1,310
08茨城県	231,940	22,380	209,560	109,770	95,710	8,970	86,740	18,450	5,410	13,050	580	10	570
09栃木県	249,800	109,340	140,460	60,450	132,330	57,300	75,030	31,460	26,490	4,970	1,080	30	1,050
10群馬県	213,090	110,700	102,380	56,350	97,610	51,580	46,030	25,560	840		230	600	600
11埼玉県	164,990	17,260	147,730	79,020	70,800	12,960	57,840	15,170	2,440	12,730	810	140	670
12千葉県	449,240	122,740	326,500	190,320	28,570	164,630	83,210	114,290	32,740	81,540	23,380	5,320	18,050
13東京都	1,139,110	395,420	740,930	375,960	363,700	111,280	252,420	237,820	107,280	130,550	27,160	14,470	12,630
14神奈川県	575,200	206,300	369,170	188,270	207,740	71,580	136,160	104,130	59,380	44,750	11,160	6,660	4,490
15新潟県	310,170	93,850	216,320	144,090	102,300	45,100	57,200	41,420	26,390	15,030	800	20	770
16富山県	96,690	16,920	79,770	48,400	37,860	10,960	26,900	6,990	2,510	4,480	460	0	460
17石川県	171,260	79,830	91,430	60,400	61,950	33,700	28,250	20,760	17,980	2,770	1,580	300	1,280
18福井県	109,000	23,350	85,640	37,830	3,350	34,480	50,580	5,350	4,760	580	390	10	380
19山梨県	132,140	62,110	70,030	42,100	55,580	28,040	27,530	19,640	400	400	390	340	50
20長野県	348,730	165,190	181,540	113,810	145,340	90,130	55,210	42,260	29,750	12,520	1,370	190	1,180
21岐阜県	159,210	66,890	102,320	58,550	53,540	30,070	30,070	16,230	890		410	40	380
22静岡県	493,240	188,210	305,030	227,870	211,490	94,850	116,630	53,880	41,190	12,690	2,880	580	2,300
23愛知県	882,970	403,500	295,520	165,050	39,120	125,920	53,190	13,900	39,290	4,020	240	240	3,780
24三重県	212,580	69,300	143,270	93,690	79,170	31,310	47,860	28,760	31,730	1,730	1,350	90	1,260
25滋賀県	115,290	39,390	75,910	8,650	35,120	11,470	23,650	21,970	19,270	2,700	500	80	420
26京都府	350,120	208,980	141,140	85,580	137,650	86,520	51,130	48,020	36,590	11,430	3,000	2,240	1,360
27大阪府	698,310	285,790	412,520	205,440	263,280	102,580	160,700	149,320	62,950	86,370	27,990	24,180	3,810
28兵庫県	381,690	161,970	219,680	119,170	127,290	51,140	76,160	110,150	85,800	24,350	1,530	380	1,150
29奈良県	43,280	36,240	7,040	5,140	24,900	23,650	1,250	7,450	390		390	380	10
30和歌山県	115,610	54,400	61,220	47,200	30,060	19,190	10,870	18,250	15,100	3,150	200	70	140
31鳥取県	68,410	13,570	54,840	34,230	24,900	19,490	19,490	2,260	1,150	1,120	180	0	180
32島根県	100,560	20,740	79,810	44,870	45,590	10,650	34,940	4,300	4,300		520	30	490
33岡山県	170,400	15,480	154,920	108,060	53,900	11,170	42,720	8,440	4,450	6,990	780	0	780
34広島県	285,420	31,490	253,930	123,400	125,560	20,980	104,580	36,460	1,600	34,860	1,630	250	1,380
35山口県	141,730	26,370	115,360	75,770	57,180	9,510	47,670	8,780	4,930	3,850	910	60	850
36徳島県	54,490	16,370	37,770	29,700	3,890	11,410	9,500	9,500	9,500		90	20	60
37香川県	82,750	13,180	69,580	36,450	31,310	6,550	30,860	8,900	1,490	7,410	830	60	770
38愛媛県	111,640	13,090	98,550	44,760	51,050	5,390	45,660	11,790	3,660	8,130	1,210	30	1,180
39高知県	71,000	14,620	56,380	5,150	48,090	7,760	3,880	6,120	1,710	4,400	450	40	410
40福岡県	383,760	68,290	315,460	172,740	154,650	29,470	125,190	56,360	14,630	41,730	2,020	580	1,440
41佐賀県	59,740	15,350	44,400	19,020	31,710	6,950	24,760	3,050	3,050	620	210	0	210
42長崎県	186,530	63,650	122,880	65,810	92,990	14,390	55,720	13,040	3,350	13,040	2,110	60	2,050
43熊本県	43,620	40,990	142,260	16,430	76,310	18,310	58,000	15,400	6,250	9,150	830	40	790
44大分県	178,440	54,170	124,270	100,130	15,870	80,980	40,560	21,880	19,160	2,720	1,620	130	1,490
45宮崎県	107,870	14,620	91,910	55,980	41,720	4,450	35,930	7,300	7,300	0	560	150	410
46鹿児島県	192,240	37,790	152,780	84,410	146,110	14,610	61,090	25,140	17,870	7,270	510	470	470
47沖縄県	373,020	275,140	97,880	47,410	125,620	115,720	9,900	117,060	112,010	5,050	12,440	12,140	290
北海道運輸局	647,390	245,060	402,330	181,570	254,400	82,090	172,310	122,290	73,840	48,440	1,920	1,160	750
東北運輸局	1,172,080	292,390	879,690	486,560	476,560	117,060	359,290	339,290	83,220	33,840	4,460	630	3,820
関東運輸局	3,155,500	1,045,970	2,106,760	1,053,810	1,168,990	403,120	764,970	566,520	278,520	287,990	65,390	27,210	38,120
北陸信越運輸局	924,860	355,800	569,060	366,700	347,460	179,890	167,570	111,430	76,610	34,790	4,210	3,690	3,690
中部運輸局	1,460,490	420,730	1,039,760	613,510	727,130	204,000	371,070	158,290	103,110	55,180	9,050	950	8,100
近畿運輸局	1,704,300	786,760	917,500	465,740	618,310	294,550	323,760	355,180	227,170	128,000	34,200	27,320	6,880
中国運輸局	766,510	107,650	658,870	369,140	361,510	307,130	249,420	60,240	13,420	46,820	350	360	3,670
四国運輸局	319,890	57,620	262,260	17,680	115,390	16,390	91,810	36,300	16,360	19,940	2,580	150	2,430
九州運輸局	1,291,830	294,860	993,950	618,160	86,630	529,530	401,250	144,150	81,300	62,850	8,340	1,470	6,870
沖縄総合事務局	373,020	275,140	97,880	47,410	125,620	115,720	9,900	117,060	112,010	5,050	12,440	12,140	290

1) 宿泊目的割合不詳を含む。  
2) 長野県は北陸信越運輸局、福井県は中部運輸局に含まれる。

参考第 1 5 表 施設所在地(47区分及び運輸局等)、従業者数(3区分)、宿泊目的割合(2区分)別実宿泊者数並びに施設所在地(47区分及び運輸局等)、宿泊目的割合(2区分)別外国人実宿泊者数(従業者数10人以上の施設)

(人)

施設所在地(47区分及び運輸局等)	従業者数(3区分)、宿泊目的割合(2区分)												外国人実宿泊者数		
	10～29人			30～99人			100人以上			うち外国人実宿泊者数 1)	宿泊目的割合(2区分)				
	1)	観光目的の 宿泊者が 50%以上	観光目的の 宿泊者が 50%未満	1)	観光目的の 宿泊者が 50%以上	観光目的の 宿泊者が 50%未満	1)	観光目的の 宿泊者が 50%以上	観光目的の 宿泊者が 50%未満		観光目的の 宿泊者が 50%以上	観光目的の 宿泊者が 50%未満			
	実宿泊者数	観光目的の 宿泊者が 50%以上	観光目的の 宿泊者が 50%未満	実宿泊者数	観光目的の 宿泊者が 50%以上	観光目的の 宿泊者が 50%未満	実宿泊者数	観光目的の 宿泊者が 50%以上	観光目的の 宿泊者が 50%未満	実宿泊者数	観光目的の 宿泊者が 50%以上	観光目的の 宿泊者が 50%未満			
令和2年6月	8,970	3,159,890	5,806,260	3,979,950	934,630	3,042,070	3,574,000	1,350,360	2,222,510	1,416,680	875,000	541,680	75,920	33,390	42,510
01北海道	488,190	197,160	291,030	191,150	67,820	123,330	200,090	70,330	129,770	96,940	59,010	37,930	920	450	470
02青森県	95,350	18,720	76,820	54,810	10,230	44,580	35,630	3,670	31,960	5,110	4,830	280	270	10	260
03岩手県	140,410	45,580	94,830	54,820	16,830	52,590	61,300	24,680	36,620	14,070	14,070	5,620	120	10	100
04宮城県	210,760	58,830	151,930	80,940	14,770	66,170	99,160	16,890	82,270	30,660	27,170	3,490	970	530	440
05秋田県	70,300	17,770	52,540	40,120	8,660	31,460	25,580	8,200	17,390	4,600	910	3,690	150	10	130
06山形県	109,960	35,550	74,420	49,740	16,690	33,050	48,780	15,820	32,960	11,450	3,040	8,410	160	0	160
07福島県	248,970	71,780	177,190	118,540	17,150	100,650	29,680	4,830	29,780	29,780	24,950	4,830	560	20	540
08茨城県	179,070	16,650	162,420	79,320	3,580	75,740	8,710	13,520	70,510	13,520	4,350	9,170	360	10	350
09栃木県	208,330	98,540	109,790	74,470	24,170	50,250	105,730	50,250	55,300	28,130	24,110	4,020	420	30	390
10群馬県	187,300	103,790	83,520	31,260	43,900	87,860	48,240	39,620	48,240	24,290	24,290	20	590	210	380
11埼玉県	118,120	14,980	103,140	55,140	1,280	53,860	53,330	11,510	41,820	9,650	2,180	7,460	500	90	410
12千葉県	321,970	102,590	219,380	132,970	25,450	107,520	53,630	56,120	79,250	23,510	55,740	2,650	13,200	2,650	10,550
13東京都	825,380	279,180	544,030	384,550	116,330	266,040	269,690	83,830	185,860	171,140	79,020	92,130	14,290	8,210	6,070
14神奈川県	426,060	161,240	264,820	178,510	50,520	127,990	162,020	59,880	102,140	50,840	34,690	34,690	6,470	3,560	2,910
15新潟県	251,880	88,080	163,800	127,900	21,190	106,710	87,630	42,250	45,380	24,630	11,710	11,710	460	10	450
16富山県	74,330	14,170	60,160	43,530	2,820	40,710	25,110	9,260	15,860	5,690	2,090	3,600	260	0	260
17石川県	138,490	65,020	73,470	68,000	20,850	47,140	28,570	24,090	17,830	15,590	4,630	2,240	970	170	800
18福井県	72,150	19,750	52,410	22,660	1,770	20,890	13,350	31,040	31,040	5,110	4,630	470	290	10	290
19山梨県	111,170	56,540	54,630	45,380	12,600	32,790	46,700	25,200	21,500	19,090	18,740	350	300	260	40
20長野県	287,170	140,690	146,490	125,480	36,980	88,470	129,210	82,350	46,850	32,510	11,160	11,160	1,100	140	960
21岐阜県	123,110	50,670	72,430	60,780	13,850	46,940	22,100	24,690	15,340	14,730	14,730	800	360	40	320
22静岡県	379,380	162,980	216,400	164,160	43,160	121,010	171,490	86,740	84,760	43,770	33,090	10,640	1,550	430	1,130
23愛知県	362,280	291,160	71,120	291,160	24,180	167,030	126,810	34,350	92,460	43,560	12,590	30,960	2,100	210	2,730
24三重県	179,380	64,650	114,730	87,520	9,950	77,570	64,490	28,790	35,690	27,370	25,900	1,470	420	70	340
25滋賀県	92,010	36,850	55,160	39,700	7,750	31,940	31,980	11,040	20,940	20,340	18,060	2,280	270	60	200
26京都府	257,910	162,940	94,970	121,200	66,830	54,370	101,300	68,010	33,290	35,410	28,100	7,320	2,760	1,520	1,230
27大阪府	506,840	203,020	303,820	208,830	86,470	122,370	195,710	73,830	121,880	102,300	42,720	59,570	10,980	9,520	1,460
28兵庫県	292,110	146,340	145,770	94,090	20,780	73,310	101,540	46,340	55,200	96,490	78,610	17,870	1,160	280	890
29奈良県	33,280	28,610	4,670	8,010	4,560	3,460	18,760	17,540	1,220	6,510	6,510	290	290	270	10
30和歌山県	96,450	46,060	50,390	36,930	16,830	40,100	24,220	16,500	7,720	15,310	12,740	2,570	170	60	110
31鳥取県	57,840	11,490	46,360	32,340	5,280	27,070	18,170	5,060	18,170	2,260	1,150	1,120	120	10	120
32島根県	79,900	19,260	60,640	38,100	5,350	32,750	37,640	9,750	27,890	4,160	4,160	290	290	20	270
33岡山県	122,190	13,370	108,820	72,650	2,440	70,220	42,080	9,530	32,550	7,460	6,050	6,050	500	0	500
34広島県	204,520	26,500	178,020	78,720	6,210	72,510	93,130	18,690	74,440	32,670	1,600	31,070	1,050	250	800
35山口県	103,380	20,910	82,470	51,050	8,480	42,580	44,210	7,720	36,490	8,110	4,710	3,410	510	20	500
36徳島県	43,860	15,220	28,650	21,820	2,970	18,850	13,280	3,480	9,800	8,770	8,770	70	70	10	50
37香川県	64,260	12,240	52,060	27,030	3,630	34,290	44,280	4,960	39,320	10,490	6,410	6,410	650	20	620
38愛媛県	92,690	12,140	80,550	37,920	3,300	34,290	44,280	4,960	39,320	10,490	6,410	6,410	650	20	620
39高知県	57,740	12,840	44,900	43,210	4,650	38,570	9,600	6,970	2,630	4,930	1,220	3,700	120	30	90
40福岡県	289,060	54,810	234,260	116,800	19,090	97,710	130,560	24,060	106,500	41,700	11,660	30,050	1,200	390	810
41佐賀県	41,710	13,780	27,930	16,180	4,490	11,690	22,140	6,460	15,680	3,380	3,380	560	170	0	170
42長崎県	148,760	57,640	91,130	58,910	12,200	46,710	33,040	33,040	43,240	13,560	12,400	1,160	1,700	40	1,660
43熊本県	145,690	37,630	108,060	65,900	14,850	51,050	66,300	16,960	49,340	13,490	5,820	7,670	450	30	420
44大分県	139,250	48,290	90,950	74,580	17,110	57,470	45,800	14,830	31,360	18,870	16,750	2,120	330	90	240
45宮崎県	91,740	13,750	76,860	49,420	2,640	46,780	35,310	4,090	30,080	7,010	7,010	0	400	70	330
46鹿児島県	146,980	30,630	116,350	62,070	3,820	57,110	62,870	11,370	51,500	22,040	15,440	6,600	480	130	350
47沖縄県	252,730	180,220	72,500	92,350	31,130	61,220	83,310	76,370	6,930	77,070	72,720	4,350	3,640	3,390	260
運輸局等(再掲) <sup>2)</sup>															
北海道運輸局	488,190	197,160	291,030	191,150	67,820	123,330	200,090	70,330	129,770	96,940	59,010	37,930	920	450	470
東北運輸局	875,960	284,220	627,730	403,570	74,330	329,240	408,930	98,930	271,170	101,290	74,960	26,320	2,230	590	1,640
関東運輸局	2,377,400	833,500	1,541,730	1,025,490	265,190	758,130	921,310	341,260	580,050	430,600	227,050	203,550	36,120	15,020	21,090
北陸信越運輸局	751,870	307,950	443,920	364,880	81,850	283,030	294,610	162,430	132,180	92,370	63,660	28,710	2,790	330	2,470
中部運輸局	1,116,300	369,170	747,130	527,030	92,900	434,140	453,970	185,320	268,650	135,300	88,570	44,510	5,660	750	4,810
近畿運輸局	1,278,620	623,230	655,350	528,760	203,220	325,500	473,510	233,270	240,240	276,350	186,740	89,610	15,620	11,720	3,900
中国運輸局	567,840	91,530	476,310	272,860	27,750	245,110	240,310	50,750	189,550	54,660	13,020	41,650	2,480	290	2,190
四国運輸局	258,550	52,390	206,160	129,980	16,130	113,850	113,850	21,290	75,250	32,030	14,970	17,060	1,810	100	1,710
九州運輸局	1,003,190	256,520	744,390	443,860	74,210	368,510	439,270	110,410	327,270	71,900	48,160	47,470	4,740	760	3,980
沖縄総合事務局	252,730	180,220	72,500	92,350	31,130	61,220	83,310	76,370	6,930	77,070	72,720	4,350	3,640	3,390	260

1) 宿泊目的割合不詳を含む。  
2) 長野県は北陸信越運輸局、福井県は中部運輸局に含まれる。

参考第1 6表 施設所在地(47区分及び運輸局等)、宿泊施設タイプ(6区分)別延べ宿泊者数(従業者数10人以上の施設)並びに施設所在地(47区分及び運輸局等)、宿泊施設タイプ(6区分)別外国人延べ宿泊者数(従業者数10人以上の施設)

施設所在地(47区分 及び運輸局等)	延べ 宿泊者数 (1)						宿泊施設タイプ(6区分)						宿泊施設タイプ(6区分)						(人泊)
	旅館	リゾート ホテル	ビジネス ホテル	シティ ホテル	簡易宿所	会社・団体の 宿泊所	外国人延べ 宿泊者数 (1)	旅館	リゾート ホテル	ビジネス ホテル	シティ ホテル	簡易宿所	会社・団体の 宿泊所	シニア ホテル	簡易宿所	会社・団体の 宿泊所			
令和2年6月	1,352,510	1,044,310	7,810,800	1,338,590	185,860	85,750	146,600	2,570	14,520	89,570	36,970	2,500	470						
01北海道	647,390	46,240	393,740	105,060	7,280	1,130	1,920	20	50	1,560	250	20	10						
02青森県	127,720	3,190	103,980	8,380	800	-	690	10	10	320	30	0	0						
03岩手県	188,970	41,970	99,510	23,720	3,220	240	380	10	10	40	10	10	0						
04宮城県	282,770	13,130	203,000	17,370	7,080	550	1,590	130	40	1,360	60	10	0						
05秋田県	94,740	3,520	54,090	11,740	1,180	10	200	10	0	180	20	0	0						
06山形県	138,240	4,650	81,740	12,920	550	1,900	250	0	0	240	0	0	0						
07福島県	339,650	74,390	224,980	10,200	2,860	1,480	1,330	70	0	1,250	10	0	0						
08茨城県	231,940	16,510	3,850	9,220	170	770	580	10	0	550	20	0	0						
09栃木県	249,800	63,130	43,700	10,580	2,270	2,580	1,080	20	10	620	430	0	0						
10群馬県	213,090	19,130	99,220	8,910	860	450	840	70	160	600	10	0	0						
11埼玉県	164,990	5,860	137,850	10,930	1,010	120	810	0	20	660	140	0	0						
12千葉県	449,240	34,160	76,200	58,390	12,770	3,620	23,380	340	260	8,920	160	0	0						
13東京都	1,139,110	9,850	824,640	237,410	14,730	11,840	200	290	17,720	7,560	1,380	0	0						
14神奈川県	575,200	41,840	44,470	380,730	17,260	11,250	800	20	0	710	70	0	0						
15新潟県	310,170	15,470	190,880	17,280	2,250	1,190	240	0	0	420	40	0	0						
16富山県	171,260	7,100	120,760	9,310	2,600	0	1,580	10	120	1,430	20	0	0						
17石川県	109,000	18,210	80,030	4,920	0	-	390	0	10	370	0	0	0						
18福井県	132,140	23,470	73,310	1,760	3,580	210	390	10	310	50	20	0	0						
19山梨県	346,730	94,450	50,990	17,720	4,260	3,270	1,370	130	60	890	290	0	0						
20長野県	159,210	31,580	16,140	3,020	2,380	1,280	410	0	0	360	20	0	0						
21岐阜県	493,240	90,010	78,380	16,400	6,480	4,770	2,880	700	370	1,700	90	0	0						
22静岡県	486,460	19,600	368,720	71,750	12,550	2,200	4,020	70	20	2,410	1,470	50	0						
23愛知県	212,580	35,340	141,520	5,330	1,140	260	1,350	70	10	1,220	50	0	0						
24三重県	115,290	19,500	74,620	5,500	1,790	50	500	0	10	480	10	0	0						
25滋賀県	350,120	24,960	217,820	58,660	24,090	2,450	3,600	100	60	1,980	920	530	0						
26京都府	698,310	8,140	17,390	504,560	7,570	6,070	27,990	0	230	21,570	5,960	10	210						
27大阪府	381,690	57,090	185,610	54,270	7,350	17,880	1,530	30	120	1,210	150	10	0						
28兵庫県	43,280	5,350	26,330	4,630	1,100	0	390	10	0	330	50	0	0						
29奈良県	115,610	17,950	59,380	4,870	5,860	1,030	200	30	30	120	10	0	0						
30和歌山県	68,410	9,450	51,140	4,850	180	-	180	0	0	180	0	0	0						
31鳥取県	100,560	18,250	1,990	5,280	110	0	520	30	0	490	10	0	0						
32島根県	170,400	13,670	6,000	13,750	1,380	0	780	0	0	730	40	0	0						
33岡山県	285,420	10,780	5,310	216,020	5,080	3,400	1,630	10	0	1,070	260	60	230						
34広島県	141,730	13,140	890	8,660	110	150	910	50	0	860	10	0	0						
35山口県	54,490	5,390	36,080	4,850	540	40	90	20	0	60	10	0	0						
36徳島県	82,750	8,080	3,300	52,600	790	10	830	0	50	250	520	10	0						
37香川県	111,640	10,370	82,590	14,790	1,000	330	1,210	10	10	1,140	50	10	0						
38愛媛県	71,000	6,860	2,360	53,030	840	-	450	30	0	410	10	0	0						
39高知県	383,760	8,670	285,770	69,550	8,750	2,070	2,020	10	50	1,200	170	10	0						
40福岡県	59,740	8,050	42,690	2,190	420	0	210	0	0	210	0	0	0						
41佐賀県	186,530	26,520	28,860	106,920	21,170	1,130	2,110	0	30	2,000	80	0	0						
42熊本県	183,250	23,680	131,890	11,620	2,550	1,280	830	0	10	680	120	20	0						
43鹿児島県	178,440	22,340	120,870	11,110	1,170	360	1,620	40	60	1,470	40	10	0						
44大分県	107,870	4,410	92,200	4,070	420	10	560	0	150	370	40	0	0						
45宮崎県	192,240	14,170	14,130	18,700	580	0	980	10	100	460	100	0	0						
46鹿児島県	1,291,830	105,380	100,910	138,400	14,860	4,860	8,340	70	700	6,390	970	200	10						
47沖縄県	373,020	360	163,770	37,660	4,550	110	12,440	0	11,440	850	160	0	0						
運輸局等(再掲) <sup>2)</sup>																			
北海道運輸局	647,390	93,950	393,740	105,060	7,280	1,130	1,920	20	50	1,560	250	20	10						
東北運輸局	1,172,080	230,060	767,300	84,330	15,690	4,180	4,460	220	50	4,000	160	30	0						
関東運輸局	3,155,500	282,720	2,108,800	416,840	52,640	30,850	65,390	910	1,180	36,380	25,360	1,560	0						
北陸信越運輸局	924,860	219,620	566,210	49,160	9,820	4,700	4,210	160	180	3,450	420	0	0						
中部運輸局	1,460,490	194,740	140,990	101,430	22,550	8,500	9,050	880	400	6,060	1,640	60	0						
近畿運輸局	1,704,300	129,680	148,500	282,510	47,760	27,490	34,200	170	460	25,700	7,110	550	210						
中国運輸局	596,510	65,290	15,780	598,620	8,080	3,550	4,020	90	0	3,330	310	60	230						
四国運輸局	319,890	30,710	224,300	46,030	2,670	380	2,580	60	50	1,860	580	20	0						
九州運輸局	1,291,830	105,380	100,910	138,400	14,860	4,860	8,340	70	700	6,390	970	200	10						
沖縄総合事務局	373,020	360	163,770	37,660	4,550	110	12,440	0	11,440	850	160	0	0						

<sup>1)</sup>宿泊施設タイプ不詳を含む。

<sup>2)</sup>長野県は北陸信越運輸局、福井県は中部運輸局に含まれる。

参考第 1 7 表 施設所在地(47区分及び運輸局等)、宿泊施設タイプ(6区分)別実宿泊者数 (従業者数10人以上の施設)並びに施設所在地(47区分及び運輸局等)、宿泊施設タイプ(6区分)別外国人実宿泊者数 (従業者数10人以上の施設)

施設所在地(47区分 及び運輸局等)	宿泊施設タイプ(6区分)						宿泊施設タイプ(6区分)						(人)	
	実宿泊者数 1)	旅館	リゾート ホテル	ビジネス ホテル	シティ ホテル	簡易宿所	会社・団体の 宿泊所	うち外国人 実宿泊者数 1)	旅館	リゾート ホテル	ビジネス ホテル	シティ ホテル		簡易宿所
令和2年6月	8,970,640	1,187,750	845,680	5,748,390	999,700	138,200	50,880	75,920	1,170	4,940	50,700	17,970	1,030	110
01北海道	488,190	76,760	39,860	286,940	78,110	5,870	640	920	20	40	690	150	10	0
02青森県	95,550	10,120	2,770	75,320	6,620	720	-	270	10	10	250	30	0	-
03岩手県	140,410	31,620	17,660	71,810	17,440	1,720	160	120	0	10	70	40	0	0
04宮城県	210,760	38,320	9,410	144,750	12,520	5,300	460	970	50	30	850	30	0	0
05秋田県	70,300	16,130	2,750	41,650	8,740	1,030	10	150	10	0	130	10	0	0
06山形県	109,960	31,680	4,280	62,320	10,340	310	1,030	160	0	0	150	10	0	0
07福島県	248,970	63,370	20,650	158,600	5,140	620	600	560	30	0	510	10	0	0
08茨城県	179,070	11,910	2,800	157,810	5,640	170	740	360	10	0	340	0	0	0
09栃木県	208,330	56,990	39,380	99,980	7,740	2,180	2,150	420	10	10	340	50	0	0
10群馬県	187,300	80,360	17,050	81,190	7,430	820	450	590	70	140	370	10	0	0
11埼玉県	118,120	7,310	5,250	96,950	7,820	760	30	500	0	20	410	70	0	0
12千葉県	321,970	30,780	60,620	181,900	34,810	10,540	3,330	13,200	70	180	5,720	7,130	100	0
13東京都	825,380	7,250	24,340	609,680	172,010	5,690	6,420	14,290	50	250	10,390	3,300	300	0
14神奈川県	426,060	33,880	40,080	271,220	62,450	8,950	9,470	6,470	190	110	4,860	1,300	0	0
15新潟県	251,880	75,990	12,820	147,630	13,390	1,020	1,010	460	10	0	420	30	0	0
16富山県	74,330	9,450	1,760	58,830	3,390	660	230	260	0	10	250	10	0	0
17石川県	138,490	28,530	5,590	94,870	7,580	1,920	0	970	10	10	930	20	0	0
18福井県	72,150	15,340	4,310	49,140	3,360	0	-	290	0	0	280	0	0	-
19山梨県	111,170	22,300	26,840	57,200	1,440	3,250	140	300	10	230	40	0	20	0
20長野県	287,170	85,190	38,480	142,300	14,300	4,010	2,890	1,100	110	40	700	250	0	0
21岐阜県	123,110	28,190	15,350	73,810	2,470	2,350	940	360	40	40	310	20	0	0
22静岡県	379,380	80,800	65,370	209,930	13,650	5,970	3,660	1,550	80	260	1,120	80	10	0
23愛知県	362,280	17,610	10,980	262,080	57,290	12,410	1,900	2,940	20	20	1,690	1,160	50	0
24三重県	179,380	33,400	27,630	113,960	3,770	380	240	420	60	10	320	30	0	0
25滋賀県	92,010	11,150	18,310	56,180	4,820	1,520	50	270	0	10	250	10	0	0
26京都府	257,910	22,790	18,210	150,700	44,730	19,490	2,000	2,760	70	50	1,630	610	390	0
27大阪府	506,840	7,830	12,010	368,910	111,350	7,000	700	10,980	0	150	8,570	2,170	10	90
28兵庫県	292,110	53,580	50,890	132,220	43,910	7,020	4,450	1,160	30	110	940	70	10	0
29奈良県	33,280	5,100	4,960	18,600	3,580	1,040	0	290	0	0	260	20	0	0
30和歌山県	96,450	15,280	21,710	49,370	3,450	5,710	930	170	30	30	100	10	0	0
31鳥取県	57,840	8,950	1,530	43,000	4,120	230	-	120	0	0	120	0	0	-
32島根県	79,900	17,040	1,060	58,060	3,690	600	0	290	20	0	260	10	0	0
33岡山県	122,190	8,930	5,080	98,500	8,420	1,260	0	500	0	0	480	20	0	0
34広島県	204,520	8,280	4,810	145,980	38,720	4,390	2,340	1,050	10	0	810	190	30	10
35山口県	103,380	11,530	870	84,150	6,590	110	120	510	0	0	500	10	0	0
36徳島県	43,860	4,960	7,240	27,520	3,610	500	40	70	10	10	40	10	0	0
37香川県	64,260	3,190	3,190	38,740	14,200	730	10	650	0	30	150	470	10	0
38愛媛県	92,690	9,730	2,420	68,030	11,690	540	290	970	10	0	900	50	10	0
39高知県	57,740	6,410	2,220	42,470	6,300	340	-	120	20	0	90	0	0	-
40福岡県	289,060	7,140	7,780	219,790	49,480	3,390	1,480	1,200	10	40	820	270	60	0
41佐賀県	41,710	7,160	5,770	26,400	1,960	420	0	170	0	0	170	0	0	0
42長崎県	148,760	25,460	26,650	78,500	15,590	1,910	660	1,700	0	30	1,630	40	0	0
43熊本県	216,110	11,020	19,800	99,800	10,140	2,260	860	450	0	10	380	50	20	0
44大分県	139,250	20,710	19,850	88,910	9,320	150	310	330	40	20	230	40	10	0
45宮崎県	91,740	3,750	6,250	77,500	3,850	380	10	400	0	70	290	40	0	0
46鹿児島県	146,980	9,440	10,660	114,490	15,840	550	0	480	10	30	350	100	0	0
47沖縄県	252,730	360	107,180	114,710	26,890	3,470	110	3,640	0	3,010	580	50	0	0
運輸局等(再掲) 2)														
北海道運輸局	488,190	76,760	39,860	286,940	78,110	5,870	640	920	20	40	690	150	10	0
東北運輸局	875,960	191,240	57,510	454,440	60,800	9,720	2,260	2,230	90	40	1,960	110	10	0
関東運輸局	2,377,400	250,670	216,370	1,555,920	299,330	32,360	22,740	36,120	420	940	22,470	11,870	420	0
北陸信越運輸局	199,160	58,650	7,820	116,320	12,520	7,620	4,140	2,790	130	40	2,310	310	0	0
中部運輸局	1,116,300	175,340	123,640	708,920	80,550	21,120	6,740	5,560	210	290	3,720	1,290	50	0
近畿運輸局	1,278,620	115,730	126,080	775,980	211,830	40,830	8,120	15,620	140	340	11,750	2,900	400	90
中国運輸局	567,840	54,730	13,350	429,700	61,530	6,050	2,470	2,480	40	0	2,170	230	30	10
四国運輸局	288,550	15,070	17,660	114,490	35,800	2,100	340	1,810	50	30	1,180	540	20	0
九州運輸局	1,003,190	95,260	87,970	701,400	106,180	9,060	3,320	4,740	70	190	3,860	530	90	0
沖縄総合事務局	252,730	360	107,180	114,710	26,890	3,470	110	3,640	0	3,010	580	50	0	0

1) 宿泊施設タイプ不詳を含む。  
2) 長野県は北陸信越運輸局、福井県は中部運輸局に含まれる。

参考第18表 施設所在地(47区分及び運輸局等)、従業員数(3区分)、宿泊目的割合(2区分)別定員稼働率  
並びに施設タイプ(6区分)別定員稼働率(従業員数10人以上の施設)

施設所在地(47区分 及び運輸局等)	従業員数(3区分)、宿泊目的割合(2区分)				宿泊施設タイプ(6区分)						会社・団体の 宿泊所					
	定員稼働率 1)、2)	10~29人		30~99人		観光目的の 宿泊者が 50%未満	観光目的の 宿泊者が 50%未満	1)	観光目的の 宿泊者が 50%以上	観光目的の 宿泊者が 50%未満		旅館	リゾート ホテル	ビジネス ホテル	シティ ホテル	簡易宿所
		観光目的の 宿泊者が 50%以上	観光目的の 宿泊者が 50%未満	観光目的の 宿泊者が 50%以上	観光目的の 宿泊者が 50%未満											
令和2年6月	14.4	8.1	23.0	17.4	8.5	24.7	14.9	8.8	24.6	8.8	7.6	7.3	23.4	11.8	4.9	5.6
01北海道	12.8	7.2	24.1	18.8	12.2	25.7	12.6	6.2	24.6	6.2	7.6	4.9	22.7	12.3	5.7	3.6
02青森県	17.7	6.9	26.1	24.1	12.5	29.1	14.5	2.9	24.3	6.3	7.1	5.7	30.1	12.2	4.3	-
03岩手県	16.8	7.9	29.1	23.2	7.4	29.8	15.0	8.1	26.8	10.6	7.5	11.2	35.5	26.6	12.2	8.0
04宮城県	17.0	8.2	25.9	19.2	9.7	24.2	20.4	7.5	29.2	8.4	7.3	6.2	29.1	14.0	6.8	0.1
05秋田県	13.8	6.6	23.9	15.0	5.8	27.0	13.2	9.9	21.7	9.9	8.6	7.5	29.2	23.0	2.0	10.7
06山形県	15.0	7.3	27.6	14.2	6.9	26.6	17.1	8.6	29.0	11.9	8.5	6.6	32.0	26.4	1.0	5.0
07福島県	18.0	7.6	32.3	22.8	6.9	32.2	17.7	7.7	36.4	8.5	8.0	10.2	37.1	33.3	4.2	21.1
08茨城県	24.8	6.7	34.9	24.9	10.1	32.2	22.6	4.1	42.2	18.6	24.1	5.4	36.5	18.8	1.3	9.1
09栃木県	16.0	10.1	29.4	16.1	7.6	30.1	17.7	11.7	29.1	11.3	10.4	10.6	31.5	23.1	6.0	2.2
10群馬県	15.3	10.5	30.3	18.4	10.2	35.1	16.6	12.6	26.0	8.1	8.1	12.0	33.9	20.3	6.7	1.4
11埼玉県	24.6	14.2	27.8	29.4	12.6	31.6	22.0	13.4	25.6	19.1	23.3	14.6	30.4	17.1	4.0	10.4
12千葉県	11.8	5.0	24.0	20.3	6.7	31.6	14.4	8.5	29.9	6.1	2.5	4.7	23.6	15.3	5.3	8.7
13東京都	12.5	10.5	13.9	16.7	17.0	16.9	13.0	11.2	14.0	7.6	6.2	36.8	15.2	7.6	6.6	6.6
14神奈川県	19.6	15.9	22.4	23.2	16.7	27.5	21.5	16.0	26.1	12.5	15.0	11.8	24.9	18.7	16.5	5.2
15新潟県	17.0	8.0	33.0	24.2	7.0	39.4	14.7	9.2	28.4	7.3	7.3	11.3	36.7	20.0	4.3	2.1
16富山県	14.5	4.4	28.6	20.0	2.6	38.0	12.0	5.4	24.4	7.8	5.2	2.6	31.9	10.5	1.2	0.0
17石川県	11.4	7.2	23.2	15.9	8.0	29.1	9.6	7.1	17.1	6.9	6.4	8.6	20.0	7.2	3.0	-
18福井県	17.3	6.2	34.0	20.4	3.6	37.2	20.2	4.5	32.8	4.5	4.2	10.0	37.2	14.3	0.0	1.2
19山梨県	9.5	5.3	32.0	9.6	3.3	28.1	9.7	8.8	40.8	8.8	8.6	7.4	33.1	9.9	3.4	3.6
20長野県	11.7	7.1	28.2	12.2	5.0	29.4	12.5	5.3	28.5	8.5	6.8	3.7	30.8	20.9	1.9	3.8
21岐阜県	15.2	7.2	39.4	21.4	7.2	41.0	13.1	7.0	39.3	7.6	7.6	7.1	40.0	6.7	8.1	2.0
22静岡県	14.1	8.0	26.4	18.0	8.7	26.3	14.7	9.1	29.9	6.8	5.9	7.3	31.6	12.4	4.8	3.6
23愛知県	16.1	8.1	20.3	18.3	8.6	21.3	16.0	9.4	20.5	10.2	5.2	6.3	20.3	14.6	7.3	10.7
24三重県	17.6	9.0	33.0	23.7	6.1	35.9	17.1	10.4	29.6	9.5	9.3	7.7	34.7	17.3	10.7	1.1
25滋賀県	14.2	7.3	27.7	18.9	6.8	27.6	13.5	6.7	26.8	8.9	8.0	11.3	29.0	6.8	3.6	4.1
26京都府	8.1	7.0	10.8	7.1	6.8	8.0	10.3	8.4	17.2	7.3	5.9	4.2	10.3	10.5	6.2	12.9
27大阪府	13.2	10.0	16.8	14.8	12.8	17.1	13.3	9.1	18.6	10.7	8.1	13.3	16.0	10.5	5.3	18.7
28兵庫県	17.0	11.5	26.4	19.0	7.4	28.2	16.9	11.5	25.0	15.1	13.7	9.9	29.3	17.4	4.6	0.0
29奈良県	10.0	9.3	16.6	5.1	2.9	14.3	14.7	14.1	63.5	15.8	15.8	3.4	24.1	8.3	1.5	0.0
30和歌山県	11.8	6.7	34.9	19.4	8.5	42.1	10.4	5.2	21.5	5.2	4.5	3.7	10.9	38.5	8.0	7.4
31鳥取県	13.5	3.9	34.8	22.6	7.0	47.8	9.4	2.7	30.2	3.8	2.3	3.2	38.9	15.0	12.2	-
32島根県	18.3	7.1	31.0	19.9	6.2	27.9	20.0	8.1	36.1	6.5	6.5	28.6	32.0	17.5	2.9	0.0
33岡山県	20.3	5.4	28.0	27.2	2.8	35.5	15.4	8.1	20.2	9.0	3.0	7.7	31.3	12.1	2.5	0.0
34広島県	19.2	6.5	25.4	17.4	3.7	24.6	25.0	10.9	34.0	13.1	3.1	15.4	30.8	18.0	2.2	10.4
35山口県	20.1	7.2	33.7	25.0	11.2	32.4	20.4	6.0	39.1	7.2	4.9	6.4	36.6	20.6	0.4	0.8
36徳島県	13.2	7.5	25.9	15.6	3.8	26.1	13.8	5.9	25.3	14.1	14.1	13.8	26.0	17.9	1.8	0.6
37香川県	14.8	3.9	24.2	14.8	4.5	23.7	15.2	5.2	25.7	6.6	6.6	5.2	24.1	21.1	1.5	4.3
38愛媛県	18.0	5.0	27.7	21.0	7.3	25.3	20.4	4.6	35.6	8.6	4.2	20.7	30.5	18.8	2.6	-
39高知県	15.4	6.0	26.1	19.5	5.5	26.9	10.4	8.1	23.3	8.0	3.1	4.0	30.3	13.8	1.4	3.4
40福岡県	14.5	7.9	17.7	14.7	7.5	17.5	15.9	9.2	19.2	11.5	6.8	5.7	17.6	14.5	6.2	0.0
41佐賀県	13.2	5.3	27.0	11.4	4.4	20.4	18.2	6.2	39.9	5.6	5.5	4.1	35.1	11.5	1.2	0.0
42長崎県	17.0	8.9	31.6	19.7	8.5	27.0	19.5	10.8	41.5	6.5	6.2	7.8	35.4	21.9	7.7	4.2
43熊本県	15.0	6.3	25.2	18.9	8.8	25.3	12.6	4.7	26.6	11.6	7.6	5.0	27.8	14.6	5.3	6.2
44大分県	15.8	8.2	26.6	19.0	9.8	24.5	13.9	5.7	31.5	11.3	10.3	8.4	28.0	20.1	0.9	2.7
45宮崎県	16.2	5.3	27.0	19.6	3.3	26.2	16.9	6.7	29.9	6.7	6.7	5.3	27.9	14.5	1.0	0.4
46鹿児島県	18.1	6.8	30.4	22.8	4.7	29.6	19.1	7.0	32.6	9.6	7.6	7.7	33.1	16.8	1.3	0.0
47沖縄県	10.6	9.0	20.4	13.1	7.8	21.5	11.4	7.9	17.0	8.1	7.9	7.9	18.7	9.5	5.2	0.4
運輸局等(再掲)3)																
北海道運輸局	12.8	7.2	24.1	18.8	12.2	25.7	12.6	6.2	24.6	7.6	7.6	6.8	22.7	12.3	5.7	3.6
東北運輸局	16.7	7.6	28.0	20.0	7.7	28.6	16.9	7.5	28.8	9.1	7.5	8.7	32.4	20.5	4.8	5.7
関東運輸局	14.4	9.3	20.0	18.7	11.6	23.9	15.7	10.4	21.6	8.3	6.6	8.0	21.1	10.0	6.9	7.3
北陸信越運輸局	13.3	7.1	28.9	16.6	5.8	33.7	12.3	8.4	25.0	8.3	6.8	5.1	29.1	14.2	2.4	3.4
中部運輸局	15.5	7.9	25.4	19.3	7.8	26.5	15.7	9.0	26.6	8.1	6.5	7.8	27.3	13.8	6.0	2.4
近畿運輸局	12.1	8.8	18.0	12.4	8.4	17.3	12.9	10.3	20.2	10.3	8.6	9.5	16.6	9.9	5.4	10.6
中国運輸局	18.7	6.0	28.5	21.6	5.7	30.2	18.9	7.0	31.1	9.7	4.3	5.5	32.7	16.7	2.4	6.0
四国運輸局	15.4	5.4	26.1	17.9	5.0	25.6	16.2	5.8	29.6	7.4	5.3	4.7	28.0	18.3	1.8	2.2
九州運輸局	15.6	7.4	23.6	17.7	7.3	22.9	16.2	7.4	26.7	9.7	7.4	6.7	24.9	15.9	4.2	3.5
沖縄総合事務局	10.6	9.0	20.4	13.1	7.8	21.5	11.4	7.9	17.0	8.1	7.9	7.9	18.7	9.5	5.2	0.4

1) 宿泊目的割合不詳を含む。  
2) 宿泊施設タイプ不詳を含む。  
3) 長野県は北陸信越運輸局、福井県は中部運輸局に含まれる。

参考第19表 施設所在地(47区分及び運輸局等)、従業者数(3区分)、宿泊目的割合(2区分)別利用客室数及びに施設タイプ(6区分)別利用客室数(従業者数10人以上の施設)

施設所在地(47区分 及び運輸局等)	従業者数(3区分)、宿泊目的割合(2区分)					宿泊施設タイプ(6区分)											
	10~29人		30~99人		100人以上	旅館	リゾート ホテル	ビジネス ホテル	シティ ホテル	簡易宿所	会社・団体の 宿泊所						
	1)	観光目的の 宿泊者が 50%未満	1)	観光目的の 宿泊者が 50%未満	1)							観光目的の 宿泊者が 50%未満					
利用客室数 1)、2)	観光目的の 宿泊者が 50%未満	観光目的の 宿泊者が 50%以上	1)	観光目的の 宿泊者が 50%未満	観光目的の 宿泊者が 50%以上	1)	観光目的の 宿泊者が 50%未満	観光目的の 宿泊者が 50%以上	1)	観光目的の 宿泊者が 50%未満	観光目的の 宿泊者が 50%以上						
令和2年6月	9,201,670	2,264,160	6,933,850	4,515,060	750,520	3,761,110	3,546,260	946,980	2,599,050	1,140,350	566,660	573,700	672,940	5,283,840	1,028,430	110,090	52,320
01北海道	510,010	159,950	350,060	223,360	65,920	157,440	205,190	53,280	151,910	81,450	40,740	40,710	49,820	26,530	343,110	84,390	910
02青森県	110,890	14,000	96,890	67,270	8,860	58,410	40,650	38,580	34,550	2,970	2,630	340	6,660	1,720	94,880	7,360	—
03岩手県	151,370	25,780	125,590	74,840	4,110	70,730	63,280	14,630	48,650	13,240	6,200	6,200	24,410	10,900	93,340	20,600	150
04宮城県	225,930	37,880	188,050	98,730	12,300	84,430	111,180	18,210	98,970	13,340	4,680	4,680	20,620	8,460	177,360	13,940	270
05秋田県	75,590	14,890	60,700	39,840	5,670	34,170	30,870	8,240	22,630	4,890	3,900	3,900	14,400	2,250	47,870	10,810	10
06山形県	106,680	19,860	86,810	49,070	9,680	39,400	46,260	8,190	38,060	11,350	2,000	2,000	17,080	2,630	74,810	10,780	80
07福島県	274,000	42,040	231,960	159,310	11,450	147,860	97,270	16,630	80,640	17,420	13,960	3,460	38,410	13,800	209,200	9,670	480
08茨城県	206,670	31,300	175,370	105,200	4,790	100,410	87,380	4,150	83,230	14,090	2,360	11,730	29,740	1,660	187,600	8,230	420
09栃木県	174,010	51,060	122,950	67,050	12,380	54,660	61,880	63,890	44,000	15,090	10,680	4,400	29,740	20,680	112,420	8,600	1,120
10群馬県	145,190	51,070	94,120	70,710	18,930	51,780	64,820	22,480	42,340	9,660	9,660	—	36,440	9,660	92,080	7,490	220
11埼玉県	140,810	8,170	132,640	70,260	950	69,310	57,880	52,190	52,190	12,660	15,300	11,130	4,920	2,640	124,170	8,650	320
12千葉県	346,190	69,710	276,480	156,370	14,830	141,530	113,090	35,560	77,540	16,750	19,320	57,410	21,410	45,150	223,180	47,300	1,550
13東京都	888,720	272,210	616,510	424,400	121,880	300,460	294,870	79,630	215,240	169,450	70,700	98,750	6,510	19,150	679,610	164,580	8,520
14神奈川県	421,060	113,430	307,630	198,240	43,180	155,060	156,780	39,250	117,530	66,040	31,000	35,040	19,280	19,950	312,570	52,100	6,050
15新潟県	238,930	44,080	194,850	140,420	10,720	129,700	74,100	21,490	52,610	24,410	11,870	12,550	7,060	7,060	173,400	14,310	450
16富山県	81,910	9,450	72,470	44,620	1,400	43,230	32,390	7,010	25,370	4,900	1,040	3,870	5,010	71,510	4,330	190	160
17石川県	128,290	52,090	76,210	67,950	19,230	48,720	46,890	21,480	25,400	13,460	11,380	2,080	16,410	4,610	99,520	7,150	0
18福井県	92,940	12,560	80,380	34,320	2,010	32,320	56,910	9,140	47,770	1,710	1,420	290	3,120	73,400	4,250	0	—
19山梨県	92,700	30,550	62,150	45,110	8,010	37,100	38,760	14,060	24,690	8,840	8,480	350	10,540	14,580	62,250	1,050	60
20長野県	245,620	30,670	214,950	125,320	21,690	103,630	97,050	45,740	51,310	23,250	13,240	10,010	43,530	23,440	161,410	14,580	1,500
21岐阜県	120,700	26,890	93,810	73,990	8,300	65,690	38,620	11,120	27,500	8,090	7,470	620	14,670	7,480	95,090	2,170	520
22静岡県	357,090	93,860	263,230	178,850	29,560	149,300	150,360	45,930	104,430	27,870	18,380	9,490	43,520	36,180	260,070	12,560	1,990
23愛知県	401,590	51,820	349,770	223,440	19,400	204,030	137,240	24,450	112,790	40,920	7,970	32,950	8,520	5,560	317,340	57,660	1,670
24三重県	161,780	33,900	127,880	88,510	5,510	83,000	60,010	16,630	43,380	13,260	11,770	1,490	15,120	14,340	127,000	4,800	100
25滋賀県	82,790	21,030	61,760	42,700	4,090	38,610	29,090	7,870	21,220	11,000	9,070	3,490	5,680	62,620	4,320	840	20
26京都府	251,860	30,870	220,990	121,650	53,080	68,470	98,590	55,410	43,190	31,720	22,380	9,340	11,630	12,250	174,470	37,440	1,450
27大阪府	557,230	207,660	349,560	234,420	89,700	144,720	210,970	74,470	136,500	111,840	43,500	68,350	7,050	7,050	414,420	119,310	6,710
28兵庫県	279,050	88,010	191,040	112,750	11,610	101,130	98,590	28,850	69,740	67,710	47,550	20,160	29,760	25,920	165,940	43,970	2,300
29奈良県	30,980	24,760	6,220	8,120	3,060	5,060	18,040	16,820	4,820	4,820	4,820	2,730	2,730	3,150	21,850	2,840	0
30和歌山県	83,440	27,960	55,480	53,460	10,540	42,920	20,670	10,780	9,310	6,640	6,640	2,670	9,750	12,910	54,000	4,350	490
31鳥取県	56,010	7,930	48,080	34,150	4,720	29,440	20,680	2,930	17,740	1,190	290	900	5,430	510	45,000	4,180	—
32島根県	82,920	10,600	72,330	43,160	3,120	40,030	37,980	5,690	32,300	1,780	1,780	—	8,460	1,660	68,150	110	0
33岡山県	146,690	8,710	137,980	95,550	1,270	94,280	44,960	6,620	38,340	6,180	820	5,360	8,670	3,400	124,350	9,530	730
34広島県	228,920	20,640	208,270	103,920	5,210	98,710	95,760	14,360	81,400	29,230	1,080	28,160	5,310	3,210	177,380	35,800	4,310
35山口県	124,510	16,910	107,600	67,570	9,100	58,470	51,510	5,860	45,650	5,430	1,950	6,340	410	410	110,110	7,530	200
36徳島県	40,340	6,190	34,150	23,180	1,000	22,180	12,870	2,300	10,560	4,290	4,290	—	2,220	3,190	31,760	3,030	130
37香川県	63,220	6,190	57,040	26,180	2,100	24,080	30,490	3,380	27,120	6,550	710	5,840	3,790	1,460	43,230	14,500	240
38愛媛県	95,290	6,710	88,580	48,550	2,300	41,250	43,010	2,630	40,390	8,730	1,790	6,940	5,010	1,550	75,020	13,100	450
39高知県	59,330	9,940	49,390	45,640	3,990	42,240	42,240	3,370	3,290	5,030	1,170	3,860	4,090	1,200	46,720	7,210	110
40福岡県	331,400	50,450	280,950	152,420	18,720	133,700	134,860	22,840	112,030	44,110	8,890	35,220	4,710	5,180	258,420	57,830	3,700
41佐賀県	47,690	7,040	40,650	19,740	2,700	17,040	25,860	2,720	23,140	2,090	1,620	3,390	3,390	3,350	39,300	1,520	220
42長崎県	141,090	31,050	110,030	65,590	7,170	58,410	69,260	18,590	50,670	6,240	5,290	950	12,720	13,400	96,750	16,640	600
43熊本県	151,490	22,460	129,030	77,390	8,490	68,900	62,850	9,930	52,920	11,240	4,040	7,210	11,810	7,470	121,640	8,880	280
44大分県	143,810	30,450	113,350	85,210	11,610	73,600	47,130	9,450	37,680	11,460	9,390	2,070	10,830	13,050	101,660	9,030	160
45宮崎県	89,220	7,750	81,240	49,020	1,660	47,360	37,000	2,890	33,880	3,210	3,210	0	2,500	2,400	81,550	2,640	130
46鹿児島県	160,820	23,980	135,500	78,860	78,860	63,710	63,710	18,250	55,130	18,250	12,050	6,200	6,840	9,400	130,680	13,670	230
47沖縄県	254,880	168,350	86,530	105,750	31,800	73,940	90,000	81,150	8,850	59,140	55,390	3,740	80	84,150	138,820	29,070	30
北海道運輸局	510,010	159,950	350,060	223,360	65,920	157,440	205,190	53,280	151,910	81,450	40,740	40,710	49,820	26,530	343,110	84,390	910
東北運輸局	944,460	154,420	790,030	487,060	52,070	435,000	389,500	62,410	327,090	67,890	39,950	27,940	121,210	39,760	697,460	73,140	2,210
関東運輸局	2,415,360	607,490	1,805,810	1,137,330	224,950	910,320	905,470	228,810	676,660	153,730	372,560	218,370	506,540	132,400	1,796,880	298,170	18,050
北陸運輸局	694,760	186,280	508,470	378,310	53,040	325,270	250,420	95,720	154,690	66,030	37,520	28,510	106,540	35,820	505,850	40,360	2,110
中部運輸局	1,134,100	219,040	915,060	599,120	64,780	534,340	443,140	107,270	335,870	91,840	46,990	44,550	92,000	66,680	874,910	81,440	14,540
近畿運輸局	1,285,350	500,220	785,110	572,990	172,070	400,920	475,950	194,200	281,750	236,400	133,960	102,440	63,710	70,590	993,300		



参考第20表 施設所在地(47区分及び運輸局等)、従業員数(3区分)、宿泊目的割合(2区分)別客室稼働率  
並びに施設タイプ(6区分)別客室稼働率(従業員数10人以上の施設)

施設所在地(47区分 及び運輸局等)	従業員数(3区分)、宿泊目的割合(2区分)				宿泊施設タイプ(6区分)						(%)			
	10~29人		30~99人		1) 100人以上	旅館	リゾート ホテル	ビジネス ホテル	シティ ホテル	簡易宿所		会社・団体の 宿泊所		
	観光目的の 宿泊者が 50%以上	観光目的の 宿泊者が 50%未満	観光目的の 宿泊者が 50%以上	観光目的の 宿泊者が 50%未満										
令和2年6月	24.8	14.6	32.2	29.3	16.5	34.8	14.3	11.3	19.7	15.8	32.3	17.6	10.5	10.9
01北海道	23.2	13.3	35.2	32.2	23.4	38.2	23.6	11.8	24.7	13.8	32.5	19.6	12.3	16.6
02青森県	30.8	14.5	37.1	38.2	28.9	40.2	27.4	6.3	3.8	10.5	41.1	19.0	5.1	-
03岩手県	33.6	16.4	42.8	40.9	16.2	44.9	30.1	17.5	68.8	26.2	44.9	37.9	21.6	15.5
04宮城県	29.0	17.2	33.6	23.6	23.6	38.8	23.3	15.4	23.3	17.1	35.8	20.5	16.7	13.8
05秋田県	25.7	13.5	33.1	28.7	11.3	38.6	33.7	15.6	22.3	15.6	35.5	30.4	5.9	0.6
06山形県	30.1	15.4	38.4	29.3	14.2	39.6	32.1	18.2	33.6	16.4	39.8	33.2	1.3	21.4
07福島県	34.0	15.2	43.9	38.8	16.8	43.2	34.8	15.2	21.7	23.7	46.7	39.1	14.3	2.7
08茨城県	42.5	16.4	46.8	43.3	29.3	44.3	43.6	9.5	34.1	13.0	49.1	27.3	3.2	32.9
09栃木県	29.8	18.2	40.6	30.9	13.6	43.4	32.0	21.9	24.0	16.8	43.1	26.4	10.9	16.0
10群馬県	29.0	19.6	39.0	31.9	20.7	39.7	30.3	21.7	18.8	23.1	41.6	27.6	6.0	6.0
11埼玉県	33.6	25.4	35.6	37.0	25.3	40.3	32.1	24.4	30.1	13.1	37.8	23.5	2.3	4.0
12千葉県	23.4	9.3	37.8	37.1	12.3	47.0	27.5	15.1	25.4	21.5	36.2	23.5	10.9	9.9
13東京都	17.6	15.0	19.2	23.0	23.8	23.1	18.2	16.6	13.1	15.6	21.2	10.6	9.0	10.8
14神奈川県	28.8	24.5	30.7	34.9	27.6	37.7	32.3	28.1	18.6	14.4	34.0	22.7	24.5	10.7
15新潟県	31.3	15.6	40.5	40.7	16.0	46.7	29.3	19.9	21.2	26.0	43.8	25.2	9.7	10.1
16富山県	27.6	9.8	36.1	36.9	5.1	46.1	22.9	11.6	14.9	9.8	39.0	15.2	2.1	3.7
17石川県	20.8	15.0	28.3	25.0	15.6	32.8	18.6	15.0	17.4	13.3	26.3	10.4	3.7	0.0
18福井県	35.6	15.9	44.2	36.0	10.4	42.5	39.9	23.4	6.8	16.3	46.9	21.0	0.1	-
19山梨県	20.1	10.1	43.1	22.1	7.4	38.9	20.7	10.1	15.6	7.2	44.9	12.7	7.0	1.2
20長野県	24.1	13.5	39.1	27.1	10.5	41.2	23.8	16.8	28.6	17.1	41.0	30.7	4.0	6.8
21岐阜県	29.7	12.1	51.0	37.3	10.9	53.8	27.6	13.3	12.0	14.0	51.9	9.5	11.7	5.6
22静岡県	26.2	15.2	35.3	30.9	18.1	36.0	26.6	16.0	18.1	18.7	39.0	16.8	12.2	3.2
23愛知県	24.4	14.1	27.3	27.3	16.3	29.2	24.6	16.6	7.8	13.1	26.9	19.5	21.6	10.9
24三重県	29.8	16.1	38.5	35.6	12.8	40.3	29.2	18.8	17.0	15.7	39.0	20.7	17.5	2.0
25滋賀県	26.5	15.3	35.4	35.4	16.1	35.4	27.1	16.9	14.8	13.5	36.6	13.8	11.7	0.3
26京都府	15.4	10.6	30.3	16.4	9.9	33.0	16.7	13.2	8.0	8.1	20.9	9.1	11.5	8.2
27大阪府	19.8	15.6	23.6	22.0	19.5	24.3	19.1	13.2	45.1	29.3	22.1	16.5	11.8	29.0
28兵庫県	29.6	22.1	35.1	33.0	15.9	37.7	28.6	20.8	29.4	21.7	37.6	26.8	8.9	27.5
29奈良県	21.5	19.7	33.8	13.3	7.0	29.6	30.3	29.0	82.7	8.6	26.9	11.8	3.8	0.0
30和歌山県	26.2	13.3	51.0	40.9	18.1	59.1	21.2	15.5	33.1	8.0	53.8	36.8	14.9	16.4
31鳥取県	29.2	10.1	42.6	41.3	19.3	51.0	22.5	6.8	14.7	5.2	47.6	20.4	36.2	0.0
32島根県	34.7	14.5	43.6	35.3	12.7	41.0	37.5	17.2	14.7	8.4	43.7	27.2	12.2	0.0
33岡山県	35.6	12.2	40.5	45.4	5.5	50.4	27.7	18.4	19.8	21.7	44.7	17.1	6.7	0.0
34広島県	30.6	13.4	35.2	29.9	8.4	34.5	38.0	20.6	22.6	12.9	38.9	26.0	6.6	23.4
35山口県	35.4	16.6	43.1	38.1	26.6	40.9	37.5	12.8	9.0	9.8	44.6	33.4	0.6	1.6
36徳島県	27.7	13.5	36.7	31.1	6.3	37.8	25.5	11.6	20.9	22.6	37.2	21.6	3.2	0.7
37香川県	24.7	7.7	32.5	25.5	8.8	30.5	27.4	9.6	3.4	10.0	48.8	30.7	3.8	0.8
38愛媛県	29.6	9.1	36.2	30.2	11.5	33.2	34.0	7.6	28.5	8.5	37.2	28.9	5.2	5.1
39高知県	29.3	13.9	37.7	36.4	14.9	41.2	19.9	17.0	21.6	10.0	40.1	22.5	2.4	-
40福岡県	21.0	14.8	22.8	21.0	16.2	22.0	22.3	16.6	6.8	14.4	40.1	22.5	9.4	14.6
41佐賀県	25.4	10.2	34.2	21.3	10.2	25.8	34.4	10.5	13.5	7.5	41.7	18.9	1.3	0.0
42長崎県	30.0	14.2	43.6	34.3	17.0	39.2	35.5	19.0	15.5	19.6	44.2	33.0	19.7	15.8
43熊本県	27.9	12.1	36.1	31.9	16.6	36.1	25.3	9.0	17.2	13.3	38.7	20.6	7.2	6.0
44大分県	27.5	15.7	34.5	28.8	19.3	31.2	28.3	11.9	47.9	12.7	35.7	29.1	1.4	5.4
45宮崎県	27.9	8.5	36.8	33.8	8.6	37.9	29.0	9.8	0.0	4.5	36.7	17.1	2.4	0.6
46鹿児島県	30.3	12.6	40.1	37.1	10.3	41.6	30.6	12.7	31.8	12.4	41.8	22.1	3.1	0.0
47沖縄県	18.4	15.4	29.2	21.6	13.6	29.0	21.1	20.4	31.2	4.0	27.1	17.5	6.7	0.8
運輸局等(再掲) <sup>3)</sup>														
北海道運輸局	23.2	13.3	35.2	32.2	23.4	38.2	23.6	11.8	24.7	13.8	32.5	19.6	12.3	16.6
東北運輸局	31.0	15.6	38.5	34.4	17.7	38.9	31.2	15.2	28.2	19.1	40.9	28.8	13.3	7.6
関東運輸局	23.2	23.2	28.2	29.1	20.5	32.9	25.3	17.7	16.2	12.9	29.6	14.1	11.7	10.5
北陸信越運輸局	25.8	14.1	37.0	31.6	12.5	42.2	23.7	16.4	21.6	18.1	37.5	20.0	5.3	6.5
中部運輸局	26.9	14.6	33.6	30.9	15.4	35.2	27.5	16.6	18.6	16.4	34.8	18.7	17.6	4.7
近畿運輸局	20.8	14.6	28.8	23.2	14.4	31.5	20.7	15.0	23.0	13.0	25.6	15.6	11.2	20.9
中国運輸局	32.9	13.5	39.3	36.6	14.4	33.7	15.6	41.7	7.1	12.7	42.6	24.3	7.3	13.6
四国運輸局	27.9	10.8	35.6	31.0	10.7	39.3	39.3	11.3	24.1	9.3	36.6	27.3	4.0	2.7
九州運輸局	25.7	13.4	37.0	27.7	15.5	30.4	27.1	11.3	23.1	12.5	32.2	23.3	6.8	10.1
沖縄総合事務局	18.4	15.4	29.2	21.6	13.6	29.0	21.1	20.4	31.2	4.0	27.1	17.5	6.7	0.8

1) 宿泊目的割合不詳を含む。

2) 宿泊施設タイプ不詳を含む。

3) 長野県は北陸信越運輸局、福井県は中部運輸局に含まれる。

参考第2 1表 施設所在地(47区分及び運輸局等)、宿泊目的割合(2区分)、居住地(2区分) 別延べ宿泊者数(従業者数10人以上の施設)  
(人泊)

施設所在地(47区分 及び運輸局等)	延べ 宿泊者数 (1、2)		宿泊目的割合(2区分)・居住地(2区分)				観光目的の宿泊者が50%未満			
	県内 1)	県外 1)	観光目的の宿泊者が50%以上		観光目的の宿泊者が50%未満		県内	県外	2)	県外
			2)	県内	県外	2)				
令和2年6月	11,815,860	7,350,190	3,881,970	1,507,160	2,202,350	7,928,060	2,439,590	5,145,510		
01北海道	185,100	185,100	245,060	166,750	71,920	402,330	263,640	113,180		
02青森県	430,390	430,390	21,350	8,910	10,440	106,370	34,880	67,770		
03岩手県	66,060	78,210	21,350	8,910	10,440	106,370	34,880	67,770		
04宮城県	182,930	182,930	68,890	32,160	36,010	213,880	62,970	146,920		
05秋田県	29,890	94,740	8,780	17,430	68,530	21,110	47,420			
06山形県	36,000	94,580	41,720	15,030	21,850	96,510	20,970	72,720		
07福島県	223,750	204,370	82,960	44,460	38,350	256,680	79,290	166,020		
08茨城県	321,940	140,380	22,380	7,440	14,930	209,560	50,170	125,450		
09栃木県	58,770	176,470	109,340	23,070	72,200	140,460	35,700	104,270		
10群馬県	96,530	116,020	110,700	59,480	50,690	102,380	37,050	65,330		
11埼玉県	53,450	97,640	17,260	8,440	6,800	147,730	45,010	90,840		
12千葉県	145,240	290,410	122,740	50,470	67,170	326,500	94,770	223,250		
13東京都	467,690	627,740	395,420	175,550	205,650	740,930	291,070	420,390		
14神奈川県	223,470	313,910	206,030	89,090	100,610	369,170	134,390	213,300		
15新潟県	140,950	161,520	93,850	72,210	20,350	216,320	68,740	141,170		
16富山県	23,420	73,270	16,920	10,200	6,720	79,770	13,220	66,550		
17石川県	34,450	121,210	79,830	25,730	45,760	91,430	8,730	75,450		
18福井県	14,760	84,010	23,350	5,620	17,640	85,640	9,130	66,370		
19山梨県	132,140	102,350	62,110	7,760	46,520	70,030	14,200	55,830		
20長野県	103,130	236,170	165,190	58,380	101,850	181,540	44,750	134,330		
21岐阜県	40,990	107,210	56,890	14,890	37,400	102,320	25,700	69,810		
22静岡県	137,910	336,290	188,210	48,580	130,410	305,030	89,320	205,870		
23愛知県	166,960	285,720	82,970	35,150	36,790	403,500	131,810	248,930		
24三重県	149,570	149,570	69,360	19,480	47,100	143,270	38,480	102,470		
25滋賀県	24,250	86,360	39,390	9,270	30,020	75,910	14,970	56,330		
26京都府	208,980	357,270	208,980	35,720	165,820	441,140	39,640	101,450		
27大阪府	214,060	457,650	285,790	83,270	195,110	412,520	130,800	262,540		
28兵庫県	125,050	243,110	161,970	67,530	83,260	219,680	57,510	159,850		
29奈良県	10,650	32,490	36,240	9,740	26,370	7,040	910	6,120		
30和歌山県	16,530	93,490	54,400	9,280	41,730	61,220	7,250	51,770		
31鳥取県	20,700	47,710	13,570	6,560	7,000	54,840	14,140	40,710		
32島根県	22,620	76,420	20,740	4,040	16,710	79,810	18,590	59,720		
33岡山県	32,200	130,330	15,480	5,360	10,120	154,920	26,840	120,210		
34広島県	97,180	181,780	31,490	17,200	14,290	253,930	79,990	167,480		
35山口県	31,210	95,930	26,370	7,370	18,940	115,360	23,850	76,990		
36徳島県	13,430	36,830	16,730	5,650	6,840	37,770	7,780	29,980		
37香川県	17,900	61,100	13,180	5,380	7,790	69,580	12,520	53,310		
38愛媛県	27,020	78,370	13,090	4,040	7,950	98,550	22,980	70,430		
39高知県	18,960	49,810	14,620	4,380	9,320	56,380	14,580	40,490		
40福岡県	122,110	254,560	68,290	25,550	39,020	315,460	96,560	215,530		
41佐賀県	11,580	47,460	15,350	5,290	9,920	44,400	6,290	37,530		
42長崎県	76,670	89,690	63,650	45,470	17,250	122,880	31,200	72,440		
43熊本県	82,300	117,070	40,990	17,360	23,630	142,260	44,940	93,440		
44大分県	51,880	115,100	54,170	13,130	39,390	124,270	38,740	75,710		
45宮崎県	31,980	71,040	14,620	6,890	6,660	91,910	24,390	63,750		
46鹿児島県	192,240	111,360	37,790	21,160	14,720	152,780	46,350	96,640		
47沖縄県	105,510	252,480	275,140	82,670	181,910	97,880	22,840	70,570		
運輸局等(再掲) 3)										
北海道運輸局	430,390	185,100	245,060	166,750	71,920	402,330	263,640	113,180		
東北運輸局	394,620	747,790	292,390	136,560	148,080	879,690	258,060	599,720		
関東運輸局	1,124,720	1,864,940	1,045,970	421,300	564,580	2,106,760	702,360	1,298,650		
北陸信越運輸局	301,950	592,180	355,800	166,520	174,670	569,060	135,430	417,500		
中部運輸局	418,180	962,790	429,730	123,730	269,340	1,039,760	294,450	693,460		
近畿運輸局	465,900	1,180,370	786,760	214,810	542,300	917,500	251,090	638,070		
中国運輸局	203,920	532,170	107,650	40,530	67,060	688,870	163,400	465,110		
四国運輸局	77,310	226,110	57,620	19,450	31,900	262,260	57,860	194,210		
九州運輸局	426,040	806,270	294,860	134,850	150,600	993,950	290,470	655,040		
沖縄総合事務局	373,020	105,510	252,480	82,670	181,910	97,880	22,840	70,570		

1) 宿泊目的割合不詳を含む。

2) 居住地不詳を含む。

3) 長野県は北陸信越運輸局、福井県は中部運輸局に含まれる。

参考第2表 施設所在地(47区分及び運輸局等)、宿泊施設タイプ(6区分)、居住地(2区分) 別延べ宿泊者数(従業者数10人以上の施設)

(人泊)

施設所在地(47区分及び運輸局等)	延べ宿泊者数(1,2)		旅館		リゾートホテル		ビジネスホテル		シェアホテル		簡易宿所		会社・団体の宿泊所							
	県内1)	県外1)	県内	県外	2)	県内	県外	2)	県内	県外	2)	県内	県外	2)	県内	県外				
令和6年6月	11,815,860	7,350,190	1,352,510	623,240	678,700	1,044,310	389,840	637,930	7,810,800	2,370,270	5,096,250	1,336,800	499,810	804,030	185,560	86,600	86,310	85,730	28,780	47,970
01北海道	647,390	430,390	93,950	76,400	12,450	46,240	39,230	6,660	393,740	249,630	118,770	57,530	7,280	46,110	7,280	6,460	520	1,130	850	280
02北海道	127,720	185,110	11,350	4,610	6,770	3,190	1,150	8,210	109,510	34,770	62,890	2,730	5,660	3,660	8,000	260	260	240	180	60
03岩手県	188,970	66,060	41,970	19,980	22,990	20,310	12,090	8,210	93,510	26,920	72,590	23,720	17,440	17,440	3,220	1,070	2,130	350	500	60
04宮城県	282,770	95,130	162,970	41,640	24,370	13,130	5,410	7,720	203,000	57,530	141,450	17,370	13,460	13,460	3,880	3,690	3,690	350	500	60
05秋田県	94,740	29,890	64,830	24,200	16,480	3,520	2,070	5,400	54,000	16,410	37,590	3,680	8,220	8,220	1,180	780	400	10	10	0
06山形県	138,240	36,000	94,580	36,480	12,780	4,650	2,170	2,480	81,740	16,110	62,320	12,920	9,110	9,110	550	60	1,900	640	1,250	0
07福島県	339,650	123,750	243,370	74,390	36,420	25,730	8,960	16,770	224,980	72,340	143,350	10,200	3,820	7,260	2,860	400	230	1,480	1,130	350
08茨城県	231,940	176,380	165,510	3,810	12,700	3,850	2,710	201,420	471,770	120,310	9,220	3,320	70	100	770	100	5,900	530	240	
09栃木県	249,800	98,770	140,380	63,130	14,680	36,910	8,180	32,970	127,540	33,100	93,990	5,900	5,900	8,900	2,270	740	1,530	2,580	480	
10群馬県	163,090	96,530	116,020	47,960	36,030	19,130	10,380	8,750	99,220	33,390	65,830	4,210	4,000	4,000	450	440	450	180	270	
11埼玉県	144,990	53,450	97,640	9,240	4,300	5,860	3,450	2,130	137,850	41,390	84,570	10,330	6,590	6,590	1,010	120	120	60	60	
12千葉県	448,240	290,410	341,160	16,990	12,640	76,200	26,100	48,250	264,110	75,880	182,460	58,390	20,390	38,000	12,770	7,300	3,620	460	1,760	
13東京都	467,690	627,740	9,850	5,340	4,450	40,650	3,780	36,860	824,410	327,300	499,980	237,410	120,250	103,180	14,730	6,240	11,840	4,790	6,840	
14神奈川県	575,200	223,470	418,840	20,030	21,260	44,470	15,020	20,560	380,730	136,380	224,120	79,640	39,330	39,060	8,820	1,560	11,250	3,900	7,350	
15静岡県	140,950	161,520	83,110	64,250	17,640	15,470	9,340	6,040	190,880	59,040	125,430	17,280	7,440	9,840	2,250	400	1,950	1,190	470	
16富山県	96,690	23,420	73,270	17,130	3,440	1,780	810	970	78,540	14,480	64,060	4,850	550	4,300	440	270	440	180	60	
17石川県	171,260	34,450	121,210	31,480	14,490	7,100	1,080	3,040	120,760	13,570	94,570	9,310	1,140	8,170	2,600	940	0	0	0	
18福井県	109,000	14,760	84,010	5,060	13,070	5,830	740	5,090	80,030	8,370	63,160	580	0	0	0	0	0	0	0	
19山梨県	132,140	21,960	102,350	23,470	2,450	20,350	29,820	2,260	73,310	16,240	57,070	1,760	1,060	1,060	3,580	590	2,990	210	120	
20長野県	346,730	103,130	236,170	43,340	50,350	50,990	7,210	40,870	176,040	45,010	128,560	17,720	12,950	12,950	3,270	3,270	2,560	3,270	250	
21岐阜県	159,210	40,590	107,210	31,580	8,390	23,200	16,140	11,430	104,810	30,020	68,590	3,020	1,500	1,520	2,800	260	2,120	1,280	510	
22静岡県	493,240	137,910	336,290	90,010	25,920	61,840	78,380	16,020	368,720	115,290	199,250	16,400	10,880	10,880	3,490	4,770	3,900	4,770	3,900	
23愛知県	486,460	166,960	285,720	109,600	4,440	11,640	4,900	1,710	297,210	115,290	255,310	71,750	25,230	40,310	12,550	3,000	2,200	2,000	1,160	
24三重県	212,580	57,960	149,570	35,340	10,620	21,990	28,990	3,740	141,520	37,120	102,070	5,330	1,290	4,050	1,140	260	210	50	50	
25滋賀県	115,290	24,250	86,360	13,840	1,950	11,880	19,500	3,740	74,620	16,930	53,090	5,300	1,330	4,170	500	290	1,410	50	50	
26京都府	350,120	75,360	267,270	24,960	7,570	17,310	22,150	6,090	204,560	47,540	166,520	58,660	10,340	45,100	24,090	30,300	20,610	2,450	780	
27大阪府	1,069,310	81,440	950,550	1,360	17,990	4,470	12,920	504,560	154,580	338,860	154,580	52,200	101,250	101,250	4,640	2,890	5,700	5,700	370	
28兵庫県	381,690	125,050	243,110	59,450	33,880	57,090	17,040	29,220	185,610	52,710	132,890	54,270	23,570	30,700	7,350	2,600	17,880	17,880	1,430	
29奈良県	43,280	10,650	32,490	5,350	3,850	5,860	1,550	4,310	26,330	6,560	19,770	6,300	750	3,880	1,100	360	670	1,030	0	
30和歌山県	165,310	65,530	102,320	32,490	4,320	47,910	6,300	22,210	59,380	5,910	48,230	4,870	1,340	3,540	5,860	920	4,940	1,030	480	
31鳥取県	68,410	20,700	47,710	9,450	5,520	11,580	610	970	51,140	13,550	37,780	4,850	1,460	3,390	1,390	100	100	0	0	
32徳島県	100,560	22,620	78,620	18,250	4,090	14,160	1,990	1,800	74,920	17,690	55,720	5,280	640	4,640	1,110	70	70	0	0	
33岡山県	170,000	32,200	136,320	13,670	3,800	9,870	6,000	1,840	137,750	22,470	107,410	11,590	3,990	8,200	0	0	0	0	0	
34広島県	285,620	97,180	181,780	10,780	5,560	5,310	2,830	2,480	216,020	71,630	140,110	44,820	13,030	31,790	5,080	4,300	780	3,400	1,060	
35山口県	141,730	31,210	95,030	13,140	4,940	8,200	890	250	118,790	20,060	80,200	8,660	1,760	6,900	110	40	150	130	40	
36徳島県	54,490	13,450	36,330	5,380	2,460	7,590	2,290	2,090	26,080	7,290	28,790	8,850	1,690	3,160	540	260	280	40	40	
37香川県	82,750	17,500	61,100	8,080	4,880	3,200	1,670	1,630	82,600	10,170	42,430	4,850	1,690	3,160	590	320	470	10	10	
38愛媛県	111,640	27,020	78,370	10,370	6,540	3,250	730	1,300	82,380	19,570	57,880	14,790	5,050	11,750	1,000	280	710	330	140	
39高知県	383,760	122,110	254,360	6,860	4,060	2,360	680	1,420	285,770	65,630	197,660	69,330	21,770	47,770	340	280	60	0	0	
40福岡県	1,100,000	11,980	99,740	3,710	3,280	8,960	3,870	1,680	82,600	10,170	37,610	8,410	2,910	6,400	340	60	2,070	490	690	
41佐賀県	59,740	11,580	47,460	8,050	4,340	6,380	1,190	5,200	42,690	5,670	36,450	2,190	760	1,450	420	250	40	0	0	
42長崎県	186,530	76,670	89,690	26,520	5,790	28,860	18,760	9,390	106,920	26,680	61,010	21,170	7,880	13,290	1,930	1,760	1,760	1,130	1,090	
43熊本県	183,250	62,300	117,070	23,680	11,260	12,420	3,720	8,500	131,890	41,620	86,390	11,620	2,990	8,630	2,550	1,520	1,280	1,180	20	
44大分県	178,440	51,880	115,100	22,340	14,490	23,580	3,720	18,030	120,870	36,210	74,850	11,110	3,850	7,260	50	360	360	20	350	
45宮崎県	107,870	31,980	71,040	4,410	3,320	6,770	3,040	3,730	92,200	24,620	63,800	4,070	1,980	2,080	10	10	10	10	0	
46鹿児島県	192,240	69,510	111,360	11,710	4,880	4,400	7,540	5,450	147,110	45,990	93,330	18,700	10,610	8,080	490	90	0	0	0	
47沖縄県	373,020	105,510	252,480	360	0	166,560	51,980	104,030	163,770	42,980	116,330	37,660	8,170	29,490	4,550	1,920	2,630	110	110	
北海道運輸局	647,390	430,390	93,950	76,400	12,450	46,240	39,230	6,660	393,740	249,630	118,770	105,060	57,830	46,110	7,280	6,460	520	1,130	850	280
東北運輸局	1,172,080	394,620	747,790	107,040	11,470	70,530	31,230	39,290	767,300	224,110	521,370	66,330	23,130	61,140	15,690	6,650	6,790	4,180	2,450	
関東運輸局	3,155,500	1,124,720	1,864,940	282,720	148,660	263,860	171,880	171,460	2,108,800	710,840	1,416,840	207,830	220,330	207,830	52,640	22,300	30,850	10,530	18,710	
中部運輸局	924,860	301,920																		

参考 1 調査票の回収状況

(施設)

施設所在地(47区分)	従業者数(5区分)												合計	
	0～4人		5～9人		10～29人		30～99人		100人以上		母集団施設数	回収施設数		
	母集団施設数	回収施設数	母集団施設数	回収施設数	母集団施設数	回収施設数	母集団施設数	回収施設数	母集団施設数	回収施設数				
施設所在地 計	37,454	2,182	7,906	1,205	7,950	4,019	4,497	2,813	1,094	763	58,990	10,982		
01北海道	1,489	110	361	63	378	239	248	167	76	56	2,556	635		
02青森県	281	23	81	15	102	74	53	38	9	7	527	157		
03岩手県	371	29	100	19	118	82	82	64	9	8	682	202		
04宮城県	317	24	129	23	145	79	76	55	21	14	689	195		
05秋田県	302	20	78	18	116	84	55	43	7	6	558	171		
06山形県	485	36	161	28	142	101	69	51	11	11	868	227		
07福島県	1,175	83	242	29	240	111	104	62	25	19	1,787	304		
08茨城県	298	21	131	22	123	60	61	39	12	10	627	152		
09栃木県	758	52	181	35	179	86	116	77	15	10	1,252	260		
10群馬県	589	42	168	26	147	63	86	64	13	11	1,003	189		
11埼玉県	128	9	68	13	82	42	63	48	12	8	353	120		
12千葉県	928	68	273	32	222	94	143	91	25	39	1,625	324		
13東京都	1,191	70	376	28	577	249	295	164	128	87	2,574	598		
14神奈川県	783	35	307	24	303	124	169	98	45	28	1,609	309		
15新潟県	1,229	76	285	50	216	120	115	82	22	17	1,867	345		
16富山県	208	13	83	21	69	39	57	38	8	8	426	119		
17石川県	486	26	90	16	117	68	91	52	23	16	807	178		
18福井県	601	39	121	19	68	36	49	32	7	5	846	131		
19山梨県	1,060	66	169	29	134	60	88	51	15	9	1,466	215		
20長野県	3,055	200	457	80	374	173	188	114	23	15	4,107	582		
21岐阜県	707	50	153	24	126	53	73	45	15	14	1,076	186		
22静岡県	1,355	77	381	49	368	166	244	145	50	30	2,404	467		
23愛知県	357	29	160	25	266	147	137	87	34	24	956	312		
24三重県	736	36	141	25	149	66	92	62	22	16	1,143	205		
25滋賀県	347	21	88	17	91	60	53	34	14	11	594	143		
26京都府	3,165	87	465	40	467	148	205	100	36	23	4,344	398		
27大阪府	736	18	247	19	288	143	170	91	61	39	1,404	310		
28兵庫県	862	53	247	33	229	117	140	86	56	39	1,537	328		
29奈良県	320	21	88	21	67	44	33	25	5	4	513	115		
30和歌山県	508	29	98	20	102	52	45	30	15	9	769	140		
31鳥取県	398	31	58	5	54	31	42	29	4	3	556	99		
32島根県	363	27	85	17	94	57	43	33	5	3	590	137		
33岡山県	511	33	84	20	98	49	57	32	11	8	766	142		
34広島県	491	33	132	20	171	92	82	65	21	14	901	224		
35山口県	212	15	69	16	92	66	57	37	12	12	442	146		
36徳島県	402	25	58	15	52	28	28	22	3	3	543	93		
37香川県	397	28	81	18	65	39	38	31	8	8	589	124		
38愛媛県	434	27	99	21	83	55	48	36	12	9	676	148		
39高知県	501	41	65	13	73	54	26	20	8	6	676	134		
40福岡県	547	25	216	27	230	95	142	71	37	22	1,172	240		
41佐賀県	164	10	60	10	68	48	37	22	6	6	342	96		
42長崎県	1,358	94	122	29	126	82	70	44	18	13	1,695	262		
43熊本県	629	41	147	28	176	99	99	58	13	8	1,066	234		
44大分県	846	46	189	22	144	56	78	49	9	8	1,268	181		
45宮崎県	367	26	78	16	76	49	40	30	6	5	568	126		
46鹿児島県	1,212	86	177	34	121	74	86	67	19	14	1,617	275		
47沖縄県	3,795	131	355	31	222	65	124	49	58	28	4,554	304		

参考2 主要項目別標準誤差率

(%)

施設所在地(47区分)	延べ 宿泊者数		従業員数				宿泊目的割合		居住地		うち 外国人延べ 宿泊者数	
			0~4人	5~9人	10~29人	30~99人	100人以上	観光目的の 宿泊者が 50%以上	観光目的の 宿泊者が 50%未満	居住地		
	延べ 宿泊者数									県内		県外
施設所在地 計	1,29	9,18	6,35	1,89	1,54	2,43	2,57	2,85	1,74	1,52	11,24	
01北海道	3,19	14,51	14,59	5,09	5,22	6,19	6,47	5,61	3,52	4,95	22,39	
02青森県	9,31	31,83	45,89	9,04	10,94	25,82	26,31	12,02	11,06	10,36	18,99	
03岩手県	5,72	25,02	64,47	8,38	5,97	11,78	10,02	9,09	6,84	6,94	20,74	
04宮城県	7,61	37,63	37,43	10,87	8,93	11,27	14,99	12,01	10,20	9,54	25,00	
05秋田県	6,73	35,94	33,34	10,58	8,67	8,32	13,02	12,42	7,64	7,43	19,04	
06山形県	6,96	44,76	31,86	8,36	6,91	0,00	8,03	16,94	9,61	8,20	38,97	
07福島県	9,83	31,08	29,75	8,99	9,79	10,09	12,33	16,70	9,77	11,59	23,91	
08茨城県	6,86	26,33	24,75	9,81	10,20	9,97	39,43	7,47	8,50	8,80	16,96	
09栃木県	5,90	37,36	31,81	11,52	7,20	19,29	9,98	12,62	8,66	6,57	24,53	
10群馬県	7,74	22,54	76,82	11,46	9,06	10,22	7,34	34,75	8,37	9,77	24,21	
11埼玉県	7,13	39,17	55,22	9,66	6,36	17,29	33,18	8,77	12,56	7,45	15,25	
12千葉県	6,76	25,45	28,90	9,60	7,62	21,35	11,00	13,10	7,18	8,30	25,91	
13東京都	6,81	35,93	28,95	12,96	5,20	5,69	27,22	9,47	6,80	10,01	14,81	
14神奈川県	9,78	55,19	46,73	10,16	7,50	10,34	12,92	25,58	13,57	10,75	18,62	
15新潟県	5,21	21,43	23,86	8,55	6,56	8,74	6,94	9,79	5,23	7,14	14,83	
16富山県	10,88	45,38	44,78	19,03	12,73	0,00	14,63	16,61	13,17	12,78	44,91	
17石川県	8,02	48,78	52,79	13,27	11,21	16,76	9,86	20,55	10,41	9,77	40,14	
18福井県	8,51	31,16	45,10	17,17	10,46	11,92	10,65	13,29	9,50	9,83	25,00	
19山梨県	8,31	25,97	29,74	14,76	13,77	17,38	9,47	24,50	15,94	8,31	37,67	
20長野県	4,98	22,35	28,71	8,98	5,93	13,83	6,50	14,24	6,42	5,74	23,64	
21岐阜県	11,85	39,24	77,95	18,77	10,96	6,47	6,87	20,14	10,19	6,45	19,46	
22静岡県	6,58	46,48	31,85	8,34	5,74	14,44	8,12	6,70	7,71	5,29	12,43	
23愛知県	4,88	35,59	57,83	6,10	5,98	8,86	14,60	6,70	9,44	7,07	35,74	
24三重県	6,12	47,36	38,38	10,77	8,86	11,26	8,12	11,08	19,30	7,06	24,67	
25滋賀県	7,28	52,49	84,57	8,86	12,62	8,37	12,31	13,86	14,63	9,40	45,55	
26京都府	8,50	24,88	36,47	14,53	12,25	18,02	9,65	31,63	14,63	9,40	100,00	
27大阪府	8,30	92,85	45,13	9,33	9,15	8,79	14,47	18,94	8,51	9,77	12,07	
28兵庫県	6,36	28,99	34,79	13,85	6,96	9,75	7,57	14,44	6,43	8,14	12,07	
29奈良県	13,33	66,96	35,21	20,63	20,24	6,24	13,31	87,00	15,89	14,36	34,06	
30和歌山県	10,03	43,29	39,87	15,01	12,11	23,67	14,28	30,07	14,42	11,51	50,77	
31鳥取県	12,38	57,44	76,61	16,24	17,17	20,97	18,56	19,09	15,71	13,27	58,79	
32島根県	10,51	40,26	45,57	12,08	9,49	13,49	10,16	17,35	11,98	11,07	39,44	
33岡山県	11,14	37,79	43,21	15,90	10,29	25,06	20,70	15,24	10,82	12,54	22,96	
34広島県	8,79	74,29	31,07	9,99	14,47	13,39	14,37	16,33	10,87	9,77	22,49	
35山口県	6,66	30,14	39,52	8,93	12,16	0,00	17,82	8,90	7,83	7,16	12,91	
36徳島県	11,37	42,38	21,47	23,34	12,96	0,00	11,99	20,77	10,27	13,93	24,82	
37香川県	9,89	33,37	123,15	14,98	7,73	0,00	34,15	14,00	25,07	8,63	23,83	
38愛媛県	17,76	187,28	34,72	9,78	10,68	13,54	133,79	9,09	63,04	7,97	51,48	
39高知県	10,03	25,16	84,83	9,15	10,24	20,23	12,23	16,73	8,51	8,06	29,05	
40福岡県	6,04	34,74	28,32	9,29	10,95	9,28	19,33	8,15	9,37	7,02	15,89	
41佐賀県	15,36	91,92	93,03	14,59	19,57	0,00	12,26	25,24	33,33	14,20	31,46	
42長崎県	7,13	36,44	27,80	9,48	9,32	24,66	10,94	11,61	7,01	10,87	38,30	
43熊本県	6,89	28,54	26,72	10,73	11,59	15,81	8,13	12,32	7,89	8,30	21,71	
44大分県	8,21	39,09	29,48	13,03	13,51	11,09	10,74	15,25	14,54	8,38	60,71	
45宮崎県	17,07	75,70	35,39	11,83	8,45	25,00	15,47	31,95	17,32	19,02	19,53	
46鹿児島県	6,63	26,68	25,63	11,39	6,88	13,05	10,22	10,42	8,04	8,41	20,92	
47沖縄県	9,21	26,45	69,18	12,72	10,69	9,55	7,19	67,31	14,47	8,80	35,47	

参考3 宿泊旅行統計調査（令和2年6月）調査票

第1号様式



政府統計

**国土交通省  
観光庁**

2020年7月13日までに報告  
いただきますようお願いいたします

宿泊施設  
コード

--	--	--	--	--	--	--	--

**秘 宿泊旅行統計調査 調査票 (2020年6月)**

調査票送付先

部署名・ご担当者名までご記入ください。  
誤り・変更があれば訂正してください。

電話番号 ( ) ( ) ( ) ( ) ( ) ( )	FAX番号 ( ) ( ) ( ) ( ) ( ) ( )
------------------------------	-------------------------------

<p><b>問1. 貴宿泊施設名</b> 名称が異なっている場合は、訂正してください。</p>									
<p><b>問2. 宿泊施設所在地</b> 所在地が異なっている場合は、訂正してください。</p>									
<p><b>問3. 宿泊施設のタイプ</b> あらかじめプリントされている場合、誤りがあれば訂正してください。 最も当てはまると考えられる番号一つに○を付けてください。</p>	<p>1. 旅館 2. リゾートホテル 3. ビジネスホテル 4. シティホテル 5. 簡易宿所 6. 会社・団体の宿泊所</p>								
<p><b>問4. 客室数及び収容人数</b> (2020年1月1日現在) あらかじめプリントされている場合、誤りがあれば訂正してください。 貴宿泊施設における客室数及び通常の営業時に想定している収容人数を記入してください。</p>	<table border="1" style="width: 100%; border-collapse: collapse;"> <tr> <td style="width: 25%;">(A) 客室数</td> <td style="width: 25%; text-align: center;">室</td> <td style="width: 25%;">(B) 収容人数</td> <td style="width: 25%; text-align: right;">名</td> </tr> <tr> <td style="height: 30px;"></td> <td></td> <td></td> <td></td> </tr> </table>	(A) 客室数	室	(B) 収容人数	名				
(A) 客室数	室	(B) 収容人数	名						
<p><b>問5. 従業者数</b> (2020年1月1日現在) あらかじめプリントされている場合、誤りがあれば訂正してください。 貴宿泊施設で就業しているすべての人(臨時雇用者、他からの派遣、出向を含む)を記入してください。</p>	名								

問6. 最近1年間(2019年1月～12月)に訪れた宿泊者の宿泊目的を延べ人数で見たとおおよその割合(例えば、70%, 30%)でお答えください。あらかじめプリントされている場合、誤りがあれば訂正してください。

A. 観光レクリエーション	B. 出張・業務	合計
%	%	100%

第1面

問7. 2020年6月の宿泊者の延べ人数及び実人数は何人でしたか。  
 そのうち、外国人宿泊者の延べ人数及び実人数は何人でしたか。  
 また今月の、宿泊で利用した利用客室数は何室でしたか。

<b>宿泊者数</b> 各日の全宿泊者数を月間で足し合わせた数を記入してください。 子供や乳幼児も1人としてカウントしてください。	延べ人数	(A1)	人
	実人数	(A2)	人
<b>うち外国人宿泊者数</b> 日本国内に住所を有しない宿泊者を記入して下さい。日本国内の住所の有無による回答が困難であれば日本国籍を有しない宿泊者を記入してください。	延べ人数	(A3)	人
	実人数	(A4)	人
<b>利用客室数</b> 各日の宿泊者が利用した客室数を月間で足し合わせた延べの客室数を記入してください。宿泊をしない利用は含みません。 利用客室数の記入が難しい場合は、おおよその客室稼働率(%)を記入してください。	(A5)	室	または %

なしの場合は「0」と必ずご記入ください。

**客室稼働率(%)でお答えになった場合は右欄にチェックを入れてください**

問8. 問7の延べ宿泊者数について、宿泊者の居住地別内訳(県内か県外か)の人数をご記入ください。

延べ宿泊者数	県内外の合計が問7の(A1)の人数と一致 または 100%	
	県内(1)	人 または %
	県外(2) (国外を含む)	人 または %

県内外別の人数の記入が難しい場合は、おおよその割合(例えば、県内30%、県外70%)を記入してください。

**%でお答えになった場合は右欄にチェックを入れてください**

調査対象期間中にご回答内容に大きな変動が生じるような事情がある場合は、その旨ご記入ください。

( ) からのお客様が大きく [増加・減少] した。  
 [キャンペーン・会議やイベントの開催・天候の変化・天災や事故・その他] による変動と考えられる。  
 具体的に記入してください。

調査項目は以上です。ご協力ありがとうございました。



一般統計調査  
 ●観光庁HPより電子調査票を取得し、電子メールで報告することも可能なため、ぜひ御利用ください。  
 ●調査票を郵送される場合は、返信用封筒を御利用ください。

# 国土交通省 観光庁

2020年7月13日までに報告  
 いただきますようお願いいたします

宿泊施設コード

## 秘 宿泊旅行統計調査 調査票 (2020年6月)

### 調査票送付先

部署名・ご担当者名までご記入ください。  
 誤り・変更があれば訂正してください。

電話番号 ( ) FAX 番号 ( )

問1. 貴宿泊施設名 名称が異なっている場合は、訂正してください。	
問2. 宿泊施設所在地 市区町村が異なっている場合は、訂正してください。	
問3. 宿泊施設のタイプ あらかじめプリントされている場合、誤りがあれば訂正してください。 最も当てはまると考えられる番号一つに○を付けてください。	1. 旅館 2. リゾートホテル 3. ビジネスホテル 4. シティホテル 5. 簡易宿所 6. 会社・団体の宿泊所
問4. 客室数及び収容人数 (2020年1月1日現在) あらかじめプリントされている場合、誤りがあれば訂正してください。 貴宿泊施設における客室数及び通常の営業時に想定している収容人数を記入してください。	(A) 客室数 室 (B) 収容人数 名
問5. 従業者数 (2020年1月1日現在) あらかじめプリントされている場合、誤りがあれば訂正してください。 貴宿泊施設で就業しているすべての人(臨時雇用者、他からの派遣、出向を含む)を記入してください。	名

問6. 最近1年間(2019年1月~12月)に訪れた宿泊者の宿泊目的を延べ人数で見たとおおよその割合(例えば、70%、30%)でお答えください。あらかじめプリントされている場合、誤りがあれば訂正してください。

A. 観光レクリエーション	B. 出張・業務	合計
%	%	100%

問7. 2020年6月の宿泊者の延べ人数及び実人数は何人でしたか。  
 そのうち、外国人宿泊者の延べ人数及び実人数は何人でしたか。  
 また今月の、宿泊で利用した利用客室数は何室でしたか。

宿泊者数 各日の全宿泊者数を月間で足し合わせた数を記入してください。 子供や乳幼児も1人としてカウントしてください。	延べ人数	(A1)	人
	実人数	(A2)	人
うち外国人宿泊者数 日本国内に住所を有しない宿泊者を記入して下さい。 日本国内の住所の有無による回答が困難であれば日本国籍を有しない宿泊者を記入してください。	延べ人数	(A3)	人
	実人数	(A4)	人
利用客室数(または客室稼働率) 各日の宿泊で利用した客室数を月間で足し合わせた延べの客室数を記入してください。宿泊をしない利用は含みません。 利用客室数の記入が難しい場合は、おおよその客室稼働率を%で記入してください。		(A5)	室 または %

なしの場合は「0」と必ずご記入ください。

**客室稼働率を%でお答えになった場合は右欄にチェックを入れてください**



問8. 問7の延べ宿泊者数について、宿泊者の居住地別内訳（県内か県外か）の人数をご記入ください。

延べ宿泊者数	県内外の合計が問7の(A1)の人数と一致 または 100%	
	県内 (1)	人 または %
	県外 (2) (国外を含む)	人 または %

県内外別の人数の記入が難しい場合は、**おおよその割合**（例えば、県内 30%、県外 70%）を記入してください。

**%でお答えになった場合は右欄にチェックを入れてください**

問9. 問7の外国人延べ宿泊者数について、国籍（出身地）を、以下の国及び地域別に人数をご記入ください。該当者なしの場合は空白でも構いません。

外国人延べ宿泊者数	国籍別の合計が問7の(A3)の人数と一致 または 100%	
	韓国 (1)	人 または %
	中国 (2)	人 または %
	香港 (3)	人 または %
	台湾 (4)	人 または %
	アメリカ (5)	人 または %
	カナダ (6)	人 または %
	イギリス (7)	人 または %
	ドイツ (8)	人 または %
	フランス (9)	人 または %
	ロシア (10)	人 または %
	シンガポール (11)	人 または %
	タイ (12)	人 または %
	マレーシア (13)	人 または %
	インド (14)	人 または %
	オーストラリア (15)	人 または %
	インドネシア (16)	人 または %
	ベトナム (17)	人 または %
	フィリピン (18)	人 または %
	イタリア (19)	人 または %
	スペイン (20)	人 または %
その他 (21)	人 または %	

国籍(出身地)別の人数の記入が難しい場合は、**おおよその割合**（例えば、韓国 30%、台湾 50%、アメリカ 10%、その他 10%）を記入してください。

**%でお答えになった場合は右欄にチェックを入れてください**

調査対象期間中にご回答内容に大きな変動が生じるような事情（例えばキャンペーン、会議やイベントの開催、天候の変化、天災・事故等）がある場合は、その旨具体的にご記入ください。

調査項目は以上です。ご協力ありがとうございました。

政府統計  
一般統計調査  
●観光庁HPより電子調査票を取得し、電子メールで報告することも可能なため、ぜひ御利用ください。  
●調査票を郵送される場合は、返信用封筒を御利用ください。

国土交通省  
観光庁

2020年7月13日までに報告  
いただきますようお願いいたします

宿泊施設コード

秘 宿泊旅行統計調査 調査票 (2020年6月)

調査票送付先

部署名・ご担当者名までご記入ください。  
誤り・変更があれば訂正してください。

電話番号 ( ) FAX番号 ( )

問1. 貴宿泊施設名 名称が異なっている場合は、訂正してください。				
問2. 宿泊施設所在地 市区町村が異なっている場合は、訂正してください。				
問3. 宿泊施設のタイプ あらかじめプリントされている場合、誤りがあれば訂正してください。 最も当てはまると考えられる番号一つに○を付けてください。	1. 旅館 2. リゾートホテル 3. ビジネスホテル 4. シティホテル 5. 簡易宿所 6. 会社・団体の宿泊所			
問4. 客室数及び収容人数 (2020年1月1日現在) あらかじめプリントされている場合、誤りがあれば訂正してください。 貴宿泊施設における客室数及び通常の営業時に想定している収容人数を記入してください。	(A) 客室数	室	(B) 収容人数	名
問5. 従業者数 (2020年1月1日現在) あらかじめプリントされている場合、誤りがあれば訂正してください。 貴宿泊施設で就業しているすべての人(臨時雇用者、他からの派遣、出向を含む)を記入してください。	名			

問6. 最近1年間(2019年1月~12月)に訪れた宿泊者の宿泊目的を延べ人数で見たとおおよその割合(例えば、70%, 30%)でお答えください。あらかじめプリントされている場合、誤りがあれば訂正してください。

A. 観光レクリエーション	B. 出張・業務	合計
%	%	100%

問7. 2020年6月の宿泊者の延べ人数及び実人数は何人でしたか。  
そのうち、外国人宿泊者の延べ人数及び実人数は何人でしたか。  
また今月の、宿泊で利用した利用客室数は何室でしたか。

宿泊者数 各日の全宿泊者数を月間で足し合わせた数を記入してください。 子供や乳幼児も1人としてカウントしてください。	延べ人数	(A1)	人
	実人数	(A2)	人
うち外国人宿泊者数 日本国内に住所を有しない宿泊者を記入して下さい。 日本国内の住所の有無による回答が困難であれば日本国籍を有しない宿泊者を記入してください。	延べ人数	(A3)	人
	実人数	(A4)	人
利用客室数(または客室稼働率) 各日の宿泊で利用した客室数を月間で足し合わせた延べの客室数を記入してください。宿泊しない利用は含みません。 利用客室数の記入が難しい場合は、おおよその客室稼働率を%で記入してください。	(A5)	室	
	または	%	
客室稼働率を%でお答えになった場合は右欄にチェックを入れてください			<input type="checkbox"/>

なしの場合は「0」と必ずご記入ください。

問8. 問7の外国人延べ宿泊者数について、国籍（出身地）を、以下の国及び地域別に人数をご記入ください。該当者なしの場合は空白でも構いません。

外国人延べ宿泊者数	国籍別の合計が問7の(A3)の人数と一致 または 100%
韓 国 (1)	人 または %
中 国 (2)	人 または %
香 港 (3)	人 または %
台 湾 (4)	人 または %
ア メ リ カ (5)	人 または %
カ ナ ダ (6)	人 または %
イ ギ リ ス (7)	人 または %
ド イ ツ (8)	人 または %
フ ラ ン ス (9)	人 または %
ロ シ ア (10)	人 または %
シ ン ガ ポ ー ル (11)	人 または %
タ イ (12)	人 または %
マ レ ー シ ア (13)	人 または %
イ ン ド (14)	人 または %
オーストラリア (15)	人 または %
インドネシア (16)	人 または %
ベトナム (17)	人 または %
フィリピン (18)	人 または %
イタリヤ (19)	人 または %
スペイン (20)	人 または %
そ の 他 (21)	人 または %

国籍(出身地)別の人数の記入が難しい場合は、**おおよその割合**(例えば、韓国 30%、台湾 50%、アメリカ 10%、その他 10%)を記入してください。

**%でお答えになった場合は右欄にチェックを入れてください**

調査対象期間中にご回答内容に大きな変動が生じるような事情がある場合は、その旨ご記入ください。

[ 月 日 ~ 月 日の間、休業していた(営業再開日: 月 日)]

[ 廃業した(廃業日: 月 日)]

( ) からのお客様が大きく [増加・減少] した。

[キャンペーン・会議やイベントの開催・天候の変化・天災や事故・その他] による変動と考えられる。

具体的にご記入ください。

問9. 問7の延べ宿泊者について、宿泊者の居住地別内訳（都道府県）の人数をご記入ください。  
また、同様の内容が分かるものを別紙として添付していただいても構いません。

延べ宿泊者数		都道府県別の合計と問7の(A1)の人数と一致 または 100%	
北海道(1)	人	または	%
青森県(2)	人	または	%
岩手県(3)	人	または	%
宮城県(4)	人	または	%
秋田県(5)	人	または	%
山形県(6)	人	または	%
福島県(7)	人	または	%
茨城県(8)	人	または	%
栃木県(9)	人	または	%
群馬県(10)	人	または	%
埼玉県(11)	人	または	%
千葉県(12)	人	または	%
東京都(13)	人	または	%
神奈川県(14)	人	または	%
新潟県(15)	人	または	%
富山県(16)	人	または	%
石川県(17)	人	または	%
福井県(18)	人	または	%
山梨県(19)	人	または	%
長野県(20)	人	または	%
岐阜県(21)	人	または	%
静岡県(22)	人	または	%
愛知県(23)	人	または	%
三重県(24)	人	または	%

都道府県別の人数の記入が難しい場合は、おおよその割合(例えば、東京 50%、大阪 20%、...)を記入してください。

調査項目は次ページに続きます。

問9. の調査項目の続き。

滋賀県(25)	人	または	%
京都府(26)	人	または	%
大阪府(27)	人	または	%
兵庫県(28)	人	または	%
奈良県(29)	人	または	%
和歌山県(30)	人	または	%
鳥取県(31)	人	または	%
島根県(32)	人	または	%
岡山県(33)	人	または	%
広島県(34)	人	または	%
山口県(35)	人	または	%
徳島県(36)	人	または	%
香川県(37)	人	または	%
愛媛県(38)	人	または	%
高知県(39)	人	または	%
福岡県(40)	人	または	%
佐賀県(41)	人	または	%
長崎県(42)	人	または	%
熊本県(43)	人	または	%
大分県(44)	人	または	%
宮崎県(45)	人	または	%
鹿児島県(46)	人	または	%
沖縄県(47)	人	または	%
国外(※)(48)	人	または	%

都道府県別の人数の記入が難しい場合は、おおよその割合(例えば、東京50%、大阪20%、...)を記入してください。

**%でお答えになった場合は右欄にチェックを入れてください**

※延べ宿泊者数の国外の人数は、問7の外国人延べ宿泊者数(A3)に一致します。  
調査項目は以上です。ご協力ありがとうございました。



## 宿泊旅行統計調査報告（令和2年6月分）

---

発行 令和2年8月

編集 国土交通省観光庁観光戦略課観光統計調査室  
〒100-8918 東京都千代田区霞が関2丁目1番2号  
電話 代表 03（5253）8111 内線 27214、27216、27217  
直通 03（5253）8325  
URL <http://www.mlit.go.jp/kankocho/>

---

