

宿泊旅行統計調査報告

(令和2年9月分)

令和2年11月

国土交通省 観光庁

遡及推計概要図

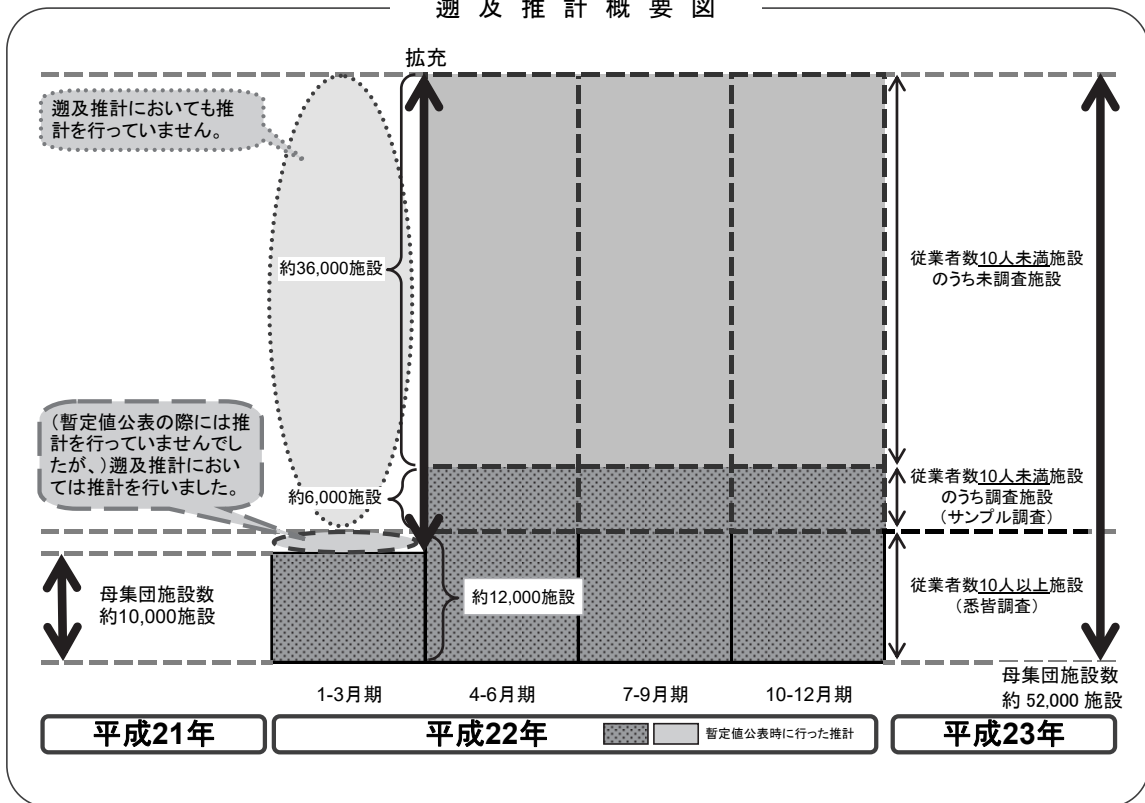

平成22年第2四半期の調査より、従業員数9人以下を含む全宿泊施設に調査対象を拡充しております。データご活用の際、経年比較する場合等にはご注意ください。

本統計表は、令和2年1月1日現在の施設を母集団として推計を行っています。

目 次

調査の概要.....	(1)
用語の解説.....	(3)
結果の概要.....	(5)

統計表

統計表を利用する上での注意	1
1－1. 都道府県別延べ宿泊者数推移表	2
1－2. 都道府県別延べ宿泊者数推移表 対前年（同月）比推移表	3
2－1. 都道府県別外国人別延べ宿泊者数推移表	4
2－2. 都道府県別外国人別延べ宿泊者数推移表 対前年（同月）比推移表	5
3. 都道府県別・宿泊施設タイプ別客室稼働率.....	6
第1表 施設所在地（47区分及び運輸局等）、従業者数（4区分）、宿泊目的割合（2区分）別施設数並びに施設所在地（47区分及び運輸局等）、宿泊施設タイプ（6区分）別施設数.....	10
第2表 施設所在地（47区分及び運輸局等）、従業者数（4区分）、宿泊目的割合（2区分）別延べ宿泊者数並びに施設所在地（47区分及び運輸局等）、宿泊目的割合（2区分）別外国人延べ宿泊者数	11
第3表 施設所在地（47区分及び運輸局等）、従業者数（4区分）、宿泊目的割合（2区分）別実宿泊者数並びに施設所在地（47区分及び運輸局等）、宿泊目的割合（2区分）別外国人実宿泊者数	12
第4表 施設所在地（47区分及び運輸局等）、宿泊施設タイプ（6区分）別延べ宿泊者数並びに施設所在地（47区分及び運輸局等）、宿泊施設タイプ（6区分）別外国人延べ宿泊者数.....	13
第5表 施設所在地（47区分及び運輸局等）、宿泊施設タイプ（6区分）別実宿泊者数並びに施設所在地（47区分及び運輸局等）、宿泊施設タイプ（6区分）別外国人実宿泊者数.....	14
第6表 施設所在地（47区分及び運輸局等）、従業者数（4区分）、宿泊目的割合（2区分）別定員稼働率並びに施設所在地（47区分及び運輸局等）、宿泊施設タイプ（6区分）別定員稼働率.....	15
第7表 施設所在地（47区分及び運輸局等）、従業者数（4区分）、宿泊目的割合（2区分）別利用客室数並びに施設所在地（47区分及び運輸局等）、宿泊施設タイプ（6区分）別利用客室数.....	16

第 8 表	施設所在地（47 区分及び運輸局等）、従業者数（4 区分）、宿泊目的割合（2 区分）別客室稼働率並びに施設所在地（47 区分及び運輸局等）、宿泊施設タイプ（6 区分）別客室稼働率.....	17
第 9 表	施設所在地（47 区分及び運輸局等）、宿泊目的割合（2 区分）、居住地（2 区分）別延べ宿泊者数.....	18
第 10 表	施設所在地（47 区分及び運輸局等）、宿泊施設タイプ（6 区分）、居住地（2 区分）別延べ宿泊者数.....	19
	〈国籍別集計〉	
参考第 1 表	施設所在地（47 区分及び運輸局等）、国籍（出身地）（21 区分）別外国人延べ宿泊者数（従業者数 10 人以上の施設）.....	20
	〈居住地別集計〉	
参考第 2 表	施設所在地（47 区分及び運輸局等）、居住地（47 区分及び運輸局等）別延べ宿泊者数（従業者数 100 人以上の施設）.....	21
参考第 3 表	施設所在地（47 区分及び運輸局等）、居住地（47 区分及び運輸局等）別延べ宿泊者数<観光目的の宿泊者が 50%以上の施設>（従業者数 100 人以上の施設）.....	24
参考第 4 表	施設所在地（47 区分及び運輸局等）、居住地（47 区分及び運輸局等）別延べ宿泊者数<観光目的の宿泊者が 50%未満の施設>（従業者数 100 人以上の施設）.....	27
	〈市区町村別集計〉	
参考第 5 表	施設所在地(主な市区町村)、従業者数（3 区分）別母集団施設数及び回収施設数.....	30
参考第 6 表	施設所在地(主な市区町村)、従業者数（3 区分）別延べ宿泊者数.....	32
参考第 7 表	施設所在地(主な市区町村)、従業者数（3 区分）別実宿泊者数.....	34
参考第 8 表	施設所在地(主な市区町村)、従業者数（3 区分）別外国人延べ宿泊者数....	36
参考第 9 表	施設所在地(主な市区町村)、従業者数（3 区分）別外国人実宿泊者数.....	38
参考第 10 表	施設所在地(主な市区町村)、従業者数（3 区分）別定員稼働率.....	40
参考第 11 表	施設所在地(主な市区町村)、従業者数（3 区分）別利用客室数.....	42
参考第 12 表	施設所在地(主な市区町村)、従業者数（3 区分）別客室稼働率.....	44
	〈従業者数 10 人以上施設集計〉	
参考第 13 表	施設所在地(47 区分及び運輸局等)、従業者数(3 区分)、宿泊目的割合（2 区分）別施設数並びに施設所在地（47 区分及び運輸局等）、宿泊施設タイプ（6 区分）別施設数.....	46
参考第 14 表	施設所在地(47 区分及び運輸局等)、従業者数(3 区分)、宿泊目的割合（2 区分）別延べ宿泊者数並びに施設所在地（47 区分及び運輸局等）、宿泊目的割合（2 区分）別外国人延べ宿泊者数.....	47

参考第 1 5 表	施設所在地(47 区分及び運輸局等)、従業者数(3 区分)、宿泊目的割合(2 区分)別実宿泊者数並びに施設所在地(47 区分及び運輸局等)、宿泊目的割合(2 区分)別外国人実宿泊者数	48
参考第 1 6 表	施設所在地(47 区分及び運輸局等)、宿泊施設タイプ(6 区分)別延べ宿泊者数並びに施設所在地(47 区分及び運輸局等)、宿泊施設タイプ(6 区分)別外国人延べ宿泊者数	49
参考第 1 7 表	施設所在地(47 区分及び運輸局等)、宿泊施設タイプ(6 区分)別実宿泊者数並びに施設所在地(47 区分及び運輸局等)、宿泊施設タイプ(6 区分)別外国人実宿泊者数.....	50
参考第 1 8 表	施設所在地(47 区分及び運輸局等)、従業者数(3 区分)、宿泊目的割合(2 区分)別定員稼働率並びに施設所在地(47 区分及び運輸局等)、宿泊施設タイプ(6 区分)別定員稼働率.....	51
参考第 1 9 表	施設所在地(47 区分及び運輸局等)、従業者数(3 区分)、宿泊目的割合(2 区分)別利用客室数並びに施設所在地(47 区分及び運輸局等)、宿泊施設タイプ(6 区分)別利用客室数.....	52
参考第 2 0 表	施設所在地(47 区分及び運輸局等)、従業者数(3 区分)、宿泊目的割合(2 区分)別客室稼働率並びに施設所在地(47 区分及び運輸局等)、宿泊施設タイプ(6 区分)別客室稼働率.....	53
参考第 2 1 表	施設所在地(47 区分及び運輸局等)、宿泊目的割合(2 区分)、居住地(2 区分)別延べ宿泊者数.....	54
参考第 2 2 表	施設所在地(47 区分及び運輸局等)、宿泊施設タイプ(6 区分)、居住地(2 区分)別延べ宿泊者数.....	55
参考 1	調査票の回収状況.....	s-1
参考 2	主要項目別標準誤差率.....	s-2
参考 3	宿泊旅行統計調査(令和 2 年 9 月分)調査票.....	s-3

調 査 の 概 要

1 調査の目的

宿泊旅行統計調査は、我が国の宿泊旅行の実態を全国規模で把握することを目的とする。

2 調査の対象

調査対象は、日本国内において宿泊業を営むホテル、旅館、簡易宿所、会社・団体の宿泊所などの全宿泊施設であり、事業所母集団データベース（総務省）をもとに観光庁で補正を加えた母集団名簿により調査を行った。

3 調査の期間

令和2年9月の1ヶ月間。

4 調査の時期

令和2年9月30日現在で調査した。

5 抽出方法

都道府県、従業者数規模別層化抽出により、従業者数10人以上の宿泊施設については全施設、従業者数5人以上10人未満の宿泊施設については3分の1の施設、5人未満の施設については9分の1の施設を抽出して調査を行った。

6 調査事項

調査に使用した調査票は、従業者数規模別に第1号様式～第3号様式とし、第1号様式は従業者数10人未満の宿泊施設、第2号様式は従業者数10人以上100人未満の宿泊施設、第3号様式は従業者数100人以上の宿泊施設に対する調査票とした。

第1号様式

- 1 宿泊施設の名称
- 2 宿泊施設所在地
- 3 宿泊施設タイプ
- 4 客室数及び収容人数
- 5 従業者数
- 6 宿泊目的
- 7 延べ宿泊者数と実宿泊者数
及び外国人延べ宿泊者数と実宿泊者数
- 8 利用客室数
- 9 居住地別（県内外別）延べ宿泊者数

第2号様式

- 1 宿泊施設の名称
- 2 宿泊施設所在地
- 3 宿泊施設タイプ
- 4 客室数及び収容人数
- 5 従業者数
- 6 宿泊目的
- 7 延べ宿泊者数と実宿泊者数
及び外国人延べ宿泊者数と実宿泊者数
- 8 利用客室数
- 9 居住地別（県内外別）延べ宿泊者数
- 10 国籍（出身地）別外国人延べ宿泊者数

第3号様式

- 1 宿泊施設の名称
- 2 宿泊施設所在地
- 3 宿泊施設タイプ
- 4 客室数及び収容人数
- 5 従業者数
- 6 宿泊目的
- 7 延べ宿泊者数と実宿泊者数
及び外国人延べ宿泊者数と実宿泊者数
- 8 利用客室数
- 9 居住地別（都道府県別）延べ宿泊者数
- 10 国籍（出身地）別外国人延べ宿泊者数

7 調査の方法

調査は、観光庁から調査対象施設へ調査票を配布し、報告者（調査対象施設）が、自ら調査票に記入し返送する方法で実施した。

また、調査の実施、審査・集計等については民間に委託して実施した。

8 結果の推定方法

調査票の回収状況は、参考1に示したとおりであり、未回収分については調査結果に施設所在地（47区分）×従業者数（5区分）の層ごとに母集団施設数に対する回収施設数の逆数（母集団施設数／回収施設数）を乗じて合算した。なお、標本の総和が1,000人泊（人）以上になる結果表セルにおいて50%以上のシェアを占める標本については別途層を設け、乗率 $N_h/n_h = 1$ とした。

以上より、総計の推定値は次の式で表される。

$$G = \sum_h \frac{N_h}{n_h} \sum_i x_{hi}$$

G ：総計（延べ宿泊者数等）の推定値

x_{hi} ：第 h 層の第 i 番目の施設の調査結果（延べ宿泊者数等）

n_h ：第 h 層の標本（回収）施設数

N_h ：第 h 層の母集団施設数

なお、「居住地別集計」及び「市区町村別集計」については、未回収分を推定せずに実数値とした。

9 推定値の精度

調査の結果は、調査票が回収された標本から得られた推定値であるので標本誤差を含んでおり、全母集団施設から調査票が回収された場合に得られるはずの値とは必ずしも一致しない。この報告に掲載されている推定値の

標準誤差率は、参考2に示したとおりである。

標準誤差率とは、全母集団施設から調査票が回収された場合に得られるはずの値（以下「真の値」という。）の存在範囲を示す目安となるものである。すなわち、推定値を中心として、その前後に標準誤差の2倍の幅を取れば、その区間内に真の値があることが約95%の確率で期待される。なお、参考2の「主要項目別標準誤差率」は、以下の式で計算した。

$$e = \sqrt{V}/G$$

$$V = \sum_h N_h (N_h - n_h) s_h^2 / n_h$$

e ： G の標準誤差率

V ： G の分散の推定値

s_h ：第 h 層の標本の標準偏差

N_h ：第 h 層の母集団施設数

n_h ：第 h 層の標本（回収）施設数

10 結果の公表

調査の結果は、「宿泊旅行統計調査報告（令和2年9月分）」として公表する。

なお、上記報告書及び統計表は、観光庁ホームページにおいても掲載する。

URL：<http://www.mlit.go.jp/kankocho/>

用語の解説

宿泊施設

旅館業法に基づく営業許可を得ているホテル、旅館、簡易宿所、会社・団体の宿泊所などの施設をいう。

従業者数

従業者とは、当該宿泊施設で働いているすべての人をいう（実人員数）。派遣労働者、在籍出向など出向元に籍がありながら当該施設に来て働いている人、下請として他の会社など別経営の事業所から来て働いている人を含む。なお、宿泊施設以外の施設（遊園地、ゴルフ場、スキー場、プール等）を併設している場合で、会計上も宿泊施設営業と他の事業を分けている場合は、宿泊施設営業に従事している人のみとした。

宿泊目的割合

宿泊者の宿泊目的割合とは、「観光・レクリエーション」及び「出張・業務」の宿泊目的の2区分の割合をいう。

延べ宿泊者数

延べ宿泊者数とは、各月における宿泊者（寝具を使用して施設を利用するもの。子供や乳幼児を含む。）の延べ人数をいう。

実宿泊者数

実宿泊者数とは、各月における宿泊手続をした人数をいい、子供や乳幼児も1人とした。

外国人延べ宿泊者数

外国人延べ宿泊者数とは、各月における外国人（日本国内に住所を有しないもの）の宿泊者の延べ人数をいう。ただし、日本国内の住所の有無による回答が困難な施設は、日本国籍を有しないものを外国人宿泊者として回答しても差し支えないこととした。

外国人実宿泊者数

外国人実宿泊者数とは、各月における外国人の宿泊手続をした人数をいう。

利用客室数

利用客室数とは、各月における宿泊者が利用した客室数をいう。

施設所在地

施設所在地とは、宿泊施設が所在する都道府県又は市区町村をいう。

居住地

調査票第1号様式及び第2号様式においては、「県内」（宿泊者の住所が当該宿泊施設と同じ都道府県内にある）か「県外」（都道府県外にある）かの2区分をいう。なお、外国人は、「県外」に含めた。

調査票第3号様式においては、宿泊者の住所の都道府県をいう。なお、外国人は、「国外」としている。

国籍（出身地）

国籍（出身地）とは、宿泊者が提示した旅券の国又は地域をいい、日本国籍を有する国外居住者は「その他」に含めた。

定員稼働率

定員稼働率とは、延べ宿泊者を総収容人数で除して算出したものをいい、総収容人数とは、収容人数に各月の日数を乗じて算出したものをいう。

客室稼働率

客室稼働率とは、利用客室数を総客室数で除して算出したものをいい、総客室数とは、客室数に各月の日数を乗じて算出したものをいう。

結 果 の 概 要

1 宿泊施設数

令和2年1月1日現在において、宿泊業を営むホテル、旅館、簡易宿所、会社・団体の宿泊所などの施設は58,990施設であった(表1)。今回の調査では、このうち21,360施設に調査を実施し、10,851施設(50.8%)から回答があった。

表1 従業者数別、宿泊目的別割合別施設数(令和2年9月)

(単位:施設)

	総数 1)	観光目的 50%以上	観光目的 50%未満
総数	58,990	42,600 (72.2%)	13,870 (23.5%)
従業者数0~9人	45,360	34,910 (77.0%)	8,040 (17.7%)
従業者数10~29人	7,950	4,180 (52.6%)	3,760 (47.3%)
従業者数30~99人	4,497	2,780 (61.8%)	1,710 (38.0%)
従業者数100人以上	1,094	730 (66.7%)	370 (33.8%)

1) 宿泊目的割合不詳を含む

()内は総数に占めるシェア

2 延べ宿泊者数と実宿泊者数

令和2年9月の延べ宿泊者数は全体で2,602万人泊(表2)、うち県内からの日本人延べ宿泊者数818万人泊(シェア31.5%)、県外からの日本人延べ宿泊者数1,659万人泊(シェア63.8%)、外国人延べ宿泊者数19万人泊(同0.7%)、不詳106万人泊(同4.1%)であった。

また、実宿泊者数は全体で2,006万人、うち外国人実宿泊者数は10万人であった(表2)。一人当たり平均宿泊数は全体で1.30泊、外国人で1.78泊であった。一人当たり平均宿泊数を宿泊施設タイプ別に見ると、全体では簡易宿所で1.44泊、会社・団体の宿泊所で1.38泊、ビジネスホテルで1.36泊、シティホテルで1.30泊、リゾートホテルで1.22泊、旅館で1.18泊と続く。うち外国人ではリゾートホテルの3.45泊が最も長い(表3)。

表2 延べ宿泊者数と実宿泊者数(令和2年9月)

(単位:万人泊、万人)

	合計
延べ宿泊者数(万人泊)	2,602
うち外国人宿泊者数	19 (0.7%)
実宿泊者数(万人)	2,006
うち外国人宿泊者数	10 (0.5%)

()内はシェア

表3 宿泊施設タイプ別延べ宿泊者数と一人当たり平均宿泊数(令和2年9月)

		延べ 宿泊者数 (万人泊)	一人当たり 平均宿泊数 (泊)
総数 1)		2,602	1.30
うち外国人 1)		19	1.78
宿 泊 施 設 タ イ プ 別	旅館	477	1.18
	うち外国人	1	2.06
	リゾートホテル	387	1.22
	うち外国人	2	3.45
	ビジネスホテル	1,231	1.36
	うち外国人	8	1.49
	シティホテル	303	1.30
	うち外国人	6	1.81
	簡易宿所	180	1.44
	うち外国人	2	2.50
	会社・団体の宿泊所	24	1.38
	うち外国人	0	1.41

1) 宿泊施設タイプ不詳を含む

(1) 都道府県別延べ宿泊者数

都道府県別延べ宿泊者数を見ると、1位の北海道が200万人泊(シェア7.7%)、2位の東京都が178万人泊(同6.8%)、3位の神奈川県が127万人泊(同4.9%)で、上位3都道府県で全体の約2割を占めた(図1-1)。

特に、県外からの日本人延べ宿泊者数の構成比(不詳分も按分して算出)のウェイトが高いのは、山梨県が88%、香川県と福井県と徳島県が83%、石川県が82%であった(図1-2)。

(2) 外国人延べ宿泊者数

都道府県別外国人延べ宿泊者数を見ると、1位の千葉県が3.98万人泊(外国人延べ宿泊者数全体に占めるシェア21.5%)、2位の東京都が3.25万人泊(同17.6%)、3位の大阪府が1.65万人泊(同8.9%)で、上位3都道府県で全体の約5割を占めた(図2)。

なお、従業者数10人以上の施設について、国・地域別に見ると、1位はアメリカ3.71万人泊(外国人延べ宿泊者数全体に占めるシェア23.4%)、2位は中国1.67万人泊(同10.6%)、3位はフィリピン1.54万人泊(同9.7%)、4位はベトナム1.00万人泊(同6.3%)、5位は韓国0.47万人泊(同2.9%)で、全体の約5割を占めた(表9)。

外国人延べ宿泊者数が最も多い千葉県では、1位はアメリカ0.67万人泊(千葉県における外国人延べ宿泊者数全体に占めるシェア17.2%)、2位はフィリピン0.57万人泊(同14.6%)、3位は中国0.39万人泊(同10.0%)、4位はベトナム0.21万人泊(同5.3%)、5位はインド0.18万人泊(同4.6%)であった。

3 宿泊施設の定員稼働率

令和2年9月の全宿泊施設の定員稼働率(延べ宿泊者数/総収容人数)は、全国平均で22.1%であった(表4)。

また、施設タイプ別では、旅館は北海道(23.6%)リゾートホテルは奈良県(45.4%)、ビジネスホテルは山口県(61.7%)、シティホテルは秋田県(54.5%)、簡易宿所は神奈川県(28.6%)、会社・団体の宿泊所は島根県(20.7%)がそれぞれ第1位であり、シティホテル、ビジネスホテルの定員稼働率が高い傾向が見られた(図4)。

なお、施設規模別に見ると、従業者数0人から9人の宿泊施設が11.3%、従業者数10人から29人の宿泊施設が26.8%、従業者数30人から99人の宿泊施設が27.9%、従業者数100人以上の宿泊施設が25.6%であった(表4)。

表4 宿泊施設の従業者数別定員稼働率(令和2年9月)

	合計
総数	22.1%
従業者数0~9人	11.3%
従業者数10~29人	26.8%
従業者数30~99人	27.9%
従業者数100人以上	25.6%

4 宿泊施設の客室稼働率

令和2年9月の全宿泊施設の客室稼働率（利用客室数／総客室数）は、全国平均で36.1%であった（表5）。また、施設タイプ別では、旅館は山口県（42.4%）、リゾートホテルは奈良県（64.6%）、ビジネスホテルは山口県（76.4%）、シティホテルは秋田県（65.2%）、簡易宿所は神奈川県（26.6%）、会社・団体の宿泊所は鳥取県（75.0%）がそれぞれ第1位であり、シティホテル、ビジネスホテルの客室稼働率が高い傾向が見られた（図5）。なお、施設規模別に見ると、従業者数0人から9人の宿泊施設が22.4%、従業者数10人から29人の宿泊施設が41.8%、従業者数30人から99人の宿泊施設が41.4%、従業者数100人以上の宿泊施設が35.7%であった（表5）。

表5 宿泊施設の従業者数別客室稼働率(令和2年9月)

	合計
総数	36.1%
従業者数0～9人	22.4%
従業者数10～29人	41.8%
従業者数30～99人	41.4%
従業者数100人以上	35.7%

5 一人当たりの平均宿泊数

令和2年9月の一人当たりの平均宿泊数を都道府県別に見ると、1位の沖縄県が1.68泊、2位の福島県が1.56泊、3位の山口県が1.43泊であった（図6-1）。

外国人一人当たりの平均宿泊数を都道府県別に見ると、1位の沖縄県が6.52泊、2位の高知県が4.64泊、3位の山形県が3.76泊であった（図6-2）。

表6 総括表

年度・月別	事項別	延べ宿泊者数(万人泊)										定員稼働率			
		従業者数10人未満を含む		従業者数10人以上		うち外国人宿泊者数						従業者数10人未満を含む		従業者数10人以上	
		前年比		前年比		従業者数10人未満を含む		従業者数10人以上				前年比(差分)		前年比(差分)	
						前年比	シェア ¹⁾	前年比	シェア ¹⁾	前年比	シェア ¹⁾				
年別	平成19年	-	-	30,938	-	-	-	2,265		7.3%	-	-	45.4%		
	平成20年	-	-	30,970	0.1%	-	-	2,225	-1.8%	7.2%	-	-	45.2%	-0.2%	
	平成21年	-	-	30,130	-2.7%	-	-	1,830	-17.8%	6.1%	-	-	43.6%	-1.6%	
	平成22年	-	-	34,882	15.8%	-	-	2,602	42.2%	7.5%	-	-	45.2%	1.6%	
	平成23年	41,723	-	33,934	-2.7%	1,842	-	4.4%	1,702	-34.6%	5.0%	34.3%	-	43.0%	-2.2%
	平成24年	43,950	5.3%	35,995	6.1%	2,631	42.9%	6.0%	2,382	40.0%	6.6%	36.4%	2.1%	45.8%	2.8%
	平成25年	46,589	6.0%	38,221	6.2%	3,350	27.3%	7.2%	3,124	31.1%	8.2%	36.3%	-0.1%	47.6%	1.8%
	平成26年	47,350	1.6%	39,615	3.6%	4,482	33.8%	9.5%	4,207	34.7%	10.6%	37.6%	1.3%	49.2%	1.6%
	平成27年	50,408	6.5%	41,903	5.8%	6,561	46.4%	13.0%	6,051	43.8%	14.4%	39.7%	2.1%	51.3%	2.1%
	平成28年	49,249	-2.3%	41,664	-0.6%	6,939	5.8%	14.1%	6,407	5.9%	15.4%	39.1%	-0.6%	50.8%	-0.5%
	平成29年	50,960	3.5%	43,202	3.7%	7,969	14.8%	15.6%	7,293	13.8%	16.9%	40.1%	1.0%	51.4%	0.6%
平成30年	53,800	5.6%	45,250	4.7%	9,428	18.3%	17.5%	8,357	14.6%	18.5%	40.8%	0.7%	51.3%	-0.1%	
令和元年	59,592	10.8%	50,098	10.7%	11,566	22.7%	19.4%	10,131	21.2%	20.2%	41.8%	1.0%	51.8%	0.5%	
月別	令和2年														
	1月	4,316	1.1%	3,768	3.8%	970	5.4%	22.5%	859	7.1%	22.8%	35.6%	-0.3%	44.9%	-0.2%
	2月	3,744	-14.0%	3,210	-12.9%	485	-47.7%	13.0%	408	-49.6%	12.7%	33.0%	-7.3%	40.9%	-9.4%
	3月	2,394	-53.2%	2,010	-53.9%	113	-88.1%	4.7%	93	-88.9%	4.6%	19.8%	-22.9%	23.9%	-29.7%
	4月	971	-80.9%	781	-81.6%	20	-98.2%	2.1%	16	-98.4%	2.1%	8.3%	-35.3%	9.5%	-44.4%
	5月	779	-84.9%	626	-85.4%	13	-98.7%	1.7%	10	-98.8%	1.7%	6.5%	-36.3%	7.4%	-45.1%
	6月	1,424	-68.9%	1,182	-69.7%	18	-98.1%	1.3%	15	-98.3%	1.2%	12.1%	-27.3%	14.4%	-35.1%
	7月	2,158	-58.3%	1,783	-58.5%	23	-97.9%	1.0%	16	-98.3%	0.9%	17.7%	-25.2%	20.9%	-31.4%
	8月	2,615	-58.6%	2,137	-58.4%	22	-97.7%	0.8%	17	-97.9%	0.8%	21.6%	-30.4%	25.4%	-36.8%
	9月	2,602	-46.6%	2,195	-46.2%	19	-97.8%	0.7%	16	-97.8%	0.7%	22.1%	-19.1%	26.9%	-23.9%
	10月														
	11月														
12月															

1)延べ宿泊者数に占める外国人宿泊者数の比率

※平成22年第2四半期の調査より、調査対象を従業者数9人以下を含む全宿泊施設に拡充した。

表7 従業者数別、宿泊目的割合別、及び宿泊施設タイプ別
 宿泊者数、定員稼働率及び客室稼働率(令和2年9月)

(単位:万人泊)

	延べ宿泊者数	定員稼働率	客室稼働率
総数 1) 2)	2,602	22.1%	36.1%
従業者数0~9人 1)	407	11.3%	22.4%
観光目的50%以上	217	8.3%	14.2%
観光目的50%未満	186	21.5%	35.7%
従業者数10~29人 1)	836	26.8%	41.8%
観光目的50%以上	244	17.8%	30.7%
観光目的50%未満	592	33.9%	46.3%
従業者数30~99人 1)	839	27.9%	41.4%
観光目的50%以上	432	23.7%	37.5%
観光目的50%未満	407	34.6%	44.4%
従業者数100人以上 1)	520	25.6%	35.7%
観光目的50%以上	380	25.0%	35.4%
観光目的50%未満	140	27.4%	36.4%
タ宿	477	16.2%	29.4%
イ泊	387	24.1%	35.1%
プ施	1,231	33.3%	44.2%
別設	303	25.7%	35.0%
簡易宿所	180	9.2%	16.1%
会社・団体の宿泊所	24	6.8%	11.9%

1) 宿泊目的割合不詳含む

2) 宿泊施設タイプ不詳を含む

表8 運輸局別延べ宿泊者数(令和2年)

(単位:万人泊)

運輸局等	令和2年1月		令和2年2月		令和2年3月		令和2年4月					
	延べ宿泊者数		延べ宿泊者数		延べ宿泊者数		延べ宿泊者数					
	前年同月比	うち外国人	前年同月比	うち外国人	前年同月比	うち外国人	前年同月比	うち外国人				
総数	4,316	1.1%	970	3,744	-14.0%	485	2,394	-53.2%	113	971	-80.9%	20
北海道運輸局	301	-5.9%	108	243	-24.3%	61	95	-67.0%	4	54	-77.5%	1
東北運輸局	306	-0.9%	21	305	-3.8%	19	227	-35.5%	2	110	-69.1%	1
関東運輸局	1,269	4.4%	325	1,040	-14.7%	168	625	-58.1%	47	283	-81.1%	11
北陸信越運輸局	331	-0.8%	49	311	-5.2%	30	184	-43.8%	5	61	-81.4%	0
中部運輸局	466	4.2%	74	408	-10.9%	28	283	-49.2%	5	112	-79.1%	1
近畿運輸局	741	2.8%	258	581	-22.2%	106	364	-60.5%	32	125	-87.1%	3
中国運輸局	182	1.9%	12	177	-2.7%	8	147	-38.4%	4	66	-73.5%	1
四国運輸局	90	1.0%	7	93	-1.3%	4	71	-44.2%	1	27	-78.8%	0
九州運輸局	430	1.0%	66	397	-11.2%	34	272	-48.6%	7	100	-79.9%	1
沖縄総合事務局	200	-12.7%	51	190	-21.3%	26	126	-55.4%	5	32	-88.4%	1

運輸局等	令和2年5月		令和2年6月		令和2年7月		令和2年8月					
	延べ宿泊者数		延べ宿泊者数		延べ宿泊者数		延べ宿泊者数					
	前年同月比	うち外国人	前年同月比	うち外国人	前年同月比	うち外国人	前年同月比	うち外国人				
総数	779	-84.9%	13	1,424	-68.9%	18	2,158	-58.3%	23	2,615	-58.6%	22
北海道運輸局	44	-85.5%	0	79	-74.5%	0	148	-59.4%	1	195	-50.2%	1
東北運輸局	93	-75.0%	0	160	-55.9%	1	233	-37.7%	1	262	-44.5%	1
関東運輸局	241	-83.3%	6	385	-70.5%	8	509	-65.4%	9	668	-61.7%	10
北陸信越運輸局	44	-88.0%	0	105	-64.0%	0	172	-53.2%	1	232	-58.4%	1
中部運輸局	97	-81.8%	1	170	-63.7%	1	260	-52.3%	2	335	-53.8%	2
近畿運輸局	97	-89.6%	2	195	-76.4%	4	289	-67.9%	6	356	-66.1%	3
中国運輸局	55	-79.0%	1	91	-56.0%	0	130	-41.3%	1	150	-47.4%	1
四国運輸局	19	-85.7%	0	38	-62.8%	0	70	-42.1%	0	87	-47.0%	1
九州運輸局	74	-85.9%	1	153	-65.2%	1	238	-50.9%	1	245	-57.9%	1
沖縄総合事務局	15	-94.6%	1	49	-81.7%	1	109	-66.7%	1	85	-75.9%	2

運輸局等	令和2年9月		令和2年10月		令和2年11月		令和2年12月		年計	
	延べ宿泊者数		延べ宿泊者数		延べ宿泊者数		延べ宿泊者数		延べ宿泊者数	
	前年同月比	うち外国人	前年同月比	うち外国人	前年同月比	うち外国人	前年同月比	うち外国人		うち外国人
総数	2,602	-46.6%	19							
北海道運輸局	200	-38.4%	0							
東北運輸局	272	-26.3%	1							
関東運輸局	626	-56.2%	9							
北陸信越運輸局	226	-36.3%	1							
中部運輸局	306	-38.9%	1							
近畿運輸局	375	-55.3%	3							
中国運輸局	155	-31.1%	1							
四国運輸局	79	-33.4%	0							
九州運輸局	276	-38.1%	1							
沖縄総合事務局	88	-67.3%	2							

表9 国籍(出身地)別外国人延べ宿泊者数(令和2年)

(単位:万人泊)

国籍	令和2年1月			令和2年2月			令和2年3月			令和2年4月		
	延べ宿泊者数		シェア	延べ宿泊者数		シェア	延べ宿泊者数		シェア	延べ宿泊者数		シェア
	前年同月比			前年同月比			前年同月比			前年同月比		
総数 1)	859	7.1%	100.0%	408	-49.6%	100.0%	93	-88.9%	100.0%	16	-98.4%	100.0%
韓国	51	-63.5%	5.9%	25	-80.6%	6.0%	4	-96.2%	4.3%	1	-99.2%	4.8%
中国	309	33.7%	36.0%	63	-75.5%	15.5%	6	-96.9%	6.9%	2	-99.2%	11.5%
香港	71	32.3%	8.3%	38	-35.8%	9.4%	5	-89.5%	5.9%	0	-99.3%	2.5%
台湾	129	15.9%	15.0%	78	-36.4%	19.2%	3	-96.9%	3.7%	0	-99.6%	2.6%
アメリカ	47	21.4%	5.5%	33	-7.5%	8.1%	13	-82.1%	13.5%	3	-96.1%	20.1%
カナダ	7	27.0%	0.8%	5	-3.4%	1.3%	2	-79.4%	2.5%	0	-98.2%	1.5%
英国	9	19.6%	1.1%	8	-6.0%	1.9%	5	-68.6%	5.5%	0	-98.5%	2.3%
ドイツ	5	3.0%	0.5%	5	3.5%	1.2%	4	-64.7%	4.7%	0	-97.1%	2.8%
フランス	5	3.1%	0.6%	6	11.6%	1.5%	4	-67.5%	4.6%	0	-98.1%	2.8%
ロシア	4	30.2%	0.4%	2	0.5%	0.5%	2	-57.3%	1.9%	0	-94.8%	1.8%
シンガポール	18	26.9%	2.0%	10	-26.3%	2.5%	4	-82.1%	3.9%	0	-98.8%	1.5%
タイ	35	22.6%	4.0%	30	1.6%	7.4%	1	-96.6%	1.5%	0	-99.3%	2.2%
マレーシア	13	51.7%	1.5%	7	-27.7%	1.8%	1	-89.4%	1.4%	0	-99.0%	0.8%
インド	3	14.1%	0.4%	2	-29.0%	0.5%	1	-90.6%	0.6%	0	-95.1%	2.5%
オーストラリア	41	-1.7%	4.8%	23	-5.2%	5.5%	7	-65.6%	7.9%	0	-99.5%	1.1%
インドネシア	15	10.5%	1.8%	8	10.7%	1.9%	2	-79.9%	2.6%	0	-96.4%	2.7%
ベトナム	5	85.6%	0.6%	3	-38.1%	0.7%	1	-86.6%	1.1%	1	-93.7%	4.0%
フィリピン	10	43.1%	1.2%	7	5.4%	1.8%	3	-68.3%	3.0%	1	-95.8%	3.5%
イタリア	4	37.6%	0.5%	2	7.4%	0.6%	1	-83.7%	1.2%	0	-99.3%	0.7%
スペイン	3	23.0%	0.3%	2	0.1%	0.5%	1	-80.6%	1.1%	0	-99.2%	0.5%
その他	62	21.1%	7.3%	39	-19.4%	9.7%	19	-75.1%	20.2%	4	-96.8%	22.0%

国籍	令和2年5月			令和2年6月			令和2年7月			令和2年8月		
	延べ宿泊者数		シェア	延べ宿泊者数		シェア	延べ宿泊者数		シェア	延べ宿泊者数		シェア
	前年同月比			前年同月比			前年同月比			前年同月比		
総数 1)	10	-98.8%	100.0%	15	-98.3%	100.0%	16	-98.3%	100.0%	17	-97.9%	100.0%
韓国	0	-99.5%	4.7%	0	-99.6%	2.9%	0	-99.6%	2.4%	0	-99.1%	2.8%
中国	1	-99.6%	9.3%	2	-99.4%	10.2%	1	-99.6%	8.8%	2	-99.5%	8.8%
香港	0	-99.7%	1.7%	0	-99.7%	1.2%	0	-99.7%	1.4%	0	-99.7%	1.0%
台湾	0	-99.8%	1.8%	0	-99.8%	1.7%	0	-99.8%	1.6%	0	-99.8%	1.5%
アメリカ	2	-96.6%	22.2%	3	-95.5%	21.3%	4	-94.1%	23.6%	3	-93.1%	19.5%
カナダ	0	-98.6%	1.7%	0	-97.6%	1.1%	0	-97.7%	1.2%	0	-97.3%	1.3%
英国	0	-98.9%	1.8%	0	-97.5%	1.9%	0	-97.4%	1.9%	0	-96.7%	2.3%
ドイツ	0	-98.6%	1.4%	0	-98.2%	0.9%	0	-97.9%	1.1%	0	-97.2%	1.4%
フランス	0	-98.8%	2.1%	0	-96.9%	2.1%	0	-97.8%	1.9%	0	-98.3%	1.7%
ロシア	0	-97.9%	1.0%	0	-94.7%	1.2%	0	-97.7%	0.5%	0	-96.5%	0.7%
シンガポール	0	-99.4%	1.1%	0	-99.4%	0.9%	0	-98.9%	0.8%	0	-98.8%	0.7%
タイ	0	-99.1%	2.5%	0	-97.9%	2.4%	0	-98.2%	2.1%	0	-96.9%	2.3%
マレーシア	0	-99.5%	0.5%	0	-99.4%	0.4%	0	-99.0%	0.4%	0	-97.3%	0.7%
インド	0	-96.3%	2.3%	0	-96.6%	1.3%	0	-91.0%	2.7%	0	-89.8%	2.1%
オーストラリア	0	-99.7%	0.7%	0	-99.5%	0.6%	0	-98.9%	1.2%	0	-99.0%	0.6%
インドネシア	0	-96.2%	3.1%	0	-98.2%	2.6%	0	-98.4%	2.0%	0	-89.4%	2.6%
ベトナム	1	-88.3%	6.5%	1	-91.0%	4.2%	1	-92.0%	3.6%	1	-86.4%	4.1%
フィリピン	1	-94.0%	6.7%	2	-80.4%	12.1%	2	-70.2%	13.3%	2	-64.2%	10.5%
イタリア	0	-99.4%	0.5%	0	-99.3%	0.3%	0	-99.2%	0.4%	0	-99.6%	0.4%
スペイン	0	-99.4%	0.4%	0	-99.4%	0.3%	0	-99.3%	0.4%	0	-99.7%	0.3%
その他	3	-96.3%	26.4%	3	-95.8%	18.7%	4	-95.0%	26.6%	5	-93.9%	26.7%

国籍	令和2年9月			令和2年10月			令和2年11月			令和2年12月			年計	
	延べ宿泊者数		シェア	延べ宿泊者数		シェア	延べ宿泊者数		シェア	延べ宿泊者数		シェア	延べ宿泊者数	シェア
	前年同月比			前年同月比			前年同月比			前年同月比				
総数 1)	16	-97.8%	100.0%											
韓国	0	-98.6%	2.9%											
中国	2	-99.3%	10.6%											
香港	0	-99.7%	0.8%											
台湾	0	-99.7%	2.0%											
アメリカ	4	-93.8%	23.4%											
カナダ	0	-98.9%	0.6%											
英国	0	-99.0%	1.6%											
ドイツ	0	-98.3%	1.1%											
フランス	0	-98.1%	1.4%											
ロシア	0	-97.0%	0.7%											
シンガポール	0	-99.1%	0.7%											
タイ	0	-98.0%	1.9%											
マレーシア	0	-98.4%	0.7%											
インド	0	-94.1%	1.8%											
オーストラリア	0	-99.7%	0.6%											
インドネシア	0	-94.6%	2.3%											
ベトナム	1	-81.4%	6.3%											
フィリピン	2	-76.7%	9.7%											
イタリア	0	-99.3%	0.4%											
スペイン	0	-99.5%	0.3%											
その他	4	-94.3%	27.0%											

1) 国籍不詳を含む

※ 従業者数10人以上の施設に対する調査から作成

表10 運輸局別、国籍(出身地)別外国人延べ宿泊者数構成比(令和2年9月)

(単位：人泊)

運輸局	北海道運輸局	東北運輸局	関東運輸局	北陸信越運輸局	中部運輸局	近畿運輸局	中国運輸局	四国運輸局	九州運輸局	沖縄総合事務局
1位	アメリカ 370 14.9%	アメリカ 1,530 24.8%	アメリカ 15,660 20.1%	中国 730 13.2%	フィリピン 2,000 18.5%	中国 3,130 12.7%	ベトナム 710 16.1%	ベトナム 650 32.0%	フィリピン 2,110 21.7%	アメリカ 12,860 89.1%
2位	中国 320 12.9%	台湾 710 11.5%	中国 8,520 10.9%	ベトナム 420 7.6%	中国 1,410 13.0%	アメリカ 2,890 11.8%	アメリカ 670 15.2%	中国 180 8.9%	アメリカ 1,220 12.5%	中国 540 3.7%
3位	欧州 260 10.5%	中国 530 8.6%	フィリピン 7,350 9.4%	フィリピン 400 7.2%	アメリカ 1,350 12.5%	フィリピン 2,850 11.6%	中国 500 11.3%	アメリカ 180 8.9%	中国 860 8.8%	香港 60 0.4%
4位	韓国 240 9.7%	欧州 380 6.2%	欧州 4,910 6.3%	アメリカ 340 6.1%	ベトナム 890 8.2%	ベトナム 2,550 10.4%	フィリピン 460 10.4%	欧州 120 5.9%	ベトナム 520 5.3%	台湾 60 0.4%
5位	ベトナム 140 5.6%	韓国 320 5.2%	ベトナム 3,760 4.8%	欧州 230 4.2%	欧州 470 4.3%	インドネシア 1,450 5.9%	欧州 220 5.0%	韓国 80 3.9%	欧州 420 4.3%	オーストラリア 40 0.3%
6位	台湾 70 2.8%	ベトナム 320 5.2%	インド 2,410 3.1%	台湾 160 2.9%	韓国 390 3.6%	欧州 1,420 5.8%	台湾 210 4.8%	フィリピン 80 3.9%	韓国 350 3.6%	欧州 40 0.3%
7位	香港 50 2.0%	タイ 260 4.2%	韓国 2,400 3.1%	タイ 100 1.8%	インドネシア 220 2.0%	韓国 680 2.8%	韓国 110 2.5%	台湾 70 3.4%	インドネシア 270 2.8%	韓国 30 0.2%
8位	シンガポール 50 2.0%	フィリピン 110 1.8%	タイ 1,960 2.5%	インドネシア 90 1.6%	タイ 180 1.7%	タイ 410 1.7%	シンガポール 80 1.8%	インドネシア 50 2.5%	台湾 140 1.4%	インド 30 0.2%
9位	タイ 50 2.0%	カナダ 80 1.3%	インドネシア 1,440 1.8%	韓国 70 1.3%	台湾 130 1.2%	台湾 300 1.2%	カナダ 70 1.6%	インド 30 1.5%	タイ 70 0.7%	カナダ 10 0.1%
10位	インド 30 1.2%	シンガポール 80 1.3%	台湾 1,220 1.6%	シンガポール 40 0.7%	カナダ 100 0.9%	香港 260 1.1%	インドネシア 70 1.6%	カナダ 20 1.0%	カナダ 60 0.6%	タイ 10 0.1%
11位	カナダ 20 0.8%	香港 50 0.8%	香港 760 1.0%	インド 40 0.7%	インド 70 0.6%	マレーシア 260 1.1%	タイ 30 0.7%	マレーシア 20 1.0%	マレーシア 60 0.6%	シンガポール 0 0.0%
12位	マレーシア 20 0.8%	マレーシア 50 0.8%	シンガポール 600 0.8%	香港 30 0.5%	香港 50 0.5%	シンガポール 220 0.9%	インド 30 0.7%	シンガポール 10 0.5%	香港 50 0.5%	マレーシア 0 0.0%
13位	オーストラリア 20 0.8%	オーストラリア 40 0.6%	マレーシア 600 0.8%	カナダ 30 0.5%	マレーシア 50 0.5%	インド 200 0.8%	オーストラリア 20 0.5%	タイ 10 0.5%	シンガポール 50 0.5%	インドネシア 0 0.0%
14位	インドネシア 20 0.8%	インドネシア 40 0.6%	オーストラリア 570 0.7%	オーストラリア 30 0.5%	シンガポール 40 0.4%	オーストラリア 110 0.4%	香港 10 0.2%	香港 0 0.0%	インド 40 0.4%	ベトナム 0 0.0%
15位	フィリピン 20 0.8%	インド 20 0.3%	カナダ 530 0.7%	マレーシア 10 0.2%	オーストラリア 30 0.3%	カナダ 70 0.3%	マレーシア 0 0.0%	オーストラリア 0 0.0%	オーストラリア 40 0.4%	フィリピン 0 0.0%
その他	その他 790 31.9%	その他 1,540 25.0%	その他 23,710 30.4%	その他 2,400 43.4%	その他 2,620 24.2%	その他 7,090 28.8%	その他 1,100 24.9%	その他 370 18.2%	その他 2,300 23.6%	その他 730 5.1%

※ 従業者数10人以上の施設に対する調査から作成

表11 国籍(出身地)別、都道府県別外国人延べ宿泊者数(上位5都道府県)(令和2年9月)

(単位：人泊)

順位	1位	2位	3位	4位	5位	その他
韓国	千葉県	東京都	大阪府	神奈川県	北海道	その他
	1,120	750	450	290	240	1,810
中国	千葉県	東京都	大阪府	京都府	愛知県	その他
	3,910	3,330	1,710	860	710	6,190
香港	東京都	千葉県	大阪府	神奈川県	沖縄県	その他
	440	230	200	70	60	320
台湾	宮城県	東京都	千葉県	大阪府	神奈川県	その他
	590	540	500	220	100	1,140
アメリカ	沖縄県	東京都	千葉県	大阪府	神奈川県	その他
	12,860	7,660	6,730	2,180	1,030	6,600
カナダ	千葉県	東京都	愛知県	広島県	岩手県	その他
	330	160	100	60	30	290
英国	東京都	大阪府	京都府	千葉県	宮城県	その他
	820	260	200	170	90	930
ドイツ	東京都	千葉県	京都府	愛知県	北海道	その他
	890	300	160	60	50	290
フランス	東京都	大阪府	千葉県	北海道	京都府	その他
	1,310	120	100	80	70	530
ロシア	東京都	大阪府	福岡県	神奈川県	千葉県	その他
	350	200	130	100	80	210
シンガポール	東京都	大阪府	千葉県	広島県	北海道	その他
	440	160	120	80	50	320
タイ	東京都	大阪府	千葉県	宮城県	神奈川県	その他
	1,470	310	260	120	110	810
マレーシア	千葉県	京都府	東京都	福岡県	大阪府	その他
	400	190	160	60	50	210
インド	千葉県	東京都	神奈川県	大阪府	愛知県	その他
	1,810	350	210	140	60	330
オーストラリア	東京都	千葉県	大阪府	兵庫県	沖縄県	その他
	370	160	50	50	40	250
インドネシア	大阪府	千葉県	東京都	埼玉県	福岡県	その他
	1,360	760	440	160	140	790
ベトナム	千葉県	大阪府	神奈川県	兵庫県	東京都	その他
	2,090	1,870	740	460	430	4,370
フィリピン	千葉県	大阪府	福岡県	東京都	静岡県	その他
	5,730	2,510	1,530	1,090	1,060	3,460
イタリア	東京都	大阪府	神奈川県	北海道	千葉県	その他
	230	80	40	30	30	150
スペイン	東京都	大阪府	鹿児島県	北海道	青森県	その他
	160	90	50	10	10	80
その他	千葉県	東京都	大阪府	京都府	神奈川県	その他
	14,280	6,420	2,880	2,240	2,050	14,770

※ 従業者数10人以上の施設に対する調査から作成

图1-1 都道府県別延べ宿泊者数(令和2年9月)



図1-2 県内・県外(除く外国人)・外国人延べ宿泊者数構成比(令和2年9月)



■県内 ■県外(除く外国人) □外国人

(注)構成比の算出にあたって、日本人延べ宿泊者数のうち、県内・県外別の不詳分は、県内・県外(除く外国人)別の比率で按分し、各々に割り振った。

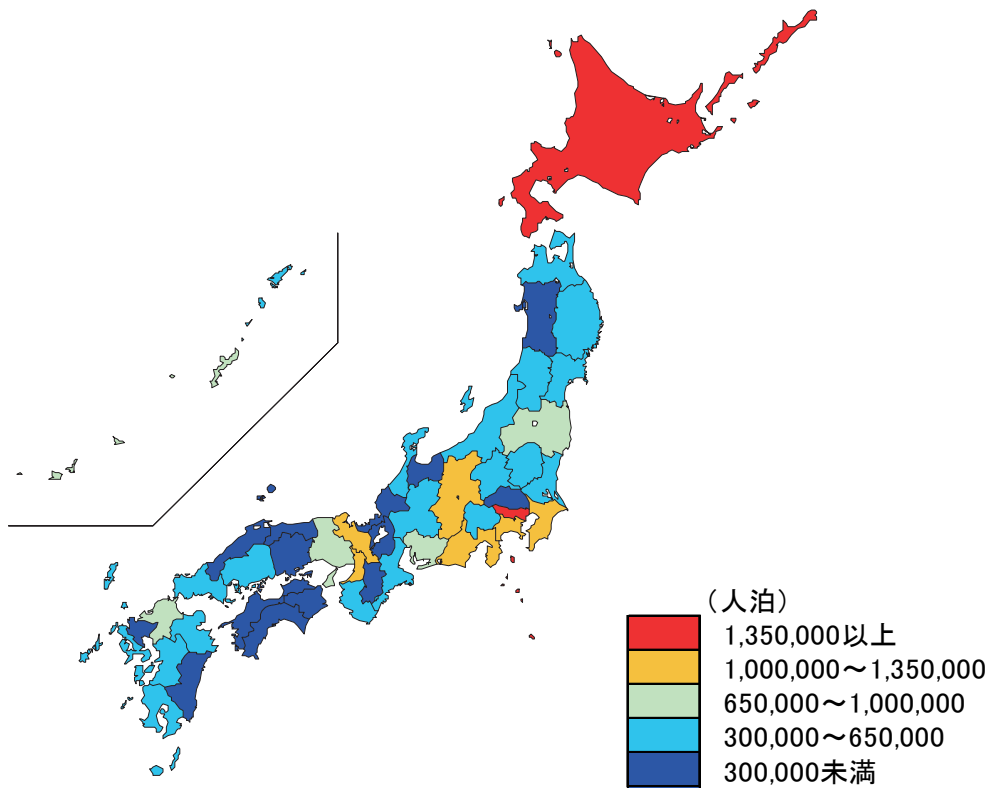
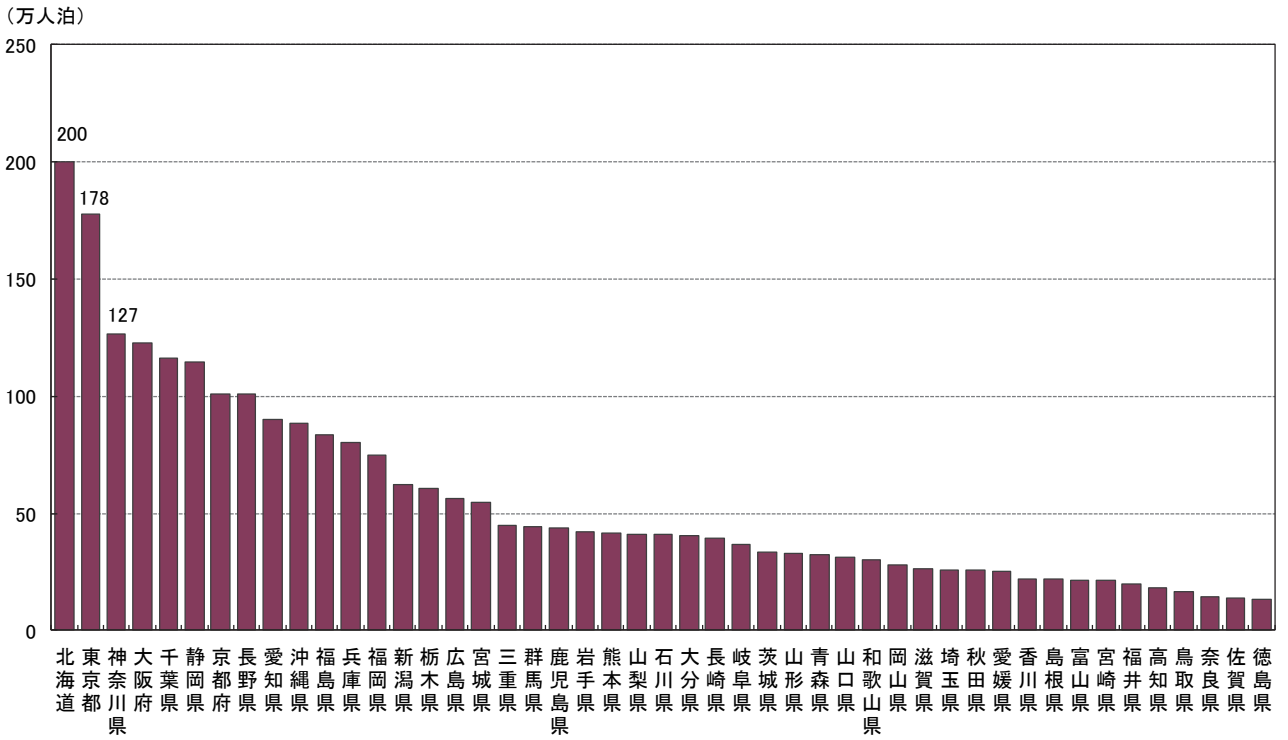
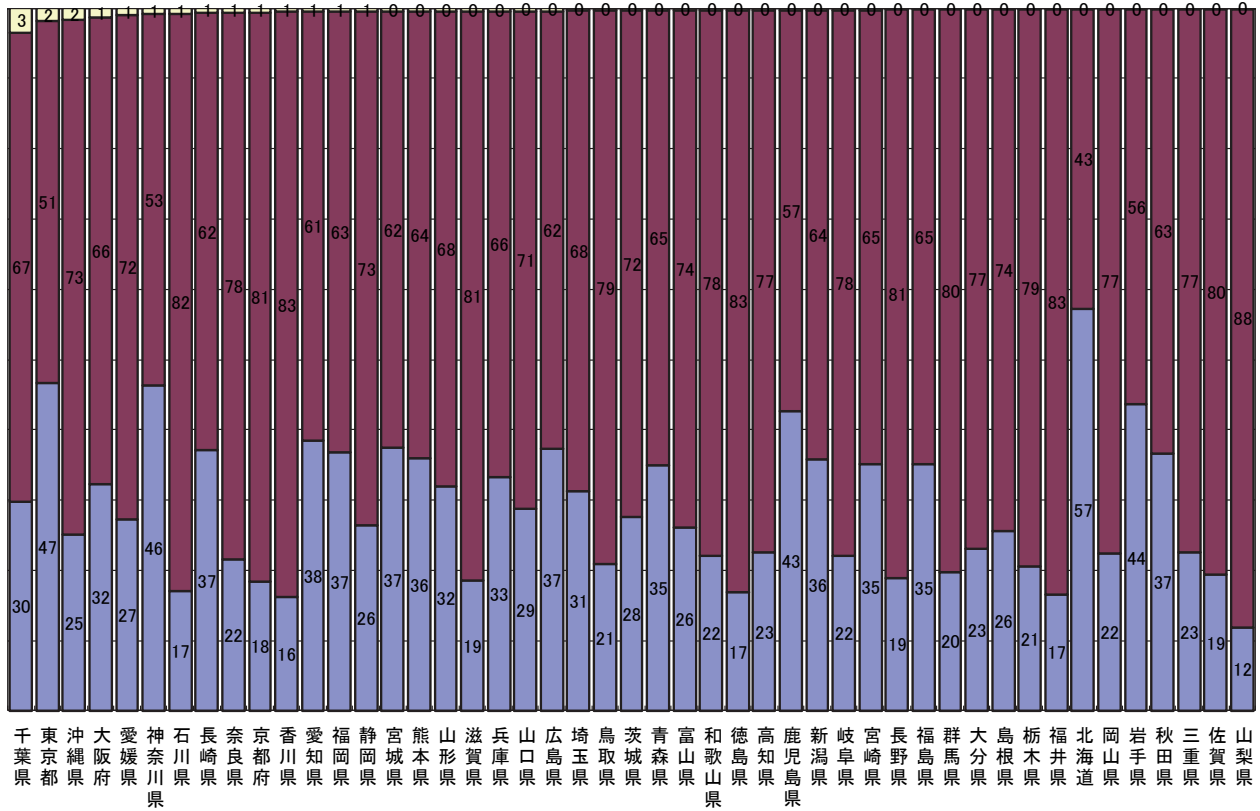
図2 都道府県別外国人延べ宿泊者数(令和2年9月)

(万人泊)



図3 都道府県別、国籍(出身地)別外国人延べ宿泊者数構成比(令和2年9月)



※ 欧州はドイツ・英国・フランス・ロシア・イタリア・スペインの6カ国
 ※ 従業者数10人以上の施設に対する調査から作成

図4 都道府県別定員稼働率(令和2年9月)

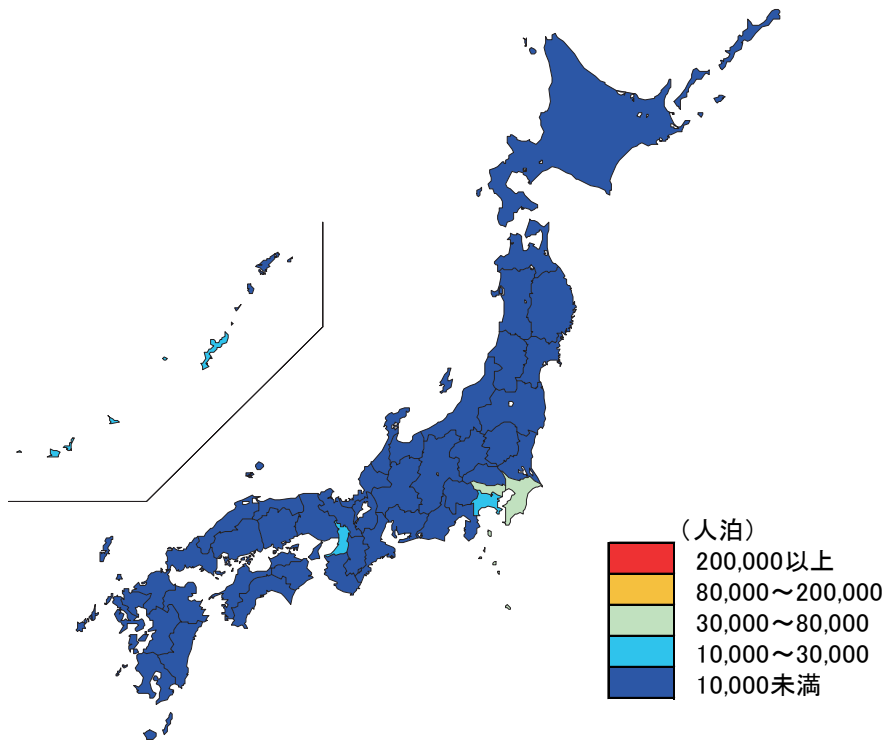
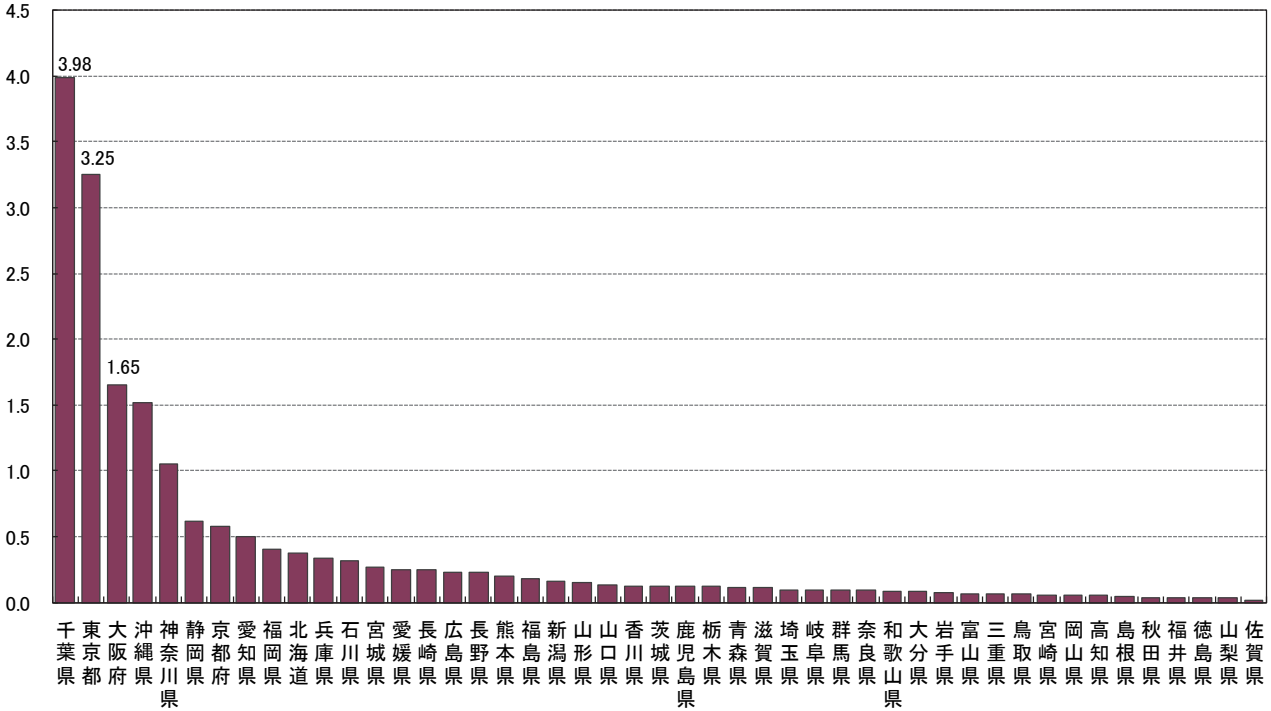
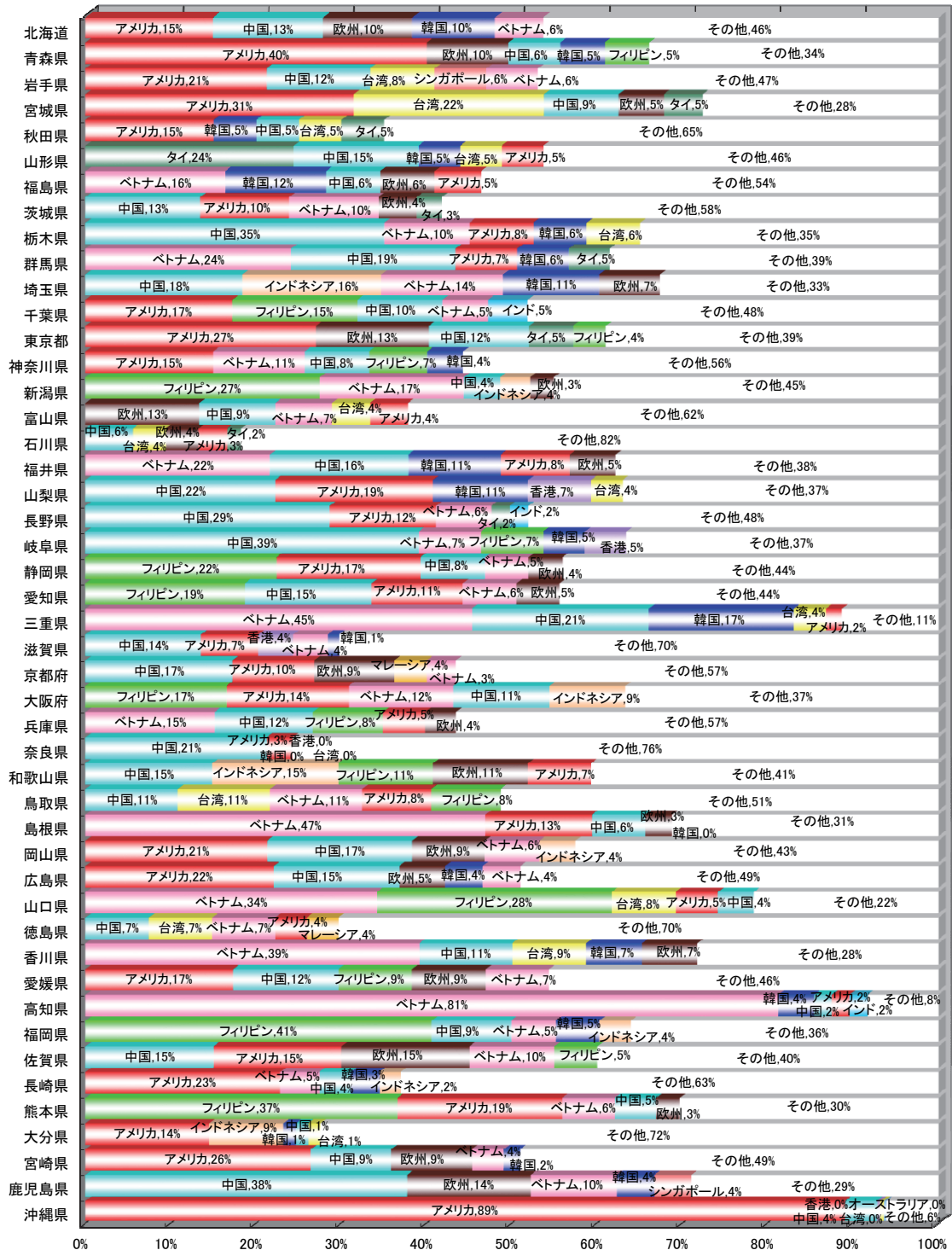
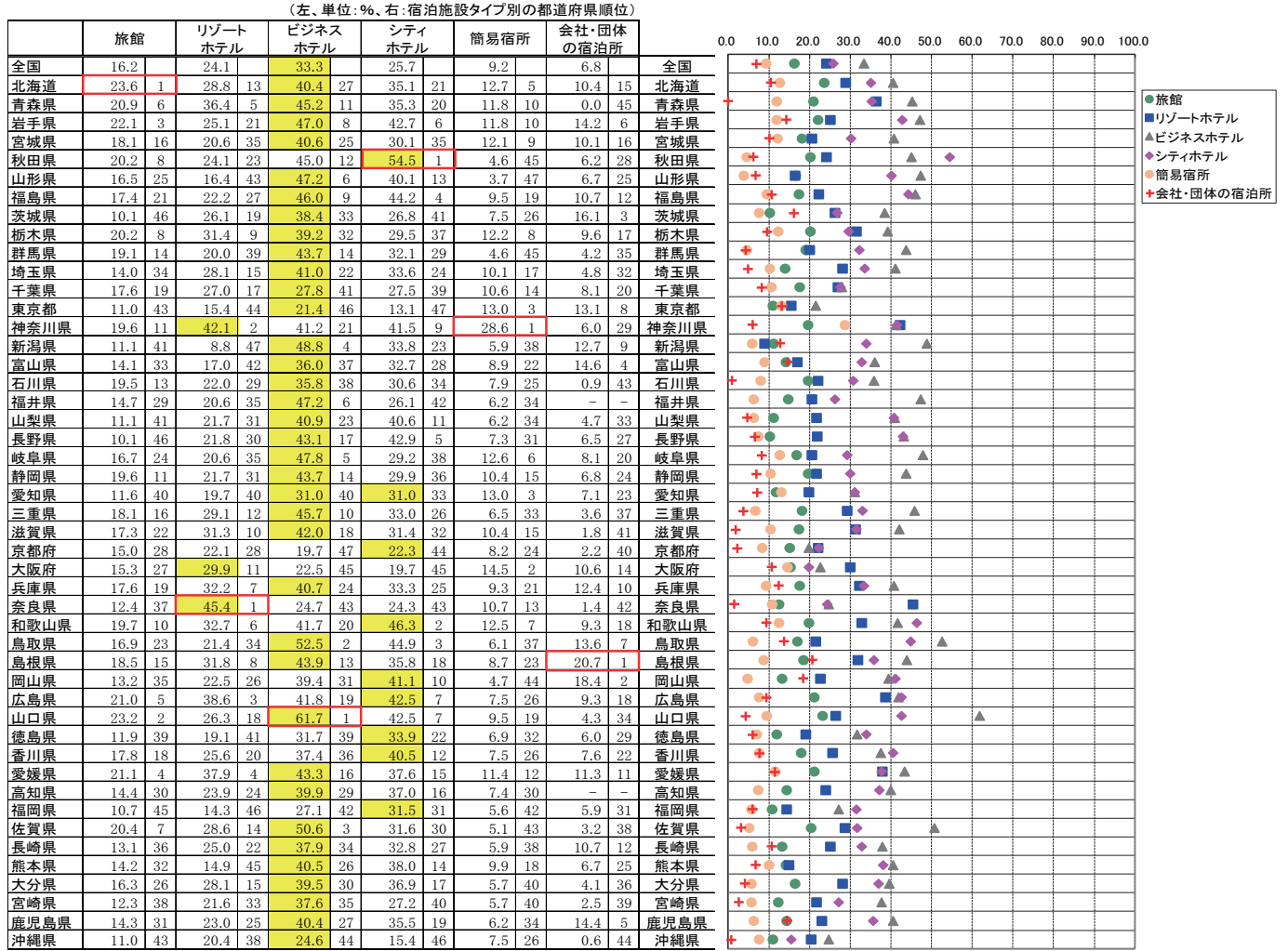

※各都道府県において稼働率が最も高い施設タイプを黄色で示している。



図5 都道府県別客室稼働率(令和2年9月)



※各都道府県において稼働率が最も高い施設タイプを黄色で示している。

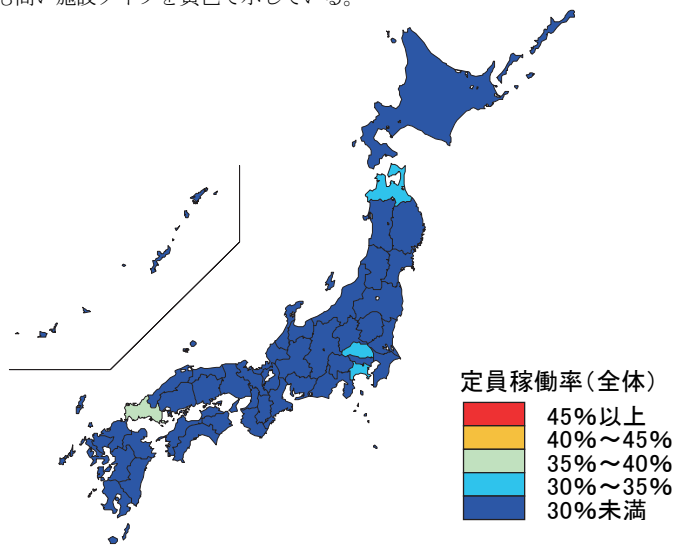
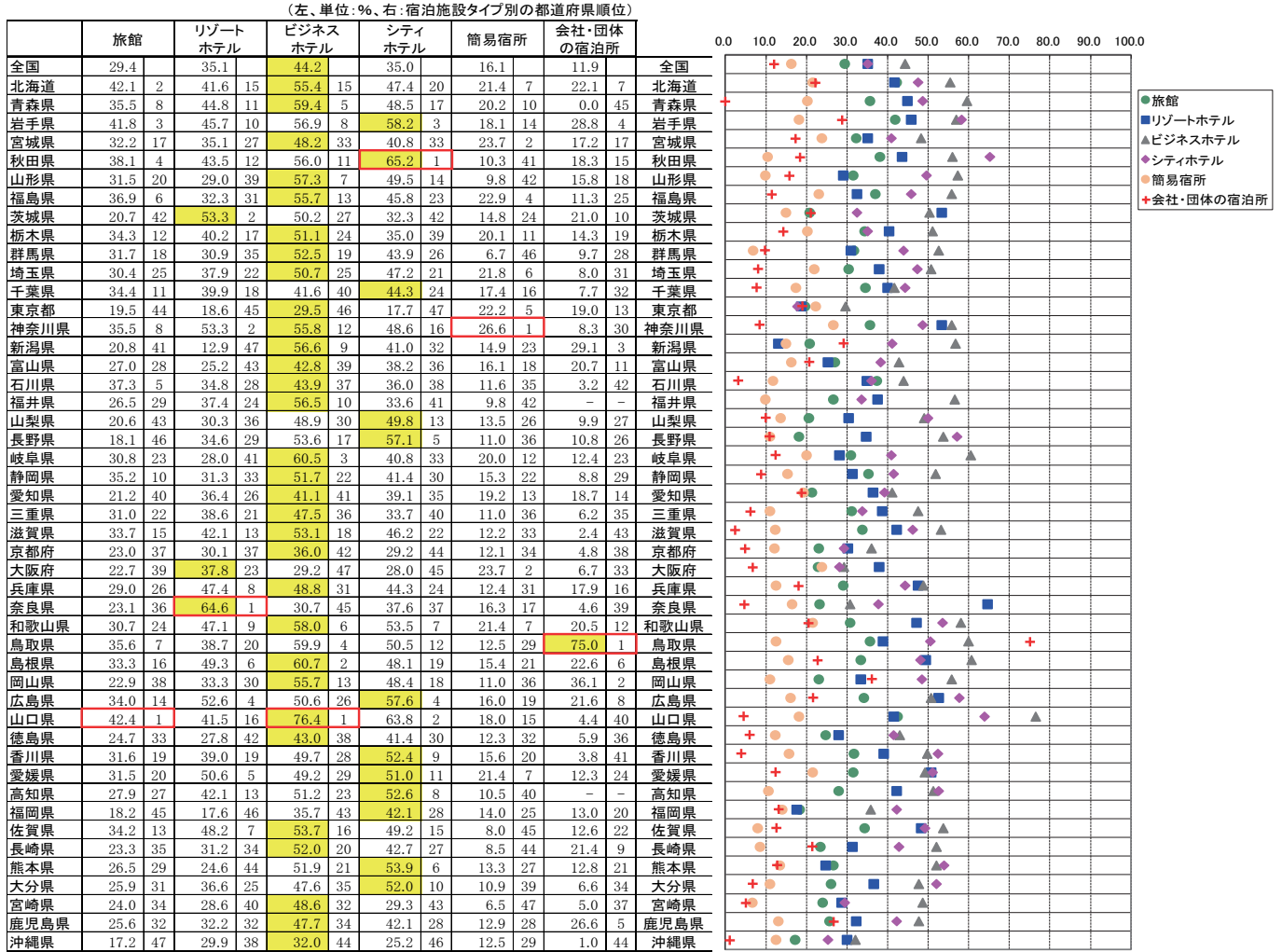

図6-1 都道府県別一人当たり平均宿泊数(令和2年9月)



図6-2 都道府県別外国人一人当たり平均宿泊数(令和2年9月)

(泊)

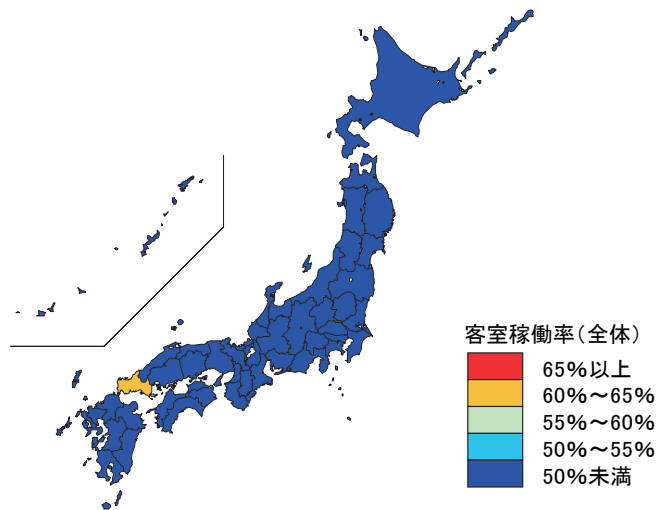

統計表

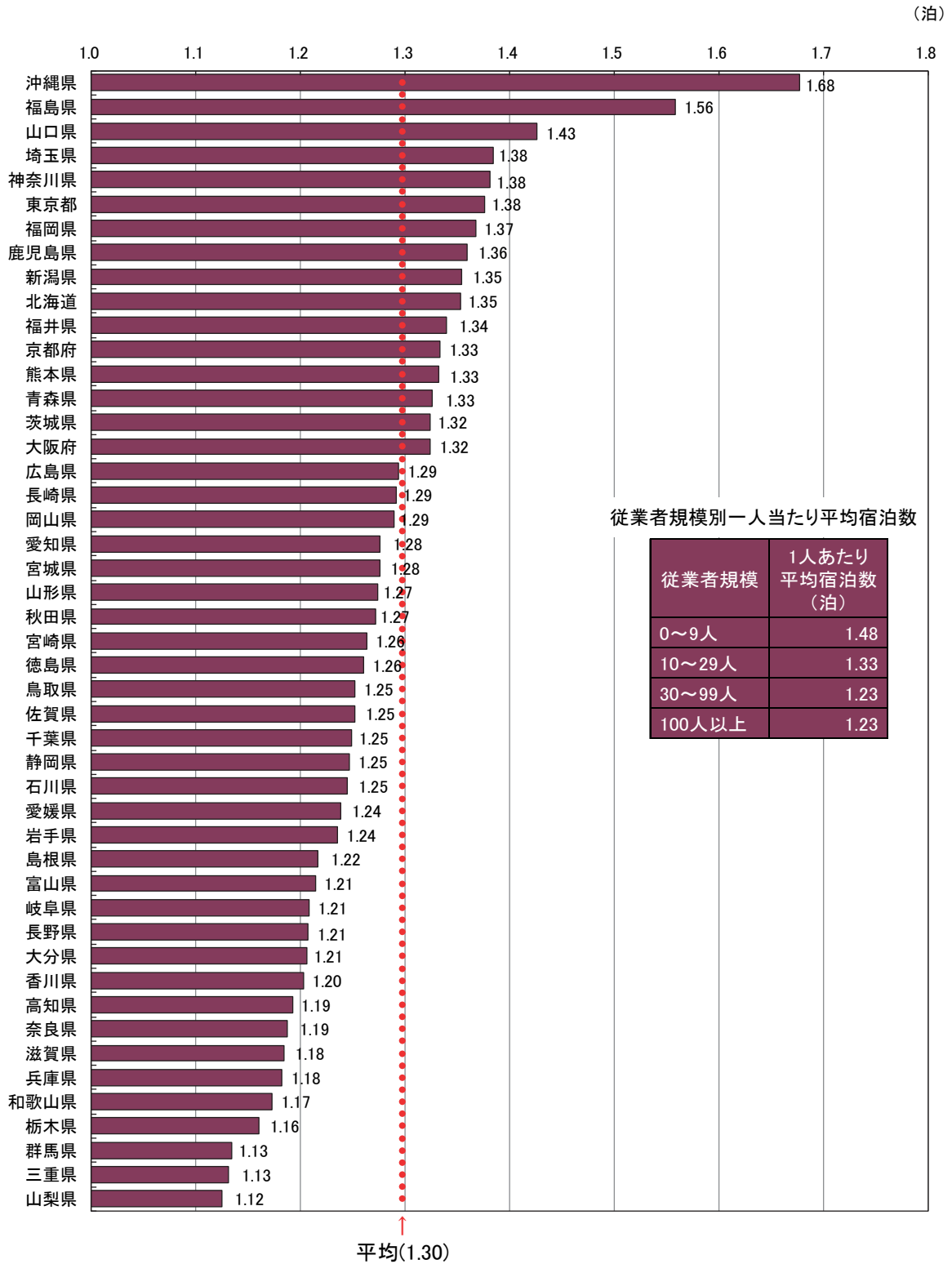
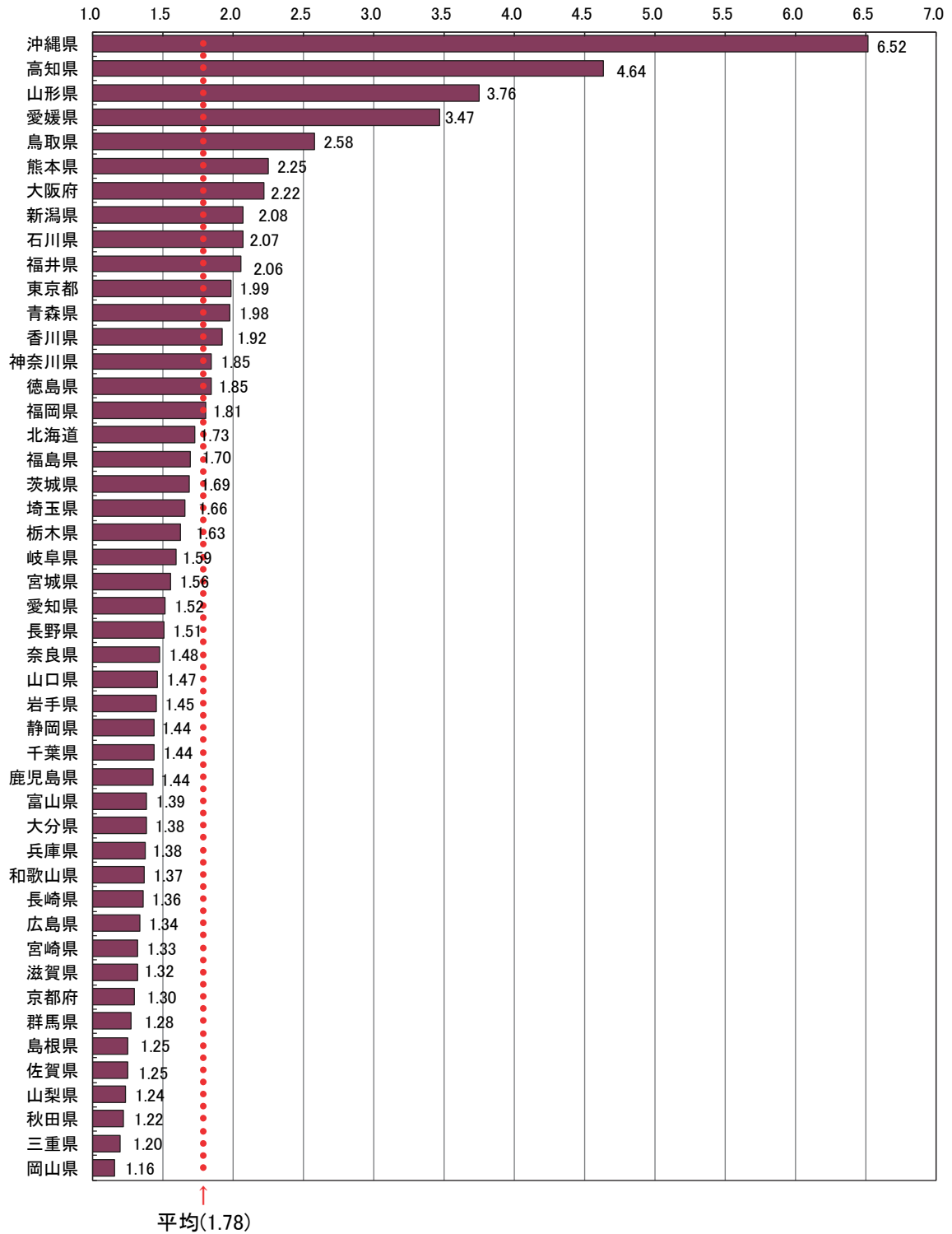
統計表を利用する上での注意

- ここに掲げた統計表の結果数値のうち、客室数、収容人数及び従業者数は令和2年1月1日現在、延べ宿泊者数、実宿泊者数及び利用客室数は令和2年9月の実績、宿泊目的割合は令和2年1月末日からさかのぼる1年間に利用した宿泊者の割合である。
- ここに掲げた統計表の結果数値は推定値であるため(3～6に掲げる結果数値を除く)、延べ宿泊者数、実宿泊者数、利用客室数及び宿泊目的割合別施設数は一の位を四捨五入して十の位までを、定員稼働率及び客室稼働率は0.01%の位を四捨五入して0.1%の位までを有効数字として表章した。したがって、表中の個々の数字の合計は必ずしも総数と一致しない。なお、施設数、延べ宿泊者数、実宿泊者数、利用客室数、定員稼働率、客室稼働率の表章単位は、それぞれ「施設」、「人泊」、「人」、「室」、「%」、「%」である。
- なお、第1表の一部に掲げた「施設所在地(47区分及び運輸局等)、従業者数(4区分)別施設数」及び参考第13表の一部に掲げた「施設所在地(47区分及び運輸局等)、従業者数(3区分)別施設数」は実数である。
- 参考第2表～参考第4表に掲げた「施設所在地(47区分及び運輸局等)、居住地(47区分及び運輸局等)別延べ宿泊者数」は、調査により回答が得られた施設のうち、従業者数100人以上のものに係る実数であり、未回収分を推定したものではない。
- 参考第5表に掲げた「施設所在地(主な市区町村)、従業者数(3区分)別母集団施設数及び回収施設数」は、市区町村内回収施設数10施設以上の市区町村について表章した。
- 参考第6表～参考第12表に掲げた「施設所在地(主な市区町村)、従業者数(3区分)別延べ宿泊者数、実宿泊者数、外国人延べ宿泊者数、外国人実宿泊者数、定員稼働率、利用客室数、客室稼働率」は、市区町村内回収施設数10施設以上の市区町村についての実数を表章したもので、未回収分を推定したものではない。
- 標準誤差率については、「参考2 主要項目別標準誤差率」を参照。なお、参考第1表については、標準誤差率が30%以上の推定値に*印を付している。利用の際には注意されたい。
- 統計表中に使用されている記号等は、次のとおりである。
「-」は調査又は集計したが、該当数字がないものを示す。
「0」は調査又は集計したが、該当数字が表章単位に満たないものを示す。

1-2. 都道府県別延べ宿泊者数推移表 対前年(同月)比推移表 (単位:%)

Table with columns for prefectures (全 国, 北海道, 青森県, etc.), years (平成28年 to 平成31年), and monthly growth rates (1月 to 12月). The table is divided into two parts: '対前年(同月)比推移表' and '令和元年'.

2-2. 都道府県別外国人別延べ宿泊者数推移表 対前年(同月)比推移表

全国	平成28年度			平成29年度			平成30年度			令和元年度												令和2年度											
	1月	2月	3月	4月	5月	6月	7月	8月	9月	10月	11月	12月	計	1月	2月	3月	4月	5月	6月	7月	8月	9月	10月	11月	12月								
01北海道	16.19	5.73	14.83	18.30	22.08	35.57	26.40	29.65	27.09	24.06	22.61	18.52	12.17	15.59	18.85	7.04	24.47	19.12	13.81	-47.70	-88.12	-98.20	-96.67	-98.13	-97.91	-97.69	-97.76	-99.13					
02青森県	34.59	62.52	34.08	37.77	52.04	42.34	32.85	24.19	18.22	89.12	-15.37	-10.36	-7.99	-4.38	25.39	39.50	23.57	64.14	44.23	14.97	-88.59	-96.84	-97.24	-96.01	-96.26	-97.22	-96.38	-94.67					
03岩手県	24.17	4.55	32.71	52.04	40.02	68.64	35.13	46.45	28.23	36.57	58.66	27.40	27.33	71.53	38.53	24.03	50.69	66.20	26.27	77.88	-88.59	-96.07	-96.07	-96.20	-95.31	-96.84	-96.20	-94.20					
04宮城県	11.96	58.33	17.93	12.94	-1.83	13.98	-24.86	7.45	21.74	40.67	16.12	7.45	21.74	40.67	18.10	6.71	51.05	97.20	5.89	-94.90	-69.70	-97.55	-97.20	-95.24	-96.80	-96.30	-96.30	-94.20					
05秋田県	16.48	33.63	38.69	43.18	33.43	31.94	34.94	37.79	14.89	35.85	37.47	55.87	73.99	73.99	35.85	37.47	55.87	73.99	18.85	-8.40	-88.95	-97.07	-96.82	-96.52	-90.09	-94.72	-97.98	-79.98					
06福島県	39.77	65.23	35.35	21.73	23.59	27.60	-9.24	3.00	49.25	21.69	-21.69	-20.56	-27.89	-33.38	8.43	37.47	34.43	34.43	94.01	52.25	-78.56	-96.38	-88.52	-85.06	-82.67	-79.22	-97.98	-79.98					
08茨城県	11.91	9.02	7.68	18.98	9.72	18.83	4.20	-24.69	14.67	-3.03	10.84	-34.13	-26.85	11.30	25.32	63.98	68.49	63.98	4.12	-22.54	-74.92	-97.06	-96.62	-95.13	-93.76	-92.38	-92.38	-92.38					
09栃木県	3.68	35.97	4.46	1.97	15.55	16.27	8.32	3.62	-3.02	-10.60	22.95	2.47	-10.81	6.53	-1.32	63.98	68.49	63.98	-7.93	-30.37	-90.68	-98.34	-96.71	-96.51	-95.25	-94.66	-94.66	-94.66					
10群馬県	6.89	29.46	5.03	-0.71	4.75	-12.90	-0.32	-0.59	10.67	-4.64	13.14	21.09	-11.29	-22.55	10.27	10.36	12.37	14.29	22.38	-8.85	-27.51	-94.69	-96.48	-95.48	-93.73	-94.45	-94.45	-94.45					
11埼玉県	9.52	12.51	24.04	38.20	21.91	16.58	28.74	3.74	19.66	16.28	13.27	16.43	6.92	12.37	14.29	22.38	22.38	22.38	27.00	-98.21	-81.22	-93.75	-94.85	-94.85	-90.64	-90.64	-90.64	-90.64					
12千葉県	2.84	17.96	17.96	17.96	26.54	44.93	36.87	30.44	36.05	33.78	23.92	18.93	23.90	20.20	19.62	20.20	18.14	18.14	12.68	-98.53	-87.37	-96.89	-98.75	-98.75	-98.23	-98.23	-98.23	-98.23					
13東京都	8.14	17.96	17.96	17.96	17.96	26.54	44.93	36.87	30.44	36.05	33.78	23.92	18.93	23.90	20.20	19.62	20.20	18.14	12.68	-98.53	-87.37	-96.89	-98.75	-98.75	-98.23	-98.23	-98.23	-98.23					
14神奈川県	8.90	8.90	8.90	8.90	8.90	8.90	8.90	8.90	8.90	8.90	8.90	8.90	8.90	8.90	8.90	8.90	8.90	8.90	8.90	13.46	-42.16	-96.02	-97.12	-94.24	-94.09	-94.09	-94.09	-94.09					
15新潟県	1.72	18.12	28.37	18.12	38.67	91.45	37.15	57.72	36.00	-1.44	23.03	-24.55	-62.52	-44.98	4.63	52.15	43.44	43.44	3.38	-20.11	-80.63	-97.57	-97.30	-95.14	-96.04	-96.04	-96.04	-96.04					
16富山県	6.97	24.45	6.32	19.43	16.86	23.03	27.51	14.47	10.17	6.85	19.00	50.21	3.93	3.93	3.16	51.87	33.54	33.54	47.37	-20.41	-97.09	-96.38	-96.38	-96.38	-96.38	-96.38	-96.38	-96.38					
17石川県	20.49	29.47	25.31	1.11	1.11	1.11	-4.12	-7.58	-12.12	-1.18	10.78	26.05	6.65	6.65	6.65	37.27	-18.04	-77.47	-48.04	-77.47	-98.20	-99.09	-97.72	-98.14	-98.14	-98.14	-98.14	-98.14					
18福井県	-2.88	12.51	24.04	38.20	21.91	16.58	28.74	3.74	19.66	16.28	13.27	16.43	6.92	12.37	14.29	22.38	22.38	22.38	40.36	-45.83	-73.06	-94.35	-94.44	-90.19	-83.42	-94.30	-94.30	-94.30					
19山梨県	9.52	12.51	24.04	38.20	21.91	16.58	28.74	3.74	19.66	16.28	13.27	16.43	6.92	12.37	14.29	22.38	22.38	22.38	7.67	-97.00	-95.04	-98.14	-98.14	-96.70	-99.79	-99.79	-99.79	-99.79					
20長野県	19.79	13.66	18.39	3.30	18.53	2.80	1.09	1.40	1.40	6.26	9.81	-7.18	0.05	-6.53	-10.92	1.73	78.97	8.97	-29.51	-78.97	-99.10	-99.10	-98.50	-99.14	-99.14	-99.14	-99.14	-99.14					
21岐阜県	8.90	-9.79	52.23	11.86	23.69	11.24	30.61	15.67	15.67	15.96	16.56	13.85	-0.81	1.55	15.95	3.66	1.23	3.66	8.87	-54.92	-89.79	-99.49	-99.79	-99.49	-99.49	-99.49	-99.49	-99.49					
22静岡県	-9.73	-4.36	19.43	39.03	37.17	23.03	42.50	42.50	29.79	55.94	38.20	33.05	43.76	74.94	48.54	19.66	28.82	28.82	-3.90	-75.98	-93.59	-98.14	-98.25	-97.97	-98.22	-97.65	-97.65	-97.65					
23愛知県	1.96	6.25	12.09	27.48	26.26	24.25	30.89	28.16	32.28	38.78	26.63	35.55	35.55	36.36	13.70	22.95	17.71	17.71	60.36	-49.63	-93.00	-98.77	-98.28	-98.78	-97.99	-98.17	-98.09	-98.09					
24三重県	-10.18	-5.01	1.90	11.29	14.20	13.65	1.03	-0.32	11.68	21.89	48.48	33.13	40.78	-7.01	1.87	6.80	3.73	3.73	22.32	-70.11	-89.19	-96.30	-97.30	-96.65	-79.09	-75.58	-96.82	-96.82					
25滋賀県	0.73	-18.17	6.16	2.76	3.66	21.01	15.77	-14.10	6.04	0.53	-2.83	-7.96	-2.83	24.47	1.62	8.70	-4.16	-4.16	1.62	-72.21	-82.91	-99.38	-99.52	-99.21	-98.05	-96.53	-96.73	-96.73					
26京都府	0.53	20.72	12.80	91.86	112.49	78.51	89.61	89.61	100.77	81.13	77.66	64.35	67.52	119.66	110.22	126.05	95.73	95.73	20.83	-41.18	-82.91	-99.38	-99.52	-99.21	-98.05	-96.53	-96.73	-96.73					
27大阪府	11.64	16.62	29.58	18.53	32.11	31.35	38.30	38.30	20.83	17.75	21.08	13.39	-1.68	32.55	16.95	11.24	5.43	5.43	5.95	-60.84	-90.83	-98.94	-99.08	-98.06	-97.73	-98.84	-98.72	-98.84					
28兵庫県	-7.23	11.47	0.94	0.94	8.49	28.38	10.71	38.88	0.53	21.86	28.32	10.02	-10.89	24.42	-4.01	-10.44	-12.15	-12.15	-8.83	-61.86	-93.62	-98.42	-99.10	-98.73	-97.76	-96.01	-96.41	-96.41					
29奈良県	19.04	26.51	12.64	22.03	28.97	32.94	28.38	28.38	32.94	39.32	8.59	21.42	11.19	31.31	26.05	23.71	9.58	9.58	20.25	-72.94	-91.98	-98.29	-98.39	-99.13	-99.44	-97.43	-98.30	-98.30					
30和歌山県	28.24	-5.80	11.29	12.57	29.80	18.05	8.46	-18.99	52.79	20.31	3.09	6.83	3.73	52.79	20.31	3.09	6.83	3.73	21.05	-61.03	-89.61	-98.77	-99.40	-99.00	-98.37	-97.43	-98.30	-98.30					
31鳥取県	-3.01	40.08	38.57	-5.20	27.33	29.96	22.18	-13.02	15.20	10.56	-2.99	-2.99	-27.87	-17.61	-19.59	-27.21	-19.59	-27.21	-24.15	-16.88	-52.52	-92.42	-92.42	-92.22	-93.57	-92.97	-93.79	-93.79					
32島根県	35.76	-17.92	51.96	43.10	63.33	206.05	56.39	1.08	18.13	47.63	50.54	15.46	15.46	38.36	48.34	51.52	-1.14	-1.14	-24.15	-17.77	-83.89	-95.73	-94.00	-94.62	-93.57	-92.57	-92.57	-92.57					
33岡山県	65.25	55.77	6.95	3.65	-17.18	-13.46	-7.26	-7.26	1.54	0.66	14.04	4.65	-5.34	5.34	12.16	26.01	4.24	4.24	28.98	-35.59	-83.75	-97.82	-97.90	-98.04	-98.04	-97.73	-98.47	-98.47					
34広島県	13.38	10.50	33.33	6.88	15.23	21.7	3.52	3.52	15.95	7.92	5.38	21.91	-0.01	-10.66	28.48	-2.57	-4.37	-4.37	-8.47	-31.40	-81.34	-98.22	-98.43	-97.16	-98.04	-96.37	-97.54	-97.54					
35山口県	15.44	26.82	4.32	-4.40	15.75	7.83	2.93	2.93	-2.15	-5.12	5.12	-4.14	-21.00	-35.53	-24.48	-31.14	-24.48	-24.48	-23.17	-16.14	-67.35	-90.33	-90.55	-88.44	-92.48	-85.94	-93.02	-93.02					
36徳島県	19.04	48.03	13.05	14.91	44.54	10.49	5.90	5.90	13.67	17.15	10.47	-4.70	13.13	37.77	20.42	9.21	27.54	27.54	20.97	-19.44	-84.95	-96.60	-99.12	-98.35	-95.70	-98.12	-98.12	-98.12					
37香川県	70.27	34.59	13.23	41.32	44.52	23.87	63.59	5.90	20.02	72.03	17.24	48.77	43.53	36.08	114.37	23.92	1.19	1.19	0.42	-53.64	-91.31	-97.38	-99.20	-98.35	-98.62	-97.66	-97.66	-97.66					
38愛媛県	37.30	21.74	28.52	-5.78	34.52	-4.28	7.04	-6.50	-18.43	-26.48	-2.47	-2.47	-10.32	-12.21	-5.40	-6.28	-2.07	-2.07	1.50	-40.75	-81.82	-90.94	-89.33	-88.13	-85.22	-85.22	-85.22	-85.22					
39高知県	14.43	0.01	4.97	20.46	-22.22	34.52	-8.26	36.77	24.82	44.96	44.96	23.20	4.56	11.61	55.28	29.38	8.18	8.18	-17.90	-93.26	-91.05	-96.58	-96.37	-99.11	-98.47	-98.28	-98.28	-98.28					
40福岡県	13.32	16.38	8.18	26.60	42.82	42.28	36.70	36.70	24.82	19.60	14.88	3.57	-23.53	-37.32	-40.69	-5.58	-28.12	-28.12	-33.88	-76.34	-96.46	-98.73	-99.44	-99.34	-99.37	-98.68	-98.68	-98.68					
41佐賀県	30.62	54.32	1.73	-8.33	8.30	12.03	4.42	4.42	-7.09	-4.71	15.91	-15.90	-35.53	-35.57	-35.14	-38.40	-41.29	-41.29	-19.94	-70.38	-80.06	-97.19	-97.69	-99.34	-95.39	-93.33	-93.33	-93.33					
42長崎県	-16.83	7.42	10.37	-12.41	-9.66	42.08	31.96	-7.09	-12.77	0.38	0.94	-4.07	-20.35	-15.65	3.40	-8.12	-17.41	-17.41	-2.41	-57.80	-93.38	-98.65	-98.67	-98.88	-97.62	-97.07	-96.56	-96.56					
43熊本県	-27.42	58.72	25.41	-7.70	-2.63	-12.37	-1.68	-1.68	-12.77	0.38	0.94	-4.07	-20.35	-15.65																			

3. 都道府県別・宿泊施設タイプ別客数稼働率

(単位:%)

国	施設タイプ	平成28年			平成29年			平成30年			令和元年			令和2年			計															
		1月	2月	3月	4月	5月	6月	7月	8月	9月	10月	11月	12月	1月	2月	3月		4月	5月	6月	7月	8月	9月	10月	11月	12月						
全国	計	59.7	60.5	61.2	62.7	54.0	63.4	65.0	63.4	60.6	63.3	60.4	63.4	63.6	65.6	58.7	54.0	52.7	52.4	51.9	52.8	26.6	31.9	36.1	54.0	52.7	52.4	51.9	52.8	26.6	31.9	36.1
		37.1	37.5	38.5	39.6	33.9	36.7	38.5	39.4	34.1	37.5	38.5	39.4	38.4	40.4	35.7	33.6	34.5	34.5	34.4	35.3	12.9	15.9	19.4	33.6	34.5	34.5	34.4	35.3	12.9	15.9	19.4
		17.4	17.5	17.8	18.3	16.6	17.8	18.3	18.3	16.6	17.8	18.3	18.3	18.3	18.3	17.4	16.6	17.4	17.4	17.4	17.4	6.5	7.4	8.3	16.6	17.4	17.4	17.4	17.4	6.5	7.4	8.3
		79.5	80.2	81.0	82.0	83.0	83.9	84.6	85.0	83.0	83.9	84.6	85.0	85.0	85.0	83.0	83.0	83.9	83.9	83.9	83.9	11.9	12.9	13.9	83.0	83.9	83.9	83.9	83.9	11.9	12.9	13.9
		27.1	28.4	29.6	31.1	25.6	27.5	29.0	30.1	27.5	29.0	29.8	30.8	31.1	31.1	27.1	27.8	28.8	28.8	28.8	28.8	6.6	7.2	7.9	27.8	28.8	28.8	28.8	28.8	6.6	7.2	7.9
		61.7	63.5	65.2	66.3	60.5	65.8	67.6	66.0	63.4	66.0	66.0	65.8	66.0	66.0	60.5	60.5	59.7	59.8	59.8	60.5	11.6	12.1	12.6	60.5	59.7	59.8	59.8	60.5	11.6	12.1	12.6
		46.5	48.0	49.6	50.3	45.6	51.3	52.6	51.6	48.6	51.3	51.6	51.6	51.6	51.6	46.5	46.5	46.5	46.5	46.5	46.5	10.7	11.0	11.3	46.5	46.5	46.5	46.5	46.5	10.7	11.0	11.3
		52.1	53.5	55.4	57.2	53.2	60.2	62.2	60.4	57.2	60.2	60.2	60.2	60.2	60.2	52.1	52.1	52.1	52.1	52.1	52.1	4.6	4.7	4.8	52.1	52.1	52.1	52.1	52.1	4.6	4.7	4.8
		77.2	78.7	80.9	82.4	78.8	85.9	87.6	85.8	82.4	85.9	85.8	85.8	85.8	85.8	77.2	77.8	78.8	78.8	78.8	77.8	22.0	23.0	24.0	77.8	78.8	78.8	78.8	77.8	22.0	23.0	24.0
		31.5	32.6	33.6	34.6	29.8	35.6	37.4	35.8	32.6	35.6	35.6	35.6	35.6	35.6	31.5	31.5	31.5	31.5	31.5	31.5	4.4	4.4	4.4	31.5	31.5	31.5	31.5	31.5	4.4	4.4	4.4
		24.1	25.0	26.1	27.2	24.8	29.8	31.6	29.8	26.1	29.8	29.8	29.8	29.8	29.8	24.1	24.5	25.0	25.0	25.0	24.5	7.7	8.1	8.5	24.5	25.0	25.0	25.0	24.5	7.7	8.1	8.5
		58.2	59.2	60.2	61.2	56.6	63.4	65.2	63.6	60.2	63.4	63.6	63.6	63.6	63.6	58.2	58.2	58.2	58.2	58.2	58.2	15.6	16.1	16.6	58.2	58.2	58.2	58.2	58.2	15.6	16.1	16.6
		38.5	38.4	37.0	35.8	31.8	37.2	38.5	37.3	34.1	37.6	38.5	38.4	38.4	38.4	38.5	38.4	38.4	38.4	38.4	38.4	6.6	6.6	6.6	38.4	38.4	38.4	38.4	38.4	6.6	6.6	6.6
		65.5	67.8	71.9	75.1	69.5	76.5	79.3	77.5	74.1	76.5	76.5	76.5	76.5	76.5	65.5	65.4	65.4	65.4	65.4	65.4	23.0	23.0	23.0	65.4	65.4	65.4	65.4	65.4	23.0	23.0	23.0
		60.3	63.2	66.1	69.0	62.8	70.6	73.5	71.7	68.4	70.6	70.6	70.6	70.6	70.6	60.3	60.3	60.3	60.3	60.3	60.3	9.8	9.8	9.8	60.3	60.3	60.3	60.3	60.3	9.8	9.8	9.8
22.2	21.8	22.6	23.4	21.8	24.8	26.6	24.8	21.8	24.8	24.8	24.8	24.8	24.8	22.2	22.2	22.2	22.2	22.2	22.2	10.2	10.2	10.2	22.2	22.2	22.2	22.2	22.2	10.2	10.2	10.2		
2.1	45.8	23.6	6.4	18.2	12.5	40.1	40.0	33.3	15.3	15.3	11.7	17.9	5.0	0.0	4.8	0.0	0.0	0.0	0.0	0.0	0.0	0.0	0.0	0.0	0.0	0.0	0.0	0.0	0.0	0.0	0.0	
52.9	52.4	52.9	53.7	52.0	56.0	56.7	56.0	53.7	56.7	56.7	56.7	56.7	56.7	52.9	52.9	52.9	52.9	52.9	52.9	15.7	15.7	15.7	52.9	52.9	52.9	52.9	52.9	15.7	15.7	15.7		
39.8	43.9	45.0	46.6	40.8	49.8	52.2	50.9	47.6	49.8	49.8	49.8	49.8	49.8	39.8	39.8	39.8	39.8	39.8	39.8	4.5	4.5	4.5	39.8	39.8	39.8	39.8	39.8	4.5	4.5	4.5		
71.4	70.9	71.1	73.7	65.0	76.0	75.0	74.7	71.7	76.0	76.0	76.0	76.0	76.0	71.4	71.4	71.4	71.4	71.4	71.4	32.3	32.3	32.3	71.4	71.4	71.4	71.4	71.4	32.3	32.3	32.3		
67.2	66.4	67.8	73.1	61.0	67.0	69.1	78.6	80.2	82.2	75.5	74.2	75.4	65.2	61.2	61.2	61.2	61.2	61.2	22.3	22.3	22.3	61.2	61.2	61.2	61.2	61.2	22.3	22.3	22.3			
27.9	31.1	42.1	23.6	37.6	33.7	25.9	23.7	25.7	25.9	27.7	25.8	26.2	11.0	13.1	23.8	24.1	24.1	24.1	23.8	10.2	7.0	12.4	23.8	24.1	24.1	24.1	23.8	10.2	7.0	12.4		
67.4	68.1	69.1	69.7	67.4	70.6	70.6	70.6	67.4	70.6	70.6	70.6	70.6	70.6	67.4	67.4	67.4	67.4	67.4	67.4	6.8	6.8	6.8	67.4	67.4	67.4	67.4	67.4	6.8	6.8	6.8		
48.4	48.4	48.4	48.4	48.4	48.4	48.4	48.4	48.4	48.4	48.4	48.4	48.4	48.4	48.4	48.4	48.4	48.4	48.4	48.4	7.3	7.1	15.5	48.4	48.4	48.4	48.4	48.4	7.3	7.1	15.5		
50.1	50.0	46.3	45.5	46.3	50.4	45.5	45.4	46.3	50.4	45.5	46.3	45.5	46.3	50.1	46.4	46.4	46.4	46.4	46.4	3.2	3.2	3.2	46.4	46.4	46.4	46.4	46.4	3.2	3.2	3.2		
73.0	68.8	65.6	65.5	51.9	61.2	63.0	69.2	65.5	70.7	68.1	68.9	68.7	71.4	62.0	61.8	61.8	61.8	61.8	61.8	25.2	25.2	25.2	61.8	61.8	61.8	61.8	61.8	25.2	25.2	25.2		
70.4	68.1	65.3	62.3	48.6	59.0	42.5	67.9	66.7	66.8	51.0	75.4	69.8	69.7	71.0	60.3	52.9	54.4	34.4	13.9	6.0	20.5	32.2	35.1	40.8	48.2	35.1	40.8	48.2	35.1	40.8	48.2	
41.9	38.2	40.7	38.2	33.7	33.7	33.7	33.7	33.7	33.7	33.7	33.7	33.7	33.7	41.9	33.7	33.7	33.7	33.7	33.7	10.9	8.3	7.9	16.9	18.9	23.7	16.9	18.9	23.7	16.9	18.9	23.7	
48.2	48.2	48.2	48.2	48.2	48.2	48.2	48.2	48.2	48.2	48.2	48.2	48.2	48.2	48.2	48.2	48.2	48.2	48.2	48.2	13.4	10.5	23.0	48.2	48.2	48.2	48.2	48.2	13.4	10.5	23.0		
46.9	48.2	52.5	46.3	42.7	51.8	46.7	51.8	46.3	46.3	46.3	46.3	46.3	46.3	46.9	46.3	46.3	46.3	46.3	46.3	38.0	40.3	40.8	46.3	46.3	46.3	46.3	46.3	38.0	40.3	40.8		
38.2	39.9	41.8	41.8	38.2	47.0	50.7	50.1	52.9	51.9	59.8	56.0	56.0	56.0	43.9	39.1	43.4	29.7	13.0	9.4	24.7	30.4	34.9	39.1	43.4	29.7	13.0	9.4	24.7	30.4	34.9		
33.9	36.5	39.0	38.4	36.9	40.9	36.2	32.5	37.9	39.3	35.3	44.7	39.0	43.3	30.5	34.1	36.8	36.4	20.5	3.8	2.7	12.1	21.1	28.3	31.5	29.0	28.3	31.5	29.0	28.3	31.5		
27.3	29.7	32.3	32.4	22.3	30.2	29.1	30.9	36.9	34.9	45.2	48.5	40.0	39.3	40.5	43.0	25.4	25.4	25.4	25.4	25.4	3.4	12.3	23.1	25.4	25.4	25.4	25.4	25.4	3.4	12.3	23.1	
65.3	65.6	65.6	65.6	65.6	65.6	65.6	65.6	65.6	65.6	65.6	65.6	65.6	65.6	65.3	65.6	65.6	65.6	65.6	65.6	15.1	15.1	15.1	65.6	65.6	65.6	65.6	65.6	15.1	15.1	15.1		
69.9	68.2	69.7	68.5	65.0	65.0	65.0	65.0	65.0	65.0	65.0	65.0	65.0	65.0	69.9	65.0	65.0	65.0	65.0	65.0	60.4	60.4	60.4	65.0	65.0	65.0	65.0	65.0	60.4	60.4	60.4		
7.9	7.8	15.5	11.9	5.1	10.3	7.9	9.9	12.9	13.8	15.9	22.9	20.4	11.2	8.4	6.1	9.1	9.0	2.8	0.4	0.6	3.8	6.3	11.1	9.8	9.8	9.8	9.8	9.8	6.3	11.1	9.8	
38.2	36.9	34.3	25.8	28.9	49.1	40.6	18.7	18.5	20.8	24.1	17.5	18.3	11.3	9.2	7.4	13.2	15.2	11.2	2.2	2.2	3.5	9.0	14.4	15.8	15.8	15.8	15.8	15.8	3.5	9.0	14.4	
46.3	46.3	46.3	46.3	46.3	46.3	46.3	46.3	46.3	46.3	46.3	46.3	46.3	46.3	46.3	46.3	46.3	46.3	46.3	46.3	46.3	26.7	26.7	26.7	46.3	46.3	46.3	46.3	46.3	26.7	26.7	26.7	
41.2	40.9	42.7	42.7	40.9	41.8	41.0	42.1	41.7	45.7	45.1	45.1	45.1	45.1	41.2	41.2	41.2	41.2	41.2	41.2	35.7	35.7	35.7	41.2	41.2	41.2	41.2	41.2	35.7	35.7	35.7		
62.4	62.4	62.4	62.4	62.4	62.4	62.4	62.4	62.4	62.4	62.4	62.4	62.4	62.4	62.4	62.4	62.4	62.4	62.4	62.4	62.4	49.1	49.1	49.1	62.4	62.4	62.4	62.4	62.4	49.1	49.1	49.1	
71.1	70.3	64.9	66.0	66.7	59.8	63.2	68.8	68.5	58.8	58.8	68.1	68.6	63.8	75.3	77.7	56.6	50.1	45.5	34.9	32.3	28.9	39.1	37.5	39.8	45.8	55.7	55.7	55.7	55.7			
70.3	64.9	66.0	66.7	59.8	63.2	68.8	68.5	58.8	58.8	58.8	68.1	68.6	63.8	75.3	77.																	

年度	平成30年度												令和元年度													
	1月	2月	3月	4月	5月	6月	7月	8月	9月	10月	11月	12月	1月	2月	3月	4月	5月	6月	7月	8月	9月	10月	11月	12月		
42長崎県	旅館	55.1	46.3	48.4	60.0	56.1	42.2	52.0	50.4	47.2	55.2	58.7	49.3	46.8	48.9	31.6	15.4	15.7	15.7	34.0	29.1	36.6				
	リゾートホテル	31.7	37.9	41.4	44.4	41.1	44.8	40.0	48.9	48.9	36.4	37.7	38.2	42.8	31.0	18.5	6.7	1.8	10.9	27.4	34.0	23.3				
	ビジネスホテル	55.4	59.4	57.2	64.5	60.0	68.6	67.2	52.6	65.2	51.7	57.6	61.4	55.4	42.7	47.5	15.2	2.6	1.6	10.5	20.7	28.4	31.2			
	物産館	67.9	71.7	71.1	74.4	71.1	69.3	75.8	77.6	77.0	70.9	76.0	73.3	79.4	68.2	60.7	67.6	58.8	28.4	22.7	45.0	48.9	38.1	52.0		
	合計	157.1	155.3	157.2	168.8	164.8	157.4	165.2	157.4	163.0	163.0	163.0	163.0	163.0	157.4	157.4	112.0	43.7	17.0	11.9	53.0	40.5	29.7	42.7		
43熊本県	旅館	60.5	62.1	51.6	57.5	62.2	63.6	55.8	60.0	68.7	59.9	62.1	66.3	66.7	49.6	51.5	35.3	16.5	12.8	23.7	35.7	35.7	38.5			
	リゾートホテル	45.4	42.2	45.2	43.2	37.6	39.8	44.6	44.6	38.3	52.1	42.2	46.2	51.6	38.5	38.3	25.9	4.3	4.3	11.8	22.0	31.3	26.5			
	ビジネスホテル	45.2	51.1	52.5	48.4	35.1	39.5	51.0	55.7	57.8	40.8	45.5	59.0	46.9	54.8	55.2	39.1	4.1	2.3	10.2	13.9	19.3	24.6			
	物産館	72.6	71.5	73.9	78.2	78.2	79.3	80.3	88.7	80.3	88.7	82.2	85.0	87.0	80.7	78.9	78.9	69.7	20.7	24.8	38.3	38.3	45.9	53.9		
	合計	167.7	167.3	167.3	177.4	177.4	177.4	177.4	177.4	177.4	177.4	177.4	177.4	177.4	177.4	177.4	177.4	177.4	177.4	177.4	177.4	177.4	177.4	177.4		
44大分県	旅館	52.6	55.9	57.2	54.4	51.3	57.4	59.4	57.1	48.0	55.3	49.1	57.0	60.6	51.7	46.5	46.3	32.9	14.2	12.2	23.5	29.4	30.7	37.8		
	リゾートホテル	39.4	47.6	45.7	43.3	42.9	47.6	51.2	48.6	47.1	39.4	43.4	45.1	48.4	38.4	35.4	32.8	25.0	5.4	4.0	11.1	18.0	22.3	25.9		
	ビジネスホテル	67.4	72.6	72.0	69.0	65.0	74.3	74.7	70.0	69.4	63.6	68.2	61.4	73.9	69.5	62.1	62.4	43.9	21.8	21.8	34.3	43.0	30.1	47.6		
	物産館	67.4	67.1	69.7	60.0	72.3	74.7	70.0	70.4	69.4	63.6	68.2	61.4	73.9	70.0	62.1	62.4	43.9	21.8	21.8	34.3	43.0	30.1	47.6		
	合計	147.2	145.2	146.6	141.4	138.4	141.4	141.4	141.4	141.4	141.4	141.4	141.4	141.4	141.4	141.4	141.4	141.4	141.4	141.4	141.4	141.4	141.4	141.4		
45宮崎県	旅館	51.8	53.8	54.4	45.8	47.2	59.3	52.6	53.3	46.2	59.3	57.5	61.9	51.9	53.3	60.6	36.3	20.8	13.1	29.3	34.2	33.3	36.8			
	リゾートホテル	41.7	40.1	44.9	45.4	37.6	56.0	53.3	41.2	43.9	35.0	48.6	62.3	38.9	43.1	48.0	19.3	4.8	1.1	4.5	17.8	28.0	28.6			
	ビジネスホテル	61.2	63.6	64.8	67.2	55.3	81.3	69.4	66.9	65.5	58.2	68.6	61.6	70.8	77.3	65.1	65.1	76.8	48.9	29.2	20.1	41.9	44.8	48.6		
	物産館	60.1	58.0	65.5	77.1	70.6	91.4	80.0	75.0	79.5	75.1	76.9	79.5	68.8	76.7	83.1	68.9	65.5	57.7	42.0	15.9	9.8	17.1	22.9	21.1	
	合計	132.8	132.8	132.8	132.8	132.8	132.8	132.8	132.8	132.8	132.8	132.8	132.8	132.8	132.8	132.8	132.8	132.8	132.8	132.8	132.8	132.8	132.8	132.8		
46鹿児島県	旅館	41.1	46.1	51.4	46.9	40.9	49.1	53.6	49.1	42.5	33.8	30.9	38.5	34.0	35.4	39.3	24.7	6.6	4.6	10.4	14.3	22.2	25.6			
	リゾートホテル	68.0	69.4	71.9	73.1	66.2	78.0	74.9	79.9	71.0	67.4	74.8	76.6	68.4	78.6	81.1	70.3	40.6	44.7	29.6	8.7	4.0	11.4	21.5	29.4	
	ビジネスホテル	63.9	69.1	71.7	66.3	74.9	77.2	72.6	70.4	64.6	69.0	75.2	67.8	73.6	80.1	68.4	61.0	68.7	49.9	25.4	18.0	38.2	38.8	36.2	47.7	
	物産館	73.3	73.4	73.4	73.4	73.4	73.4	73.4	73.4	73.4	73.4	73.4	73.4	73.4	73.4	73.4	73.4	73.4	73.4	73.4	73.4	73.4	73.4	73.4	73.4	
	合計	156.3	156.3	156.3	156.3	156.3	156.3	156.3	156.3	156.3	156.3	156.3	156.3	156.3	156.3	156.3	156.3	156.3	156.3	156.3	156.3	156.3	156.3	156.3		
47沖縄県	旅館	7.4	43.6	31.8	8.8	12.9	18.5	32.9	30.5	30.9	41.6	44.3	54.7	43.1	48.0	51.5	37.0	35.4	22.3	17.7	9.8	9.5	12.5	16.8	25.4	17.2
	リゾートホテル	76.0	75.1	72.4	68.0	59.0	69.8	69.6	74.1	72.2	71.3	72.2	72.1	68.3	70.6	62.8	54.5	57.3	57.6	34.1	8.4	2.8	12.6	31.8	23.5	29.9
	ビジネスホテル	76.9	78.0	75.9	74.8	69.0	82.6	78.5	73.0	71.0	76.6	83.1	79.0	73.5	70.4	73.2	67.9	68.1	75.8	42.7	19.9	10.3	26.6	36.9	25.2	32.0
	物産館	31.6	31.6	31.6	31.6	31.6	31.6	31.6	31.6	31.6	31.6	31.6	31.6	31.6	31.6	31.6	31.6	31.6	31.6	31.6	31.6	31.6	31.6	31.6	31.6	31.6
	合計	207.7	207.7	207.7	207.7	207.7	207.7	207.7	207.7	207.7	207.7	207.7	207.7	207.7	207.7	207.7	207.7	207.7	207.7	207.7	207.7	207.7	207.7	207.7	207.7	207.7

第1表 施設所在地(47区分及び運輸局等)、従業員数(4区分)、宿泊目的割合(2区分)別施設数
並びに施設所在地(47区分及び運輸局等)、宿泊施設タイプ(6区分)別施設数

施設所在地(47区分 及び運輸局等)	(施設)																				
	総数 (1),(2)	従業員数(4区分)						宿泊目的割合(2区分)						宿泊施設タイプ(6区分)							
		0～9人		10～29人		30～99人		100人以上		旅館	リゾート ホテル	ビジネス ホテル	シェア ホテル	簡易宿所	会社・団体 の宿泊所						
		観光目的の 宿泊者が 50%以上	観光目的の 宿泊者が 50%未満	観光目的の 宿泊者が 50%以上	観光目的の 宿泊者が 50%未満	観光目的の 宿泊者が 50%以上	観光目的の 宿泊者が 50%未満	観光目的の 宿泊者が 50%以上	観光目的の 宿泊者が 50%未満												
施設所在地 計	58,990	42,600	13,370	45,360	34,910	8,030	7,950	4,180	3,760	4,497	2,780	1,710	1,094	730	16,800	3,020	7,860	1,380	27,680	1,820	60
01北海道	2,556	1,370	1,110	1,850	990	790	378	170	210	248	160	90	76	60	860	200	450	1,380	90	890	10
02青森県	527	280	240	362	200	150	102	40	60	53	20	30	9	10	260	30	90	30	140	0	
03岩手県	682	350	300	471	250	180	108	40	80	82	40	40	9	10	280	30	90	20	240	0	
04宮城県	689	370	290	446	230	170	145	70	80	76	30	40	21	20	260	20	150	20	220	10	
05秋田県	558	310	200	380	210	130	116	50	50	55	30	0	7	0	260	30	50	10	200	0	
06山形県	620	340	210	446	240	140	142	100	40	69	40	30	11	10	340	20	110	20	360	30	
07福島県	1,787	1,120	590	1,417	930	410	100	140	100	104	70	10	25	20	650	70	280	10	710	40	
08茨城県	627	270	340	429	210	200	123	30	90	61	30	30	12	0	250	10	210	10	130	20	
09栃木県	1,003	780	190	959	780	80	179	110	70	116	80	40	15	10	410	120	100	10	510	90	
10群馬県	1,353	780	230	787	600	150	600	100	30	86	60	30	13	10	640	70	80	10	180	20	
11埼玉県	1,625	1,140	190	1,067	900	60	82	10	70	63	20	10	12	10	70	10	10	20	130	0	
12千葉県	2,574	1,490	1,010	1,567	1,160	350	280	110	110	143	90	20	55	40	410	140	210	80	740	40	
13東京都	1,609	1,140	430	1,090	860	200	303	130	400	295	90	200	128	60	620	40	790	240	810	40	
14神奈川県	1,867	1,380	430	1,514	1,170	300	216	130	130	169	90	80	45	20	340	120	230	40	530	330	
15新潟県	70	426	290	70	291	210	69	40	30	57	30	20	8	0	1,130	20	140	20	430	20	
16富山県	807	620	120	576	440	60	117	80	40	91	80	20	23	20	210	20	80	20	140	10	
17石川県	1,466	1,250	200	1,229	846	160	68	40	30	49	70	10	15	10	420	20	90	10	290	0	
18福井県	4,107	3,590	350	3,512	3,130	220	374	280	90	188	160	10	23	20	670	100	80	10	570	30	
19山梨県	1,076	870	150	860	710	90	126	60	10	73	60	10	15	10	1,580	220	180	10	1,850	200	
20岐阜県	2,404	1,920	400	1,736	1,480	170	368	220	150	244	180	10	15	10	380	50	80	10	520	20	
21静岡県	956	550	390	517	390	120	266	170	130	214	137	60	34	40	820	290	240	20	210	20	
22愛知県	1,143	900	220	877	730	120	149	80	40	92	70	30	22	20	360	50	290	60	160	30	
23三重県	4,344	4,000	270	3,630	3,440	50	467	370	100	205	170	20	36	30	420	40	320	150	3,300	120	
24滋賀県	594	440	120	435	350	50	91	40	50	53	30	20	14	10	100	20	100	40	480	80	
25京都府	1,537	1,210	300	1,109	940	150	229	140	90	140	90	80	56	50	650	80	160	30	290	50	
26大阪府	4,554	3,580	490	4,150	3,260	410	222	150	70	124	110	10	58	60	320	480	310	40	3,260	10	
27兵庫県	513	430	70	408	340	60	67	30	10	33	30	0	5	10	150	10	40	10	290	0	
28奈良県	769	620	130	606	500	90	102	60	40	45	40	10	15	10	190	30	80	0	450	10	
30和歌山県	556	430	100	456	360	60	54	40	20	42	30	0	4	0	130	30	30	10	360	20	
31鳥取県	590	390	190	448	310	120	94	50	50	43	20	20	5	10	190	10	70	10	310	0	
32徳島県	766	520	230	595	460	120	98	60	60	57	30	30	11	10	180	50	110	20	390	20	
33岡山県	901	560	330	623	450	170	171	60	110	82	50	20	21	0	160	20	170	40	500	10	
34広島県	442	260	180	281	180	100	92	50	30	57	30	20	12	10	190	0	100	10	240	0	
35山口県	543	310	220	469	260	180	52	30	30	28	20	10	3	0	180	10	110	10	240	0	
36徳島県	589	410	100	478	410	50	65	40	30	38	20	0	8	10	60	20	40	10	450	0	
37愛媛県	676	410	250	533	340	170	73	40	50	38	20	0	12	10	130	10	110	10	410	10	
39高知県	1,172	740	480	966	420	100	230	80	130	142	60	0	37	10	240	30	400	60	420	30	
40福岡県	342	240	80	224	170	40	68	40	40	37	30	0	6	0	90	10	30	10	160	30	
41佐賀県	1,695	1,040	370	1,480	930	260	126	50	80	70	50	20	18	10	200	40	170	20	1,240	20	
42長崎県	1,066	790	270	776	630	150	176	90	60	99	60	40	13	10	350	30	130	10	590	60	
44大分県	1,268	1,010	210	1,035	870	120	144	80	60	78	50	0	9	10	420	40	300	10	590	60	
45宮崎県	568	320	200	445	270	130	76	30	40	40	10	0	6	10	100	10	80	0	360	0	
46鹿児島県	1,617	1,040	460	1,389	930	340	121	50	70	86	60	20	19	10	360	130	200	10	900	10	
47沖縄県	4,554	3,580	490	4,150	3,260	410	222	150	70	124	110	10	58	60	320	480	310	40	3,260	10	
運輸局等(再掲) 3)	1,370	1,110	1,110	1,850	990	790	378	170	210	248	160	90	76	60	860	200	450	90	890	60	
北海道運輸局	3,080	2,360	1,170	3,722	2,360	1,170	863	420	440	439	240	200	82	30	2,050	180	760	110	1,870	100	
東北運輸局	10,509	7,210	3,020	7,408	5,710	1,450	1,767	810	950	1,021	530	160	295	160	3,410	620	1,840	410	3,600	580	
関東運輸局	7,207	5,880	1,030	5,893	4,950	660	776	510	250	451	350	100	76	50	3,090	390	1,400	110	2,890	230	
中部運輸局	6,425	4,790	1,360	4,712	3,800	660	977	510	470	595	400	200	128	90	2,340	530	1,200	110	2,240	330	
近畿運輸局	9,161	7,690	1,310	7,073	6,280	640	1,244	646	430	646	450	190	187	140	1,580	190	800	330	5,510	240	
中国運輸局	3,255	2,160	1,020	2,403	1,760	580	509	220	290	281	160	120	53	20	850	90	470	80	1,690	70	
四国運輸局	2,484	1,660	720	2,037	1,430	510	273	140	140	140	80	30	31	10	1,560	50	310	30	1,560	20	
九州運輸局	7,728	5,180	1,970	6,112	4,370	1,180	941	430	510	552	320	230	108	70	1,770	290	1,150	120	4,170	190	
沖縄総合事務局	4,554	3,580	490	4,150	3,260	410	222	150	70	124	110	10	58	60	320	480	310	40	3,260	10	

1) 宿泊目的割合不詳を含む。
2) 宿泊施設タイプ不詳を含む。
3) 長野県は北信越運輸局、福井県は中部運輸局に含まれる。

第2表 施設所在地(47区分及び運輸局等)、従業者数(4区分)、宿泊目的割合(2区分)別延べ宿泊者数並びに施設所在地(47区分及び運輸局等)、宿泊目的割合(2区分)別外国人延べ宿泊者数

(人泊)

施設所在地(47区分 及び運輸局等)	従業者数(4区分)、宿泊目的割合(2区分)								外国人延べ 宿泊者数								
	0～9人		10～29人		30～99人		100人以上		うち		宿泊目的割合(2区分)						
	1)	観光目的の 宿泊者が 50%以上 50%未満	1)	観光目的の 宿泊者が 50%以上 50%未満	1)	観光目的の 宿泊者が 50%以上 50%未満	1)	観光目的の 宿泊者が 50%以上 50%未満	外国人延べ 宿泊者数	1)	観光目的の 宿泊者が 50%以上 50%未満	観光目的の 宿泊者が 50%以上 50%未満					
令和2年9月	26,020,820	12,723,850	13,246,600	4,071,800	2,170,040	1,858,910	8,355,810	2,437,250	5,916,120	8,393,550	4,318,540	4,069,950	5,199,650	3,798,030	1,401,620	79,520	105,460
01北海道	1,999,610	1,138,680	860,870	286,580	108,460	178,060	538,870	211,680	327,190	647,640	374,190	273,440	526,530	444,350	82,180	2,060	1,640
02青森県	325,510	192,480	200,540	41,310	12,460	36,850	121,430	32,140	89,280	122,660	51,610	70,990	526,530	28,770	3,700	1,700	1,640
03岩手県	422,060	192,400	229,660	41,150	12,460	36,850	121,430	32,140	89,280	122,660	51,610	70,990	526,530	28,770	3,700	1,700	1,640
04宮城県	545,590	219,060	326,520	64,230	16,310	48,240	172,490	46,240	128,090	205,910	68,740	137,170	102,640	89,610	13,030	870	1,780
05秋田県	256,460	99,210	156,260	44,230	12,530	30,710	98,330	27,750	70,580	103,920	52,530	63,990	18,600	6,390	390	40	340
06山形県	331,040	146,860	184,170	78,930	34,520	44,410	100,470	43,490	56,980	113,800	50,610	63,190	37,840	18,240	19,600	660	880
07福島県	835,000	304,570	530,430	309,550	84,710	224,840	247,560	37,500	210,060	174,440	91,860	82,580	103,460	90,510	12,950	230	1,590
08茨城県	336,730	176,290	260,440	336,730	20,460	37,640	122,900	4,980	117,970	139,840	32,960	97,880	24,900	9,940	14,960	10	1,210
09栃木県	605,080	412,700	192,390	82,340	73,750	8,590	157,760	93,240	64,520	143,910	143,910	86,520	130,510	130,510	4,030	410	770
10群馬県	443,330	305,610	137,720	56,950	44,950	11,990	133,700	65,890	67,810	173,110	115,200	57,910	79,580	79,580	1,190	190	730
11埼玉県	260,450	36,440	224,010	28,300	7,090	21,210	98,530	4,640	93,890	101,950	21,990	79,930	31,700	2,710	28,990	40	940
12千葉県	1,161,940	689,590	472,350	164,370	118,940	45,430	262,760	79,790	182,970	277,110	172,840	104,270	457,700	318,010	139,680	10,440	29,380
13東京都	1,776,060	655,040	1,109,700	206,600	58,980	138,750	609,810	178,810	428,560	503,800	175,310	328,490	455,840	241,940	213,900	16,830	15,420
14神奈川県	1,265,390	509,880	729,920	278,800	77,400	175,810	626,650	119,260	349,040	349,040	143,320	205,720	274,900	169,910	104,990	3,990	6,540
15新潟県	623,810	254,660	369,160	138,870	79,830	59,040	226,040	41,900	184,140	180,920	93,490	87,420	77,980	39,430	38,550	1,640	280
16富山県	216,940	78,240	138,700	30,280	16,500	13,780	73,290	15,580	57,710	87,070	33,220	53,250	26,300	12,340	13,960	120	550
17石川県	409,100	262,250	146,860	32,050	20,980	11,070	133,080	73,700	83,380	107,300	55,860	60,810	60,810	54,590	6,220	1,150	2,050
18福井県	198,440	88,890	109,510	35,180	19,360	15,820	60,070	9,110	50,960	78,190	36,190	42,010	24,960	24,230	730	0	360
19山梨県	411,760	293,460	116,660	80,660	71,880	7,140	133,890	60,430	73,460	143,160	108,200	34,960	54,040	52,940	1,100	310	170
20長野県	1,009,600	708,760	300,840	241,390	204,690	36,690	523,030	124,980	158,050	337,420	261,310	76,110	147,770	117,780	29,980	1,110	1,440
21岐阜県	368,490	219,650	148,110	81,920	49,130	32,760	131,020	53,150	77,870	100,850	64,930	35,930	54,700	52,450	2,250	560	380
22静岡県	1,143,190	631,210	511,980	167,980	108,880	59,100	352,300	270,740	244,590	450,030	281,960	168,070	172,860	132,630	40,220	2,800	3,390
23愛知県	901,720	261,510	640,210	119,980	67,460	52,520	401,580	66,050	260,210	260,210	86,280	173,940	119,950	41,720	78,220	4,960	4,290
24三重県	264,140	268,530	181,610	55,110	45,130	9,980	147,790	36,440	111,350	157,280	102,740	54,540	79,960	84,220	670	150	520
25滋賀県	450,160	158,380	105,780	20,450	18,120	2,330	84,230	23,200	61,030	80,420	42,460	37,960	89,070	74,610	4,460	1,150	470
26京都府	1,011,090	755,500	255,590	134,300	7,600	7,600	339,040	256,950	82,090	339,040	159,160	129,900	159,160	129,900	12,330	4,450	1,370
27大阪府	1,227,610	487,340	740,260	142,840	17,280	12,570	383,020	127,510	253,490	339,550	169,650	217,900	314,200	170,880	143,320	16,540	8,890
28兵庫県	800,270	474,540	325,730	66,590	53,920	12,670	208,560	61,840	146,710	239,850	126,230	113,620	285,280	232,550	52,730	3,380	2,800
29奈良県	145,490	127,600	12,220	145,490	33,560	1,690	39,730	31,510	8,220	41,120	38,800	2,320	23,730	23,730	890	880	10
30和歌山県	301,250	207,890	93,360	34,680	14,140	10,060	61,970	58,090	92,180	106,060	76,120	16,060	74,330	69,260	5,060	1,940	190
31鳥取県	165,670	73,460	92,210	14,480	11,320	3,160	60,790	16,050	44,740	80,820	38,680	42,140	7,400	2,180	2,500	370	370
32島根県	220,760	79,650	141,110	42,030	19,100	22,940	83,480	68,230	15,250	78,480	28,530	49,950	18,530	18,530	450	150	300
33岡山県	281,750	78,220	203,530	45,080	30,710	14,370	113,420	8,740	104,680	95,260	33,280	61,980	27,990	5,490	22,510	30	490
34広島県	562,600	133,920	428,460	47,670	20,550	27,120	193,270	24,800	165,110	190,800	54,090	136,500	130,850	31,120	99,730	360	1,940
35山口県	260,100	102,460	122,090	27,450	13,070	14,380	135,140	24,800	110,330	113,340	38,460	74,880	38,620	26,120	12,500	220	1,060
36徳島県	131,810	48,420	83,400	38,970	11,670	27,300	60,380	12,600	47,780	37,200	23,320	18,890	14,170	14,170	370	370	220
37香川県	221,150	94,380	126,770	30,950	29,270	1,680	63,380	12,600	50,780	83,700	25,350	58,350	43,110	27,150	15,960	870	380
38愛媛県	251,290	74,820	176,480	35,900	14,190	21,710	75,170	9,690	65,480	93,550	23,610	69,940	46,680	27,330	19,850	220	2,280
39高知県	181,920	77,460	104,460	29,170	19,500	9,670	89,620	17,020	72,600	34,130	21,950	12,180	34,130	21,950	510	420	80
40福岡県	747,840	208,270	539,570	53,670	37,120	16,540	325,930	48,980	277,000	277,000	69,640	163,700	134,000	52,580	82,320	4,070	3,070
41佐賀県	140,880	62,040	78,840	14,560	9,970	4,590	56,150	15,450	40,700	55,040	23,370	31,660	15,130	13,240	1,890	0	190
42長崎県	394,290	177,860	216,430	69,980	23,050	46,930	117,340	23,280	94,060	147,230	73,630	73,630	59,740	57,900	1,840	1,210	1,290
43熊本県	413,410	164,480	248,930	65,720	47,210	18,510	164,240	38,140	126,100	145,950	58,110	87,840	37,500	21,030	16,470	1,960	1,380
44大分県	405,680	195,830	209,840	72,590	46,500	26,100	152,640	35,990	116,650	109,510	50,790	58,720	70,940	62,560	8,380	220	600
45宮崎県	216,370	61,820	149,700	26,720	8,110	18,610	76,680	16,650	60,030	68,870	9,830	54,190	33,450	33,220	230	200	330
46鹿児島県	438,830	166,250	272,580	101,110	30,030	71,080	135,070	20,650	114,430	129,370	54,460	74,910	74,910	12,170	1,220	330	890
47沖縄県	884,730	742,780	141,950	175,180	143,860	31,310	172,700	85,290	87,420	221,320	198,090	23,220	315,540	315,540	14,100	14,100	1,030
北海道運輸局	1,999,610	1,138,680	860,870	286,580	108,460	178,060	538,870	211,680	327,190	647,640	374,190	273,440	526,530	444,350	82,180	2,060	1,640
東北運輸局	2,715,660	1,087,090	1,627,590	587,720	183,180	403,550	868,670	208,220	660,450	909,380	418,250	491,130	349,890	277,430	72,460	2,110	6,230
関東運輸局	6,250,740	2,971,010	3,251,180	956,120	473,460	446,560	1,881,990	578,270	1,301,270	1,909,520	1,130,200	995,690	1,512,200	1,005,550	507,650	32,050	55,170
北陸信越運輸局	2,259,460	1,303,910	955,550	442,590	322,010	120,580	715,440	272,610	443,830	513,330	211,910	272,610	312,860	224,140	88,720	2,670	5,100
中部運輸局	3,061,940	1,469,800	1,592,110	460,170	289,960	170,180	1,092,780	273,480	820,290	1,046,570							

第3表 施設所在地(47区分及び運輸局等)、従業者数(4区分)、宿泊目的割合(2区分)別実借泊者数並びに施設所在地(47区分及び運輸局等)、宿泊目的割合(2区分)別外国人実借泊者数

(人)

施設所在地(47区分及び運輸局等)	従業者数(4区分)、宿泊目的割合(2区分)						100人以上			観光目的の宿泊者が50%未満			観光目的の宿泊者が50%以上						
	実借泊者数		観光目的の宿泊者が50%以上		観光目的の宿泊者が50%未満		観光目的の宿泊者が50%以上		観光目的の宿泊者が50%未満		観光目的の宿泊者が50%以上		観光目的の宿泊者が50%以上		観光目的の宿泊者が50%未満		観光目的の宿泊者が50%以上		
	1)	1)	1)	1)	1)	1)	1)	1)	1)	1)	1)	1)	1)	1)	1)	1)	1)	1)	
令和2年9月	20,055,670	10,507,270	9,507,310	2,747,970	1,708,220	1,005,320	6,284,370	4,284,650	6,807,290	3,674,190	3,128,880	4,216,040	3,127,590	40,920	1,088,450	103,830	40,920	62,620	
01北海道	1,477,430	895,420	581,990	161,830	74,310	87,510	394,610	166,520	513,640	310,030	203,620	407,340	344,580	1,260	62,770	2,140	1,260	880	
02青森県	245,480	171,170	134,100	25,710	10,620	15,090	92,230	27,820	98,980	46,980	52,000	28,560	25,990	120	2,600	590	120	470	
03岩手県	341,610	170,110	117,500	23,360	15,350	8,010	101,640	20,730	169,480	95,010	74,480	47,130	39,020	160	8,110	530	160	370	
04宮城県	427,750	196,740	231,010	46,600	14,010	32,600	127,730	36,600	160,520	92,910	83,850	92,910	83,850	740	9,060	1,700	740	970	
05秋田県	201,690	78,530	122,170	36,510	11,920	23,230	78,570	54,970	71,890	38,390	33,500	10,470	10,470	30	4,610	320	30	290	
06山形県	259,780	128,640	131,140	49,090	30,950	18,140	81,380	43,960	93,930	42,350	51,590	17,920	17,920	160	17,460	410	160	250	
07福島県	535,890	276,380	259,510	123,880	77,090	46,790	167,440	30,270	148,390	83,800	64,580	96,190	85,220	180	10,970	1,070	180	890	
08茨城県	254,260	60,180	194,080	370,220	150,680	57,760	131,320	83,190	114,540	31,330	83,120	20,820	8,670	10	12,150	720	10	710	
09栃木県	521,500	370,820	150,680	50,960	41,170	9,790	114,600	60,980	132,370	108,020	59,520	118,060	114,920	250	3,140	730	250	480	
10群馬県	188,120	31,650	156,470	16,230	6,020	10,210	70,030	66,110	156,110	106,120	50,000	69,190	69,190	170	3,140	720	170	540	
11埼玉県	930,080	591,330	338,760	120,090	93,070	27,020	196,210	69,440	230,900	153,950	61,550	20,620	2,030	30	18,590	590	30	570	
12千葉県	1,290,480	477,960	801,540	117,800	29,090	80,170	449,560	128,870	377,140	134,930	76,950	382,880	274,860	7,990	108,020	27,620	7,990	19,630	
13東京都	916,420	417,780	479,560	143,110	55,890	68,150	176,010	96,710	272,720	115,890	156,850	149,290	149,290	7,920	2,090	5,690	7,920	8,180	
14神奈川県	460,610	206,290	254,320	81,990	55,090	26,900	173,320	36,730	150,320	83,770	66,550	54,970	30,700	200	24,880	5,990	200	3,610	
15新潟県	178,700	71,150	107,540	23,870	14,970	8,900	48,450	14,240	70,450	31,440	39,010	21,690	10,510	110	11,180	490	110	390	
16富山県	328,590	215,740	112,840	19,870	11,870	8,000	99,880	45,730	156,310	110,780	45,530	52,530	47,360	600	5,170	1,540	600	940	
17石川県	148,160	75,800	72,370	19,010	14,360	4,650	37,940	6,900	61,050	31,860	29,190	23,270	22,860	0	590	180	0	180	
18福井県	366,130	268,970	95,510	72,170	65,180	5,340	115,980	54,360	126,900	99,410	27,490	51,080	50,020	130	10,520	250	130	130	
19山梨県	836,050	595,230	240,820	203,470	176,270	27,190	233,170	176,020	272,750	115,890	63,160	111,630	86,620	630	25,020	1,490	630	870	
20長野県	305,020	190,430	114,570	61,330	38,160	23,140	102,430	45,430	97,000	59,780	32,380	49,100	47,060	240	2,050	590	240	350	
21岐阜県	917,130	551,710	365,420	136,800	91,130	45,670	254,540	91,730	377,480	250,220	127,260	148,320	118,630	1,670	29,690	4,290	1,670	2,620	
22静岡県	706,690	219,580	487,120	99,250	55,430	43,820	297,980	52,940	212,460	76,710	135,750	97,000	34,500	510	62,510	3,260	510	2,750	
23愛知県	397,850	250,220	147,630	48,030	41,280	6,750	121,040	89,390	143,560	97,320	46,230	85,230	80,160	100	5,060	560	100	460	
24三重県	223,050	141,220	81,530	17,250	15,120	6,120	61,200	18,540	103,980	33,010	33,680	72,910	69,180	650	3,730	870	650	210	
25滋賀県	958,220	584,820	173,400	323,200	109,780	3,230	272,290	104,350	258,960	201,030	57,930	108,960	101,070	3,470	7,900	4,490	3,470	1,020	
26京都府	927,170	366,920	560,250	108,650	14,490	94,160	293,300	98,720	377,480	191,060	165,360	240,790	134,640	4,000	106,150	7,450	4,000	3,440	
27大阪府	676,710	432,840	243,870	56,250	48,280	7,970	153,810	56,490	205,860	114,340	91,320	260,800	213,730	470	47,070	2,450	470	1,990	
28兵庫県	222,680	109,850	8,590	33,400	28,480	780	33,620	6,060	34,340	32,590	11,440	21,220	21,220	600	600	600	600	0	
29奈良県	156,830	185,200	71,630	22,910	16,750	6,160	87,740	38,110	49,630	66,810	11,440	67,940	63,540	470	4,410	620	470	160	
30和歌山県	132,330	72,080	70,270	9,920	7,260	2,670	40,860	11,270	29,590	31,990	35,830	9,550	7,370	240	2,180	240	240	220	
31鳥取県	181,420	62,080	109,340	30,670	16,160	14,520	65,960	12,160	66,700	25,690	41,010	18,070	18,070	240	1,870	360	240	240	
32島根県	218,420	66,720	151,700	34,330	23,150	11,180	80,310	7,980	79,330	30,360	48,970	24,450	5,230	20	19,220	450	20	420	
33岡山県	434,890	110,440	323,470	31,700	13,200	18,500	143,590	22,420	149,280	50,050	99,050	110,330	24,780	310	85,550	1,720	310	1,410	
34広島県	220,510	86,940	133,570	16,210	10,360	5,850	78,160	18,130	60,030	33,290	57,010	35,850	25,160	740	10,680	880	740	740	
35山口県	104,580	42,240	62,340	26,570	7,900	18,670	37,970	11,660	26,810	11,490	15,330	13,240	13,240	80	13,240	200	80	80	
36徳島県	183,890	84,990	98,900	26,240	25,570	670	50,110	11,660	38,450	67,850	45,800	39,690	25,720	460	13,970	650	460	190	
37香川県	202,870	68,450	134,420	24,460	13,060	11,400	56,060	8,890	47,170	79,380	59,230	42,970	26,360	170	16,610	720	170	550	
38愛媛県	152,610	68,390	84,220	22,500	15,850	6,650	73,630	15,610	29,220	20,140	9,680	17,390	17,390	60	7,880	110	60	50	
39高知県	547,020	155,640	391,390	39,630	27,170	12,460	237,970	198,700	173,210	50,090	123,110	96,220	31,110	650	57,110	2,250	650	1,600	
40福岡県	112,560	57,950	54,610	13,650	4,210	3,650	28,550	22,800	42,980	22,800	20,180	13,720	12,050	160	1,670	160	160	0	
41佐賀県	1,083,940	1,086,420	715,520	329,190	258,200	70,990	569,070	204,420	664,640	450,620	214,240	1,236,470	854,050	18,580	382,410	52,720	18,580	33,850	
42長崎県	2,474,860	1,287,730	1,187,100	364,410	240,360	124,020	820,380	228,450	886,700	515,890	370,810	402,920	303,030	2,540	99,890	8,890	2,540	6,350	
43熊本県	2,964,560	1,821,150	1,139,270	351,470	232,900	114,420	906,960	412,360	933,520	572,510	361,010	772,620	603,380	9,660	169,240	16,490	9,660	6,830	
44大分県	1,187,570	398,250	789,150	122,840	70,120	52,710	408,900	71,960	396,930	175,550	281,880	198,240	80,610	630	117,630	3,660	630	3,020	
45宮崎県	264,070	264,070	379,880	99,770	45,770	17,990	203,260	73,220	130,040	73,220	130,040	121,150	82,700	820	38,450	6,990	820	880	
46鹿児島県	2,105,800	861,500	1,240,190	284,090	151,460	132,630	765,720	161,680	604,040	707,470	409,770	348,530	254,780	2,520	93,750	6,990	2,520	4,460	
47沖縄県	527,520	432,740	94,770	107,380	87,670	19,710	111,770	52,150	135,650	120,210	15,440	172,710	172,710	1,990	1,990	2,320	1,990	330	
運輸局等(再掲)2)																			
北海道運輸局	1,477,430	895,420	581,990	161,830	74,310	87,510	394,610	166,520	513,640	310,030	203,620	407,340	344,580	1,260	62,770	2,140	1,260	880	
東北運輸局	2,012,200	961,780	1,049,430	304,780	159,940	143,850	648,990	176,450	743,190	368,820	374,370	315,240	256,570	4,630	58,670	4,630	4,630	3,240	
関東運輸局	4,857,840	2,496,150	2,329,990	622,210	370,890	222,070	1,437,720	477,520	1,561,390	767,690	767,690	1,236,470	854,05						

第4表 施設所在地(47区分及び運輸局等)、宿泊施設タイプ(6区分) 別延べ宿泊者数並びに施設所在地(47区分及び運輸局等)、宿泊施設タイプ(6区分) 別外国人延べ宿泊者数

(人泊)

施設所在地(47区分及び運輸局等)	延べ宿泊者数 1)						外国人延べ 宿泊者数 1)						会社・団体の 宿泊所	
	旅館	リゾート ホテル	ビジネス ホテル	シティ ホテル	簡易宿所	会社・団体の 宿泊所	旅館	リゾート ホテル	ビジネス ホテル	シティ ホテル	簡易宿所	会社・団体の 宿泊所		
令和2年9月	26,020,820	4,769,250	3,874,360	12,310,070	3,025,320	1,798,740	242,860	185,270	8,020	18,880	81,250	57,330	18,630	1,140
01北海道	1,999,610	441,900	330,080	808,370	329,900	79,200	10,150	3,700	300	310	1,260	500	1,340	0
02青森県	325,510	83,910	22,740	184,340	21,720	12,810	0	1,170	70	10	1,260	350	20	0
03岩手県	422,060	115,550	84,280	155,120	47,410	19,300	420	770	120	20	460	110	60	0
04宮城県	545,590	128,390	42,460	278,560	50,370	42,690	3,110	2,650	60	60	2,130	320	90	0
05秋田県	256,460	94,290	15,360	113,850	26,020	6,160	790	390	190	10	170	20	0	0
06山形県	331,040	119,170	11,170	143,770	33,220	15,340	8,370	1,540	70	10	860	20	580	0
07福島県	835,000	244,840	89,180	416,130	22,650	53,960	8,240	1,820	310	0	1,310	30	170	0
08茨城県	336,730	8,140	249,690	11,330	22,530	7,250	2,230	1,220	40	0	1,140	40	0	0
09栃木県	605,080	177,570	183,640	9,610	42,770	9,530	1,190	1,190	100	190	780	20	110	0
10群馬県	443,330	210,290	81,060	128,790	12,210	8,960	2,020	920	140	0	700	40	0	0
11埼玉県	260,450	16,460	17,130	183,070	31,810	11,450	530	980	20	20	860	100	0	0
12千葉県	1,161,940	114,810	476,740	334,140	145,870	82,820	7,550	39,820	10	560	12,920	25,700	630	0
13東京都	1,776,060	48,460	13,870	1,181,210	405,990	106,780	19,640	32,540	3,090	1,850	15,480	10,860	2,680	60
14神奈川県	1,265,390	130,670	142,410	608,590	201,420	155,120	27,170	10,530	120	120	4,700	2,850	2,740	0
15新潟県	623,810	197,720	55,190	224,160	41,460	29,660	5,620	1,640	70	0	1,310	50	210	0
16富山県	216,940	49,030	10,330	16,480	15,330	15,330	1,660	680	0	0	430	120	120	0
17石川県	409,100	116,860	29,920	190,640	46,370	25,200	110	3,190	930	40	1,540	40	640	0
18福井県	198,400	76,760	11,740	86,180	11,740	8,300	0	370	70	0	280	10	0	0
19山梨県	411,760	153,560	73,030	117,200	7,460	57,050	3,470	310	90	40	170	0	10	0
20長野県	1,009,600	279,690	249,990	284,840	40,930	134,870	19,770	2,250	390	520	800	330	200	0
21岐阜県	368,490	121,020	43,290	153,510	10,080	36,110	4,450	940	30	30	2,990	50	470	0
22静岡県	1,143,190	294,300	254,320	461,960	49,820	54,000	28,790	6,190	1,040	1,850	2,990	240	70	0
23愛知県	901,720	64,820	52,220	64,820	164,540	42,330	5,430	4,960	30	210	3,000	70	0	0
24三重県	450,140	118,820	127,920	177,510	8,450	10,390	7,050	10	10	10	490	40	130	0
25滋賀県	264,160	51,470	53,310	106,310	31,610	19,040	2,420	1,150	10	30	670	30	40	0
26京都府	1,011,090	115,500	47,470	516,850	201,200	125,170	4,910	5,820	30	30	2,540	2,190	1,020	10
27大阪府	1,227,610	166,630	82,310	778,160	279,390	66,230	4,890	16,540	0	40	6,950	8,160	700	700
28兵庫県	800,270	189,550	173,170	262,940	107,180	48,230	18,890	3,380	10	140	2,560	310	280	100
29奈良県	145,490	31,240	21,140	37,130	18,670	37,240	80	890	10	10	290	10	560	0
30和歌山県	301,250	86,620	82,730	86,160	7,580	36,290	1,870	850	70	20	180	10	570	0
31鳥取県	165,670	59,150	11,670	63,530	18,420	11,440	1,470	620	0	0	320	50	250	0
32島根県	220,760	63,400	5,300	125,210	10,970	15,390	490	450	50	0	260	30	100	0
33岡山県	281,750	37,550	19,480	174,610	30,340	18,360	1,410	520	0	0	450	40	20	0
34広島県	562,600	52,360	33,250	319,870	112,150	41,920	3,040	2,300	10	20	1,390	630	90	160
35山口県	314,550	69,190	7,660	203,100	23,170	10,340	1,090	1,290	80	0	1,130	10	80	0
36徳島県	131,810	27,360	10,930	69,830	13,150	10,070	460	370	0	0	210	20	130	0
37香川県	221,150	31,850	31,970	101,020	35,840	20,300	170	1,250	0	80	340	40	790	0
38愛媛県	251,290	55,230	7,250	139,410	24,760	21,240	3,410	2,500	70	0	660	70	1,710	0
39高知県	181,920	37,730	13,810	88,070	23,890	18,420	0	510	20	0	80	390	10	0
40福岡県	747,840	31,000	23,350	510,010	147,730	28,110	7,660	4,070	30	40	3,270	590	130	0
41佐賀県	140,880	38,310	15,830	6,800	6,800	6,460	3,960	200	0	0	190	0	0	0
42長崎県	394,290	47,380	88,520	196,290	34,640	24,220	3,230	2,500	80	0	1,250	60	60	0
43熊本県	413,410	80,570	35,520	225,150	30,650	39,510	2,000	1,960	60	1,050	1,090	300	500	0
44大分県	405,680	91,540	81,530	194,110	20,530	15,550	2,320	830	70	10	670	40	30	0
45宮崎県	121,370	18,790	38,110	139,320	7,800	12,300	60	530	30	100	330	20	50	0
46鹿児島県	438,830	68,030	59,020	243,220	38,570	27,480	2,520	1,220	50	50	630	30	360	120
47沖縄県	884,730	11,530	501,690	230,140	53,410	87,570	390	15,130	60	12,880	910	810	460	0

運輸局等(再掲) 2)		延べ 宿泊者数 1)						外国人延べ 宿泊者数 1)						会社・団体の 宿泊所
旅館	リゾート ホテル	ビジネス ホテル	シティ ホテル	簡易宿所	会社・団体の 宿泊所	旅館	リゾート ホテル	ビジネス ホテル	シティ ホテル	簡易宿所	会社・団体の 宿泊所			
北海道運輸局	1,999,610	441,900	330,080	808,370	329,900	79,200	10,150	3,700	300	310	1,260	500	1,340	0
東北運輸局	2,715,660	786,140	265,170	1,291,770	201,390	150,260	20,930	8,340	820	100	5,650	850	920	0
関東運輸局	6,260,740	909,020	996,020	2,984,660	825,700	72,140	72,140	87,510	3,590	1,330	36,750	39,610	6,170	60
北陸信越運輸局	3,061,940	643,310	344,920	893,760	145,250	205,060	27,160	7,760	1,390	570	4,090	540	1,170	0
中部運輸局	3,749,880	491,300	460,140	1,787,560	332,200	33,060	33,060	28,620	140	270	13,190	10,710	3,520	800
近畿運輸局	1,545,330	281,650	77,350	886,330	195,050	97,440	7,500	5,170	140	80	3,550	760	540	160
中国運輸局	786,170	152,170	63,960	398,330	97,650	70,030	4,040	4,630	100	20	1,290	520	2,640	0
四国運輸局	2,757,300	375,610	341,870	1,577,610	286,720	153,640	21,750	11,300	310	1,260	7,420	1,040	1,140	120
九州運輸局	884,730	11,530	501,690	230,140	53,410	87,570	390	15,130	60	12,880	910	810	460	0

1) 宿泊施設タイプ不詳を含む。
2) 長野県は北陸信越運輸局、福井県は中部運輸局に含まれる。

第5表 施設所在地(47区分及び運輸局等)、宿泊施設タイプ(6区分) 別実宿泊者数並びに施設所在地(47区分及び運輸局等)、宿泊施設タイプ(6区分) 別外国人実宿泊者数

(人)

施設所在地(47区分及び運輸局等)	宿泊施設タイプ(6区分)						宿泊施設タイプ(6区分)					
	旅館	リゾートホテル	ビジネスホテル	シティホテル	簡易宿所	会社・団体の宿泊所	旅館	リゾートホテル	ビジネスホテル	シティホテル	簡易宿所	会社・団体の宿泊所
令和2年9月	20,053,670	3,170,550	9,078,770	2,321,780	1,253,390	175,990	103,830	5,480	54,450	31,750	7,450	810
01北海道	1,477,430	258,720	582,050	247,140	51,350	6,810	2,140	250	920	290	440	0
02青森県	245,480	70,400	129,180	16,020	9,600	0	590	10	410	100	20	0
03岩手県	341,610	92,220	175,970	36,070	13,730	370	530	20	280	70	60	0
04宮城県	427,750	118,630	38,070	36,040	36,410	2,130	1,700	40	1,430	140	50	0
05秋田県	201,690	12,380	88,740	21,050	4,450	420	320	180	1,200	20	0	0
06山形県	259,780	101,150	105,780	24,890	10,700	7,460	410	10	240	20	80	0
07福島県	535,890	184,450	224,860	16,470	27,690	1,770	1,070	0	810	20	120	0
08茨城県	254,260	44,760	185,790	8,750	6,610	720	720	30	650	40	0	0
09栃木県	321,500	163,320	143,130	7,100	36,800	7,950	730	60	480	20	110	0
10群馬県	990,850	69,990	107,540	9,570	7,490	1,970	720	30	510	40	0	0
11埼玉県	188,120	13,460	127,830	26,630	6,810	300	590	10	490	80	0	0
12千葉県	930,080	94,940	415,590	107,140	62,510	6,540	27,620	380	10,480	16,360	380	0
13東京都	1,290,480	30,650	882,050	304,680	55,020	7,480	16,390	130	9,420	5,040	840	10
14神奈川県	916,420	107,100	449,890	164,210	48,490	22,340	5,690	110	3,470	1,600	440	0
15新潟県	460,610	150,450	213,780	26,570	22,700	5,070	790	0	560	30	150	0
16富山県	178,700	44,110	97,270	12,180	13,690	1,510	490	0	310	70	100	0
17石川県	328,590	102,160	148,300	37,680	14,180	110	1,540	10	1,120	40	180	0
18福井県	148,160	58,250	62,900	8,650	5,870	-	180	10	160	10	0	-
19山梨県	366,130	143,130	96,120	5,500	50,450	2,340	250	40	130	0	10	0
20長野県	836,050	239,260	234,770	32,530	116,890	15,390	1,490	230	600	250	170	0
21岐阜県	305,020	107,580	118,590	9,000	27,050	3,330	590	0	370	30	160	0
22静岡県	917,130	265,700	329,570	37,380	47,010	22,900	4,290	730	2,510	70	20	0
23愛知県	706,690	56,190	434,110	130,090	34,960	4,160	3,260	160	1,920	1,090	70	0
24三重県	397,850	109,660	146,540	6,220	8,910	6,860	560	10	450	10	90	0
25滋賀県	223,050	47,960	81,130	28,260	14,710	2,000	870	20	200	20	410	0
26京都府	758,220	98,640	370,600	144,140	102,650	4,320	4,490	20	1,920	1,880	640	0
27大阪府	927,170	15,390	597,320	206,850	33,750	4,600	7,450	30	3,880	2,750	150	640
28兵庫県	176,820	155,840	198,860	92,380	43,780	9,020	2,450	110	1,850	200	280	30
29奈良県	122,580	28,520	19,290	15,290	30,980	80	600	10	220	10	350	0
30和歌山県	256,830	78,640	72,990	5,990	28,790	1,620	620	20	150	10	380	0
31鳥取県	132,330	53,410	47,880	14,430	5,990	1,070	240	0	200	20	20	0
32島根県	181,420	56,320	3,580	8,440	12,370	40	40	0	210	20	100	0
33岡山県	218,420	31,320	14,580	31,130	16,170	1,130	450	0	390	40	20	0
34広島県	434,890	46,830	230,440	99,780	31,890	1,730	1,720	10	1,080	530	80	10
35山口県	220,510	58,020	127,460	19,000	8,220	1,010	880	0	780	10	80	0
36徳島県	104,580	10,410	54,870	10,810	7,580	460	200	0	0	20	110	0
37香川県	183,890	30,090	77,950	30,210	16,680	80	650	40	160	30	420	0
38愛媛県	202,870	50,730	7,050	108,180	14,480	2,250	720	60	430	60	170	0
39高知県	152,610	33,080	72,500	18,830	14,970	-	110	20	40	40	10	-
40福岡県	547,020	24,500	369,880	106,940	20,850	6,070	2,250	30	1,760	370	90	0
41佐賀県	112,560	36,100	46,510	5,740	6,240	3,780	160	0	160	0	0	0
42長崎県	305,390	44,180	78,020	26,050	13,700	1,950	1,840	880	860	30	50	0
43熊本県	310,340	72,600	155,650	24,970	21,740	1,680	870	10	330	90	400	0
44大分県	336,350	83,320	149,000	18,300	12,100	2,150	600	10	470	30	30	0
45宮崎県	171,300	28,710	114,080	5,590	10,370	60	400	80	280	10	10	0
46鹿児島県	322,840	51,790	177,000	31,370	16,070	1,860	850	10	530	20	140	120
47沖縄県	527,520	7,250	157,080	33,580	49,940	240	2,320	20	400	110	40	0
運輸局等(再掲) ²⁾												
北海道運輸局	1,477,430	331,350	582,050	247,140	51,350	6,810	2,140	250	920	290	440	0
東北運輸局	2,012,200	641,510	868,280	150,550	102,570	12,150	4,630	80	3,280	370	330	0
関東運輸局	4,857,840	872,270	2,235,720	633,570	274,180	50,490	52,720	760	25,640	23,180	1,770	10
中部運輸局	1,803,940	535,950	694,110	108,960	167,400	4,320	22,080	240	2,600	400	610	0
北陸運輸局	2,474,860	597,380	433,370	191,340	123,800	37,250	8,890	1,140	5,410	1,220	330	0
近畿運輸局	2,964,560	445,970	1,345,150	492,910	254,660	21,640	16,490	200	8,430	4,870	2,190	670
中国運輸局	1,187,570	245,910	637,580	165,740	74,650	4,980	3,660	10	2,660	610	310	10
四国運輸局	643,950	133,140	313,490	80,030	53,710	2,790	1,690	50	670	150	710	0
九州運輸局	2,105,800	324,990	1,153,610	217,970	101,060	17,540	6,990	1,020	4,390	560	720	120
沖縄総合事務局	7,250	279,430	157,080	33,580	49,940	240	2,320	20	400	110	40	0

1) 宿泊施設タイプ不詳を含む。
2) 長野県は北陸信越運輸局、福井県は中部運輸局に含まれる。

第 6 表 施設所在地(47区分及び運輸局等)、従業員割合(2区分)、宿泊目的割合(2区分)、宿泊目的割合(4区分)、従業員割合(4区分)、従業員割合(6区分)、従業員割合(6区分) 別定員稼働率 (%)

施設所在地(47区分 及び運輸局等)	定員稼働率 1) 2)		従業員割合(2区分)			従業員割合(4区分)			従業員割合(6区分)			従業員割合(6区分)											
	観光目的の 宿泊者が 50%以上	観光目的の 宿泊者が 50%未満	1)	観光目的の 宿泊者が 50%以上	観光目的の 宿泊者が 50%未満	1)	観光目的の 宿泊者が 50%以上	観光目的の 宿泊者が 50%未満	1)	観光目的の 宿泊者が 50%以上	観光目的の 宿泊者が 50%未満	1)	観光目的の 宿泊者が 50%以上	観光目的の 宿泊者が 50%未満	1)	旅費	リゾート ホテル	ビジネス ホテル	シェア ホテル	簡易宿所	会社・団体 の宿泊所		
令和5年12月	22.1	17.3	11.3	21.5	33.9	27.9	34.6	25.6	27.4	15.2	21.1	16.2	21.1	33.3	25.7	9.2							6.8
01北海道	29.9	26.3	18.0	23.7	37.3	28.1	34.6	30.9	39.0	23.6	28.8	23.6	28.8	40.4	35.1	12.7							10.4
02北陸	31.1	23.5	15.5	21.0	37.3	31.6	43.4	36.2	37.3	20.9	28.8	20.9	36.4	45.2	35.3	11.8							0.0
03岩手	28.8	23.1	11.5	11.7	35.8	20.9	42.4	37.1	31.6	45.7	31.6	45.7	22.1	47.0	42.7	11.8							14.2
04宮城	25.3	19.2	12.5	20.9	29.6	20.9	35.8	24.8	18.1	24.9	24.9	24.9	20.6	40.6	30.1	12.1							10.1
05秋田	26.2	19.6	34.3	21.6	28.3	33.4	37.4	32.0	33.4	37.4	48.7	20.2	24.1	45.0	54.5	4.6							6.2
06山形	19.3	12.6	9.6	28.7	23.6	16.4	35.4	31.1	21.8	16.5	16.5	16.5	16.4	47.2	40.1	3.7							10.7
07福島	24.5	15.4	37.9	35.1	31.6	14.4	40.2	25.8	28.3	17.4	27.9	22.2	22.2	46.0	44.2	9.5							16.1
08茨城	23.9	12.0	32.1	10.2	33.4	13.4	38.5	29.6	31.6	38.4	26.8	38.4	26.1	39.2	29.5	7.5							16.1
09栃木	25.1	21.9	10.9	16.5	29.5	20.2	43.3	42.5	43.0	20.2	31.4	20.2	31.4	39.2	29.5	12.2							9.6
10群馬	21.3	16.7	7.8	9.5	27.4	44.1	35.1	27.4	35.1	19.1	19.1	19.1	20.0	43.7	32.1	4.6							4.2
11埼玉	30.9	36.0	14.8	30.9	40.5	23.3	42.0	36.7	34.0	28.1	28.1	28.1	28.1	41.0	33.6	10.1							4.8
12千葉	23.1	21.1	16.3	32.3	29.5	24.0	29.8	25.5	21.1	17.6	17.6	17.6	17.6	27.8	23.1	10.6							8.1
13東京	17.5	15.2	17.5	18.3	18.9	18.9	20.3	14.6	13.9	11.0	11.0	11.0	15.4	21.4	17.1	13.1							13.1
14神奈川	31.9	26.0	23.5	43.1	32.8	28.9	33.4	43.1	45.2	40.0	19.6	42.1	41.5	28.6	42.1	28.6							6.0
15新潟	17.0	9.6	7.7	17.7	33.0	12.0	54.9	25.7	19.1	15.8	48.8	33.8	33.8	48.8	33.8	5.9							12.7
16富山	22.0	14.1	32.4	16.4	27.8	14.2	37.3	29.2	36.0	33.5	14.1	17.0	36.0	32.7	32.7	8.9							14.6
17石川	20.5	13.6	37.2	15.4	26.7	19.8	37.2	26.9	30.0	23.1	19.5	19.5	22.0	35.8	30.6	7.9							0.0
18福井	20.5	13.6	37.2	15.4	26.7	19.8	37.2	26.9	30.0	23.1	19.5	19.5	22.0	35.8	30.6	7.9							0.0
19岐阜	20.5	13.6	37.2	15.4	26.7	19.8	37.2	26.9	30.0	23.1	19.5	19.5	22.0	35.8	30.6	7.9							0.0
20長野	14.7	12.1	29.2	4.3	22.5	13.5	49.3	28.6	61.1	11.1	11.1	11.1	21.7	40.9	26.1	6.2							4.7
21岐阜	14.7	12.1	29.2	4.3	22.5	13.5	49.3	28.6	61.1	11.1	11.1	11.1	21.7	40.9	26.1	6.2							4.7
22岐阜	14.7	12.1	29.2	4.3	22.5	13.5	49.3	28.6	61.1	11.1	11.1	11.1	21.7	40.9	26.1	6.2							4.7
23愛知	22.5	17.4	40.6	13.6	10.3	10.3	21.3	26.7	28.4	18.5	37.1	30.3	20.6	43.7	29.9	10.4							6.8
24岐阜	22.5	17.4	40.6	13.6	10.3	10.3	21.3	26.7	28.4	18.5	37.1	30.3	20.6	43.7	29.9	10.4							6.8
25滋賀	25.0	17.3	30.6	19.8	14.9	14.9	35.5	21.5	25.4	21.7	15.9	19.7	31.0	33.0	33.0	6.5							3.6
26京都	16.2	16.3	16.0	15.0	15.2	17.3	13.0	23.5	22.3	28.5	41.0	31.0	30.1	42.0	31.4	10.4							1.8
27大阪	21.3	16.5	26.4	20.2	38.7	20.2	24.4	24.0	23.1	25.2	16.1	19.7	22.3	22.5	19.7	8.2							2.2
28兵庫	24.6	17.7	34.2	12.1	27.2	17.2	36.1	35.6	41.8	17.6	17.6	17.6	32.2	40.7	33.3	9.3							12.4
29奈良	16.6	10.7	9.9	3.7	16.6	15.9	20.2	24.5	23.8	44.7	23.8	12.4	24.3	24.7	24.3	10.7							1.4
30和歌山	24.6	14.0	39.8	8.0	5.5	31.4	52.1	32.1	32.1	19.7	19.7	19.7	32.7	41.7	46.3	12.5							9.3
31鳥取	21.6	21.0	40.3	6.6	6.6	13.7	58.1	15.0	15.0	44.0	44.0	44.0	32.7	41.7	46.3	12.5							9.3
32徳島	25.8	16.7	13.4	22.3	31.3	15.5	51.0	27.2	27.2	29.7	29.7	29.7	21.4	52.5	44.9	6.1							13.6
33岡山	21.8	11.1	8.3	13.2	31.7	10.2	38.5	29.8	11.3	13.2	13.2	13.2	31.8	39.4	35.8	8.7							20.7
34広島	28.8	18.3	10.7	12.8	26.7	38.5	46.9	45.4	46.7	45.1	21.0	38.6	41.1	42.5	42.5	9.5							9.3
35山口	37.3	22.5	15.4	23.3	45.1	22.2	58.5	33.0	28.6	48.6	48.6	48.6	28.3	41.8	42.5	9.5							4.3
36徳島	18.9	13.2	10.4	19.3	33.9	11.8	38.8	21.1	21.1	17.9	17.9	17.9	19.1	31.7	33.9	6.9							6.0
37香取	23.6	16.2	37.0	7.7	23.9	10.3	35.8	32.1	27.6	44.5	44.5	44.5	23.6	37.4	37.4	7.5							7.6
38茨城	28.4	18.3	12.9	21.7	34.4	19.9	38.6	33.2	27.4	21.1	21.1	21.1	25.6	37.4	37.4	7.5							11.3
39高知	21.3	16.2	8.2	7.7	33.6	21.2	46.4	33.2	27.4	21.1	21.1	21.1	23.9	39.9	37.0	7.4							0.0
40福岡	28.4	18.3	12.9	21.7	34.4	19.9	38.6	33.2	27.4	21.1	21.1	21.1	23.9	39.9	37.0	7.4							0.0
41佐賀	21.7	13.5	6.7	14.1	28.0	16.3	32.1	26.8	14.4	10.7	10.7	10.7	14.3	27.1	31.5	5.6							5.9
42長門	21.5	17.3	27.5	6.0	8.5	26.6	13.9	27.3	28.9	19.4	20.4	20.4	28.6	50.6	31.6	5.1							3.2
43熊本	22.1	15.7	37.9	15.4	30.1	15.3	39.6	22.2	16.4	14.2	14.2	14.2	14.9	40.5	38.0	9.9							10.7
44大分	22.1	14.3	34.7	11.0	25.9	10.3	37.8	22.2	16.4	14.2	14.2	14.2	14.9	40.5	38.0	9.9							6.7
45宮崎	23.4	17.9	10.9	9.2	18.9	30.3	19.0	22.0	36.2	51.1	16.3	36.9	28.1	39.5	36.9	5.7							4.1
46鹿児島	22.9	15.7	30.6	15.7	28.2	10.6	36.5	26.1	18.1	12.3	12.3	12.3	21.6	37.6	27.2	5.7							2.5
47沖縄	23.1	16.6	12.1	18.7	32.8	15.4	41.2	28.4	27.2	36.4	36.4	36.4	23.0	37.6	35.5	6.2							14.4
運輸局等(再掲) ³⁾	17.3	17.1	20.5	11.6	18.8	14.8	25.7	20.9	21.6	11.0	11.0	11.0	20.4	24.6	24.6	15.4							0.6
北海道運輸局	29.9	26.3	18.0	23.7	37.3	30.8	43.1	33.3	39.0	23.6	28.1	23.6	28.8	40.4	35.1	12.7							10.4
東北運輸局	25.2	17.8	15.1	26.8	30.9	18.2	32.3	25.5	44.8	18.6	18.6	18.6	23.3	38.6	38.6	8.6							8.3
関東運輸局	21.7	18.3	12.8	24.5	25.6	19.1	30.2	25.7	24.0	20.6	20.6	20.6	27.5	28.9	19.0	12.4							7.6
中部運輸局	20.3	12.6	34.0	7.1	6.1	23.2	39.3	23.3	39.1	11.7	11.7	11.7	17.5	34.6	34.6	7.2							7.3
近畿運輸局	20.7	18.0	10.4	24.1	29.6	18.6	36.9	28.8	24.4	28.6	17.0	22.8	30.5	38.3	30.5	10.6							6.1
中国運輸局	23.3	15.5	10.0	25.6	20.1	17.1	23.2	24.5	22.4	27.6	16.7	16.7	20.7	22.8	20.7	10.0							5.7
四国運輸局</																							

第7表 施設所在地(47区分及び運輸局等)、従業者数(4区分)、宿泊目的割合(2区分)別利用客室数並びに施設所在地(47区分及び運輸局等)、宿泊施設タイプ(6区分)別利用客室数

Table with columns: 施設所在地(47区分及び運輸局等), 利用客室数(1人、2人), 従業者数(4区分), 宿泊目的割合(2区分), 施設タイプ(6区分), and 利用客室数. Rows list various locations and their corresponding statistics.

1) 宿泊目的割合不詳を含む。
2) 宿泊施設タイプ不詳を含む。
3) 長野県は北信越運輸局、福井県は中部運輸局に含まれる。

第8表 施設所在地(47区分及び運搬局等)、従業員数(2区分)、宿泊目的割合(2区分)別客室稼働率
並びに施設所在地(47区分及び運搬局等)、宿泊施設タイプ(6区分)別客室稼働率

施設所在地(47区分 及び運搬局等)	従業員数(区分)・宿泊目的割合(2区分)							宿泊施設タイプ(6区分)						会社・団体 の宿泊所
	客室稼働率 1)・2)	0～9人		10～29人		30～99人		100人以上	旅館	リゾート ホテル	ビジネス ホテル	シティ ホテル	簡易宿所	
	観光目的の 宿泊者が 50%以上	観光目的の 宿泊者が 50%未満	観光目的の 宿泊者が 50%以上	観光目的の 宿泊者が 50%未満	観光目的の 宿泊者が 50%以上	観光目的の 宿泊者が 50%未満	観光目的の 宿泊者が 50%以上	観光目的の 宿泊者が 50%以上	1)	1)	1)	1)	1)	
令和5年9月	36.1	28.6	42.8	35.7	41.8	46.3	44.4	35.7	35.4	39.4	35.1	35.0	16.1	11.9
01北海道	46.9	41.3	53.6	41.4	56.9	61.5	51.1	44.3	44.8	42.1	41.6	47.4	21.4	22.1
02北海道	48.6	39.6	53.7	36.3	58.2	60.1	58.2	47.2	36.6	35.5	44.8	48.5	20.2	0.0
03岩手県	48.6	41.0	52.7	22.0	58.8	57.9	56.1	46.8	39.9	41.8	45.7	36.9	58.2	28.8
04宮城県	40.7	33.0	43.3	36.0	42.8	43.5	45.4	44.6	39.9	32.2	35.1	40.8	23.7	17.2
05秋田県	46.9	38.6	52.1	48.1	51.4	58.0	50.2	53.3	48.1	38.1	43.5	36.0	65.2	10.3
06山形県	39.6	26.2	52.6	42.0	45.4	55.1	47.1	57.0	60.5	31.5	29.0	49.5	9.8	15.8
07福島県	44.0	29.3	51.7	50.0	50.5	53.1	47.2	41.4	39.5	36.9	22.0	32.3	14.8	11.3
08茨城県	41.7	24.1	50.2	23.4	46.9	50.8	32.1	44.9	37.4	30.2	33.3	50.2	32.3	21.0
09栃木県	39.7	33.5	50.2	23.6	47.1	58.2	45.3	39.1	32.5	34.3	40.2	51.1	20.1	14.3
10群馬県	36.6	31.8	44.2	17.9	44.2	49.9	42.6	48.4	46.4	30.4	37.9	52.5	6.7	9.7
11埼玉県	45.8	34.9	47.6	33.4	52.5	53.0	43.0	40.3	38.8	34.4	39.9	41.6	17.4	7.7
12千葉県	37.7	25.0	41.7	29.4	47.5	53.7	41.7	36.3	34.8	19.5	18.6	29.5	17.7	19.0
13東京都	25.2	22.8	26.6	16.8	28.0	27.7	28.1	19.5	20.3	35.5	53.3	55.8	48.6	8.3
14神奈川県	44.9	39.5	46.7	46.5	46.2	46.5	46.9	51.8	49.2	48.2	42.8	42.8	16.1	20.7
15新潟県	33.3	17.3	33.3	9.7	55.4	63.5	46.9	38.0	41.5	27.0	25.2	38.2	16.1	3.2
16富山県	35.8	24.7	41.5	29.3	41.6	44.2	39.6	31.7	45.6	32.2	37.4	36.0	11.6	3.2
17石川県	37.3	35.2	41.5	26.4	40.3	54.3	45.2	42.1	16.3	26.5	34.8	43.9	9.8	-
18福井県	27.7	21.7	51.3	11.4	48.2	53.9	44.0	47.0	64.7	35.8	37.3	35.8	36.0	9.9
19山梨県	28.4	21.9	47.3	23.7	40.9	55.1	46.3	47.1	48.1	18.1	34.6	48.9	13.5	9.9
20長野県	40.3	29.9	55.8	27.5	17.9	47.9	25.1	35.0	55.5	18.1	34.6	53.6	57.1	11.0
21岐阜県	39.0	30.3	47.8	38.1	44.1	58.9	48.9	46.0	37.4	30.4	28.0	40.8	20.0	12.4
22愛知県	37.8	30.6	40.5	39.0	40.8	42.8	36.7	30.1	41.7	35.2	36.4	31.3	41.4	15.3
23三重県	40.6	36.4	45.8	14.5	46.2	48.8	47.0	50.4	44.0	31.0	37.7	47.5	33.7	6.2
24滋賀県	41.1	24.8	48.2	23.7	34.1	45.1	49.4	45.1	49.4	33.7	42.1	36.0	22.2	2.4
25京都府	28.1	22.2	33.8	47.6	28.2	31.8	27.1	31.5	24.7	23.0	30.1	29.2	28.0	4.8
26大阪府	38.5	15.0	42.2	14.7	40.8	46.2	47.6	45.1	32.6	31.5	37.8	29.2	23.7	6.7
27兵庫県	28.5	22.2	33.8	47.6	28.2	31.8	27.1	31.5	24.7	23.0	30.1	29.2	28.0	4.8
28奈良県	38.5	15.0	42.2	14.7	40.8	46.2	47.6	45.1	32.6	31.5	37.8	29.2	23.7	6.7
29和歌山県	28.5	22.2	33.8	47.6	28.2	31.8	27.1	31.5	24.7	23.0	30.1	29.2	28.0	4.8
30徳島県	40.7	33.6	53.7	32.1	63.3	66.7	38.2	51.4	52.9	23.1	64.6	37.6	16.3	4.6
31鳥取県	42.9	28.7	55.5	13.3	52.0	64.5	52.0	49.4	49.0	30.7	47.1	58.0	53.5	21.4
32島根県	47.0	31.5	59.5	16.6	50.8	64.5	52.0	49.4	49.0	30.7	47.1	58.0	53.5	21.4
33岡山県	47.0	26.0	49.2	20.0	49.0	52.2	44.1	47.6	59.4	22.9	49.3	60.7	48.4	22.6
34広島県	45.0	31.0	49.5	23.7	42.0	48.8	45.8	47.6	59.1	34.0	52.6	50.6	16.0	21.6
35山口県	62.4	41.8	73.3	22.5	67.2	74.5	49.1	63.8	67.6	42.4	41.5	76.4	18.0	4.4
36徳島県	34.1	22.3	41.3	29.7	47.9	54.9	42.8	30.7	45.9	24.7	27.8	43.9	11.4	3.9
37香川県	40.9	30.3	48.5	16.4	41.7	46.6	40.5	36.6	54.3	31.6	39.0	49.7	12.3	3.8
38愛媛県	41.2	28.9	45.7	28.2	45.7	48.2	49.0	51.6	46.3	31.5	50.6	49.2	51.0	21.4
39高知県	37.2	27.1	46.7	17.7	53.3	55.0	43.7	37.6	52.7	27.9	42.1	51.2	52.6	12.3
40福岡県	33.6	26.6	36.4	23.5	38.4	30.1	28.4	37.3	32.4	18.2	17.6	35.7	42.1	14.0
41佐賀県	39.0	31.4	44.5	15.1	41.5	51.1	39.8	44.9	40.5	48.2	48.2	53.7	49.2	8.0
42熊本県	36.6	25.1	50.6	20.1	47.2	52.4	46.1	49.2	36.6	34.2	31.2	52.0	42.7	12.6
43鹿児島県	38.5	24.8	48.0	28.1	47.5	50.3	30.2	38.0	52.5	23.3	24.6	51.9	13.3	12.8
44大分県	37.8	27.9	46.0	20.7	42.8	46.6	44.5	49.3	44.2	25.9	36.6	47.6	10.9	6.6
45宮崎県	36.8	24.6	42.8	26.8	46.4	50.6	30.8	33.7	3.2	24.0	28.6	48.6	6.5	5.0
46鹿児島県	36.8	26.1	44.8	33.4	49.1	53.3	44.4	40.6	49.0	25.6	32.2	47.7	42.1	26.6
47沖縄県	26.5	26.3	29.5	20.0	28.2	33.6	31.1	30.5	30.7	17.2	29.9	32.0	25.2	1.0
運搬局等(再掲) ³⁾	46.9	41.3	53.6	41.4	56.9	61.5	51.1	44.3	44.8	42.1	41.6	47.4	21.4	22.1
北海道運輸局	44.1	33.4	50.3	43.3	50.0	53.1	46.2	46.1	51.7	35.9	37.7	54.7	49.8	13.4
東北運輸局	33.3	28.7	36.6	24.7	37.8	37.2	36.6	30.2	28.9	28.3	38.9	26.1	20.6	11.8
関東運輸局	31.9	22.8	31.9	10.0	45.0	27.7	41.8	35.8	47.9	21.3	27.2	50.6	42.5	13.7
中部運輸局	38.3	30.1	44.7	23.8	43.8	32.2	43.5	34.3	35.2	30.6	33.4	39.1	16.0	9.8
近畿運輸局	31.3	26.6	37.7	18.1	33.4	25.5	39.5	37.7	36.8	27.5	42.5	35.2	31.3	10.1
中国運輸局	47.4	54.5	47.5	23.2	47.4	54.9	62.6	46.3	59.5	33.7	44.5	55.4	14.5	19.7
四国運輸局	38.8	31.7	45.7	20.1	45.8	51.1	46.9	46.9	50.2	28.9	38.6	48.5	50.5	10.8
九州運輸局	36.2	26.3	42.7	13.1	43.2	46.0	40.0	35.4	42.8	25.1	30.0	44.2	43.6	13.7
沖縄総合事務局	26.5	26.3	29.5	20.0	28.2	33.6	31.1	30.7	30.7	17.2	29.9	32.0	25.2	1.0

1) 宿泊目的割合不詳を含む。

2) 宿泊施設タイプ不詳を含む。

3) 長野県は北信越運輸局、福井県は中部運輸局に含まれる。

第9表 施設所在地(47区分及び運輸局等)、宿泊目的割合(2区分)、居住地(2区分) 別延べ宿泊者数(人泊)

施設所在地(47区分 及び運輸局等)	延べ 宿泊者数 (1)、2)		宿泊目的割合(2区分) 居住地(2区分)				観光目的の宿泊者が50%未満			
	県内 1)	県外 1)	観光目的の宿泊者が50%以上		観光目的の宿泊者が50%未満		県内	県外	2)	県外
			2)	県内	県外	2)				
令和2年9月	26,020,820	8,184,540	16,777,320	12,723,850	4,050,800	8,248,750	13,246,600	4,122,520	8,514,080	
01北海道	1,999,610	1,093,360	816,660	1,138,680	602,220	513,600	860,870	491,090	303,070	
02青森県	325,510	111,920	208,780	124,980	43,690	77,870	200,540	68,240	130,910	
03岩手県	422,060	183,790	237,670	192,400	102,900	89,300	229,660	81,290	148,370	
04宮城県	545,590	199,380	333,610	219,060	103,710	115,330	326,520	95,660	218,280	
05秋田県	256,460	91,730	158,730	99,210	42,180	57,030	156,260	48,590	101,670	
06山形県	331,040	103,170	219,020	146,860	56,570	81,450	184,170	46,600	137,570	
07福島県	835,000	284,110	524,600	304,570	107,880	196,690	530,430	176,230	327,910	
08茨城県	336,730	83,860	220,280	68,280	20,200	46,870	268,440	63,660	173,410	
09栃木県	605,080	118,890	458,410	412,700	75,850	311,370	192,390	43,040	147,030	
10群馬県	443,330	86,150	349,560	30,720	50,720	247,650	137,720	35,420	101,900	
11埼玉県	260,450	72,180	158,280	36,440	17,600	17,950	224,010	54,580	140,320	
12千葉県	1,161,940	329,140	778,210	689,590	199,950	442,160	472,350	129,190	336,040	
13東京都	1,776,060	798,570	912,260	655,040	325,940	302,110	1,109,700	465,130	606,320	
14神奈川県	1,265,390	553,870	641,220	509,880	235,360	256,020	729,920	318,510	384,280	
15新潟県	623,810	215,400	385,990	254,660	119,470	133,050	369,160	95,930	252,940	
16富山県	216,940	55,240	156,370	78,240	34,730	43,510	138,700	20,510	112,860	
17石川県	409,100	67,260	325,490	262,250	55,410	198,080	146,860	11,850	127,410	
18福井県	198,400	30,130	151,080	88,890	19,950	68,940	109,510	10,180	82,140	
19山梨県	411,760	47,050	349,190	239,910	293,460	254,080	116,660	23,130	93,470	
20長野県	1,009,600	187,630	803,830	708,760	106,220	587,470	300,840	81,410	216,360	
21岐阜県	288,490	79,560	209,970	121,650	42,490	168,210	148,810	37,070	111,740	
22静岡県	1,143,190	289,660	807,570	631,210	138,440	467,510	511,980	151,220	340,060	
23愛知県	901,720	323,390	518,170	261,510	126,900	108,570	640,210	196,490	409,600	
24三重県	490,140	95,040	327,020	288,530	58,750	181,920	181,610	36,290	145,100	
25滋賀県	264,160	47,930	209,580	158,380	30,440	127,880	105,780	17,480	81,700	
26京都府	1,011,090	182,220	806,850	755,500	122,930	611,120	255,590	59,830	195,720	
27大阪府	1,277,610	374,930	784,680	487,340	158,250	313,460	740,260	216,680	471,230	
28兵庫県	800,270	253,960	510,510	474,540	165,950	274,490	325,730	88,010	236,020	
29奈良県	145,490	31,230	113,630	127,600	28,510	98,450	122,220	2,090	10,130	
30和歌山県	301,250	64,350	226,730	207,890	54,460	148,340	93,360	9,890	78,390	
31鳥取県	165,670	34,000	129,170	73,460	17,370	53,620	92,210	16,630	75,560	
32島根県	220,760	55,640	161,470	79,650	18,740	60,910	141,110	36,900	100,560	
33岡山県	281,750	61,870	213,260	78,220	24,400	53,820	203,530	37,470	159,440	
34広島県	562,600	206,390	346,070	133,920	74,440	58,630	428,460	131,780	287,390	
35山口県	314,550	86,150	210,960	102,460	36,520	65,150	212,090	48,630	145,810	
36徳島県	131,810	19,760	97,200	48,420	8,000	32,340	83,400	11,770	64,860	
37香川県	221,150	33,530	173,430	94,380	19,090	75,290	126,770	14,440	98,140	
38愛媛県	251,290	64,270	171,900	74,820	21,780	52,340	176,480	42,490	119,560	
39高知県	181,920	38,100	130,570	77,460	17,420	53,160	104,460	20,690	77,410	
40福岡県	747,840	269,470	462,200	208,270	101,630	106,430	539,570	167,840	335,770	
41佐賀県	140,880	26,950	111,960	62,040	15,700	46,350	78,840	11,260	65,610	
42長崎県	394,290	135,580	230,180	177,860	70,000	107,480	216,430	66,590	122,700	
43熊本県	413,410	140,850	250,950	164,480	67,150	96,520	248,930	73,710	154,430	
44大分県	405,680	87,230	290,930	195,890	33,440	155,320	209,840	53,790	135,610	
45宮崎県	216,370	74,250	136,930	61,820	23,810	36,010	149,700	46,520	97,990	
46鹿児島県	438,850	180,920	244,090	166,250	66,290	99,040	272,580	114,640	145,050	
47沖縄県	884,730	215,490	642,090	742,780	162,410	555,870	141,950	53,080	86,220	
運輸局等(再掲) 3)										
北海道運輸局	1,999,610	1,093,360	816,660	1,138,680	602,220	513,600	860,870	491,090	303,070	
東北運輸局	2,715,660	974,110	1,882,420	1,087,090	456,530	617,680	1,627,590	516,620	1,064,720	
関東運輸局	6,260,740	2,089,690	3,867,410	2,971,010	949,530	1,878,220	3,251,180	1,132,670	1,982,790	
北陸信越運輸局	1,259,640	525,530	1,671,690	1,303,910	315,830	962,110	955,550	209,690	709,570	
中部運輸局	3,061,940	817,780	2,083,810	1,469,800	386,530	995,140	1,592,110	431,250	1,088,640	
近畿運輸局	3,749,880	954,610	2,651,990	2,211,250	560,010	1,573,740	1,532,950	393,980	1,073,200	
中国運輸局	1,545,330	443,040	1,060,930	467,700	171,470	292,130	1,077,410	271,410	768,750	
四国運輸局	786,170	155,670	573,090	295,070	66,280	213,130	491,100	89,390	359,960	
九州運輸局	2,757,300	915,250	1,727,240	1,036,560	380,000	647,240	1,715,890	533,340	1,077,170	
沖縄総合事務局	884,730	215,490	642,090	742,780	162,410	555,870	141,950	53,080	86,220	

1) 宿泊目的割合不詳を含む。
 2) 居住地不詳を含む。
 3) 長野県は北陸信越運輸局、福井県は中部運輸局に含まれる。

(人泊)

第10表 施設所在地(47区分及び運送局等)、宿泊施設タイプ(6区分)、居住地(2区分)別延べ宿泊者数

施設所在地(47区分 及び運送局等)	延べ 宿泊者数 (1,2)		旅館		リゾートホテル		ビジネスホテル		シティホテル		簡易宿所		会社・団体の宿泊所						
	県内 1)	県外 1)	県内	県外	2)	県内	県外	2)	県内	県外	2)	県内	県外	2)					
	宿泊施設タイプ(6区分)・居住地(2区分)																		
令和3年6月	26,030,870	8,184,540	16,777,330	4,789,250	1,838,940	2,990,560	3,874,360	1,037,900	2,656,300	8,109,730	3,025,320	1,940,330	1,940,330	1,798,740	758,340	98,810	242,860	87,940	141,270
01北海道	1,999,610	816,660	1,182,950	411,900	288,110	130,780	330,980	195,800	134,130	808,370	325,870	202,130	202,130	179,200	53,550	22,170	10,150	8,630	1,320
02青森県	325,510	208,780	116,730	85,910	28,860	94,470	27,440	6,570	16,170	184,340	119,530	14,300	14,300	12,810	4,290	0	0	0	0
03岩手県	422,060	237,670	184,390	52,830	62,670	52,830	43,980	40,380	40,380	135,120	79,410	33,370	33,370	19,300	9,650	420	260	160	60
04宮城県	945,930	333,610	612,320	128,390	63,030	65,360	42,460	16,510	25,950	278,560	186,350	40,110	42,690	13,150	9,650	3,110	2,430	690	80
05秋田県	91,730	198,730	94,290	54,750	39,400	42,460	15,360	7,620	11,380	113,850	74,880	18,420	18,420	6,160	3,330	2,820	1,710	80	0
06山形県	103,170	219,020	119,170	69,150	41,370	69,150	11,170	4,660	7,630	143,770	108,760	23,780	23,780	9,720	5,620	8,240	1,770	1,000	0
07福島県	835,000	284,110	550,890	174,840	89,180	157,860	81,180	48,630	60,510	351,380	244,600	33,220	33,220	15,960	9,720	3,140	1,440	1,090	0
08茨城県	336,730	83,860	252,870	58,090	45,030	81,140	3,990	3,990	4,150	249,600	198,310	7,490	7,490	7,250	3,040	2,230	900	860	0
09栃木県	605,080	183,880	421,200	125,830	48,410	167,570	34,390	34,390	30,230	338,460	253,560	11,310	11,310	9,990	3,980	2,020	1,600	1,530	0
10群馬県	445,430	86,150	359,280	210,290	40,840	163,340	82,530	32,700	28,790	228,790	173,960	2,390	2,390	8,960	5,780	2,020	1,600	1,850	0
11埼玉県	260,450	72,180	188,270	146,460	8,050	171,330	17,130	6,950	9,420	183,070	110,000	22,050	22,050	11,450	3,440	530	0	530	0
12千葉県	1,161,940	329,140	832,800	448,460	114,810	330,990	334,140	93,610	63,720	515,990	418,610	94,100	94,100	106,780	7,550	2,530	4,840	11,030	0
13東京都	1,776,060	798,570	977,490	148,460	15,570	131,770	138,700	465,900	282,950	682,550	485,390	163,140	163,140	206,780	19,640	6,420	11,510	10,510	15,810
14神奈川県	1,265,390	553,870	711,520	130,670	61,600	68,490	91,220	51,560	35,930	359,340	201,420	104,630	104,630	155,120	29,180	27,170	10,510	15,810	4,270
15新潟県	623,810	215,400	388,990	197,720	92,320	103,440	55,190	19,420	26,260	100,520	66,480	20,300	20,300	29,660	5,620	1,340	1,340	890	0
16富山県	216,940	67,260	159,680	116,860	25,610	32,440	10,330	4,050	6,280	124,110	100,520	14,450	14,450	10,820	1,660	1,100	1,100	0	0
17石川県	409,100	325,490	86,610	116,860	49,030	67,580	29,920	7,410	17,190	190,640	166,870	5,530	5,530	25,300	5,590	17,650	1,110	770	0
18福井県	198,400	30,130	151,080	76,760	17,530	59,230	15,420	2,050	5,380	86,180	66,090	11,740	11,740	8,300	2,670	0	0	0	0
19山梨県	411,760	149,910	261,850	153,560	11,710	127,250	73,030	3,220	6,920	117,200	74,460	2,930	2,930	57,050	6,170	50,820	290	3,180	0
20長野県	1,009,600	47,050	962,550	279,690	11,710	217,250	249,490	9,380	33,910	284,840	201,310	11,150	11,150	134,870	21,260	19,770	1,340	13,630	0
21岐阜県	368,490	79,560	279,970	121,020	52,290	97,560	43,290	9,380	33,910	153,510	103,800	2,590	2,590	36,110	6,280	28,230	4,450	1,120	3,320
22静岡県	1,143,190	289,660	807,570	294,300	62,130	221,940	254,320	49,190	191,930	461,960	331,010	131,010	131,010	42,300	20,060	33,100	28,790	8,590	19,900
23愛知県	901,720	323,390	518,170	64,820	39,660	16,750	52,220	28,350	80,500	176,510	137,660	164,540	164,540	54,300	11,900	5,430	3,150	2,280	0
24三重県	450,140	95,040	327,920	118,820	27,470	83,920	127,920	28,350	42,840	107,510	68,450	8,450	8,450	10,390	2,070	7,050	810	6,240	0
25滋賀県	264,160	47,930	209,580	51,470	8,450	43,020	59,310	6,240	47,070	106,310	77,510	25,120	25,120	19,040	3,930	15,050	2,420	1,190	1,230
26大坂府	1,011,910	182,220	806,850	115,500	20,390	93,380	47,470	9,630	37,840	516,850	409,200	175,180	175,180	88,740	31,570	88,740	4,910	2,410	2,500
27京都府	1,227,610	374,930	784,680	166,330	8,550	2,430	82,310	27,010	55,300	778,160	523,360	183,400	183,400	66,230	26,680	18,790	4,890	3,370	1,410
28兵庫県	800,270	253,960	511,630	189,850	69,410	120,300	173,170	46,780	94,460	282,940	107,180	71,560	71,560	25,520	18,890	5,120	2,230	12,230	0
29奈良県	145,490	31,230	114,260	76,300	7,630	22,970	21,140	4,580	16,560	32,130	31,000	4,020	4,020	8,840	80	20	60	60	0
30和歌山県	301,250	64,350	236,730	86,620	27,000	59,380	82,730	20,040	62,690	86,160	7,580	1,960	1,960	36,290	7,190	29,100	1,870	600	1,280
31鳥取県	165,670	34,000	129,170	59,150	8,090	48,560	11,670	3,200	8,470	63,530	11,730	3,140	3,140	11,440	7,590	4,470	2,400	1,220	0
32徳島県	220,760	55,640	161,470	63,400	18,890	44,500	5,900	960	4,350	92,910	10,970	1,290	1,290	18,360	5,710	9,680	490	150	340
33岡山県	281,750	61,870	219,880	37,550	10,460	26,570	19,480	5,470	14,010	174,610	137,730	30,340	30,340	15,390	1,410	1,410	220	1,190	0
34広島県	562,600	206,390	316,070	52,360	36,350	21,010	33,250	19,310	13,930	319,870	210,170	112,150	112,150	41,920	28,030	13,050	3,040	550	1,390
35山口県	314,550	85,150	219,960	69,190	27,190	42,000	7,660	2,270	5,250	203,100	44,980	16,720	16,720	10,340	3,270	6,420	1,090	1,090	0
36徳島県	331,310	139,760	197,200	27,360	5,260	20,160	10,930	4,460	6,980	69,830	59,850	13,150	13,150	10,070	2,600	7,470	460	100	370
37香川県	221,150	33,550	173,530	31,850	5,680	26,170	31,970	5,680	26,320	101,020	49,340	35,840	35,840	20,300	1,170	17,120	170	160	0
38愛媛県	251,250	64,270	171,990	55,230	14,440	40,100	7,250	3,870	4,940	139,410	90,660	24,760	24,760	21,240	7,000	14,230	3,170	1,420	0
39高知県	181,920	38,100	131,970	37,730	6,890	24,250	13,810	3,870	4,940	88,070	64,510	23,890	23,890	18,420	7,580	10,850	3,410	2,000	1,410
40福岡県	747,840	269,470	462,200	31,000	19,660	11,120	23,380	19,850	3,490	510,010	340,960	147,730	147,730	28,110	16,160	11,850	7,660	4,520	1,270
41佐賀県	140,880	26,960	111,960	38,310	8,820	29,500	15,830	4,110	11,720	69,530	9,370	4,550	4,550	6,460	2,180	4,270	3,960	2,220	3,740
42長崎県	394,290	135,580	230,180	47,380	20,080	26,530	30,260	8,520	58,260	139,900	34,640	12,660	12,660	14,890	9,010	3,230	3,230	3,150	90
43熊本県	413,410	140,850	250,950	80,570	32,610	47,150	35,320	9,900	25,620	194,110	68,280	16,850	16,850	39,510	22,870	16,650	2,000	1,310	400
44大分県	405,680	87,250	290,930	91,540	13,230	74,540	81,530	14,060	64,160	139,320	42,990	9,400	9,400	5,310	2,320	3,260	60	50	1,950
45宮崎県	216,370	74,250	136,930	118,790	6,440	10,120	38,110	13,990	24,110	139,320	42,990	7,800	7,800	12,300	3,680	3,680	50	10	0
46鹿児島県	438,830	180,920	244,090	68,030	32,550	35,480	59,020	24,310	33,780	243,220	96,070	134,260	134,260	27,480	12,670	14,810	2,520	660	1,860
47沖縄県	884,730	215,490	642,090	11,530	7,580	3,960	501,690	101,090	379,490	160,170	160,170	53,410	53,410	87,570	26,770	57,410	390	390	0
運送局等(再掲) ³⁾																			
北海道運送局	1,999,610	816,660	1,182,950	411,900	288,110	130,780	330,980	195,800	134,130	808,370	325,870	202,130	202,130	179,200	53,550	22,170	10,150	8,630	1,320

参考第1表 施設所在地(47区分及び運輸局等)、国籍(出身地) (21区分) 別外国人延べ宿泊者数 (従業者数10人以上の施設)

施設所在地(47区分及 び運輸局等)	国籍(出身地) (21区分)																				その他
	韓国	中国	香港	台湾	アメリカ	カナダ	イギリス	ドイツ	フランス	ロシア	シンガポール	タイ	マレーシア	インド	オーストラリア	インドネシア	ベトナム	フィリピン	イタリア	スペイン	
令和2年9月	188,120	4,660	16,710	1,320	3,090	37,060	970	2,470	1,750	2,210	1,070	3,080	1,070	2,900	920	3,650	9,960	15,380	560	400	42,640
01北海道	2,480	*240	50	70	370	50	60	60	*30	50	*30	50	*20	*30	*30	140	140	20	*30	0	790
02青森県	1,150	*60	70	20	460	0	*30	*10	*60	0	*10	0	0	0	*30	20	10	*60	0	10	*310
03岩手県	660	*30	80	30	50	440	*30	0	0	0	*40	0	0	0	10	40	10	0	0	0	200
04宮城県	2,640	*80	230	*10	640	*590	*30	*90	0	30	*10	*20	*40	10	0	20	*70	10	*10	0	390
05秋田県	200	*10	10	0	*10	0	0	0	0	*10	0	0	0	0	0	0	0	0	0	0	100
06山形県	410	*20	60	0	*20	0	*20	0	0	0	0	*100	0	0	*10	0	0	0	0	0	120
07福島県	1,100	*130	90	0	*130	*60	*20	*10	*10	*10	*10	*20	0	0	*20	180	*30	*30	0	0	420
08茨城県	670	*10	70	0	*10	*70	0	*10	*70	0	0	*20	0	*10	0	0	140	*10	10	0	280
09栃木県	800	*50	280	0	50	60	0	0	0	0	0	*40	0	*10	0	0	*80	*30	*20	0	140
10群馬県	830	*50	160	0	*10	0	0	*20	*10	0	0	*40	0	*10	0	0	*200	*20	0	0	260
11埼玉県	980	*10	180	0	*10	0	*10	0	*10	0	0	*40	0	*10	0	0	*140	*10	0	0	200
12千葉県	39,120	3,910	230	230	500	330	*170	300	*80	120	400	1,810	400	1,810	160	760	2,090	5,730	*30	*10	14,280
13東京都	28,380	2,830	440	7,660	440	3,310	*820	*890	*1,310	*350	440	1,470	1,470	*350	370	440	3,310	*1,090	230	*160	64,280
14神奈川県	6,890	290	520	*70	1,030	*30	*80	*80	*30	40	*100	110	*60	*210	*80	*30	*740	*470	*20	*160	2,050
15新潟県	1,420	*10	60	*20	*30	0	*20	*30	*10	0	*20	0	0	0	*20	*50	*240	*390	0	0	430
16富山県	450	*10	40	0	*20	0	*20	0	0	0	0	0	0	0	0	0	30	0	0	0	160
17石川県	*1,810	*20	*100	0	*70	*60	*10	*30	0	*30	0	*30	0	0	0	0	*30	0	0	*10	*1,300
18福井県	370	*40	*60	0	*10	0	0	0	*10	0	0	*10	0	0	0	0	*80	0	0	0	*1,140
19山梨県	270	*30	60	*20	*10	0	0	0	0	0	0	0	0	0	0	0	0	0	0	0	*80
20長野県	1,850	*30	*530	*10	*30	*230	*10	0	*20	0	0	*10	*40	*10	*10	*10	*120	0	0	0	*510
21岐阜県	410	*20	*160	*20	*10	0	*10	0	0	0	0	*10	*10	*10	*30	*10	*30	*30	0	0	60
22静岡県	4,740	*70	360	0	*50	*800	0	*70	*40	20	*30	*10	*90	*10	*10	*80	240	*1,060	*30	0	1,250
23愛知県	4,770	170	1,770	*30	40	*510	*100	*90	*60	30	*50	*30	*70	*30	*60	*130	*300	*890	10	0	1,160
24三重県	*630	*90	110	0	*20	0	0	0	0	0	0	0	0	0	0	0	*240	*10	0	0	*300
25滋賀県	740	*10	100	*30	0	50	0	0	0	0	0	0	0	*10	0	0	*30	0	0	0	*300
26京都府	5,000	*120	860	0	*60	480	*30	*200	*160	*70	*20	*160	*90	140	*40	*20	*190	*60	*10	*10	*2,240
27大阪府	15,210	450	1,710	*200	220	*2,180	*30	*280	*50	120	*200	160	50	140	*50	*1,360	*1,870	2,510	*80	*90	2,880
28兵庫県	3,040	100	350	*20	10	150	0	*60	*10	30	*30	*30	0	*20	*50	*30	460	*250	*10	0	1,420
29奈良県	*830	0	*70	0	*10	0	0	0	0	0	0	0	0	0	0	0	0	0	0	0	*220
30和歌山県	270	0	40	*10	*20	0	0	*20	0	0	0	0	0	0	0	0	0	0	0	0	30
31鳥取県	*870	0	*40	10	*40	*20	0	*10	0	0	0	*10	0	0	0	0	*40	*30	0	0	120
32島根県	*820	0	*20	0	0	40	0	0	0	0	0	0	0	0	0	0	*150	0	0	0	80
33岡山県	2,040	90	300	0	*10	*100	0	*30	0	*10	0	0	0	0	0	0	*30	*10	0	0	*160
34広島県	1,200	10	50	0	*80	450	*60	*70	10	20	*80	0	0	30	20	*90	*90	90	0	*10	510
35山口県	*270	0	*20	0	*20	*10	0	0	0	0	0	0	0	*10	0	*10	410	*330	0	0	230
36徳島県	460	30	50	0	40	20	10	10	0	10	0	0	0	*10	0	*10	*180	0	0	0	80
37香川県	810	*30	100	0	*10	110	0	*50	10	0	*10	*10	0	0	0	0	*60	*70	0	0	250
38愛媛県	*480	*20	*10	0	10	0	0	0	0	0	0	0	0	0	0	0	*390	0	0	0	20
39高知県	*200	*30	0	0	*30	0	0	0	0	0	*130	*40	*60	*20	*140	200	*1,530	0	0	0	690
40福岡県	2,410	80	90	0	*10	580	*20	*10	0	0	0	0	0	0	0	0	*20	*10	*10	0	*70
42長崎県	1,450	*10	70	*10	*10	*280	*20	*10	0	0	0	0	0	0	0	0	110	*50	*10	0	720
43熊本県	690	*10	10	0	*10	100	0	*20	0	0	0	*10	0	0	0	0	*90	*30	0	0	340
44大分県	530	*10	*50	*10	*10	140	*10	*50	0	0	0	0	0	0	0	0	*10	*10	0	0	*260
45宮崎県	690	30	*260	*20	20	20	0	0	0	0	*30	0	0	0	*10	0	*70	*20	0	0	160
46鹿児島県	*14,440	*30	*540	*60	*60	*12,860	*10	*20	*10	0	0	*10	0	*30	*40	0	0	*20	*10	0	*730
運輸局(出身地) (2)	2,480	*240	320	50	370	70	20	60	50	80	*30	50	*20	*30	*20	20	140	20	*30	10	790
北陸運輸局	2,160	360	530	50	*710	1,530	80	200	30	30	*30	50	*60	*30	*40	20	110	20	*10	10	1,540
関東運輸局	77,930	2,490	8,520	780	1,220	15,620	530	11,130	1,230	*1,500	600	1,960	600	2,410	570	1,440	3,760	7,350	340	*170	23,710
北陸信託運輸局	15,530	70	1,270	*30	*10	200	*30	70	*60	0	*10	0	0	*10	*30	*40	100	*400	10	*10	*2,140
中部信託運輸局	18,370	300	1,370	*50	*10	1,310	*100	180	*110	60	*50	180	50	*70	*70	*220	800	*2,000	*40	0	2,690
近畿信託運輸局	24,500	680	3,130	260	*2,800	200	220	560	290	290	290	410	*360	200	110	*1,450	*2,550	*1,000	*100	120	7,090
中国運輸局	14,410	110	2,100	*10	210	670	70	110	20	50	10	30	30	30	20	70	710	*660	*100	20	11,000
四国運輸局	2,030	190	1,800	*20	210	180	*90	60	30	30	0	0	0	30	20	50	*80	*80	0	0	370
九州運輸局	9,740	350	860	*50	140	1,220	*60	100	*10	10	*160	70	*60	40	*40	270	520	2,110	*10	*60	2,300
沖縄管区事務局	*14,440	*30	*540	*60	*60	*12,860	*10	*20	*10	0	0	*10	0	*30	*40	0	0	*20	*10	0	*730

1) 国籍(出身地)不詳を空行。
 2) 長野県は北陸信託運輸局、福井県は中部運輸局に含まれる。
 ※標準誤差率が80%以上の推定値に*印を付している。

参考第2表 施設所在地(47区分及び運輸局等)、居住地(47区分及び運輸局等) 別延べ宿泊者数
 (従業者数100人以上の施設)

(人泊)

施設所在地(47区分 及び運輸局等)	居住地(47区分)③																	長野県		
	北海道	青森県	岩手県	宮城県	秋田県	山形県	福島県	茨城県	栃木県	群馬県	埼玉県	千葉県	東京都	神奈川県	新潟県	富山県	石川県		福井県	山梨県
令和2年9月	3,449,248	190,196	30,367	64,717	10,331	21,948	32,633	47,136	35,421	30,235	168,653	167,589	546,080	292,660	33,492	16,592	19,474	10,692	14,555	27,657
01北海道	353,330	162,709	1,773	2,433	315	353	765	2,183	1,325	940	10,335	10,283	38,695	19,465	760	345	513	256	407	976
02青森県	29,404	881	3,688	2,736	667	335	444	409	280	243	1,820	1,627	4,059	2,336	247	54	28	15	31	312
03岩手県	42,536	820	22,524	5,762	1,516	931	931	202	1,111	93	607	557	1,439	898	374	105	50	3	80	47
04宮城県	64,201	1,313	1,885	24,325	824	2,899	4,016	1,707	2,141	959	3,399	3,068	5,727	3,051	1,004	128	89	46	140	290
05秋田県	15,846	322	744	1,844	4,012	517	182	131	1,111	98	668	515	3,516	937	184	13	23	8	41	66
06山形県	37,841	315	330	4,879	588	11,359	1,480	615	449	336	1,346	2,565	1,493	1,493	1,493	133	19	188	249	
07福島県	70,586	168	245	9,318	351	2,053	15,785	5,613	3,122	967	6,229	5,874	8,209	5,119	3,444	86	44	133	277	
08茨城県	19,167	90	6	111	158	20	41	260	468	226	1,898	1,898	2,337	1,240	50	15	20	54	67	
09栃木県	58,888	88	56	1,584	36	123	1,584	5,129	12,112	1,718	11,901	7,289	6,052	6,052	286	21	47	17	125	
10群馬県	61,350	84	14	29	29	55	23	2,996	5,129	9,937	6,126	4,232	8,775	8,775	41	244	41	383	1,077	
11埼玉県	19,450	138	30	229	43	48	95	541	469	498	5,582	959	4,870	1,565	111	39	51	26	324	
12千葉県	323,455	3,731	698	2,167	517	690	1,457	7,783	4,234	3,429	29,307	58,358	61,000	41,180	1,234	874	938	542	1,934	
13東京都	307,115	5,990	510	474	442	528	1,171	2,814	1,815	1,514	11,900	11,430	156,805	18,068	1,234	586	760	357	1,386	
14神奈川県	134,396	1,875	185	122	833	69	1,091	6,734	707	571	6,734	5,798	20,810	65,704	291	122	243	151	596	
15新潟県	46,080	287	161	778	208	585	1,003	671	657	2,074	4,601	2,298	3,489	15,326	395	395	431	319	1,176	
16富山県	26,299	122	8	70	15	30	59	176	124	276	1,423	1,002	2,140	1,793	793	7,240	1,207	228	103	
17石川県	39,845	245	38	92	256	41	105	452	256	368	2,063	1,389	5,181	2,441	461	1,010	8,453	612	159	
18福井県	14,047	57	4	33	3	7	31	40	8	68	276	211	577	365	76	198	455	3,748	40	
19山梨県	31,334	19	3	122	4	3	296	461	331	259	2,352	3,194	6,811	5,319	161	32	79	10	3,362	
20長野県	83,520	216	44	70	262	127	168	817	495	1,846	5,953	3,758	23,283	7,258	1,310	770	624	261	1,127	
21岐阜県	20,954	171	32	87	16	26	64	275	141	291	1,263	1,050	2,420	2,197	107	626	589	253	377	
22静岡県	93,343	180	23	35	154	64	125	513	328	454	5,131	3,673	22,148	15,390	165	114	98	112	1,160	
23愛知県	88,198	812	15	38	178	9	21	39	131	143	2,138	1,586	10,282	5,349	78	266	388	253	157	
24三重県	52,670	127	13	68	0	14	34	128	90	74	526	557	1,288	1,104	50	86	142	77	89	
25滋賀県	58,828	259	26	7	185	20	20	40	123	95	872	652	2,929	2,193	414	588	492	405	178	
26京都府	120,055	1,484	63	87	228	230	469	930	1,346	715	6,553	4,654	18,776	13,175	445	773	690	506	851	
27大阪府	196,993	2,272	114	690	91	138	357	1,211	586	310	6,827	6,464	23,710	11,451	429	840	840	440	277	
28兵庫県	198,582	601	34	29	570	28	94	418	208	166	1,903	2,423	4,202	146	246	344	405	405	126	
29奈良県	19,264	111	7	1	92	4	14	30	128	97	56	453	494	2,171	1,427	79	57	63	72	
30和歌山県	54,026	130	3	13	24	11	12	27	46	46	362	362	964	768	33	41	75	50	24	
31鳥取県	7,884	28	7	0	14	0	15	9	9	10	125	125	649	175	5	2	10	32	16	
32徳島県	14,613	51	0	63	0	23	17	77	28	30	348	357	649	545	37	32	24	37	51	
33岡山県	23,184	142	23	17	42	9	30	47	137	65	662	552	1,931	1,101	26	65	68	65	26	
34広島県	85,960	555	51	210	26	107	84	389	194	222	2,146	2,031	8,457	4,912	110	180	168	248	92	
35山口県	35,372	100	7	4	53	21	77	62	38	54	405	592	2,527	960	45	38	124	40	32	
36徳島県	14,165	41	5	15	47	7	6	56	21	19	199	144	833	441	17	24	25	17	7	
37香川県	43,106	97	2	7	32	0	11	28	117	59	50	488	404	1,616	18	89	52	36	16	
38愛媛県	27,690	197	14	20	77	28	28	158	74	34	886	766	2,222	1,377	65	42	76	44	41	
39高知県	21,913	136	1	4	26	4	0	3	68	19	276	225	1,368	1,034	19	10	25	10	6	
40福岡県	82,656	619	33	53	442	17	80	451	253	196	2,249	2,403	11,331	4,480	162	96	228	112	125	
41佐賀県	13,807	17	0	0	23	0	1	3	7	13	128	125	794	214	111	8	4	0	4	
42長崎県	42,504	231	14	20	45	10	12	50	95	49	686	688	1,928	1,313	55	25	26	26	28	
43熊本県	22,687	55	10	6	6	4	5	22	10	32	195	254	789	448	16	6	8	4	7	
44大分県	70,937	242	25	7	114	7	6	31	146	68	642	830	2,204	1,506	41	34	43	41	45	
45宮崎県	30,498	155	3	3	10	5	15	33	9	16	210	171	1,952	446	13	3	3	565	8	
46鹿児島県	50,141	230	114	98	120	64	24	155	833	3,911	88	171	3,911	3,911	36	106	48	26	35	
47沖縄県	155,488	1,708	134	673	35	85	164	1,356	685	432	9,443	8,205	36,117	17,523	207	204	279	94	220	
運輸局等(再掲)②																				
北海道運輸局	353,330	162,709	1,773	2,433	315	353	765	2,183	1,325	940	10,335	10,283	38,695	19,465	760	345	513	256	407	976
東北運輸局	260,434	3,794	11,997	48,864	7,958	18,094	22,844	8,677	6,282	2,696	14,069	12,676	25,515	13,834	7,184	430	378	135	613	1,241
関東運輸局	955,175	12,015	1,480	7,506	1,142	1,614	5,817	26,653	21,598	18,152	83,967	95,052	271,536	147,903	4,681	1,861	2,382	1,164	8,164	6,660
北陸信越運輸局	195,744	870	182	1,366	285	847	1,458	2,116	1,532	4,564	14,040	8,447	36,861	14,981	17,890	9,415	10,675	1,244	1,708	13,610
中部運輸局	299,212	1,347	79	116	31	132	313	698	1,030	698	3,334	7,077	36,715	24,405	476	1,290	1,672	4,443	1,721	1,733
近畿運輸局	642,748	4,857	247	2,030	382	474	792	2,850	2,342	1,468	17,015	15,349	57,705	33,216	1,518	2,287	2,643	2,053	1,183	2,163
中国運輸局	167,013	876	72	382	56	177	253	680	300	381	3,676	3,657	13,988	7,693	223	317	394	422	217	343
四国運輸局	106,874	471	22	183	88	45	64	399	182	122	1,849	1,839	6,039	3,752	119	165	178	107	70	213
九州運輸局	313,230	1,549	183	760	39	127	203	909	487	450	4,925	5,304	22,909	9,888	474	360	774	252	278	380
沖縄総合事務局	155,488	1,708	134	673	35	85	164	1,356	685	432	9,443	8,205	36,117	17,523	207	204	279	94	220	330

①居住地域を含む。
 ②長野県は北陸信越運輸局、福井県は中部運輸局に含まれる。
 ③宿泊目的割合を含む。

参考第2表 施設所在地(47区分及び運輸局等)、居住地(47区分及び運輸局等)別延べ宿泊者数
(従業員数100人以上の施設)

(人泊)

施設所在地(47区分及び運輸局等)	岐阜県	静岡県	愛知県	三重県	滋賀県	京都府	大阪府	兵庫県	奈良県	和歌山県	鳥取県	島根県	岡山県	広島県	山口県	徳島県	香川県	愛媛県	高知県	福岡県	佐賀県
令和2年9月	31,432	50,710	179,760	28,845	32,808	77,119	298,767	159,289	33,285	23,707	5,619	8,007	24,431	67,352	21,638	7,496	14,657	18,046	8,478	146,002	14,847
01北海道	965	1,691	7,127	710	828	3,000	15,596	6,363	1,264	463	114	110	511	1,116	246	225	269	364	175	3,867	250
02青森県	134	173	1,039	61	117	348	1,878	640	115	37	7	2	71	66	19	21	12	19	31	163	3
03岩手県	43	124	236	10	32	159	389	224	20	6	1	2	16	42	6	11	6	9	6	87	8
04秋田県	119	308	759	78	109	259	1,633	435	91	63	9	40	48	124	21	7	66	32	50	859	23
05山形県	35	150	199	25	20	78	242	117	22	4	4	4	11	12	1	2	4	3	12	44	7
06山梨県	82	255	298	44	121	399	481	211	76	21	5	7	27	55	58	3	9	22	3	223	6
07福島県	103	386	567	77	79	126	377	295	81	25	0	3	3	29	13	8	17	46	8	63	7
08茨城県	27	120	139	21	40	52	252	202	63	7	7	23	45	40	7	8	15	20	13	105	21
09栃木県	38	282	155	26	32	31	286	151	27	13	6	12	26	36	5	2	3	5	0	61	4
10群馬県	218	508	1,256	99	124	260	675	15	34	34	15	34	47	10	20	20	19	4	8	152	1
11埼玉県	44	494	302	45	354	440	705	216	48	35	5	7	52	41	9	10	16	7	12	212	35
12千葉県	1,564	4,576	11,565	1,106	1,380	2,931	14,231	6,062	1,304	657	413	435	925	1,368	725	522	609	668	540	4,173	553
13東京都	1,284	3,152	8,058	877	931	3,670	14,342	7,403	1,137	382	187	275	912	2,567	852	451	561	688	425	5,308	421
14神奈川県	465	1,895	3,408	260	374	1,138	4,138	1,757	380	131	43	52	270	620	106	122	132	167	107	1,244	136
15新潟県	184	373	988	226	184	374	1,022	608	146	34	8	8	31	69	27	62	9	22	8	245	20
16富山県	501	1,980	153	268	268	821	1,672	832	12	12	2	2	56	38	17	11	27	14	11	142	4
17石川県	921	428	2,660	325	491	1,341	2,969	1,416	347	105	21	32	140	240	75	24	30	80	33	394	17
18福井県	516	116	2,057	160	568	780	2,075	841	308	64	6	1	41	66	15	20	30	6	6	46	0
19山梨県	138	2,253	2,700	54	43	47	474	240	73	4	6	2	4	111	2	39	0	7	4	90	0
20長野県	633	1,781	10,013	219	389	1,132	2,836	733	438	111	43	16	130	136	12	28	134	34	31	234	19
21岐阜県	10,817	1,165	16,600	1,165	999	1,459	4,305	3,245	31	156	31	25	160	163	47	86	69	33	30	176	22
22静岡県	1,381	18,569	10,525	668	818	3,113	10,101	533	22	20	22	20	533	126	36	40	41	32	22	330	11
23愛知県	1,971	1,866	28,127	1,419	550	1,086	4,260	2,190	428	120	31	29	213	424	44	38	49	62	42	1,162	56
24三重県	1,172	502	8,767	10,965	842	2,016	7,467	2,987	2,108	390	63	45	73	161	13	13	83	66	8	290	15
25滋賀県	1,282	1,308	7,365	9,850	5,871	11,834	5,669	1,556	539	589	84	39	328	561	67	145	238	57	55	524	38
26京都府	1,378	1,806	8,820	1,406	2,048	15,243	7,231	1,458	711	1,884	223	344	912	1,884	343	356	440	325	306	4,655	221
27大阪府	1,319	1,313	9,135	1,263	2,535	5,717	60,209	14,824	3,532	1,782	367	304	4,411	2,187	385	471	748	481	481	4,394	224
28兵庫県	940	771	8,804	1,289	3,343	10,490	47,742	57,020	4,769	1,304	636	214	2,227	2,321	295	892	1,009	554	512	2,485	94
29奈良県	215	166	988	301	323	1,106	3,618	1,634	3,874	236	19	39	98	186	46	58	82	54	66	296	15
30和歌山県	355	150	2,234	825	1,213	3,439	19,038	5,199	2,874	14,552	20	13	220	188	50	53	96	55	27	157	13
31鳥取県	33	70	604	23	43	605	1,411	813	81	40	4	2	111	111	2	2	111	2	7	90	0
32島根県	89	212	589	96	159	556	1,543	1,360	210	79	438	16	130	136	12	28	71	34	31	234	19
33岡山県	122	176	708	295	329	664	2,588	2,072	321	81	280	272	5,249	2,030	253	32	135	146	78	439	70
34広島県	307	541	3,620	882	529	1,796	6,977	4,456	738	195	510	1,354	2,030	29,740	1,838	207	574	1,620	278	1,063	126
35山口県	70	147	558	212	166	425	2,267	1,430	168	46	102	327	886	5,665	11,001	136	200	83	4,261	363	363
36徳島県	56	79	222	51	111	216	1,264	662	153	24	24	41	208	241	52	1,023	279	241	124	193	41
37香川県	187	154	839	361	621	1,298	6,647	4,212	788	257	110	107	2,081	2,555	116	943	4,871	2,795	960	677	10
38愛媛県	212	188	882	158	287	665	3,507	2,203	392	115	67	82	819	2,369	164	328	1,057	5,632	917	702	62
39高知県	82	90	563	98	189	737	2,796	1,688	275	58	248	37	983	1,283	51	420	1,506	1,202	2,381	355	29
40福岡県	240	400	2,183	191	385	1,532	5,403	2,391	463	121	55	243	518	1,510	1,153	133	169	261	103	31,715	1,250
41佐賀県	11	28	494	7	52	77	374	263	33	33	4	8	18	90	56	5	8	0	0	4,763	4,502
42長崎県	102	106	755	384	126	490	1,828	1,096	157	46	23	16	181	718	408	144	62	54	28	12,022	1,700
43熊本県	28	72	214	11	39	105	390	133	38	7	9	16	45	195	252	4	18	45	6	6,158	393
44大分県	133	309	709	67	272	574	2,198	1,116	268	58	39	168	317	1,888	1,762	50	120	674	149	29,328	2,493
45宮崎県	63	46	215	17	34	112	852	244	51	10	5	7	16	57	38	8	5	5	10	4,044	337
46鹿児島県	137	274	1,160	90	139	557	1,149	207	50	18	16	16	301	621	301	18	145	106	29	7,857	706
47沖縄県	716	947	8,514	698	805	2,357	15,594	4,851	933	249	55	127	363	1,026	257	89	259	529	112	5,339	169
運輸局等(再掲:2)																					
北海道運輸局	965	1,691	7,127	710	828	3,000	15,596	6,363	1,264	463	114	110	511	1,116	246	225	269	364	175	3,867	250
東北運輸局	516	1,396	3,098	299	401	1,091	4,918	1,922	405	164	34	63	227	327	129	52	111	131	110	1,439	54
関東運輸局	3,778	13,280	27,583	2,488	3,278	8,569	35,103	16,325	3,168	1,246	688	806	2,271	4,830	1,714	1,174	1,355	1,570	1,101	11,345	1,171
北陸信越運輸局	2,239	2,772	15,641	923	1,332	3,668	8,499	3,589	1,087	338	131	58	357	483	131	125	137	150	137	1,015	60
中部運輸局	15,857	22,218	67,076	14,377	3,371	6,159	21,220	9,364	4,022	856	153	120	615	967	155	233	272	199	108	2,004	104
近畿運輸局	5,489	5,514	37,346	6,407	19,312	41,866	154,523	91,577	18,063	19,124	1,349	953	5,226	7,327	1,186	2,002	2,613	1,863	1,447	12,511	605
中国運輸局	621	1,146	6,079	1,508	1,226	4,046	14,786	10,131	1,518	441	2,489	5,029	9,542	39,749	13,465	520	1,402	2,431	635	10,668	911
四国運輸局	537	511	2,506	668	1,208	2,916	8,745	4,449	1,608	493	449	267	4,228	6,448	383	362	474	7,713	4,382	1,927	142
九州運輸局	714	1,235	5,790	767	1,047	3,447	14,314	6,422	1,217	1,149	157	157	1,228	5,079	3,970	3,761	5,226	1,193	3,225	95,887	11,381
沖縄総合事務局	716	947	8,514	698	805	2,357	15,594	4,851	933	249	55	127	363	1,026	257	89	259	529	112	5,339	169

①居住人口を含む。
②長野県は北陸信越運輸局、福井県は中部運輸局に含まれる。
③宿泊目的割合不詳を含む。

参考第2表 施設所在地(47区分及び運輸局等)、居住地(47区分及び運輸局等) 別延べ宿泊者数
(従業員数100人以上の施設)

施設所在地(47区分 及び運輸局等)	運輸局等(10区分) ^{2), 3)}										中国 運輸局	四国 運輸局	九州 運輸局	沖縄総合 事務局			
	長崎県	熊本県	大分県	宮崎県	鹿児島県	沖縄県	国外	北海道 運輸局	東北 運輸局	関東 運輸局					北陸信越 運輸局	中部 運輸局	近畿 運輸局
令和2年9月	22,145	22,302	21,777	17,838	29,384	34,212	33,434	190,196	176,201	1,302,329	97,215	301,439	624,975	127,047	48,677	274,295	34,212
01北海道	264	423	143	136	221	404	422	162,709	5,974	83,633	2,594	10,749	27,514	2,097	1,033	5,304	404
02青森県	18	8	16	11	7	15	15	881	10,742	10,855	663	1,422	3,135	83	226	15	7
03岩手県	2	16	8	0	11	43	820	881	35,347	3,985	554	416	830	67	132	15	15
04宮城県	19	32	74	17	24	40	148	1,288	35,262	20,192	1,511	1,310	2,590	242	155	1,048	40
05秋田県	3	4	5	13	4	1	27	322	8,112	6,017	286	417	491	75	18	80	1
06山形県	5	14	5	0	1	28	72	315	19,312	8,027	2,357	702	872	152	37	254	28
07福島県	18	2	4	1	56	20	12	168	28,142	85,266	3,862	1,177	983	65	79	151	20
08茨城県	1	28	3	2	30	9	25	60	496	14,320	152	327	616	115	56	190	9
09栃木県	10	10	6	2	12	16	0	88	3,960	52,998	500	518	1,504	85	102	102	16
10群馬県	22	20	6	0	4	35	0	84	759	53,842	2,621	2,122	1,504	128	47	208	35
11埼玉県	34	37	5	5	17	35	28	138	632	14,808	596	911	1,798	114	45	345	35
12千葉県	683	788	566	606	822	952	16,559	3,731	6,205	207,235	4,873	19,353	26,565	3,866	2,339	8,191	952
13東京都	549	753	785	417	732	1,439	5,183	5,990	5,226	205,732	4,403	13,728	27,865	4,783	2,125	8,965	1,439
14神奈川県	182	289	59	65	208	228	1,103	1,875	1,581	102,011	17,288	1,914	2,414	1,091	528	2,183	228
15新潟県	66	30	22	24	47	112	25	287	2,827	20,366	17,288	1,914	2,414	1,091	528	2,183	228
16富山県	4	42	15	19	15	27	116	122	204	7,037	9,978	3,052	3,791	125	63	241	27
17石川県	28	58	36	23	39	117	245	760	12,309	10,454	4,946	6,669	508	167	595	39	39
18福井県	3	1	3	2	2	0	1	57	84	1,585	839	6,597	4,636	129	62	57	0
19山梨県	2	6	33	0	0	6	15	19	430	22,089	1,397	5,155	883	119	50	131	6
20長野県	22	33	21	14	56	53	202	216	692	44,537	13,878	12,907	5,639	337	164	399	53
21岐阜県	18	89	59	12	12	50	28	171	247	7,912	1,759	30,000	9,809	426	218	334	50
22静岡県	10	59	29	11	33	37	202	180	406	48,797	813	31,255	6,103	359	135	483	37
23愛知県	31	99	70	60	48	99	650	812	300	20,143	1,364	33,636	8,634	741	191	1,526	99
24三重県	7	51	15	4	4	4	30	127	134	3,856	396	21,483	15,810	206	386	3	3
25滋賀県	41	44	34	31	22	53	52	259	298	7,113	1,743	11,683	35,319	1,079	495	734	53
26京都府	182	484	459	164	222	253	1,484	1,321	46,965	2,995	14,100	38,773	3,706	1,427	6,387	253	253
27大阪府	376	571	353	303	518	1,276	4,553	2,272	1,540	50,906	2,119	13,470	88,599	4,684	2,518	6,739	1,276
28兵庫県	130	221	104	60	156	164	244	601	815	18,601	1,209	12,209	124,668	5,693	2,967	3,250	164
29奈良県	22	55	25	7	41	25	15	111	148	4,898	343	1,733	10,791	388	260	461	25
30和歌山県	11	28	23	10	10	14	15	130	90	2,645	202	3,614	46,315	491	258	252	14
31鳥取県	11	8	9	7	6	6	6	889	27	762	2,993	2,796	170	170	162	6	6
32島根県	19	51	38	16	12	10	9	51	111	2,085	148	1,023	3,907	6,233	391	645	10
33岡山県	125	200	67	31	56	43	30	142	168	4,505	201	1,366	6,055	7,792	1,214	1,668	43
34広島県	328	770	328	118	221	121	349	555	513	18,443	608	5,598	14,691	35,472	2,679	6,931	121
35山口県	289	367	280	82	134	39	21	100	179	4,670	293	1,027	4,502	17,981	534	5,746	39
36徳島県	7	11	18	1	11	14	12	41	85	1,720	84	425	2,469	566	1,639	910	14
37香川県	30	67	71	14	10	10	76	97	80	3,650	220	1,577	13,823	4,969	9,569	910	91
38愛媛県	53	119	144	55	48	76	54	197	245	5,558	289	1,484	7,169	3,501	7,934	1,183	76
39高知県	13	24	26	67	6	17	2	136	38	3,034	82	843	5,723	2,602	5,509	520	17
40福岡県	1,695	1,782	1,660	832	1,160	969	327	619	708	21,488	658	3,126	10,295	3,479	666	40,094	969
41佐賀県	731	400	196	39	110	12	0	17	27	1,305	123	540	840	182	20	10,741	12
42長崎県	13,142	15,24	610	175	353	57	409	231	151	4,850	138	1,373	3,743	1,346	288	29,526	57
43熊本県	482	5,289	540	526	1,108	20	16	55	27	1,757	39	329	742	515	73	14,496	20
44大分県	1,694	3,804	13,375	2,234	810	120	34	242	190	5,497	204	1,259	4,486	4,174	993	53,738	120
45宮崎県	224	1,336	903	9,411	1,874	69	119	155	43	2,845	62	966	1,303	123	68	18,129	69
46鹿児島県	401	1,881	435	2,080	19,862	213	56	230	365	7,382	228	1,687	5,371	1,089	298	33,222	213
47沖縄県	138	374	145	131	229	26,895	444	1,708	1,176	73,981	1,020	10,969	24,789	1,828	763	6,525	26,895
運輸局等(再掲) ²⁾																	
北海道運輸局	264	423	143	136	221	404	422	162,709	5,974	83,633	2,594	10,749	27,514	2,097	1,033	5,304	404
東北運輸局	65	76	112	42	103	111	317	3,794	136,917	84,342	9,233	5,444	8,901	780	404	1,891	111
関東運輸局	1,483	1,931	1,463	1,097	1,825	2,720	22,913	12,015	19,289	673,025	15,584	48,293	67,689	10,311	5,200	20,315	2,720
北陸信越運輸局	120	163	94	80	157	231	460	870	4,483	84,249	51,598	22,819	18,513	1,160	495	1,689	231
中部運輸局	69	299	122	69	99	189	911	1,347	1,171	82,293	8,611	122,971	44,992	2,010	812	2,786	189
近畿運輸局	762	1,403	998	575	969	1,785	6,451	4,857	4,212	131,128	8,611	56,809	344,465	16,041	7,925	17,823	1,785
中国運輸局	772	1,396	722	254	429	219	411	876	1,020	30,592	1,277	9,776	32,148	70,274	4,988	15,152	219
四国運輸局	103	221	259	137	75	198	144	448	432	13,962	675	4,329	29,184	11,638	24,651	1,460	198
九州運輸局	18,369	16,016	17,719	15,297	25,277	1,460	961	1,511	549	45,124	1,452	9,280	26,780	10,908	2,406	199,946	1,460
沖縄総合事務局	138	374	145	131	229	26,895	444	1,708	1,176	73,981	1,020	10,969	24,789	1,828	763	6,525	26,895

1)居住地不詳を含む。
2)長野県は北陸信越運輸局、福井県は中部運輸局に含まれる。
3)宿泊目的割合不詳を含む。

参考第3表 施設所在地 (47区分及び運輸局等)、居住地 (47区分及び運輸局等) 別延べ宿泊者数<観光目的の宿泊者が50%以上の施設> (従業員数100人以上の施設)

施設所在地(47区分 及び運輸局等)	居住地(47区分)																			
	北海道	青森県	岩手県	宮城県	秋田県	山形県	福島県	茨城県	栃木県	群馬県	埼玉県	千葉県	東京都	神奈川県	新潟県	富山県	石川県	福井県	山梨県	長野県
令和2年9月	2,504,945	152,505	12,487	24,585	49,943	5,658	15,087	26,680	34,534	27,863	24,844	129,102	119,090	366,714	215,821	12,130	15,241	8,277	10,715	17,423
01北海道	298,180	136,952	1,643	287	1,759	262	545	1,772	1,772	791	751	8,175	8,014	31,613	15,218	301	434	199	307	745
02青森県	26,390	770	4,735	744	2,398	302	333	375	243	243	226	1,685	1,515	3,851	2,177	51	43	15	67	169
03岩手県	33,556	439	3,147	1,952	3,943	1,121	621	84	59	59	35	2,184	2,184	3,851	2,177	0	673	5	1	12
04宮城県	53,768	620	1,096	1,487	22,922	2,575	3,597	1,493	1,854	1,854	851	2,842	2,195	4,063	2,305	99	64	32	115	227
05秋田県	5,598	135	437	289	1,790	2,790	86	34	22	22	48	235	142	900	254	6	900	5	7	18
06山形県	18,244	130	126	341	2,463	8,017	947	376	234	234	169	704	589	789	633	22	23	2	54	112
07福島県	59,025	73	173	256	7,890	14,359	4,827	4,827	2,687	2,687	847	5,264	5,099	5,655	4,320	79	22	24	94	230
08茨城県	8,289	17	2	55	3	3	26	198	362	362	161	1,105	1,182	694	470	0	0	2	2	24
09栃木県	55,934	86	54	161	1,578	11,743	1,988	5,050	10,774	1,697	11,432	6,961	6,961	7,930	5,941	16	43	12	124	145
10群馬県	61,350	84	14	219	2,963	2,963	1,462	2,329	9,937	9,937	14,599	6,126	6,126	10,231	8,775	172	244	41	383	1,077
11埼玉県	2,713	36	8	203	43	4	30	45	33	33	42	908	158	439	301	25	6	2	10	35
12千葉県	223,788	2,257	187	1,378	90	261	807	5,233	3,081	3,081	2,466	24,913	38,328	43,813	34,868	815	380	131	1,351	999
13東京都	163,955	2,204	226	1,010	218	259	600	1,404	1,006	1,006	724	6,402	6,364	86,849	10,044	624	317	204	681	830
14神奈川県	83,067	419	52	53	205	33	54	107	689	370	325	4,912	4,270	14,583	44,273	160	58	60	378	198
15新潟県	23,300	21	1	65	150	28	128	266	352	352	1,487	2,721	1,223	2,869	18,355	203	153	48	140	525
16富山県	12,337	59	0	13	29	4	14	34	74	58	140	602	453	466	662	386	5,655	587	129	44
17石川県	33,625	207	22	80	215	39	209	367	214	295	295	1,514	992	3,993	1,755	383	8,100	545	133	443
18福井県	13,319	48	2	7	26	6	27	30	6	6	62	240	175	448	315	68	193	3,598	39	100
19山梨県	30,254	19	3	122	65	9	9	101	82	70	435	398	3	914	897	82	118	67	82	95
20長野県	66,572	133	17	35	133	33	106	592	2,297	1,584	4,624	2,910	2,910	20,865	5,674	512	415	206	757	7,030
21岐阜県	48,706	141	19	21	50	247	132	283	1,208	283	1,208	2,918	1,005	2,002	2,122	158	17	18	272	360
22静岡県	71,622	76	14	18	69	2	43	95	365	365	4,289	2,918	2,918	13,423	13,423	37	47	18	897	332
23愛知県	30,680	447	0	0	12	0	2	33	10	18	92	92	96	781	694	5	22	0	15	135
24三重県	48,127	117	3	65	65	9	9	101	82	82	70	435	398	914	897	36	118	67	82	95
25滋賀県	54,365	248	26	6	180	248	19	36	174	69	348	587	587	2,719	2,009	401	569	369	168	224
26京都府	108,910	1,460	63	87	366	54	230	906	1,337	337	619	5,694	4,765	17,695	12,794	670	710	532	506	581
27大阪府	109,545	1,323	63	64	344	41	87	575	338	338	264	4,042	3,397	11,547	6,123	229	268	259	153	267
28兵庫県	157,799	403	29	21	169	22	41	316	149	132	132	1,359	1,386	4,991	2,829	100	186	336	102	159
29奈良県	19,264	111	7	1	93	4	14	30	128	97	56	463	494	2,171	1,427	57	119	63	72	88
30和歌山県	49,474	102	1	11	12	9	6	13	27	26	265	269	269	594	542	24	20	42	24	39
31鳥取県	5,707	13	0	0	10	0	0	0	4	0	3	26	34	616	40	0	4	16	0	5
32島根県	14,613	51	0	8	63	0	23	17	77	28	30	348	357	649	545	37	32	24	37	51
33岡山県	4,508	2	0	0	0	0	3	12	11	11	10	91	68	271	105	10	42	21	9	5
34広島県	26,119	120	0	6	39	6	13	20	21	27	34	395	349	1,610	679	26	96	21	141	17
35山口県	24,120	42	2	3	38	11	12	27	32	23	28	164	226	737	366	37	19	98	33	25
36徳島県	14,165	41	5	15	47	7	6	5	56	21	19	199	144	833	441	24	24	25	17	7
37香川県	27,147	56	2	4	26	0	9	19	100	38	36	389	339	916	746	16	34	39	26	14
38愛媛県	14,908	108	3	17	52	4	15	14	81	31	22	469	404	672	808	40	23	48	35	25
39高知県	13,560	118	1	0	17	0	0	3	46	25	14	189	113	632	323	19	2	19	2	10
40福岡県	33,262	277	16	17	127	0	27	37	163	60	32	887	794	3,833	1,587	54	33	124	34	66
41佐賀県	12,005	11	0	0	6	0	0	0	86	20	0	78	86	531	142	109	3	2	0	4
42長崎県	40,868	223	8	20	45	10	9	50	58	58	38	659	668	1,819	1,241	55	23	26	26	28
43熊本県	13,079	24	2	1	1	0	2	5	3	3	0	70	133	262	131	4	0	5	0	3
44大分県	62,556	224	25	4	100	5	4	27	121	64	42	509	728	1,805	1,055	34	24	43	30	34
45宮崎県	30,269	151	3	3	7	15	3	32	170	9	16	209	170	1,946	445	12	2	3	565	8
46鹿児島県	114,815	197	114	95	97	0	4	21	135	38	80	627	704	3,534	1,228	98	42	21	31	27
47沖縄県	155,488	1,708	134	85	673	35	85	1,356	685	685	432	9,443	8,205	36,117	17,523	207	204	279	94	220
運輸局等(再掲) ²⁾	298,180	136,952	1,643	287	1,759	262	545	1,772	1,772	791	751	8,175	8,014	31,613	15,218	301	434	199	307	745
北海道運輸局	195,581	2,167	9,714	22,638	40,169	4,685	13,069	20,009	7,189	5,099	2,176	10,974	9,758	15,911	10,216	5,865	257	162	79	349
東北運輸局	629,350	5,122	546	4,745	19,000	17,386	15,611	66,879	66,728	109,881	3,506	9,461	9,257	17,020	109,881	3,189	981	1,333	462	6,146
関東運輸局	135,834	422	40	193	527	77	272	615	1,408	981	3,506	9,461	9,257	17,020	109,881	3,189	981	1,333	462	4,378
北陸信越運輸局	212,454	829	40	188	229	80	81	199	776	474	798	6,264	4,592	23,875	17,451	304	928	1,175	3,923	8,328
中部運輸局	499,357	3,647	189	190	1,164	149	397	562	2,055	1,991	1,166	12,597	10,898	39,717	25,724	1,223	1,740	2,059	1,601	1,025
近畿運輸局	75,067	228	2	17	150	17	51	76	145	89	105	1,024	1,034	3,485	1,735	110	189	168	236	98
中国運輸局	69,780	323	11	36	142	11	30	41	283	115	91	1,246	1,000	3,053	2,318	92	83	131	79	48
四国運輸局	233,854	1,107	168	139	385	20	61	147	550	252	208	3,039	3,283	13,730	5,829	300	183	245	676	143
九州運輸局	155,488	1,708	134	85	673	35	85	1,356	685	685	432	9,443	8,205	36,117	17,523	207	204	279	94	220

¹⁾居住者数100人以上の施設。
²⁾長野県は北陸信越運輸局、福井県は中部運輸局に含まれる。

参考第3表 施設所在地(47区分及び運輸局等)、居住地(47区分及び運輸局等)別延べ宿泊者数<観光目的の宿泊者が50%以上の施設>
(従業員数100人以上の施設)

施設所在地(47区分及び運輸局等)	岐阜県	静岡県	愛知県	三重県	滋賀県	京都府	大阪府	兵庫県	奈良県	和歌山県	鳥取県	島根県	岡山県	広島県	山口県	徳島県	香川県	愛媛県	高知県	福岡県	佐賀県
令和2年9月	24,890	32,403	132,484	21,642	25,302	58,811	219,738	119,628	26,590	19,576	3,333	5,357	13,468	40,037	14,422	5,118	8,472	10,279	4,917	104,040	11,206
01北海道	820	1,248	5,653	469	684	2,440	13,413	5,126	1,000	411	103	78	398	888	179	123	234	306	126	3,271	151
02青森県	117	154	957	3	106	328	1,794	602	111	35	16	6	68	56	12	18	11	17	29	134	3
03岩手県		54	71	3	6	13	248	1	1	3	0	0	0	0	0	0	0	0	0	3	44
04宮城県	87	210	561	50	80	184	1,146	286	65	43	5	18	25	70	18	0	25	20	24	192	17
05秋田県	15	111	74	8	20	83	29	5	5	1	1	4	38	1	4	0	0	0	1	12	0
06山形県	36	59	146	33	20	71	213	85	24	13	2	2	10	16	4	0	0	8	0	29	2
07福島県	87	255	432	43	47	69	233	221	61	11	3	3	12	20	10	8	15	28	8	45	2
08茨城県	10	32	21	6	11	4	4	34	0	0	0	0	0	0	0	0	0	0	0	12	0
09栃木県	38	226	145	18	30	31	274	147	25	11	4	12	37	47	10	2	3	5	0	50	1
10群馬県	218	508	1,256	99	124	260	675	294	136	34	34	0	24	47	10	20	19	8	0	152	4
11埼玉県	16	49	56	9	5	27	89	29	9	17	2	0	4	21	3	4	3	0	0	9	5
12千葉県	1,005	3,279	9,016	624	912	2,143	9,244	4,118	843	226	24	54	393	628	139	91	156	138	117	2,289	108
13東京都	597	1,504	4,230	425	383	1,826	7,152	3,173	567	220	86	133	381	917	337	187	261	309	186	2,316	177
14神奈川県	247	1,111	1,608	110	145	475	1,481	626	116	33	8	21	99	173	14	42	42	44	33	356	35
15新潟県	62	162	316	63	87	155	382	167	36	12	6	2	6	9	12	12	2	6	3	26	7
16富山県	215	77	729	50	152	242	2,019	300	87	24	2	0	21	9	10	2	4	4	0	28	3
17石川県	785	321	2,089	264	412	1,102	2,519	1,122	265	67	18	32	34	28	68	24	28	63	21	301	16
18福井県	509	109	2,014	150	560	756	2,020	811	299	59	3	0	34	56	11	19	27	4	4	37	0
19山梨県	138	2,198	2,645	54	43	47	6	419	51	6	0	2	4	11	11	2	39	7	4	90	0
20長野県	401	1,257	8,779	100	252	929	2,296	471	333	90	10	4	96	77	5	18	43	10	12	97	6
21岐阜県	10,296	1,127	16,400	1,131	986	1,428	4,023	2,193	606	606	22	22	102	154	37	85	59	20	28	148	14
22静岡県	1,013	10,448	8,059	449	246	472	1,944	595	361	77	11	5	35	53	0	9	16	16	8	98	4
23愛知県	614	496	12,920	384	111	88	387	111	67	24	0	0	5	5	5	4	6	2	0	28	6
24三重県	1,078	426	8,319	9,791	784	1,937	7,084	2,213	2,076	49	41	41	54	136	11	47	48	55	4	251	10
25滋賀県	1,208	1,228	6,948	1,255	8,425	5,571	11,214	5,386	1,474	510	84	34	292	505	36	137	225	49	49	490	38
26京都府	1,299	1,695	7,785	1,064	1,833	12,501	11,217	6,682	1,268	817	215	281	1,474	1,598	303	356	306	385	306	4,488	221
27大阪府	878	701	5,921	759	1,463	3,645	35,564	9,138	2,008	868	187	164	687	1,248	215	232	375	306	206	2,531	132
28兵庫県	692	478	5,213	1,066	2,880	8,926	40,538	48,284	4,294	1,028	432	147	1,735	1,551	229	725	390	358	358	1,067	78
29奈良県	215	166	988	301	323	1,106	3,618	1,634	3,874	19	39	8	98	186	46	58	82	54	66	296	15
30和歌山県	324	89	2,075	781	1,157	3,159	18,204	4,837	2,767	13,342	12	8	146	120	23	23	58	26	21	78	9
31鳥取県	14	29	499	6	23	52	1,057	609	57	21	0	1,068	603	474	46	50	474	40	32	50	7
32島根県	89	212	589	96	159	556	1,543	1,360	210	79	372	241	793	2,030	253	32	135	146	78	439	70
33岡山県	23	28	97	13	56	107	530	651	80	20	68	52	1,331	383	47	12	42	57	14	109	7
34広島県	79	167	1,247	172	103	442	1,295	1,169	145	41	69	238	468	14,458	406	34	108	469	67	821	50
35山口県	45	92	345	58	128	330	1,647	966	119	26	77	225	603	4,418	8,328	53	105	132	20	2,938	228
36徳島県	56	79	222	51	111	216	1,264	662	153	24	41	41	208	241	52	1,023	279	124	124	193	10
37香川県	150	111	662	180	547	1,140	5,779	3,605	679	224	92	79	1,809	2,091	69	758	3,149	1,876	707	334	32
38愛媛県	117	112	521	95	196	383	1,712	1,466	276	79	42	46	516	1,632	93	193	459	3,075	308	379	39
39高知県	43	57	389	70	139	594	1,362	967	234	37	24	30	407	614	25	316	664	737	1,619	236	10
40福岡県	82	110	800	56	152	539	1,973	926	184	42	19	169	192	529	284	25	44	161	20	15,298	371
41佐賀県	9	8	463	6	44	68	328	227	27	4	8	8	11	77	46	3	6	6	0	4,535	3,846
42長崎県	100	96	705	382	122	477	1,757	977	153	44	23	16	177	697	401	142	49	54	26	11,805	1,665
43熊本県	18	13	72	4	23	34	166	72	20	5	3	4	28	129	224	2	14	23	0	5,289	342
44大分県	121	286	616	50	261	507	1,885	985	261	49	25	167	256	1,734	1,635	41	103	606	134	27,362	2,373
45宮崎県	63	46	275	17	34	111	849	244	48	7	7	16	16	57	38	8	5	44	10	4,044	386
46鹿児島県	128	232	1,062	64	119	471	2,910	817	182	100	182	10	100	549	267	16	54	25	5,904	1,242	
47沖縄県	716	947	8,514	698	805	2,357	15,594	4,851	933	249	55	127	363	1,026	257	89	303	303	112	5,339	169
運輸局等(再掲:2)																					
北海道運輸局	820	1,248	5,653	469	684	2,440	13,413	5,126	1,000	411	103	78	398	888	179	123	234	306	126	3,271	151
東北運輸局	359	843	2,241	202	267	685	3,717	1,348	267	106	24	33	153	166	52	27	51	73	65	456	24
関東運輸局	2,269	8,907	18,977	1,345	1,653	4,815	19,338	8,606	1,747	528	158	222	1,936	509	509	385	942	487	343	5,274	330
北陸信越運輸局	1,463	1,817	11,913	477	903	2,428	5,806	2,060	721	338	38	38	218	307	95	56	83	80	35	452	32
中部運輸局	13,510	12,606	47,712	11,905	2,687	4,681	15,458	5,923	3,409	647	87	68	230	402	64	164	150	97	44	562	34
近畿運輸局	4,616	4,357	28,930	5,226	16,086	34,908	120,355	75,961	15,685	16,624	949	673	3,775	5,208	852	1,566	1,885	1,195	1,006	8,950	493
中国運輸局	250	528	2,777	345	469	1,957	6,072	4,755	611	187	1,654	3,541	3,669	21,754	9,280	181	430	836	213	4,857	362
四国運輸局	366	359	1,774	396	993	2,333	10,117	6,700	1,342	403	182	196	2,940	4,578	239	2,290	4,351	5,901	2,758	1,142	91
九州運輸局	521	791	3,993	579	755	2,207	9,868	4,298	875	231	87	381	780	3,772	2,895	237	421	342	215	74,237	9,520
沖縄総合事務局	716	947	8,514	698	805	2,357	15,594	4,851	933	249	55	127	363	1,026	257	89	303	303	112	5,339	169

1)居住地理不詳を含む。
2)

参考第4表 施設所在地(47区分及び運輸局等)、居住地(47区分及び運輸局等) 別延べ宿泊者数<観光目的の宿泊者が50%未満の施設>
(従業者数100人以上の施設)

(人泊)

施設所在地(47区分及び運輸局等)	居住地(47区分)																			
	北海道	青森県	岩手県	宮城県	秋田県	山形県	福島県	茨城県	栃木県	群馬県	埼玉県	千葉県	東京都	神奈川県	新潟県	富山県	石川県	福井県	山梨県	長野県
令和2年9月	944,303	3,698	5,782	14,774	4,673	6,861	5,973	12,602	7,558	5,391	39,551	48,489	179,366	76,839	10,853	4,462	4,233	2,415	3,840	10,234
01北海道	55,150	130	48	674	58	91	220	411	534	189	2,160	2,269	7,082	4,247	126	44	79	57	100	231
02青森県	3,014	953	128	338	75	33	111	34	37	17	135	112	228	159	32	3	7	0	14	143
03岩手県	10,000	381	3,003	1,819	395	310	275	118	100	58	363	339	766	371	80	105	23	2	18	35
04宮城県	10,433	668	3,988	1,403	155	324	419	214	287	108	557	873	1,664	746	106	29	25	14	25	63
05秋田県	10,248	187	3,207	1,291	2,222	431	524	97	89	50	433	373	2,616	683	111	7	15	3	34	48
06山形県	19,597	185	2,044	3,342	3,342	3,342	533	239	215	167	533	642	1,776	860	625	22	110	17	134	137
07福島県	11,561	72	134	1,428	109	585	1,426	786	435	120	965	775	2,554	799	365	7	33	20	39	47
08茨城県	10,878	73	9	103	17	15	62	2,694	106	65	487	716	1,643	770	46	15	20	18	32	43
09栃木県	2,954	2	4	6	6	6	8	79	1,338	21	158	328	742	111	14	5	4	5	1	1
10群馬県	10	-	-	-	-	-	-	-	-	-	-	-	-	-	-	-	-	-	-	-
11埼玉県	102	22	26	144	41	44	65	496	436	456	4,674	801	4,431	1,264	86	33	24	314	360	642
12千葉県	99,667	1,474	489	463	427	429	650	2,550	1,153	963	4,394	6,312	17,187	6,024	605	494	411	583	642	983
13東京都	143,160	3,786	207	1,091	224	269	571	1,410	809	790	5,498	4,866	69,956	8,024	610	269	392	153	705	983
14神奈川県	51,329	1,456	69	628	36	72	139	402	337	246	1,822	1,528	6,227	21,431	131	164	147	91	218	188
15新潟県	22,780	266	91	628	180	457	737	296	305	587	1,880	1,075	3,388	1,654	6,259	192	238	95	179	651
16富山県	13,962	63	8	9	11	16	25	102	66	136	821	549	1,674	1,131	407	1,585	620	99	59	408
17石川県	6,220	38	16	41	2	8	19	85	42	73	549	397	1,188	686	78	116	353	67	26	87
18福井県	1,728	9	2	7	1	1	4	10	2	6	36	36	129	50	8	5	13	150	1	10
19山梨県	0	0	0	0	0	0	0	22	33	0	55	55	330	110	0	0	0	0	165	55
20長野県	16,948	81	27	35	129	94	62	225	138	262	1,329	848	2,418	1,584	431	258	209	55	370	4,144
21岐阜県	2,248	30	2	30	8	5	14	28	9	8	55	45	418	75	9	12	26	13	3	17
22静岡県	21,721	104	9	85	3	21	30	148	84	89	842	755	2,418	1,967	68	97	51	94	263	164
23愛知県	57,518	365	15	38	166	9	38	324	121	125	2,046	1,490	9,501	4,655	73	244	383	253	142	497
24三重県	4,543	10	0	3	0	5	8	27	8	4	91	159	374	207	14	4	24	10	7	23
25滋賀県	4,463	11	1	5	1	1	4	20	22	26	88	65	210	184	13	19	64	36	10	25
26京都府	87,445	24	0	103	174	0	9	24	9	96	859	199	1,081	381	55	286	63	36	0	270
27大阪府	11,448	949	86	346	50	51	176	636	248	126	2,785	3,057	12,163	5,328	172	161	354	181	124	182
28兵庫県	35,783	198	8	401	6	19	27	102	59	34	544	1,037	4,164	1,373	46	60	89	69	24	314
29奈良県	4,552	28	2	11	2	6	14	13	13	20	142	93	370	226	9	21	14	8	0	14
30和歌山県	2,177	15	7	4	0	0	28	11	9	7	89	91	206	135	5	2	6	16	16	5
31鳥取県	-	-	-	-	-	-	-	-	-	-	-	-	-	-	-	-	-	-	-	-
32島根県	-	-	-	-	-	-	-	-	-	-	-	-	-	-	-	-	-	-	-	-
33岡山県	18,676	140	23	42	9	27	35	126	20	55	571	484	1,660	996	16	23	47	56	21	37
34広島県	59,841	485	45	171	20	94	64	368	167	188	1,751	1,682	6,847	4,233	84	84	147	107	75	125
35山口県	11,252	58	5	15	10	5	50	30	15	26	241	366	1,790	594	8	19	26	7	7	66
36徳島県	-	-	-	-	-	-	-	-	-	-	-	-	-	-	-	-	-	-	-	-
37香川県	15,959	41	0	6	6	0	2	17	21	14	99	65	700	154	2	55	13	10	2	22
38愛媛県	12,782	89	3	26	73	13	14	77	43	12	417	362	1,550	569	25	19	28	9	16	34
39高知県	8,353	18	0	9	4	0	0	22	13	5	87	112	736	711	8	8	6	9	4	18
40福岡県	49,394	342	17	315	17	53	46	288	193	164	1,362	1,609	7,498	2,893	108	63	104	78	85	106
41佐賀県	1,802	6	0	17	0	1	3	3	0	13	50	39	263	72	2	5	2	0	0	0
42長崎県	8	0	0	0	0	3	0	0	2	5	27	20	109	72	0	2	0	0	2	4
43熊本県	9,608	31	8	5	0	2	0	19	7	32	125	121	527	317	12	6	3	4	7	6
44大分県	8,381	18	0	3	2	4	4	25	4	14	133	102	399	451	7	10	0	11	11	7
45宮崎県	229	4	0	0	1	0	0	0	0	0	1	1	6	1	1	0	1	0	0	1
46鹿児島県	8,326	33	0	3	23	0	3	20	26	8	188	129	377	253	4	8	6	5	4	11
47沖縄県	-	-	-	-	-	-	-	-	-	-	-	-	-	-	-	-	-	-	-	-
運輸局等(再掲)2)	-	-	-	-	-	-	-	-	-	-	-	-	-	-	-	-	-	-	-	-
北海道運輸局	55,150	25,757	130	674	58	91	220	411	534	189	2,160	2,269	7,082	4,247	126	44	79	57	100	231
東北運輸局	64,853	1,627	2,283	8,695	3,273	5,025	2,835	1,488	1,163	520	3,095	2,918	9,604	3,618	1,319	173	216	56	264	473
関東運輸局	325,825	6,893	934	2,761	745	835	1,495	7,653	4,212	2,541	17,088	28,324	100,516	38,022	7,492	880	1,049	702	2,018	2,282
北陸信越運輸局	59,910	683	142	152	208	575	443	708	551	1,058	4,579	2,869	8,668	5,055	1,151	1,420	316	316	634	5,290
中部運輸局	86,758	518	39	448	21	51	94	537	224	232	3,070	2,485	12,840	6,954	172	362	497	520	416	711
近畿運輸局	143,391	1,210	58	97	233	77	230	795	351	302	4,418	4,451	17,988	7,492	547	584	452	158	805	805
中国運輸局	91,946	648	70	232	39	126	177	535	211	276	2,652	2,623	10,503	5,958	113	128	226	186	119	233
四国運輸局	37,094	148	11	10	4	15	23	116	77	31	603	539	2,986	1,434	27	82	47	28	22	74
九州運輸局	79,376	442	31	44	19	66	56	359	235	242	1,886	2,021	9,179	4,059	134	95	115	98	109	135

1)居住地区不詳を含む。
2)長野県は北陸信越運輸局、福井県は中部運輸局に含まれる。

参考第 4 表 施設所在地（47区分及び運輸局等）、居住地（47区分及び運輸局等）別延べ宿泊者数＜観光目的の宿泊者が50%未満の施設＞
（従業者数100人以上の施設）

(人泊)

施設所在地(47区分 及び運輸局等)	岐阜県	静岡県	愛知県	三重県	滋賀県	京都府	大阪府	兵庫県	奈良県	和歌山県	鳥取県	島根県	岡山県	広島県	山口県	徳島県	香川県	愛媛県	高知県	福岡県	佐賀県
令和2年9月	6,542	18,307	47,276	7,203	7,506	18,308	79,029	39,661	6,695	4,131	2,286	2,650	10,963	27,315	7,216	2,378	6,185	7,767	3,561	41,962	3,641
01北海道	145	443	1,474	241	1,444	560	2,183	1,237	264	4	11	32	113	228	67	102	58	58	49	596	99
02青森県	17	70	165	2	11	20	84	39	4	2	1	1	3	10	7	3	3	2	2	29	0
03岩手県	26	19	146	7	26	146	141	98	19	3	1	2	16	39	2	10	6	9	9	43	8
04宮城県	32	98	198	28	29	75	487	149	26	23	4	22	23	54	3	7	41	12	26	667	6
05秋田県	20	39	125	11	12	39	159	88	17	11	0	0	17	10	8	2	1	3	11	32	7
06山形県	46	196	152	15	24	50	186	126	52	3	5	5	17	39	54	3	9	14	3	194	4
07福島県	16	131	135	34	32	57	144	74	20	14	0	0	8	9	3	0	2	18	0	18	5
08茨城県	17	88	118	15	29	46	248	168	63	7	23	23	45	34	7	8	12	20	13	93	21
09栃木県	0	56	10	8	2	0	12	4	2	2	0	0	2	2	1	0	0	0	0	0	0
10群馬県	0	0	0	0	0	0	0	0	0	0	0	0	0	0	0	0	0	0	0	0	0
11埼玉県	28	445	2,46	36	349	413	616	187	39	18	3	7	48	20	6	6	13	7	9	203	30
12千葉県	559	1,297	2,549	482	468	788	4,987	1,944	461	431	389	381	532	740	586	431	453	530	423	1,884	445
13東京都	687	1,648	3,828	452	548	1,844	7,190	4,230	570	162	101	142	531	1,650	515	264	300	379	239	2,992	244
14神奈川県	218	784	1,800	150	229	663	2,657	1,131	264	98	35	31	171	447	92	80	90	123	74	888	101
15新潟県	122	211	1,672	640	97	219	640	441	110	68	51	6	25	25	15	50	3	19	6	219	13
16富山県	286	113	1,251	103	116	579	1,063	532	69	21	10	0	45	29	7	9	21	10	11	114	1
17石川県	136	107	571	61	79	239	450	294	82	3	0	2	35	28	7	0	2	17	12	93	1
18福井県	7	7	43	10	8	24	55	30	9	5	3	1	7	10	4	1	3	2	2	9	0
19山梨県	0	55	0	0	0	0	55	0	22	0	0	0	0	0	0	0	0	0	0	0	0
20長野県	232	524	1,234	119	137	203	540	262	105	21	33	12	34	59	7	10	28	24	19	137	13
21岐阜県	38	31	200	34	13	31	328	52	39	6	7	3	58	9	10	1	10	13	2	28	8
22静岡県	368	8,121	2,466	219	166	1,169	3,469	506	172	49	11	15	93	100	36	31	31	16	14	232	7
23愛知県	1,357	1,370	15,207	1,035	439	998	3,873	2,079	361	96	31	29	208	421	39	34	43	60	42	1,134	50
24三重県	94	76	448	1,174	58	79	383	774	32	53	14	4	19	25	2	2	35	11	4	39	5
25滋賀県	74	80	417	68	1,425	300	620	283	82	32	5	5	36	56	31	8	3	8	6	34	0
26京都府	79	111	1,035	342	215	2,742	865	549	190	71	63	63	95	286	40	0	55	24	0	167	0
27大阪府	441	612	3,214	504	1,067	2,072	24,645	5,686	1,524	914	180	140	754	939	170	239	410	275	1,863	410	92
28兵庫県	248	293	3,591	223	463	1,564	7,204	8,736	475	276	204	67	492	770	66	167	234	164	154	1,418	16
29奈良県	0	0	0	0	0	0	0	0	0	0	0	0	0	0	0	0	0	0	0	0	0
30和歌山県	31	61	159	44	56	280	834	362	107	1,210	8	5	74	68	27	22	16	29	6	79	4
31鳥取県	19	41	105	17	20	83	354	204	24	19	157	50	110	178	7	7	20	11	8	52	12
32島根県	0	0	0	0	0	0	0	0	0	0	0	0	0	0	0	0	0	0	0	0	0
33岡山県	99	148	611	282	273	557	2,058	1,421	241	61	212	220	3,918	1,288	273	97	455	365	172	954	119
34広島県	228	374	2,373	710	426	1,354	5,682	3,287	593	154	441	1,116	1,562	15,282	1,432	173	466	1,151	211	3,982	313
35山口県	25	55	213	154	38	95	620	464	49	20	25	102	283	1,247	2,473	62	31	68	31	1,323	105
36徳島県	0	0	0	0	0	0	0	0	0	0	0	0	0	0	0	0	0	0	0	0	0
37香川県	37	43	177	181	74	158	868	607	109	33	18	28	272	464	47	185	1,722	919	253	343	9
38愛媛県	95	76	361	63	91	282	1,795	737	116	36	25	36	303	737	71	135	598	609	323	609	23
39高知県	39	33	194	28	50	143	1,434	701	41	21	224	7	576	669	26	104	842	465	762	119	19
40福岡県	158	290	1,383	135	233	993	3,430	1,465	279	79	36	74	326	981	869	108	125	100	83	16,417	879
41佐賀県	2	20	31	1	8	9	46	36	6	0	0	0	7	13	10	2	1	2	0	228	656
42長崎県	2	10	50	2	4	13	71	119	4	2	2	21	4	4	7	2	13	0	2	217	35
43熊本県	10	59	142	7	16	67	224	91	18	2	4	12	17	66	28	2	4	22	6	869	51
44大分県	12	23	93	17	11	67	313	181	7	9	14	1	61	154	127	9	17	68	15	1,966	120
45宮崎県	0	0	0	0	0	0	0	0	3	0	0	0	0	0	0	0	0	0	1	0	1
46鹿児島県	9	42	98	26	20	86	359	232	25	10	10	6	33	72	34	2	24	23	4	1,953	119
47沖縄県	0	0	0	0	0	0	0	0	0	0	0	0	0	0	0	0	0	0	0	0	0
運輸局等(再掲) ²⁾																					
北海道運輸局	145	443	1,474	241	1,444	560	2,183	1,237	264	4	11	32	113	228	67	102	58	58	49	596	99
東北運輸局	157	553	857	97	134	406	1,201	574	138	58	10	30	74	161	77	25	60	58	45	983	30
関東運輸局	1,509	4,373	8,606	1,143	1,625	3,754	15,765	7,719	1,421	718	530	584	1,329	2,894	1,207	789	868	1,059	758	6,071	841
北陸信越運輸局	776	955	3,728	446	429	1,240	2,693	1,529	366	148	97	20	139	366	36	69	54	70	48	563	28
中部運輸局	2,347	9,612	18,364	2,472	684	1,478	5,762	3,441	613	209	66	52	385	565	91	102	64	144	64	1,442	70
近畿運輸局	873	1,157	8,416	1,181	3,226	6,958	34,168	15,616	2,378	2,500	400	280	1,451	2,119	334	436	728	668	441	3,561	112
中国運輸局	371	618	3,302	1,163	757	2,089	8,714	5,376	907	254	835	1,488	5,873	17,995	4,185	339	972	1,595	422	6,311	549
四国運輸局	171	152	732	272	215	583	4,097	2,045	266	102	267	91	1,151	1,870	144	424	3,162	3,941	1,624	785	51
九州運輸局	193	444	1,797	188	292	1,240	4,446	2,124	342	90	70	93	448	1,307	1,075	125	184	216	110	21,650	1,861
沖縄総合事務局	0	0	0	0	0	0	0	0	0	0	0	0	0	0	0	0	0	0	0	0	0
1)居住者数100人以上	0	0	0	0	0	0	0	0	0	0	0	0	0	0	0	0	0	0	0	0	0

1)居住者数100人以上
2)長野県は北陸信越運輸局、福井県は中部運輸局に含まれる。

参考第5表 施設所在地(主な市区町村)、従業員数(3区分) 別母集団施設数及び回収施設数

施設所在地 (主な市区町村)	従業員数(3区分)				施設所在地 (主な市区町村)	従業員数(3区分)					
	0~4人(1)		5~9人(1)			0~4人(1)		5~9人(1)			
	母集団 施設数	回収 施設数	母集団 施設数	回収 施設数		母集団 施設数	回収 施設数	母集団 施設数	回収 施設数		
北海道札幌市	55	-	30	-	117	-	44	-	104	-	63
北海道函館市	76	-	18	-	29	-	15	-	46	-	28
北海道小樽市	34	-	8	-	32	-	11	-	20	-	11
北海道旭川市	64	-	5	-	19	-	14	-	18	-	10
北海道釧路市	25	-	6	-	21	-	12	-	27	-	11
北海道帯広市	12	-	7	-	235	10	99	10	154	60	60
北海道北見市	7	-	8	-	51	21	16	55	43	17	38
北海道千歳市	7	-	2	-	52	16	16	32	32	22	-
北海道後志総合振興局厚知安町	70	-	14	-	47	-	44	-	21	-	-
青森県青森市	26	-	6	-	200	12	44	-	30	-	21
青森県弘前市	34	-	16	-	45	-	23	-	30	-	16
青森県八戸市	17	-	10	-	112	-	16	-	22	-	22
岩手県盛岡市	22	-	9	-	201	12	29	12	22	22	11
岩手県花巻市	30	-	8	-	224	12	27	12	45	37	26
岩手県北上市	10	-	2	-	56	16	16	-	20	-	20
岩手県一関市	27	-	6	-	15	-	5	-	14	-	10
岩手県釜石市	7	-	5	-	23	-	11	-	13	-	10
岩手県八幡平市	70	-	7	-	192	17	25	17	85	54	54
岩手県奥州市	18	-	5	-	51	-	5	-	23	-	10
岩手県奥州市	18	-	5	-	8	-	7	-	19	-	12
宮城県仙台市	26	-	23	-	15	-	6	-	54	-	22
宮城県大崎市	43	-	21	-	42	-	14	-	28	-	17
宮城県宮城郡松島町	4	-	5	-	10	-	2	-	21	-	11
秋田県秋田市	21	-	12	-	26	-	9	-	28	-	18
秋田県横手市	12	-	3	-	56	15	15	15	23	15	15
秋田県山形市	56	-	22	-	251	16	15	16	19	19	10
山形県米沢市	72	-	13	-	22	-	13	-	40	-	16
山形県鶴岡市	46	-	32	-	171	-	25	-	26	-	10
山形県天童市	90	-	6	-	265	10	43	-	56	-	29
福島県福島市	-	-	-	-	178	11	33	-	40	-	25
福島県会津若松市	44	-	36	-	176	13	31	-	66	-	38
福島県郡山市	33	-	7	-	137	10	33	-	42	-	17
福島県いわき市	35	-	19	-	82	8	8	-	11	-	11
福島県南会津郡南会津町	93	-	46	-	165	11	7	-	31	-	11
福島県水戸市	183	11	6	-	7	-	7	-	23	-	23
茨城県水戸市	6	-	9	-	133	16	16	-	19	-	13
茨城県つくば市	9	-	6	-	117	-	29	-	43	-	25
茨城県神栖市	35	-	21	-	16	-	6	-	22	-	13
栃木県宇都宮市	12	-	11	-	448	29	43	11	26	20	20
栃木県日光市	192	11	57	-	129	12	58	10	54	54	-
栃木県那須塩原市	56	-	22	-	253	19	19	-	12	-	-
群馬県那須郡那須町	293	18	50	-	14	-	9	-	21	-	17
群馬県高崎市	15	-	11	-	241	21	16	-	71	26	26
群馬県高崎市	17	-	8	-	187	14	14	-	17	12	12
群馬県高崎市	12	-	5	-	35	-	12	-	34	-	21
群馬県吾妻郡草津町	82	-	32	-	74	-	35	11	51	28	28
群馬県利根郡みなかみ町	86	-	25	-	66	-	12	-	64	-	38
埼玉県さいたま市	7	-	8	-	74	-	22	-	31	-	17
千葉県千葉市	12	-	10	-	74	-	22	-	101	-	46
千葉県鎌倉市	118	-	18	-	80	-	33	-	94	94	48
千葉県木更津市	7	-	3	-	341	18	83	-	14	14	10
千葉県成田市	15	-	9	-	13	-	10	-	24	24	22
千葉県柏市	4	-	1	-	9	-	11	-	49	49	22
千葉県船橋市	83	-	9	-	59	-	26	-	33	33	13
千葉県浦安市	6	-	1	-	12	-	10	-	35	35	18
千葉県葛飾区	159	12	39	-	30	-	11	-	165	103	103
東京都千代田区	5	-	22	-	68	-	37	-	20	20	13
東京都中央区	4	-	25	-	7	-	3	-	35	35	24
東京都港区	27	-	23	-	30	-	10	-	24	24	11
東京都新宿区	77	-	40	-	6	-	5	-	34	34	11
東京都文京区	-	-	-	-	85	-	34	-	15	15	13
東京都台東区	157	7	58	-	44	-	12	-	27	27	13
東京都江東区	51	-	10	-	40	-	13	-	60	60	24
東京都品川区	19	-	7	-	119	-	33	-	36	36	19
東京都目黒区	13	-	5	-	86	10	28	-	38	38	26
東京都大田区	20	-	18	-	6	-	5	-	21	21	12
東京都渋谷区	33	-	3	-	38	-	10	-	22	22	13
東京都豊島区	65	-	16	-	-	-	-	-	12	-	10
東京都北区	20	-	12	-	78	-	24	-	15	-	15
東京都八王子市	3	-	1	-	-	-	-	-	-	-	-

参考第5表 施設所在地(主な市区町村)、従業員数(3区分)別母集団施設数及び回収施設数
(施設)

施設所在地 (主な市区町村)	従業員数(3区分)					
	0~4人(1)		5~9人(1)		10人以上	
	母集団 施設数	回収 施設数	母集団 施設数	回収 施設数	母集団 施設数	回収 施設数
京都府京都市	2,728	86	329	35	567	203
京都府京都市	51	-	31	-	21	10
京都府京都市	108	-	55	-	49	16
京都府丹波市	41	7	7	-	12	12
京都府丹波市	570	15	112	21	394	206
大阪府大阪市	15	2	2	-	18	10
大阪府堺市	29	-	3	-	17	10
大阪府泉佐野市	99	-	38	-	125	73
兵庫県神戸市	30	-	23	-	31	11
兵庫県姫路市	38	-	38	-	62	29
兵庫県豊岡市	193	17	38	-	53	35
奈良県奈良市	98	-	18	-	29	23
和歌山県和歌山市	40	-	11	-	36	21
和歌山県西牟婁郡白浜町	101	-	19	-	25	14
鳥取県鳥取市	101	-	13	-	25	14
鳥取県米子市	21	6	6	-	34	23
島根県松江市	61	-	18	-	46	30
島根県浜田市	37	7	7	-	16	12
島根県出雲市	45	-	15	-	26	15
岡山県岡山市	62	-	14	-	57	28
岡山県倉敷市	43	-	14	-	41	20
岡山県美作市	34	-	5	-	15	10
広島県広島市	111	-	44	-	103	66
広島県呉市	47	-	11	-	24	11
広島県尾道市	65	-	9	-	23	10
広島県福山市	42	-	10	-	33	18
広島県廿日市市	35	-	11	-	26	23
山口県下関市	21	-	9	-	34	25
山口県山口市	9	-	6	-	33	23
徳島県徳島市	55	-	14	-	24	17
香川県高松市	105	-	36	10	46	28
愛媛県松山市	91	-	23	-	74	51
愛媛県今治市	75	-	20	-	19	13
高知県高知市	33	-	14	-	50	34
福岡県北九州市	34	-	20	-	54	35
福岡県福岡市	254	-	119	16	235	106
福岡県久留米市	13	-	5	-	18	10
福岡県佐賀市	34	-	12	-	26	19
佐賀県唐津市	43	-	17	-	21	10
佐賀県藤津市	11	-	6	-	26	12
長崎県長崎市	71	-	24	-	59	41
長崎県佐世保市	98	-	5	-	36	22
長崎県諫早市	15	-	3	-	17	14
長崎県松浦市	210	10	2	-	7	-
長崎県五島市	217	19	8	-	6	-
長崎県雲仙市	14	-	12	-	24	15
長崎県南島原市	166	16	4	-	6	-
熊本県熊本市	66	-	15	-	66	45
熊本県上天草市	20	-	8	-	19	10
熊本県阿蘇市	39	-	11	-	20	13
熊本県天草市	164	23	11	-	19	13
熊本県阿蘇郡南小国町	24	-	12	-	32	12
大分県大分市	23	-	12	-	30	19
大分県別府市	141	14	35	-	74	32
大分県由布市	44	-	8	-	20	14
大分県中津市	183	13	56	-	50	18
宮崎県宮崎市	37	-	15	-	44	34
鹿児島県鹿児島市	63	-	14	-	60	37
鹿児島県指宿市	34	-	5	-	16	10
鹿児島県薩摩川内市	110	-	13	-	17	10
鹿児島県霧島市	40	-	25	-	36	19
鹿児島県姶野郡久島町	202	10	16	-	9	-
沖縄県那覇市	262	-	62	-	145	50
沖縄県石垣市	316	11	36	-	41	15
沖縄県宮古島市	374	-	33	-	35	18
沖縄県国頭郡今帰仁村	339	12	11	-	4	-
沖縄県国頭郡本部町	321	10	18	-	13	-
沖縄県国頭郡恩納村	209	-	34	-	38	13

1) 従業員数10人未満の施設については、標本調査を実施している。
 ※本表は市区町村別、従業員数区別において10施設以上の回収があったものについて表章している。
 ※本表は、実数を表章しており、未回収分を推定した数

参考第6表 施設所在地(主な市区町村)、従業者数(3区分) 別延べ宿泊者数 (八泊)

施設所在地 (主な市区町村)	従業者数(3区分)			延べ 宿泊者数	10人以上
	0~4人(1)	5~9人(1)	10人以上		
北海道札幌市	343,168	-	-	343,168	-
北海道函館市	38,237	-	-	38,237	-
北海道小樽市	33,677	-	-	33,677	-
北海道旭川市	52,498	-	-	52,498	-
北海道釧路市	54,964	-	-	54,964	-
北海道帯広市	51,333	-	-	51,333	-
北海道北見市	34,768	-	-	34,768	-
北海道千歳市	26,488	-	-	26,488	-
北海道後志総合振興局厚知安町	19,595	-	-	19,595	-
青森県青森市	59,427	-	-	59,427	-
青森県八戸市	28,925	-	-	28,925	-
青森県弘前市	23,408	-	-	23,408	-
岩手県盛岡市	81,092	-	-	81,092	-
岩手県花巻市	58,136	-	-	58,136	-
岩手県北上市	28,594	-	-	28,594	-
岩手県一関市	14,605	-	-	14,605	-
岩手県釜石市	7,513	-	-	7,513	-
岩手県八幡平市	31,993	-	-	31,993	-
岩手県奥州市	12,375	-	-	12,375	-
宮城県仙台市	170,824	-	-	170,824	-
宮城県大崎市	13,979	-	-	13,979	-
宮城県宮城郡松島町	29,021	-	-	29,021	-
秋田県秋田市	47,893	-	-	47,893	-
秋田県横手市	11,232	-	-	11,232	-
秋田県北上市	27,633	-	-	27,633	-
山形県山形市	53,556	-	-	53,556	-
山形県米沢市	12,459	-	-	12,459	-
山形県鶴岡市	46,951	-	-	46,951	-
山形県天童市	20,010	-	-	20,010	-
福島県福島市	46,302	-	-	46,302	-
福島県会津若松市	45,012	-	-	45,012	-
福島県郡山市	39,611	-	-	39,611	-
福島県いわき市	50,896	-	-	50,896	-
福島県南会津郡南会津町	83	-	-	83	-
茨城県水戸市	27,934	-	-	27,934	-
茨城県つくば市	17,396	-	-	17,396	-
茨城県神栖市	15,208	-	-	15,208	-
栃木県宇都宮市	57,882	-	-	57,882	-
栃木県日光市	79,977	502	-	79,977	-
栃木県那須塩原市	16,162	-	-	16,162	-
栃木県那須郡那須町	77,769	985	-	77,769	-
群馬県高崎市	19,590	-	-	19,590	-
群馬県前橋市	24,427	-	-	24,427	-
群馬県渋川市	39,759	-	-	39,759	-
群馬県草津町	40,339	-	-	40,339	-
群馬県吾妻郡草津町	22,206	-	-	22,206	-
群馬県利根郡みなかみ町	38,070	-	-	38,070	-
埼玉県さいたま市	95,772	-	-	95,772	-
千葉県千葉市	13,226	-	-	13,226	-
千葉県船橋市	15,343	-	-	15,343	-
千葉県成田市	79,932	-	-	79,932	-
千葉県柏市	18,969	-	-	18,969	-
千葉県浦安市	34,584	-	-	34,584	-
千葉県鴨川市	208,256	-	-	208,256	-
千葉県南房総市	434	-	-	434	-
東京都千代田区	104,074	-	-	104,074	-
東京都中央区	94,800	-	-	94,800	-
東京都港区	158,011	-	-	158,011	-
東京都新宿区	64,744	-	-	64,744	-
東京都文京区	29,217	-	-	29,217	-
東京都台東区	15,947	-	-	15,947	-
東京都目黒区	11,112	-	-	11,112	-
東京都世田谷区	49,774	-	-	49,774	-
東京都渋谷区	34,859	-	-	34,859	-
東京都武蔵野区	24,520	-	-	24,520	-
東京都豊島区	15,523	-	-	15,523	-
東京都北区	14,715	-	-	14,715	-
東京都八王子市	217,109	-	-	217,109	-
東京都練馬区	60,095	-	-	60,095	-
東京都杉並区	12,965	-	-	12,965	-
東京都三軒市	11,720	-	-	11,720	-
東京都豊島区	16,880	-	-	16,880	-
東京都足柄下郡湯河原町	90,847	355	-	90,847	-
東京都足柄下郡湯河原町	9,654	-	-	9,654	-
東京都足柄下郡湯河原町	107,228	-	-	107,228	-
東京都足柄下郡湯河原町	27,929	-	-	27,929	-
東京都足柄下郡湯河原町	113	-	-	113	-
東京都足柄下郡湯河原町	16,432	-	-	16,432	-
東京都足柄下郡湯河原町	18,511	-	-	18,511	-
東京都足柄下郡湯河原町	5,201	214	-	5,201	-
東京都足柄下郡湯河原町	20,623	769	-	20,623	-
東京都足柄下郡湯河原町	62,699	-	-	62,699	-
東京都足柄下郡湯河原町	13,479	-	-	13,479	-
東京都足柄下郡湯河原町	13,765	-	-	13,765	-
東京都足柄下郡湯河原町	113,855	463	-	113,855	-
東京都足柄下郡湯河原町	19,936	-	-	19,936	-
東京都足柄下郡湯河原町	20,624	-	-	20,624	-
東京都足柄下郡湯河原町	39,579	-	-	39,579	-
東京都足柄下郡湯河原町	32,947	-	-	32,947	-
東京都足柄下郡湯河原町	21,204	-	-	21,204	-
東京都足柄下郡湯河原町	40,661	-	-	40,661	-
東京都足柄下郡湯河原町	11,848	-	-	11,848	-
東京都足柄下郡湯河原町	17,001	868	-	17,001	-
東京都足柄下郡湯河原町	26,037	-	-	26,037	-
東京都足柄下郡湯河原町	9,027	-	-	9,027	-
東京都足柄下郡湯河原町	48,252	342	-	48,252	-
東京都足柄下郡湯河原町	49,605	469	-	49,605	-
東京都足柄下郡湯河原町	67,033	2,732	-	67,033	-
東京都足柄下郡湯河原町	16,890	487	-	16,890	-
東京都足柄下郡湯河原町	0	-	-	0	-
東京都足柄下郡湯河原町	24,201	727	-	24,201	-
東京都足柄下郡湯河原町	8,775	-	-	8,775	-
東京都足柄下郡湯河原町	18,161	108	-	18,161	-
東京都足柄下郡湯河原町	64,885	-	-	64,885	-
東京都足柄下郡湯河原町	11,972	-	-	11,972	-
東京都足柄下郡湯河原町	3,656	2,312	1,344	3,656	1,344
東京都足柄下郡湯河原町	8,220	154	-	8,220	154
東京都足柄下郡湯河原町	311	-	-	311	-
東京都足柄下郡湯河原町	38,788	-	-	38,788	-
東京都足柄下郡湯河原町	47,379	1,741	-	47,379	1,741
東京都足柄下郡湯河原町	10,588	376	-	10,588	376
東京都足柄下郡湯河原町	38,531	-	-	38,531	-
東京都足柄下郡湯河原町	52,098	-	1,430	52,098	1,430
東京都足柄下郡湯河原町	81,283	-	-	81,283	-
東京都足柄下郡湯河原町	24,803	-	-	24,803	-
東京都足柄下郡湯河原町	57,796	-	-	57,796	-
東京都足柄下郡湯河原町	60,594	694	-	60,594	694
東京都足柄下郡湯河原町	15,947	-	-	15,947	-

(八泊)

(八泊)

参考第6表 施設所在地(主な市区町村)、従業者数(3区分) 別延べ宿泊者数 (人泊)

施設所在地 (主な市区町村)	従業者数(3区分)			
	延べ 宿泊者数	0～4人(1)	5～9人(1)	10人以上
静岡県御殿場市	19,947	-	-	19,947
静岡県伊豆市	24,794	-	-	24,794
静岡県伊豆の国市	11,790	-	-	11,790
静岡県賀茂郡東伊豆町	27,121	-	-	27,121
愛知県名古屋市中区	261,929	-	-	261,929
愛知県豊橋市	28,703	-	-	28,703
愛知県豊田市中区	25,743	-	-	25,743
愛知県蒲郡市	19,474	-	-	19,474
愛知県知多郡南知多町	6,782	-	-	6,782
三重県津市	22,877	-	-	22,877
三重県伊勢市	23,613	-	-	23,613
三重県鳥羽市	34,654	-	-	34,654
三重県志摩市	40,825	-	-	40,825
滋賀県大津市	63,315	252	-	63,063
滋賀県彦根市	15,352	-	-	15,352
滋賀県長浜市	16,145	-	-	16,145
滋賀県栗津市	23,279	-	-	23,279
滋賀県高島市	7,384	-	-	7,384
京都府京都市	359,898	1,058	7,432	351,408
京都府宮津市	9,425	-	-	9,425
京都府京丹後市	9,287	-	-	9,287
京都府南丹市	8,520	-	-	8,520
大阪府大阪市	513,165	2,244	9,279	501,642
大阪府堺市	18,338	-	-	18,338
大阪府泉佐野市	13,169	-	-	13,169
兵庫県神戸市	200,525	-	-	200,525
兵庫県姫路市	34,441	-	-	34,441
兵庫県豊岡市	32,024	513	-	31,511
奈良県奈良市	50,087	-	-	50,087
和歌山県和歌山市	49,384	-	-	49,384
和歌山県西牟婁郡白浜町	79,210	-	-	79,210
鳥取県鳥取市	28,656	-	-	28,656
鳥取県米子市	41,739	-	-	41,739
島根県松江市	56,371	-	-	56,371
島根県浜田市	13,942	-	-	13,942
岡山県出雲市	26,981	-	-	26,981
岡山県岡山市	62,730	-	-	62,730
岡山県倉敷市	36,505	-	-	36,505
岡山県美作市	10,571	-	-	10,571
広島県広島市	211,789	-	-	211,789
広島県呉市	11,761	-	-	11,761
広島県尾道市	11,636	-	-	11,636
広島県福山市	30,398	-	-	30,398
広島県廿日市市	19,662	-	-	19,662
山口県下関市	44,683	-	-	44,683
山口県山口市	50,803	-	-	50,803
徳島県徳島市	37,015	-	-	37,015
香川県高松市	63,691	-	2,354	61,337
愛媛県松山市	92,273	-	-	92,273
愛媛県今治市	16,784	-	-	16,784
高知県高知市	67,282	-	-	67,282
福岡県北九州市	81,374	-	-	81,374
福岡県福岡市	215,590	-	3,795	211,795
福岡県久留米市	12,582	-	-	12,582
佐賀県佐賀市	24,071	-	-	24,071
佐賀県唐津市	15,475	-	-	15,475
佐賀県嬉野市	9,680	-	-	9,680
長崎県長崎市	83,439	-	-	83,439
長崎県佐世保市	64,171	-	-	64,171
長崎県藤原市	22,381	-	-	22,381

(人泊)

施設所在地 (主な市区町村)	従業者数(3区分)			
	延べ 宿泊者数	0～4人(1)	5～9人(1)	10人以上
長崎県松浦市	0	-	-	-
長崎県五島市	84	84	-	-
長崎県雲仙市	15,339	-	-	15,339
長崎県南島原市	0	-	-	-
熊本県熊本市	86,803	-	-	86,803
熊本県上天草市	9,016	-	-	9,016
熊本県阿蘇市	11,492	-	-	11,492
熊本県天草市	12,651	432	-	12,219
熊本県阿蘇郡南小国町	5,616	-	-	5,616
大分県大分市	60,366	-	-	60,366
大分県別府市	83,455	528	-	82,927
大分県日田市	12,335	-	-	12,335
大分県田布市	9,494	540	-	8,954
宮崎県宮崎市	91,262	-	-	91,262
鹿児島県鹿児島市	101,853	-	-	101,853
鹿児島県指宿市	14,614	-	-	14,614
鹿児島県薩摩川内市	11,019	-	-	11,019
鹿児島県霧島市	37,135	-	-	37,135
鹿児島県熊毛郡屋久島町	458	458	-	-
沖縄県那覇市	61,989	-	-	61,989
沖縄県石垣市	25,653	319	-	25,334
沖縄県国頭郡今帰仁村	45,795	-	-	45,795
沖縄県国頭郡本部町	165	165	-	-
沖縄県国頭郡恩納村	323	323	-	-
沖縄県国頭郡読納村	47,427	-	-	47,427

1) 従業者数10人未満の施設については、標本調査を実施している。
 ※本表は市区町村別、従業者区分別において10施設以上の回収があったものについて表章している。
 ※本表は、実数を表章しており、未回収分を推定した数値ではない。

参考第7表 施設所在地(主な市区町村)、従業者数(3区分) 別実宿泊者数

(人)

施設所在地 (主な市区町村)	従業者数(3区分)			実宿泊者数
	0~4人(1)	5~9人(1)	10人以上	
北海道札幌市	248,338	-	248,338	-
北海道函館市	28,248	-	28,248	-
北海道小樽市	28,819	-	28,819	-
北海道旭川市	42,598	-	42,598	-
北海道釧路市	45,651	-	45,651	-
北海道帯広市	42,087	-	42,087	-
北海道北見市	28,069	-	28,069	-
北海道千歳市	19,989	-	19,989	-
北海道後志総合振興局厚知安町	8,071	-	8,071	-
青森県青森市	50,109	-	50,109	-
青森県弘前市	20,826	-	20,826	-
青森県八戸市	18,013	-	18,013	-
岩手県盛岡市	67,718	-	67,718	-
岩手県花巻市	53,382	-	53,382	-
岩手県北上市	22,953	-	22,953	-
岩手県一関市	12,272	-	12,272	-
岩手県釜石市	5,567	-	5,567	-
岩手県八幡平市	28,540	-	28,540	-
岩手県奥州市	9,343	-	9,343	-
宮城県仙台市	128,713	-	128,713	-
宮城県大崎市	11,664	-	11,664	-
宮城県宮城郡松島町	28,215	-	28,215	-
秋田県秋田市	37,229	-	37,229	-
秋田県横手市	8,999	-	8,999	-
秋田県仙北市	19,379	-	19,379	-
山形県山形市	44,739	-	44,739	-
山形県米沢市	8,837	-	8,837	-
山形県鶴岡市	40,187	-	40,187	-
山形県天童市	15,907	-	15,907	-
福島県福島市	38,341	-	38,341	-
福島県会津若松市	40,283	-	40,283	-
福島県郡山市	33,116	-	33,116	-
福島県いわき市	36,649	-	36,649	-
福島県南会津郡南会津町	39	-	39	-
茨城県つくば市	22,330	-	22,330	-
茨城県神栖市	14,556	-	14,556	-
栃木県宇都宮市	12,972	-	12,972	-
栃木県日光市	46,493	-	46,493	-
栃木県那須塩原市	72,747	484	72,263	-
栃木県那須郡那須町	13,462	-	13,462	-
群馬県前橋市	70,290	880	69,410	-
群馬県高崎市	16,319	-	16,319	-
群馬県渋川市	18,137	-	18,137	-
群馬県桐生市	37,583	-	37,583	-
群馬県吉妻郡草津町	36,999	-	36,999	-
群馬県利根郡みなみ町	19,126	-	19,126	-
埼玉県さいたま市	28,571	-	28,571	-
千葉県千葉市	70,800	-	70,800	-
千葉県船橋市	12,245	-	12,245	-
千葉県木更津市	13,002	-	13,002	-
千葉県成田市	62,128	-	62,128	-
千葉県柏市	12,737	-	12,737	-
千葉県浦安市	30,089	-	30,089	-
千葉県鴨川市	185,107	-	185,107	-
千葉県南房総市	241	241	-	-
東京都千代田区	76,321	-	76,321	-
東京都中央区	74,818	-	74,818	-
東京都港区	120,248	-	120,248	-
東京都新宿区	47,345	-	47,345	-
東京都文京区	21,878	-	21,878	-
東京都台東区	248,338	-	248,338	-
東京都江東区	28,248	-	28,248	-
東京都品川区	28,819	-	28,819	-
東京都目黒区	42,598	-	42,598	-
東京都大田区	45,651	-	45,651	-
東京都渋谷区	42,087	-	42,087	-
東京都豊島区	28,069	-	28,069	-
東京都北区	19,989	-	19,989	-
東京都八王子市	8,071	-	8,071	-
東京都練馬区	50,109	-	50,109	-
東京都板橋区	20,826	-	20,826	-
東京都相模原市	18,013	-	18,013	-
神奈川県横浜市	67,718	-	67,718	-
神奈川県横浜須賀町	53,382	-	53,382	-
神奈川県横浜須賀町	22,953	-	22,953	-
神奈川県足柄下郡湯河原町	12,272	-	12,272	-
新潟県新潟市	8,001	-	8,001	-
新潟県長岡市	21,864	-	21,864	-
新潟県妙高市	75	-	75	-
新潟県上越市	13,884	-	13,884	-
新潟県佐渡市	14,856	-	14,856	-
新潟県魚沼市	4,139	119	4,020	-
新潟県蒲原郡湯沢町	17,298	481	16,817	-
富山県富山市	51,452	-	51,452	-
富山県高岡市	11,585	-	11,585	-
富山県黒部市	11,511	-	11,511	-
石川県金沢市	89,196	316	88,880	-
石川県七尾市	17,023	-	17,023	-
石川県小松市	16,118	-	16,118	-
石川県加賀市	36,148	-	36,148	-
福井県福井市	25,630	-	25,630	-
福井県あわら市	20,163	-	20,163	-
福井県白山市	34,394	-	34,394	-
山梨県富士吉田市	10,906	-	10,906	-
山梨県北杜市	15,665	747	14,918	-
山梨県笛吹市	23,502	-	23,502	-
山梨県南都留郡山中湖村	8,247	-	8,247	-
山梨県南都留郡富士河口湖町	44,170	300	43,870	-
長野県長野市	41,264	426	40,838	-
長野県松本市	55,153	2,553	52,600	-
長野県上田市	12,798	436	12,362	-
長野県伊那市	0	-	-	-
長野県茅野市	18,816	661	18,155	-
長野県千曲市	7,495	-	7,495	-
長野県安曇野市	15,967	106	15,861	-
長野県北佐久郡軽井沢町	49,979	-	49,979	-
長野県下伊那郡阿智村	11,657	-	11,657	-
長野県北安曇郡白馬村	3,072	1,945	1,127	-
長野県下高井郡山ノ内町	7,371	141	7,230	-
長野県下高井郡野沢温泉村	201	201	-	-
岐阜県岐阜市	35,253	-	35,253	-
岐阜県高山市	40,958	1,148	39,810	-
岐阜県下呂市	9,308	310	8,998	-
岐阜県静岡市	34,194	-	34,194	-
静岡県岡部市	37,932	-	37,932	-
静岡県浜松市	59,718	-	59,718	-
静岡県沼津市	19,631	-	19,631	-
静岡県熱海市	51,555	-	51,555	-
静岡県伊東市	52,777	629	52,148	-
静岡県浜岡市	12,873	-	12,873	-

参考第7表 施設所在地(主な市区町村)、従業者数(3区分)別実宿泊者数 (人)

施設所在地 (主な市区町村)	従業者数(3区分)			実宿泊者数	10人以上
	0~4人(1)	5~9人(1)	10人以上		
静岡県御殿場市	18,073	-	-	18,073	-
静岡県伊豆市	23,154	-	-	23,154	-
静岡県伊豆の国市	11,047	-	-	11,047	-
静岡県賀茂郡東伊豆町	25,122	-	-	25,122	-
愛知県名古屋市中区	205,901	-	-	205,901	-
愛知県豊橋市	25,584	-	-	25,584	-
愛知県豊田市中区	18,307	-	-	18,307	-
愛知県蒲郡市	18,182	-	-	18,182	-
愛知県知多郡南知多町	6,498	-	-	6,498	-
三重県津市	20,975	-	-	20,975	-
三重県伊勢市	20,452	-	-	20,452	-
三重県鳥羽市	32,455	-	-	32,455	-
三重県志摩市	38,898	-	-	38,898	-
滋賀県大津市	56,163	201	-	55,962	-
滋賀県彦根市	12,927	-	-	12,927	-
滋賀県長浜市	13,254	-	-	13,254	-
滋賀県草津市	17,692	-	-	17,692	-
滋賀県高島市	6,315	-	-	6,315	-
京都府京都市	259,858	845	5,883	253,130	-
京都府宮津市	8,004	-	-	8,004	-
京都府京丹後市	8,577	-	-	8,577	-
京都府南丹市	8,232	-	-	8,232	-
大阪府大阪市	387,537	2,229	4,113	381,195	-
大阪府堺市	9,780	-	-	9,780	-
大阪府泉佐野市	6,926	-	-	6,926	-
兵庫県神戸市	168,065	-	-	168,065	-
兵庫県姫路市	27,242	-	-	27,242	-
兵庫県豊岡市	28,876	380	-	28,496	-
奈良県奈良市	41,159	-	-	41,159	-
和歌山県和歌山市	42,270	-	-	42,270	-
和歌山県西牟婁郡白浜町	72,076	-	-	72,076	-
鳥取県鳥取市	23,591	-	-	23,591	-
鳥取県米子市	33,258	-	-	33,258	-
島根県松江市	47,415	-	-	47,415	-
島根県浜田市	11,965	-	-	11,965	-
島根県出雲市	23,990	-	-	23,990	-
岡山県岡山市	48,923	-	-	48,923	-
岡山県倉敷市	29,054	-	-	29,054	-
岡山県美作市	9,565	-	-	9,565	-
広島県広島市	168,270	-	-	168,270	-
広島県呉市	8,509	-	-	8,509	-
広島県尾道市	9,382	-	-	9,382	-
広島県福山市	25,374	-	-	25,374	-
広島県廿日市市	18,550	-	-	18,550	-
山口県下関市	32,117	-	-	32,117	-
山口県山口市	40,300	-	-	40,300	-
徳島県徳島市	30,053	-	-	30,053	-
香川県高松市	53,905	2,260	-	51,645	-
愛媛県松山市	78,206	-	-	78,206	-
愛媛県今治市	14,161	-	-	14,161	-
高知県高知市	57,035	-	-	57,035	-
福岡県北九州市	57,578	-	-	57,578	-
福岡県福岡市	159,673	3,489	-	156,184	-
福岡県久留米市	9,463	-	-	9,463	-
佐賀県佐賀市	19,726	-	-	19,726	-
佐賀県唐津市	13,980	-	-	13,980	-
佐賀県嬉野市	9,206	-	-	9,206	-
長崎県長崎市	65,748	-	-	65,748	-
長崎県佐世保市	54,955	-	-	54,955	-
長崎県藤原市	13,940	-	-	13,940	-

(人)

施設所在地 (主な市区町村)	従業者数(3区分)			実宿泊者数	10人以上
	0~4人(1)	5~9人(1)	10人以上		
長崎県松浦市	0	-	-	0	-
長崎県五島市	27	-	-	27	-
長崎県雲仙市	14,311	-	-	14,311	-
長崎県南島原市	0	-	-	0	-
熊本県熊本市	66,905	-	-	66,905	-
熊本県上天草市	8,867	-	-	8,867	-
熊本県阿蘇市	9,718	-	-	9,718	-
熊本県天草市	10,310	353	-	9,957	-
熊本県阿蘇郡南小国町	5,472	-	-	5,472	-
大分県大分市	48,848	-	-	48,848	-
大分県別府市	74,043	342	-	73,701	-
大分県日田市	11,278	-	-	11,278	-
大分県田布市	8,894	405	-	8,489	-
宮崎県宮崎市	73,840	-	-	73,840	-
鹿児島県鹿児島市	78,978	-	-	78,978	-
鹿児島県指宿市	13,579	-	-	13,579	-
鹿児島県薩摩川内市	7,732	-	-	7,732	-
鹿児島県霧島市	32,207	-	-	32,207	-
鹿児島県熊毛郡屋久島町	181	-	-	181	-
沖縄県那覇市	41,727	-	-	41,727	-
沖縄県石垣市	16,726	120	-	16,606	-
沖縄県宮古島市	25,766	-	-	25,766	-
沖縄県国頭郡今帰仁村	125	125	-	125	-
沖縄県国頭郡本部町	305	305	-	305	-
沖縄県国頭郡恩納村	24,380	-	-	24,380	-

1)従業者数10人未満の施設については、標本調査を実施している。
 ※本表は市区町村別、従業者区分別において10施設以上の回収があったものについて表章している。
 ※本表は、実数を表章しており、未回収分を推定した数値ではない。

参考第 8 表 施設所在地(主な市区町村)、従業者数 (3区分) 別外国人延べ宿泊者数 (八泊)

施設所在地 (主な市区町村)	従業者数 (3区分)				外国人延べ 宿泊者数
	0~4人 1)	5~9人 1)	10人以上	外国人延べ 宿泊者数	
				外国人延べ 宿泊者数	
北海道札幌市	646	-	-	646	
北海道函館市	100	-	-	100	
北海道小樽市	23	-	-	23	
北海道旭川市	23	-	-	23	
北海道釧路市	119	-	-	119	
北海道帯広市	57	-	-	57	
北海道北見市	8	-	-	8	
北海道千歳市	41	-	-	41	
北海道後志総合振興局倶知安町	105	-	-	105	
青森県青森市	91	-	-	91	
青森県弘前市	252	-	-	252	
青森県八戸市	75	-	-	75	
岩手県盛岡市	295	-	-	295	
岩手県花巻市	6	-	-	6	
岩手県北上市	32	-	-	32	
岩手県一関市	18	-	-	18	
岩手県釜石市	10	-	-	10	
岩手県八幡平市	7	-	-	7	
岩手県奥州市	13	-	-	13	
宮城県仙台市	1,353	-	-	1,353	
宮城県大崎市	137	-	-	137	
宮城県宮城県松島町	8	-	-	8	
秋田県秋田市	80	-	-	80	
秋田県横手市	23	-	-	23	
秋田県仙北市	9	-	-	9	
山形県山形市	83	-	-	83	
山形県米沢市	94	-	-	94	
山形県鶴岡市	72	-	-	72	
山形県天童市	0	-	-	0	
福島県福島市	81	-	-	81	
福島県会津若松市	105	-	-	105	
福島県山形市	116	-	-	116	
福島県いわき市	87	-	-	87	
茨城県水戸市	0	-	-	0	
茨城県つくば市	89	-	-	89	
茨城県神栖市	145	-	-	145	
栃木県宇都宮市	55	-	-	55	
栃木県日光市	162	-	-	162	
栃木県那須塩原市	50	12	-	62	
栃木県那須郡那須町	19	-	-	19	
群馬県前橋市	75	-	-	75	
群馬県高崎市	105	-	-	105	
群馬県渋川市	21	-	-	21	
群馬県群馬県草津町	0	-	-	0	
群馬県利根郡みなみ町	28	-	-	28	
埼玉県さいたま市	160	-	-	160	
千葉県千葉市	943	-	-	943	
千葉県船橋市	25	-	-	25	
千葉県木更津市	32	-	-	32	
千葉県成田市	24,391	-	-	24,391	
千葉県柏市	227	-	-	227	
千葉県浦安市	6	-	-	6	
千葉県鎌倉市	32	-	-	32	
千葉県南房総市	4	4	-	8	
千葉県千代田区	1,229	-	-	1,229	
東京都中央区	1,708	-	-	1,708	
東京都港区	2,551	-	-	2,551	
東京都新宿区	3,620	-	-	3,620	
東京都文京区	420	-	-	420	
東京都台東区	-	-	-	-	
東京都目黒区	-	-	-	-	
東京都大田区	-	-	-	-	
東京都渋谷区	-	-	-	-	
東京都豊島区	-	-	-	-	
東京都北区	-	-	-	-	
東京都八王子市	-	-	-	-	
東京都目黒区	-	-	-	-	
東京都大田区	-	-	-	-	
東京都渋谷区	-	-	-	-	
東京都豊島区	-	-	-	-	
東京都北区	-	-	-	-	
東京都八王子市	-	-	-	-	
東京都目黒区	-	-	-	-	
東京都大田区	-	-	-	-	
東京都渋谷区	-	-	-	-	
東京都豊島区	-	-	-	-	
東京都北区	-	-	-	-	
東京都八王子市	-	-	-	-	
東京都目黒区	-	-	-	-	
東京都大田区	-	-	-	-	
東京都渋谷区	-	-	-	-	
東京都豊島区	-	-	-	-	
東京都北区	-	-	-	-	
東京都八王子市	-	-	-	-	
東京都目黒区	-	-	-	-	
東京都大田区	-	-	-	-	
東京都渋谷区	-	-	-	-	
東京都豊島区	-	-	-	-	
東京都北区	-	-	-	-	
東京都八王子市	-	-	-	-	
東京都目黒区	-	-	-	-	
東京都大田区	-	-	-	-	
東京都渋谷区	-	-	-	-	
東京都豊島区	-	-	-	-	
東京都北区	-	-	-	-	
東京都八王子市	-	-	-	-	
東京都目黒区	-	-	-	-	
東京都大田区	-	-	-	-	
東京都渋谷区	-	-	-	-	
東京都豊島区	-	-	-	-	
東京都北区	-	-	-	-	
東京都八王子市	-	-	-	-	
東京都目黒区	-	-	-	-	
東京都大田区	-	-	-	-	
東京都渋谷区	-	-	-	-	
東京都豊島区	-	-	-	-	
東京都北区	-	-	-	-	
東京都八王子市	-	-	-	-	
東京都目黒区	-	-	-	-	
東京都大田区	-	-	-	-	
東京都渋谷区	-	-	-	-	
東京都豊島区	-	-	-	-	
東京都北区	-	-	-	-	
東京都八王子市	-	-	-	-	
東京都目黒区	-	-	-	-	
東京都大田区	-	-	-	-	
東京都渋谷区	-	-	-	-	
東京都豊島区	-	-	-	-	
東京都北区	-	-	-	-	
東京都八王子市	-	-	-	-	
東京都目黒区	-	-	-	-	
東京都大田区	-	-	-	-	
東京都渋谷区	-	-	-	-	
東京都豊島区	-	-	-	-	
東京都北区	-	-	-	-	
東京都八王子市	-	-	-	-	
東京都目黒区	-	-	-	-	
東京都大田区	-	-	-	-	
東京都渋谷区	-	-	-	-	
東京都豊島区	-	-	-	-	
東京都北区	-	-	-	-	
東京都八王子市	-	-	-	-	
東京都目黒区	-	-	-	-	
東京都大田区	-	-	-	-	
東京都渋谷区	-	-	-	-	
東京都豊島区	-	-	-	-	
東京都北区	-	-	-	-	
東京都八王子市	-	-	-	-	
東京都目黒区	-	-	-	-	
東京都大田区	-	-	-	-	
東京都渋谷区	-	-	-	-	
東京都豊島区	-	-	-	-	
東京都北区	-	-	-	-	
東京都八王子市	-	-	-	-	
東京都目黒区	-	-	-	-	
東京都大田区	-	-	-	-	
東京都渋谷区	-	-	-	-	
東京都豊島区	-	-	-	-	
東京都北区	-	-	-	-	
東京都八王子市	-	-	-	-	
東京都目黒区	-	-	-	-	
東京都大田区	-	-	-	-	
東京都渋谷区	-	-	-	-	
東京都豊島区	-	-	-	-	
東京都北区	-	-	-	-	
東京都八王子市	-	-	-	-	
東京都目黒区	-	-	-	-	
東京都大田区	-	-	-	-	
東京都渋谷区	-	-	-	-	
東京都豊島区	-	-	-	-	
東京都北区	-	-	-	-	
東京都八王子市	-	-	-	-	
東京都目黒区	-	-	-	-	
東京都大田区	-	-	-	-	
東京都渋谷区	-	-	-	-	
東京都豊島区	-	-	-	-	
東京都北区	-	-	-	-	
東京都八王子市	-	-	-	-	
東京都目黒区	-	-	-	-	
東京都大田区	-	-	-	-	
東京都渋谷区	-	-	-	-	
東京都豊島区	-	-	-	-	
東京都北区	-	-	-	-	
東京都八王子市	-	-	-	-	
東京都目黒区	-	-	-	-	
東京都大田区	-	-	-	-	
東京都渋谷区	-	-	-	-	
東京都豊島区	-	-	-	-	
東京都北区	-	-	-	-	
東京都八王子市	-	-	-	-	
東京都目黒区	-	-	-	-	
東京都大田区	-	-	-	-	
東京都渋谷区	-	-	-	-	
東京都豊島区	-	-	-	-	
東京都北区	-	-	-	-	
東京都八王子市	-	-	-	-	
東京都目黒区	-	-	-	-	
東京都大田区	-	-	-	-	
東京都渋谷区	-	-	-	-	
東京都豊島区	-	-	-	-	
東京都北区	-	-	-	-	
東京都八王子市	-	-	-	-	
東京都目黒区	-	-	-	-	
東京都大田区	-	-	-	-	
東京都渋谷区	-	-	-	-	
東京都豊島区	-	-	-	-	
東京都北区	-	-	-	-	
東京都八王子市	-	-	-	-	
東京都目黒区	-	-	-	-	
東京都大田区	-	-	-	-	
東京都渋谷区	-	-	-	-	
東京都豊島区	-	-	-	-	
東京都北区	-	-	-	-	
東京都八王子市	-	-	-	-	
東京都目黒区	-	-	-	-	
東京都大田区	-	-	-	-	
東京都渋谷区	-	-	-	-	
東京都豊島区	-	-	-	-	
東京都北区	-	-	-	-	
東京都八王子市	-	-	-	-	
東京都目黒区	-	-	-	-	
東京都大田区	-	-	-	-	
東京都渋谷区	-	-	-	-	
東京都豊島区	-	-	-	-	
東京都北区	-	-	-	-	
東京都八王子市	-	-	-	-	
東京都目黒区	-	-	-	-	
東京都大田区	-	-	-	-	
東京都渋谷区	-	-	-	-	
東京都豊島区	-	-	-	-	
東京都北区	-	-	-	-	
東京都八王子市	-	-	-	-	
東京都目黒区	-	-	-	-	
東京都大田区	-	-	-	-	
東京都渋谷区	-	-	-	-	
東京都豊島区	-	-	-	-	
東京都北区	-	-	-	-	
東京都八王子市	-	-	-	-	
東京都目黒区	-	-	-	-	
東京都大田区	-	-	-	-	
東京都渋谷区	-	-	-	-	
東京都豊島区	-	-	-	-	
東京都北区	-	-	-	-	
東京都八王子市	-	-	-	-	
東京都目黒区	-	-	-	-	
東京都大田区	-	-	-	-	
東京都渋谷区	-	-	-	-	
東京都豊島区	-	-	-	-	
東京都北区	-	-	-	-	
東京都八王子市	-	-	-	-	
東京都目黒区	-	-	-	-	
東京都大田区	-	-	-	-	
東京都渋谷区	-	-	-	-	
東京都豊島区	-	-	-	-	
東京都北区	-	-	-	-	
東京都八王子市	-	-	-	-	
東京都目黒区	-	-	-	-	
東京都大田区	-	-	-	-	
東京都渋谷区	-	-	-	-	
東京都豊島区	-	-	-	-	
東京都北区	-	-	-	-	
東京都八王子市	-	-	-	-	
東京都目黒区	-	-	-	-	
東京都大田区	-	-	-	-	
東京都渋谷区	-	-	-	-	
東京都豊島区	-	-	-	-	
東京都北区	-	-	-	-	
東京都八王子市	-	-	-	-	
東京都目黒区	-	-	-	-	
東京都大田区	-	-	-	-	
東京都渋谷区	-	-	-	-	
東京都豊島区	-	-	-	-	
東京都北区	-	-	-	-	
東京都八王子市	-	-	-	-	
東京都目黒区	-	-	-	-	
東京都大田区	-	-	-	-	
東京都渋谷区	-	-	-	-	
東京都豊島区	-	-	-	-	
東京都北区	-	-	-	-	
東京都八王子市	-	-	-	-	
東京都目黒区	-	-	-	-	
東京都大田区	-	-	-	-	
東京都渋谷区	-	-	-	-	
東京都豊島区	-	-	-	-	
東京都北区	-	-	-	-	
東京都八王子市	-	-	-	-	
東京都目黒区	-	-	-	-	
東京都大田区	-	-	-	-	
東京都渋谷区	-	-	-	-	
東京都豊島区	-	-	-	-	
東京都北区	-	-	-	-	
東京都八王子市	-	-	-	-	
東京都目黒区	-	-	-	-	
東京都大田区	-	-	-	-	
東京都渋谷区	-	-	-	-	
東京都豊島区	-	-	-	-	
東京都北区	-	-	-	-	
東京都八王子市	-	-	-	-	
東京都目黒区	-	-	-	-	
東京都大田区	-	-	-	-	

参考第8表 施設所在地(主な市区町村)、従業者数(3区分) 別外国人延べ宿泊者数 (人泊)

施設所在地 (主な市区町村)	従業者数(3区分)			外国人延べ 宿泊者数
	0~4人 1)	5~9人 1)	10人以上	
静岡県御殿場市	23	-	-	23
静岡県伊豆市	18	-	-	18
静岡県伊豆の国市	2	-	-	2
静岡県賀茂郡東伊豆町	35	-	-	35
愛知県名古屋市中区	1,763	-	-	1,763
愛知県豊橋市	114	-	-	114
愛知県豊田市中区	89	-	-	89
愛知県蒲郡市	0	-	-	0
愛知県知多郡南知多町	0	-	-	0
三重県津市	34	-	-	34
三重県伊勢市	4	-	-	4
三重県鳥羽市	0	-	-	0
三重県志摩市	4	-	-	4
滋賀県大津市	25	-	-	25
滋賀県彦根市	1	-	-	1
滋賀県長浜市	30	-	-	30
滋賀県草津市	262	-	-	262
滋賀県高島市	2	-	-	2
京都府京都市中京区	2,715	10	43	2,662
京都府宮津市	0	-	-	0
京都府京丹後市	23	-	-	23
京都府南丹市	0	-	-	0
大阪府大阪市	6,581	600	3	5,978
大阪府堺市	804	-	-	804
大阪府東淀川区	1,880	-	-	1,880
兵庫県神戸市	974	-	-	974
兵庫県姫路市	223	-	-	223
兵庫県豊岡市	11	0	-	11
奈良県奈良市	257	-	-	257
和歌山県和歌山市	103	-	-	103
和歌山県西牟婁郡白浜町	23	-	-	23
鳥取県鳥取市	150	-	-	150
鳥取県米子市	43	-	-	43
鳥根県松江市	42	-	-	42
鳥根県浜田市	98	-	-	98
鳥根県出雲市	27	-	-	27
岡山県岡山市	115	-	-	115
岡山県倉敷市	104	-	-	104
岡山県美作市	0	-	-	0
広島県広島市	950	-	-	950
広島県呉市	22	-	-	22
広島県尾道市	38	-	-	38
広島県福山市	65	-	-	65
広島県廿日市市	6	-	-	6
山口県下関市	229	-	-	229
山口県山口市	189	-	-	189
徳島県徳島市	167	-	-	167
香川県高松市	90	22	-	68
愛媛県松山市	198	-	-	198
愛媛県今治市	122	-	-	122
高知県高知市	312	-	-	312
福岡県北九州市	298	-	-	298
福岡県福岡市	1,424	-	-	1,398
福岡県久留米市	53	26	-	53
佐賀県佐賀市	82	-	-	82
佐賀県唐津市	0	-	-	0
佐賀県嬉野市	0	-	-	0
長崎県長崎市	287	-	-	287
長崎県佐世保市	1,230	-	-	1,230
長崎県諫早市	58	-	-	58

施設所在地 (主な市区町村)	従業者数(3区分)			外国人延べ 宿泊者数
	0~4人 1)	5~9人 1)	10人以上	
長崎県松浦市	0	-	-	0
長崎県五島市	0	0	-	0
長崎県雲仙市	12	-	-	12
長崎県南島原市	0	-	-	0
熊本県熊本市	438	-	-	438
熊本県上天草市	0	-	-	0
熊本県阿蘇市	0	-	-	0
熊本県天草市	16	0	-	16
熊本県阿蘇郡南小国町	8	-	-	8
大分県大分市	186	-	-	186
大分県別府市	66	2	-	64
大分県田布市	0	-	-	0
大分県由布市	6	0	-	6
宮崎県宮崎市	286	-	-	286
鹿児島県鹿児島市	301	-	-	301
鹿児島県指宿市	3	-	-	3
鹿児島県薩摩川内市	9	-	-	9
鹿児島県霧島市	30	-	-	30
鹿児島県姶野郡屋久島町	6	6	-	6
沖縄県那覇市	329	-	-	329
沖縄県石垣市	15	0	-	15
沖縄県宮古島市	106	-	-	106
沖縄県国頭郡今帰仁村	0	-	-	0
沖縄県国頭郡本部町	0	-	-	0
沖縄県国頭郡恩納村	372	-	-	372

1)従業者数10人未満の施設については、標本調査を実施している。
 ※本表は市区町村別、従業者区分別において10施設以上の回収があったものについて表章している。
 ※本表は、実数を表章しており、未回収分を推定した数値ではない。

参考第9表 施設所在地(主な市区町村)、従業員数(3区分)別外国人実宿泊者数

(人)

施設所在地 (主な市区町村)	従業員数(3区分)			
	外国人 実宿泊者数	0~4人(1)	5~9人(1)	10人以上
北海道札幌市	398	-	-	398
北海道函館市	62	-	-	62
北海道小樽市	18	-	-	18
北海道旭川市	22	-	-	22
北海道釧路市	91	-	-	91
北海道帯広市	56	-	-	56
北海道北見市	7	-	-	7
北海道千歳市	36	-	-	36
北海道後志総合振興局厚知安町	9	-	-	9
青森県青森市	53	-	-	53
青森県弘前市	92	-	-	92
青森県八戸市	56	-	-	56
岩手県盛岡市	208	-	-	208
岩手県花巻市	6	-	-	6
岩手県北上市	16	-	-	16
岩手県一関市	17	-	-	17
岩手県釜石市	10	-	-	10
岩手県八幡平市	6	-	-	6
岩手県奥州市	8	-	-	8
宮城県仙台市	947	-	-	947
宮城県大崎市	28	-	-	28
宮城県宮城郡松島町	8	-	-	8
秋田県秋田市	63	-	-	63
秋田県横手市	17	-	-	17
秋田県仙北市	1	-	-	1
山形県山形市	68	-	-	68
山形県米沢市	16	-	-	16
山形県鶴岡市	52	-	-	52
山形県天童市	0	-	-	0
福島県福島市	62	-	-	62
福島県会津若松市	92	-	-	92
福島県山形市	108	-	-	108
福島県いわき市	25	-	-	25
茨城県水戸市	0	-	-	0
茨城県つくば市	79	-	-	79
茨城県神栖市	116	-	-	116
栃木県宇都宮市	51	-	-	51
栃木県日光市	126	-	-	126
栃木県那須塩原市	41	-	-	41
栃木県那須郡那須町	12	-	-	12
群馬県高崎市	8	-	-	8
群馬県前橋市	70	-	-	70
群馬県高崎市	95	-	-	95
群馬県渋川市	21	-	-	21
群馬県草津町	0	-	-	0
群馬県利根郡みなみ町	28	-	-	28
埼玉県さいたま市	107	-	-	107
埼玉県千葉市	515	-	-	515
千葉県船山市	17	-	-	17
千葉県木更津市	20	-	-	20
千葉県成田市	17,175	-	-	17,175
千葉県柏市	72	-	-	72
千葉県鴨川市	2	-	-	2
千葉県浦安市	20	-	-	20
千葉県南房総市	2	-	-	2
千葉県南総市	555	-	-	555
東京都千代田区	876	-	-	876
東京都中央区	1,124	-	-	1,124
東京都港区	1,723	-	-	1,723
東京都新宿区	85	-	-	85
東京都文京区	-	-	-	-
東京都台東区	-	-	-	-
東京都目黒区	-	-	-	-
東京都大田区	-	-	-	-
東京都渋谷区	-	-	-	-
東京都豊島区	-	-	-	-
東京都北区	-	-	-	-
東京都八王子市	-	-	-	-
東京都三鷹市	-	-	-	-
東京都品川区	-	-	-	-
東京都江東区	-	-	-	-
東京都中央区	-	-	-	-
東京都台東区	-	-	-	-
東京都港区	-	-	-	-
東京都新宿区	-	-	-	-
東京都文京区	-	-	-	-
東京都台東区	-	-	-	-
東京都目黒区	-	-	-	-
東京都大田区	-	-	-	-
東京都渋谷区	-	-	-	-
東京都豊島区	-	-	-	-
東京都北区	-	-	-	-
東京都八王子市	-	-	-	-
東京都三鷹市	-	-	-	-
東京都品川区	-	-	-	-
東京都江東区	-	-	-	-
東京都中央区	-	-	-	-
東京都台東区	-	-	-	-
東京都港区	-	-	-	-
東京都新宿区	-	-	-	-
東京都文京区	-	-	-	-

参考第9表 施設所在地(主な市区町村)、従業者数(3区分) 別外国人実宿泊者数 (人)

施設所在地 (主な市区町村)	従業者数(3区分)			
	外国人 実宿泊者数	0～4人(1)	5～9人(1)	10人以上
静岡県御殿場市	23	-	-	23
静岡県伊豆市	18	-	-	18
静岡県伊豆の国市	2	-	-	2
静岡県賀茂郡東伊豆町	31	-	-	31
愛知県名古屋市中区	1,186	-	-	1,186
愛知県豊橋市	82	-	-	82
愛知県豊田市中区	66	-	-	66
愛知県蒲郡市	0	-	-	0
愛知県知多郡南知多町	0	-	-	0
三重県津市	29	-	-	29
三重県伊勢市	4	-	-	4
三重県鳥羽市	0	-	-	0
三重県志摩市	4	-	-	4
滋賀県大津市	4	-	-	4
滋賀県彦根市	99	25	-	74
滋賀県彦根市	1	-	-	1
滋賀県長浜市	23	-	-	23
滋賀県草津市	114	-	-	114
滋賀県高島市	2	-	-	2
京都府京都市	2,271	6	26	2,239
京都府宮津市	0	-	-	0
京都府京丹後市	9	-	-	9
京都府南丹市	0	-	-	0
大阪府大阪市	0	-	-	0
大阪府堺市	3,932	596	3	3,333
大阪府泉佐野市	380	-	-	380
兵庫県神戸市	338	-	-	338
兵庫県姫路市	666	-	-	666
兵庫県豊岡市	178	-	-	178
奈良県奈良市	11	0	-	11
奈良県奈良市	195	-	-	195
和歌山県和歌山市	87	-	-	87
和歌山県西牟婁郡白浜町	19	-	-	19
鳥取県鳥取市	98	-	-	98
鳥取県米子市	26	-	-	26
島根県松江市	38	-	-	38
島根県浜田市	76	-	-	76
岡山県出雲市	21	-	-	21
岡山県岡山市	99	-	-	99
岡山県倉敷市	89	-	-	89
岡山県美作市	0	-	-	0
広島県広島市	831	-	-	831
広島県広島市	20	-	-	20
広島県尾道市	18	-	-	18
広島県福山市	47	-	-	47
広島県廿日市市	6	-	-	6
山口県下関市	220	-	-	220
山口県山口市	112	-	-	112
徳島県徳島市	63	-	-	63
香川県高松市	74	-	22	52
愛媛県松山市	141	-	-	141
愛媛県今治市	91	-	-	91
高知県高知市	48	-	-	48
福岡県北九州市	176	-	-	176
福岡県福岡市	806	-	14	792
福岡県久留米市	42	-	-	42
佐賀県佐賀市	72	-	-	72
佐賀県唐津市	0	-	-	0
佐賀県唐津市	0	-	-	0
長崎県佐世保市	191	-	-	191
長崎県佐世保市	953	-	-	953
長崎県諫早市	34	-	-	34

施設所在地 (主な市区町村)	従業者数(3区分)			
	外国人 実宿泊者数	0～4人(1)	5～9人(1)	10人以上
長崎県松浦市	0	-	-	-
長崎県五島市	0	0	-	-
長崎県雲仙市	12	-	-	12
長崎県南島原市	0	-	-	-
熊本県熊本市	195	-	-	195
熊本県上天草市	0	-	-	0
熊本県阿蘇市	0	-	-	0
熊本県天草市	7	0	-	7
熊本県阿蘇郡南小国町	4	-	-	4
大分県大分市	149	-	-	149
大分県別府市	59	2	-	57
大分県田布市	0	-	-	0
大分県田布市	4	0	-	4
宮崎県宮崎市	207	-	-	207
鹿児島県指宿市	268	-	-	268
鹿児島県薩摩川内市	3	-	-	3
鹿児島県霧島市	5	-	-	5
鹿児島県霧島市	23	-	-	23
鹿児島県鹿屋市	3	-	-	3
沖縄県那覇市	84	3	-	84
沖縄県石垣市	3	-	-	3
沖縄県宮古島市	61	0	-	61
沖縄県国頭郡今帰仁村	0	-	-	0
沖縄県国頭郡本部町	0	-	-	0
沖縄県国頭郡恩納村	133	-	-	133

1)従業者数10人未満の施設については、標本調査を実施している。
 ※本表は市区町村別、従業者区分別において10施設以上の回収があったものについて表章している。
 ※本表は、実数を表章しており、未回収分を推定した数値ではない。

参考第10表 施設所在地(主な市区町村)、従業員数(3区分) 別定員稼働率 (%)

施設所在地 (主な市区町村)	従業員数(3区分)			定員稼働率
	0~4人	5~9人	10人以上	
	1)	1)	1)	
北海道札幌市	-	-	-	29.1
北海道函館市	-	-	-	27.6
北海道小樽市	-	-	-	41.1
北海道旭川市	-	-	-	51.2
北海道釧路市	-	-	-	36.1
北海道帯広市	-	-	-	64.9
北海道北見市	-	-	-	39.7
北海道千歳市	-	-	-	35.8
北海道後志総合振興局厚真町	-	-	-	23.3
青森県青森市	-	-	-	38.7
青森県弘前市	-	-	-	34.1
青森県八戸市	-	-	-	44.9
岩手県盛岡市	-	-	-	43.0
岩手県花巻市	-	-	-	40.0
岩手県北上市	-	-	-	55.7
岩手県一関市	-	-	-	32.0
岩手県釜石市	-	-	-	26.4
岩手県八幡平市	-	-	-	17.3
岩手県奥州市	-	-	-	33.1
宮城県仙台市	-	-	-	33.1
宮城県大崎市	-	-	-	18.4
宮城県宮城郡松島町	-	-	-	28.8
秋田県秋田市	-	-	-	33.1
秋田県横手市	-	-	-	28.3
秋田県仙北市	-	-	-	30.6
山形県山形市	-	-	-	30.0
山形県米沢市	-	-	-	41.9
山形県鶴岡市	-	-	-	34.5
山形県天童市	-	-	-	22.0
福島県福島市	-	-	-	29.9
福島県会津若松市	-	-	-	34.4
福島県郡山市	-	-	-	28.8
福島県いわき市	-	-	-	33.6
福島県南会津郡南会津町	2.7	-	-	2.7
茨城県水戸市	-	-	-	39.5
茨城県つくば市	-	-	-	25.7
茨城県神栖市	-	-	-	13.6
栃木県宇都宮市	-	-	-	37.8
栃木県日光市	7.7	-	-	27.1
栃木県那須塩原市	-	-	-	27.2
栃木県那須郡那須町	12.4	-	-	37.9
群馬県高崎市	-	-	-	38.6
群馬県前橋市	-	-	-	36.9
群馬県渋川市	-	-	-	24.9
群馬県吉楽郡草津町	-	-	-	37.4
群馬県利根郡みなみ町	-	-	-	27.1
埼玉県さいたま市	-	-	-	33.7
埼玉県千葉市	-	-	-	29.8
千葉県千葉市	-	-	-	34.8
千葉県市川市	-	-	-	38.7
千葉県東津市	-	-	-	19.9
千葉県成田市	-	-	-	30.3
千葉県船橋市	-	-	-	33.6
千葉県浦安市	-	-	-	24.2
千葉県南房総市	3.9	-	-	3.9
東京都千代田区	-	-	-	15.4
東京都中央区	-	-	-	16.5
東京都港区	-	-	-	15.5
東京都新宿区	-	-	-	12.6
東京都文京区	-	-	-	20.5
東京都台東区	-	-	-	20.5
東京都目黒区	-	-	-	17.4
東京都大田区	-	-	-	20.3
東京都渋谷区	-	-	-	18.7
東京都豊島区	-	-	-	14.1
東京都北区	-	-	-	18.2
東京都八王子市	-	-	-	21.8
東京都練馬市	-	-	-	38.0
神奈川県横浜市中区	-	-	-	40.2
神奈川県相模原市	-	-	-	26.8
神奈川県横浜須賀町	-	-	-	37.0
神奈川県横浜須賀町	4.7	-	-	33.9
神奈川県足柄下郡湯河原町	-	-	-	20.1
新潟県新潟市	-	-	-	44.6
新潟県新潟市	-	-	-	36.3
新潟県長岡市	1.7	-	-	1.7
新潟県妙高市	-	-	-	28.3
新潟県上越市	-	-	-	21.6
新潟県佐渡市	-	-	-	21.6
新潟県南魚沼市	2.1	-	-	4.5
新潟県蒲原郡湯沢町	4.2	-	-	7.9
富山県富山市	-	-	-	30.7
富山県高岡市	-	-	-	28.3
富山県砺波市	-	-	-	21.6
石川県金沢市	7.2	-	-	30.3
石川県七尾市	-	-	-	19.1
石川県小松市	-	-	-	31.7
石川県加賀市	-	-	-	24.1
福井県福井市	-	-	-	38.8
福井県あわら市	-	-	-	19.6
福井県甲府市	-	-	-	44.2
山梨県富士吉田市	-	-	-	13.4
山梨県北杜市	7.9	-	-	24.2
山梨県笛吹市	-	-	-	20.7
山梨県南都留郡山中湖村	-	-	-	14.3
山梨県南都留郡富士河口湖町	4.1	-	-	25.3
長野県長野市	4.2	-	-	34.5
長野県松本市	12.4	-	-	36.2
長野県上田市	4.0	-	-	21.2
長野県伊那市	0.0	-	-	0.0
長野県茅野市	9.7	-	-	23.7
長野県千曲市	-	-	-	20.6
長野県安曇野市	3.0	-	-	21.4
長野県北佐久郡軽井沢町	-	-	-	34.3
長野県下伊那郡阿智村	-	-	-	23.1
長野県北安曇郡白馬村	4.3	-	-	4.4
長野県下高井郡山ノ内町	4.8	-	-	4.8
長野県下高井郡野沢温泉村	3.1	-	-	3.1
岐阜県岐阜市	-	-	-	30.9
岐阜県高山市	15.7	-	-	24.5
岐阜県高山市	4.3	-	-	17.6
岐阜県下呂市	-	-	-	27.7
静岡県静岡市	-	-	-	35.1
静岡県浜松市	-	-	-	27.5
静岡県沼津市	-	-	-	32.6
静岡県熱海市	-	-	-	21.1
静岡県伊東市	8.3	-	-	22.6
静岡県浜松市	-	-	-	27.6
東京都台東区	-	-	-	27.6

参考第10表 施設所在地(主な市区町村)、従業員数(3区分) 別定員稼働率 (%)

施設所在地 (主な市区町村)	従業員数(3区分)			定員稼働率	10人以上
	0~4人	5~9人	10人以上		
静岡県御殿場市	33.7	-	-	33.7	33.7
静岡県伊豆市	25.7	-	-	25.7	25.7
静岡県伊豆の国市	19.8	-	-	19.8	19.8
静岡県賀茂郡東伊豆町	26.5	-	-	26.5	26.5
愛知県名古屋市中区	28.4	-	-	28.4	28.4
愛知県豊橋市	31.0	-	-	31.0	31.0
愛知県豊田市	19.5	-	-	19.5	19.5
愛知県蒲郡市	19.9	-	-	19.9	19.9
愛知県知多郡南知多町	17.4	-	-	17.4	17.4
三重県津市	32.1	-	-	32.1	32.1
三重県伊勢市	35.3	-	-	35.3	35.3
三重県鳥羽市	25.4	-	-	25.4	25.4
三重県志摩市	33.9	-	-	33.9	33.9
滋賀県大津市	27.4	6.2	-	27.8	27.8
滋賀県彦根市	32.0	-	-	32.0	32.0
滋賀県長浜市	25.3	-	-	25.3	25.3
滋賀県草津市	42.9	-	-	42.9	42.9
滋賀県高島市	15.0	-	-	15.0	15.0
京都府京都市	19.5	4.4	13.6	19.9	19.9
京都府宇津市	21.0	-	-	21.0	21.0
京都府京丹後市	24.1	-	-	24.1	24.1
京都府南丹市	27.8	-	-	27.8	27.8
京都府丹波市	21.5	27.5	19.0	21.5	21.5
大阪府大阪市	24.3	-	-	24.3	24.3
大阪府堺市	12.8	-	-	12.8	12.8
大阪府泉佐野市	32.7	-	-	32.7	32.7
兵庫県神戸市	50.0	-	-	50.0	50.0
兵庫県伊丹市	25.3	2.9	-	28.9	28.9
兵庫県豊岡市	28.1	-	-	28.1	28.1
奈良県奈良市	45.5	-	-	45.5	45.5
和歌山県和歌山市	36.8	-	-	36.8	36.8
和歌山県西牟婁郡白浜町	46.4	-	-	46.4	46.4
鳥取県鳥取市	32.8	-	-	32.8	32.8
鳥取県米子市	31.5	-	-	31.5	31.5
島根県松江市	30.0	-	-	30.0	30.0
島根県浜田市	50.0	-	-	50.0	50.0
島根県出雲市	37.0	-	-	37.0	37.0
岡山県岡山市	33.9	-	-	33.9	33.9
岡山県倉敷市	20.5	-	-	20.5	20.5
岡山県美作市	36.2	-	-	36.2	36.2
広島県広島市	41.1	-	-	41.1	41.1
広島県呉市	52.2	-	-	52.2	52.2
広島県尾道市	27.9	-	-	27.9	27.9
広島県福山市	24.6	-	-	24.6	24.6
広島県廿日市市	48.6	-	-	48.6	48.6
山口県下関市	42.3	-	-	42.3	42.3
山口県山口市	36.9	-	-	36.9	36.9
徳島県徳島市	32.3	26.8	-	32.5	32.5
香川県高松市	34.9	-	-	34.9	34.9
愛媛県松山市	32.3	-	-	32.3	32.3
愛媛県今治市	35.8	-	-	35.8	35.8
高知県高知市	37.6	-	-	37.6	37.6
福岡県北九州市	23.3	18.4	-	23.4	23.4
福岡県福岡市	36.0	-	-	36.0	36.0
福岡県久留米市	32.5	-	-	32.5	32.5
福岡県佐賀市	30.3	-	-	30.3	30.3
佐賀県唐津市	20.1	-	-	20.1	20.1
佐賀県野上町	34.9	-	-	34.9	34.9
長崎県佐世保市	29.3	-	-	29.3	29.3
長崎県諫早市	43.9	-	-	43.9	43.9

施設所在地 (主な市区町村)	従業員数(3区分)			定員稼働率	10人以上
	0~4人	5~9人	10人以上		
長崎県松浦市	0.0	-	-	0.0	-
長崎県五島市	2.6	-	-	2.6	-
長崎県雲仙市	20.3	-	-	20.3	20.3
長崎県南島原市	0.0	-	-	0.0	-
熊本県熊本市	34.0	-	-	34.0	34.0
熊本県上天草市	25.8	-	-	25.8	25.8
熊本県阿蘇市	15.0	-	-	15.0	15.0
熊本県天草市	25.8	4.4	-	25.8	25.8
熊本県阿蘇郡南小国町	26.0	-	-	26.0	26.0
大分県大分市	31.3	-	-	31.3	31.3
大分県別府市	20.8	8.9	-	20.8	20.8
大分県日田市	17.1	7.9	-	17.1	17.1
大分県田布市	27.6	-	-	27.6	27.6
宮崎県宮崎市	40.6	-	-	40.6	40.6
鹿児島県指宿市	16.3	-	-	16.3	16.3
鹿児島県薩摩川内市	30.4	-	-	30.4	30.4
鹿児島県霧島市	27.7	-	-	27.7	27.7
鹿児島県熊毛郡屋久島町	13.4	-	-	13.4	-
沖縄県那覇市	15.7	-	-	15.7	15.7
沖縄県石垣市	27.2	8.6	-	27.2	27.2
沖縄県宮古島市	38.4	-	-	38.4	38.4
沖縄県国頭郡今帰仁村	7.0	7.0	-	7.0	-
沖縄県国頭郡本部町	11.7	11.7	-	11.7	-
沖縄県国頭郡恩納村	25.0	-	-	25.0	25.0

参考第 1 1 表 施設所在地(主な市区町村)、従業員数(3区分) 別利用客室数(室)

施設所在地 (主な市区町村)	従業員数(3区分)			
	利用客室数	従業員数(3区分)		
		0~4人(1)	5~9人(1)	10人以上
北海道札幌市	241,091	-	-	241,091
北海道函館市	27,660	-	-	27,660
北海道小樽市	19,036	-	-	19,036
北海道旭川市	39,897	-	-	39,897
北海道釧路市	36,294	-	-	36,294
北海道帯広市	41,275	-	-	41,275
北海道北見市	26,890	-	-	26,890
北海道千歳市	20,863	-	-	20,863
北海道後志総合振興局厚知安町	8,058	-	-	8,058
青森県青森市	42,822	-	-	42,822
青森県弘前市	22,724	-	-	22,724
青森県八戸市	20,378	-	-	20,378
岩手県盛岡市	60,979	-	-	60,979
岩手県花巻市	26,549	-	-	26,549
岩手県北上市	25,929	-	-	25,929
岩手県一関市	10,383	-	-	10,383
岩手県釜石市	5,935	-	-	5,935
岩手県八幡平市	13,903	-	-	13,903
岩手県奥州市	9,974	-	-	9,974
宮城県仙台市	119,590	-	-	119,590
宮城県大崎市	7,468	-	-	7,468
宮城県宮城郡松島町	12,190	-	-	12,190
秋田県秋田市	39,594	-	-	39,594
秋田県横手市	8,993	-	-	8,993
秋田県仙北市	15,199	-	-	15,199
山形県山形市	39,966	-	-	39,966
山形県米沢市	8,867	-	-	8,867
山形県鶴岡市	29,598	-	-	29,598
山形県天童市	12,299	-	-	12,299
福島県福島市	33,976	-	-	33,976
福島県会津若松市	25,856	-	-	25,856
福島県郡山市	28,494	-	-	28,494
福島県いわき市	36,976	-	-	36,976
福島県南会津郡南会津町	36	-	-	36
茨城県水戸市	23,724	-	-	23,724
茨城県つくば市	13,903	-	-	13,903
茨城県神栖市	13,768	-	-	13,768
栃木県宇都宮市	46,467	-	-	46,467
栃木県日光市	33,555	197	-	33,558
栃木県那須塩原市	9,807	-	-	9,807
栃木県那須郡那須町	343	-	-	343
栃木県那須郡那須町	30,401	-	-	30,058
群馬県前橋市	16,681	-	-	16,681
群馬県高崎市	22,223	-	-	22,223
群馬県渋川市	17,396	-	-	17,396
群馬県吉妻郡草津町	16,917	-	-	16,917
群馬県利根郡みなみみ町	9,650	-	-	9,650
埼玉県さいたま市	32,564	-	-	32,564
埼玉県千葉市	72,267	-	-	72,267
千葉県千葉市	7,089	-	-	7,089
千葉県船橋市	12,576	-	-	12,576
千葉県木更津市	64,050	-	-	64,050
千葉県成田市	15,689	-	-	15,689
千葉県柏市	14,667	-	-	14,667
千葉県鶴岡市	90,961	-	-	90,961
千葉県浦安市	189	189	-	378
千葉県南房総市	-	-	-	-
千葉県千代田区	76,416	-	-	76,416
東京都中央区	71,578	-	-	71,578
東京都港区	112,606	-	-	112,606
東京都新宿区	49,254	-	-	49,254
東京都文京区	20,545	-	-	20,545
東京都台東区	-	-	-	-
東京都目黒区	-	-	-	-
東京都渋谷区	-	-	-	-
東京都武蔵野市	-	-	-	-
東京都板橋区	-	-	-	-
東京都豊島区	-	-	-	-
東京都北区	-	-	-	-
東京都八王子市	-	-	-	-
東京都練馬区	-	-	-	-
東京都大田区	-	-	-	-
東京都世田谷区	-	-	-	-
東京都中央区	-	-	-	-
東京都品川区	-	-	-	-
東京都目黒区	-	-	-	-
東京都豊島区	-	-	-	-
東京都武蔵野市	-	-	-	-
東京都板橋区	-	-	-	-
東京都豊島区	-	-	-	-
東京都北区	-	-	-	-
東京都八王子市	-	-	-	-
東京都練馬区	-	-	-	-
東京都大田区	-	-	-	-
東京都世田谷区	-	-	-	-
東京都中央区	-	-	-	-
東京都品川区	-	-	-	-
東京都目黒区	-	-	-	-
東京都豊島区	-	-	-	-
東京都武蔵野市	-	-	-	-
東京都板橋区	-	-	-	-
東京都豊島区	-	-	-	-
東京都北区	-	-	-	-
東京都八王子市	-	-	-	-
東京都練馬区	-	-	-	-
東京都大田区	-	-	-	-
東京都世田谷区	-	-	-	-
東京都中央区	-	-	-	-
東京都品川区	-	-	-	-
東京都目黒区	-	-	-	-
東京都豊島区	-	-	-	-
東京都武蔵野市	-	-	-	-
東京都板橋区	-	-	-	-
東京都豊島区	-	-	-	-
東京都北区	-	-	-	-
東京都八王子市	-	-	-	-
東京都練馬区	-	-	-	-
東京都大田区	-	-	-	-
東京都世田谷区	-	-	-	-
東京都中央区	-	-	-	-
東京都品川区	-	-	-	-
東京都目黒区	-	-	-	-
東京都豊島区	-	-	-	-
東京都武蔵野市	-	-	-	-
東京都板橋区	-	-	-	-
東京都豊島区	-	-	-	-
東京都北区	-	-	-	-
東京都八王子市	-	-	-	-
東京都練馬区	-	-	-	-
東京都大田区	-	-	-	-
東京都世田谷区	-	-	-	-
東京都中央区	-	-	-	-
東京都品川区	-	-	-	-
東京都目黒区	-	-	-	-
東京都豊島区	-	-	-	-
東京都武蔵野市	-	-	-	-
東京都板橋区	-	-	-	-
東京都豊島区	-	-	-	-
東京都北区	-	-	-	-
東京都八王子市	-	-	-	-
東京都練馬区	-	-	-	-
東京都大田区	-	-	-	-
東京都世田谷区	-	-	-	-
東京都中央区	-	-	-	-
東京都品川区	-	-	-	-
東京都目黒区	-	-	-	-
東京都豊島区	-	-	-	-
東京都武蔵野市	-	-	-	-
東京都板橋区	-	-	-	-
東京都豊島区	-	-	-	-
東京都北区	-	-	-	-
東京都八王子市	-	-	-	-
東京都練馬区	-	-	-	-
東京都大田区	-	-	-	-
東京都世田谷区	-	-	-	-
東京都中央区	-	-	-	-
東京都品川区	-	-	-	-
東京都目黒区	-	-	-	-
東京都豊島区	-	-	-	-
東京都武蔵野市	-	-	-	-
東京都板橋区	-	-	-	-
東京都豊島区	-	-	-	-
東京都北区	-	-	-	-
東京都八王子市	-	-	-	-
東京都練馬区	-	-	-	-
東京都大田区	-	-	-	-
東京都世田谷区	-	-	-	-
東京都中央区	-	-	-	-
東京都品川区	-	-	-	-
東京都目黒区	-	-	-	-
東京都豊島区	-	-	-	-
東京都武蔵野市	-	-	-	-
東京都板橋区	-	-	-	-
東京都豊島区	-	-	-	-
東京都北区	-	-	-	-
東京都八王子市	-	-	-	-
東京都練馬区	-	-	-	-
東京都大田区	-	-	-	-
東京都世田谷区	-	-	-	-
東京都中央区	-	-	-	-
東京都品川区	-	-	-	-
東京都目黒区	-	-	-	-
東京都豊島区	-	-	-	-
東京都武蔵野市	-	-	-	-
東京都板橋区	-	-	-	-
東京都豊島区	-	-	-	-
東京都北区	-	-	-	-
東京都八王子市	-	-	-	-
東京都練馬区	-	-	-	-
東京都大田区	-	-	-	-
東京都世田谷区	-	-	-	-
東京都中央区	-	-	-	-
東京都品川区	-	-	-	-
東京都目黒区	-	-	-	-
東京都豊島区	-	-	-	-
東京都武蔵野市	-	-	-	-
東京都板橋区	-	-	-	-
東京都豊島区	-	-	-	-
東京都北区	-	-	-	-
東京都八王子市	-	-	-	-
東京都練馬区	-	-	-	-
東京都大田区	-	-	-	-
東京都世田谷区	-	-	-	-
東京都中央区	-	-	-	-
東京都品川区	-	-	-	-
東京都目黒区	-	-	-	-
東京都豊島区	-	-	-	-
東京都武蔵野市	-	-	-	-
東京都板橋区	-	-	-	-
東京都豊島区	-	-	-	-
東京都北区	-	-	-	-
東京都八王子市	-	-	-	-
東京都練馬区	-	-	-	-
東京都大田区	-	-	-	-
東京都世田谷区	-	-	-	-
東京都中央区	-	-	-	-
東京都品川区	-	-	-	-
東京都目黒区	-	-	-	-
東京都豊島区	-	-	-	-
東京都武蔵野市	-	-	-	-
東京都板橋区	-	-	-	-
東京都豊島区	-	-	-	-
東京都北区	-	-	-	-
東京都八王子市	-	-	-	-
東京都練馬区	-	-	-	-
東京都大田区	-	-	-	-
東京都世田谷区	-	-	-	-
東京都中央区	-	-	-	-
東京都品川区	-	-	-	-
東京都目黒区	-	-	-	-
東京都豊島区	-	-	-	-
東京都武蔵野市	-	-	-	-
東京都板橋区	-	-	-	-
東京都豊島区	-	-	-	-
東京都北区	-	-	-	-
東京都八王子市	-	-	-	-
東京都練馬区	-	-	-	-
東京都大田区	-	-	-	-
東京都世田谷区	-	-	-	-
東京都中央区	-	-	-	-
東京都品川区	-	-	-	-
東京都目黒区	-	-	-	-
東京都豊島区	-	-	-	-
東京都武蔵野市	-	-	-	-
東京都板橋区	-	-	-	-
東京都豊島区	-	-	-	-
東京都北区	-	-	-	-
東京都八王子市	-	-	-	-
東京都練馬区	-	-	-	-
東京都大田区	-	-	-	-
東京都世田谷区	-	-	-	-
東京都中央区	-	-	-	-
東京都品川区	-	-	-	-
東京都目黒区	-	-	-	-
東京都豊島区	-	-	-	-
東京都武蔵野市	-	-	-	-
東京都板橋区	-	-	-	-
東京都豊島区	-	-	-	-
東京都北区	-	-	-	-
東京都八王子市	-	-	-	-
東京都練馬区	-	-	-	-
東京都大田区	-	-	-	-
東京都世田谷区	-	-	-	-
東京都中央区	-	-	-	-
東京都品川区	-	-	-	-
東京都目黒区	-	-	-	-
東京都豊島区	-	-	-	-
東京都武蔵野市	-	-	-	-
東京都板橋区	-	-	-	-
東京都豊島区	-	-	-	-
東京都北区	-	-	-	-
東京都八王子市	-	-	-	-
東京都練馬区	-	-	-	-
東京都大田区	-	-	-	-
東京都世田谷区	-	-	-	-
東京都中央区	-	-	-	-
東京都品川区	-	-	-	-
東京都目黒区	-	-	-	-
東京都豊島区	-	-	-	-
東京都武蔵野市	-	-	-	-
東京都板橋区	-	-	-	-
東京都豊島区	-	-	-	-
東京都北区	-	-	-	-
東京都八王子市	-	-	-	-
東京都練馬区	-	-	-	-
東京都大田区	-	-	-	-
東京都世田谷区	-	-	-	-
東京都中央区	-	-	-	-
東京都品川区	-	-	-	-
東京都目黒区	-	-	-	-
東京都豊島区	-	-	-	-
東京都武蔵野市	-	-	-	-
東京都板橋区	-	-	-	-
東京都豊島区	-	-	-	-
東京都北区	-	-	-	-
東京都八王子市	-	-	-	-
東京都練馬区	-	-	-	-
東京都大田区	-	-	-	-
東京都世田谷区	-	-	-	-
東京都中央区	-	-	-	-
東京都品川区	-	-	-	-
東京都目黒区	-	-	-	-
東京都豊島区	-	-	-	-
東京都武蔵野市	-	-	-	-
東京都板橋区	-	-	-	-
東京都豊島区	-	-	-	-
東京都北区	-	-	-	-
東京都八王子市	-	-	-	-
東京都練馬区	-	-	-	-
東京都大田区	-	-	-	-
東京都世田谷区	-	-	-	-
東京都中央区	-	-	-	-
東京都品川区	-	-	-	-
東京都目黒区	-	-	-	-
東京都豊島区	-	-	-	-
東京都武蔵野市	-	-	-	-
東京都板橋区	-	-	-	-
東京都豊島区	-	-	-	-
東京都北区	-	-	-	-
東京都八王子市	-	-	-	-
東京都練馬区	-	-	-	-
東京都大田区	-	-	-	-
東京都世田谷区	-	-	-	-
東京都中央区	-	-	-	-
東京都品川区	-	-	-	-
東京都目黒区	-	-	-	-
東京都豊島区	-	-	-	-
東京都武蔵野市	-	-	-	-
東京都板橋区	-	-	-	-
東京都豊島区	-	-	-	-
東京都北区	-	-	-	-
東京都八王子市	-	-	-	-
東京都練馬区	-	-	-	-
東京都大田区	-	-	-	-
東京都世田谷区	-	-	-	-
東京都中央区	-	-	-	-
東京都品川区	-	-	-	-
東京都目黒区	-	-	-	-
東京都豊島区	-	-	-	-
東京都武蔵野市	-	-	-	-
東京都板橋区	-	-	-	-
東京都豊島区	-	-	-	-
東京都北区	-	-	-	-
東京都八王子市	-	-	-	-
東京都練馬区	-	-	-	-
東京都大田区	-	-	-	-
東京都世田谷区	-	-		

参考第 1 1 表 施設所在地(主な市区町村)、従業者数(3区分) 別利用客室数(室)

施設所在地 (主な市区町村)	従業者数(3区分)			利用客室数	10人以上
	0~4人(1)	5~9人(1)	10人以上		
静岡県御殿場市	14,781	-	-	14,781	-
静岡県伊豆市	10,587	-	-	10,587	-
静岡県伊豆の国市	6,011	-	-	6,011	-
静岡県伊豆市	11,804	-	-	11,804	-
静岡県賀茂郡東伊豆町	208,437	-	-	208,437	-
愛知県名古屋市中区	23,272	-	-	23,272	-
愛知県豊橋市	19,529	-	-	19,529	-
愛知県岡崎市	8,681	-	-	8,681	-
愛知県高蔵寺市	2,410	-	-	2,410	-
愛知県知多郡南知多町	15,745	-	-	15,745	-
三重県伊勢市	14,631	-	-	14,631	-
三重県鳥羽市	15,444	-	-	15,444	-
三重県志摩市	17,221	-	-	17,221	-
滋賀県大津市	32,728	-	-	32,728	-
滋賀県彦根市	11,609	-	-	11,609	-
滋賀県長浜市	7,659	-	-	7,659	-
滋賀県草津市	18,814	-	-	18,814	-
滋賀県高島市	2,897	-	-	2,897	-
京都府京都市	226,632	-	-	226,632	-
京都府京都市	4,177	-	-	4,177	-
京都府京都市	5,945	-	-	5,945	-
京都府南丹市	2,932	-	-	2,932	-
大阪府大阪市	368,877	1,719	7,983	359,175	-
大阪府堺市	15,430	-	-	15,430	-
大阪府泉佐野市	10,477	-	-	10,477	-
兵庫県神戸市	113,761	-	-	113,761	-
兵庫県姫路市	26,943	-	-	26,943	-
兵庫県豊岡市	13,916	-	-	13,916	-
奈良県奈良市	29,799	-	-	29,799	-
和歌山県和歌山市	35,178	-	-	35,178	-
和歌山県西牟婁郡白浜町	32,690	-	-	32,690	-
鳥取県鳥取市	22,565	-	-	22,565	-
鳥取県米子市	27,615	-	-	27,615	-
島根県松江市	36,242	-	-	36,242	-
島根県浜田市	10,959	-	-	10,959	-
島根県出雲市	22,373	-	-	22,373	-
岡山県岡山市	49,852	-	-	49,852	-
岡山県倉敷市	28,398	-	-	28,398	-
岡山県美作市	4,975	-	-	4,975	-
広島県広島市	145,639	-	-	145,639	-
広島県呉市	8,849	-	-	8,849	-
広島県尾道市	8,384	-	-	8,384	-
広島県福山市	23,554	-	-	23,554	-
広島県廿日市市	8,361	-	-	8,361	-
山口県下関市	34,624	-	-	34,624	-
山口県山口市	40,065	-	-	40,065	-
徳島県徳島市	29,514	-	-	29,514	-
香川県高松市	47,211	-	-	47,211	-
愛媛県松山市	63,099	-	-	63,099	-
愛媛県今治市	11,811	-	-	11,811	-
高知県高知市	50,250	-	-	50,250	-
福岡県北九州市	68,024	-	-	68,024	-
福岡県福岡市	169,087	-	-	169,087	-
福岡県久留米市	9,989	-	-	9,989	-
福岡県佐賀市	19,379	-	-	19,379	-
佐賀県唐津市	7,836	-	-	7,836	-
佐賀県糟屋郡	4,186	-	-	4,186	-
長崎県長崎市	54,446	-	-	54,446	-
長崎県佐世保市	40,643	-	-	40,643	-
長崎県諫早市	17,650	-	-	17,650	-

(室)

施設所在地 (主な市区町村)	従業者数(3区分)			利用客室数	10人以上
	0~4人(1)	5~9人(1)	10人以上		
長崎県松浦市	0	-	-	0	-
長崎県五島市	55	-	-	55	-
長崎県雲仙市	6,627	-	-	6,627	-
長崎県南島原市	0	-	-	0	-
熊本県熊本市	70,186	-	-	70,186	-
熊本県上天草市	3,657	-	-	3,657	-
熊本県阿蘇市	5,705	-	-	5,705	-
熊本県天草市	8,295	-	-	8,295	-
熊本県阿蘇郡南小国町	2,547	-	-	2,547	-
大分県大分市	51,745	-	-	51,745	-
大分県別府市	33,612	-	-	33,612	-
大分県日田市	8,302	-	-	8,302	-
大分県田布市	4,107	-	-	4,107	-
宮崎県宮崎市	59,298	-	-	59,298	-
鹿児島県鹿児島市	80,128	-	-	80,128	-
鹿児島県指宿市	6,790	-	-	6,790	-
鹿児島県薩摩川内市	8,411	-	-	8,411	-
鹿児島県霧島市	21,720	-	-	21,720	-
鹿児島県熊毛郡屋久島町	302	-	-	302	-
沖縄県那覇市	46,382	-	-	46,382	-
沖縄県石垣市	17,002	-	-	17,002	-
沖縄県宮古島市	23,811	-	-	23,811	-
沖縄県国頭郡今帰仁村	102	-	-	102	-
沖縄県国頭郡本部町	121	-	-	121	-
沖縄県国頭郡恩納村	21,466	-	-	21,466	-

1)従業者数10人未満の施設については、標本調査を実施している。
 ※本表は市区町村別、従業者区分別において10施設以上の回収があったものについて表章している。
 ※本表は、実数を表章しており、未回収分を推定した数値ではない。

参考第 1 2 表 施設所在地(主な市区町村)、従業員数(3区分) 別客室稼働率 (%)

施設所在地 (主な市区町村)	従業員数(3区分)			客室稼働率
	0~4人(1)	5~9人(1)	10人以上	
北海道札幌市	-	-	-	40.2
北海道函館市	-	-	-	46.9
北海道小樽市	-	-	-	58.3
北海道旭川市	-	-	-	64.7
北海道釧路市	-	-	-	60.4
北海道帯広市	-	-	-	76.2
北海道北見市	-	-	-	59.0
北海道千歳市	-	-	-	53.0
北海道後志総合振興局厚真町	-	-	-	39.4
青森県青森市	-	-	-	58.8
青森県弘前市	-	-	-	53.5
青森県八戸市	-	-	-	56.1
岩手県盛岡市	-	-	-	58.9
岩手県花巻市	-	-	-	66.7
岩手県北上市	-	-	-	72.7
岩手県一関市	-	-	-	52.0
岩手県釜石市	-	-	-	36.4
岩手県八幡平市	-	-	-	29.8
岩手県奥州市	-	-	-	54.8
宮城県仙台市	-	-	-	48.3
宮城県大崎市	-	-	-	32.4
宮城県宮城郡松島町	-	-	-	48.0
秋田県秋田市	-	-	-	47.5
秋田県横手市	-	-	-	53.4
秋田県仙北市	-	-	-	52.7
山形県山形市	-	-	-	47.6
山形県米沢市	-	-	-	59.0
山形県鶴岡市	-	-	-	59.8
山形県天童市	-	-	-	45.6
福島県福島市	-	-	-	55.0
福島県会津若松市	-	-	-	57.9
福島県郡山市	-	-	-	49.7
福島県いわき市	-	-	-	54.8
福島県南会津郡雫川町	3.2	-	-	3.2
茨城県水戸市	-	-	-	54.6
茨城県つくば市	-	-	-	38.7
茨城県神栖市	-	-	-	38.7
栃木県宇都宮市	-	-	-	34.6
栃木県日光市	-	-	-	51.1
栃木県日光市	11.7	-	-	46.7
栃木県那須塩原市	-	-	-	37.7
栃木県那須郡那須町	13.8	-	-	37.7
群馬県高崎市	-	-	-	51.7
群馬県高崎市	-	-	-	44.1
群馬県渋川市	-	-	-	51.2
群馬県前橋市	-	-	-	47.4
群馬県草津町	-	-	-	63.7
群馬県利根郡みなみ町	-	-	-	40.3
埼玉県さいたま市	-	-	-	40.6
埼玉県千葉市	-	-	-	43.3
千葉県千葉市	-	-	-	56.8
千葉県船橋市	-	-	-	51.9
千葉県木更津市	-	-	-	34.3
千葉県成田市	-	-	-	43.4
千葉県柏市	-	-	-	65.4
千葉県鴨川市	-	-	-	35.3
千葉県南房総市	8.3	-	-	8.3
東京都千代田区	-	-	-	20.4
東京都中央区	-	-	-	22.3
東京都港区	-	-	-	21.2
東京都台東区	-	-	-	18.5
東京都新宿区	-	-	-	26.3
東京都文京区	-	-	-	26.3
東京都台東区	-	-	-	21.6
東京都中央区	-	-	-	24.4
東京都港区	-	-	-	24.1
東京都目黒区	-	-	-	25.8
東京都大田区	-	-	-	30.8
東京都渋谷区	-	-	-	24.4
東京都豊島区	-	-	-	19.0
東京都北区	-	-	-	29.4
東京都八王子市	-	-	-	28.1
東京都三鷹市	-	-	-	48.2
神奈川県横浜市	-	-	-	48.1
神奈川県川崎市	-	-	-	40.5
神奈川県相模原市	-	-	-	47.9
神奈川県横浜須賀野市	-	-	-	58.2
神奈川県横浜須賀野市	6.7	-	-	53.5
神奈川県足柄下郡箱根町	-	-	-	34.0
神奈川県足柄下郡湯河原町	-	-	-	57.7
新潟県新潟市	-	-	-	54.4
新潟県新潟市	1.7	-	-	1.7
新潟県長岡市	-	-	-	39.6
新潟県妙高市	-	-	-	43.9
新潟県佐渡市	-	-	-	9.6
新潟県南魚沼市	3.8	-	-	10.2
新潟県魚沼郡湯沢町	4.2	-	-	11.2
富山県富山市	-	-	-	40.6
富山県高岡市	-	-	-	36.0
富山県砺波市	-	-	-	39.0
石川県金沢市	7.9	-	-	37.6
石川県七尾市	-	-	-	37.4
石川県小松市	-	-	-	51.4
石川県加賀市	-	-	-	45.1
福井県福井市	-	-	-	51.8
福井県あわら市	-	-	-	33.0
福井県甲府市	-	-	-	50.2
山梨県富士吉田市	-	-	-	41.5
山梨県北杜市	13.0	-	-	43.4
山梨県笛吹市	-	-	-	35.3
山梨県南都留郡山中湖村	-	-	-	19.0
山梨県南都留郡富士河口湖町	-	-	-	41.0
長野県長野市	5.7	-	-	39.6
長野県長野市	9.0	-	-	50.4
長野県松本市	18.9	-	-	50.8
長野県上田市	10.6	-	-	40.7
長野県伊那市	0.0	-	-	0.0
長野県茅野市	16.6	-	-	42.7
長野県千曲市	-	-	-	39.9
長野県安曇野市	5.8	-	-	40.3
長野県北佐久郡軽井沢町	-	-	-	52.1
長野県下伊那郡阿智村	7.8	-	-	37.8
長野県北安曇郡白馬村	7.5	-	-	7.5
長野県下高井郡山ノ内町	8.7	-	-	8.7
長野県下高井郡野次温泉村	5.5	-	-	5.5
岐阜県岐阜市	5.5	-	-	46.7
岐阜県高山市	24.3	-	-	39.4
岐阜県郡上市	9.0	-	-	30.3
岐阜県下呂市	-	-	-	50.3
静岡県静岡市	-	-	-	48.8
静岡県浜松市	-	-	-	42.2
静岡県沼津市	-	-	-	50.3
静岡県熱海市	-	-	-	36.2
静岡県伊東市	9.9	-	-	40.6
静岡県浜川市	-	-	-	42.6
静岡県浜川市	-	-	-	42.6

参考第 1 2 表 施設所在地(主な市区町村)、従業員数(3区分)別客室稼働率 (%)

施設所在地 (主な市区町村)	従業員数(3区分)			客室稼働率	10人以上
	0~4人	5~9人	10人以上		
静岡県御殿場市	49.2	-	-	49.2	49.2
静岡県伊豆市	39.8	-	-	39.8	39.8
静岡県伊豆の国市	38.8	-	-	38.8	38.8
静岡県伊豆市東伊豆町	47.0	-	-	47.0	47.0
静岡県賀茂郡東伊豆市	36.9	-	-	36.9	36.9
愛知県名古屋市中区	46.4	-	-	46.4	46.4
愛知県豊橋市	36.4	-	-	36.4	36.4
愛知県豊田市中区	36.4	-	-	36.4	36.4
愛知県蒲郡市	43.9	-	-	43.9	43.9
愛知県知多郡南知多町	30.1	-	-	30.1	30.1
三重県津市	40.6	-	-	40.6	40.6
三重県伊勢市	46.1	-	-	46.1	46.1
三重県鳥羽市	48.0	-	-	48.0	48.0
三重県志摩市	42.1	-	-	42.1	42.1
滋賀県大津市	50.7	-	-	50.7	50.7
滋賀県彦根市	42.6	-	-	42.6	42.6
滋賀県長浜市	33.2	-	-	33.2	33.2
滋賀県草津市	54.8	-	-	54.8	54.8
滋賀県高島市	30.7	-	-	30.7	30.7
滋賀県高島市	30.6	-	-	30.6	30.6
京都府京都市	30.1	24.0	-	30.1	30.1
京都府京都市	30.1	-	-	30.1	30.1
京都府京都市	45.8	-	-	45.8	45.8
京都府南丹市	52.3	-	-	52.3	52.3
京都府南丹市	28.1	23.6	-	28.1	28.1
大阪府大阪市	37.7	-	-	37.7	37.7
大阪府堺市	17.4	-	-	17.4	17.4
大阪府泉佐野市	43.2	-	-	43.2	43.2
兵庫県神戸市	58.4	-	-	58.4	58.4
兵庫県姫路市	46.9	-	-	46.9	46.9
兵庫県豊岡市	40.9	-	-	40.9	40.9
奈良県奈良市	61.9	-	-	61.9	61.9
和歌山県和歌山市	58.8	-	-	58.8	58.8
和歌山県西牟婁郡白浜町	56.2	-	-	56.2	56.2
鳥取県鳥取市	54.1	-	-	54.1	54.1
鳥取県米子市	50.8	-	-	50.8	50.8
島根県松江市	54.0	-	-	54.0	54.0
島根県浜田市	64.2	-	-	64.2	64.2
島根県出雲市	50.5	-	-	50.5	50.5
岡山県岡山市	37.4	-	-	37.4	37.4
岡山県倉敷市	46.4	-	-	46.4	46.4
岡山県美作市	58.9	-	-	58.9	58.9
広島県広島市	68.0	-	-	68.0	68.0
広島県広島市	51.4	-	-	51.4	51.4
広島県尾道市	38.4	-	-	38.4	38.4
広島県福山市	66.9	-	-	66.9	66.9
山口県下関市	66.0	-	-	66.0	66.0
山口県山口市	52.7	-	-	52.7	52.7
山口県徳島市	45.6	-	-	45.6	45.6
香川県高松市	47.1	29.5	-	47.1	47.1
愛媛県松山市	41.7	-	-	41.7	41.7
愛媛県今治市	50.0	-	-	50.0	50.0
福岡県北九州市	48.0	-	-	48.0	48.0
福岡県福岡市	30.9	35.2	-	30.9	30.9
福岡県久留米市	40.6	-	-	40.6	40.6
福岡県佐賀市	46.6	-	-	46.6	46.6
佐賀県唐津市	47.8	-	-	47.8	47.8
佐賀県佐賀市	38.0	-	-	38.0	38.0
長崎県長崎市	48.1	-	-	48.1	48.1
長崎県佐世保市	40.1	-	-	40.1	40.1
長崎県諫早市	66.5	-	-	66.5	66.5

(%)

施設所在地 (主な市区町村)	従業員数(3区分)			客室稼働率	10人以上
	0~4人	5~9人	10人以上		
長崎県松浦市	0.0	-	-	0.0	-
長崎県五島市	5.4	-	-	5.4	-
長崎県雲仙市	37.2	-	-	37.2	37.2
長崎県南島原市	0.0	-	-	0.0	-
熊本県熊本市	43.0	-	-	43.0	43.0
熊本県上天草市	43.2	-	-	43.2	43.2
熊本県阿蘇市	26.9	-	-	26.9	26.9
熊本県天草市	49.2	-	-	49.2	49.2
熊本県阿蘇郡南小国町	42.7	-	-	42.7	42.7
大分県大分市	58.3	-	-	58.3	58.3
大分県別府市	38.4	19.2	-	38.4	38.7
大分県田田市	36.8	-	-	36.8	36.8
大分県由布市	31.1	14.5	-	31.1	34.5
宮崎県宮崎市	38.9	-	-	38.9	38.9
鹿児島県鹿児島市	48.0	-	-	48.0	48.0
鹿児島県指宿市	26.4	-	-	26.4	26.4
鹿児島県薩摩川内市	56.8	-	-	56.8	56.8
鹿児島県霧島市	44.5	-	-	44.5	44.5
鹿児島県熊毛郡屋久島町	28.8	28.8	-	28.8	-
沖縄県那覇市	23.5	-	-	23.5	23.5
沖縄県石垣市	45.5	9.5	-	45.5	46.8
沖縄県宮古島市	48.5	-	-	48.5	48.5
沖縄県国頭郡今帰仁村	12.6	12.6	-	12.6	-
沖縄県国頭郡本部町	15.5	15.5	-	15.5	-
沖縄県国頭郡恩納村	37.9	-	-	37.9	37.9

1)従業員数10人未満の施設については、標本調査を実施している。
 ※本表は市区町村別、従業員数区分別において10施設以上の回収があったものについて表章している。
 ※本表は、実数から計算した稼働率を表章しており、未回収分を推定した数値ではない。

参考第1-3表 施設所在地(47区分及び運輸局等)、従業員数(3区分)、宿泊目的割合(2区分)別施設数
並びに施設所在地(47区分及び運輸局等)、宿泊施設タイプ(6区分)別施設数(従業員数10人以上の施設)

施設所在地(47区分 及び運輸局等)	従業員数(3区分)、宿泊目的割合(2区分)				宿泊施設タイプ(6区分)						(施設)								
	10~29人		30~99人		旅館	リゾート ホテル	ビジネス ホテル	シティ ホテル	簡易宿所	会社・団体の 宿泊所									
	1)	観光目的の 宿泊者が 50%以上	1)	観光目的の 宿泊者が 50%以上															
施設所在地 計	13,541	7,690	5,830	7,950	4,180	3,760	4,497	2,780	1,710	1,094	730	370	4,060	1,540	5,240	1,110	1,130	460	
01北海道	702	380	320	378	170	210	248	160	90	76	60	20	180	110	290	90	30	10	
02青森県	164	70	90	102	40	60	53	20	30	9	10	0	60	10	70	20	10	-	
03岩手県	209	90	120	118	40	80	82	40	40	9	10	0	80	30	60	20	10	0	
04宮城県	242	120	120	145	70	50	76	30	40	21	20	0	90	20	90	20	20	0	
05秋田県	178	100	80	116	70	50	55	30	30	7	0	0	90	20	40	10	20	0	
06山形県	222	150	80	142	100	40	69	40	30	11	10	10	120	20	50	10	20	10	
07福島県	369	190	180	240	100	140	104	70	30	25	20	10	160	40	100	10	20	0	
08茨城県	196	60	130	123	90	90	61	30	30	12	0	10	120	50	130	10	10	0	
09栃木県	310	200	110	179	110	70	116	80	40	13	10	0	120	50	100	10	10	20	
10群馬県	246	170	70	147	100	50	86	60	30	13	10	-	120	30	70	10	10	10	
11埼玉県	157	30	120	82	10	70	63	20	40	12	0	10	20	100	100	20	10	0	
12千葉県	420	240	180	222	120	110	143	90	50	55	40	20	80	80	150	30	50	20	
13東京都	1,000	330	660	577	180	400	295	90	200	128	60	70	10	670	160	90	90	30	
14神奈川県	517	280	230	303	170	130	169	80	40	45	20	20	180	60	180	40	30	60	
15新潟県	353	220	140	216	130	90	115	80	40	22	10	10	180	40	100	10	10	10	
16富山県	134	80	50	69	40	40	57	30	20	8	0	10	10	50	50	10	10	10	
17石川県	231	170	60	117	80	40	91	80	20	23	20	0	90	20	70	30	30	0	
18福井県	124	80	40	68	40	30	49	30	10	7	10	0	60	10	30	10	10	-	
19山梨県	237	180	50	134	100	40	88	70	20	15	10	0	90	40	50	10	40	10	
20長野県	585	460	130	374	280	90	188	30	20	23	20	10	260	110	120	10	50	30	
21岐阜県	214	160	60	126	80	40	73	60	10	15	10	0	90	30	60	10	20	10	
22静岡県	662	430	230	368	220	150	244	180	70	50	40	10	220	120	190	20	40	80	
23愛知県	437	160	270	266	90	170	137	60	80	34	10	20	70	20	230	60	30	20	
24三重県	263	160	100	149	80	70	92	30	30	22	20	0	110	10	90	10	10	0	
25滋賀県	158	90	70	91	40	50	53	30	20	14	10	0	40	20	20	10	10	10	
26京都府	708	570	140	467	370	100	205	170	40	36	30	0	230	40	210	80	140	10	
27大阪府	519	260	260	288	140	150	170	90	80	61	30	30	30	30	360	80	40	10	
28兵庫県	425	280	150	229	140	90	140	90	50	56	50	10	150	70	120	30	40	20	
29奈良県	105	90	10	67	30	10	33	30	0	5	10	-	50	10	40	10	10	0	
30和歌山県	162	120	50	102	60	40	45	40	10	15	10	0	70	30	40	10	10	0	
31鳥取県	100	70	30	54	40	20	42	30	20	4	0	0	50	10	30	10	10	-	
32島根県	142	80	70	94	50	50	43	20	20	5	10	-	70	10	60	10	10	0	
33岡山県	166	60	100	98	40	60	57	30	30	11	0	10	50	10	70	20	20	0	
34広島県	274	110	160	171	60	110	82	50	30	21	0	20	60	20	120	30	40	0	
35山口県	161	70	70	92	50	50	57	30	20	12	10	0	70	0	60	10	10	0	
36徳島県	83	50	40	52	30	30	3	10	10	3	0	-	30	10	30	10	10	0	
37香川県	111	60	50	65	40	30	38	20	20	8	10	0	30	10	40	10	10	0	
38愛媛県	143	60	80	83	40	50	48	20	30	12	10	0	40	10	70	10	10	10	
39高知県	107	60	50	73	30	20	26	20	10	8	10	0	40	10	40	10	10	-	
40福岡県	409	160	250	230	80	150	142	60	80	37	10	20	60	10	240	60	30	10	
41佐賀県	111	70	40	68	40	40	37	30	10	6	0	0	60	10	30	10	10	0	
42長崎県	214	110	100	126	50	80	70	50	20	18	10	0	60	40	80	20	10	0	
43熊本県	288	170	120	144	90	80	99	60	40	13	10	10	130	20	100	10	20	10	
44大分県	231	140	90	176	80	60	78	50	20	10	10	0	100	20	80	10	10	10	
45宮崎県	122	50	70	76	30	40	40	10	20	6	10	0	30	10	60	10	10	0	
46鹿児島県	226	110	110	110	70	70	86	50	30	19	10	0	50	10	90	10	20	0	
47沖縄県	404	320	80	222	150	70	124	110	10	58	60	-	0	190	140	40	30	0	
運輸局等(再掲)3)																			
北海道運輸局	702	380	320	378	170	210	248	160	90	76	60	20	180	110	290	90	30	10	
東北運輸局	1,384	720	670	863	420	440	439	240	200	82	60	30	600	130	430	90	110	20	
関東運輸局	3,083	1,500	1,570	1,767	810	950	1,021	530	490	295	160	130	660	290	1,440	290	260	150	
北陸信越運輸局	1,303	990	370	776	530	350	451	350	100	76	50	20	590	180	330	60	100	50	
中部運輸局	1,700	990	710	977	510	470	595	400	200	128	90	40	560	230	610	100	100	110	
近畿運輸局	2,077	1,400	670	1,244	810	430	646	450	190	187	140	50	560	170	810	220	260	60	
中国運輸局	843	400	440	509	220	290	281	160	120	53	20	30	340	70	340	70	80	10	
四国運輸局	444	230	210	273	130	140	140	80	60	31	20	10	140	40	180	30	40	10	
九州運輸局	1,601	810	790	941	430	510	552	320	230	108	70	40	490	170	680	120	110	30	
沖縄総合事務局	404	320	80	222	150	70	124	110	10	58	60	-	0	190	140	40	30	0	

1) 宿泊目的割合不詳を含む。
2) 宿泊施設タイプ不詳を含む。
3) 長野県は北陸信越運輸局、福井県は中部運輸局に含まれる。

参考第1-4表 施設所在地(47区分及び運輸局等)、従業者数(3区分)、宿泊目的割合(2区分)別延べ宿泊者数 (従業者数10人以上の施設) (人泊)

施設所在地(47区分及び運輸局等)	従業者数(3区分)、宿泊目的割合(2区分)								100人以上		うち		宿泊目的割合(2区分)	
	延べ 宿泊者数 1)		10～29人		30～99人		1)		1)		外国人延べ 宿泊者数 1)		1)	
	観光目的の 宿泊者が 50%以上	観光目的の 宿泊者が 50%未満	観光目的の 宿泊者が 50%以上	観光目的の 宿泊者が 50%未満	観光目的の 宿泊者が 50%以上	観光目的の 宿泊者が 50%未満	観光目的の 宿泊者が 50%以上	観光目的の 宿泊者が 50%未満	観光目的の 宿泊者が 50%以上	観光目的の 宿泊者が 50%未満	観光目的の 宿泊者が 50%以上	観光目的の 宿泊者が 50%以上	観光目的の 宿泊者が 50%未満	観光目的の 宿泊者が 50%未満
令和2年9月	21,949,020	10,553,810	11,387,690	8,355,810	2,437,250	5,916,120	8,393,550	4,318,540	4,069,950	5,199,650	3,798,030	1,401,620	64,750	93,090
01北海道	1,713,030	1,030,220	682,810	538,870	211,680	327,190	647,640	374,190	273,440	526,530	444,350	82,180	1,470	1,010
02青森県	276,210	112,520	163,680	121,430	89,280	105,260	122,600	51,610	70,990	32,180	28,770	3,410	1,150	1,020
03岩手県	380,910	169,740	211,170	128,400	22,940	105,460	197,350	102,900	94,450	55,170	43,900	11,260	70	590
04宮城県	481,420	202,750	278,280	172,490	44,400	128,090	205,910	102,640	137,170	102,640	89,610	13,230	870	1,770
05秋田県	212,220	86,680	125,550	98,330	27,750	70,580	95,290	62,530	42,760	18,600	6,390	12,210	40	160
06山形県	252,100	112,340	139,760	100,470	43,490	56,980	113,800	50,610	63,190	37,840	18,240	19,600	30	380
07福島県	525,460	219,870	305,590	247,560	37,500	210,060	174,440	91,860	82,580	103,460	90,510	12,950	60	1,030
08茨城県	278,630	47,830	230,800	4,930	117,970	32,960	97,880	34,960	97,880	24,900	14,960	670	10	650
09栃木県	522,740	338,940	183,800	157,760	64,520	93,240	230,430	134,550	134,550	130,510	800	4,030	80	720
10群馬県	362,380	260,660	125,720	133,700	65,890	67,810	173,110	145,200	57,910	79,580	79,580	120	710	40
11埼玉県	232,150	29,340	202,810	98,530	4,640	93,890	101,930	21,990	79,930	31,700	2,710	28,990	40	940
12千葉県	997,570	570,650	426,920	262,760	79,790	182,970	277,110	172,840	104,270	457,700	318,010	139,680	9,980	29,130
13東京都	1,569,460	596,060	970,950	609,810	178,810	428,560	503,800	175,310	328,490	455,840	213,900	213,900	14,210	13,880
14神奈川県	986,590	432,480	554,110	362,650	119,260	243,390	349,040	143,320	205,720	274,900	169,910	104,990	3,000	3,900
15新潟県	484,940	174,820	310,120	226,040	41,960	184,140	180,920	93,490	87,420	77,980	39,430	38,550	70	1,350
16富山県	186,660	61,740	124,920	73,290	15,580	57,710	87,070	33,820	53,250	26,300	12,340	13,960	0	450
17石川県	377,050	241,270	135,780	133,080	59,380	73,700	183,160	127,300	55,860	60,810	54,590	6,220	500	1,310
18福井県	163,220	69,530	93,690	60,070	9,110	50,960	36,190	24,910	24,910	24,960	24,230	730	0	360
19山梨県	331,100	221,580	109,520	133,890	60,430	73,460	108,200	34,960	34,960	54,040	52,940	1,100	270	130
20長野県	768,210	504,070	264,140	283,030	124,980	158,050	337,420	161,310	76,110	147,770	117,780	29,980	840	1,020
21岐阜県	286,570	170,520	116,050	131,020	53,150	77,870	100,850	64,930	35,930	54,700	52,450	2,250	90	330
22静岡県	975,210	522,340	452,880	352,330	107,740	244,590	450,030	281,960	168,070	172,860	132,660	40,220	1,880	2,850
23愛知県	781,740	194,050	587,690	401,580	66,050	335,530	260,210	86,280	173,940	119,950	41,720	78,220	4,770	4,290
24三重県	395,030	223,400	171,630	147,790	36,440	111,350	152,280	102,740	54,540	89,960	84,220	5,740	10	520
25滋賀県	243,710	140,260	103,450	84,230	23,200	61,030	80,420	42,460	37,960	79,070	74,610	4,460	270	470
26京都府	869,190	621,190	248,000	370,990	217,410	153,580	339,040	256,950	82,080	159,160	146,830	12,330	3,630	1,370
27大阪府	1,084,760	470,070	614,700	383,020	129,530	253,490	387,550	169,650	217,900	314,200	170,880	143,320	8,890	6,320
28兵庫県	733,680	420,620	313,070	208,560	61,840	146,710	239,580	126,230	113,620	285,280	232,550	52,730	340	2,700
29奈良県	104,570	94,040	10,540	39,730	31,510	8,220	41,120	38,800	2,320	23,730	23,730	310	330	10
30和歌山県	266,570	187,350	79,210	100,060	41,970	58,090	92,180	76,120	16,060	74,330	69,260	5,060	90	190
31鳥取県	151,190	62,130	89,050	60,790	16,050	44,740	80,820	38,680	42,140	9,580	7,400	2,180	0	370
32徳島県	118,180	60,550	57,630	47,510	13,480	34,030	68,230	38,530	29,700	18,530	18,530	0	40	280
33岡山県	236,670	47,510	189,160	113,420	8,740	104,680	95,260	33,280	61,980	27,990	5,490	22,510	10	470
34広島県	514,920	113,370	401,340	193,270	28,170	165,110	190,800	54,090	136,500	130,850	31,120	99,730	2,040	1,850
35山口県	287,100	89,390	197,720	135,140	24,800	110,330	113,340	38,460	74,880	38,620	26,120	12,500	1,200	1,050
36徳島県	92,840	36,750	56,090	47,550	10,350	37,200	53,340	23,340	18,890	14,170	14,170	270	90	180
37香川県	190,190	65,100	125,090	63,380	12,600	50,780	83,700	25,350	58,350	43,110	27,150	15,960	80	380
38愛媛県	215,400	60,630	154,770	75,170	9,690	65,480	93,550	23,610	69,940	27,330	27,330	19,350	810	720
39高知県	152,750	57,960	94,790	89,620	17,020	72,600	34,130	21,950	12,180	29,000	18,980	10,010	400	80
40福岡県	694,170	171,150	523,020	325,020	48,930	277,000	233,340	69,640	163,700	134,900	82,320	52,320	3,770	790
41佐賀県	126,320	52,070	74,250	56,150	15,450	40,700	55,040	23,370	31,660	15,130	13,240	1,890	0	190
42長崎県	324,310	154,810	169,500	117,340	23,280	94,060	147,530	73,630	73,630	59,740	57,900	1,840	2,410	1,270
43熊本県	347,690	117,270	230,410	164,240	38,140	126,100	145,950	58,110	87,840	37,500	21,030	16,470	1,450	1,260
44大分県	333,090	149,340	183,750	152,640	35,990	116,650	109,510	50,790	58,720	70,940	62,560	8,380	90	600
45宮崎県	189,650	53,710	135,940	106,600	20,660	86,040	116,650	68,870	54,190	33,450	33,220	230	200	330
46鹿児島県	337,730	136,220	201,510	135,070	20,650	114,430	129,370	54,460	74,910	73,280	63,280	12,170	60	630
47沖縄県	709,560	598,920	110,640	172,700	85,290	87,420	221,320	198,090	23,220	315,540	315,540	14,440	13,570	880

運輸局等(再掲)②

北海道運輸局	1,713,030	1,030,220	682,810	538,870	211,680	327,190	647,640	374,190	273,440	526,530	444,350	82,180	1,470	1,010
東北運輸局	2,127,940	903,910	1,224,040	868,670	280,220	588,450	909,380	418,250	349,890	616,160	277,460	491,130	1,210	4,940
関東運輸局	5,304,610	2,479,550	2,925,060	1,881,990	578,270	1,301,270	1,909,420	913,730	995,690	1,513,200	1,005,550	507,650	27,590	50,060
北陸信越運輸局	1,816,870	981,990	834,970	541,840	241,840	272,640	788,570	515,930	272,640	312,860	224,140	88,720	5,530	4,130
中部運輸局	2,601,770	1,179,840	1,421,930	919,270	272,480	646,790	1,046,570	572,090	474,480	462,420	335,260	127,160	2,460	8,350
近畿運輸局	3,302,490	1,933,530	1,368,960	881,120	1,180,150	710,220	469,930	935,770	717,860	217,910	24,590	13,530	11,060	11,060
中国運輸局	1,368,610	972,950	395,450	584,340	91,250	493,090	558,700	193,050	365,440	225,580	88,650	136,920	4,410	4,020
四国運輸局	651,190	220,440	430,750	275,310	49,670	226,070	242,510	83,150	159,360	132,950	87,630	45,320	660	1,370
九州運輸局	2,352,950	834,570	1,518,380	1,038,720	193,100	845,620	889,300	339,840	544,610	424,930	301,630	123,300	9,740	7,270
沖縄総合事務局	709,560	598,920	110,640	172,700	85,290	87,420	221,320	198,090	23,220	315,540	315,540	14,440	13,570	880

1)宿泊目的割合不詳を含む。

2)長野県は北陸信越運輸局、福井県は中部運輸局に含まれる。

参考第15表 施設所在地(47区分及び運輸局等)、従業者数(3区分)、宿泊目的割合(2区分)別実宿泊者数
並びに施設所在地(47区分及び運輸局等)、宿泊目的割合(2区分)別外国人実宿泊者数(従業者数10人以上の施設)

施設所在地(47区分及び運輸局等)	従業者数(3区分)、宿泊目的割合(2区分)													
	実宿泊者数 1)		10~29人		30~99人		100人以上		うち外国人 実宿泊者数 1)		宿泊目的割合(2区分)			
	観光目的の 宿泊者が 50%以上	観光目的の 宿泊者が 50%未満	観光目的の 宿泊者が 50%以上	観光目的の 宿泊者が 50%未満	観光目的の 宿泊者が 50%以上	観光目的の 宿泊者が 50%未満	観光目的の 宿泊者が 50%以上	観光目的の 宿泊者が 50%未満	1)	観光目的の 宿泊者が 50%以上	観光目的の 宿泊者が 50%未満	観光目的の 宿泊者が 50%以上	観光目的の 宿泊者が 50%未満	
	1)	1)	1)	1)	1)	1)	1)	1)	1)	1)	1)	1)	1)	
令和2年9月	17,307,700	8,799,050	8,501,980	1,997,270	4,284,650	6,807,290	3,674,190	3,128,880	4,216,040	3,127,590	1,088,450	91,850	33,480	58,090
01北海道	1,315,590	821,120	494,480	166,820	228,090	513,640	310,030	203,620	407,340	344,580	62,770	1,630	970	660
02青森県	219,770	100,750	119,010	92,230	64,410	169,980	46,980	52,000	28,960	25,950	2,600	580	120	460
03岩手県	318,250	154,760	163,490	20,730	80,910	169,480	95,010	74,480	39,020	35,920	8,110	420	60	360
04宮城県	381,150	182,740	198,420	127,730	36,600	182,730	62,290	83,850	92,910	83,850	9,060	1,690	740	950
05秋田県	165,550	66,610	98,940	23,600	54,970	71,890	38,390	33,500	15,080	4,610	10,470	160	30	120
06山形県	210,690	97,680	113,000	37,430	43,960	93,930	42,350	51,590	35,380	17,920	17,460	220	30	190
07福島県	412,010	199,290	212,720	30,270	137,170	148,390	83,800	64,580	96,190	85,220	10,970	790	60	740
08茨城県	222,630	44,170	178,450	87,360	4,180	114,540	31,330	83,120	20,820	8,670	12,150	10	50	560
09栃木県	451,270	306,360	144,910	131,320	59,070	201,890	132,370	69,520	118,060	114,920	3,140	520	70	450
10群馬県	339,890	236,290	103,610	114,600	60,980	156,110	106,120	50,000	69,190	69,190	-	630	110	530
11埼玉県	171,890	25,630	146,260	70,030	3,910	81,240	19,690	61,550	20,620	2,030	18,590	590	20	570
12千葉県	809,990	498,260	311,740	196,210	69,440	230,900	153,950	76,950	382,880	274,860	108,020	27,200	7,790	19,420
13東京都	1,172,680	448,870	721,370	449,560	128,870	318,240	334,930	242,210	345,980	185,070	160,910	15,170	7,330	7,550
14神奈川県	773,310	361,890	411,420	272,720	96,710	176,010	115,890	156,850	227,850	149,290	78,550	4,530	1,730	2,800
15新潟県	378,610	151,200	227,420	173,320	36,730	136,590	150,320	83,770	54,970	30,700	24,280	630	40	590
16富山県	154,830	56,190	98,640	62,690	14,240	70,450	31,440	39,010	21,690	10,510	11,180	320	0	320
17石川県	308,720	203,880	104,840	99,880	45,730	156,310	110,780	45,530	52,530	47,360	5,170	1,320	420	900
18福井県	129,160	61,440	67,710	44,840	6,900	31,860	29,190	23,270	22,680	22,680	590	180	0	180
19山梨県	293,960	203,790	90,170	115,980	54,360	126,900	99,410	27,490	51,080	50,020	1,050	230	130	100
20長野県	632,580	418,960	213,630	233,170	107,720	125,450	287,780	63,160	111,630	86,620	25,020	1,180	390	780
21岐阜県	243,700	182,270	91,430	45,430	57,000	92,160	59,780	32,380	49,100	47,060	2,050	370	80	290
22静岡県	780,330	460,580	319,760	254,540	91,730	162,810	250,220	127,260	148,320	118,630	29,690	3,260	1,050	2,210
23愛知県	607,440	164,150	443,290	297,980	52,940	245,040	76,710	135,750	97,000	34,500	62,510	3,110	360	2,750
24三重県	349,820	208,940	140,880	121,400	31,450	89,590	143,560	46,230	85,230	80,160	5,060	470	10	460
25滋賀県	205,800	126,400	79,390	61,200	18,540	38,680	33,010	33,010	72,910	69,180	3,730	450	240	210
26京都府	645,210	475,040	170,180	172,990	104,350	258,960	201,030	57,930	108,960	101,070	7,990	3,980	2,960	1,020
27大阪府	818,510	352,400	466,090	98,720	194,580	284,430	119,060	165,360	240,790	134,640	106,150	6,720	4,000	2,720
28兵庫県	620,460	384,560	235,900	153,810	56,490	97,320	205,860	114,340	91,520	260,800	213,730	2,180	230	1,950
29奈良県	89,180	81,370	7,810	33,620	27,560	34,340	32,590	1,750	21,220	21,220	-	250	0	250
30和歌山県	233,930	168,450	65,480	87,740	38,110	49,630	66,810	11,440	67,940	63,540	4,410	240	80	160
31鳥取県	122,410	54,800	67,600	40,860	11,270	29,590	36,160	35,880	9,550	7,370	2,180	220	0	220
32徳島県	150,740	55,920	94,820	12,160	53,820	66,700	25,690	41,010	18,070	18,070	-	240	0	220
33岡山県	184,090	43,570	140,520	7,980	72,330	79,330	30,360	48,970	24,450	5,230	19,220	400	0	400
34広島県	403,190	97,250	305,770	143,590	22,420	121,170	149,280	50,050	110,330	24,780	85,550	1,530	180	1,350
35山口県	204,310	76,580	127,720	78,160	18,130	60,030	33,290	57,010	35,850	25,160	10,680	800	70	730
36徳島県	78,020	34,340	43,680	37,970	9,620	28,350	26,810	11,490	13,240	13,240	-	110	60	50
37香川県	157,650	59,420	98,220	50,110	11,660	67,850	22,050	45,800	39,690	25,720	13,970	240	40	190
38愛媛県	178,400	55,390	123,010	56,060	8,890	79,380	20,140	59,230	42,970	26,360	16,610	550	50	500
39高知県	130,110	52,540	77,570	75,630	15,610	60,020	29,220	19,540	9,680	17,390	7,880	90	40	50
40福岡県	507,400	237,970	378,930	237,970	198,700	173,210	50,090	123,110	96,220	39,110	57,110	2,080	570	1,510
41佐賀県	98,910	48,400	50,410	33,650	12,550	28,550	20,890	20,180	13,720	12,050	1,670	160	0	160
42長崎県	257,740	137,150	120,590	83,960	19,270	64,700	120,880	66,740	54,150	52,900	51,150	1,770	910	870
43熊本県	267,550	106,610	160,940	34,280	83,760	115,810	52,270	63,530	33,700	20,050	13,650	460	70	390
44大分県	278,200	135,590	142,610	122,220	33,020	89,200	92,960	47,400	63,020	55,170	7,850	530	70	460
45宮崎県	153,850	41,810	108,000	72,810	9,080	63,740	57,070	8,970	23,970	23,760	210	400	130	270
46鹿児島県	258,070	111,970	146,090	13,100	75,400	104,550	45,370	59,190	65,010	53,500	11,500	570	50	520
47沖縄県	420,140	345,070	75,070	111,770	52,150	135,650	120,210	15,440	172,710	172,710	-	2,130	1,920	200
運輸局等(再掲)②														
北海道運輸局	1,315,590	821,120	494,480	166,820	228,090	513,640	310,030	203,620	407,340	344,580	62,770	1,630	970	660
東北運輸局	1,707,420	801,840	905,580	472,550	176,450	648,990	368,820	374,370	1,236,470	1,236,470	58,670	3,860	1,030	2,820
関東運輸局	4,235,630	2,107,920	2,107,920	1,437,770	957,810	1,561,190	793,690	767,690	1,236,470	1,236,470	382,410	49,430	17,180	31,960
北陸運輸局	1,474,750	830,220	644,530	569,070	204,420	364,640	664,860	450,620	214,240	240,820	175,180	3,450	850	2,600
中部運輸局	2,110,450	1,047,370	1,063,080	820,830	228,450	592,380	515,890	370,810	402,920	303,030	99,890	3,990	1,500	5,890
近畿運輸局	2,613,090	1,588,240	1,024,850	906,960	412,360	494,600	933,520	572,510	772,620	603,380	169,240	13,830	7,760	6,070
中国運輸局	1,064,740	328,120	736,440	408,900	71,960	336,930	457,600	175,550	198,240	80,610	117,630	3,190	260	2,920
四国運輸局	544,180	201,690	342,480	45,770	173,990	203,260	73,220	130,040	121,150	82,700	38,450	990	200	790
九州運輸局	1,821,710	710,100	1,107,570	604,040	161,680	409,770	293,650	409,770	348,530	254,780	93,750	5,960	1,790	4,170
沖縄総合事務局	420,140	345,070	75,070	111,770	52,150	135,650	120,210	15,440	172,710	172,710	-	2,130	1,920	200

1) 宿泊目的割合不詳を含む。
2) 長野県は北陸信越運輸局、福井県は中部運輸局に含まれる。

参考第 1 6 表 施設所在地(47区分及び運輸局等)、宿泊施設タイプ(6区分) 別延べ宿泊者数 (従業員数10人以上の施設) 並びに施設所在地(47区分及び運輸局等)、宿泊施設タイプ(6区分) 別外国人延べ宿泊者数 (従業員数10人以上の施設)

施設所在地(47区分 及び運輸局等)	宿泊施設タイプ(6区分)											宿泊施設タイプ(6区分)				(人泊)
	延べ 宿泊者数 1)	旅館	リゾート ホテル	ビジネス ホテル	シティ ホテル	簡易宿所	会社・団体の 宿泊所	外国人延べ 宿泊者数 1)	旅館	リゾート ホテル	ビジネス ホテル	シティ ホテル	簡易宿所	会社・団体の 宿泊所		
															外国人延べ 宿泊者数 1)	
令和2年9月	21,949,020	3,764,970	3,623,160	10,906,590	2,974,170	511,320	168,800	158,120	2,660	18,230	75,830	57,230	3,840	330		
01北海道	1,713,050	330,860	318,670	702,610	329,900	24,470	6,520	2,480	240	310	1,090	500	340	0		
02青森県	276,210	66,920	22,740	162,560	21,720	2,270	-	1,150	70	10	700	350	20	-		
03岩手県	380,910	97,630	84,280	150,980	43,670	3,940	420	660	50	20	460	110	10	0		
04宮城県	481,040	121,990	42,460	237,560	50,370	27,020	1,630	2,640	60	60	2,110	320	90	0		
05秋田県	212,220	15,360	15,360	90,780	26,020	3,650	790	200	40	10	140	20	0	0		
06山形県	252,100	95,480	11,170	115,400	25,540	1,640	2,880	410	0	10	360	20	20	0		
07福島県	525,460	152,510	87,650	251,570	22,650	6,850	4,220	1,100	120	0	950	30	0	0		
08茨城県	278,630	34,740	6,890	222,730	11,330	1,390	1,550	670	10	0	610	40	0	0		
09栃木県	522,740	157,240	167,430	174,660	9,610	7,420	6,340	800	50	20	720	20	0	0		
10群馬県	386,380	169,170	79,730	121,810	12,210	2,270	1,180	830	80	40	680	40	0	0		
11埼玉県	232,150	13,610	17,130	166,910	31,810	2,160	530	980	0	20	860	100	0	0		
12千葉県	997,570	77,970	434,950	317,620	125,550	36,410	5,080	39,120	10	540	12,660	200	200	60		
13東京都	1,569,460	21,670	12,320	1,074,620	400,500	40,710	19,640	28,380	110	370	15,080	10,860	1,900	0		
14神奈川県	986,590	106,510	126,480	520,710	201,420	11,240	20,230	6,890	70	120	3,850	2,850	0	0		
15新潟県	484,940	126,920	48,360	258,010	39,180	9,180	3,300	1,420	0	0	1,310	50	0	0		
16富山県	186,660	41,990	9,970	112,150	16,480	4,410	1,660	450	0	0	320	120	0	0		
17石川県	377,050	110,950	29,920	181,840	46,370	7,870	1,110	1,810	180	40	1,540	40	10	0		
18福井県	163,220	52,180	15,280	83,810	11,740	210	-	370	70	0	280	10	0	-		
19山梨県	331,100	118,670	66,800	110,450	7,460	24,490	3,230	270	90	40	130	0	10	0		
20長野県	768,210	202,550	236,380	256,880	40,930	20,840	10,640	1,850	280	520	710	330	10	0		
21岐阜県	286,570	96,910	40,670	124,230	10,880	10,880	3,810	410	20	0	340	50	10	0		
22静岡県	975,210	245,650	226,220	403,710	47,950	24,350	22,330	4,740	470	1,560	2,460	240	0	0		
23愛知県	781,740	46,160	42,100	503,580	164,540	20,960	4,390	4,770	30	0	3,000	1,650	30	0		
24三重県	395,030	97,570	111,480	176,420	8,450	0	1,100	530	0	10	490	40	0	0		
25滋賀県	243,710	47,730	53,310	104,850	29,300	6,850	1,670	740	10	30	670	30	0	0		
26京都府	869,190	103,790	47,470	468,390	196,720	59,160	3,660	5,000	30	30	2,440	2,190	310	10		
27大阪府	1,084,760	16,630	82,310	671,880	277,750	31,910	4,290	15,210	0	40	6,460	8,160	450	100		
28兵庫県	733,680	169,970	172,110	253,240	107,180	13,710	17,470	3,040	10	140	2,560	310	20	0		
29奈良県	104,570	25,280	20,740	36,790	18,670	3,010	80	330	10	10	290	10	0	0		
30和歌山県	266,570	82,460	82,730	76,440	7,580	15,690	1,670	270	70	20	180	10	0	0		
31鳥取県	151,190	56,070	11,670	62,340	18,420	2,690	-	370	0	0	320	50	0	-		
32島根県	178,730	51,830	3,940	110,900	10,970	590	490	320	30	0	260	30	0	0		
33岡山県	236,670	32,240	9,700	156,650	30,340	7,490	250	470	0	0	430	40	0	0		
34広島県	514,920	44,600	33,250	299,930	110,810	23,300	3,040	2,040	10	20	1,300	550	20	160		
35山口県	287,100	59,330	7,660	192,770	23,170	3,220	960	1,200	80	0	1,110	10	0	0		
36徳島県	92,840	18,540	9,830	48,590	13,150	2,260	460	270	0	0	180	20	70	0		
37香川県	190,190	31,160	26,850	93,230	35,840	2,850	170	460	0	80	340	40	0	0		
38愛媛県	215,400	48,050	7,250	130,240	24,760	3,480	1,620	810	30	0	660	70	60	0		
39高知県	152,750	31,070	13,810	82,930	23,890	1,060	-	480	10	0	80	390	0	-		
40福岡県	694,170	25,220	19,580	484,920	147,730	11,650	5,070	3,770	30	40	3,070	590	30	0		
41佐賀県	126,320	32,950	15,830	69,530	6,800	1,220	0	200	0	0	190	0	0	0		
42長崎県	324,310	44,810	85,400	151,820	34,640	4,410	3,230	2,410	80	1,050	1,210	60	0	0		
43熊本県	337,610	63,710	33,530	214,320	30,650	4,060	1,420	1,450	30	10	980	300	140	0		
44大分県	333,090	61,410	78,450	169,840	20,530	1,630	1,210	690	70	100	560	40	0	0		
45宮崎県	189,650	9,380	38,110	129,090	7,800	5,220	60	530	30	100	330	20	50	0		
46鹿児島県	337,730	45,410	55,980	194,760	38,570	3,010	690	590	0	40	590	30	20	0		
47沖縄県	709,560	1,820	459,250	186,540	53,410	8,140	390	14,440	0	12,870	750	810	10	0		
運輸局等(再掲)2)																
北海道運輸局	1,713,050	330,860	318,670	702,610	329,900	24,470	6,520	2,480	240	310	1,090	500	340	0		
東北運輸局	2,127,940	610,170	263,640	1,008,840	189,980	45,390	9,930	6,160	350	100	4,720	850	140	0		
関東運輸局	5,304,610	699,640	911,720	2,709,520	799,890	126,070	57,770	77,930	420	1,130	34,600	39,610	2,100	60		
北陸信越運輸局	1,816,870	482,400	324,620	808,880	142,960	42,290	15,720	5,530	530	570	3,880	540	10	0		
中部運輸局	2,601,770	538,470	435,750	1,296,750	242,760	56,400	10,810	5,900	590	1,620	6,570	2,000	40	0		
近畿運輸局	3,302,490	445,850	458,680	1,601,600	637,200	130,320	28,840	24,590	130	270	12,600	10,710	780	100		
中国運輸局	1,368,610	244,060	66,220	822,600	193,700	37,290	4,740	4,410	120	20	3,420	660	20	160		
四国運輸局	651,190	128,820	57,730	354,980	97,650	9,760	2,250	2,030	50	80	1,250	520	140	0		
九州運輸局	2,352,950	282,890	326,880	1,414,270	286,720	31,190	11,000	9,740	240	1,260	6,950	1,040	250	0		
沖縄総合事務局	709,560	1,820	459,250	186,540	53,410	8,140	390	14,440	0	12,870	750	810	10	0		

1)宿泊施設タイプ不詳を含む。
2)長野県は北陸信越運輸局、福井県は中部運輸局に含まれる。

参考第17表 施設所在地(47区分及び運輸局等)、宿泊施設タイプ(6区分)別実宿泊者数(従業者数10人以上の施設)並びに施設所在地(47区分及び運輸局等)、宿泊施設タイプ(6区分)別外国人実宿泊者数(従業者数10人以上の施設)

施設所在地(47区分及び運輸局等)	宿泊施設タイプ(6区分)						宿泊施設タイプ(6区分)						(人)	
	実宿泊者数 ¹⁾	旅館	リゾートホテル	ビジネスホテル	シティホテル	簡易宿所	会社・団体の宿泊所	うち外国人実宿泊者数 ¹⁾	旅館	リゾートホテル	ビジネスホテル	シティホテル		簡易宿所
令和2年9月	17,307,700	3,363,530	2,967,090	8,160,540	2,284,650	416,420	115,460	91,850	1,770	5,060	51,500	31,680	1,770	70
01北海道	1,315,590	279,820	250,340	516,020	247,140	18,860	3,410	1,630	200	250	750	290	140	0
02青森県	219,770	60,490	20,270	121,040	16,020	1,940	-	580	60	10	390	100	20	-
03岩手県	318,250	84,900	75,970	120,190	33,920	2,910	370	420	50	20	270	70	10	0
04宮城県	381,150	114,550	38,070	167,990	36,040	2,310	1,400	1,690	30	40	1,420	140	50	0
05秋田県	165,550	88,060	12,380	70,920	21,050	2,100	420	160	30	10	110	20	0	0
06山形県	210,690	83,320	9,790	93,060	21,360	1,970	970	220	0	10	180	20	10	0
07福島県	412,010	127,950	79,260	183,120	16,470	4,220	990	790	70	0	700	20	0	0
08茨城県	222,630	32,800	5,550	172,780	8,750	1,240	1,500	570	10	0	520	40	0	0
09栃木県	451,270	144,220	148,990	138,370	7,100	7,040	5,560	520	50	0	450	20	0	0
10群馬県	339,890	156,940	68,720	101,400	9,570	2,080	1,180	630	80	30	400	40	0	0
11埼玉県	1,171,890	12,120	13,090	118,610	26,630	1,130	590	590	0	10	490	80	0	0
12千葉県	809,950	72,000	378,660	232,350	91,030	31,580	4,370	27,200	30	360	10,270	16,360	200	10
13東京都	1,172,680	17,870	9,090	809,590	301,590	27,060	7,480	15,170	130	130	9,210	5,040	760	10
14神奈川県	773,310	88,640	110,740	385,880	164,210	7,600	16,240	4,530	60	110	2,750	1,600	0	0
15新潟県	378,610	110,100	37,200	196,660	24,650	7,250	2,750	630	40	0	550	30	0	0
16新潟県	154,830	38,430	9,590	89,260	12,180	3,850	1,510	320	0	0	250	70	0	0
17石川県	308,720	98,460	26,160	141,150	37,680	5,160	1,320	1,320	150	10	1,120	40	0	0
18福井県	129,160	47,220	12,340	60,830	8,650	1,110	-	180	10	0	160	10	0	-
19山梨県	283,960	110,150	62,790	91,260	5,500	22,170	2,100	230	70	40	100	0	10	0
20長野県	632,580	179,070	185,660	210,750	32,530	15,970	8,600	1,180	150	230	550	250	10	0
21岐阜県	243,700	87,500	36,870	96,900	9,000	10,720	2,700	370	10	0	310	30	10	0
22静岡県	780,330	223,150	196,140	288,340	35,670	20,250	16,790	3,260	340	750	2,100	70	0	0
23愛知県	607,440	41,490	37,150	375,360	130,090	19,350	4,000	3,110	20	40	1,920	1,090	30	0
24三重県	349,820	92,160	104,770	145,740	6,220	0	940	470	0	10	450	10	0	0
25滋賀県	205,800	44,220	48,980	79,870	26,050	5,300	1,370	450	10	20	400	20	0	0
26京都府	645,210	88,130	37,860	327,340	140,140	48,670	3,070	3,980	20	20	1,870	1,880	190	0
27大阪府	818,510	15,390	69,260	499,790	205,440	24,640	4,000	6,720	0	30	3,780	2,750	120	40
28兵庫県	620,460	160,800	154,870	191,730	92,380	12,520	8,160	2,180	10	110	1,850	200	20	0
29奈良県	89,180	23,770	19,240	28,100	15,290	2,700	80	250	10	10	220	10	0	0
30和歌山県	233,930	74,760	72,990	63,550	5,990	15,200	1,440	240	60	20	150	20	0	0
31鳥取県	122,410	50,450	9,550	46,780	14,430	1,200	-	220	0	0	200	20	0	-
32島根県	150,740	8,830	2,690	90,270	8,440	490	240	840	10	0	210	20	0	0
33岡山県	184,090	26,630	8,090	118,320	24,100	6,830	130	400	0	0	360	40	0	0
34広島県	403,190	40,320	24,220	217,620	98,800	20,500	1,730	1,530	10	10	1,030	460	10	10
35山口県	204,310	53,820	6,790	121,700	19,000	2,110	880	800	20	0	770	10	0	0
36徳島県	78,020	17,520	9,540	37,760	10,810	1,940	460	110	0	0	40	20	50	0
37香川県	157,650	28,350	25,030	71,450	30,210	2,630	80	240	0	40	160	30	0	0
38愛媛県	178,400	43,790	7,050	102,780	20,180	3,220	1,380	550	20	0	430	60	30	0
39高知県	130,110	28,830	13,240	68,300	18,830	910	-	90	10	0	40	40	0	-
40福岡県	507,400	20,740	16,010	352,940	105,940	8,280	3,490	2,080	0	30	1,660	370	10	0
41佐賀県	98,910	31,290	14,190	46,510	5,740	1,180	0	160	0	0	160	0	0	0
42長崎県	257,740	42,090	75,690	107,820	26,050	4,150	1,950	1,770	20	880	840	30	0	0
43熊本県	287,550	57,940	31,800	148,150	24,970	3,510	1,160	460	10	10	310	90	40	0
44大分県	278,200	57,210	69,750	130,400	18,300	1,510	1,040	530	60	10	420	30	0	0
45宮崎県	153,850	7,200	28,710	107,850	5,590	4,440	60	400	20	80	280	10	10	0
46鹿児島県	258,070	88,180	42,970	143,250	31,370	1,610	0	570	0	30	500	20	10	0
47沖縄県	420,140	1,180	248,940	130,890	33,580	5,300	240	2,130	0	1,730	270	110	10	0
運輸局等(再掲) ²⁾														
北海道運輸局	1,315,590	279,820	250,340	516,020	247,140	18,860	3,410	1,630	200	250	750	290	140	0
東北運輸局	1,707,420	529,270	235,750	756,120	144,860	36,260	5,150	3,860	240	80	3,070	370	100	0
関東運輸局	4,235,630	634,750	797,640	2,050,240	614,370	99,900	38,730	49,430	310	680	24,280	23,180	970	10
北陸信越運輸局	1,474,750	424,060	258,620	627,820	107,040	32,230	12,970	3,450	340	240	2,470	400	10	0
中部運輸局	2,110,450	491,510	387,270	967,180	189,630	50,430	24,430	7,390	380	800	4,950	1,220	40	0
近畿運輸局	2,613,090	407,060	403,210	1,190,380	485,280	109,030	18,130	13,830	110	200	8,280	4,870	330	50
中国運輸局	1,064,740	220,040	51,340	594,700	164,760	31,130	2,770	3,190	40	40	2,580	540	10	10
四国運輸局	594,180	54,850	280,290	106,180	80,030	8,600	1,930	990	40	50	680	80	80	0
九州運輸局	1,821,710	255,340	279,120	1,036,910	217,970	24,690	7,690	5,960	130	1,020	4,170	560	80	0
沖縄総合事務局	420,140	1,180	248,940	130,890	33,580	5,300	240	2,130	0	1,730	270	110	10	0

¹⁾宿泊施設タイプ不詳を含む。
²⁾長野県は北陸信越運輸局、福井県は中部運輸局に含まれる。

参考第18表 施設所在地(47区分及び運輸局等)、従業員数割合(2区分)別定員稼働率、従業員数(3区分)、宿泊目的割合(2区分)別定員稼働率(従業員数10人以上の施設)並びに施設タイプ(6区分)別定員稼働率(従業員数10人以上の施設)

施設所在地(47区分及び運輸局等)	従業員数(3区分)、宿泊目的割合(2区分)												宿泊施設タイプ(6区分)						会社・団体の宿泊所
	10～29人				30～99人				100人以上				旅館	リゾートホテル	ビジネスホテル	シティホテル	簡易宿所		
	1)	観光目的の宿泊者が50%未満	観光目的の宿泊者が50%以上	33.9	27.9	23.7	34.6	25.6	25.0	27.4	21.4	24.9						33.8	
令和2年9月	26.9	22.4	33.2	17.8	33.9	27.9	23.7	34.6	25.6	25.0	27.4	21.4	24.9	33.8	25.9	12.2	11.0		
01北海道	33.6	29.3	43.2	30.8	43.1	33.3	28.1	44.8	30.9	29.8	39.0	25.7	30.3	42.0	35.1	21.3	27.6		
02青森県	37.9	32.0	43.5	28.8	44.4	37.5	31.6	43.4	36.2	37.3	28.8	27.1	36.4	48.0	35.3	15.2	-		
03岩手県	34.4	26.8	44.5	20.9	42.4	37.1	31.6	45.7	25.5	22.2	60.1	27.5	25.1	51.3	46.2	15.8	14.2		
04宮城県	29.3	35.8	29.6	19.7	35.8	33.4	30.6	37.4	24.8	24.8	24.9	22.5	20.6	40.1	30.1	21.9	14.2		
05秋田県	30.7	23.0	40.0	16.1	30.3	33.4	30.6	37.7	32.0	19.3	48.7	23.8	29.9	45.7	54.5	5.9	6.2		
06山形県	28.1	20.0	41.6	16.4	35.4	32.7	24.0	46.2	31.1	21.8	51.5	20.7	16.4	49.7	41.5	2.8	18.7		
07福島県	28.7	20.5	40.2	14.4	40.2	25.8	18.8	44.4	27.9	28.3	25.5	19.1	24.8	47.4	44.2	9.7	18.1		
08茨城県	30.2	13.0	41.5	18.5	38.5	25.2	15.3	49.6	29.6	31.6	28.4	11.0	44.5	42.6	26.8	6.2	42.7		
09栃木県	31.6	28.3	40.1	19.5	43.3	28.7	37.6	35.1	42.5	43.0	30.6	24.2	35.2	40.1	29.5	27.4	19.2		
10群馬県	28.6	25.2	39.4	19.7	44.1	30.2	28.2	35.1	27.4	27.4	27.4	26.7	22.1	43.7	32.1	11.2	5.8		
11埼玉県	35.6	25.7	37.7	23.3	42.0	31.6	25.2	34.0	36.7	39.7	36.4	22.5	28.1	41.6	33.6	8.9	4.8		
12千葉県	25.9	24.0	28.9	18.7	39.5	26.4	19.7	29.8	24.0	25.5	21.1	22.6	26.0	28.1	27.3	19.4	9.4		
13東京都	17.7	16.7	18.5	18.9	20.3	18.9	18.8	18.8	14.6	13.9	15.4	19.3	15.1	20.7	13.3	13.4	14.2		
14神奈川県	35.5	35.5	35.7	32.8	33.4	33.8	34.1	34.1	43.1	45.2	40.0	24.7	42.1	40.6	41.5	11.5	11.2		
15新潟県	25.8	14.1	48.4	12.0	54.9	19.1	40.9	9.8	15.8	9.8	42.2	18.0	9.3	53.7	42.3	15.5	14.3		
16富山県	27.5	18.5	36.3	14.2	37.3	26.9	19.2	36.0	29.2	25.5	33.5	19.3	23.3	36.8	32.7	8.6	14.6		
17石川県	26.6	23.3	23.3	19.8	37.2	27.9	25.8	34.0	23.1	22.7	28.1	21.5	22.0	36.1	30.6	8.0	0.9		
18福井県	28.6	18.6	47.7	10.5	50.3	27.7	18.9	46.2	24.7	25.0	16.3	18.4	23.9	53.1	26.1	1.0	-		
19山梨県	24.5	19.8	47.0	13.5	42.5	25.3	22.4	42.5	28.6	28.3	61.1	19.1	25.3	46.2	40.6	12.7	25.2		
20長野県	25.1	20.7	42.7	13.1	41.7	27.3	24.5	45.2	29.8	27.8	41.9	18.8	23.0	45.7	33.7	9.2	15.0		
21岐阜県	27.7	21.8	45.8	13.3	46.0	25.8	20.4	49.1	24.3	20.4	20.4	22.0	20.5	46.0	29.2	19.2	11.0		
22静岡県	27.6	22.2	38.4	18.5	37.1	25.4	20.8	34.2	20.9	19.1	30.3	24.2	21.8	43.5	30.5	16.5	9.2		
23愛知県	26.0	18.4	30.2	17.5	32.1	25.4	20.8	28.4	21.7	15.9	26.9	15.3	18.7	29.7	31.0	11.3	6.7		
24三重県	33.1	27.9	43.5	21.5	45.1	33.5	30.7	40.7	29.2	28.6	41.8	23.6	31.7	48.2	33.0	0.0	4.2		
25滋賀県	29.1	24.8	38.2	17.9	35.6	22.5	22.5	41.0	31.0	30.1	67.3	23.6	31.3	42.2	33.7	10.7	4.3		
26京都府	19.1	20.7	16.0	17.3	13.0	23.5	22.3	28.5	24.0	25.0	16.1	15.6	22.1	19.8	23.1	12.7	9.7		
27大阪府	21.5	18.3	24.8	15.7	37.1	20.4	16.9	24.4	24.1	23.1	25.2	19.5	21.3	22.0	19.7	16.0	9.6		
28兵庫県	31.4	28.2	36.9	17.2	36.1	31.1	27.7	36.0	35.6	34.5	41.8	29.3	32.7	41.1	33.3	8.5	13.3		
29奈良県	22.5	22.4	23.0	15.9	22.0	25.4	20.8	28.4	21.7	15.9	26.9	15.3	18.7	29.7	31.0	11.3	6.7		
30和歌山県	33.8	30.4	45.6	22.2	52.1	35.8	36.9	31.7	40.9	40.9	-	15.3	45.6	31.7	24.3	5.4	1.4		
31鳥取県	28.9	17.7	52.0	13.7	58.5	30.4	21.7	48.1	15.0	13.1	29.7	18.9	21.4	52.3	44.9	24.6	-		
32島根県	33.1	22.6	43.4	15.5	39.1	37.1	25.1	51.0	27.2	27.2	49.6	16.6	25.6	41.5	41.1	12.2	20.7		
33岡山県	31.5	17.2	39.9	10.2	38.5	31.9	23.4	39.5	29.8	11.3	49.6	16.6	25.6	41.5	41.1	12.2	20.7		
34広島県	34.1	22.8	39.9	12.3	33.5	38.2	26.9	46.9	45.4	46.7	45.1	24.5	38.6	42.3	44.9	9.2	9.3		
35山口県	43.1	26.5	60.2	22.2	58.6	45.4	28.5	65.5	33.0	28.6	48.6	25.1	26.3	64.2	42.5	12.2	9.3		
36徳島県	26.0	17.7	37.7	25.9	38.8	29.3	23.0	35.8	21.1	21.1	-	19.4	18.9	37.3	33.9	7.0	6.0		
37香川県	28.7	19.1	39.0	10.5	35.0	31.8	20.5	41.8	32.1	27.6	44.5	18.5	24.4	37.6	40.5	6.5	7.6		
38愛媛県	35.5	25.8	41.6	19.9	38.6	37.7	24.2	46.4	33.2	30.9	37.2	26.1	37.9	44.8	37.6	9.6	14.2		
39高知県	30.8	22.5	39.8	21.2	39.0	27.6	23.9	38.1	27.4	22.1	49.7	18.8	23.9	44.3	37.0	4.9	-		
40福岡県	26.3	19.4	29.7	28.0	32.1	24.0	20.5	25.9	26.8	21.9	31.3	14.5	12.6	29.5	31.5	8.2	9.8		
41佐賀県	30.7	21.6	43.6	13.9	37.9	27.6	27.6	52.2	27.3	28.9	19.4	20.5	28.6	50.6	31.6	5.1	0.0		
42長崎県	29.6	22.0	43.5	30.1	39.6	30.1	21.4	51.0	27.7	27.9	22.7	16.2	24.8	48.2	32.8	17.2	11.6		
43熊本県	27.3	17.4	38.5	20.2	37.2	25.1	16.2	39.2	22.2	16.4	41.0	17.0	14.8	41.3	38.0	8.0	6.8		
44大分県	31.3	25.1	39.1	19.0	37.2	29.5	22.0	41.9	37.5	36.2	51.1	20.8	30.6	42.1	36.9	4.1	8.2		
45宮崎県	27.4	20.3	35.3	10.6	36.6	26.1	18.1	35.1	28.6	30.3	3.2	10.6	21.6	38.5	27.2	8.8	2.5		
46鹿児島県	31.6	23.2	42.0	15.4	41.2	32.4	23.7	44.3	28.4	27.2	36.4	18.5	24.6	44.7	35.5	6.2	0.0		
47沖縄県	20.6	19.9	26.2	18.8	25.7	20.9	20.3	28.1	21.6	21.6	-	26.5	20.9	24.7	15.4	8.3	1.6		
運輸局等(再掲) ³⁾																			
北海道運輸局	33.6	29.3	43.2	30.8	43.1	33.3	28.1	44.8	30.9	29.8	39.0	25.7	30.3	42.0	35.1	21.3	27.6		
東北運輸局	30.9	23.4	40.3	18.2	39.6	32.3	25.5	41.8	27.6	25.9	36.8	22.4	24.5	46.1	39.3	12.7	15.1		
関東運輸局	24.8	22.7	27.0	25.6	27.0	25.7	24.1	27.5	22.8	24.0	20.6	22.0	28.2	28.6	19.1	14.4	12.7		
北陸信越運輸局	25.8	19.4	42.0	25.8	44.1	27.0	23.2	39.3	23.3	20.1	39.1	19.2	18.8	43.7	36.7	9.7	13.4		
中部運輸局	27.8	22.0	35.8	29.6	36.9	28.8	24.4	36.5	23.0	21.5	28.1	21.9	23.2	37.8	30.6	13.4	8.6		
近畿運輸局	23.5	22.3	25.5	20.1	23.2	24.5	22.4	28.6	28.2	28.4	27.6	22.1	31.1	24.6	23.1	13.0	10.6		
中国運輸局	34.3	21.5	44.2	14.5	40.9	36.6	25.1	48.9	35.8	28.8	45.7	21.2	30.3	46.9	43.4	10.4	7.9		
四国運輸局	30.7	21.2	39.9	14.8	32.7	32.7	22.7	42.5	25.8	25.8	28.8	21.2	24.2	41.5	37.9	7.2	10.6		
九州運輸局	28.5	21.1	35.7	29.6	36.2	27.6	20.7	35.7	28.2	26.7	32.6	17.5	22.7	37.3	33.0	8.0	8.2		
沖縄総合事務局	20.6	19.9	26.2	18.8	25.7	20.9	20.3	28.1	21.6	21.6	-	26.5	20.9	24.7	15.4	8.3	1.6		

1) 宿泊目的割合不詳を含む。

2) 宿泊施設タイプ不詳を含む。

3) 長野県は北陸信越運輸局、福井県は中部運輸局に含まれる。

参考第19表 施設所在地(47区分及び運輸局等)、従業者数(3区分)、宿泊目的割合(2区分)別利用客室数
並びに施設所在地(47区分及び運輸局等)、宿泊施設タイプ(6区分)別利用客室数(従業者数10人以上の施設)

施設所在地(47区分 及び運輸局等)	従業者数(3区分)、宿泊目的割合(2区分)				宿泊施設タイプ(6区分)						会社・団体の 宿泊所							
	10～29人				100人以上													
	利用客室数 1)、2)	観光目的の 宿泊者が 50%以上	観光目的の 宿泊者が 50%未満	1)	観光目的の 宿泊者が 50%以上	観光目的の 宿泊者が 50%未満	1)	観光目的の 宿泊者が 50%未満	リゾート ホテル	ビジネス ホテル		シティ ホテル	簡易宿所					
令和2年9月	14,810,680	5,353,870	9,453,430	6,333,190	1,331,430	4,999,310	5,614,870	2,197,570	3,416,360	2,862,630	1,824,870	1,037,750	1,682,250	1,645,740	9,075,340	2,078,910	246,300	81,560
01北海道	1,123,840	571,670	552,170	407,650	138,980	268,670	422,940	199,340	223,600	293,240	233,350	59,890	161,640	150,150	569,690	226,830	13,060	2,450
02青森県	141,110	60,000	121,110	99,540	21,220	78,320	85,170	25,070	60,110	16,380	13,720	2,670	32,060	37,280	140,430	17,060	910	-
03岩手県	254,660	73,890	180,770	101,210	11,120	90,090	126,970	44,540	82,430	26,470	18,220	8,250	46,060	37,280	134,440	34,320	2,280	270
04宮城県	326,690	93,710	232,970	128,470	20,370	107,740	149,290	33,580	115,710	48,930	39,410	9,520	53,140	20,570	199,570	36,340	16,570	500
05秋田県	151,390	45,000	106,380	73,050	13,470	59,580	65,280	27,960	37,580	13,050	3,580	9,470	39,530	8,670	79,640	21,780	1,370	400
06山形県	169,940	51,990	117,950	21,000	49,260	75,010	23,160	51,850	24,660	7,830	16,840	16,840	44,940	5,070	99,150	19,530	1,350	1,350
07福島県	360,740	96,920	263,820	200,710	17,360	189,360	113,890	41,700	72,190	46,140	37,860	8,270	74,640	38,510	225,330	18,450	1,520	2,290
08茨城県	228,610	212,240	207,370	106,050	1,920	104,130	14,920	17,010	4,400	12,610	3,130	199,880	66,770	67,450	145,980	9,050	320	660
09栃木県	295,390	141,720	153,670	108,580	27,480	81,100	66,330	68,690	61,790	47,910	3,880	3,880	66,770	38,660	111,100	10,450	530	2,480
10群馬県	231,720	117,520	114,120	98,110	36,030	62,080	101,210	49,170	52,040	32,390	32,390	-	86,660	86,660	145,980	10,450	530	530
11埼玉県	190,320	13,230	177,090	86,420	2,430	84,000	78,200	8,810	69,390	25,690	1,990	23,700	6,760	8,220	147,880	25,210	1,870	380
12千葉県	622,280	271,070	351,210	194,330	39,290	155,040	177,160	85,230	91,930	250,790	146,550	104,250	36,330	200,460	262,500	101,860	18,630	2,510
13東京都	1,208,610	413,570	792,590	495,690	130,550	362,700	400,940	122,810	278,130	311,980	160,210	151,770	46,750	6,530	875,070	264,930	32,940	16,220
14神奈川県	668,770	271,900	451,540	259,880	62,720	197,150	241,490	67,450	174,040	167,410	87,050	80,360	45,680	60,860	423,420	124,510	5,630	8,680
15新潟県	346,250	77,900	268,350	183,110	19,680	163,430	116,460	41,200	75,260	46,680	17,020	29,660	60,840	20,420	228,690	29,260	5,590	1,440
16富山県	131,080	103,440	103,440	54,500	6,330	48,170	16,400	15,690	4,900	10,790	17,570	12,420	11,660	4,770	93,870	12,420	1,660	790
17石川県	229,290	121,970	107,320	87,500	31,420	56,080	110,300	62,850	47,450	31,500	27,700	3,800	48,220	14,440	135,710	28,650	2,220	50
18福井県	110,170	28,620	81,550	49,660	4,720	44,940	17,390	36,240	6,880	6,510	7,350	370	20,510	7,350	73,880	8,600	1,870	-
19山梨県	174,310	93,050	81,260	75,340	24,170	47,170	77,160	47,800	29,360	21,810	21,070	740	46,750	30,920	82,610	4,960	7,780	1,290
20長野県	456,640	234,370	222,280	191,960	56,480	135,480	189,510	125,100	64,420	75,170	52,790	22,380	87,530	109,240	201,050	30,500	4,120	4,210
21岐阜県	180,210	79,760	100,450	97,000	28,350	68,650	59,420	28,790	30,630	23,970	22,620	1,180	42,580	18,120	106,430	7,850	3,050	2,180
22静岡県	601,090	225,020	376,070	249,900	47,360	202,540	265,230	122,090	143,150	85,950	55,580	30,370	111,150	96,270	343,890	36,200	6,260	7,310
23愛知県	602,520	115,110	487,410	328,730	42,780	285,940	192,060	48,830	143,220	81,730	23,490	58,240	19,030	21,550	424,960	122,550	11,720	2,710
24三重県	241,830	96,890	144,940	112,840	17,670	95,170	46,430	45,260	37,310	32,790	32,990	4,520	40,380	46,910	147,270	6,690	0	580
25滋賀県	148,730	63,120	85,610	60,320	9,590	50,730	54,150	22,260	31,890	34,260	31,270	2,990	18,800	22,400	88,910	16,570	1,800	260
26京都府	548,030	347,060	200,970	146,360	116,360	126,900	147,400	64,900	64,900	93,280	83,300	9,980	36,540	25,270	342,680	114,270	27,340	1,930
27大阪府	782,050	303,790	478,260	300,580	94,560	206,020	289,040	120,500	168,530	192,430	88,720	103,710	7,400	32,770	522,350	194,530	23,630	1,370
28兵庫県	444,410	194,090	250,330	143,760	25,240	118,520	155,850	60,250	95,600	144,810	108,600	36,210	71,010	74,910	210,120	74,870	4,190	9,310
29奈良県	60,510	52,310	8,190	23,090	16,910	6,180	2,010	2,010	2,010	13,010	13,010	-	37,200	10,870	26,630	11,710	1,030	70
30和歌山県	151,470	82,810	68,650	69,730	18,330	51,400	48,400	25,000	13,350	33,340	29,430	3,910	30,210	35,400	67,040	5,940	5,160	720
31鳥取県	101,790	28,480	45,360	7,630	37,730	17,610	34,020	4,800	3,240	4,800	3,240	1,560	25,900	6,870	53,240	14,260	1,520	-
32島根県	131,640	29,060	102,580	64,840	7,190	57,640	59,220	14,290	44,940	7,580	7,580	7,580	22,870	2,780	97,000	8,120	450	420
33岡山県	178,250	22,130	156,130	92,550	3,170	89,390	66,850	16,250	50,610	18,850	2,710	16,130	15,490	4,760	133,430	21,130	3,370	60
34広島県	364,410	57,210	307,100	133,090	13,590	139,590	124,640	21,480	97,050	86,680	16,130	70,550	18,620	16,740	235,170	77,950	13,240	2,690
35山口県	231,310	46,970	184,340	116,860	14,690	102,180	91,030	20,180	70,850	23,410	12,100	11,310	28,050	3,270	179,020	19,310	1,250	400
36徳島県	63,040	16,810	46,230	30,500	4,400	30,600	21,730	6,110	15,630	6,310	6,310	-	8,680	3,810	41,000	8,590	740	220
37香川県	128,600	28,150	100,450	48,290	5,200	43,090	58,840	12,620	46,220	21,470	10,330	11,150	13,690	10,750	77,320	25,830	1,010	10
38愛媛県	157,270	27,780	129,490	61,460	5,470	55,990	68,690	10,310	58,380	27,130	12,000	15,120	21,140	3,840	110,470	19,940	1,070	810
39高知県	107,860	31,420	76,440	67,290	9,510	57,780	21,740	11,470	10,280	18,820	10,440	8,370	15,230	6,480	68,020	17,690	430	-
40福岡県	548,540	106,150	442,380	272,160	32,190	239,970	182,880	41,560	141,330	93,490	32,400	61,080	10,880	10,420	410,460	108,550	6,530	1,700
41佐賀県	84,750	24,060	60,690	37,740	7,080	30,650	39,130	28,670	8,780	7,880	6,520	1,370	13,690	9,040	57,150	4,540	320	0
42長崎県	212,740	73,020	139,710	87,630	10,930	76,700	96,710	34,890	61,830	28,400	27,210	1,190	20,860	38,020	127,330	24,210	1,260	1,060
43熊本県	256,160	60,600	195,550	128,900	20,580	108,320	106,160	30,730	75,430	21,100	9,300	11,800	30,560	15,390	183,680	23,360	2,550	620
44大分県	221,660	62,670	158,990	119,960	18,630	101,330	73,410	22,720	50,700	28,290	21,330	6,960	26,270	30,050	148,030	16,230	1,430	450
45鹿児島県	136,620	25,250	111,370	68,860	4,950	63,910	53,280	5,990	46,460	14,480	14,310	170	4,650	14,790	111,100	4,610	1,630	10
46鹿児島県	243,390	74,340	169,050	107,540	11,690	95,850	90,670	28,140	62,530	45,180	34,500	10,680	21,150	30,620	164,700	25,100	1,820	0
47沖縄県	400,060	307,440	92,620	125,240	50,290	74,950	129,630	111,960	17,660	145,190	145,190	-	790	212,320	148,040	35,380	3,400	130
運輸局等(再掲) ³⁾																		
北海道運輸局	1,123,840	571,670	552,170	407,650	138,980	268,670	422,940	199,340	223,600	293,240	233,350	59,890	161,640	150,150	569,690	226,830	13,060	2,450
東北運輸局	1,464,510	421,520	1,042,990	673,250	104,900	568,350	615,610	196,000	419,610	175,640	120,610	55,030	289,920	120,740	878,560	147,490	22,980	4,820
関東運輸局	3,619,990	1,288,690	2,328,850	1,424,400	324,590	1,097,360	1,316,720	462,530	854,200	878,								

参考第2表 施設所在地(47区分及び運輸局等)、宿泊目的割合(2区分)、居住地(2区分) 別延べ宿泊者数(従業者数10人以上の施設)
(人泊)

施設所在地(47区分 及び運輸局等)	延べ 宿泊者数 (1)、2)	宿泊目的割合(2区分) 居住地(2区分)				観光目的の宿泊者が50%未満			
		観光目的の宿泊者が50%以上		観光目的の宿泊者が50%未満		観光目的の宿泊者が50%以上		観光目的の宿泊者が50%未満	
		県内 1)	県外 1)	2)	県外 2)	県内	県外	2)	県外
令和2年9月	21,949,020	6,681,210	14,383,630	10,553,810	3,317,780	6,868,280	11,387,690	3,359,180	7,512,080
01北海道	1,713,050	919,790	746,590	1,030,220	536,160	474,040	682,810	383,630	272,550
02青森県	276,210	90,490	181,490	112,520	35,740	73,950	163,680	54,750	107,540
03岩手県	380,910	166,840	213,530	169,740	92,080	77,110	211,170	74,760	136,410
04宮城県	481,040	170,190	298,270	202,750	90,760	112,000	278,280	79,430	186,280
05秋田県	212,220	73,610	138,620	86,680	35,570	51,110	125,550	38,040	87,510
06山形県	252,100	77,970	165,290	112,340	41,110	62,390	139,760	36,860	102,900
07福島県	525,460	163,340	335,830	219,870	78,270	141,590	305,590	85,060	194,240
08茨城県	278,630	69,930	177,340	47,830	19,430	32,400	230,800	54,500	144,940
09栃木県	522,740	104,650	394,030	338,940	62,230	252,830	183,800	42,420	141,200
10群馬県	386,350	75,680	301,060	260,660	42,000	211,900	125,720	33,690	92,040
11埼玉県	232,150	64,630	137,520	29,340	14,520	13,930	202,810	50,110	123,590
12千葉県	997,570	266,000	681,090	570,650	148,960	378,330	436,920	117,040	302,770
13東京都	1,569,460	684,640	824,400	596,060	290,010	283,870	970,950	392,470	540,240
14神奈川県	986,590	401,130	539,820	432,480	205,200	208,780	554,110	195,930	331,040
15新潟県	484,940	168,900	301,060	174,820	81,720	91,000	310,120	87,180	210,060
16富山県	186,660	44,880	136,450	61,740	27,830	33,910	124,920	17,050	102,540
17石川県	377,050	63,150	300,150	241,270	52,240	182,860	135,780	10,910	117,290
18福井県	163,220	24,520	121,510	69,530	16,380	53,150	93,690	8,140	68,360
19山梨県	331,100	42,460	287,530	221,580	19,590	200,880	109,520	22,860	86,650
20長野県	768,210	147,900	603,990	504,070	76,020	414,810	264,140	71,890	189,190
21岐阜県	286,570	58,000	221,200	170,520	32,850	130,310	116,050	25,160	90,890
22静岡県	975,210	239,730	692,000	522,340	114,590	384,960	452,880	125,140	307,040
23愛知県	781,740	257,820	464,950	194,050	83,480	85,710	587,690	174,340	379,230
24三重県	395,030	79,660	290,470	223,400	44,360	154,150	171,630	35,300	136,320
25滋賀県	243,710	43,360	193,760	140,260	25,950	114,310	103,450	17,410	79,450
26京都府	869,190	158,930	706,870	621,190	87,730	516,530	248,000	57,610	190,340
27大阪府	1,084,760	334,990	704,140	470,070	156,210	300,260	614,700	178,780	403,880
28兵庫県	733,680	229,090	469,700	420,620	143,780	243,640	313,070	85,310	226,060
29奈良県	104,570	22,370	81,570	94,040	20,590	72,810	10,540	1,780	8,760
30和歌山県	266,570	58,640	197,750	187,350	49,790	132,470	79,210	8,860	66,280
31鳥取県	151,190	28,230	122,050	62,130	12,140	49,090	89,050	16,090	72,960
32島根県	178,730	39,020	136,050	60,550	13,160	47,390	118,180	25,860	88,660
33岡山県	236,670	51,020	184,140	47,510	14,660	32,850	189,160	36,360	151,290
34広島県	514,920	186,960	318,670	113,370	62,400	50,970	401,340	124,390	267,650
35山口県	287,100	78,200	191,110	89,390	33,010	56,230	197,720	45,190	134,870
36徳島県	92,840	9,470	68,520	36,750	3,900	24,770	56,090	5,570	43,750
37香川県	190,190	26,530	149,480	65,100	12,090	53,020	125,090	14,440	96,460
38愛媛県	215,400	53,860	149,780	60,630	16,670	43,530	154,770	37,180	106,240
39高知県	152,750	28,430	113,600	57,960	9,940	41,130	94,790	18,490	72,470
40福岡県	694,170	243,510	436,150	171,150	81,220	89,720	523,020	162,290	346,440
41佐賀県	126,320	24,210	100,140	52,070	13,250	38,820	74,250	10,960	61,320
42長崎県	324,310	105,450	190,770	154,810	60,660	94,090	169,500	44,800	96,680
43熊本県	347,690	105,640	220,730	117,270	40,350	76,110	230,410	65,300	144,620
44大分県	333,090	69,390	236,180	149,340	23,290	118,970	183,750	46,100	117,210
45宮崎県	189,650	62,090	126,510	53,710	21,770	31,940	131,090	38,410	91,630
46鹿児島県	337,730	126,620	197,280	136,220	54,930	80,360	201,500	71,690	116,920
47沖縄県	709,560	152,870	531,600	598,920	123,220	453,270	110,640	29,650	78,330
運輸局等(再掲) 3)									
北海道運輸局	1,713,050	919,790	746,590	1,030,220	536,160	474,040	682,810	383,630	272,550
東北運輸局	2,127,940	742,420	1,333,030	903,910	373,520	518,160	1,224,040	368,910	814,880
関東運輸局	5,304,610	1,709,120	3,345,680	2,497,560	797,940	1,582,930	2,804,620	909,020	1,762,470
北陸信越運輸局	1,816,870	424,830	1,341,650	987,810	237,180	722,580	834,970	187,020	619,070
中部運輸局	2,601,770	659,740	1,790,130	1,179,030	291,650	808,290	1,421,930	368,080	981,840
近畿運輸局	3,302,490	833,800	2,353,790	1,933,530	484,050	1,380,020	1,368,960	349,740	973,770
中国運輸局	1,368,610	383,430	952,020	372,950	135,360	236,540	985,450	247,900	715,430
四国運輸局	651,190	118,290	481,370	220,440	42,610	162,440	430,750	75,680	318,930
九州運輸局	2,352,950	736,920	1,507,770	983,570	295,460	530,010	1,513,530	439,540	974,820
沖縄総合事務局	709,560	152,870	531,600	598,920	123,220	453,270	110,640	29,650	78,330

1) 宿泊目的割合不詳を含む。
2) 居住地不詳を含む。
3) 長野県は北陸信越運輸局、福井県は中部運輸局に含まれる。

参考第2表 施設所在地(47区分及び運輸局等)、宿泊施設タイプ(6区分)、居住地(2区分) 別延べ宿泊者数(従業者数10人以上の施設)

Table with columns: 施設所在地(47区分及び運輸局等), 延べ宿泊者数(1人), 旅籠, リゾートホテル, トピックスホテル, シニアホテル, 簡易宿所, 会社・団体の宿泊所. Rows list various locations like 令和5年度, 北海道, 青森県, etc., with numerical data for each category.

1) 宿泊施設タイプ不詳を含む。 2) 居住地不詳を含む。 3) 長野県は北陸信越運輸局、福井県は中部運輸局に含まれる。

参考 1 調査票の回収状況

施設所在地(47区分)	従業者数(5区分)												合計	
	0~4人		5~9人		10~29人		30~99人		100人以上		母集団施設数	回収施設数		
	母集団施設数	回収施設数	母集団施設数	回収施設数	母集団施設数	回収施設数	母集団施設数	回収施設数	母集団施設数	回収施設数				
施設所在地 計	37,454	2,219	7,906	1,226	7,950	3,952	4,497	2,727	1,094	727	58,990	10,851		
01北海道	1,489	106	361	70	378	237	248	161	76	51	2,556	625		
02青森県	281	26	81	16	102	74	53	34	9	7	527	157		
03岩手県	371	32	100	20	118	82	82	66	9	6	682	206		
04宮城県	317	26	129	24	145	84	76	49	21	13	689	196		
05秋田県	302	22	78	21	116	76	55	37	7	6	558	162		
06山形県	485	28	161	23	142	91	69	54	11	11	868	207		
07福島県	1,175	77	242	30	240	104	104	61	25	17	1,787	289		
08茨城県	298	21	131	26	123	60	61	34	12	9	627	150		
09栃木県	758	50	181	28	179	74	116	80	15	7	1,252	239		
10群馬県	589	37	168	22	147	66	86	53	13	10	1,003	188		
11埼玉県	128	9	68	12	82	43	63	42	12	7	353	113		
12千葉県	928	71	273	32	222	92	143	88	12	39	1,625	322		
13東京都	1,191	78	376	37	577	233	295	166	128	86	2,574	600		
14神奈川県	783	32	307	31	303	129	169	93	45	22	1,609	307		
15新潟県	1,229	82	285	48	216	120	115	78	22	13	1,867	341		
16富山県	208	14	83	16	69	43	57	38	8	8	426	119		
17石川県	486	29	90	19	117	65	91	53	23	14	807	180		
18福井県	601	39	121	19	68	28	49	34	7	4	846	124		
19山梨県	1,060	58	169	25	134	67	88	48	15	9	1,466	207		
20長野県	3,055	216	457	88	374	169	188	104	23	13	4,107	590		
21岐阜県	707	51	153	27	126	48	73	44	15	14	1,076	184		
22静岡県	1,355	81	381	51	368	168	244	143	50	27	2,404	470		
23愛知県	357	29	160	25	266	141	137	80	34	25	956	300		
24三重県	736	34	141	26	149	66	92	56	22	13	1,143	195		
25滋賀県	347	21	88	18	91	60	53	33	14	10	594	142		
26京都府	3,165	105	465	42	467	144	205	103	36	27	4,344	421		
27大阪府	736	18	249	25	288	146	170	91	61	38	1,404	318		
28兵庫県	862	54	147	23	229	119	140	83	56	38	1,537	317		
29奈良県	320	19	88	23	67	41	33	22	5	4	513	109		
30和歌山県	508	30	98	16	102	55	45	30	15	11	769	142		
31鳥取県	398	32	58	8	54	32	42	30	4	3	556	105		
32島根県	363	25	85	17	94	49	43	33	5	4	590	128		
33岡山県	511	33	84	16	98	47	57	34	11	8	766	138		
34広島県	491	29	132	17	171	92	82	60	21	13	901	211		
35山口県	212	16	69	12	92	63	57	39	12	11	442	141		
36徳島県	402	24	58	16	52	29	28	20	3	3	543	92		
37香川県	397	27	81	22	65	40	38	26	8	8	589	123		
38愛媛県	434	26	99	18	83	59	48	31	12	7	676	141		
39高知県	501	41	65	14	73	49	26	18	8	6	676	128		
40福岡県	547	21	216	28	230	108	142	70	37	23	1,172	250		
41佐賀県	164	10	60	9	68	40	37	18	6	5	342	82		
42長崎県	1,358	96	122	30	126	80	70	52	18	13	1,695	271		
43熊本県	629	54	147	33	176	97	99	55	13	8	1,066	247		
44大分県	846	55	189	22	144	51	78	47	9	9	1,268	184		
45宮崎県	367	25	78	14	76	49	40	27	6	5	568	120		
46鹿児島県	1,212	76	177	32	121	65	86	64	19	13	1,617	250		
47沖縄県	3,795	134	355	35	222	77	124	45	58	29	4,554	320		

(施設)

参考2 主要項目別標準誤差率

(%)

施設所在地(47区分)	延べ 宿泊者数	従業員数				宿泊目的割合		居住地		うち 外国人延べ 宿泊者数	
		0~4人	5~9人	10~29人	30~99人	100人以上	観光目的の 宿泊者が 50%以上	観光目的の 宿泊者が 50%未満	県内		県外
施設所在地 計	0.92	5.82	5.10	1.37	1.15	2.01	1.53	2.27	1.45	1.02	8.29
01北海道	2.76	12.52	14.58	4.23	3.94	6.24	4.61	5.90	3.09	3.89	16.01
02青森県	4.92	26.64	20.19	7.33	6.89	18.93	10.33	7.79	5.91	5.96	16.90
03岩手県	4.59	22.01	54.03	6.68	4.25	20.74	9.15	7.52	5.77	5.43	14.61
04宮城県	5.44	25.22	36.10	8.68	7.63	7.11	7.54	11.33	7.76	7.03	19.68
05秋田県	6.37	38.36	28.89	9.23	8.75	5.12	10.97	12.32	6.42	7.46	39.01
06山形県	5.32	30.29	24.09	7.41	5.02	0.00	6.35	13.42	7.15	6.23	43.17
07福島県	8.27	24.47	33.31	9.33	6.88	11.02	9.63	17.79	18.20	7.38	19.47
08茨城県	5.83	33.61	16.35	10.71	8.16	8.70	18.36	6.59	9.13	6.65	33.05
09栃木県	6.70	23.88	20.10	10.21	5.38	24.24	9.14	14.40	7.49	7.34	28.46
10群馬県	6.11	21.13	71.63	10.15	5.27	4.56	5.30	34.05	7.63	6.52	22.04
11埼玉県	6.95	35.67	55.42	10.34	7.08	17.18	31.18	8.60	10.42	7.34	16.61
12千葉県	5.60	27.69	35.44	8.71	6.05	9.55	9.71	11.71	7.52	6.80	20.41
13東京都	3.38	22.59	29.55	4.94	4.28	5.20	7.99	6.28	4.14	3.88	10.03
14神奈川県	7.11	44.50	31.86	9.16	5.72	12.13	10.78	19.35	12.16	6.58	21.02
15新潟県	5.10	28.12	18.16	7.76	5.95	12.83	9.58	9.01	8.11	5.70	19.93
16富山県	6.91	41.71	36.81	11.56	9.46	0.00	11.41	14.41	8.54	7.76	22.58
17石川県	5.73	24.92	55.64	10.48	7.46	10.64	6.60	21.62	7.45	6.94	31.93
18福井県	8.13	21.39	67.83	18.47	8.51	21.04	8.30	18.15	9.17	9.90	23.32
19山梨県	5.58	20.93	22.36	10.50	7.32	11.46	6.74	21.08	11.74	5.06	21.91
20長野県	5.25	22.01	16.68	6.82	5.72	18.68	7.56	13.74	6.29	5.94	19.40
21岐阜県	7.34	40.32	30.32	12.74	6.91	5.02	8.63	21.02	13.02	7.44	41.16
22静岡県	3.94	28.50	25.38	6.54	3.99	7.34	5.03	15.96	6.82	3.94	18.47
23愛知県	4.49	33.91	31.51	5.45	6.10	7.67	14.59	5.92	6.24	5.18	12.71
24三重県	5.05	32.18	24.43	9.29	5.90	10.53	7.38	12.19	7.51	5.75	31.15
25滋賀県	5.73	29.37	41.11	7.14	9.13	12.72	8.27	13.64	9.04	5.85	36.72
26京都府	5.71	20.70	37.74	9.28	7.44	8.36	6.87	25.33	11.47	5.75	18.15
27大阪府	5.87	69.63	30.52	6.94	7.04	8.37	9.38	10.06	6.92	6.69	143.30
28兵庫県	4.10	25.98	29.58	8.56	5.77	6.98	5.44	12.52	4.89	4.97	17.05
29奈良県	8.30	38.81	23.89	14.05	15.42	7.36	8.65	71.04	9.05	9.02	38.57
30和歌山県	6.43	29.03	27.94	14.83	10.10	5.64	9.27	18.55	7.01	7.72	29.56
31鳥取県	7.56	36.33	80.50	13.52	6.82	10.43	9.63	15.21	12.16	8.05	44.10
32島根県	7.90	25.60	44.32	13.13	6.67	8.61	7.09	16.40	7.74	8.77	29.54
33岡山県	8.23	36.96	25.92	13.73	11.72	23.96	16.32	11.98	7.44	9.36	26.10
34広島県	6.31	22.92	25.57	7.16	13.59	13.69	19.70	10.47	7.71	6.51	12.73
35山口県	4.84	39.94	24.25	7.77	8.19	2.92	7.76	19.49	6.20	5.70	16.24
36徳島県	9.45	30.93	13.83	19.84	11.82	0.00	9.69	7.14	13.03	11.28	26.64
37香川県	5.29	22.22	36.02	10.15	7.32	0.00	9.69	7.14	11.11	5.40	26.44
38愛媛県	11.67	116.30	91.41	7.42	8.21	9.19	38.53	14.11	36.57	5.61	57.35
39高知県	7.06	20.21	60.79	9.26	7.46	4.73	7.93	15.34	8.13	6.27	40.34
40福岡県	4.98	29.46	53.26	7.42	8.25	8.27	12.31	8.28	5.71	5.86	18.36
41佐賀県	9.97	45.09	42.14	16.51	16.49	12.17	8.14	22.55	8.13	11.62	39.55
42長崎県	5.45	47.00	25.52	7.29	5.83	11.16	9.96	9.36	6.65	6.23	14.52
43熊本県	6.24	44.44	15.93	8.62	9.26	7.44	12.31	10.12	9.37	6.10	27.35
44大分県	5.90	18.19	19.17	12.60	8.80	0.00	5.90	14.17	10.31	5.89	21.56
45宮崎県	7.42	48.97	48.51	10.16	7.90	21.67	15.70	11.32	7.00	7.84	15.53
46鹿児島県	5.31	20.06	22.06	10.96	5.31	6.11	6.16	10.45	7.71	5.66	24.87
47沖縄県	5.81	17.05	41.98	10.09	10.39	6.59	5.80	54.76	10.48	5.93	63.97

参考3 宿泊旅行統計調査（令和2年9月）調査票

第1号様式



政府統計

**国土交通省
観光庁**

2020年10月12日までに報告
いただきますようお願いいたします

宿泊施設
コード

--	--	--	--	--	--	--	--

秘 宿泊旅行統計調査 調査票 (2020年9月)

調査票送付先

部署名・ご担当者名までご記入ください。
誤り・変更があれば訂正してください。

電話番号 () () () () () ()	FAX番号 () () () () () ()
------------------------------	-------------------------------

<p>問1. 貴宿泊施設名 名称が異なっている場合は、訂正してください。</p>									
<p>問2. 宿泊施設所在地 所在地が異なっている場合は、訂正してください。</p>									
<p>問3. 宿泊施設のタイプ あらかじめプリントされている場合、誤りがあれば訂正してください。 最も当てはまると考えられる番号一つに○を付けてください。</p>	<p>1. 旅館 2. リゾートホテル 3. ビジネスホテル 4. シティホテル 5. 簡易宿所 6. 会社・団体の宿泊所</p>								
<p>問4. 客室数及び収容人数 (2020年1月1日現在) あらかじめプリントされている場合、誤りがあれば訂正してください。 貴宿泊施設における客室数及び通常の営業時に想定している収容人数を記入してください。</p>	<table border="1" style="width: 100%; border-collapse: collapse;"> <tr> <td style="width: 25%;">(A) 客室数</td> <td style="width: 25%; text-align: center;">室</td> <td style="width: 25%;">(B) 収容人数</td> <td style="width: 25%; text-align: center;">名</td> </tr> <tr> <td style="height: 30px;"></td> <td></td> <td></td> <td></td> </tr> </table>	(A) 客室数	室	(B) 収容人数	名				
(A) 客室数	室	(B) 収容人数	名						
<p>問5. 従業者数 (2020年1月1日現在) あらかじめプリントされている場合、誤りがあれば訂正してください。 貴宿泊施設で就業しているすべての人(臨時雇用者、他からの派遣、出向を含む)を記入してください。</p>	名								

問6. 最近1年間(2019年1月～12月)に訪れた宿泊者の宿泊目的を延べ人数で見たとおおよその割合(例えば、70%, 30%)でお答えください。あらかじめプリントされている場合、誤りがあれば訂正してください。

A. 観光レクリエーション	B. 出張・業務	合計
%	%	100%

第1面

問7. 2020年9月の宿泊者の延べ人数及び実人数は何人でしたか。
 そのうち、外国人宿泊者の延べ人数及び実人数は何人でしたか。
 また今月の、宿泊で利用した利用客室数は何室でしたか。

宿泊者数 各日の全宿泊者数を月間で足し合わせた数を記入してください。 子供や乳幼児も1人としてカウントしてください。	延べ人数	(A1)	人
	実人数	(A2)	人
うち外国人宿泊者数 日本国内に住所を有しない宿泊者を記入して下さい。日本国内の住所の有無による回答が困難であれば日本国籍を有しない宿泊者を記入してください。	延べ人数	(A3)	人
	実人数	(A4)	人
利用客室数 各日の宿泊者が利用した客室数を月間で足し合わせた延べの客室数を記入してください。宿泊をしない利用は含みません。 利用客室数の記入が難しい場合は、おおよその客室稼働率(%)を記入してください。	(A5)	室	← なしの場合は「0」と必ずご記入ください。

客室稼働率(%)でお答えになった場合は右欄にチェックを入れてください

問8. 問7の延べ宿泊者数について、宿泊者の居住地別内訳(県内か県外か)の人数をご記入ください。

延べ宿泊者数	県内外の合計が問7の(A1)の人数と一致 または 100%	
	県内(1)	人 または %
	県外(2) (国外を含む)	人 または %

県内外別の人数の記入が難しい場合は、おおよその割合(例えば、県内30%、県外70%)を記入してください。

%でお答えになった場合は右欄にチェックを入れてください

調査対象期間中にご回答内容に大きな変動が生じるような事情がある場合は、その旨ご記入ください。

() からのお客様が大きく [増加・減少] した。
 [キャンペーン・会議やイベントの開催・天候の変化・天災や事故・その他] による変動と考えられる。
 具体的に記入してください。

調査項目は以上です。ご協力ありがとうございました。



一般統計調査

- 観光庁HPより電子調査票を取得し、電子メールで報告することも可能なため、ぜひ御利用ください。
- 調査票を郵送される場合は、返信用封筒を御利用ください。

国土交通省
観光庁

2020年10月12日までに報告
いただきますようお願いいたします

宿泊施設
コード

--	--	--	--	--	--

秘 宿泊旅行統計調査 調査票 (2020年9月)

調査票送付先

部署名・ご担当者名までご記入ください。
誤り・変更があれば訂正してください。

電話番号 () FAX番号 ()

問1. 貴宿泊施設名 名称が異なっている場合は、訂正してください。			
問2. 宿泊施設所在地 市区町村が異なっている場合は、訂正してください。			
問3. 宿泊施設のタイプ あらかじめプリントされている場合、誤りがあれば訂正してください。 最も当てはまると考えられる番号一つに○を付けてください。	1. 旅館 2. リゾートホテル 3. ビジネスホテル 4. シティホテル 5. 簡易宿所 6. 会社・団体の宿泊所		
問4. 客室数及び収容人数 (2020年1月1日現在) あらかじめプリントされている場合、誤りがあれば訂正してください。 貴宿泊施設における客室数及び通常の営業時に想定している収容人数を記入してください。	(A) 客室数	室	(B) 収容人数
問5. 従業者数 (2020年1月1日現在) あらかじめプリントされている場合、誤りがあれば訂正してください。 貴宿泊施設で就業しているすべての人(臨時雇用者、他からの派遣、出向を含む)を記入してください。	名		

問6. 最近1年間(2019年1月～12月)に訪れた宿泊者の宿泊目的を延べ人数で見たとおおよその割合(例えば、70%、30%)でお答えください。あらかじめプリントされている場合、誤りがあれば訂正してください。

A. 観光レクリエーション	B. 出張・業務	合計
%	%	100%

問7. 2020年9月の宿泊者の延べ人数及び実人数は何人でしたか。
そのうち、外国人宿泊者の延べ人数及び実人数は何人でしたか。
また今月の、宿泊で利用した利用客室数は何室でしたか。

宿泊者数 各日の全宿泊者数を月間で足し合わせた数を記入してください。 子供や乳幼児も1人としてカウントしてください。	延べ人数	(A1)	人
	実人数	(A2)	人
うち外国人宿泊者数 日本国内に住所を有しない宿泊者を記入して下さい。 日本国内の住所の有無による回答が困難であれば日本国籍を有しない宿泊者を記入してください。	延べ人数	(A3)	人
	実人数	(A4)	人
利用客室数(または客室稼働率) 各日の宿泊で利用した客室数を月間で足し合わせた延べの客室数を記入してください。宿泊しない利用は含みません。 利用客室数の記入が難しい場合は、おおよその客室稼働率を%で記入してください。	(A5)	室	または %

なしの場合は「0」と必ずご記入ください。

客室稼働率を%でお答えになった場合は右欄にチェックを入れてください

問8. 問7の延べ宿泊者数について、宿泊者の居住地別内訳（県内か県外か）の人数をご記入ください。

延べ宿泊者数	県内外の合計が問7の(A1)の人数と一致 または 100%	
	県内(1)	人 または %
	県外(2) (国外を含む)	人 または %

県内外別の人数の記入が難しい場合は、おおよその割合(例えば、県内30%、県外70%)を記入してください。

%でお答えになった場合は右欄にチェックを入れてください

問9. 問7の外国人延べ宿泊者数について、国籍(出身地)を、以下の国及び地域別に人数をご記入ください。該当者なしの場合は空白でも構いません。

外国人延べ宿泊者数	国籍別の合計が問7の(A3)の人数と一致 または 100%	
	韓国(1)	人 または %
	中国(2)	人 または %
	香港(3)	人 または %
	台湾(4)	人 または %
	アメリカ(5)	人 または %
	カナダ(6)	人 または %
	イギリス(7)	人 または %
	ドイツ(8)	人 または %
	フランス(9)	人 または %
	ロシア(10)	人 または %
	シンガポール(11)	人 または %
	タイ(12)	人 または %
	マレーシア(13)	人 または %
	インド(14)	人 または %
	オーストラリア(15)	人 または %
	インドネシア(16)	人 または %
	ベトナム(17)	人 または %
	フィリピン(18)	人 または %
	イタリア(19)	人 または %
	スペイン(20)	人 または %
その他(21)	人 または %	

国籍(出身地)別の人数の記入が難しい場合は、おおよその割合(例えば、韓国30%、台湾50%、アメリカ10%、その他10%)を記入してください。

%でお答えになった場合は右欄にチェックを入れてください

調査対象期間中にご回答内容に大きな変動が生じるような事情(例えばキャンペーン、会議やイベントの開催、天候の変化、天災・事故等)がある場合は、その旨具体的にご記入ください。

調査項目は以上です。ご協力ありがとうございました。

政府統計

一般統計調査

- 観光庁HPより電子調査票を取得し、電子メールで報告することも可能なため、ぜひ御利用ください。
- 調査票を郵送される場合は、返信用封筒を御利用ください。

国土交通省
観光庁

2020年10月12日までに報告
いただきますようお願いいたします

宿泊施設コード

--	--	--	--	--	--	--	--

秘 宿泊旅行統計調査 調査票 (2020年9月)

調査票送付先

部署名・ご担当者名までご記入ください。
誤り・変更があれば訂正してください。

電話番号 () FAX番号 ()

問1. 貴宿泊施設名 名称が異なっている場合は、訂正してください。			
問2. 宿泊施設所在地 市区町村が異なっている場合は、訂正してください。			
問3. 宿泊施設のタイプ あらかじめプリントされている場合、誤りがあれば訂正してください。 最も当てはまると考えられる番号一つに○を付けてください。	1. 旅館 2. リゾートホテル 3. ビジネスホテル 4. シティホテル 5. 簡易宿所 6. 会社・団体の宿泊所		
問4. 客室数及び収容人数 (2020年1月1日現在) あらかじめプリントされている場合、誤りがあれば訂正してください。 貴宿泊施設における客室数及び通常の営業時に想定している収容人数を記入してください。	(A) 客室数	室	(B) 収容人数
問5. 従業者数 (2020年1月1日現在) あらかじめプリントされている場合、誤りがあれば訂正してください。 貴宿泊施設で就業しているすべての人(臨時雇用者、他からの派遣、出向を含む)を記入してください。	名		

問6. 最近1年間(2019年1月～12月)に訪れた宿泊者の宿泊目的を延べ人数で見たとおおよその割合(例えば、70%、30%)でお答えください。あらかじめプリントされている場合、誤りがあれば訂正してください。

A. 観光レクリエーション	B. 出張・業務	合計
%	%	100%

問7. 2020年9月の宿泊者の延べ人数及び実人数は何人でしたか。
そのうち、外国人宿泊者の延べ人数及び実人数は何人でしたか。
また今月の、宿泊で利用した利用客室数は何室でしたか。

宿泊者数 各日の全宿泊者数を月間で足し合わせた数を記入してください。 子供や乳幼児も1人としてカウントしてください。	延べ人数	(A1)	人
	実人数	(A2)	人
うち外国人宿泊者数 日本国内に住所を有しない宿泊者を記入して下さい。 日本国内の住所の有無による回答が困難であれば日本国籍を有しない宿泊者を記入してください。	延べ人数	(A3)	人
	実人数	(A4)	人
利用客室数(または客室稼働率) 各日の宿泊で利用した客室数を月間で足し合わせた延べの客室数を記入してください。宿泊しない利用は含みません。 利用客室数の記入が難しい場合は、おおよその客室稼働率を%で記入してください。	(A5)	室	←
または		%	

なしの場合は「0」と必ずご記入ください。

客室稼働率を%でお答えになった場合は右欄にチェックを入れてください

問8. 問7の外国人延べ宿泊者数について、国籍（出身地）を、以下の国及び地域別に人数をご記入ください。該当者なしの場合は空白でも構いません。

外国人延べ宿泊者数	国籍別の合計が問7の(A3)の人数と一致 または 100%
韓 国 (1)	人 または %
中 国 (2)	人 または %
香 港 (3)	人 または %
台 湾 (4)	人 または %
ア メ リ カ (5)	人 または %
カ ナ ダ (6)	人 または %
イ ギ リ ス (7)	人 または %
ド イ ツ (8)	人 または %
フ ラ ン ス (9)	人 または %
ロ シ ア (10)	人 または %
シ ン ガ ポ ー ル (11)	人 または %
タ イ (12)	人 または %
マ レ ー シ ア (13)	人 または %
イ ン ド (14)	人 または %
オ ー ス ト ラ リ ア (15)	人 または %
イ ン ド ネ シ ア (16)	人 または %
ベ ト ナ ム (17)	人 または %
フ ィ リ ピ ン (18)	人 または %
イ タ リ ア (19)	人 または %
ス ペ イ ン (20)	人 または %
そ の 他 (21)	人 または %

国籍(出身地)別の人数の記入が難しい場合は、**おおよその割合**(例えば、韓国 30%、台湾 50%、アメリカ 10%、その他 10%)を記入してください。

%でお答えになった場合は右欄にチェックを入れてください

調査対象期間中にご回答内容に大きな変動が生じるような事情がある場合は、その旨ご記入ください。

[月 日 ~ 月 日の間、休業していた(営業再開日: 月 日)]

[廃業した(廃業日: 月 日)]

() からのお客様が大きく [増加・減少] した。

[キャンペーン・会議やイベントの開催・天候の変化・天災や事故・その他] による変動と考えられる。

具体的にご記入ください。

問9. 問7の延べ宿泊者について、宿泊者の居住地別内訳（都道府県）の人数をご記入ください。
また、同様の内容が分かるものを別紙として添付していただいても構いません。

延べ宿泊者数		都道府県別の合計と問7の(A1)の人数と一致 または 100%	
北海道(1)	人	または	%
青森県(2)	人	または	%
岩手県(3)	人	または	%
宮城県(4)	人	または	%
秋田県(5)	人	または	%
山形県(6)	人	または	%
福島県(7)	人	または	%
茨城県(8)	人	または	%
栃木県(9)	人	または	%
群馬県(10)	人	または	%
埼玉県(11)	人	または	%
千葉県(12)	人	または	%
東京都(13)	人	または	%
神奈川県(14)	人	または	%
新潟県(15)	人	または	%
富山県(16)	人	または	%
石川県(17)	人	または	%
福井県(18)	人	または	%
山梨県(19)	人	または	%
長野県(20)	人	または	%
岐阜県(21)	人	または	%
静岡県(22)	人	または	%
愛知県(23)	人	または	%
三重県(24)	人	または	%

都道府県別の人数の記入が難しい場合は、おおよその割合(例えば、東京 50%、大阪 20%、...)を記入してください。

調査項目は次ページに続きます。

問9. の調査項目の続き。

滋賀県(25)	人	または	%
京都府(26)	人	または	%
大阪府(27)	人	または	%
兵庫県(28)	人	または	%
奈良県(29)	人	または	%
和歌山県(30)	人	または	%
鳥取県(31)	人	または	%
島根県(32)	人	または	%
岡山県(33)	人	または	%
広島県(34)	人	または	%
山口県(35)	人	または	%
徳島県(36)	人	または	%
香川県(37)	人	または	%
愛媛県(38)	人	または	%
高知県(39)	人	または	%
福岡県(40)	人	または	%
佐賀県(41)	人	または	%
長崎県(42)	人	または	%
熊本県(43)	人	または	%
大分県(44)	人	または	%
宮崎県(45)	人	または	%
鹿児島県(46)	人	または	%
沖縄県(47)	人	または	%
国外(※)(48)	人	または	%

都道府県別の人数の記入が難しい場合は、おおよその割合(例えば、東京50%、大阪20%、…)を記入してください。

%でお答えになった場合は右欄にチェックを入れてください

※延べ宿泊者数の国外の人数は、問7の外国人延べ宿泊者数(A3)に一致します。
調査項目は以上です。ご協力ありがとうございました。

宿泊旅行統計調査報告（令和2年9月分）

発行 令和2年11月

編集 国土交通省観光庁観光戦略課観光統計調査室
〒100-8918 東京都千代田区霞が関2丁目1番2号
電話 代表 03（5253）8111 内線 27214、27216、27217
直通 03（5253）8325
URL <http://www.mlit.go.jp/kankocho/>
