

# 宿泊旅行統計調査報告

(令和3年8月分)

令和3年10月

国土交通省 観光庁



遡及推計概要図

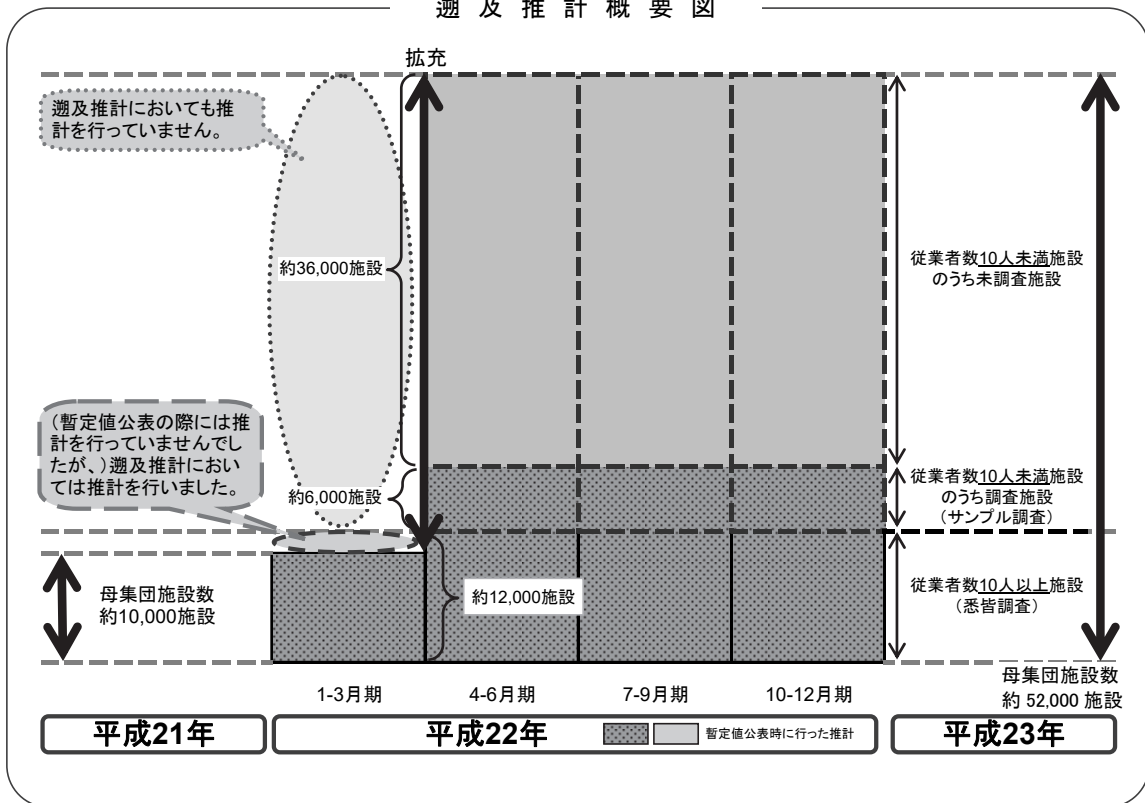

平成22年第2四半期の調査より、従業員数9人以下を含む全宿泊施設に調査対象を拡充しております。データご活用の際、経年比較する場合等にはご注意ください。

本統計表は、令和3年1月1日現在の施設を母集団として推計を行っています。



## 目 次

調査の概要.....	(1)
用語の解説.....	(3)
結果の概要.....	(5)

### 統計表

統計表を利用する上での注意 .....	1
1－1. 都道府県別延べ宿泊者数推移表 .....	2
1－2. 都道府県別延べ宿泊者数推移表 対前年（同月）比推移表 .....	3
2－1. 都道府県別外国人別延べ宿泊者数推移表 .....	4
2－2. 都道府県別外国人別延べ宿泊者数推移表 対前年（同月）比推移表 .....	5
3. 都道府県別・宿泊施設タイプ別客室稼働率.....	6
第1表 施設所在地（47区分及び運輸局等）、従業者数（4区分）、宿泊目的割合（2区分）別施設数並びに施設所在地（47区分及び運輸局等）、宿泊施設タイプ（6区分）別施設数.....	10
第2表 施設所在地（47区分及び運輸局等）、従業者数（4区分）、宿泊目的割合（2区分）別延べ宿泊者数並びに施設所在地（47区分及び運輸局等）、宿泊目的割合（2区分）別外国人延べ宿泊者数 .....	11
第3表 施設所在地（47区分及び運輸局等）、従業者数（4区分）、宿泊目的割合（2区分）別実宿泊者数並びに施設所在地（47区分及び運輸局等）、宿泊目的割合（2区分）別外国人実宿泊者数 .....	12
第4表 施設所在地（47区分及び運輸局等）、宿泊施設タイプ（6区分）別延べ宿泊者数並びに施設所在地（47区分及び運輸局等）、宿泊施設タイプ（6区分）別外国人延べ宿泊者数.....	13
第5表 施設所在地（47区分及び運輸局等）、宿泊施設タイプ（6区分）別実宿泊者数並びに施設所在地（47区分及び運輸局等）、宿泊施設タイプ（6区分）別外国人実宿泊者数.....	14
第6表 施設所在地（47区分及び運輸局等）、従業者数（4区分）、宿泊目的割合（2区分）別定員稼働率並びに施設所在地（47区分及び運輸局等）、宿泊施設タイプ（6区分）別定員稼働率.....	15
第7表 施設所在地（47区分及び運輸局等）、従業者数（4区分）、宿泊目的割合（2区分）別利用客室数並びに施設所在地（47区分及び運輸局等）、宿泊施設タイプ（6区分）別利用客室数.....	16

第 8 表	施設所在地（47 区分及び運輸局等）、従業者数（4 区分）、宿泊目的割合（2 区分）別客室稼働率並びに施設所在地（47 区分及び運輸局等）、宿泊施設タイプ（6 区分）別客室稼働率.....	17
第 9 表	施設所在地（47 区分及び運輸局等）、宿泊目的割合（2 区分）、居住地（2 区分）別延べ宿泊者数.....	18
第 10 表	施設所在地（47 区分及び運輸局等）、宿泊施設タイプ（6 区分）、居住地（2 区分）別延べ宿泊者数.....	19
	〈国籍別集計〉	
参考第 1 表	施設所在地（47 区分及び運輸局等）、国籍（出身地）（21 区分）別外国人延べ宿泊者数（従業者数 10 人以上の施設）.....	20
	〈居住地別集計〉	
参考第 2 表	施設所在地（47 区分及び運輸局等）、居住地（47 区分及び運輸局等）別延べ宿泊者数（従業者数 100 人以上の施設）.....	21
参考第 3 表	施設所在地（47 区分及び運輸局等）、居住地（47 区分及び運輸局等）別延べ宿泊者数<観光目的の宿泊者が 50%以上の施設>（従業者数 100 人以上の施設）.....	24
参考第 4 表	施設所在地（47 区分及び運輸局等）、居住地（47 区分及び運輸局等）別延べ宿泊者数<観光目的の宿泊者が 50%未満の施設>（従業者数 100 人以上の施設）.....	27
	〈市区町村別集計〉	
参考第 5 表	施設所在地(主な市区町村)、従業者数（3 区分）別母集団施設数及び回収施設数.....	30
参考第 6 表	施設所在地(主な市区町村)、従業者数（3 区分）別延べ宿泊者数.....	32
参考第 7 表	施設所在地(主な市区町村)、従業者数（3 区分）別実宿泊者数.....	34
参考第 8 表	施設所在地(主な市区町村)、従業者数（3 区分）別外国人延べ宿泊者数....	36
参考第 9 表	施設所在地(主な市区町村)、従業者数（3 区分）別外国人実宿泊者数.....	38
参考第 10 表	施設所在地(主な市区町村)、従業者数（3 区分）別定員稼働率.....	40
参考第 11 表	施設所在地(主な市区町村)、従業者数（3 区分）別利用客室数.....	42
参考第 12 表	施設所在地(主な市区町村)、従業者数（3 区分）別客室稼働率.....	44
	〈従業者数 10 人以上施設集計〉	
参考第 13 表	施設所在地(47 区分及び運輸局等)、従業者数(3 区分)、宿泊目的割合（2 区分）別施設数並びに施設所在地（47 区分及び運輸局等）、宿泊施設タイプ（6 区分）別施設数.....	46
参考第 14 表	施設所在地(47 区分及び運輸局等)、従業者数(3 区分)、宿泊目的割合（2 区分）別延べ宿泊者数並びに施設所在地（47 区分及び運輸局等）、宿泊目的割合（2 区分）別外国人延べ宿泊者数.....	47

参考第 1 5 表	施設所在地(47 区分及び運輸局等)、従業者数(3 区分)、宿泊目的割合(2 区分)別実宿泊者数並びに施設所在地(47 区分及び運輸局等)、宿泊目的割合(2 区分)別外国人実宿泊者数 .....	48
参考第 1 6 表	施設所在地(47 区分及び運輸局等)、宿泊施設タイプ(6 区分)別延べ宿泊者数並びに施設所在地(47 区分及び運輸局等)、宿泊施設タイプ(6 区分)別外国人延べ宿泊者数 .....	49
参考第 1 7 表	施設所在地(47 区分及び運輸局等)、宿泊施設タイプ(6 区分)別実宿泊者数並びに施設所在地(47 区分及び運輸局等)、宿泊施設タイプ(6 区分)別外国人実宿泊者数.....	50
参考第 1 8 表	施設所在地(47 区分及び運輸局等)、従業者数(3 区分)、宿泊目的割合(2 区分)別定員稼働率並びに施設所在地(47 区分及び運輸局等)、宿泊施設タイプ(6 区分)別定員稼働率.....	51
参考第 1 9 表	施設所在地(47 区分及び運輸局等)、従業者数(3 区分)、宿泊目的割合(2 区分)別利用客室数並びに施設所在地(47 区分及び運輸局等)、宿泊施設タイプ(6 区分)別利用客室数.....	52
参考第 2 0 表	施設所在地(47 区分及び運輸局等)、従業者数(3 区分)、宿泊目的割合(2 区分)別客室稼働率並びに施設所在地(47 区分及び運輸局等)、宿泊施設タイプ(6 区分)別客室稼働率.....	53
参考第 2 1 表	施設所在地(47 区分及び運輸局等)、宿泊目的割合(2 区分)、居住地(2 区分)別延べ宿泊者数.....	54
参考第 2 2 表	施設所在地(47 区分及び運輸局等)、宿泊施設タイプ(6 区分)、居住地(2 区分)別延べ宿泊者数.....	55
参考 1	調査票の回収状況.....	s-1
参考 2	主要項目別標準誤差率.....	s-2
参考 3	宿泊旅行統計調査(令和 3 年 8 月分)調査票.....	s-3





## 調 査 の 概 要

### 1 調査の目的

宿泊旅行統計調査は、我が国の宿泊旅行の実態を全国規模で把握することを目的とする。

### 2 調査の対象

調査対象は、日本国内において宿泊業を営むホテル、旅館、簡易宿所、会社・団体の宿泊所などの全宿泊施設であり、事業所母集団データベース（総務省）をもとに観光庁で補正を加えた母集団名簿により調査を行った。

### 3 調査の期間

令和3年8月の1ヶ月間。

### 4 調査の時期

令和3年8月31日現在で調査した。

### 5 抽出方法

都道府県、従業者数規模別層化抽出により、従業者数10人以上の宿泊施設については全施設、従業者数5人以上10人未満の宿泊施設については3分の1の施設、5人未満の施設については9分の1の施設を抽出して調査を行った。

### 6 調査事項

調査に使用した調査票は、従業者数規模別に第1号様式～第3号様式とし、第1号様式は従業者数10人未満の宿泊施設、第2号様式は従業者数10人以上100人未満の宿泊施設、第3号様式は従業者数100人以上の宿泊施設に対する調査票とした。

#### 第1号様式

- 1 宿泊施設の名称
- 2 宿泊施設所在地
- 3 宿泊施設タイプ
- 4 客室数及び収容人数
- 5 従業者数
- 6 宿泊目的
- 7 延べ宿泊者数と実宿泊者数  
及び外国人延べ宿泊者数と実宿泊者数
- 8 利用客室数
- 9 居住地別（県内外別）延べ宿泊者数

#### 第2号様式

- 1 宿泊施設の名称
- 2 宿泊施設所在地
- 3 宿泊施設タイプ
- 4 客室数及び収容人数
- 5 従業者数
- 6 宿泊目的
- 7 延べ宿泊者数と実宿泊者数  
及び外国人延べ宿泊者数と実宿泊者数
- 8 利用客室数
- 9 居住地別（県内外別）延べ宿泊者数
- 10 国籍（出身地）別外国人延べ宿泊者数

#### 第3号様式

- 1 宿泊施設の名称
- 2 宿泊施設所在地
- 3 宿泊施設タイプ
- 4 客室数及び収容人数
- 5 従業者数
- 6 宿泊目的
- 7 延べ宿泊者数と実宿泊者数  
及び外国人延べ宿泊者数と実宿泊者数
- 8 利用客室数
- 9 居住地別（都道府県別）延べ宿泊者数
- 10 国籍（出身地）別外国人延べ宿泊者数

## 7 調査の方法

調査は、観光庁から調査対象施設へ調査票を配布し、報告者（調査対象施設）が、自ら調査票に記入し返送する方法で実施した。

また、調査の実施、審査・集計等については民間に委託して実施した。

## 8 結果の推定方法

調査票の回収状況は、参考1に示したとおりであり、未回収分については調査結果に施設所在地（47区分）×従業者数（5区分）の層ごとに母集団施設数に対する回収施設数の逆数（母集団施設数／回収施設数）を乗じて合算した。なお、標本の総和が1,000人泊（人）以上になる結果表セルにおいて50%以上のシェアを占める標本については別途層を設け、乗率  $N_h/n_h = 1$  とした。

以上より、総計の推定値は次の式で表される。

$$G = \sum_h \frac{N_h}{n_h} \sum_i x_{hi}$$

$G$ ：総計（延べ宿泊者数等）の推定値

$x_{hi}$ ：第  $h$  層の第  $i$  番目の施設の調査結果（延べ宿泊者数等）

$n_h$ ：第  $h$  層の標本（回収）施設数

$N_h$ ：第  $h$  層の母集団施設数

なお、「居住地別集計」及び「市区町村別集計」については、未回収分を推定せずに実数値とした。

## 9 推定値の精度

調査の結果は、調査票が回収された標本から得られた推定値であるので標本誤差を含んでおり、全母集団施設から調査票が回収された場合に得られるはずの値とは必ずしも一致しない。この報告に掲載されている推定値の

標準誤差率は、参考2に示したとおりである。

標準誤差率とは、全母集団施設から調査票が回収された場合に得られるはずの値（以下「真の値」という。）の存在範囲を示す目安となるものである。すなわち、推定値を中心として、その前後に標準誤差の2倍の幅を取れば、その区間内に真の値があることが約95%の確率で期待される。なお、参考2の「主要項目別標準誤差率」は、以下の式で計算した。

$$e = \sqrt{V}/G$$

$$V = \sum_h N_h (N_h - n_h) s_h^2 / n_h$$

$e$ ： $G$  の標準誤差率

$V$ ： $G$  の分散の推定値

$s_h$ ：第  $h$  層の標本の標準偏差

$N_h$ ：第  $h$  層の母集団施設数

$n_h$ ：第  $h$  層の標本（回収）施設数

## 10 結果の公表

調査の結果は、「宿泊旅行統計調査報告（令和3年8月分）」として公表する。

なお、上記報告書及び統計表は、観光庁ホームページにおいても掲載する。

URL：<http://www.mlit.go.jp/kankocho/>

## 用語の解説

### 宿泊施設

旅館業法に基づく営業許可を得ているホテル、旅館、簡易宿所、会社・団体の宿泊所などの施設をいう。

### 従業者数

従業者とは、当該宿泊施設で働いているすべての人をいう（実人員数）。派遣労働者、在籍出向など出向元に籍がありながら当該施設に来て働いている人、下請として他の会社など別経営の事業所から来て働いている人を含む。なお、宿泊施設以外の施設（遊園地、ゴルフ場、スキー場、プール等）を併設している場合で、会計上も宿泊施設営業と他の事業を分けている場合は、宿泊施設営業に従事している人のみとした。

### 宿泊目的割合

宿泊者の宿泊目的割合とは、「観光・レクリエーション」及び「出張・業務」の宿泊目的の2区分の割合をいう。

### 延べ宿泊者数

延べ宿泊者数とは、各月における宿泊者（寝具を使用して施設を利用するもの。子供や乳幼児を含む。）の延べ人数をいう。

### 実宿泊者数

実宿泊者数とは、各月における宿泊手続をした人数をいい、子供や乳幼児も1人とした。

### 外国人延べ宿泊者数

外国人延べ宿泊者数とは、各月における外国人（日本国内に住所を有しないもの）の宿泊者の延べ人数をいう。ただし、日本国内の住所の有無による回答が困難な施設は、日本国籍を有しないものを外国人宿泊者として回答しても差し支えないこととした。

### 外国人実宿泊者数

外国人実宿泊者数とは、各月における外国人の宿泊手続をした人数をいう。

### 利用客室数

利用客室数とは、各月における宿泊者が利用した客室数をいう。

### 施設所在地

施設所在地とは、宿泊施設が所在する都道府県又は市区町村をいう。

### 居住地

調査票第1号様式及び第2号様式においては、「県内」（宿泊者の住所が当該宿泊施設と同じ都道府県内にある）か「県外」（都道府県外にある）かの2区分をいう。なお、外国人は、「県外」に含めた。

調査票第3号様式においては、宿泊者の住所の都道府県をいう。なお、外国人は、「国外」としている。

### **国籍（出身地）**

国籍（出身地）とは、宿泊者が提示した旅券の国又は地域をいい、日本国籍を有する国外居住者は「その他」に含めた。

### **定員稼働率**

定員稼働率とは、延べ宿泊者を総収容人数で除して算出したものをいい、総収容人数とは、収容人数に各月の日数を乗じて算出したものをいう。

### **客室稼働率**

客室稼働率とは、利用客室数を総客室数で除して算出したものをいい、総客室数とは、客室数に各月の日数を乗じて算出したものをいう。

## 結 果 の 概 要

### 1 宿泊施設数

令和3年1月1日現在において、宿泊業を営むホテル、旅館、簡易宿所、会社・団体の宿泊所などの施設は 62,295 施設であった（表1）。今回の調査では、このうち 21,902 施設に調査を実施し、12,407 施設（56.6 %）から回答があった。

表1 従業者数別、宿泊目的別割合別施設数(令和3年8月)

(単位:施設)

	総数 1)	観光目的 50%以上	観光目的 50%未満
総数	62,295	42,530 (68.3%)	15,470 (24.8%)
従業者数0～9人	48,616	34,760 (71.5%)	9,580 (19.7%)
従業者数10～29人	8,098	4,280 (52.9%)	3,800 (46.9%)
従業者数30～99人	4,463	2,720 (60.9%)	1,740 (39.0%)
従業者数100人以上	1,118	770 (68.9%)	350 (31.3%)

1) 宿泊目的割合不詳を含む

( )内は総数に占めるシェア

### 2 延べ宿泊者数と実宿泊者数

令和3年8月の延べ宿泊者数は全体で 3,098 万人泊（表2）、うち県内からの日本人延べ宿泊者数 968 万人泊（シェア 31.3%）、県外からの日本人延べ宿泊者数 1,935 万人泊（シェア 62.5%）、外国人延べ宿泊者数 59 万人泊（同 1.9%）、不詳 136 万人泊（同 4.4%）であった。

また、実宿泊者数は全体で 2,300 万人、うち外国人実宿泊者数は 25 万人であった（表2）。一人当たり平均宿泊数は全体で 1.35 泊、外国人で 2.31 泊であった。一人当たり平均宿泊数を宿泊施設タイプ別に見ると、全体では会社・団体の宿泊所で 1.72 泊、シティホテルとビジネスホテルで 1.41 泊、簡易宿所で 1.39 泊、リゾートホテルで 1.28 泊、旅館で 1.20 泊と続く。うち外国人では旅館の 3.84 泊が最も長い（表3）。

表2 延べ宿泊者数と実宿泊者数(令和3年8月)

(単位:万人泊、万人)

	合計
延べ宿泊者数 (万人泊)	3,098
うち外国人宿泊者数	59 (1.9%)
実宿泊者数 (万人)	2,300
うち外国人宿泊者数	25 (1.1%)

( )内はシェア

表3 宿泊施設タイプ別延べ宿泊者数と一人当たり平均宿泊数(令和3年8月)

		延べ 宿泊者数 (万人泊)	一人当たり 平均宿泊数 (泊)
総 数 1)		3,098	1.35
うち外国人 1)		59	2.31
宿 泊 施 設 タ イ プ 別	旅館	535	1.20
	うち外国人	2	3.84
	リゾートホテル	491	1.28
	うち外国人	6	3.10
	ビジネスホテル	1,400	1.41
	うち外国人	24	2.06
	シティホテル	369	1.41
	うち外国人	24	2.43
	簡易宿所	271	1.39
	うち外国人	3	1.94
	会社・団体の宿泊所	31	1.72
	うち外国人	0	1.60

1) 宿泊施設タイプ不詳を含む

### (1) 都道府県別延べ宿泊者数

都道府県別延べ宿泊者数を見ると、1位の東京都が336万人泊（シェア10.9%）、2位の北海道が220万人泊（同7.1%）、3位の静岡県が164万人泊（同5.3%）で、上位3都道府県で全体の約2割を占めた（図1-1）。

特に、県外からの日本人延べ宿泊者数の構成比（不詳分も按分して算出）のウェイトが高いのは、山梨県が87%、香川県と栃木県が84%、長野県が82%、群馬県が80%であった（図1-2）。

### (2) 外国人延べ宿泊者数

都道府県別外国人延べ宿泊者数を見ると、1位の東京都が30.14万人泊（外国人延べ宿泊者数全体に占めるシェア51.3%）、2位の千葉県が6.38万人泊（同10.9%）、3位の神奈川県が3.52万人泊（同6.0%）で、上位3都道府県で全体の約7割を占めた（図2）。

なお、従業者数10人以上の施設について、国・地域別に見ると、1位はアメリカ9.38万人泊（外国人延べ宿泊者数全体に占めるシェア18.2%）、2位は中国3.68万人泊（同7.2%）、3位はイギリス2.81万人泊（同5.5%）、4位はフランス2.20万人泊（同4.3%）、5位はフィリピン2.07万人泊（同4.0%）で、全体の約4割を占めた（表9）。

外国人延べ宿泊者数が最も多い東京都では、1位はアメリカ4.37万人泊（東京都における外国人延べ宿泊者数全体に占めるシェア15.6%）、2位は中国2.05万人泊（同7.3%）、3位はフランス1.90万人泊（同6.8%）、4位はイギリス1.80万人泊（同6.4%）、5位はドイツ1.02万人泊（同3.7%）であった。

## 3 宿泊施設の定員稼働率

令和3年8月の全宿泊施設の定員稼働率（延べ宿泊者数／総収容人数）は、全国平均で23.9%であった（表4）。

また、施設タイプ別では、旅館は和歌山県（29.1%）リゾートホテルは埼玉県と徳島県（52.9%）、ビジネスホテルは福井県（54.3%）、シティホテルは和歌山県（59.0%）、簡易宿所は神奈川県（27.6%）、会社・団体の宿泊所は山形県（47.2%）がそれぞれ第1位であり、リゾートホテル、ビジネスホテルの定員稼働率が高い傾向が見られた（図4）。

なお、施設規模別に見ると、従業者数0人から9人の宿泊施設が14.2%、従業者数10人から29人の宿泊施設が28.1%、従業者数30人から99人の宿泊施設が29.8%、従業者数100人以上の宿泊施設が27.2%であった（表4）。

表4 宿泊施設の従業者数別定員稼働率(令和3年8月)

	合計
総数	23.9%
従業者数0～9人	14.2%
従業者数10～29人	28.1%
従業者数30～99人	29.8%
従業者数100人以上	27.2%

#### 4 宿泊施設の客室稼働率

令和3年8月の全宿泊施設の客室稼働率（利用客室数／総客室数）は、全国平均で36.2%であった（表5）。また、施設タイプ別では、旅館は島根県（40.6%）、リゾートホテルは徳島県（68.3%）、ビジネスホテルは福井県（63.2%）、シティホテルは和歌山県（63.4%）、簡易宿所は神奈川県（46.1%）、会社・団体の宿泊所は山形県（67.4%）がそれぞれ第1位であり、シティホテル、ビジネスホテルの客室稼働率が高い傾向が見られた（図5）。

なお、施設規模別に見ると、従業員数0人から9人の宿泊施設が23.9%、従業員数10人から29人の宿泊施設が41.9%、従業員数30人から99人の宿泊施設が41.6%、従業員数100人以上の宿泊施設が35.9%であった（表5）。

表5 宿泊施設の従業員数別客室稼働率(令和3年8月)

	合計
総数	36.2%
従業員数0～9人	23.9%
従業員数10～29人	41.9%
従業員数30～99人	41.6%
従業員数100人以上	35.9%

#### 5 一人当たりの平均宿泊数

令和3年8月の一人当たりの平均宿泊数を都道府県別に見ると、1位の沖縄県が1.81泊、2位の山形県が1.63泊、3位の東京都が1.55泊であった（図6-1）。

外国人一人当たりの平均宿泊数を都道府県別に見ると、1位の沖縄県が5.33泊、2位の岩手県が5.21泊、3位の山形県が4.80泊であった（図6-2）。

表6 総括表

年度・月別		延べ宿泊者数(万人泊)										定員稼働率				
		従業員数 10人未満を含む		従業員数 10人以上		うち外国人宿泊者数						従業員数 10人未満を含む		従業員数 10人以上		
						従業員数10人未満を含む		従業員数10人以上								
		前年比	前年比	前年比	シェア <sup>1)</sup>	前年比	シェア <sup>1)</sup>	前年比	シェア <sup>1)</sup>	前年比(差分)	前年比(差分)					
年別	平成19年	-	-	30,938	-	-	-	2,265	-	7.3%	-	-	45.4%	-		
	平成20年	-	-	30,970	0.1%	-	-	2,225	-1.8%	7.2%	-	-	45.2%	-0.2%		
	平成21年	-	-	30,130	-2.7%	-	-	1,830	-17.8%	6.1%	-	-	43.6%	-1.6%		
	平成22年	-	-	34,882	15.8%	-	-	2,602	42.2%	7.5%	-	-	45.2%	1.6%		
	平成23年	41,723	-	33,934	-2.7%	1,842	-	4.4%	1,702	-34.6%	5.0%	34.3%	-	43.0%	-2.2%	
	平成24年	43,950	5.3%	35,995	6.1%	2,631	42.9%	6.0%	2,382	40.0%	6.6%	36.4%	2.1%	45.8%	2.8%	
	平成25年	46,589	6.0%	38,221	6.2%	3,350	27.3%	7.2%	3,124	31.1%	8.2%	36.3%	-0.1%	47.6%	1.8%	
	平成26年	47,350	1.6%	39,615	3.6%	4,482	33.8%	9.5%	4,207	34.7%	10.6%	37.6%	1.3%	49.2%	1.6%	
	平成27年	50,408	6.5%	41,903	5.8%	6,561	46.4%	13.0%	6,051	43.8%	14.4%	39.7%	2.1%	51.3%	2.1%	
	平成28年	49,249	-2.3%	41,664	-0.6%	6,939	5.8%	14.1%	6,407	5.9%	15.4%	39.1%	-0.6%	50.8%	-0.5%	
	平成29年	50,960	3.5%	43,202	3.7%	7,969	14.8%	15.6%	7,293	13.8%	16.9%	40.1%	1.0%	51.4%	0.6%	
平成30年	53,800	5.6%	45,250	4.7%	9,428	18.3%	17.5%	8,357	14.6%	18.5%	40.8%	0.7%	51.3%	-0.1%		
令和元年	59,592	10.8%	50,098	10.7%	11,566	22.7%	19.4%	10,131	21.2%	20.2%	41.8%	1.0%	51.8%	0.5%		
令和2年	33,165	-44.3%	26,663	-46.8%	2,035	-82.4%	6.1%	1,589	-84.3%	6.0%	21.2%	-20.6%	26.0%	-25.8%		
月別	令和3年	1月	1,729	-63.2%	1,414	-63.1%	46	-95.8%	2.6%	37	-95.8%	2.6%	13.1%	-22.9%	15.8%	-28.7%
	2月	1,763	-56.8%	1,454	-55.9%	21	-96.2%	1.2%	17	-95.9%	1.2%	14.9%	-18.4%	18.1%	-22.8%	
	3月	2,729	5.6%	2,279	11.2%	26	-79.5%	1.0%	21	-76.9%	0.9%	20.8%	1.1%	25.9%	2.1%	
	4月	2,244	107.7%	1,873	134.2%	22	-9.3%	1.0%	18	11.2%	1.0%	17.9%	9.4%	21.8%	12.3%	
	5月	2,047	129.4%	1,660	153.0%	24	42.5%	1.2%	19	69.1%	1.1%	15.8%	9.0%	18.9%	11.4%	
	6月	1,960	24.2%	1,626	32.0%	24	22.2%	1.2%	20	44.3%	1.2%	15.6%	3.3%	19.1%	4.5%	
	7月	2,991	27.9%	2,467	34.8%	75	222.7%	2.5%	68	290.8%	2.8%	23.1%	5.6%	28.0%	7.0%	
	8月	3,098	8.3%	2,504	12.0%	59	133.8%	1.9%	51	178.5%	2.1%	23.9%	2.5%	28.5%	3.0%	
	9月															
	10月															
	11月															
	12月															

1)延べ宿泊者数に占める外国人宿泊者数の比率



表7 従業者数別、宿泊目的割合別、及び宿泊施設タイプ別  
 宿泊者数、定員稼働率及び客室稼働率(令和3年8月)

(単位:万人泊)

	延べ宿泊者数	定員稼働率	客室稼働率
総数 1) 2)	3,098	23.9%	36.2%
従業者数0~9人 1)	593	14.2%	23.9%
観光目的50%以上	353	12.5%	18.3%
観光目的50%未満	238	19.9%	33.3%
従業者数10~29人 1)	958	28.1%	41.9%
観光目的50%以上	313	20.7%	32.7%
観光目的50%未満	644	34.0%	45.8%
従業者数30~99人 1)	951	29.8%	41.6%
観光目的50%以上	499	26.6%	38.1%
観光目的50%未満	450	34.7%	44.2%
従業者数100人以上 1)	595	27.2%	35.9%
観光目的50%以上	450	27.0%	35.1%
観光目的50%未満	144	27.7%	37.6%
タ宿	535	17.2%	27.0%
イ泊	491	27.5%	34.8%
リゾートホテル	1,400	33.2%	43.8%
ビジネスホテル	369	25.9%	35.6%
シティホテル	271	13.1%	20.4%
簡易宿所	31	8.8%	15.0%
会社・団体の宿泊所			

1) 宿泊目的割合不詳含む

2) 宿泊施設タイプ不詳を含む

表8 運輸局別延べ宿泊者数(令和3年)

(単位:万人泊)

運輸局等	令和3年1月			令和3年2月			令和3年3月			令和3年4月		
	延べ宿泊者数			延べ宿泊者数			延べ宿泊者数			延べ宿泊者数		
	前年同月比	うち外国人		前年同月比	うち外国人		前年同月比	うち外国人		前年同月比	うち外国人	
総数	1,729	-63.2%	46	1,763	-56.8%	21	2,729	5.6%	26	2,244	107.7%	22
北海道運輸局	97	-71.3%	0	109	-60.6%	0	147	32.9%	0	126	89.9%	0
東北運輸局	181	-44.3%	1	192	-40.1%	1	244	1.2%	1	192	63.2%	1
関東運輸局	489	-64.7%	23	502	-56.6%	9	710	2.2%	10	659	105.8%	11
北陸信越運輸局	128	-63.9%	1	139	-58.1%	1	215	9.4%	2	152	129.6%	0
中部運輸局	203	-58.3%	3	190	-55.6%	2	326	10.9%	2	279	126.6%	2
近畿運輸局	252	-70.5%	9	249	-62.0%	3	438	10.2%	5	298	104.4%	3
中国運輸局	95	-49.5%	1	102	-45.8%	1	161	5.7%	1	134	91.7%	1
四国運輸局	42	-56.4%	1	46	-52.3%	0	79	3.4%	1	56	98.7%	0
九州運輸局	182	-60.4%	3	177	-58.9%	2	305	5.0%	2	258	141.3%	3
沖縄総合事務局	60	-71.0%	2	58	-71.1%	2	104	-20.8%	2	90	148.7%	1

運輸局等	令和3年5月			令和3年6月			令和3年7月			令和3年8月		
	延べ宿泊者数			延べ宿泊者数			延べ宿泊者数			延べ宿泊者数		
	前年同月比	うち外国人		前年同月比	うち外国人		前年同月比	うち外国人		前年同月比	うち外国人	
総数	2,047	129.4%	24	1,960	24.2%	24	2,991	27.9%	75	3,098	8.3%	59
北海道運輸局	122	131.1%	0	109	15.8%	0	206	18.8%	1	220	-5.3%	1
東北運輸局	201	103.2%	1	209	26.7%	1	271	14.7%	2	273	1.7%	2
関東運輸局	613	112.6%	11	609	35.4%	13	850	46.4%	55	869	16.9%	41
北陸信越運輸局	156	223.6%	1	141	26.2%	0	245	32.8%	1	272	6.4%	1
中部運輸局	261	136.2%	2	230	23.6%	2	356	29.1%	4	399	10.9%	4
近畿運輸局	232	101.3%	4	259	20.3%	3	427	39.9%	4	450	16.1%	3
中国運輸局	124	120.7%	1	111	16.7%	1	156	8.3%	1	153	-6.7%	1
四国運輸局	51	138.9%	1	48	15.1%	0	80	9.1%	1	83	-8.6%	0
九州運輸局	203	142.4%	2	182	11.6%	1	311	25.9%	2	277	6.1%	2
沖縄総合事務局	84	389.4%	2	61	10.1%	2	89	-25.4%	4	101	4.1%	3

運輸局等	令和3年9月		令和3年10月		令和3年11月		令和3年12月		年計	
	延べ宿泊者数		延べ宿泊者数		延べ宿泊者数		延べ宿泊者数		延べ宿泊者数	
	前年同月比	うち外国人	前年同月比	うち外国人	前年同月比	うち外国人	前年同月比	うち外国人		うち外国人
総数										
北海道運輸局										
東北運輸局										
関東運輸局										
北陸信越運輸局										
中部運輸局										
近畿運輸局										
中国運輸局										
四国運輸局										
九州運輸局										
沖縄総合事務局										



表9 国籍(出身地)別外国人延べ宿泊者数(令和3年)

(単位:万人泊)

国籍	令和3年1月			令和3年2月			令和3年3月			令和3年4月		
	延べ宿泊者数		シェア	延べ宿泊者数		シェア	延べ宿泊者数		シェア	延べ宿泊者数		シェア
	前年同月比			前年同月比			前年同月比			前年同月比		
総数 1)	37	-95.8%	100.0%	17	-95.9%	100.0%	21	-76.9%	100.0%	18	11.2%	100.0%
韓国	1	-97.9%	2.9%	1	-97.5%	3.7%	1	-77.5%	4.3%	1	-29.4%	3.0%
中国	7	-97.7%	19.7%	2	-97.2%	11.0%	2	-66.5%	10.6%	2	-5.1%	9.3%
香港	0	-99.6%	0.7%	0	-99.7%	0.8%	0	-96.9%	0.8%	0	-70.9%	0.7%
台湾	0	-99.7%	1.0%	0	-99.7%	1.3%	0	-91.2%	1.4%	0	-34.0%	1.5%
アメリカ	4	-90.7%	11.9%	4	-89.0%	21.6%	5	-58.8%	24.3%	5	50.6%	27.0%
カナダ	0	-97.3%	0.5%	0	-97.5%	0.8%	0	-83.1%	1.8%	0	-13.6%	1.2%
英国	0	-94.8%	1.3%	0	-95.8%	1.9%	1	-86.5%	3.2%	0	4.4%	2.2%
ドイツ	0	-93.4%	0.8%	0	-95.8%	1.2%	0	-95.1%	1.0%	0	-40.6%	1.5%
フランス	0	-94.9%	0.8%	0	-96.9%	1.2%	0	-95.1%	1.0%	0	-39.0%	1.4%
ロシア	0	-96.5%	0.3%	0	-93.0%	0.8%	0	-91.7%	0.7%	0	-53.3%	0.8%
シンガポール	0	-99.1%	0.4%	0	-99.0%	0.7%	0	-95.3%	0.8%	0	-22.4%	1.1%
タイ	1	-98.1%	1.8%	0	-98.8%	2.1%	0	-70.8%	2.0%	0	-31.8%	1.5%
マレーシア	0	-98.3%	0.6%	0	-98.6%	0.6%	0	-91.7%	0.5%	0	-15.8%	0.7%
インド	1	-83.1%	1.5%	0	-84.6%	1.9%	0	-35.3%	1.9%	0	-40.9%	1.7%
オーストラリア	0	-99.7%	0.3%	0	-99.6%	0.6%	0	-98.5%	0.5%	0	15.8%	1.2%
インドネシア	1	-91.0%	3.8%	1	-91.1%	3.9%	1	-67.2%	3.8%	1	27.1%	3.6%
ベトナム	10	93.1%	27.0%	2	-26.2%	12.2%	1	-9.1%	4.4%	1	53.2%	4.7%
フィリピン	2	-85.6%	4.2%	1	-83.3%	7.3%	1	-54.7%	6.1%	2	176.6%	8.8%
イタリア	0	-97.8%	0.2%	0	-98.8%	0.2%	0	-96.3%	0.2%	0	-24.0%	0.4%
スペイン	0	-98.0%	0.1%	0	-99.2%	0.1%	0	-97.5%	0.1%	0	-36.6%	0.2%
その他	6	-91.2%	15.1%	4	-91.1%	21.3%	6	-68.1%	26.8%	5	28.5%	24.9%

国籍	令和3年5月			令和3年6月			令和3年7月			令和3年8月		
	延べ宿泊者数		シェア	延べ宿泊者数		シェア	延べ宿泊者数		シェア	延べ宿泊者数		シェア
	前年同月比			前年同月比			前年同月比			前年同月比		
総数 1)	19	69.1%	100.0%	20	44.3%	100.0%	68	290.8%	100.0%	51	178.5%	100.0%
韓国	1	3.0%	2.9%	0	-6.3%	2.1%	1	249.1%	2.2%	1	98.0%	2.1%
中国	2	39.2%	8.2%	2	7.2%	7.9%	4	208.7%	6.5%	4	127.8%	7.2%
香港	0	-45.4%	0.6%	0	-26.6%	0.7%	0	27.9%	0.4%	0	46.2%	0.5%
台湾	0	-32.0%	0.7%	0	-41.4%	0.7%	0	59.8%	0.6%	0	67.5%	0.9%
アメリカ	4	65.2%	23.2%	5	44.1%	24.0%	13	182.4%	18.9%	9	162.8%	18.2%
カナダ	0	-30.0%	0.8%	0	-49.1%	0.5%	2	912.5%	2.7%	1	373.5%	2.1%
英国	0	83.8%	1.9%	0	-2.7%	1.4%	4	1036.5%	5.6%	3	651.9%	5.5%
ドイツ	0	133.1%	1.9%	0	172.2%	1.8%	2	992.1%	3.1%	1	450.4%	2.7%
フランス	0	-3.7%	1.2%	0	-9.1%	1.4%	3	870.0%	4.3%	2	582.6%	4.3%
ロシア	0	96.2%	1.1%	0	22.1%	0.9%	1	1028.0%	1.5%	1	621.7%	1.6%
シンガポール	0	28.8%	0.9%	0	18.2%	0.8%	0	166.4%	0.5%	0	139.5%	0.6%
タイ	0	28.9%	1.8%	0	-9.4%	1.5%	0	13.6%	0.6%	0	16.6%	0.9%
マレーシア	0	166.1%	0.8%	0	226.8%	0.9%	0	410.6%	0.5%	0	45.5%	0.3%
インド	1	122.9%	3.0%	1	155.1%	2.5%	1	36.2%	0.8%	1	142.5%	1.7%
オーストラリア	0	54.5%	0.6%	0	16.1%	0.5%	2	1227.0%	3.6%	1	492.1%	1.3%
インドネシア	1	143.5%	5.1%	1	34.1%	3.0%	0	37.1%	0.7%	1	87.2%	1.7%
ベトナム	1	72.4%	5.2%	1	58.7%	4.7%	1	58.6%	1.2%	1	61.0%	2.0%
フィリピン	2	164.5%	9.2%	2	27.9%	12.1%	2	10.1%	3.3%	2	22.3%	4.0%
イタリア	0	779.6%	2.3%	1	1090.0%	3.0%	2	3184.7%	2.9%	1	1487.5%	2.2%
スペイン	0	97.8%	0.5%	0	61.0%	0.3%	1	1551.6%	1.5%	1	1142.9%	1.2%
その他	5	67.0%	25.2%	5	68.3%	25.5%	25	486.5%	36.9%	18	280.7%	35.1%

国籍	令和3年9月			令和3年10月			令和3年11月			令和3年12月			年計	
	延べ宿泊者数		シェア	延べ宿泊者数		シェア	延べ宿泊者数		シェア	延べ宿泊者数		シェア	延べ宿泊者数	シェア
	前年同月比			前年同月比			前年同月比			前年同月比				
総数 1)														
韓国														
中国														
香港														
台湾														
アメリカ														
カナダ														
英国														
ドイツ														
フランス														
ロシア														
シンガポール														
タイ														
マレーシア														
インド														
オーストラリア														
インドネシア														
ベトナム														
フィリピン														
イタリア														
スペイン														
その他														

1) 国籍不詳を含む

※ 従業者数10人以上の施設に対する調査から作成

表10 運輸局別、国籍(出身地)別外国人延べ宿泊者数構成比(令和3年8月)

(単位：人泊)

運輸局	北海道運輸局	東北運輸局	関東運輸局	北陸信越運輸局	中部運輸局	近畿運輸局	中国運輸局	四国運輸局	九州運輸局	沖縄総合事務局
1位	欧州 1,430 13.8%	アメリカ 2,600 22.3%	欧州 79,080 20.7%	欧州 1,000 19.1%	欧州 2,350 7.8%	フィリピン 3,460 11.4%	アメリカ 1,190 18.7%	インド 390 18.5%	アメリカ 4,530 29.5%	アメリカ 19,120 89.1%
2位	アメリカ 770 7.4%	欧州 1,820 15.6%	アメリカ 60,910 16.0%	中国 620 11.8%	フィリピン 2,150 7.1%	アメリカ 3,140 10.4%	ベトナム 1,170 18.4%	台湾 310 14.7%	フィリピン 3,410 22.2%	中国 340 1.6%
3位	中国 730 7.1%	ベトナム 1,000 8.6%	中国 28,770 7.5%	ベトナム 620 11.8%	中国 1,700 5.6%	中国 2,650 8.8%	欧州 510 8.0%	中国 300 14.2%	欧州 1,410 9.2%	欧州 150 0.7%
4位	韓国 320 3.1%	中国 540 4.6%	フィリピン 11,120 2.9%	アメリカ 250 4.8%	ベトナム 1,310 4.3%	欧州 1,700 5.6%	中国 380 6.0%	ベトナム 180 8.5%	ベトナム 900 5.9%	韓国 90 0.4%
5位	オーストラリア 220 2.1%	韓国 290 2.5%	カナダ 9,190 2.4%	韓国 110 2.1%	アメリカ 1,160 3.8%	インド 1,500 5.0%	シンガポール 250 3.9%	欧州 110 5.2%	中国 800 5.2%	台湾 50 0.2%
6位	カナダ 180 1.7%	台湾 210 1.8%	韓国 8,180 2.1%	タイ 110 2.1%	カナダ 1,070 3.5%	ベトナム 1,500 5.0%	インドネシア 230 3.6%	アメリカ 90 4.3%	韓国 340 2.2%	シンガポール 50 0.2%
7位	インド 150 1.4%	フィリピン 210 1.8%	インドネシア 6,520 1.7%	香港 60 1.1%	タイ 510 1.7%	インドネシア 1,150 3.8%	フィリピン 220 3.5%	韓国 60 2.8%	香港 120 0.8%	インドネシア 40 0.2%
8位	ベトナム 140 1.4%	インドネシア 160 1.4%	インド 6,380 1.7%	フィリピン 60 1.1%	韓国 490 1.6%	韓国 960 3.2%	台湾 90 1.4%	インドネシア 50 2.4%	インドネシア 120 0.8%	ベトナム 40 0.2%
9位	台湾 130 1.3%	タイ 110 0.9%	オーストラリア 5,880 1.5%	台湾 40 0.8%	オーストラリア 320 1.1%	タイ 500 1.7%	タイ 70 1.1%	香港 10 0.5%	台湾 90 0.6%	フィリピン 40 0.2%
10位	インドネシア 90 0.9%	インド 80 0.7%	ベトナム 3,340 0.9%	オーストラリア 40 0.8%	インドネシア 270 0.9%	香港 310 1.0%	韓国 60 0.9%	シンガポール 10 0.5%	タイ 60 0.4%	香港 30 0.1%
11位	香港 80 0.8%	香港 70 0.6%	タイ 3,250 0.9%	シンガポール 30 0.6%	香港 120 0.4%	シンガポール 250 0.8%	インド 40 0.6%	タイ 10 0.5%	カナダ 40 0.3%	タイ 30 0.1%
12位	タイ 60 0.6%	シンガポール 70 0.6%	台湾 3,220 0.8%	マレーシア 30 0.6%	インド 120 0.4%	台湾 210 0.7%	オーストラリア 40 0.6%	オーストラリア 10 0.5%	マレーシア 40 0.3%	カナダ 20 0.1%
13位	フィリピン 60 0.6%	カナダ 60 0.5%	シンガポール 2,020 0.5%	インド 30 0.6%	シンガポール 100 0.3%	オーストラリア 150 0.5%	香港 10 0.2%	フィリピン 10 0.5%	オーストラリア 40 0.3%	オーストラリア 20 0.1%
14位	シンガポール 30 0.3%	マレーシア 30 0.3%	香港 1,880 0.5%	インドネシア 30 0.6%	台湾 80 0.3%	カナダ 110 0.4%	カナダ 10 0.2%	カナダ 0 0.0%	シンガポール 30 0.2%	インド 10 0.0%
15位	マレーシア 30 0.3%	オーストラリア 30 0.3%	マレーシア 1,560 0.4%	カナダ 10 0.2%	マレーシア 40 0.1%	マレーシア 40 0.1%	マレーシア 10 0.2%	マレーシア 0 0.0%	インド 20 0.1%	マレーシア 0 0.0%
その他	その他 5,920 57.2%	その他 4,190 36.0%	その他 138,160 36.2%	その他 1,900 36.3%	その他 13,050 43.3%	その他 10,370 34.3%	その他 1,850 29.0%	その他 550 26.1%	その他 2,820 18.4%	その他 1,440 6.7%

※ 従業者数10人以上の施設に対する調査から作成

表11 国籍(出身地)別、都道府県別外国人延べ宿泊者数(上位5都道府県)(令和3年8月)

(単位：人泊)

順位	1位	2位	3位	4位	5位	その他
韓国	東京都	千葉県	大阪府	神奈川県	北海道	その他
	6,160	940	670	530	320	2,270
中国	東京都	千葉県	大阪府	愛知県	北海道	その他
	20,520	7,060	1,340	780	730	6,410
香港	東京都	大阪府	千葉県	神奈川県	北海道	その他
	1,650	200	110	100	80	550
台湾	東京都	千葉県	愛媛県	神奈川県	大阪府	その他
	2,320	530	300	210	150	930
アメリカ	東京都	沖縄県	千葉県	神奈川県	長崎県	その他
	43,690	19,120	9,960	4,900	4,050	12,040
カナダ	東京都	千葉県	岐阜県	静岡県	北海道	その他
	7,640	1,280	610	400	180	590
英国	東京都	神奈川県	千葉県	三重県	静岡県	その他
	18,000	4,950	920	780	680	2,790
ドイツ	東京都	千葉県	北海道	静岡県	神奈川県	その他
	10,210	770	390	380	340	1,560
フランス	東京都	石川県	大阪府	山梨県	長野県	その他
	18,950	510	440	380	290	1,410
ロシア	東京都	神奈川県	千葉県	大阪府	静岡県	その他
	6,440	540	530	180	130	480
シンガポール	東京都	千葉県	広島県	京都府	神奈川県	その他
	1,320	540	180	170	130	510
タイ	東京都	愛知県	千葉県	大阪府	神奈川県	その他
	2,490	420	390	320	240	840
マレーシア	東京都	千葉県	神奈川県	北海道	福岡県	その他
	1,030	350	150	30	30	200
インド	千葉県	東京都	大阪府	兵庫県	神奈川県	その他
	3,200	2,780	940	560	360	890
オーストラリア	東京都	神奈川県	千葉県	静岡県	北海道	その他
	4,720	590	400	300	220	520
インドネシア	千葉県	東京都	大阪府	神奈川県	愛知県	その他
	3,780	2,110	880	510	190	1,180
ベトナム	千葉県	大阪府	東京都	京都府	静岡県	その他
	1,930	720	590	570	500	5,900
フィリピン	千葉県	神奈川県	福岡県	東京都	兵庫県	その他
	6,460	2,580	2,510	1,970	1,710	5,500
イタリア	東京都	宮城県	神奈川県	千葉県	福岡県	その他
	8,920	870	290	280	260	810
スペイン	東京都	神奈川県	北海道	埼玉県	千葉県	その他
	5,160	360	180	140	90	160
その他	東京都	千葉県	神奈川県	静岡県	北海道	その他
	102,490	20,380	11,860	8,250	5,920	31,360

※ 従業者数10人以上の施設に対する調査から作成

图1-1 都道府県別延べ宿泊者数(令和3年8月)



図1-2 県内・県外(除く外国人)・外国人延べ宿泊者数構成比(令和3年8月)



(注)構成比の算出にあたって、日本人延べ宿泊者数のうち、県内・県外別の不詳分は、県内・県外(除く外国人)別の比率で按分し、各々に割り振った。

図2 都道府県別外国人延べ宿泊者数(令和3年8月)

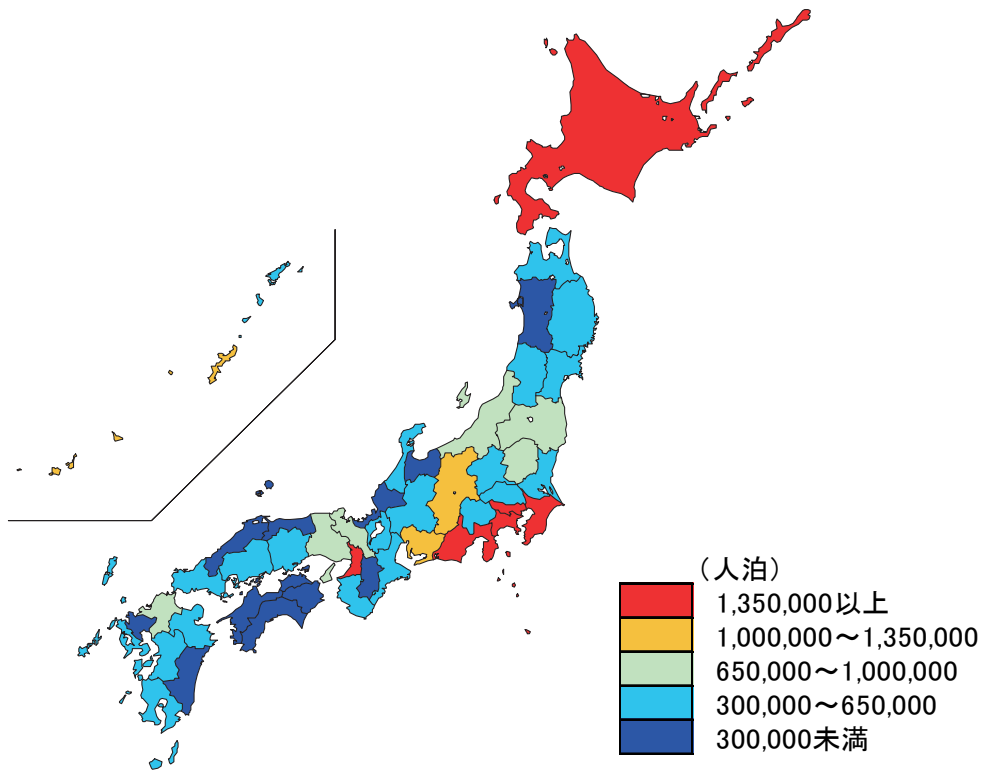
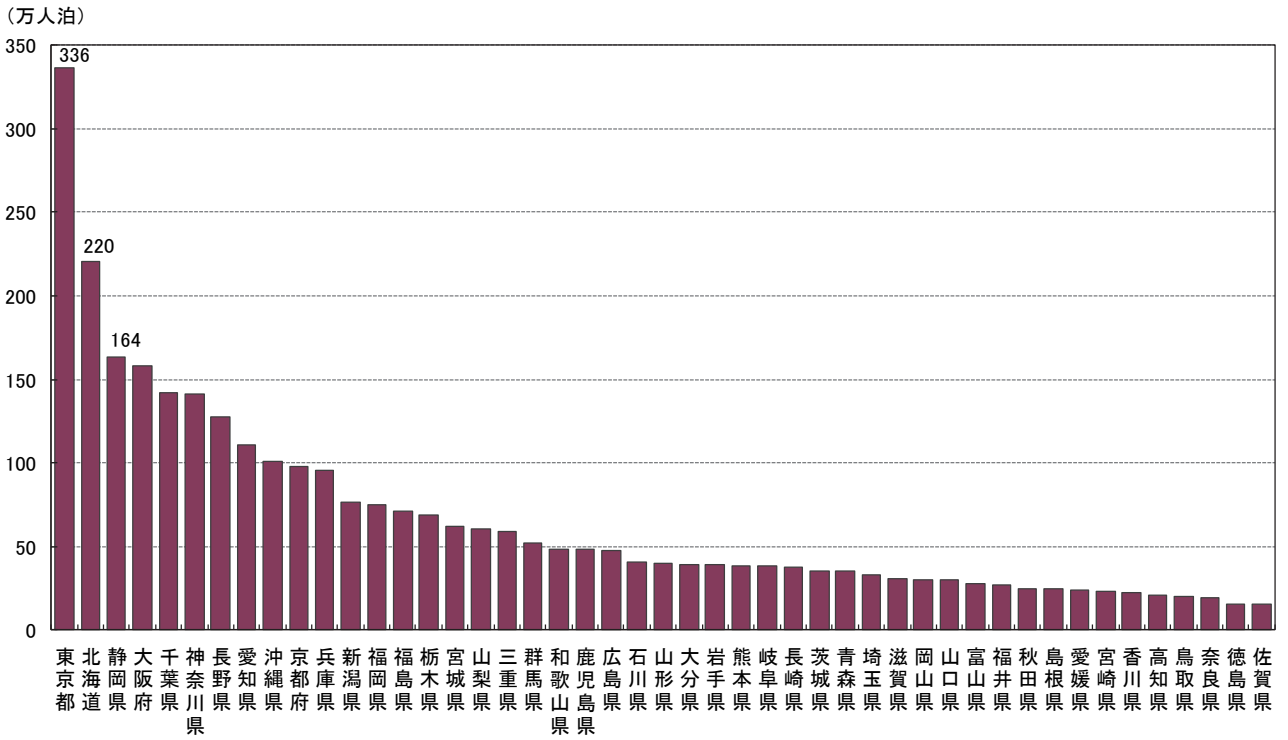
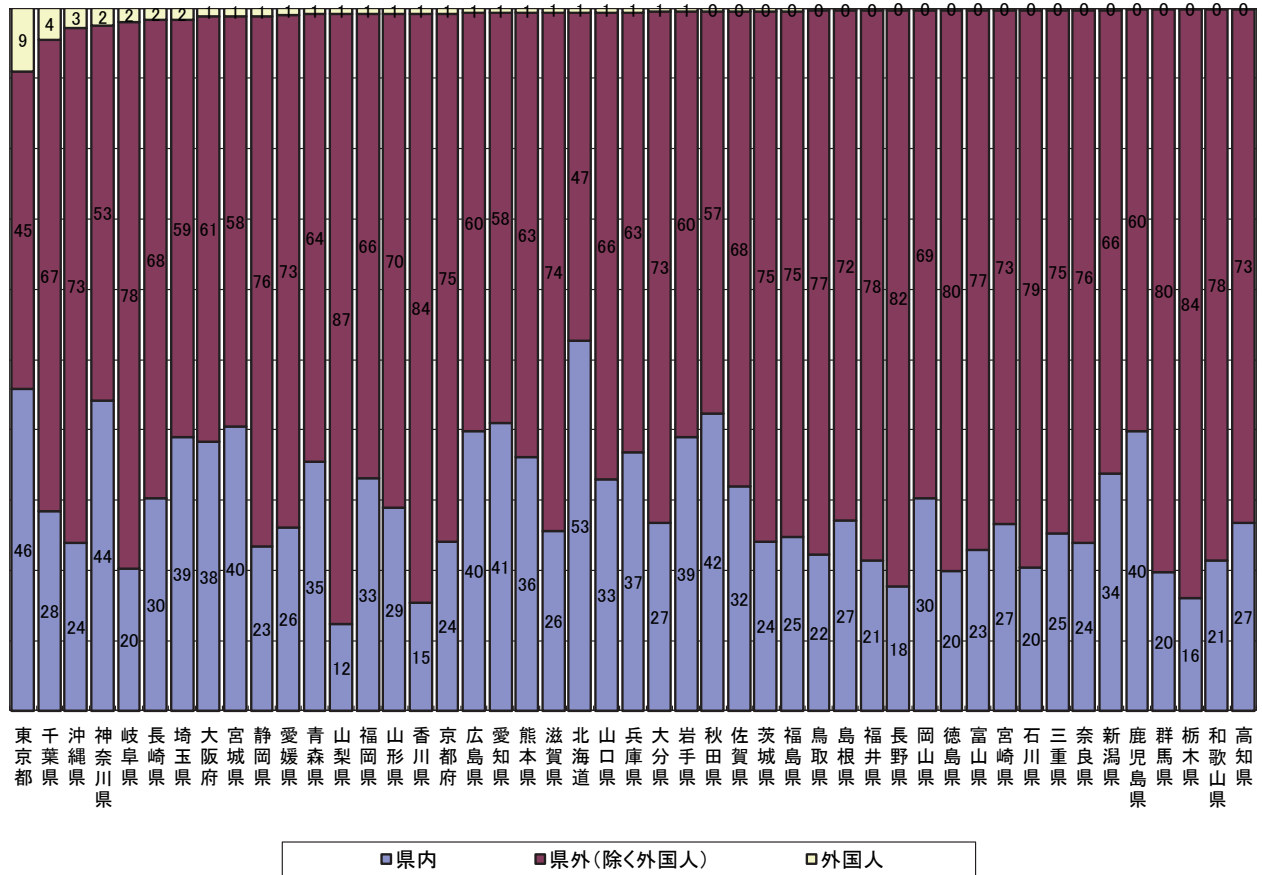
(万人泊)



図3 都道府県別、国籍(出身地)別外国人延べ宿泊者数構成比(令和3年8月)



※ 欧州はドイツ・英国・フランス・ロシア・イタリア・スペインの6カ国  
 ※ 従業者数10人以上の施設に対する調査から作成

図4 都道府県別定員稼働率(令和3年8月)

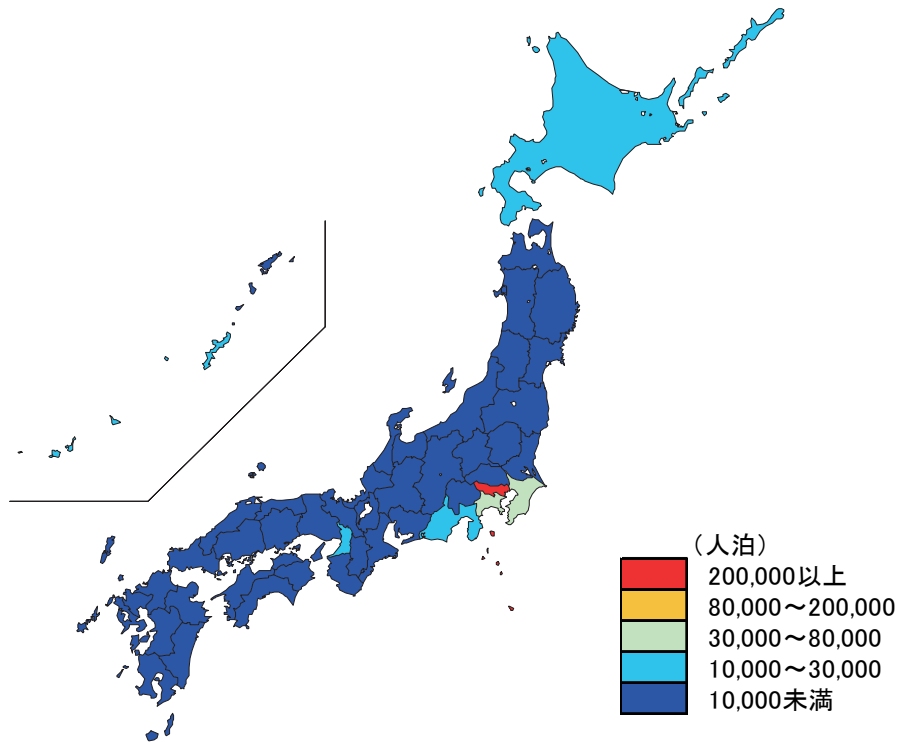
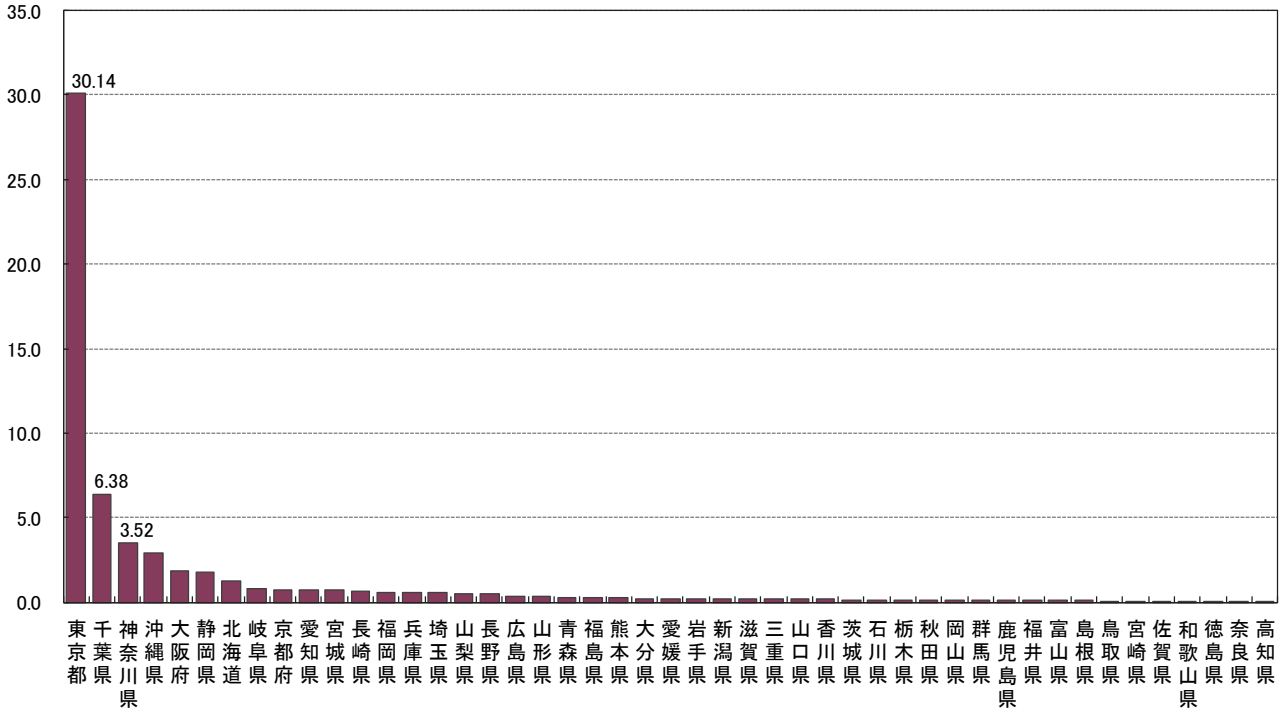
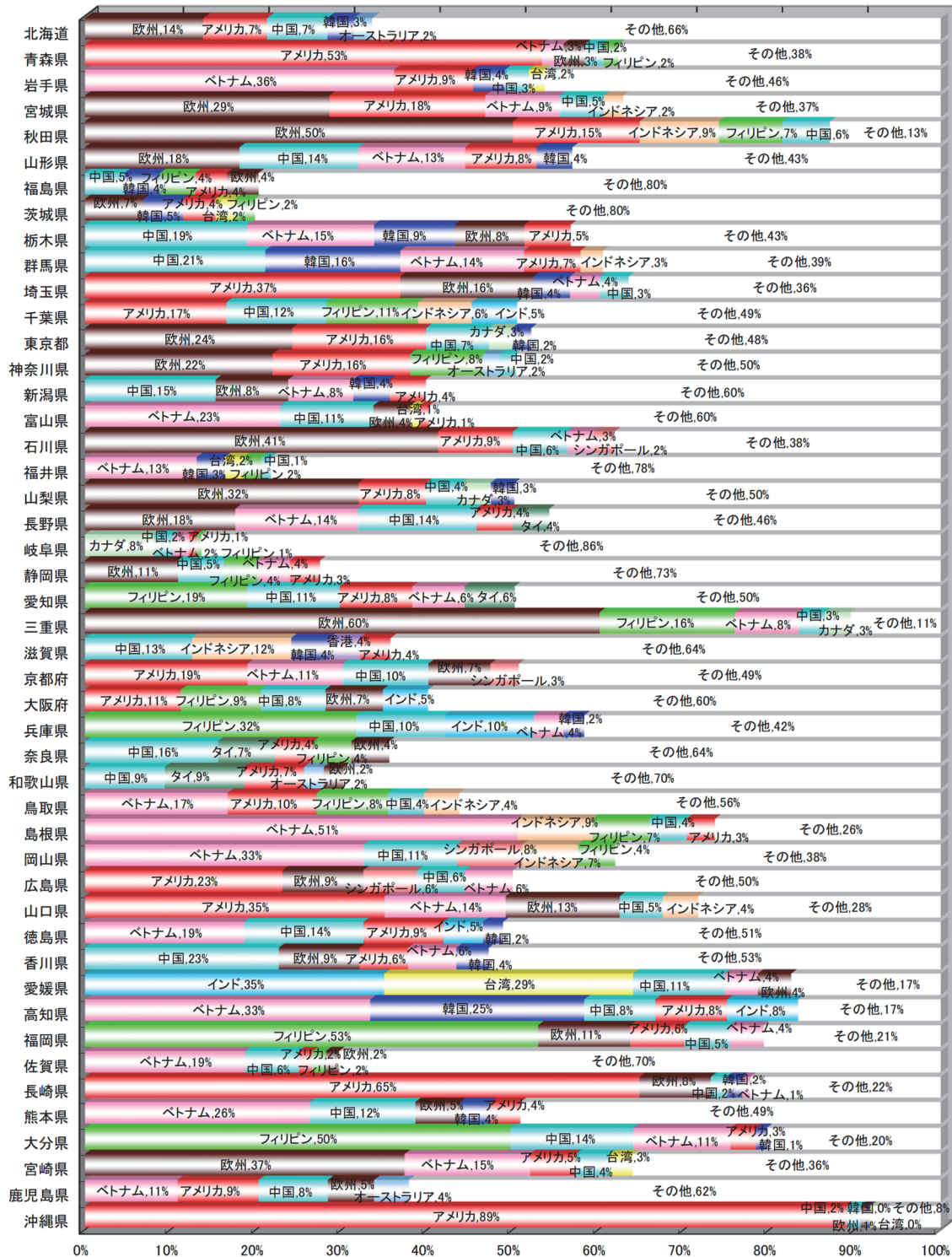
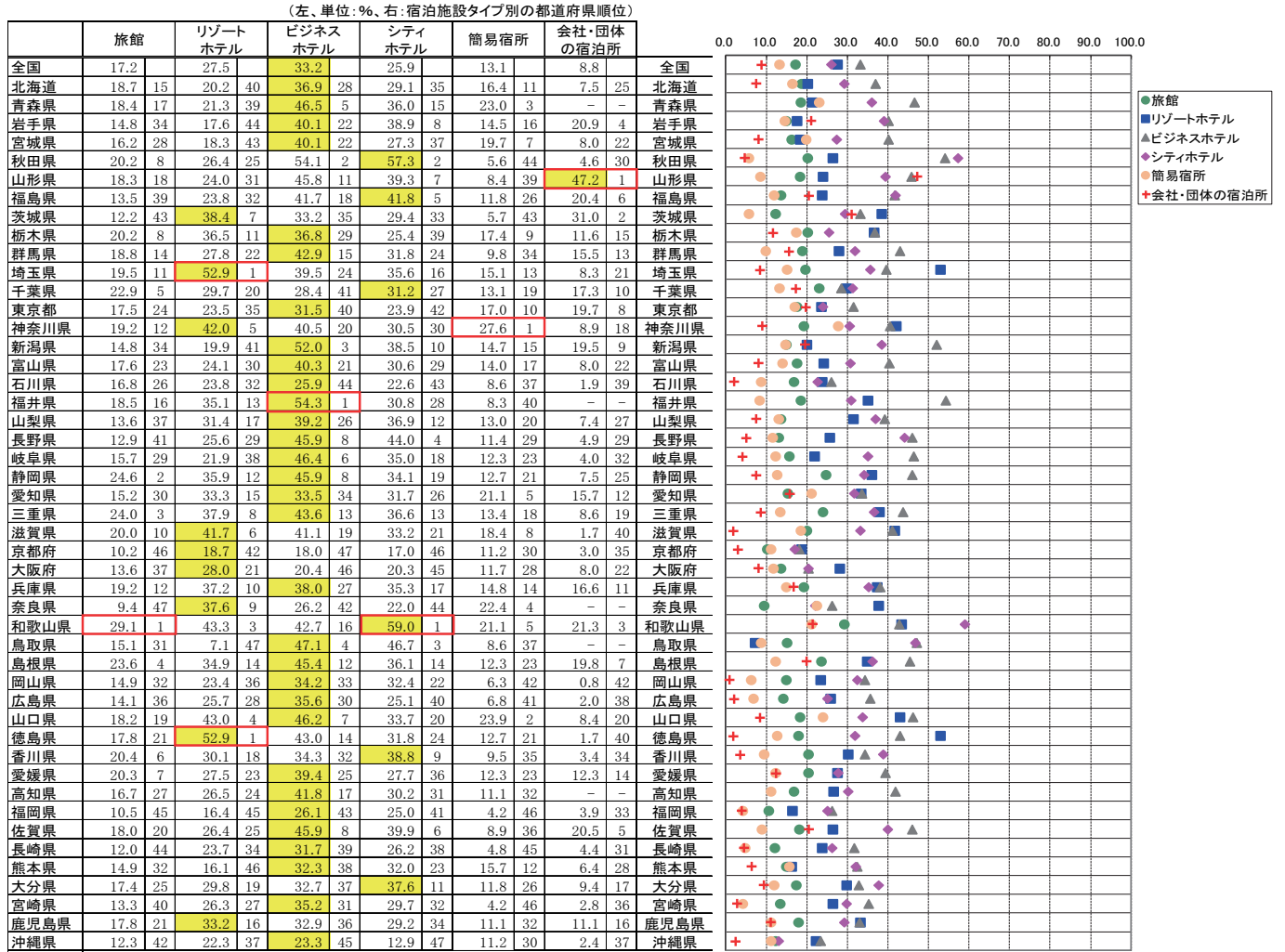

※各都道府県において稼働率が最も高い施設タイプを黄色で示している。





図5 都道府県別客室稼働率(令和3年8月)



※各都道府県において稼働率が最も高い施設タイプを黄色で示している。

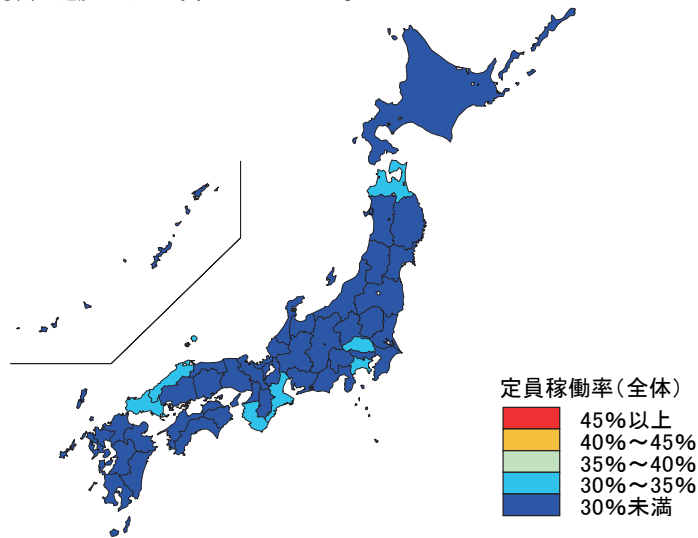
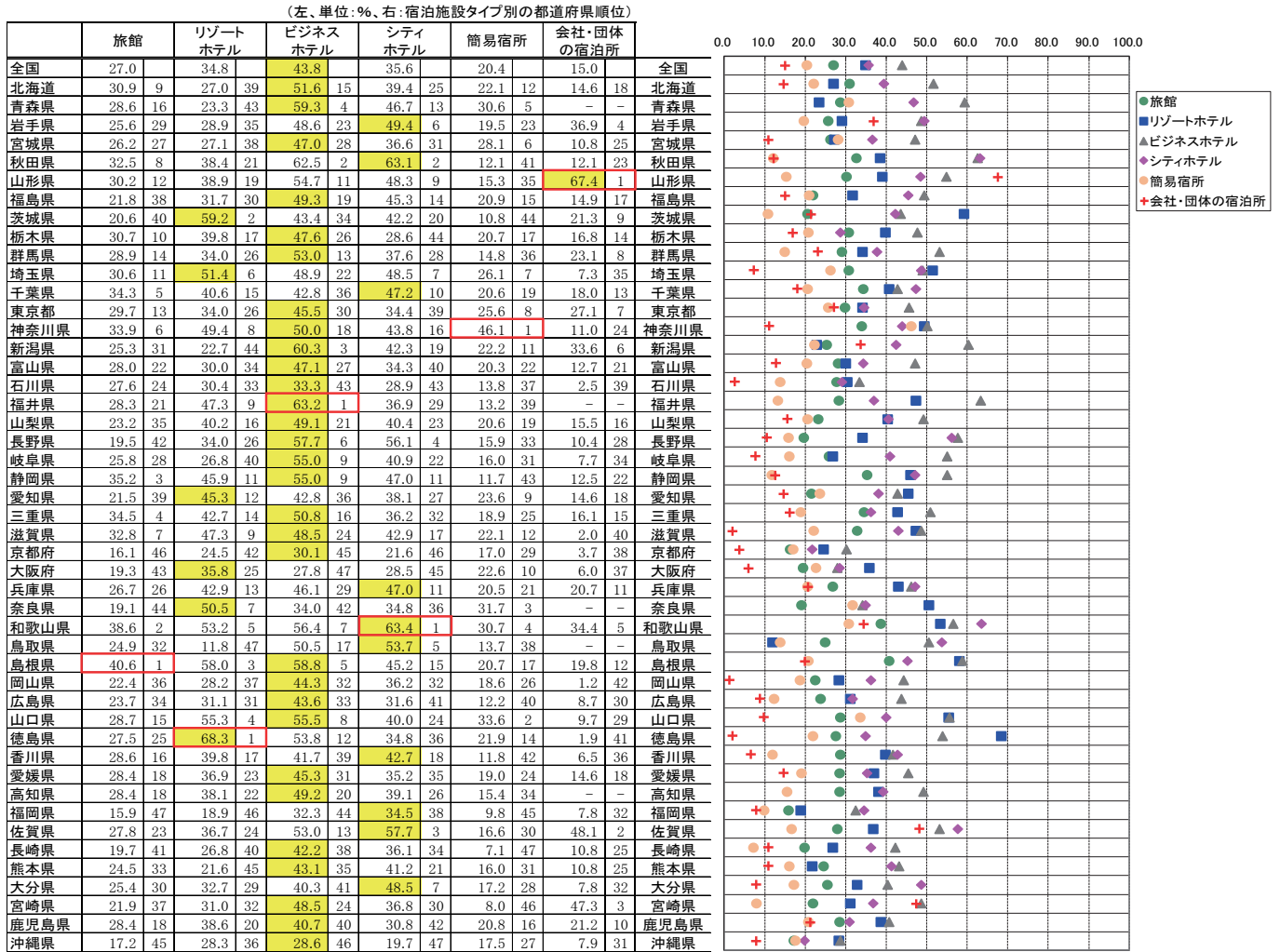

図6-1 都道府県別一人当たり平均宿泊数(令和3年8月)



図6-2 都道府県別外国人一人当たり平均宿泊数(令和3年8月)



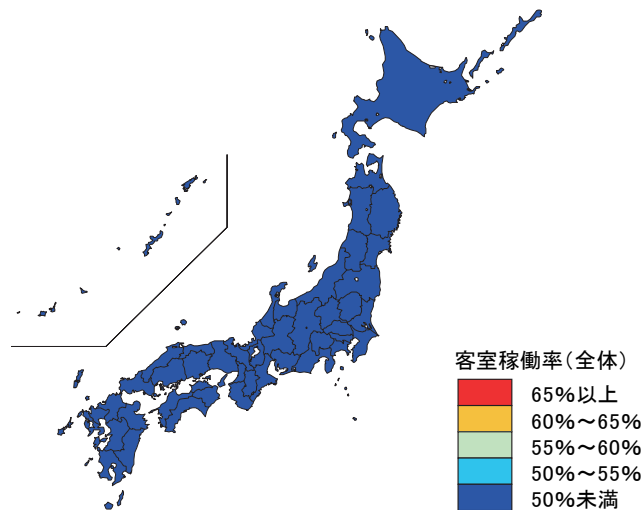

## 統計表

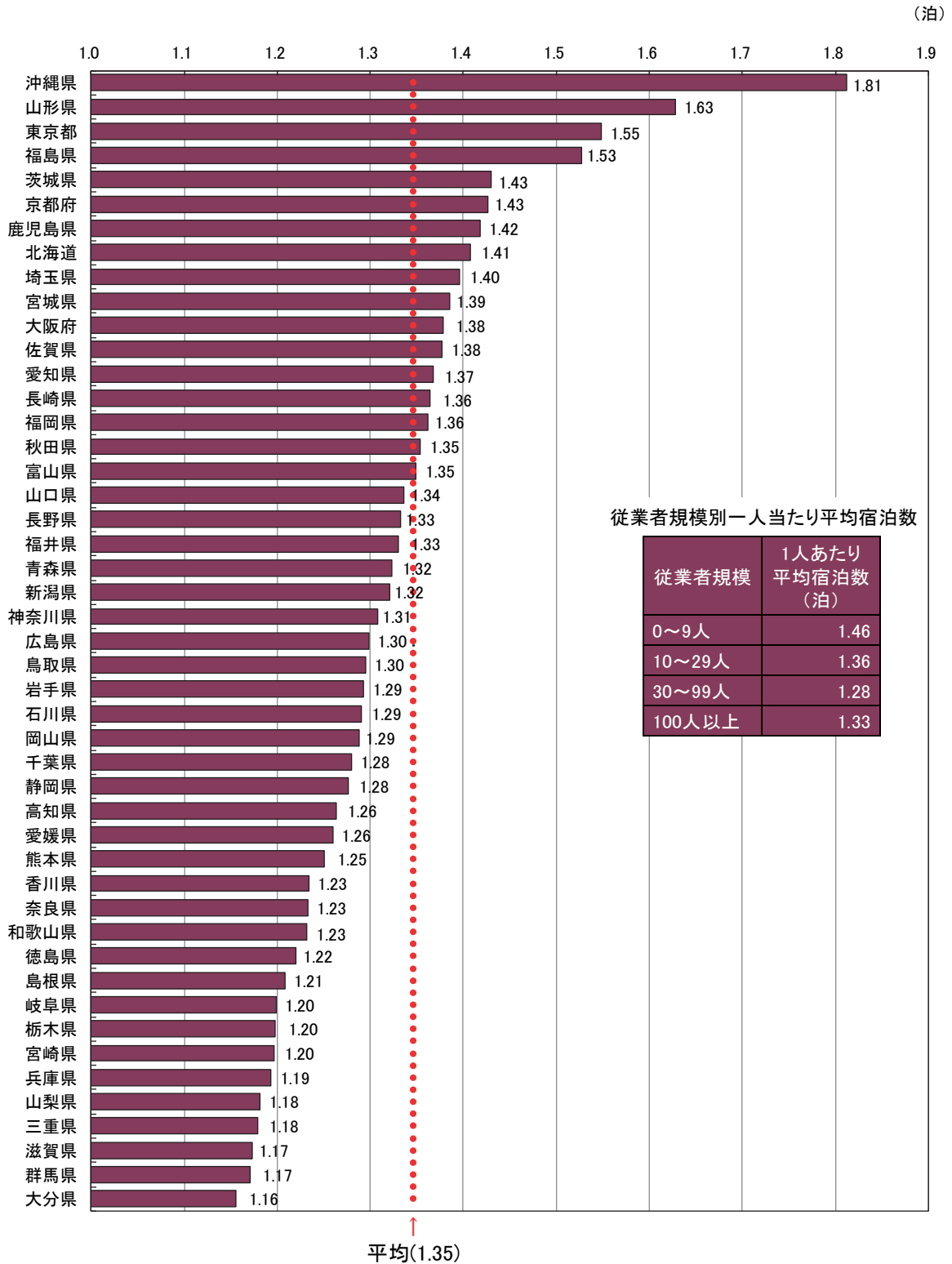
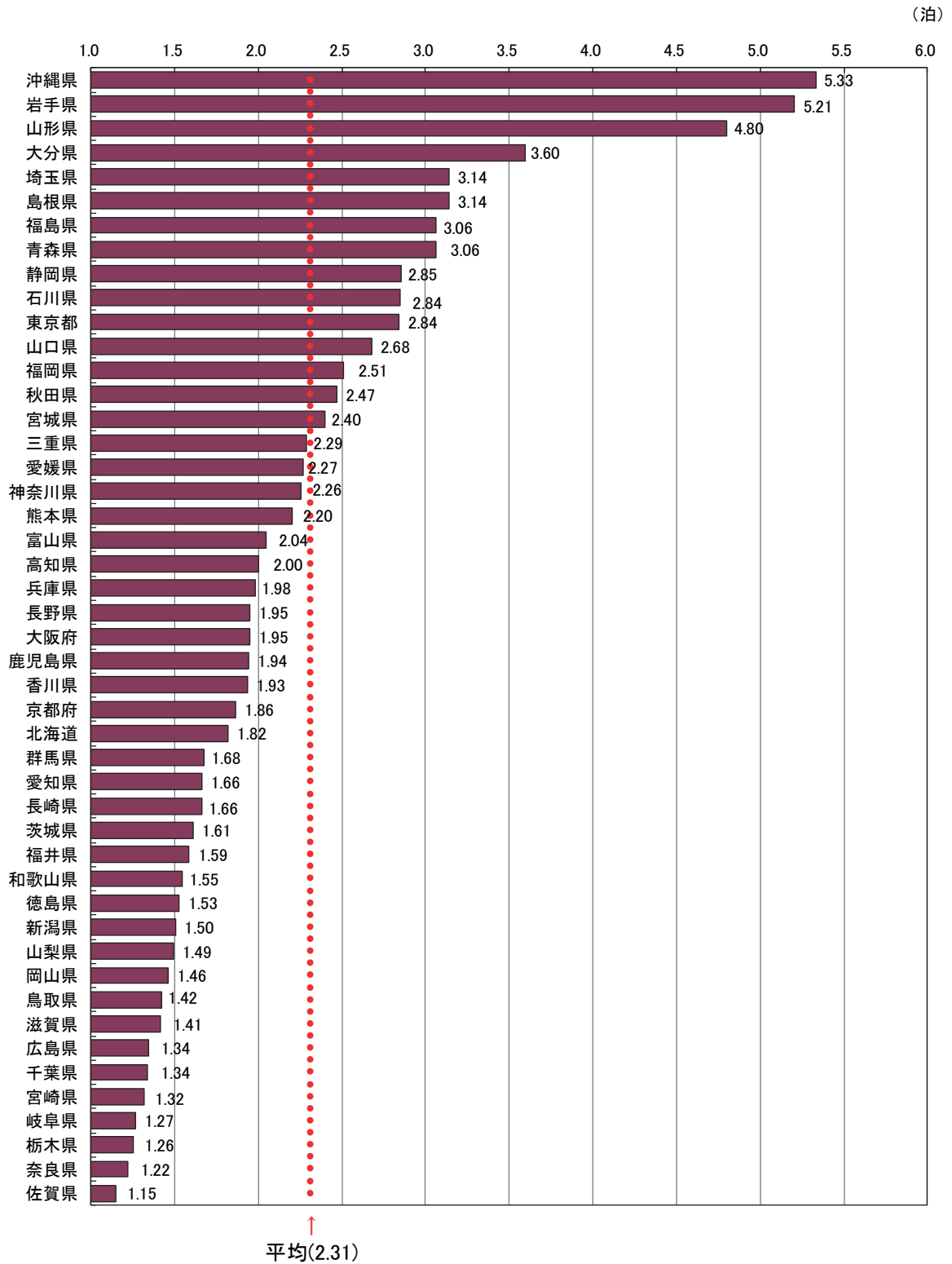
### 統計表を利用する上での注意

- ここに掲げた統計表の結果数値のうち、客室数、収容人数及び従業者数は令和3年1月1日現在、延べ宿泊者数、実宿泊者数及び利用客室数は令和3年8月の実績、宿泊目的割合は令和3年1月末日からさかのぼる1年間に利用した宿泊者の割合である。
- ここに掲げた統計表の結果数値は推定値であるため(3～6に掲げる結果数値を除く)、延べ宿泊者数、実宿泊者数、利用客室数及び宿泊目的割合別施設数は一の位を四捨五入して十の位までを、定員稼働率及び客室稼働率は0.01%の位を四捨五入して0.1%の位までを有効数字として表章した。したがって、表中の個々の数字の合計は必ずしも総数と一致しない。なお、施設数、延べ宿泊者数、実宿泊者数、利用客室数、定員稼働率、客室稼働率の表章単位は、それぞれ「施設」、「人泊」、「人」、「室」、「%」、「%」である。
- なお、第1表の一部に掲げた「施設所在地(47区分及び運輸局等)、従業者数(4区分)別施設数」及び参考第13表の一部に掲げた「施設所在地(47区分及び運輸局等)、従業者数(3区分)別施設数」は実数である。
- 参考第2表～参考第4表に掲げた「施設所在地(47区分及び運輸局等)、居住地(47区分及び運輸局等)別延べ宿泊者数」は、調査により回答が得られた施設のうち、従業者数100人以上のものに係る実数であり、未回収分を推定したものではない。
- 参考第5表に掲げた「施設所在地(主な市区町村)、従業者数(3区分)別母集団施設数及び回収施設数」は、市区町村内回収施設数10施設以上の市区町村について表章した。
- 参考第6表～参考第12表に掲げた「施設所在地(主な市区町村)、従業者数(3区分)別延べ宿泊者数、実宿泊者数、外国人延べ宿泊者数、外国人実宿泊者数、定員稼働率、利用客室数、客室稼働率」は、市区町村内回収施設数10施設以上の市区町村についての実数を表章したもので、未回収分を推定したものではない。
- 標準誤差率については、「参考2 主要項目別標準誤差率」を参照。なお、参考第1表については、標準誤差率が30%以上の推定値に\*印を付している。利用の際には注意されたい。
- 統計表中に使用されている記号等は、次のとおりである。  
「-」は調査又は集計したが、該当数字がないものを示す。  
「0」は調査又は集計したが、該当数字が表章単位に満たないものを示す。













平平成30年	令和2年												令和3年											
	1月	2月	3月	4月	5月	6月	7月	8月	9月	10月	11月	12月	1月	2月	3月	4月	5月	6月	7月	8月	9月	10月	11月	12月
14神奈川県	64.8	65.6	70.4	42.8	46.4	48.6	42.7	44.4	21.2	30.4	33.6	41.1	46.2	51.6	54.2	50.0	50.9	33.2	37.6	41.5	37.6	38.5	44.0	44.1
旅館	38.6	44.1	51.2	29.4	34.5	35.2	27.4	24.4	9.3	8.2	18.0	23.8	36.3	36.3	46.2	47.9	34.9	13.5	16.1	23.0	21.7	18.4	24.0	33.9
リゾートホテル	70.0	71.6	66.0	49.7	56.8	54.1	45.0	34.0	36.6	4.9	15.4	33.3	58.6	58.9	60.5	68.5	53.1	20.1	23.5	34.8	34.8	32.7	42.7	40.4
ビジネスホテル	79.7	80.3	84.0	49.8	71.5	71.7	50.0	26.8	33.0	31.0	26.8	39.2	42.7	51.5	59.6	66.2	58.1	39.8	42.1	48.0	49.7	47.2	48.7	50.0
ペンション	83.2	81.7	81.5	44.7	46.1	47.6	42.2	43.9	22.1	13.9	22.1	28.8	43.1	40.8	36.5	40.9	37.4	22.8	25.2	35.4	36.2	36.2	36.2	43.8
民宿	31.9	29.0	27.9	11.0	20.2	18.2	11.0	34.4	2.9	7.7	11.3	15.0	8.7	9.9	12.9	9.2	11.2	38.2	7.6	9.7	23.6	8.3	6.0	8.8
会社・団体の宿泊所	42.2	41.7	44.3	30.5	22.5	24.6	28.0	15.5	12.1	22.5	28.2	31.5	34.4	30.4	38.2	30.5	32.0	27.0	27.0	29.2	26.6	29.6	37.9	38.0
旅館	28.0	26.3	28.2	18.8	28.0	29.7	16.6	13.3	4.7	3.3	16.0	20.5	20.9	27.4	28.4	19.6	16.1	12.6	15.6	20.0	13.5	14.7	23.2	25.3
リゾートホテル	31.1	33.7	35.9	19.2	35.9	35.9	16.4	3.0	1.6	5.6	18.6	13.5	18.6	17.7	17.7	14.7	14.7	14.0	21.2	21.1	9.9	8.4	7.7	22.7
ビジネスホテル	36.4	36.4	40.0	20.9	30.6	30.6	30.6	30.6	30.6	30.6	30.6	30.6	30.6	30.6	30.6	30.6	30.6	30.6	30.6	30.6	30.6	30.6	30.6	30.6
ペンション	69.7	69.7	69.7	49.7	50.7	50.7	49.7	49.7	49.7	49.7	49.7	49.7	49.7	49.7	49.7	49.7	49.7	49.7	49.7	49.7	49.7	49.7	49.7	49.7
会社・団体の宿泊所	27.2	12.9	14.1	10.5	11.2	12.6	8.6	7.3	3.6	7.5	11.5	17.2	14.8	14.5	9.3	6.8	6.8	5.9	11.2	11.3	10.9	17.2	11.9	25.2
旅館	20.9	23.9	26.2	42.9	47.9	47.3	42.1	34.0	31.7	33.5	38.4	40.5	40.0	55.5	52.4	49.8	46.6	17.3	23.4	23.4	25.7	27.3	33.1	33.6
リゾートホテル	58.1	50.4	52.4	30.0	38.3	41.3	30.3	14.5	11.1	22.0	28.0	30.4	35.6	39.3	39.9	29.5	25.2	20.6	23.4	34.3	33.4	29.4	29.8	38.5
ビジネスホテル	35.8	29.2	30.7	13.0	25.3	26.6	14.7	2.6	1.1	7.0	15.5	23.3	25.4	31.9	37.3	23.2	22.2	7.2	8.1	30.9	20.9	18.5	16.9	28.0
ペンション	60.0	62.3	60.0	38.5	46.1	46.1	30.2	33.9	22.7	18.7	33.8	37.8	36.5	43.7	46.0	45.7	45.0	28.2	32.0	42.7	40.0	36.5	36.3	45.3
会社・団体の宿泊所	68.5	69.4	67.2	33.5	46.1	52.4	33.5	12.3	3.7	13.2	19.6	26.4	30.8	51.9	57.4	40.2	40.2	17.7	18.8	31.2	33.0	22.5	33.2	35.1
旅館	15.3	21.2	28.5	15.3	12.4	7.9	8.3	0.6	0.0	2.6	8.6	16.5	12.0	6.0	3.5	3.5	3.5	1.2	3.1	6.3	7.2	11.0	5.4	19.7
リゾートホテル	43.9	47.2	44.3	20.5	33.8	41.3	34.9	5.5	0.1	2.4	17.5	33.0	40.7	42.7	45.9	24.0	24.0	8.2	14.1	22.3	9.0	11.0	12.6	13.4
ビジネスホテル	64.4	64.4	64.4	34.4	46.9	46.9	32.2	12.6	8.8	20.7	30.8	32.2	37.6	43.7	50.0	41.8	41.8	19.8	23.2	34.4	29.4	22.5	22.3	29.3
ペンション	55.2	55.2	55.2	35.2	36.2	36.2	22.8	16.9	4.8	12.7	28.5	32.5	33.0	39.8	54.1	28.7	28.7	12.2	15.8	24.6	21.6	20.3	15.1	31.4
会社・団体の宿泊所	78.8	78.8	78.8	40.0	54.1	54.1	38.7	40.6	17.7	13.7	20.6	25.8	35.3	41.1	48.2	45.2	45.2	27.1	31.7	42.9	39.9	29.1	31.2	43.6
旅館	79.5	78.6	71.0	35.5	55.9	61.0	32.5	6.7	2.4	10.6	22.8	26.9	35.5	51.8	71.7	52.5	52.5	13.7	23.1	37.2	25.3	22.0	21.8	38.1
リゾートホテル	24.5	30.4	30.4	10.6	12.7	15.2	9.6	2.9	2.0	6.3	10.1	12.7	11.8	10.9	16.3	16.6	16.6	4.0	6.1	11.0	8.7	7.9	7.9	18.8
ビジネスホテル	49.6	49.6	49.6	27.3	31.6	31.6	20.1	17.6	3.0	3.5	18.8	24.3	24.9	25.7	31.1	21.1	21.1	20.9	27.6	32.1	26.1	24.1	24.1	42.5
ペンション	31.9	38.0	38.0	26.4	29.4	31.2	20.9	10.5	10.5	14.3	31.0	32.5	39.3	31.9	41.8	31.4	31.4	9.9	13.0	22.7	13.0	15.2	13.0	23.7
会社・団体の宿泊所	50.2	56.1	47.6	36.6	41.0	50.5	29.8	10.9	17.0	20.3	39.4	48.7	38.4	53.4	58.4	39.2	39.2	30.3	30.3	39.6	30.3	30.3	46.2	47.3
旅館	73.2	73.2	73.2	45.2	54.6	54.6	36.1	34.9	47.3	50.2	53.8	58.4	65.7	68.8	55.0	55.0	55.0	45.3	47.2	62.0	58.7	47.2	56.8	64.6
リゾートホテル	66.4	66.4	66.4	34.8	46.8	46.8	32.9	16.2	23.6	23.1	34.8	37.0	38.6	45.5	46.7	30.2	30.2	24.9	29.8	39.9	36.3	28.7	29.9	44.6
ビジネスホテル	8.9	9.9	23.9	13.1	7.6	7.8	9.3	5.5	2.8	1.2	4.5	12.1	3.6	6.4	11.5	9.8	9.8	5.8	10.0	18.1	14.4	13.3	10.4	9.7
ペンション	42.9	44.7	47.5	22.5	35.1	31.8	20.0	8.5	7.5	11.7	17.5	27.6	28.8	29.0	31.8	22.4	22.4	14.3	17.0	24.7	22.5	24.9	23.3	29.9
会社・団体の宿泊所	36.9	40.1	40.8	16.1	27.9	25.4	12.0	2.3	0.9	4.6	11.3	21.1	21.0	23.6	30.1	17.6	17.6	9.0	12.5	16.1	8.9	9.9	8.2	17.6
旅館	58.3	53.7	58.3	18.7	42.0	31.3	15.3	3.5	1.2	6.7	12.4	23.6	21.0	24.5	26.7	13.9	13.9	5.3	9.1	24.7	18.7	25.6	18.5	33.1
リゾートホテル	73.9	74.4	75.4	48.7	60.8	64.8	48.4	29.3	30.6	40.2	41.7	48.2	49.7	56.8	57.6	50.2	50.2	40.2	45.6	61.6	47.2	49.8	52.5	55.5
ビジネスホテル	73.9	73.9	73.9	44.4	58.3	59.2	38.4	16.7	8.2	28.4	40.7	45.3	54.4	66.0	65.7	48.4	48.4	29.8	41.0	42.4	49.7	47.7	59.5	56.1
ペンション	19.4	19.8	21.2	9.6	10.6	8.3	2.6	2.0	2.9	4.6	3.5	6.1	16.7	12.0	14.6	15.5	15.5	2.4	3.8	5.5	6.2	12.7	10.3	15.9
会社・団体の宿泊所	29.7	23.5	21.0	4.7	7.7	9.4	4.1	0.6	0.0	0.4	1.8	11.4	9.4	4.5	6.5	3.8	3.8	1.0	1.6	2.5	5.2	4.3	3.8	6.4
旅館	37.1	39.2	24.2	37.9	30.0	41.9	30.0	6.3	14.0	20.6	27.5	24.0	33.1	30.5	23.0	23.0	23.0	16.4	19.6	25.1	18.7	19.8	19.1	28.5
リゾートホテル	28.1	28.1	28.1	13.3	14.0	13.5	2.5	1.3	7.1	11.5	17.5	17.4	22.1	20.3	14.5	14.5	14.5	9.0	12.5	16.1	8.9	9.9	8.2	17.6
ビジネスホテル	36.9	39.8	42.2	25.1	44.8	44.6	19.9	29.5	25.1	30.3	34.3	38.4	29.1	19.8	13.3	13.3	13.3	17.9	22.3	33.6	35.7	29.9	34.0	34.0
ペンション	44.0	44.0	44.0	23.6	31.6	31.6	19.9	10.6	10.6	14.6	20.6	20.6	20.6	20.6	20.6	20.6	20.6	16.4	17.4	22.4	22.4	22.4	22.4	22.4
会社・団体の宿泊所	12.8	14.0	13.6	7.7	14.6	14.9	4.5	0.7	0.3	2.6	6.3	14.4	10.8	9.3	6.0	5.8	5.8	5.9	6.0	6.0	4.4	6.3	4.5	12.3
旅館	19.9	21.7	18.7	9.2	16.4	17.9	8.9	4.4	0.2	2.9	6.4	16.1	10.0	11.7	9.8	6.7	6.7	4.0	3.2	6.0	3.2	7.0	4.9	10.9
リゾートホテル	49.1	52.3	58.0	35.7	58.0	55.5	49.3	34.3	15.9	15.2	26.5	31.6	35.9	40.5	47.6	36.1	36.1	25.4	26.4	35.1	31.7	25.0	22.5	37.2
ビジネスホテル	58.1	59.0	64.3	34.3	52.3	52.3	32.9	5.9	3.6	9.5	17.6	28.7	29.1	34.4	38.2	22.5	22.5	19.9	21.5	31.7	28.0	24.6	24.6	28.8
ペンション	70.2	70.6	79.6	57.3	69.5	70.5	54.9	32.5	33.8	52.9	57.6	56.3	63.4	69.9	71.1	60.6	60.6	47.2	50.5	58.8	57.4	50.0	48.2	60.2
会社・団体の宿泊所	71.8	80.8	75.6	32.7	67.1	45.8	14.7	11.8	12.3	10.5	28.1	32.4	47.1	38.7	47.0	32.2	32.2	15.4	17.9	35.5	29.0	23.7	7.2	38.5
旅館	15.3	26.5	28.2	12.1	25.9	24.4	4.2	2.2	1.6	5.5	10.7	18.9	15.3	11.0	11.3	11.0	11.0	5.5	6.7	6.3	6.7	11.4	8.8	21.4
リゾートホテル	48.0	51.1	69.0	14.0	48.4	48.4	24.8	10.8	3.8	0.8	4.3	9.2	9.6	11.2	13.9	15.9	15.9	3.1	4.9	8.5	9.1	4.7	5.6	8.9
ビジネスホテル	55.4	57.0	65.4	38.0	43.9	49.7	38.0	25.3	19.0	15.5	26.3	31.6	42.6	35.4	40.5	34.3	34.3	24.0	26.6	36.1	32.6	20.4	22.6	30.1
ペンション	64.3	64.3	64.3	38.0	43.9	43.9	24.8	10.8	3.8	0.8	4.3	9.2	9.6	11.2	13.9	15.9	15.9	3.1	4.9	8.5	9.1	4.7	5.6	8.9
会社・団体の宿泊所	51.3	50.2	68.8	36.2	63.1	68.0	49.5	18.0	15.7	26.3	32.8	39.4	38.1	43.6	47.7	40.3	40.3	28.0	27.3	41.0	38.6	30.5	32.6	41.7
旅館	30.5	34.8	30.9	19.2	28.8	28.4	14.3	4.3	4.2	8.7	16.8	27.5	29.3	23.0	29.1	23.7	23.7	13.1	19.6	25.5	22.8	19.9	11.4	16.1





第1表 施設所在地(47区分及び運輸局等)、従業者数(4区分)、宿泊目的割合(2区分)別施設数  
並びに施設所在地(47区分及び運輸局等)、宿泊施設タイプ(6区分)別施設数

施設所在地(47区分 及び運輸局等)	従業者数(4区分)、宿泊目的割合(2区分)										宿泊施設タイプ(6区分)						(施設)				
	総数 (1),(2)	0～9人		10～29人		30～99人		100人以上		旅館	リゾート ホテル	ビジネス ホテル	シェア ホテル	簡易宿所	会社・団体 の宿泊所						
		観光目的の 宿泊者が 50%未満	観光目的の 宿泊者が 50%未満	観光目的の 宿泊者が 50%未満	観光目的の 宿泊者が 50%未満	観光目的の 宿泊者が 50%未満	観光目的の 宿泊者が 50%未満	観光目的の 宿泊者が 50%未満	観光目的の 宿泊者が 50%未満							観光目的の 宿泊者が 50%未満		観光目的の 宿泊者が 50%未満			
施設所在地計	69,295	42,580	15,170	48,616	34,760	9,550	8,098	4,280	3,800	4,463	2,720	1,740	1,118	770	350	17,370	3,270	8,530	1,650	29,690	1,710
01北海道	3,726	2,040	1,190	2,930	1,620	810	450	200	250	259	160	100	87	70	20	400	250	570	120	1,840	50
02札幌	512	280	210	353	210	99	40	40	30	20	20	30	8	10	0	210	10	110	10	170	0
03岩手	669	370	280	468	280	170	81	40	70	81	40	40	7	0	0	320	30	120	20	170	0
04宮城	689	370	320	445	270	180	100	50	100	40	40	40	21	0	0	230	30	170	20	230	0
05秋田	553	360	160	382	250	100	111	30	40	54	30	20	6	0	0	220	20	50	20	240	0
06山形	480	280	190	377	200	139	60	40	50	63	40	20	11	0	0	380	20	220	10	210	0
07福島	1,752	820	760	1,382	630	580	242	100	140	101	60	40	27	0	0	700	90	220	10	690	40
08茨城	629	450	340	629	200	210	118	30	40	66	30	40	10	0	0	280	100	200	20	110	10
09栃木	1,284	960	210	966	740	100	187	120	60	116	80	40	15	0	0	450	120	160	10	500	60
10群馬	1,032	840	200	791	670	120	142	90	50	85	60	20	14	0	0	580	80	90	10	240	20
11埼玉	373	180	180	208	140	50	83	10	70	69	20	30	13	0	0	100	100	140	20	90	10
12千葉	1,653	1,080	490	1,226	810	320	227	100	100	144	90	50	56	0	0	410	120	260	30	790	50
13東京	3,274	1,720	1,490	2,199	1,360	770	634	190	300	297	90	200	144	0	0	1,020	300	940	380	790	40
14神奈川	1,705	1,120	530	1,163	810	300	319	130	180	50	173	80	50	0	0	410	120	260	60	650	210
15新潟	1,868	1,410	350	1,523	1,200	220	211	120	90	114	80	30	20	10	0	1,110	140	140	20	440	10
16富山	429	290	130	299	210	80	68	40	30	54	30	20	8	0	0	150	10	100	10	140	10
17石川	884	500	100	649	580	40	126	80	50	87	70	10	22	0	0	200	20	100	20	150	0
18福井	822	570	200	701	490	160	66	40	30	49	30	20	6	0	0	450	20	60	10	280	0
19山梨	1,561	1,350	200	1,333	1,180	140	127	90	40	87	70	20	14	0	0	590	110	110	0	640	110
20長野	4,279	3,670	380	3,678	3,200	250	398	140	90	182	140	40	21	0	0	1,480	270	70	10	2,120	210
21岐阜	790	480	220	878	640	170	122	80	40	74	60	20	15	0	0	490	20	40	20	430	40
22愛知	1,990	1,590	490	1,847	1,530	270	376	230	180	251	190	60	51	0	0	890	350	250	40	860	130
23静岡	972	500	470	541	350	190	261	150	70	94	60	30	32	0	0	330	110	330	50	110	30
24三重	1,104	820	190	846	660	370	450	60	50	47	30	20	14	0	0	90	40	70	10	490	20
25滋賀	607	390	130	458	370	160	88	40	40	60	30	20	14	0	0	340	80	300	100	340	60
26京都府	4,330	3,490	510	3,624	2,900	400	468	380	400	194	160	100	44	0	0	600	300	300	150	3,280	130
27大阪府	1,492	1,180	330	1,266	920	170	230	140	150	172	70	70	55	0	0	70	60	670	190	550	10
28奈良	1,548	1,180	330	1,126	920	170	230	140	140	137	80	60	55	0	0	600	90	190	40	330	40
29和歌山	521	310	170	415	390	20	68	60	10	32	30	0	6	0	0	140	10	30	20	330	0
30徳島	816	610	170	659	490	130	98	70	30	44	40	10	15	0	0	200	50	80	0	480	0
31香取	560	370	110	458	310	170	56	30	20	42	30	10	4	0	0	120	10	80	10	340	0
32鳥取	602	360	190	459	280	120	99	40	50	41	30	10	3	0	0	160	0	70	10	350	0
33岡山	816	550	270	642	490	150	105	30	70	61	20	40	8	0	0	140	20	110	40	460	50
34広島	949	600	300	672	480	150	172	70	100	84	50	40	21	0	0	200	20	170	40	470	50
35山口	281	240	190	281	150	130	87	40	40	58	40	20	11	0	0	210	10	110	10	90	10
36徳島	553	410	130	472	270	100	53	30	20	25	10	10	3	0	0	170	10	50	10	300	0
37愛媛	613	500	90	501	330	40	64	30	30	39	20	20	9	0	0	90	30	40	10	430	0
38高松	682	390	130	567	420	80	67	30	50	46	30	20	13	0	0	150	50	60	10	420	0
39福岡	1,216	700	410	815	550	160	227	80	130	139	70	70	35	0	0	200	50	350	50	500	70
40福岡	250	150	70	247	190	30	71	20	33	20	20	10	6	0	0	120	10	40	10	170	20
41佐賀	1,715	920	420	1,509	820	320	120	50	70	68	60	30	18	0	0	280	50	210	30	1,140	20
42長門	813	1,101	280	1,101	620	170	178	110	95	60	60	30	15	0	0	360	30	120	20	530	30
43熊本	1,332	1,060	190	1,103	900	110	149	100	50	71	50	20	9	0	0	420	40	120	10	700	40
44大分	580	290	200	456	230	50	38	20	20	20	20	20	7	0	0	120	20	90	0	330	20
45宮崎	1,684	880	610	1,455	770	500	140	79	80	85	50	50	15	0	0	310	110	240	20	1,010	0
46鹿児島	4,942	3,620	590	4,555	3,310	510	214	150	60	118	100	20	55	0	0	490	480	290	40	3,590	20
運輸局等(再掲) <sup>3)</sup>																					
北海道運輸局	3,726	2,040	1,190	2,930	1,620	810	450	200	250	259	160	100	87	70	20	400	250	570	120	1,840	50
東北運輸局	4,965	2,680	2,000	3,609	1,990	1,340	847	390	450	429	240	190	80	60	20	2,070	200	790	80	1,720	110
関東運輸局	11,511	7,490	3,630	8,321	5,210	2,020	1,837	850	980	1,037	530	310	190	190	120	3,810	610	2,160	540	3,890	510
中部運輸局	7,460	6,120	960	6,149	5,200	580	803	550	250	587	330	110	50	30	20	2,940	450	530	60	3,230	240
近畿運輸局	6,512	4,670	1,580	4,813	3,680	880	966	400	470	606	400	210	127	90	30	2,580	550	870	130	2,170	220
中国運輸局	9,314	7,100	1,700	7,246	5,720	1,010	1,245	820	420	626	400	220	197	150	50	1,440	300	1,340	410	5,560	240
四国運輸局	3,364	2,120	1,050	2,512	1,710	620	519	230	290	120	160	120	47	20	20	1,840	60	550	100	1,710	110
九州運輸局	2,516	1,780	580	2,083	1,540	380	264	80	130	136	80	30	33	20	10	520	70	240	40	1,610	110
沖縄総合事務局	7,985	4,910	2,180	6,398	4,070	1,430	953	460	490	529	310	220	105	60	40	1,890	310	1,180	140	4,360	200
沖縄総合事務局	4,942	3,620	590	4,555	3,310	510	214	150	60	118	100	20	55	0	0	490	480	290	40	3,590	20

1) 宿泊目的割合不詳を含む。  
 2) 宿泊施設タイプ不詳を含む。  
 3) 長野県は北陸信越運輸局、福井県は中部運輸局に含まれる。  
 ※括弧内は推計値であるため四捨五入しており、内訳の合計は必ずしも総数と一致しない場合がある(詳細は統計報告書の「統計表を利用する上での注意」を参照)





第3表 施設所在地(47区分及び運輸局等)、従業者数(4区分)、宿泊目的割合(2区分)別実宿泊者数並びに施設所在地(47区分及び運輸局等)、宿泊目的割合(2区分)別外国人実宿泊者数

(人)

施設所在地(47区分 及び運輸局等)	従業者数(4区分)、宿泊目的割合(2区分)				宿泊目的割合(2区分)						
	実宿泊者数 1)		10~29人		30~99人		100人以上		うち外国人 実宿泊者数 1)		
	観光目的の 宿泊者が 50%以上	観光目的の 宿泊者が 50%未満	1)	観光目的の 宿泊者が 50%以上	観光目的の 宿泊者が 50%未満	1)	観光目的の 宿泊者が 50%以上	観光目的の 宿泊者が 50%未満	観光目的の 宿泊者が 50%以上	観光目的の 宿泊者が 50%未満	
令和3年8月	23,001,330	12,771,320	10,207,940	4,052,910	2,479,080	7,035,410	4,456,620	3,457,420	999,200	118,810	134,460
01北海道	1,565,400	921,470	642,860	476,880	197,800	279,080	517,670	244,320	7,020	6,160	860
02青森県	286,890	102,000	164,900	93,850	30,900	63,950	138,190	22,840	1,020	70	950
03岩手県	303,780	133,860	169,920	92,050	19,680	73,360	138,190	22,840	390	110	280
04宮城県	447,060	206,720	240,780	142,530	18,180	124,350	66,400	74,220	2,930	450	2,480
05秋田県	183,610	87,460	106,150	74,350	26,630	47,720	72,390	9,060	490	40	460
06山形県	246,480	126,830	119,650	86,930	39,590	47,330	87,820	12,910	660	360	300
07福島県	468,260	232,640	235,630	137,850	22,030	115,820	142,450	83,060	940	110	830
08茨城県	247,420	69,360	178,060	83,730	11,040	72,690	110,790	36,090	970	70	890
09栃木県	572,870	405,450	167,420	142,070	74,850	66,220	153,450	89,690	620	440	540
10群馬県	446,170	317,520	128,650	130,500	60,870	70,430	170,660	72,950	980	280	340
11埼玉県	237,360	76,410	160,960	4,980	64,620	4,380	114,230	28,630	680	1,730	1,590
12千葉県	1,112,850	754,190	355,120	204,370	114,090	90,280	293,600	183,130	47,660	12,100	35,560
13東京都	2,170,970	911,320	1,259,450	199,870	119,530	78,370	813,550	220,400	589,930	106,060	51,840
14神奈川県	1,077,440	513,250	563,340	235,320	82,200	153,120	209,990	138,910	15,990	10,440	5,150
15新潟県	580,320	320,310	260,020	108,980	90,170	18,810	184,410	107,600	12,770	4,200	850
16富山県	202,720	90,490	112,230	39,010	28,500	10,520	63,450	21,390	1,270	0	450
17石川県	313,780	209,890	98,310	29,320	23,240	6,090	118,640	88,500	450	120	320
18福井県	203,780	115,630	88,160	32,690	27,350	5,340	50,130	49,950	630	10	620
19山梨県	510,290	408,620	101,670	160,920	145,530	15,390	160,660	121,110	3,400	3,270	130
20長野県	959,550	689,380	270,170	244,100	208,200	35,900	257,370	131,450	2,400	1,590	810
21岐阜県	319,610	207,060	112,550	51,330	35,370	15,960	63,950	44,400	6,200	3,990	940
22静岡県	1,281,580	850,080	431,500	254,030	177,670	78,350	319,290	223,720	37,750	6,200	2,210
23愛知県	810,760	306,190	504,570	126,850	89,250	37,600	342,350	103,340	4,410	770	3,650
24三重県	502,520	338,510	164,010	94,700	80,710	13,990	123,170	116,890	800	430	370
25滋賀県	260,130	174,800	85,330	48,350	45,600	2,750	69,850	61,620	3,930	1,310	380
26京都市府	687,210	538,850	148,240	126,100	106,230	176,030	82,280	157,860	4,050	3,020	990
27大阪府	1,149,430	522,890	626,460	154,720	55,660	99,000	342,060	378,880	94,920	4,700	4,900
28兵庫県	800,620	474,080	326,350	120,590	90,210	30,380	193,440	231,070	2,760	620	2,140
29奈良県	154,950	139,950	15,000	69,720	68,310	1,410	33,950	23,290	-	390	30
30和歌山県	392,960	310,950	81,670	84,390	68,060	15,990	98,110	92,720	440	210	230
31鳥取県	153,960	61,520	92,440	44,970	14,650	30,320	46,890	5,330	550	90	460
32島根県	201,970	78,280	123,650	37,890	13,540	24,310	75,520	40,480	290	0	290
33岡山県	235,710	62,590	173,120	26,780	19,300	7,480	108,080	25,380	760	40	720
34広島県	367,350	121,410	245,940	48,420	22,280	26,150	145,820	36,930	2,440	780	1,660
35山口県	225,800	103,380	122,420	48,630	14,720	33,920	61,510	34,420	2,590	60	590
36徳島県	128,620	73,590	55,030	26,030	16,440	9,590	43,650	16,340	360	210	140
37香川県	180,880	98,100	82,780	18,380	17,440	950	42,240	39,610	890	610	290
38愛媛県	191,630	79,240	112,390	32,220	21,150	11,070	57,880	13,530	970	90	880
39高知県	162,950	85,580	77,340	42,390	33,460	8,900	64,490	13,040	130	70	60
40福岡県	548,000	167,850	380,150	61,580	15,400	46,180	221,610	86,770	2,420	420	2,000
41佐賀県	111,770	58,750	53,020	12,970	11,260	1,710	39,270	23,890	600	10	590
42長崎県	276,030	142,380	133,650	51,560	16,920	34,640	73,530	103,680	3,900	480	3,420
43熊本県	307,430	165,830	141,600	58,600	46,390	12,200	97,490	61,020	1,140	740	400
44大分県	341,120	226,140	114,980	72,640	65,090	7,550	102,460	38,940	620	170	450
45宮崎県	192,670	64,110	128,560	41,760	33,370	8,420	59,050	29,710	130	270	290
46鹿児島県	466,190	166,190	174,130	87,250	53,420	33,830	114,830	48,360	520	140	380
47沖縄県	558,240	460,240	97,690	141,810	111,670	29,820	128,690	156,080	980	4,660	800
北海道等(再掲)2)											
北海道運輸局	1,565,400	921,470	642,860	270,430	179,280	90,090	476,880	300,070	217,670	6,160	860
東北運輸局	1,916,530	889,510	1,027,030	319,820	183,110	136,720	627,550	221,340	372,280	6,430	5,290
関東運輸局	6,374,880	3,456,120	2,909,670	1,023,880	643,900	378,010	1,887,970	1,028,500	900,680	177,000	96,040
北陸信越運輸局	2,056,370	1,310,070	740,730	421,420	350,100	71,310	629,910	228,600	377,690	63,130	2,430
中部運輸局	3,118,250	1,817,460	1,300,790	559,600	410,360	149,240	951,840	407,040	1,104,300	413,170	7,780
近畿運輸局	3,445,300	2,161,510	1,283,260	608,880	434,070	169,280	995,720	563,630	448,990	18,570	8,650
中国運輸局	1,184,790	471,990	327,570	206,690	84,490	122,170	437,820	107,380	243,210	4,690	3,720
四国運輸局	664,070	336,500	327,540	119,020	88,490	30,500	208,270	103,490	108,370	2,350	980
九州運輸局	2,117,490	991,250	1,120,800	386,360	214,870	171,490	690,860	324,540	362,860	9,760	7,520
沖縄総合事務局	558,240	460,240	97,690	141,810	111,670	29,820	128,690	155,100	980	4,660	800

1) 宿泊目的割合不詳を含む。  
2) 長野県は北陸信越運輸局、福井県は中部運輸局に含まれる。  
※拡大再計した結果は推計値であるため四捨五入しており、内訳の合計は必ずしも総数と一致しない場合があります(詳細は統計報告書の「統計表を利用する上での注意」を参照)





第5表 施設所在地(47区分及び運輸局等)、宿泊施設タイプ(6区分)別実宿泊者数並びに施設所在地(47区分及び運輸局等)、宿泊施設タイプ(6区分)別外国人実宿泊者数

(人)

施設所在地(47区分及び運輸局等)	宿泊施設タイプ(6区分)						宿泊施設タイプ(6区分)							
	実宿泊者数 ①	旅館	リゾート ホテル	ビジネス ホテル	シティ ホテル	簡易宿所	会社・団体の 宿泊所	うち外国人 実宿泊者数 ①	旅館	リゾート ホテル	ビジネス ホテル	シティ ホテル	簡易宿所	会社・団体の 宿泊所
令和3年8月	23,001,330	4,460,040	3,842,130	9,942,900	2,615,950	1,957,340	182,900	254,000	6,090	19,660	115,260	96,970	12,920	3,110
01北海道	1,565,400	254,340	230,390	728,260	213,860	135,940	2,610	7,020	100	250	1,840	3,980	850	0
02青森県	266,890	56,630	12,910	159,660	15,850	21,840	-	1,020	30	0	920	60	10	0
03岩手県	303,780	72,840	56,680	134,080	26,970	12,860	350	390	40	30	250	60	10	0
04宮城県	447,500	108,210	40,620	220,400	23,830	52,510	1,930	2,930	20	160	2,040	580	130	0
05秋田県	183,610	42,000	14,910	71,080	19,110	5,900	620	490	40	70	70	370	10	0
06山形県	246,480	110,570	17,190	90,130	17,330	6,380	4,870	660	100	270	250	20	10	0
07福島県	468,260	146,460	86,600	192,320	13,000	26,860	3,020	940	70	100	720	50	0	0
08茨城県	247,420	53,280	11,800	161,940	16,420	2,580	1,400	970	0	40	740	190	0	0
09栃木県	572,870	137,860	171,740	171,740	8,120	37,340	5,470	980	70	50	600	10	240	20
10群馬県	446,170	203,830	85,780	123,660	8,560	15,360	8,980	620	140	20	300	50	110	10
11埼玉県	237,360	26,940	31,160	23,720	23,720	12,600	1,210	1,730	0	50	870	800	0	0
12千葉県	1,112,350	150,920	465,700	310,780	99,500	73,580	11,870	47,660	200	2,100	13,570	29,960	1,830	0
13東京都	2,170,970	67,600	17,650	1,299,480	669,360	104,390	12,490	106,060	2,350	1,960	58,720	42,170	690	180
14神奈川県	1,077,440	137,860	161,390	450,990	157,240	137,350	32,610	15,590	280	1,080	5,020	5,430	1,000	2,790
15新潟県	580,320	200,720	86,590	221,450	23,990	43,500	4,070	1,270	270	30	810	40	120	0
16富山県	202,720	46,530	9,930	110,860	12,150	22,430	830	450	0	380	70	0	0	0
17石川県	313,780	110,660	23,160	128,280	33,130	18,370	180	450	10	10	320	90	20	0
18福井県	203,780	94,140	18,160	77,660	7,860	5,960	-	630	10	0	600	10	0	-
19山梨県	510,290	134,000	140,250	111,540	4,870	112,330	7,300	3,400	300	2,220	350	10	520	0
20長野県	959,550	270,130	237,310	264,450	26,120	143,790	17,760	2,400	380	830	770	140	280	0
21岐阜県	319,610	118,970	47,630	106,430	19,280	24,610	2,690	6,100	20	4,300	1,310	470	0	0
22静岡県	1,281,580	334,970	384,620	385,900	55,670	102,820	17,600	6,200	480	900	1,610	850	2,200	80
23愛知県	810,760	109,710	66,570	462,270	113,890	51,920	6,400	4,410	100	50	3,390	830	50	0
24三重県	502,520	147,460	141,620	178,990	5,770	25,050	3,620	800	20	230	410	70	0	0
25滋賀県	260,130	54,250	63,170	82,910	13,070	33,070	1,290	1,310	0	60	500	70	60	20
26京都府	687,210	57,750	48,950	313,840	126,040	135,940	4,050	4,690	30	30	1,340	1,650	990	10
27大阪府	1,149,430	13,160	115,470	710,660	280,250	27,610	2,190	9,600	0	580	4,210	4,590	220	0
28兵庫県	800,620	180,500	161,170	251,920	123,420	73,620	10,000	2,760	80	10	1,900	700	70	0
29奈良県	194,950	25,240	13,770	26,150	23,390	66,390	-	410	40	10	150	160	60	0
30和歌山県	392,960	165,820	90,200	74,540	7,260	53,190	1,950	440	30	20	210	30	150	0
31鳥取県	153,960	46,180	2,730	82,910	13,070	9,070	-	550	10	0	450	10	80	0
32島根県	201,970	63,490	1,320	114,630	9,820	12,670	40	290	20	0	250	20	0	0
33岡山県	235,710	31,090	8,710	147,360	28,840	19,270	430	760	0	40	700	40	20	0
34広島県	367,350	39,630	33,220	220,010	49,410	23,750	1,330	2,440	0	40	1,310	1,050	40	0
35山口県	225,800	61,740	16,570	118,280	11,110	17,110	980	650	0	10	570	0	70	0
36徳島県	128,620	26,220	30,790	46,470	10,770	14,200	170	360	40	50	140	0	120	0
37香川県	180,880	39,000	37,030	63,380	24,550	16,840	70	890	150	170	190	30	350	0
38愛媛県	191,630	48,020	5,130	96,080	17,460	23,870	1,060	970	0	0	430	30	510	0
39高知県	162,950	32,330	16,630	76,880	13,090	24,630	-	130	20	0	50	10	60	-
40福岡県	548,000	23,360	37,280	377,270	92,100	13,590	4,390	2,420	80	80	1,890	260	190	0
41佐賀県	111,770	34,940	14,340	42,490	10,400	8,640	600	600	0	0	180	400	10	0
42長崎県	276,030	40,950	72,140	124,790	24,770	12,720	660	3,900	120	130	3,420	210	10	0
43熊本県	307,430	83,940	39,080	124,090	23,300	35,840	1,190	1,140	30	0	360	30	710	0
44大分県	341,120	94,160	90,110	108,310	19,170	27,530	1,850	620	70	20	300	160	70	0
45宮崎県	192,670	17,110	36,590	122,960	8,720	7,070	190	570	0	250	290	10	30	0
46鹿児島県	340,470	64,280	64,280	159,540	30,940	28,140	680	520	0	80	370	50	30	0
47沖縄県	558,240	10,260	290,450	153,740	26,590	76,330	880	5,470	420	3,340	1,060	360	280	0
運輸局等(再掲)②														
北海道運輸局	1,565,400	254,340	230,390	728,260	213,860	135,940	2,610	7,020	100	250	1,840	3,980	850	0
東北運輸局	1,916,530	566,720	228,910	867,680	116,090	126,340	10,790	6,430	280	570	4,250	1,150	170	10
関東運輸局	6,374,880	959,670	1,078,710	2,771,860	987,800	495,520	81,320	177,000	3,340	7,510	80,150	78,600	4,410	2,990
北陸信越運輸局	2,056,370	628,040	305,990	725,040	95,380	228,080	4,570	2,280	660	870	2,280	350	410	0
中部運輸局	3,118,250	805,250	658,610	1,211,240	202,470	210,360	30,320	18,140	630	5,570	6,480	3,070	2,310	80
近畿運輸局	3,445,300	496,710	492,730	1,459,620	586,230	389,820	20,110	18,570	180	710	7,140	2,210	210	30
中国運輸局	1,184,790	242,140	62,550	683,190	112,260	81,880	2,780	4,690	40	40	3,280	1,120	210	0
四国運輸局	664,070	145,560	88,980	282,810	65,870	79,540	1,310	2,350	220	220	810	70	1,030	0
九州運輸局	2,117,490	351,350	353,820	1,059,460	209,400	133,530	9,930	9,760	230	570	6,810	1,110	1,030	0
沖縄総合事務局	558,240	10,260	290,450	153,740	26,590	76,330	880	5,470	420	3,340	1,060	360	280	0

①宿泊施設タイプ不詳を含む。  
 ②長野県は北陸信越運輸局、福井県は中部運輸局に含まれる。  
 ※拡大推計した結果は推計値であるため四捨五入しており、内訳の合計は必ずしも総数と一致しない場合がある(詳細は統計報告書の「統計表を利用する上での注意」を参照)

第6表 施設所在地(47区分及び運輸局等)、従業員割合(2区分)、宿泊目的割合(2区分)、従業員稼働率(4区分)、宿泊施設タイプ(6区分)別従業員稼働率並びに施設所在地(47区分及び運輸局等)、宿泊施設タイプ(6区分)別従業員稼働率

(%)

施設所在地(47区分 及び運輸局等)	従業員数(区分)、宿泊目的割合(2区分)										宿泊施設タイプ(6区分)						
	従業員稼働率 1)、2)		0～9人 1)		10～29人 1)		30～99人 1)		100人以上 1)		旅館	リゾート ホテル	ビジネス ホテル	シティ ホテル	簡易宿所	会社・団体 の宿泊所	
	観光目的の 宿泊者が 50%以上	観光目的の 宿泊者が 50%未満	観光目的の 宿泊者が 50%以上	観光目的の 宿泊者が 50%未満	観光目的の 宿泊者が 50%以上	観光目的の 宿泊者が 50%未満	観光目的の 宿泊者が 50%以上	観光目的の 宿泊者が 50%未満	観光目的の 宿泊者が 50%以上	観光目的の 宿泊者が 50%未満							
令和5年5月	23.9	30.1	14.2	12.5	19.9	28.1	29.7	34.0	34.7	27.2	27.2	27.2	27.2	27.2	17.2	13.1	8.5
01北海道	25.9	23.6	17.5	18.7	19.8	33.4	29.7	36.6	41.1	25.7	25.7	25.7	25.7	25.7	18.7	16.4	7.5
02北海道	32.4	31.1	24.7	16.6	33.5	41.1	26.8	49.6	33.2	30.7	30.7	30.7	30.7	30.7	20.2	23.0	-
03岩手県	23.6	17.3	14.6	10.2	19.7	30.1	19.1	36.7	40.6	18.7	18.7	18.7	18.7	18.7	17.6	14.5	20.9
04宮城県	26.1	18.8	17.2	16.1	19.0	33.8	31.9	35.7	31.1	21.5	21.5	21.5	21.5	21.5	16.2	19.7	8.0
05秋田県	26.4	18.9	12.3	8.9	18.3	31.0	18.1	47.2	34.4	24.7	24.7	24.7	24.7	24.7	26.4	27.3	4.6
06山形県	24.6	18.8	17.7	17.1	23.5	27.4	17.5	43.4	48.5	27.6	27.6	27.6	27.6	27.6	24.0	8.4	47.2
07福島県	21.9	16.2	17.9	10.9	25.1	24.3	10.2	31.9	25.1	18.9	18.9	18.9	18.9	18.9	15.7	11.8	20.4
08茨城県	23.9	15.7	12.8	9.9	15.1	26.5	11.2	32.1	33.8	27.2	27.2	27.2	27.2	27.2	38.4	5.7	31.0
09栃木県	27.1	24.9	34.7	15.3	21.3	30.2	23.9	41.2	36.2	34.8	34.8	34.8	34.8	34.8	25.4	17.4	11.6
10群馬県	23.3	20.7	16.6	10.4	32.7	34.0	22.9	55.5	29.4	26.9	26.9	26.9	26.9	26.9	42.9	9.8	15.5
11埼玉県	33.5	26.8	37.0	17.7	11.7	41.8	17.7	45.2	37.0	37.0	37.0	37.0	37.0	37.0	19.5	15.1	8.3
12千葉県	26.1	25.5	28.2	18.4	22.6	28.9	25.9	34.9	31.2	26.6	26.6	26.6	26.6	26.6	22.9	13.1	17.3
13東京都	26.7	24.1	17.2	14.7	21.0	30.9	28.2	32.2	30.4	25.4	25.4	25.4	25.4	25.4	23.9	17.0	19.7
14神奈川県	30.3	26.4	21.0	12.2	12.2	33.4	29.4	36.1	34.4	35.7	35.7	35.7	35.7	35.7	30.5	27.6	8.9
15静岡県	22.5	16.0	10.6	9.7	18.6	35.7	16.5	52.8	37.1	30.8	30.8	30.8	30.8	30.8	44.3	14.7	19.5
16富山県	26.9	18.9	37.7	17.7	15.0	33.6	16.6	27.3	28.9	22.5	22.5	22.5	22.5	22.5	17.6	14.0	8.0
17石川県	19.4	17.0	27.7	8.9	8.1	17.8	25.7	20.8	23.5	19.3	19.3	19.3	19.3	19.3	30.6	24.1	8.0
18福井県	25.7	19.9	10.8	11.0	11.6	37.0	19.2	57.0	35.4	36.3	36.3	36.3	36.3	36.3	23.8	8.6	1.9
19山梨県	19.0	17.8	25.1	10.7	17.8	26.2	21.1	40.3	30.0	37.7	37.7	37.7	37.7	37.7	13.6	13.0	7.4
20長野県	18.0	15.5	9.4	8.8	15.5	21.8	14.9	44.0	33.5	30.1	30.1	30.1	30.1	30.1	12.9	25.6	4.9
21岐阜県	21.3	17.8	32.0	9.4	11.5	31.8	21.8	48.2	49.1	23.9	23.9	23.9	23.9	23.9	15.7	12.3	4.0
22愛知県	28.3	28.3	16.7	16.2	18.3	32.9	23.7	41.8	39.4	37.4	37.4	37.4	37.4	37.4	24.6	46.4	7.5
23静岡県	28.3	33.6	20.1	18.9	22.3	34.0	24.2	36.5	27.7	26.6	26.6	26.6	26.6	26.6	35.9	34.1	15.7
24三重県	31.3	42.3	17.6	13.4	18.3	37.2	24.7	50.1	40.2	33.8	33.8	33.8	33.8	33.8	37.9	33.2	8.6
25滋賀県	27.0	28.9	13.4	15.6	19.6	37.2	26.2	37.5	45.5	36.4	36.4	36.4	36.4	36.4	20.0	18.4	1.7
26京都府	14.8	15.9	12.6	10.1	10.4	15.2	12.0	17.5	17.0	17.7	17.7	17.7	17.7	17.7	18.0	17.0	3.0
27大阪府	20.2	18.4	22.6	12.3	6.9	22.8	18.8	20.4	24.3	24.7	24.7	24.7	24.7	24.7	28.0	20.3	8.0
28兵庫県	27.3	24.4	13.9	12.8	12.5	29.4	21.0	35.8	33.4	36.5	36.5	36.5	36.5	36.5	37.2	38.0	16.6
29奈良県	19.6	19.7	20.1	19.3	19.9	16.9	16.9	14.4	14.2	12.4	12.4	12.4	12.4	12.4	9.4	22.4	-
30和歌山県	32.4	31.4	17.7	16.6	17.7	36.8	27.3	58.1	43.9	45.4	45.4	45.4	45.4	45.4	37.6	21.1	21.3
31鳥取県	25.0	13.7	47.4	23.1	10.6	46.2	10.0	53.7	17.6	15.4	15.4	15.4	15.4	15.4	7.1	46.7	-
32島根県	38.0	38.0	21.0	16.4	25.8	34.0	20.3	36.1	49.3	22.4	22.4	22.4	22.4	22.4	34.9	12.3	19.8
33岡山県	31.1	11.4	6.1	7.8	8.2	18.3	18.2	21.1	33.7	21.2	21.2	21.2	21.2	21.2	23.4	32.4	0.8
34広島県	22.6	13.9	10.8	6.6	21.9	24.3	17.2	38.2	48.1	28.7	28.7	28.7	28.7	28.7	25.7	6.8	2.0
35山口県	31.8	23.6	38.7	15.3	24.3	34.3	17.0	41.6	48.1	28.7	28.7	28.7	28.7	28.7	43.0	63.8	0.0
36徳島県	27.0	23.1	26.8	14.2	17.0	29.3	16.4	45.4	39.5	29.4	29.4	29.4	29.4	29.4	52.9	23.9	1.7
37香川県	24.6	20.0	15.3	10.8	7.0	21.6	12.1	28.0	31.1	31.6	31.6	31.6	31.6	31.6	30.1	9.5	3.4
38愛媛県	25.1	19.7	10.8	11.4	13.2	34.4	26.5	36.6	42.0	28.0	28.0	28.0	28.0	28.0	27.7	12.3	12.3
39高知県	23.3	19.1	13.9	14.8	15.9	33.1	21.8	37.8	52.7	25.6	25.6	25.6	25.6	25.6	26.5	39.4	-
40福岡県	20.4	13.0	9.8	4.2	18.7	24.7	16.6	27.5	23.2	20.6	20.6	20.6	20.6	20.6	16.4	4.2	3.9
41佐賀県	24.9	16.6	11.3	9.1	30.4	26.3	16.8	34.9	24.5	23.4	23.4	23.4	23.4	23.4	26.4	45.9	20.5
42長崎県	19.7	15.7	10.4	6.8	17.3	26.1	16.6	33.0	27.4	18.4	18.4	18.4	18.4	18.4	16.1	4.8	4.4
43熊本県	20.8	16.6	13.1	13.5	12.9	27.5	22.2	34.2	33.0	24.3	24.3	24.3	24.3	24.3	32.3	37.6	6.4
44大分県	23.3	21.0	29.6	14.1	14.3	26.4	22.2	29.6	21.2	38.0	38.0	38.0	38.0	38.0	29.8	11.8	9.4
45宮崎県	22.5	16.7	12.9	5.2	24.3	33.7	28.5	34.1	37.9	32.4	32.4	32.4	32.4	32.4	26.3	4.2	2.8
46鹿児島県	24.2	22.8	26.9	16.3	19.6	30.1	20.8	34.1	41.2	25.4	25.4	25.4	25.4	25.4	29.7	4.2	11.1
47沖縄県	18.6	19.2	13.2	13.7	16.8	18.9	17.0	23.3	20.7	24.6	24.6	24.6	24.6	24.6	12.3	11.2	2.4
運輸局等(再掲) <sup>3)</sup>	25.9	23.6	17.5	18.7	19.8	33.4	18.9	36.6	41.1	25.7	25.7	25.7	25.7	25.7	18.7	16.4	7.5
北海道運輸局	24.9	33.8	17.6	13.5	23.8	29.8	16.8	37.8	29.5	21.7	21.7	21.7	21.7	21.7	32.8	13.6	26.8
東北運輸局	26.3	23.3	30.4	15.6	30.4	21.6	25.5	35.0	31.9	31.1	31.1	31.1	31.1	31.1	27.5	16.5	11.7
北陸信越運輸局	20.0	16.0	10.1	9.2	17.5	26.7	16.3	43.7	29.1	25.5	25.5	25.5	25.5	25.5	14.3	11.8	5.7
中部運輸局	27.8	24.0	24.4	15.5	33.4	33.9	23.3	41.1	35.0	29.7	29.7	29.7	29.7	29.7	20.2	34.4	7.7
近畿運輸局	20.9	20.0	12.8	11.9	17.6	20.6	19.1	22.4	25.8	28.1	28.1	28.1	28.1	28.1	21.6	14.1	6.9
中国運輸局	25.1	16.1	14.9	8.6	25.7	29.9	16.7	36.3	31.4	24.2	24.2	24.2	24.2	24.2	25.7	30.4	2.5
四国運輸局	24.8	20.3	32.2	13.4	13.8	14.7	29.3	35.8	42.8	25.6	25.6	25.6	25.6	25.6	31.4	8.8	6.7
九州運輸局	21.7	17.8	12.6	10.9	17.5	26.4	18.6	30.5	26.8	21.6	21.6	21.6	21.6	21.6	27.7	8.5	5.7
沖縄総合事務局	18.6	19.2	13.2	13.7	16.8	18.9	17.0	23.3	20.7	24.6	24.6	24.6	24.6	24.6	12.3	11.2	2.4

1) 宿泊目的割合不詳を含む。  
2) 宿泊施設タイプ不詳を含む。  
3) 長野県は北陸信越運輸局、福井県は中部運輸局に含まれる。

第7表 施設所在地(47区分及び運輸局等)、従業員数(4区分)、宿泊目的割合(2区分)別利用客数、施設所在地(47区分及び運輸局等)、従業員数(4区分)、宿泊目的割合(2区分)別利用客数

Table with columns for facility location (e.g., 各都府県月, 北海道, 東北), employee count (1, 2), and utilization statistics categorized by stay purpose (10-29 days, 30-59 days, 100+ days) and facility type (旅館, リゾートホテル, ビジネスホテル, シティホテル, 簡易宿所, 会社・団体の宿泊所).

1) 宿泊目的別割合不詳を含む。 2) 宿泊施設タイプ不詳を含む。 3) 長野県は北陸信越運輸局、福井県は中部運輸局に含まれる。 ※拡大集計した結果は推計値であるため四捨五入しており、内訳の合計は必ずしも総数と一致しない場合がある(詳細は統計報告書の「統計表を利用する上での注意」を参照)



第9表 施設所在地(47区分及び運輸局等)、宿泊目的割合(2区分)、居住地(2区分) 別延べ宿泊者数(人泊)

施設所在地(47区分 及び運輸局等)	延べ 宿泊者数 (1、2)		宿泊目的割合(2区分)、居住地(2区分)				観光目的の宿泊者が50%以上		観光目的の宿泊者が50%未満	
	県内 1)	県外 1)	2)		県内	県外	2)	県内	県外	
			県内	県外						
令和3年8月	30,975,520	19,932,810	16,154,980	5,031,930	10,479,180	14,775,440	4,640,940	4,640,940	9,434,870	
01北海道	2,203,820	1,099,100	1,243,240	579,110	621,800	959,340	519,130	364,940	1,129,570	
02青森県	353,020	124,520	114,180	47,780	66,400	76,740	76,740	160,680	160,680	
03岩手県	392,870	152,140	163,240	80,360	82,460	229,620	71,780	155,470	155,470	
04宮城県	619,880	243,320	358,510	119,750	103,590	390,530	123,570	254,920	254,920	
05秋田県	248,670	103,970	141,970	57,330	52,960	138,380	46,640	89,010	89,010	
06山形県	401,210	110,510	271,860	196,380	70,380	116,490	40,130	155,360	155,360	
07福島県	715,290	166,650	504,700	64,760	190,580	439,170	101,890	314,130	314,130	
08茨城県	353,940	80,920	254,830	86,700	22,490	267,240	58,440	192,090	192,090	
09栃木県	686,410	102,680	539,970	469,890	58,080	380,250	44,600	159,720	159,720	
10群馬県	522,270	101,120	413,240	363,790	59,600	300,490	41,520	112,750	112,750	
11埼玉県	331,290	122,950	193,120	88,050	41,900	243,240	81,060	147,140	147,140	
12千葉県	1,423,640	384,890	974,880	911,970	250,140	613,790	508,030	134,740	361,090	
13東京都	3,361,810	1,448,710	1,734,310	656,280	629,630	1,990,400	787,780	1,097,640	1,097,640	
14神奈川県	1,408,960	584,510	741,980	644,500	237,200	360,600	763,350	381,390	381,390	
15新潟県	766,360	248,560	485,500	402,290	146,420	235,740	102,130	249,760	249,760	
16富山県	273,560	61,610	207,790	108,190	30,300	73,740	165,370	134,060	134,060	
17石川県	404,780	81,910	319,110	256,260	62,860	189,640	141,810	123,640	123,640	
18福井県	270,980	56,610	207,690	139,520	39,520	131,470	17,090	107,990	107,990	
19山梨県	603,110	70,380	499,330	466,760	39,600	393,750	136,360	30,780	105,580	
20長野県	1,278,410	220,540	1,018,540	916,050	125,540	758,660	362,360	94,990	259,880	
21岐阜県	383,120	73,630	290,200	235,890	44,050	172,560	147,220	99,580	117,640	
22静岡県	1,635,930	371,130	1,216,400	1,008,670	189,010	793,650	627,260	182,120	422,740	
23愛知県	1,109,280	418,290	604,350	370,640	196,870	127,080	738,640	221,420	477,280	
24三重県	592,760	145,220	431,480	378,400	93,950	276,610	214,720	51,260	154,860	
25滋賀県	305,130	74,980	218,180	191,590	53,640	132,490	113,540	21,340	85,680	
26京都府	980,180	228,510	719,490	759,470	175,300	552,010	220,540	53,150	167,380	
27大阪府	1,584,140	587,780	949,430	713,630	289,300	415,600	869,110	297,070	533,830	
28兵庫県	955,630	334,620	575,850	531,260	217,980	285,620	424,370	116,640	290,240	
29奈良県	191,030	45,400	144,520	168,570	40,270	127,190	22,460	5,140	17,320	
30和歌山県	484,290	101,250	372,120	369,390	80,550	279,000	114,550	20,610	92,880	
31鳥取県	199,400	43,910	152,790	70,030	13,760	53,570	129,370	30,150	99,220	
32島根県	244,040	65,770	176,560	84,880	23,110	60,720	159,120	42,660	115,810	
33岡山県	303,500	81,480	187,760	74,610	31,580	38,440	228,890	49,890	149,320	
34広島県	476,910	184,750	280,410	142,460	66,440	75,220	334,450	118,310	205,180	
35山口県	301,720	92,700	188,430	115,600	46,790	65,880	186,110	45,910	122,550	
36徳島県	156,960	26,490	106,520	83,870	12,940	53,150	73,090	13,550	53,370	
37香川県	223,160	33,320	183,490	111,660	19,230	92,440	111,500	14,090	91,050	
38愛媛県	241,380	61,660	174,280	89,070	26,980	60,490	152,310	34,680	113,790	
39高知県	205,930	50,660	139,150	102,550	24,020	74,170	103,040	26,650	64,630	
40福岡県	746,270	243,900	492,210	213,110	93,940	533,160	149,970	373,210	373,210	
41佐賀県	153,980	45,050	96,350	67,400	28,610	38,790	86,580	16,440	57,560	
42長崎県	376,470	101,630	235,630	175,770	49,380	113,490	200,700	52,250	122,140	
43熊本県	384,590	136,790	241,110	189,150	79,310	109,020	195,440	57,480	132,090	
44大分県	394,290	102,930	281,500	248,850	61,060	182,600	145,440	41,860	98,910	
45宮崎県	230,480	56,110	155,390	69,390	22,340	42,670	154,610	31,800	108,220	
46鹿児島県	482,850	183,290	277,670	215,070	85,760	124,490	267,570	97,540	133,170	
47沖縄県	1,011,830	227,310	722,100	839,070	176,360	634,260	172,240	50,680	87,570	
運輸局等(再掲)3)										
北海道運輸局	2,203,820	1,099,100	1,243,240	579,110	621,800	959,340	519,130	364,940	1,129,570	
東北運輸局	2,730,940	901,100	1,742,040	1,089,570	440,370	1,641,370	460,730	1,129,570	1,129,570	
関東運輸局	8,691,430	2,896,160	5,351,670	4,380,150	1,365,280	2,787,230	4,283,630	1,525,110	2,557,390	
北陸信越運輸局	2,723,110	612,620	2,030,950	1,682,760	363,130	1,257,780	1,033,610	246,610	767,340	
中部運輸局	3,992,070	1,064,880	2,750,110	2,132,760	563,400	1,469,600	1,859,310	501,470	1,280,520	
近畿運輸局	4,500,390	1,372,550	2,979,600	2,333,910	1,791,920	1,764,560	513,960	1,187,330	1,187,330	
中国運輸局	1,525,560	468,610	985,950	487,580	181,680	293,830	1,037,940	286,920	692,080	
四国運輸局	827,440	172,140	603,430	387,150	83,170	280,250	439,940	88,980	322,840	
九州運輸局	2,768,920	869,700	1,779,850	1,178,740	420,390	730,650	1,583,500	447,340	1,045,500	
沖縄総合事務局	1,011,830	227,310	722,100	839,070	176,360	634,260	172,240	50,680	87,570	

1) 宿泊目的割合不詳を含む。  
 2) 居住地不詳を含む。  
 3) 長野県は北陸信越運輸局に含まれる。  
 ※ 括弧内は推計値であるため四捨五入しており、内訳の合計は必ずしも総数と一致しない場合がある(詳細は統計報告書の「統計表を利用する上での注意」を参照)





参考第1表 施設所在地(47区分及び運輸局等)、国籍(出身地)(21区分) 別外国人延べ宿泊者数  
(従業者数10人以上の施設)

(人泊)

施設所在地(47区分及び運輸局等)	国籍(出身地)(21区分)																					その他
	韓国	中国	香港	台湾	アメリカ	カナダ	イギリス	ドイツ	フランス	ロシア	シンガポール	タイ	マレーシア	インド	オーストラリア	インドネシア	ベトナム	フィリピン	イタリア	スペイン		
令和3年8月	514,240	10,890	36,840	4,440	93,760	10,700	28,120	13,650	21,980	8,300	2,850	4,700	1,790	8,730	6,750	8,650	10,210	20,730	11,430	6,090	180,280	
01北海道	*10,350	320	730	*130	770	*180	*300	390	*230	*90	30	60	*30	8,730	*150	90	140	60	*240	*180	5,920	
02青森県	2,790	*40	60	30	1,490	*20	*10	20	*10	*10	10	20	*10	*30	*10	0	*70	*50	*10	*10	*860	
03岩手県	1,080	*40	30	20	100	0	0	0	0	0	0	0	0	*10	0	0	*390	*10	*870	0	410	
04宮城県	4,340	*90	220	60	*790	*20	*260	*100	*100	*10	*40	*40	*10	40	0	100	*380	*10	0	0	1,140	
05秋田県	540	0	30	10	80	0	270	0	0	0	0	0	0	0	0	*50	0	40	0	0	60	
06山形県	720	30	100	0	60	10	*30	100	0	0	*10	0	*10	0	0	0	90	0	0	0	230	
07福島県	2,170	*90	*100	0	40	10	*20	*50	0	*10	0	*30	0	0	*10	*10	*60	*90	0	0	1,480	
08茨城県	1,310	*60	50	*20	80	0	*10	0	*80	0	0	0	0	*20	0	0	*20	*30	0	0	440	
09栃木県	740	140	70	*40	100	0	*40	0	0	*10	0	*30	0	*10	0	*40	*110	*30	*10	0	1,150	
10群馬県	760	*120	160	*30	*100	0	*20	0	0	*10	0	0	*10	0	0	*20	110	*20	0	0	*220	
11埼玉県	5,400	*230	1,800	*70	1,990	*90	*250	*150	*200	*40	0	0	*10	10	100	*3,780	*1,900	40	60	140	1,530	
12千葉県	60,310	940	7,060	30	9,960	*1,280	180	770	180	530	*540	3,200	350	3,200	400	*3,780	*1,930	6,460	280	90	20,380	
13東京都	279,420	6,160	20,520	2,320	43,690	7,640	18,000	10,210	18,950	6,440	1,320	2,490	1,030	*2,780	4,720	2,110	1,030	590	8,920	5,160	102,490	
14神奈川県	300,400	530	30,400	*210	4,900	*80	*4,950	*340	*180	*540	*130	*240	*150	*360	*390	*510	330	*2,580	*290	*360	*11,860	
15新潟県	1,180	0	180	0	110	0	0	0	*70	0	*10	*10	0	0	0	*20	*90	*10	0	0	660	
16富山県	920	0	100	0	10	0	0	40	0	0	0	0	0	0	0	*10	*210	0	0	0	460	
17石川県	1,260	0	80	0	110	0	*10	0	*510	0	*30	0	*10	0	0	*10	*40	0	0	0	430	
18福井県	920	*30	*10	*20	0	0	0	0	0	0	0	0	0	0	0	0	120	0	0	0	60	
19山梨県	*2,910	*80	*120	*10	230	*100	*200	*120	*380	*90	*30	0	*10	*10	*10	*60	0	20	0	0	*1,090	
20長野県	1,880	60	260	*50	20	80	*20	*10	*290	*10	*20	*80	*20	*20	*30	*80	*270	*40	0	0	*3,500	
21岐阜県	7,570	0	0	0	0	0	*30	0	0	0	*10	0	*10	0	0	*20	*140	*40	0	0	*1,480	
22静岡県	13,150	230	710	*80	460	400	*680	*380	*70	*130	*10	40	*20	50	*300	60	*500	*510	*120	*60	8,250	
23愛知県	7,190	190	780	*40	20	610	*10	*10	*10	*30	*80	*10	*20	*60	*20	*190	440	*1,360	*10	*10	*2,590	
24三重県	*1,330	*10	40	0	10	*40	*780	10	0	0	0	0	0	0	0	*100	0	*210	0	0	50	
25滋賀県	1,120	50	140	20	40	0	0	0	0	0	0	0	0	0	0	*130	0	10	0	0	680	
26京都府	5,110	510	970	*60	970	*30	130	40	160	*20	*170	*80	*10	0	0	*80	*570	*50	*10	*10	*1,810	
27大阪府	17,760	1,340	*200	*150	*1,990	*70	*240	*220	*440	*180	*60	320	*20	*940	40	*880	720	1,660	*40	*40	5,860	
28兵庫県	5,400	630	560	0	90	0	*30	0	*20	*20	*20	0	0	*660	*60	*60	190	*1,710	*40	0	1,710	
29奈良県	450	*10	70	0	20	*10	0	0	0	0	0	0	0	0	0	*10	*20	0	0	0	*240	
30和歌山県	430	0	40	0	0	0	0	0	0	0	0	0	0	0	0	0	0	0	0	0	70	
31鳥取県	*480	0	*20	0	0	*30	*10	0	0	0	0	0	0	0	0	*20	80	0	0	0	*250	
32島根県	910	0	0	0	0	*10	0	0	0	0	0	0	0	0	0	*80	460	0	0	0	200	
33岡山県	920	*10	100	0	0	0	0	0	0	0	0	0	0	0	0	*60	0	0	0	0	*230	
34広島県	2,860	*30	160	0	0	0	*200	*30	*10	*10	*180	*30	10	*10	*40	*20	160	*60	*60	*10	950	
35山口県	1,200	10	60	0	0	0	*140	0	*10	0	0	0	0	0	0	*50	*170	*20	*10	0	*220	
36徳島県	430	*10	*60	0	*40	0	0	0	0	0	0	0	0	0	0	*10	*80	0	0	0	180	
37香川県	530	20	120	0	10	0	*10	*20	10	0	0	0	0	*20	0	*20	30	10	0	0	220	
38愛媛県	1,030	10	110	*10	30	0	*10	10	*10	20	0	0	0	*360	0	0	40	0	0	0	140	
39高知県	120	0	0	0	10	0	0	0	0	0	0	0	0	0	0	0	40	0	0	0	0	
40福岡県	4,740	170	250	*40	300	*10	*20	*170	10	*50	20	*20	*30	*20	0	*70	190	*2,510	*260	0	480	
41佐賀県	640	0	40	0	10	0	*10	0	0	0	0	0	0	0	0	0	120	0	0	0	0	
42長崎県	*6,250	110	120	*40	*1,050	0	*230	*280	*10	0	0	0	0	0	0	*30	60	*10	0	0	860	
43熊本県	1,670	20	70	0	50	0	*10	0	*20	0	0	0	0	0	0	150	0	*20	0	0	190	
44大分県	*1,670	20	*240	0	0	0	*270	0	*10	0	0	0	0	0	0	0	*190	*30	0	0	300	
45宮崎県	*780	*10	*30	*20	0	*20	*10	0	0	0	*10	0	0	0	0	0	*110	*20	0	0	100	
46鹿児島県	740	60	60	0	70	0	*10	0	0	0	0	0	0	0	0	*80	0	0	0	0	370	
47沖縄県	*21,470	90	*340	*50	*19,120	*20	*40	*30	*40	0	*50	*30	0	*10	*20	*40	*40	*40	*40	0	0	1,440
運輸局(出身地不詳を含む)	*10,350	320	730	*130	770	*180	*300	390	*230	*90	30	60	*30	*8,730	*150	90	140	60	*240	*180	5,920	
北陸運輸局	260	50	0	0	260	60	*610	270	*40	30	*70	110	*10	0	0	160	1,000	210	*880	*10	4,190	
北陸運輸局	381,270	1,850	28,770	3,220	60,910	9,190	24,380	11,570	19,970	7,630	2,020	3,250	1,560	6,980	5,880	6,590	3,340	11,170	9,710	5,750	138,160	
北陸運輸局	5,150	160	1,630	250	1,250	*100	*870	40	*90	*80	*20	50	*20	*10	*40	60	60	60	0	0	10,000	
中部運輸局	30,160	400	1,700	80	1,160	*1,070	*1,150	10	*400	*150	*100	510	*40	120	*320	270	1,310	2,150	*130	*60	13,050	
近畿運輸局	30,370	960	2,650	*90	3,100	*110	*300	260	630	220	*250	500	40	1,500	150	*1,150	1,500	3,460	120	50	10,370	
中国運輸局	20,270	60	280	0	1,190	*40	*230	*200	*200	20	250	70	*10	0	0	40	1,170	220	*30	0	1,850	
四国運輸局	2,110	0	210	*90	0	0	0	30	0	0	0	0	0	0	0	50	180	0	0	0	550	
九州運輸局	15,350	360	800	120	90	*40	*550	*150	90	*60	30	60	40	*30	40	120	900	3,410	*280	*10	2,830	
沖縄運輸局	*21,470	90	*340	*50	*19,120	*20	*40	*30	*40	0	*50	*30	0	*10	*20	*40	*40	*40	*40	0	0	1,440

1) 国籍(出身地)不詳を含む。  
2) 長野県は北陸運輸局、福井県は中部運輸局に含まれる。  
3) 兵庫県は北陸運輸局、徳島県は中部運輸局に振り分けられている。  
※ 掲載数値は推計値であるため四捨五入しており、内訳の合計は必ずしも総数と一致しない場合があります(詳細は統計報告書の「統計表を利用する上での注意」を参照)





参考第2表 施設所在地(47区分及び運輸局等)、居住地(47区分及び運輸局等)別延べ宿泊者数  
(従業員数100人以上の施設)

(人泊)

施設所在地(47区分及び運輸局等)	岐阜県	静岡県	愛知県	三重県	滋賀県	京都府	大阪府	兵庫県	奈良県	和歌山県	鳥取県	島根県	岡山県	広島県	山口県	徳島県	香川県	愛媛県	高知県	福岡県	佐賀県
令和3年8月	37,646	67,341	194,434	40,275	54,451	83,024	355,138	187,703	41,514	23,681	5,120	6,295	21,273	53,732	18,996	8,529	12,624	14,046	8,981	122,664	11,996
01北海道	804	1,244	6,982	585	653	2,363	10,524	4,569	1,175	482	29	73	666	784	150	150	207	387	90	1,611	82
02青森県	83	164	697	23	77	254	989	748	138	45	14	2	22	56	27	27	11	4	16	57	6
03岩手県	13	180	274	23	20	94	472	37	37	5	5	0	13	24	4	1	0	7	0	273	22
04秋田県	68	240	758	63	53	242	1,522	456	65	31	6	6	36	135	11	9	26	140	2	466	8
05山形県	98	106	228	59	28	67	362	111	39	4	5	0	47	5	3	3	10	2	2	73	3
06山梨県	58	89	299	83	33	95	372	133	24	12	0	0	24	29	40	8	41	14	3	103	0
07福島県	121	379	422	100	48	136	533	224	30	5	0	5	73	70	3	3	26	45	0	202	2
08茨城県	15	81	98	31	64	102	233	63	39	2	3	37	130	11	29	4	27	1	146	60	3
09栃木県	35	306	437	28	10	84	301	92	57	7	5	0	36	46	5	9	4	0	0	77	0
10群馬県	191	307	1,152	49	56	129	437	171	129	11	5	0	207	28	0	10	10	4	15	36	2
11埼玉県	118	442	608	34	24	485	698	356	103	21	4	0	23	150	49	7	29	4	7	82	3
12千葉県	2,678	4,770	14,548	1,718	2,349	3,120	12,222	6,438	1,983	895	702	753	1,037	5,446	917	851	821	967	832	3,089	734
13東京都	1,629	4,202	9,920	1,351	1,284	3,864	17,417	8,954	1,356	564	379	342	1,406	2,503	712	482	785	923	552	7,167	559
14神奈川県	319	1,926	2,950	273	179	636	2,867	1,741	279	163	50	26	190	497	83	50	121	91	51	992	71
15新潟県	381	554	2,022	126	283	688	1,299	244	244	34	11	9	150	119	25	25	111	111	244	142	11
16富山県	726	644	2,078	105	280	419	1,352	600	199	21	5	4	37	68	159	13	32	103	11	244	8
17石川県	1,555	538	5,338	735	1,393	2,080	5,156	2,046	908	99	29	10	126	161	32	32	18	26	14	247	5
18福井県	585	245	2,294	232	831	1,120	2,149	963	436	58	75	85	67	229	63	58	8	121	2	169	36
19山梨県	126	1,862	848	41	261	113	261	290	233	18	2	0	20	111	4	2	0	2	2	120	2
20長野県	1,367	2,448	11,318	1,356	1,696	1,614	4,799	1,826	1,721	684	36	4	134	153	27	59	49	48	22	259	25
21岐阜県	11,255	1,221	14,578	1,127	723	1,255	2,912	1,441	502	93	4	7	98	196	33	26	61	19	23	130	13
22静岡県	1,734	34,594	14,639	1,927	479	1,108	3,047	1,235	533	97	11	12	66	92	7	52	33	19	21	332	1
23愛知県	1,722	1,683	28,074	1,533	321	754	2,751	1,282	318	44	25	12	150	285	31	26	51	33	14	561	4
24三重県	2,570	969	16,619	19,529	1,970	4,751	15,970	4,911	3,970	540	4	7	143	214	53	40	31	25	30	209	11
25滋賀県	2,499	857	8,878	1,807	27,724	7,420	15,976	1,625	1,927	447	26	21	1,927	362	59	260	235	55	49	195	22
26京都府	763	1,022	5,018	765	1,631	12,609	9,313	1,246	419	119	119	128	561	885	195	157	176	208	150	1,255	84
27大阪府	1,456	1,685	8,645	1,302	1,456	6,446	91,943	18,065	3,676	1,690	532	272	1,654	2,243	697	476	697	726	630	4,613	675
28兵庫県	1,099	816	6,519	1,487	3,166	11,731	58,486	77,283	5,028	1,369	433	353	1,829	2,107	279	1,048	833	574	501	1,296	102
29奈良県	279	199	1,414	389	393	1,500	5,394	1,974	3,984	461	20	70	152	182	53	107	194	42	19	211	17
30和歌山県	748	361	4,633	1,242	2,015	5,460	28,996	7,173	4,947	13,951	31	19	290	332	41	115	157	83	126	211	27
31鳥取県	22	48	135	14	40	292	1,371	950	226	16	1,613	522	819	572	37	10	26	20	17	60	7
32島根県	41	34	231	35	67	170	500	416	244	148	179	93	2,219	280	92	20	45	52	27	98	11
33岡山県	98	104	479	102	170	487	1,578	1,237	303	148	179	125	3,451	826	121	72	176	130	109	397	28
34広島県	200	204	1,310	201	310	873	3,419	2,259	336	93	229	590	874	17,542	839	77	244	435	123	1,568	82
35山口県	99	74	484	41	122	413	1,537	956	165	64	80	177	678	4,222	9,946	78	89	121	46	3,701	152
36徳島県	118	90	698	126	315	1,065	4,702	2,989	525	90	6	8	437	451	35	1,954	563	250	204	174	37
37香川県	205	81	1,176	225	675	1,574	6,583	5,736	1,189	238	52	50	2,326	2,996	197	824	4,222	1,633	678	368	98
38愛媛県	134	207	1,021	198	214	712	2,446	1,803	343	91	42	63	659	1,456	176	369	713	4,250	368	512	34
39高知県	58	92	464	59	170	520	2,864	1,648	318	39	72	12	577	756	25	661	971	926	3,537	395	56
40福岡県	170	363	1,837	236	377	869	4,645	1,715	369	150	55	76	390	1,050	797	92	121	203	59	22,778	762
41佐賀県	22	20	176	31	55	55	246	136	52	4	2	7	49	144	69	2	11	24	2	4,298	3,757
42長崎県	110	150	972	68	157	351	2,043	1,013	260	30	14	16	147	566	459	15	38	65	13	12,969	1,390
43熊本県	70	103	373	48	60	336	912	413	66	24	17	37	99	395	299	3	34	72	26	8,080	470
44大分県	147	248	894	134	232	585	2,309	1,460	272	82	43	57	319	3,341	225	92	225	810	145	30,125	1,775
45宮崎県	16	8	86	1	11	37	159	61	10	0	0	0	9	11	8	0	6	2	0	4,247	253
46鹿児島県	147	169	1,343	116	174	174	2,539	878	227	45	14	14	127	495	121	13	96	64	24	4,627	398
47沖縄県	894	1,212	10,467	517	788	3,253	18,269	8,361	1,205	260	50	62	521	808	171	148	210	195	52	3,967	113
運輸局等(再掲)	804	1,244	6,982	585	653	2,363	10,524	4,569	1,175	482	29	73	666	784	150	150	207	387	90	1,611	82
北海道運輸局	441	1,158	2,678	351	259	888	4,250	1,843	333	102	28	13	215	319	77	51	114	212	23	1,174	41
東北運輸局	5,111	13,896	30,561	3,525	4,079	8,681	34,699	18,105	4,257	1,681	1,147	1,161	2,871	8,792	1,799	1,415	1,817	1,992	1,605	11,623	1,374
関東運輸局	4,029	4,184	20,756	2,322	3,652	4,801	12,606	5,051	3,072	840	81	27	447	501	218	118	248	501	291	710	84
北陸信越運輸局	17,866	38,712	76,204	24,348	4,324	8,988	26,829	9,782	5,759	838	119	123	524	996	187	202	184	202	184	1,401	65
中部運輸局	6,844	4,940	35,107	6,992	37,547	45,166	210,108	116,322	20,808	18,337	1,161	863	4,788	6,111	1,157	2,163	2,264	1,689	1,452	7,781	927
近畿運輸局	460	464	2,639	393	709	2,235	8,405	5,818	1,274	348	2,194	3,633	6,102	23,760	10,635	257	580	768	322	5,824	280
中国運輸局	515	470	3,359	608	1,374	3,871	16,595	12,176	2,375	133	172	133	3,999	5,659	433	3,808	6,469	7,059	4,787	1,449	225
四国運輸局	682	1,061	5,681	634	1,066	2,778	12,853	5,676	1,256	207	139	207	1,140	6,002	4,169	217	398	64	24	4,781	449
九州運輸局	894	1,212	10,467	517</																	

参考第2表 施設所在地(47区分及び運輸局等)、居住地(47区分及び運輸局等) 別延べ宿泊者数  
(従業員数100人以上の施設)

(人泊)

施設所在地(47区分 及び運輸局等)	運輸局等(10区分) <sup>2),3)</sup>														九州 運輸局	沖縄総合 事務局		
	長崎県	熊本県	大分県	宮崎県	鹿児島県	沖縄県	国外	北海道 運輸局	東北 運輸局	関東 運輸局	北陸信越 運輸局	中部 運輸局	近畿 運輸局	中国 運輸局			四国 運輸局	
令和3年8月	16,524	27,211	22,188	12,681	27,587	32,398	163,885	144,700	151,844	1,829,169	110,114	350,182	745,511	105,416	44,180	240,851	32,398	
01北海道	71	258	89	92	311	487	7,062	122,856	3,712	77,369	1,592	9,766	19,766	1,702	834	2,514	487	
02青森県	3	9	3	11	4	6	24	344	9,367	10,042	213	982	2,251	102	58	93	6	
03岩手県	10	9	31	4	11	33	36	416	25,592	6,247	283	507	799	49	8	360	33	
04宮城県	4	37	15	6	5	69	857	503	30,718	21,905	653	1,185	2,369	189	177	541	69	
05秋田県	81	6	3	2	10	17	368	251	11,926	5,617	310	486	611	69	17	178	17	
06山形県	5	6	0	6	5	67	129	304	16,219	6,875	702	544	669	66	66	125	67	
07福島県	9	7	2	4	16	7	705	173	18,854	41,655	944	1,042	976	74	242	242	7	
08茨城県	6	6	3	3	7	109	563	58	680	14,261	196	302	503	210	178	88	109	
09栃木県	8	31	0	1	9	259	23	149	1,925	75,685	258	822	551	92	13	126	259	
10群馬県	8	15	3	0	14	28	2	75	401	58,269	1,123	1,731	1,011	39	78	28	28	
11埼玉県	5	26	79	4	17	20	1,342	155	458	21,211	575	1,302	1,687	226	47	216	20	
12千葉県	885	1,016	808	803	842	1,461	30,962	2,661	7,751	313,925	6,070	24,524	27,007	8,855	3,491	8,177	1,461	
13東京都	854	1,167	622	593	1,261	3,753	84,296	6,073	7,542	395,849	5,996	17,536	33,439	5,342	2,742	12,223	3,753	
14神奈川県	63	200	216	61	93	352	13,281	883	907	121,089	765	5,550	5,865	846	313	1,696	352	
15新潟県	57	29	6	22	87	47	225	862	3,706	51,617	36,323	3,229	3,127	308	465	355	47	
16富山県	8	24	9	5	8	0	103	57	551	7,691	13,982	8,942	2,873	136	121	0	0	
17石川県	29	18	24	23	363	23	44	159	398	13,237	13,982	8,942	11,682	339	165	746	23	
18福井県	71	122	82	0	169	209	1	182	626	2,108	890	7,877	5,557	519	189	649	209	
19山梨県	0	0	0	0	4	13	1,629	12	163	28,392	530	1,439	1,439	137	6	126	13	
20長野県	48	87	43	30	56	29	340	272	684	76,008	17,901	16,827	12,340	354	178	548	29	
21岐阜県	5	14	7	4	10	14	5,548	68	159	8,152	1,209	28,355	6,932	338	129	183	14	
22静岡県	19	127	17	8	29	32	4,402	242	321	104,556	587	52,950	6,499	188	125	533	32	
23愛知県	42	40	7	14	12	46	1,071	230	149	12,642	571	33,088	5,420	483	124	680	46	
24三重県	25	54	36	9	5	71	99	87	99	9,139	489	39,783	32,112	421	126	347	71	
25滋賀県	19	32	20	9	13	31	52	282	170	7,223	846	14,441	59,619	770	599	310	31	
26京都府	121	320	123	56	92	197	1,311	564	737	29,757	2,065	7,877	30,920	1,888	763	2,051	197	
27大阪府	1,423	641	271	290	461	2,289	4,725	2,394	2,915	74,874	2,065	13,566	124,438	5,231	2,506	8,374	2,289	
28兵庫県	223	223	102	82	97	300	1,456	798	1,103	27,408	1,109	10,273	157,063	5,001	2,956	2,125	300	
29奈良県	19	80	24	8	15	23	56	151	398	4,285	493	2,352	13,706	477	263	374	23	
30和歌山県	16	22	20	9	27	7	47	100	188	5,812	346	7,035	62,542	713	481	332	7	
31鳥取県	4	31	5	2	2	6	752	0	39	762	14	227	2,895	3,563	83	109	6	
32島根県	13	10	5	2	3	5	0	23	17	893	30	341	1,424	3,282	144	142	5	
33岡山県	25	49	32	15	31	14	29	53	108	2,446	110	802	3,923	4,702	487	577	14	
34広島県	80	142	115	51	92	90	653	211	236	9,960	181	1,984	7,290	20,074	879	2,130	90	
35山口県	109	207	264	36	64	21	3	32	201	3,306	200	732	3,257	14,703	334	4,533	21	
36徳島県	11	19	15	13	13	137	137	140	53	3,149	50	1,046	9,686	937	2,971	290	13	
37香川県	17	48	80	13	89	41	94	79	102	5,109	134	1,729	15,995	5,621	7,357	713	41	
38愛媛県	38	74	107	14	41	102	27	96	172	6,252	146	1,577	5,609	2,396	5,700	820	102	
39高知県	5	36	11	17	2	9	0	27	74	3,791	59	682	5,559	1,442	6,095	522	9	
40福岡県	1,242	1,452	1,156	855	1,024	922	300	821	506	21,370	349	2,654	8,125	2,368	475	29,269	922	
41佐賀県	367	341	142	45	62	62	9	22	23	1,177	26	263	548	271	39	9,012	9	
42長崎県	8,006	1,920	551	254	401	94	141	123	176	7,799	109	1,312	3,854	1,202	131	25,491	94	
43熊本県	445	10,491	639	430	871	81	26	86	60	3,541	53	606	1,811	847	135	21,426	81	
44大分県	1,250	4,785	15,240	1,581	746	138	144	139	137	7,192	193	1,480	4,940	6,176	1,272	55,502	138	
45宮崎県	131	1,165	535	6,069	1,156	22	257	82	8	820	11	111	278	28	8	13,556	22	
46鹿児島県	374	1,396	393	940	18,476	273	155	76	150	7,737	121	1,784	4,408	765	197	26,604	273	
47沖縄県	270	419	233	193	449	20,559	851	1,349	1,353	110,975	1,132	13,206	32,136	1,612	605	5,644	20,559	
運輸局等(再掲) <sup>2)</sup>																		
北海道運輸局	71	258	89	92	311	487	7,062	122,856	3,712	77,369	1,592	9,766	19,766	1,702	834	2,514	487	
東北運輸局	112	74	54	33	51	199	2,119	1,991	112,676	92,341	3,105	4,746	7,675	652	400	1,539	199	
関東運輸局	1,829	2,461	1,731	1,465	2,247	5,995	132,098	10,066	19,837	1,028,681	15,513	54,646	71,502	15,770	6,829	22,730	5,995	
北陸信越運輸局	142	158	82	712	514	99	712	1,350	5,339	148,553	77,298	32,891	30,022	1,274	944	1,770	99	
中部運輸局	162	357	149	33	372	372	11,031	779	1,354	136,597	3,746	162,053	56,520	1,949	7,568	2,392	372	
近畿運輸局	1,821	1,318	560	454	705	2,847	7,647	4,269	5,511	149,359	5,942	55,544	448,288	14,080	7,568	13,566	2,847	
中国運輸局	231	439	421	104	192	136	685	349	601	17,357	535	4,086	18,789	46,324	1,927	7,491	136	
四国運輸局	71	177	213	53	157	165	258	342	401	18,301	862	5,034	36,849	10,396	22,123	2,345	165	
九州運輸局	11,815	21,550	18,656	10,174	22,736	1,539	1,422	1,349	1,060	49,636	862	8,210	23,964	11,657	2,257	180,860	1,539	
沖縄総合事務局	270	419	233	193	449	20,559	851	1,349	1,353	110,975	1,132	13,206	32,136	1,612	605	5,644	20,559	

1)居住地域を含む。  
2)長野県は北陸信越運輸局、福井県は中部運輸局に含まれる。  
3)宿泊目的割合不詳を含む。









参考第4表 施設所在地(47区分及び運輸局等)、居住地(47区分及び運輸局等)別延べ宿泊者数<観光目的の宿泊者が50%未満の施設>  
(従業者数100人以上の施設)

(人泊)

施設所在地(47区分及び運輸局等)	居住地(47区分)																	長野県		
	北海道	青森県	岩手県	宮城県	秋田県	山形県	福島県	茨城県	栃木県	群馬県	埼玉県	千葉県	東京都	神奈川県	新潟県	富山県	石川県		福井県	山梨県
令和3年8月	1,039,593	35,760	3,581	5,072	11,550	6,996	6,493	11,439	9,126	6,996	42,298	42,743	251,561	74,837	14,360	3,386	4,513	2,354	3,377	10,488
01北海道	56,291	25,756	83	506	72	39	109	313	521	154	1,631	1,884	10,329	3,267	123	56	71	46	48	144
02青森県	2,798	50	903	347	33	39	35	42	8	10	137	86	463	4	14	3	4	0	2	11
03岩手県	8,133	108	448	1,234	193	119	109	132	107	74	358	228	791	397	66	7	27	17	21	17
04宮城県	7,642	174	1,316	1,316	93	113	228	114	147	56	335	577	1,390	738	81	4	22	10	19	24
05秋田県	8,362	119	262	2,775	116	75	116	77	78	54	214	198	1,564	471	56	4	3	21	6	46
06山形県	20,111	272	101	1,643	211	4,174	346	334	177	149	567	605	1,787	1,057	172	34	68	7	8	158
07福島県	7,529	21	68	625	36	74	1,949	336	180	75	622	430	1,699	529	41	8	10	3	5	14
08茨城県	12,676	54	52	10	174	118	3,342	232	232	280	528	780	1,824	504	118	4	42	77	29	11
09栃木県	3,842	15	7	42	3	3	26	98	2,010	50	224	141	636	214	15	1	3	6	1	12
10群馬県	23,222	135	26	186	72	19	117	293	549	594	9,513	1,151	4,742	1,279	87	15	17	100	93	430
11埼玉県	125,396	1,153	706	772	894	703	831	1,293	947	1,533	4,643	16,176	23,545	7,921	1,022	769	783	688	788	901
12千葉県	265,220	3,135	326	1,329	254	248	1,091	1,862	1,285	1,114	7,896	7,453	120,861	12,725	678	280	565	170	741	1,019
13東京都	50,791	594	24	423	15	24	110	483	1,129	220	1,723	1,559	9,172	21,766	138	59	62	56	192	163
14神奈川県	32,610	800	62	136	628	268	565	628	468	999	1,828	940	6,483	2,120	10,275	940	330	70	148	488
15新潟県	11,781	25	0	71	42	20	27	116	78	87	547	395	1,893	646	504	1,138	625	229	41	434
16富山県	6,657	74	5	30	3	3	16	40	24	38	293	144	1,989	565	66	119	786	70	25	83
17石川県	1,360	0	0	0	0	0	0	0	0	0	14	136	407	272	0	0	0	0	204	136
18福井県	17,574	176	34	21	67	43	69	216	86	307	944	812	2,959	1,323	238	132	132	155	361	5,206
19山梨県	3,426	4	0	4	0	0	0	17	4	12	44	35	333	108	4	27	22	7	14	22
20長野県	35,381	161	6	13	66	11	70	163	126	150	960	679	3,821	2,228	73	11	42	30	148	110
21岐阜県	35,848	163	1	47	12	24	48	146	70	135	1,114	1,063	6,252	2,058	47	83	128	65	88	216
22三重県	4,307	4	1	6	0	0	11	18	11	16	91	82	353	235	12	20	20	6	11	21
23滋賀県	4,826	16	1	3	13	4	12	14	19	17	131	80	251	190	9	11	45	26	1	16
24京都府	1,680	0	0	0	0	4	0	2	24	28	98	71	104	108	0	4	1	4	8	9
25大阪府	86,344	1,112	51	40	365	216	133	413	227	439	3,050	3,069	14,713	5,148	203	172	370	245	121	200
26兵庫県	52,523	530	44	19	108	212	52	283	266	47	1,459	837	10,461	1,779	170	111	86	71	89	270
27奈良県	7,035	33	28	13	49	15	14	242	14	25	145	152	556	213	5	34	34	18	6	19
28和歌山県	2,206	7	0	5	0	8	12	13	0	21	116	38	285	78	0	4	0	0	2	2
29鳥取県	6,339	40	4	6	21	0	25	26	17	20	149	153	770	289	13	4	13	15	10	23
30徳島県	24,713	117	12	8	89	0	25	100	45	60	797	587	4,078	1,316	47	26	26	53	44	31
31香川県	6,210	8	10	10	12	4	64	85	14	15	127	114	948	262	23	5	38	10	13	14
32愛媛県	12,448	15	10	0	22	0	9	19	0	13	107	81	1,006	161	2	2	18	10	2	7
33高知県	15,678	42	6	2	39	0	7	88	63	37	198	250	1,859	579	12	2	25	9	16	39
34福岡県	6,178	12	3	4	6	0	2	10	11	6	58	75	947	507	6	9	2	0	0	2
35山口県	43,474	682	53	15	187	41	82	248	119	116	1,024	1,211	8,874	2,461	31	26	64	39	59	130
36徳島県	1,867	16	4	1	0	1	6	5	3	5	28	27	190	62	2	0	1	0	0	8
37香川県	8,870	60	2	5	25	0	8	55	18	24	225	181	1,357	68	6	6	5	0	0	0
38愛媛県	9,467	42	4	6	6	0	14	40	23	2	137	129	733	431	8	23	14	7	0	16
39高知県	45,109	3	0	0	0	0	0	0	1	0	1	1	4	1	0	0	0	0	0	1
40福岡県	46,992	15	0	0	0	0	4	5	0	2	47	31	94	60	2	0	1	0	8	4
41佐賀県	2,564	17	0	4	49	0	0	21	12	17	134	71	356	187	1	0	2	0	0	9
運輸局等(再掲)2)	56,291	25,756	134	506	79	72	109	313	521	154	1,631	1,884	10,329	3,267	123	56	71	46	48	144
北海道運輸局	54,575	744	1,955	6,121	3,341	4,594	2,783	1,035	697	418	2,233	2,124	7,794	3,351	430	60	134	58	61	270
東北運輸局	482,507	5,086	1,151	3,048	1,162	1,025	2,289	7,371	6,152	3,791	24,541	27,396	161,187	44,681	2,058	1,128	1,472	1,097	2,048	2,672
関東運輸局	68,622	1,075	101	227	356	344	677	702	656	1,431	3,612	2,291	13,324	4,654	11,083	1,570	1,873	524	575	6,211
北陸信越運輸局	78,962	332	8	15	23	35	190	344	211	313	2,209	1,859	10,759	4,629	124	133	212	108	261	369
中部運輸局	152,408	1,691	124	75	443	768	222	952	550	556	4,883	4,209	26,085	7,438	387	332	536	364	225	514
近畿運輸局	39,468	172	26	12	4	122	93	224	76	116	1,189	892	6,081	1,945	83	39	77	86	69	70
中国運輸局	34,304	69	19	6	0	9	16	117	67	45	363	406	3,812	1,247	20	13	45	19	18	48
四国運輸局	69,892	818	63	27	223	45	114	360	164	155	1,503	1,611	11,834	3,438	51	55	91	52	72	181
九州運輸局	2,564	17	0	4	49	0	0	21	12	17	134	71	356	187	1	0	2	0	0	9

1)居住者数100人以上の施設。  
2)長野県は北陸信越運輸局、福井県は中部運輸局に含まれる。

参考第4表 施設所在地(47区分及び運輸局等)、居住地(47区分及び運輸局等)別延べ宿泊者数<観光目的の宿泊者が50%未満の施設>  
(従業者数100人以上の施設)

(人泊)

施設所在地(47区分及び運輸局等)	施設所在地(47区分及び運輸局等)																	佐賀県			
	岐阜県	静岡県	愛知県	三重県	滋賀県	京都府	大阪府	兵庫県	奈良県	和歌山県	鳥取県	島根県	岡山県	広島県	山口県	徳島県	香川県		愛媛県	高知県	福岡県
令和3年8月	7,662	19,631	37,115	6,349	7,337	13,097	75,067	36,843	5,705	4,770	2,192	1,950	7,068	21,310	5,197	2,297	4,824	6,187	3,676	30,035	2,876
01北海道	212	327	1,791	152	133	463	2,500	941	206	33	10	19	121	154	27	40	44	52	35	376	30
02青森県	8	22	70	9	19	14	82	25	8	5	0	1	5	7	0	6	0	0	0	14	0
03岩手県	9	40	167	9	15	35	182	79	35	5	8	0	13	11	2	1	0	0	0	240	2
04宮城県	16	50	160	12	8	51	160	12	4	2	0	6	10	65	7	2	3	25	0	329	3
05秋田県	40	50	115	32	3	27	164	47	1	1	0	6	8	3	2	0	7	0	2	27	0
06山形県	35	52	246	79	20	75	293	75	16	4	0	0	16	23	28	2	39	9	3	90	0
07福島県	16	53	105	2	18	23	196	42	12	1	0	2	6	6	2	3	0	7	0	33	0
08茨城県	11	55	90	27	62	33	219	53	7	3	3	37	130	32	7	4	27	1	12	55	0
09栃木県	6	43	44	2	6	6	101	9	1	0	0	0	32	36	0	3	0	0	0	10	0
10群馬県	-	-	-	-	-	-	-	-	-	-	-	-	-	-	-	-	-	-	-	-	-
11埼玉県	113	412	545	31	463	694	66	264	66	7	4	0	15	112	45	2	15	4	4	77	3
12千葉県	1,471	1,702	2,926	813	1,310	1,070	3,169	1,949	844	675	650	695	700	4,923	722	744	698	808	706	1,178	683
13東京都	732	1,826	4,092	695	1,557	7,864	3,480	599	250	211	211	183	720	1,247	406	288	375	418	315	3,497	301
14神奈川県	140	626	1,047	150	327	1,520	585	151	107	29	29	18	103	417	43	29	76	76	15	438	63
15新潟県	263	350	1,150	79	219	523	344	24	11	11	11	7	154	113	19	25	81	102	238	116	12
16富山県	354	559	922	47	89	130	716	238	50	4	1	4	18	26	156	0	12	16	4	42	5
17石川県	111	77	487	53	60	134	735	212	76	10	2	4	15	16	2	4	7	1	0	52	12
18福井県	-	-	-	-	-	-	-	-	-	-	-	-	-	-	-	-	-	-	-	-	-
19山梨県	0	136	0	0	0	0	27	14	0	0	0	0	0	0	0	0	0	0	0	4	0
20長野県	243	555	1,162	109	125	266	443	302	109	26	4	4	63	25	10	50	23	18	8	86	13
21岐阜県	1,079	69	498	131	38	46	131	52	29	4	3	1	17	11	1	0	3	4	4	12	1
22静岡県	436	9,747	2,721	249	140	368	999	393	161	11	11	5	49	45	4	45	22	19	8	226	0
23愛知県	691	775	9,726	653	153	522	2,073	1,009	182	34	21	12	127	251	28	22	43	31	14	534	4
24三重県	69	67	419	1,003	35	421	257	67	67	34	2	2	15	67	0	12	6	5	4	32	0
25滋賀県	55	79	276	119	1,968	79	542	358	58	3	6	3	22	33	14	9	10	9	4	41	7
26京都府	21	31	88	16	20	628	98	100	25	2	7	1	19	37	2	8	13	0	8	39	0
27大阪府	469	531	2,301	419	655	1,946	29,539	5,910	1,132	800	372	158	668	889	318	228	668	282	200	1,990	77
28兵庫県	382	437	2,034	810	457	1,187	10,010	13,992	540	331	158	197	550	1,087	145	177	253	220	204	645	38
29奈良県	-	-	-	-	-	-	-	-	-	-	-	-	-	-	-	-	-	-	-	-	-
30和歌山県	134	115	234	96	107	1,273	423	237	106	2,017	11	0	49	103	19	15	29	14	102	89	23
31鳥取県	16	35	64	10	20	85	377	237	50	11	296	27	124	136	12	0	2	2	13	23	0
32島根県	-	-	-	-	-	-	-	-	-	-	-	-	-	-	-	-	-	-	-	-	-
33岡山県	32	42	196	31	73	257	667	476	78	25	55	56	1,616	398	48	42	106	85	78	220	16
34広島県	133	91	845	134	209	428	2,012	1,313	233	59	162	349	491	7,837	461	36	143	276	85	1,103	54
35山口県	21	18	117	17	28	117	261	187	14	2	36	43	118	979	1,720	14	28	22	21	441	18
36徳島県	-	-	-	-	-	-	-	-	-	-	-	-	-	-	-	-	-	-	-	-	-
37香川県	38	21	238	26	70	194	574	430	140	24	23	2	176	264	44	143	1,320	343	195	119	80
38愛媛県	46	136	365	76	82	257	920	639	123	36	25	24	264	531	79	220	439	2,624	232	187	26
39高知県	16	16	89	6	27	44	1,030	394	26	16	4	6	272	283	3	28	467	435	1,091	233	2
40福岡県	123	294	1,260	179	312	619	2,387	1,146	244	119	40	64	296	768	586	67	96	153	37	13,435	601
41佐賀県	2	4	35	10	4	4	59	21	19	0	0	1	14	31	12	2	5	10	2	159	5
42長崎県	0	0	23	0	0	9	249	27	10	0	0	2	0	0	18	5	4	0	0	164	22
43熊本県	56	71	234	30	30	211	558	241	47	13	4	10	44	118	62	3	28	36	11	1,215	61
44大分県	31	98	130	34	37	99	267	327	27	27	4	5	24	150	130	23	39	64	18	1,713	110
45宮崎県	0	0	0	0	0	1	2	0	0	0	0	0	0	0	0	0	0	0	0	15	1
46鹿児島県	26	7	46	21	4	122	62	49	4	4	2	8	8	45	4	0	3	4	3	503	80
47沖縄県	6	3	57	0	0	31	204	124	4	12	0	0	0	0	0	0	0	0	0	233	13
運輸局等(再掲)2)																					
北海道運輸局	212	327	1,791	152	133	463	2,500	941	206	33	10	19	121	154	27	40	44	52	35	376	30
東北運輸局	124	268	863	143	83	226	1,527	347	87	22	9	9	58	115	41	14	49	42	5	733	5
関東運輸局	2,473	4,800	8,744	1,718	2,128	3,456	13,594	6,354	1,704	1,041	897	933	1,700	6,742	1,245	1,070	1,191	1,307	1,052	5,259	1,050
関西運輸局	971	1,541	3,721	288	493	1,053	2,731	1,096	389	64	18	19	226	180	187	79	123	137	250	296	42
中部運輸局	2,275	10,658	13,364	2,014	3,666	1,041	3,624	1,711	439	37	37	20	208	374	33	79	74	59	30	804	5
近畿運輸局	1,061	1,193	4,933	1,460	3,207	4,380	41,462	20,783	1,861	3,205	554	359	1,308	2,166	498	437	663	525	518	2,804	145
中国運輸局	202	186	4,222	192	330	887	3,317	2,213	375	97	549	475	2,349	9,350	2,241	92	279	396	197	1,787	88
四国運輸局	100	173	692	108	179	495	2,524	1,463	289	76	52	32	712	1,078	126	391	2,226	3,402	1,518	539	108
九州運輸局	238	482	1,728	274	418	1,065	3,584	1,811	351	137	66	84	386	1,130	799	95	175	267	71	17,204	1,390
沖縄総合事務局	6	3	57	0	0	31	204	124	4	12	0	0	0	0	0	0	0	0	0	233	13

1)居住者数事務局。  
2)長野県は北陸信越運輸局、福井県は中部運輸局に含まれる。



参考第4表 施設所在地(47区分及び運輸局等)、居住地(47区分及び運輸局等)別延べ宿泊者数<観光目的の宿泊者が50%未満の施設>  
(従業員数100人以上の施設)

(人泊)

施設所在地(47区分及び運輸局等)	運輸局等(10区分)②)													中国運輸局	四国運輸局	九州運輸局	沖縄総合事務局
	長崎県	熊本県	大分県	宮崎県	鹿児島県	沖縄県	国外	北海道運輸局	東北運輸局	関東運輸局	北陸信越運輸局	中部運輸局	近畿運輸局				
令和3年8月	5,041	6,770	6,435	2,590	6,275	5,907	70,693	35,760	39,194	442,377	32,747	73,111	142,819	37,717	16,984	60,022	5,907
01北海道	21	77	19	21	23	139	69	25,756	983	18,147	394	2,558	4,276	331	171	567	139
02青森県	3	1	0	6	0	4	14	50	1,482	907	32	109	157	13	6	24	4
03岩手県	10	9	30	4	9	30	23	108	4,714	2,208	117	242	351	34	2	304	30
04宮城県	2	14	1	0	1	9	413	174	2,060	3,376	131	249	763	30	30	350	9
05秋田県	73	2	0	2	4	11	363	119	4,462	2,662	109	258	246	15	9	108	11
06山形県	0	6	0	0	3	61	129	272	6,691	4,684	432	419	483	67	53	99	61
07福島県	2	1	0	0	4	2	235	21	2,785	3,876	73	179	292	16	10	40	2
08茨城県	5	2	0	3	7	107	486	54	500	7,519	175	260	399	206	44	72	107
09栃木県	0	0	0	0	0	19	0	15	89	3,374	31	101	132	68	3	10	19
10群馬県	-	-	-	-	-	-	-	-	-	-	-	-	-	-	-	-	-
11埼玉県	4	17	11	4	17	16	823	135	438	18,214	549	1,201	1,512	176	25	133	16
12千葉県	773	759	687	696	677	832	25,661	1,153	4,605	56,846	3,475	7,600	9,017	7,690	2,956	5,453	832
13東京都	517	505	342	204	854	2,686	33,610	3,135	3,640	183,937	2,542	7,515	14,364	2,767	1,396	6,220	2,686
14神奈川県	36	147	140	48	56	219	709	594	620	36,244	422	2,019	2,812	610	196	928	219
15新潟県	56	19	6	20	87	45	193	800	1,927	13,316	11,274	1,912	2,101	280	446	316	45
16富山県	7	2	3	5	5	0	103	25	230	3,803	2,701	2,111	1,227	205	32	69	0
17石川県	10	2	10	11	15	16	38	74	66	3,118	1,054	798	1,227	39	12	112	16
18福井県	-	-	-	-	-	-	-	-	-	-	-	-	-	-	-	-	-
19山梨県	0	0	0	0	0	0	10	0	0	1,033	136	136	41	0	0	4	0
20長野県	16	6	28	16	52	22	319	176	278	7,008	5,708	2,224	1,271	106	99	217	22
21岐阜県	0	0	0	0	0	0	609	4	66	567	59	1,762	7,515	300	11	13	2
22静岡県	5	5	9	6	22	23	3,117	161	177	8,275	252	13,183	2,072	114	94	273	23
23愛知県	40	37	3	14	12	40	171	163	133	10,926	474	11,910	3,973	439	110	644	40
24三重県	0	4	23	0	1	1	5	4	18	817	53	1,564	919	86	27	60	5
25滋賀県	10	11	6	5	3	5	0	16	25	701	81	555	3,233	95	32	83	5
26京都府	1	3	1	0	10	0	0	0	19	443	14	160	895	66	29	54	0
27大阪府	1,114	242	127	130	255	350	1,046	1,112	1,557	27,180	945	3,965	39,982	2,405	1,068	3,935	350
28兵庫県	79	141	50	43	35	107	1,317	530	438	15,221	637	3,734	26,517	2,137	854	1,031	107
29奈良県	-	-	-	-	-	-	-	-	-	-	-	-	-	-	-	-	-
30和歌山県	16	12	17	5	17	12	4	36	128	1,353	92	597	4,271	182	160	179	4
31鳥取県	4	31	5	0	2	6	0	7	33	553	6	133	780	595	28	65	6
32島根県	4	-	-	-	-	-	-	-	-	-	-	-	-	-	-	-	-
33岡山県	15	28	24	4	18	12	18	40	81	1,434	53	316	1,576	2,173	311	325	12
34広島県	67	116	85	38	34	87	318	117	187	7,027	130	1,256	4,254	9,300	540	1,497	87
35山口県	28	27	119	10	28	4	3	8	93	1,578	80	183	609	2,896	85	671	4
36徳島県	-	-	-	-	-	-	-	-	-	-	-	-	-	-	-	-	-
37香川県	6	8	30	7	76	20	0	15	43	1,391	29	333	1,432	509	2,001	326	20
38愛媛県	26	23	68	4	23	74	27	42	59	3,090	78	632	2,057	923	3,515	357	74
39高知県	2	12	9	2	0	5	0	12	15	1,614	19	127	1,537	568	2,021	260	5
40福岡県	949	1,165	880	640	823	439	227	682	401	14,112	251	1,895	4,827	1,754	353	18,493	439
41佐賀県	41	45	39	16	24	4	399	16	12	320	11	51	138	58	19	839	4
42長崎県	495	14	5	4	140	7	1	0	9	735	11	31	296	25	4	844	7
43熊本県	157	2,628	159	141	274	33	26	60	41	2,220	42	397	1,100	238	78	4,635	33
44大分県	156	424	3,307	272	127	66	132	42	32	1,495	55	300	761	331	144	6,109	66
45宮崎県	1	5	5	97	2	1	1	0	0	8	1	0	0	0	0	126	1
46鹿児島県	145	140	64	47	2,325	140	42	15	4	247	7	100	241	59	10	3,304	80
47沖縄県	149	80	123	65	210	345	4	17	53	798	12	66	375	21	0	873	345
運輸局等(再掲)②)																	
北海道運輸局	21	77	19	21	23	139	69	25,756	983	18,147	394	2,558	4,276	331	171	567	139
東北運輸局	90	33	31	12	21	117	1,177	744	22,194	17,713	894	1,456	2,292	232	110	925	117
関東運輸局	1,335	1,430	1,180	955	1,611	3,849	61,299	5,086	9,892	27,716	7,330	18,832	28,277	11,517	4,620	12,820	3,849
北陸信越運輸局	89	29	47	52	159	83	653	1,075	2,501	20,737	20,737	7,045	5,826	630	589	714	83
中部運輸局	45	46	35	20	35	70	3,899	332	394	20,585	838	28,419	7,264	672	242	990	70
近畿運輸局	1,220	409	201	183	320	466	2,399	1,691	2,167	44,898	1,769	9,011	74,898	4,885	2,143	5,282	466
中国運輸局	114	202	233	52	82	109	339	172	394	10,592	269	1,888	7,219	14,964	964	2,558	109
四国運輸局	34	43	107	13	99	99	27	69	117	6,095	126	1,092	5,026	2,000	7,537	943	99
九州運輸局	1,944	4,421	4,459	1,217	3,715	630	827	818	499	19,137	378	2,774	7,366	2,465	608	34,350	630
沖縄総合事務局	149	80	123	65	210	345	4	17	53	798	12	66	375	21	0	873	345

①居住者数不足を全社。  
②長野県は北陸信越運輸局、福井県は中部運輸局に含まれる。

参考第5表 施設所在地(主な市区町村)、従業員数(3区分)別母集団施設数及び回収施設数

施設所在地 (主な市区町村)	従業員数(3区分)				施設所在地 (主な市区町村)	従業員数(3区分)				
	0~4人(1)		5~9人(1)			0~4人(1)		5~9人(1)		
	母集団 施設数	回収 施設数	母集団 施設数	回収 施設数		母集団 施設数	回収 施設数	母集団 施設数	回収 施設数	
北海道札幌市	153	13	36	-	61	-	6	-	36	22
北海道函館市	90	-	19	-	49	-	10	-	33	19
北海道小樽市	66	-	13	-	20	-	16	-	58	33
北海道旭川市	95	-	8	-	78	-	14	-	35	21
北海道釧路市	26	-	6	-	108	-	33	-	53	27
北海道帯広市	16	-	6	-	30	-	13	-	19	14
北海道北見市	9	-	8	-	7	-	2	-	20	12
北海道網走市	15	-	4	-	125	-	43	-	124	70
北海道千歳市	32	-	5	-	35	-	14	-	46	30
北海道釧路市	6	-	-	-	32	-	11	-	21	11
北海道後志総合振興局保知安町	107	11	12	12	76	10	20	-	16	-
青森県青森市	112	-	21	48	29	-	12	-	27	17
青森県八戸市	24	-	9	33	251	12	101	13	153	83
青森県八戸市	33	-	5	23	54	-	23	-	39	15
岩手県盛岡市	16	-	12	24	52	-	16	-	54	37
岩手県花巻市	24	-	7	37	44	-	24	-	31	24
岩手県北上市	26	-	9	28	8	-	8	-	16	12
岩手県釜石市	11	-	3	18	32	-	6	-	12	10
岩手県盛岡市	7	-	4	12	204	14	47	-	20	-
岩手県奥州市	17	-	6	13	47	-	21	-	32	24
宮城県仙台市	37	-	18	112	120	14	15	-	22	16
宮城県仙台市	28	-	9	11	195	12	29	-	20	12
宮城県大崎市	39	-	20	24	231	11	28	-	41	21
宮城県宮城郡松島町	5	4	4	14	58	15	15	-	40	28
秋田県秋田市	21	11	11	31	22	11	26	-	13	10
秋田県横手市	13	-	6	13	237	14	6	-	91	61
秋田県大仙市	16	-	9	10	53	-	6	-	23	16
秋田県仙北市	60	-	10	28	12	-	7	-	18	11
山形県山形市	58	-	20	44	17	-	6	-	54	32
山形県米沢市	42	-	14	21	44	-	14	-	26	20
山形県鶴岡市	78	-	29	33	8	-	2	-	21	13
山形県大蔵市	-	-	6	18	25	-	7	-	27	17
福島県天童市	43	-	33	53	66	-	13	-	21	16
福島県福島市	34	-	6	28	255	17	14	-	19	40
福島県会津若松市	33	-	18	31	22	12	24	-	10	22
福島県郡山市	93	12	43	41	312	16	10	-	25	32
福島県相馬市	41	-	13	68	196	16	46	-	53	33
福島県須賀川市	41	-	14	20	181	13	35	-	38	26
福島県郡山郡猪苗代町	75	-	14	19	187	14	28	-	66	43
茨城県水戸市	6	-	9	23	137	-	33	-	40	17
茨城県つくば市	10	-	6	24	82	3	3	-	22	11
茨城県神栖市	33	-	23	22	38	11	6	-	9	-
栃木県宇都宮市	11	-	13	41	88	10	10	-	17	13
栃木県日光市	199	17	63	10	169	-	15	-	35	16
栃木県那須塩原市	63	-	21	45	13	2	2	-	14	12
栃木県那須郡那須町	306	19	44	52	152	15	11	-	17	12
群馬県前橋市	15	-	14	19	114	-	25	-	45	29
群馬県高崎市	17	-	9	24	18	-	6	-	21	12
群馬県利根郡みなかみ町	13	-	4	39	525	32	54	15	31	10
群馬県吾妻郡嬬恋村	84	-	16	15	126	57	52	19	52	19
群馬県利根郡片品村	85	-	28	27	254	14	22	-	13	19
群馬県利根郡みなかみ町	159	16	18	4	29	9	9	-	24	17
埼玉県さいたま市	88	-	21	34	246	19	55	10	65	30
千葉県千葉市	6	-	8	29	182	17	13	-	33	14
千葉県千葉市	15	-	11	51	84	-	13	-	18	25
千葉県船橋市	119	12	2	23	59	-	35	-	47	32
千葉県成田市	7	-	2	17	81	-	13	-	65	50
千葉県柏市	15	-	8	26	70	-	13	-	65	19
千葉県市川市	4	-	1	13	109	20	52	-	112	64
千葉県津市	20	-	9	21	367	8	8	-	97	54
千葉県鎌倉市	78	-	8	29	161	10	16	-	28	16
千葉県浦安市	8	-	3	34	60	-	16	-	26	26
千葉県南房総市	161	17	37	23	15	-	23	-	49	25
千葉県千代田区	7	-	29	99	29	-	12	-	31	16
東京都中央区	9	-	27	156	84	-	36	-	163	104
東京都中央区	71	-	31	134	29	-	11	-	36	18
東京都港区	122	11	59	92	84	-	3	-	19	11
東京都新宿区	4	-	1	21	32	-	10	-	34	23
東京都文京区	190	14	90	123	5	-	6	-	23	17
東京都台東区	156	-	18	11	-	-	-	-	-	-

参考第5表 施設所在地(主な市区町村)、従業員数(3区分)別母集団施設数及び回収施設数

施設所在地 (主な市区町村)	従業員数(3区分)				従業員数(3区分)				
	0~4人(1)		5~9人(1)		0~4人(1)		5~9人(1)		10人以上
	母集団 施設数	回収 施設数	母集団 施設数	回収 施設数	母集団 施設数	回収 施設数	母集団 施設数	回収 施設数	
愛知県知多郡福知多町	90	-	37	-	47	-	8	-	19
三重県津市	43	-	11	-	206	13	58	10	47
三重県伊勢市	39	-	12	-	38	-	16	-	48
三重県桑名市	8	-	1	-	7	-	3	-	14
三重県鈴鹿市	9	-	7	-	76	-	15	-	61
三重県鳥羽市	117	-	31	-	37	-	3	-	17
三重県志摩市	154	11	30	36	114	-	14	-	16
滋賀県大津市	88	-	30	26	43	-	24	-	37
滋賀県彦根市	9	-	4	14	108	11	5	-	12
滋賀県草津市	36	-	11	12	345	-	60	-	127
京都府宮津市	2,726	97	298	35	376	16	31	-	33
京都府京丹後市	54	-	32	-	248	-	17	-	17
京都府京都市	109	-	53	-	234	13	13	-	7
大阪府大阪市	620	37	119	23	398	-	46	-	41
大阪府堺市	14	-	3	-	366	16	12	-	4
大阪府泉佐野市	42	-	3	-	354	16	13	-	15
兵庫県神戸市	98	-	30	-	243	-	36	-	40
兵庫県姫路市	33	-	23	28	-	-	-	-	-
兵庫県洲本市	58	-	7	17	-	-	-	-	-
兵庫県豊岡市	187	18	41	61	-	-	-	-	-
兵庫県美方郡香美町	115	11	29	15	-	-	-	-	-
奈良県奈良市	98	-	18	-	-	-	-	-	-
和歌山県和歌山市	41	-	10	-	-	-	-	-	-
和歌山県田辺市	99	-	16	-	-	-	-	-	-
和歌山県西牟婁郡白浜町	105	-	25	34	-	-	-	-	-
鳥取県鳥取市	100	-	12	26	-	-	-	-	-
鳥取県米子市	25	-	7	23	-	-	-	-	-
鳥取県東伯耆三朝町	13	-	-	15	-	-	-	-	-
島根県松江市	63	-	17	-	-	-	-	-	-
島根県江津市	34	-	7	45	-	-	-	-	-
島根県浜田市	90	-	14	17	-	-	-	-	-
島根県出雲市	34	-	4	26	-	-	-	-	-
岡山県岡山市	79	-	11	59	-	-	-	-	-
岡山県倉敷市	48	-	16	45	-	-	-	-	-
広島県広島市	123	-	10	109	-	-	-	-	-
広島県尾道市	48	-	12	23	-	-	-	-	-
広島県呉市	71	-	8	33	-	-	-	-	-
広島県福山市	45	-	10	22	-	-	-	-	-
広島県廿日市市	40	-	10	25	-	-	-	-	-
山口県下関市	25	-	6	35	-	-	-	-	-
山口県山口市	10	-	7	31	-	-	-	-	-
山口県長門市	36	-	7	13	-	-	-	-	-
徳島県徳島市	55	-	15	23	-	-	-	-	-
香川県高松市	108	-	40	10	-	-	-	-	-
愛媛県松山市	82	-	25	75	-	-	-	-	-
愛媛県今治市	82	-	20	17	-	-	-	-	-
高知県高知市	34	-	16	47	-	-	-	-	-
福岡県北九州市	33	-	19	51	-	-	-	-	-
福岡県福岡市	318	-	117	10	-	-	-	-	-
福岡県久留米市	13	-	6	17	-	-	-	-	-
佐賀県佐賀市	34	-	17	25	-	-	-	-	-
佐賀県唐津市	48	-	14	23	-	-	-	-	-
佐賀県藤津市	10	-	5	26	-	-	-	-	-
長崎県長崎市	88	-	25	56	-	-	-	-	-
長崎県佐世保市	94	-	5	37	-	-	-	-	-
長崎県諫早市	16	-	2	17	-	-	-	-	-
長崎県松浦市	213	14	3	7	-	-	-	-	-
長崎県対馬市	127	11	18	7	-	-	-	-	-
長崎県五島市	220	21	8	6	-	-	-	-	-
長崎県雲仙市	12	-	14	23	-	-	-	-	-
長崎県南島原市	163	13	5	5	-	-	-	-	-
熊本県熊本市	79	-	20	71	-	-	-	-	-
熊本県八代市	33	-	8	11	-	-	-	-	-
熊本県山鹿市	8	-	12	22	-	-	-	-	-
熊本県上天草市	21	-	9	16	-	-	-	-	-
熊本県阿蘇市	42	-	11	19	-	-	-	-	-
熊本県天草市	157	16	15	19	-	-	-	-	-
熊本県阿蘇郡南小国町	29	-	13	31	-	-	-	-	-
大分県大分市	30	-	13	34	-	-	-	-	-
大分県別府市	164	10	32	73	-	-	-	-	-

1) 従業員数10人未満の施設については、標本調査を実施している。  
 ※本表は市区町村別(従業員数区分)別の回収率について10施設以上の回収があったものについて表章している。  
 ※本表は、実数を表章しており、未回収分を推定した数値ではない。

施設所在地 (主な市区町村)	従業員数(3区分)				従業員数(3区分)				
	0~4人(1)		5~9人(1)		0~4人(1)		5~9人(1)		10人以上
	母集団 施設数	回収 施設数	母集団 施設数	回収 施設数	母集団 施設数	回収 施設数	母集団 施設数	回収 施設数	
愛知県知多郡福知多町	90	-	37	-	47	-	8	-	19
三重県津市	43	-	11	-	206	13	58	10	47
三重県伊勢市	39	-	12	-	38	-	16	-	48
三重県桑名市	8	-	1	-	7	-	3	-	14
三重県鈴鹿市	9	-	7	-	76	-	15	-	61
三重県鳥羽市	117	-	31	-	37	-	3	-	17
三重県志摩市	154	11	30	36	114	-	14	-	16
滋賀県大津市	88	-	30	26	43	-	24	-	37
滋賀県彦根市	9	-	4	14	108	11	5	-	12
滋賀県草津市	36	-	11	12	345	-	60	-	127
京都府宮津市	2,726	97	298	35	376	16	31	-	33
京都府京丹後市	54	-	32	-	248	-	17	-	17
京都府京都市	109	-	53	-	234	13	13	-	7
大阪府大阪市	620	37	119	23	398	-	46	-	41
大阪府堺市	14	-	3	-	366	16	12	-	4
大阪府泉佐野市	42	-	3	-	354	16	13	-	15
兵庫県神戸市	98	-	30	-	243	-	36	-	40
兵庫県姫路市	33	-	23	28	-	-	-	-	-
兵庫県洲本市	58	-	7	17	-	-	-	-	-
兵庫県豊岡市	187	18	41	61	-	-	-	-	-
兵庫県美方郡香美町	115	11	29	15	-	-	-	-	-
奈良県奈良市	98	-	18	-	-	-	-	-	-
和歌山県和歌山市	41	-	10	-	-	-	-	-	-
和歌山県田辺市	99	-	16	-	-	-	-	-	-
和歌山県西牟婁郡白浜町	105	-	25	34	-	-	-	-	-
鳥取県鳥取市	100	-	12	26	-	-	-	-	-
鳥取県米子市	25	-	7	23	-	-	-	-	-
鳥取県東伯耆三朝町	13	-	-	15	-	-	-	-	-
島根県松江市	63	-	17	-	-	-	-	-	-
島根県江津市	34	-	7	45	-	-	-	-	-
島根県浜田市	90	-	14	17	-	-	-	-	-
島根県出雲市	34	-	4	26	-	-	-	-	-
岡山県岡山市	79	-	11	59	-	-	-	-	-
岡山県倉敷市	48	-	16	45	-	-	-	-	-
広島県広島市	123	-	10	109	-	-	-	-	-
広島県尾道市	48	-	12	23	-	-	-	-	-
広島県呉市	71	-	8	33	-	-	-	-	-
広島県福山市	45	-	10	22	-	-	-	-	-
広島県廿日市市	40	-	10	25	-	-	-	-	-
山口県下関市	25	-	6	35	-	-	-	-	-
山口県山口市	10	-	7	31	-	-	-	-	-
山口県長門市	36	-	7	13	-	-	-	-	-
徳島県徳島市	55	-	15	23	-	-	-	-	-
香川県高松市	108	-	40	10	-	-	-	-	-
愛媛県松山市	82	-	25	75	-	-	-	-	-
愛媛県今治市	82	-	20	17	-	-	-	-	-
高知県高知市	34	-	16	47	-	-	-	-	-
福岡県北九州市	33	-	19	51	-	-	-	-	-
福岡県福岡市	318	-	117	10	-	-	-	-	-
福岡県久留米市	13	-	6	17	-	-	-	-	-
佐賀県佐賀市	34	-	17	25	-	-	-	-	-
佐賀県唐津市	48	-	14	23	-	-	-	-	-
佐賀県藤津市	10	-	5	26	-	-	-	-	-
長崎県長崎市	88	-	25	56	-	-	-	-	-
長崎県佐世保市	94	-	5	37	-	-	-	-	-
長崎県諫早市	16	-	2	17	-	-	-	-	-
長崎県松浦市	213	14	3	7	-	-	-	-	-
長崎県対馬市	127	11	18	7	-	-	-	-	-
長崎県五島市	220	21	8	6	-	-	-	-	-
長崎県雲仙市	12	-	14	23	-	-	-	-	-
長崎県南島原市	163	13	5	5	-	-	-	-	-
熊本県熊本市	79	-	20	71	-	-	-	-	-
熊本県八代市	33	-	8	11	-	-	-	-	-
熊本県山鹿市	8	-	12	22	-	-	-	-	-
熊本県上天草市	21	-	9	16	-	-	-	-	-
熊本県阿蘇市	42	-	11	19	-	-	-	-	-
熊本県天草市	157	16	15	19	-	-	-	-	-
熊本県阿蘇郡南小国町	29	-	13	31	-	-	-	-	-
大分県大分市	30	-	13	34	-	-	-	-	-
大分県別府市	164	10	32	73	-	-	-	-	-

参考第6表 施設所在地(主な市区町村)、従業者数(3区分) 別延べ宿泊者数 (八泊)

施設所在地 (主な市区町村)	従業者数(3区分)			
	延べ 宿泊者数	0~4人	5~9人	10人以上
北海道札幌市	333,986	2,836	-	331,150
北海道函館市	61,911	-	-	61,911
北海道小樽市	36,351	-	-	36,351
北海道旭川市	67,276	-	-	67,276
北海道釧路市	77,751	-	-	77,751
北海道帯広市	61,606	-	-	61,606
北海道北見市	40,097	-	-	40,097
北海道網走市	27,524	-	-	27,524
北海道千歳市	35,867	-	-	35,867
北海道登別市	18,016	-	-	18,016
北海道後志総合振興局倶知安町	346	-	-	346
青森県青森市	17,086	-	-	17,086
青森県弘前市	64,595	-	-	64,595
青森県八戸市	27,263	-	-	27,263
岩手県盛岡市	31,585	-	-	31,585
岩手県花巻市	76,558	-	-	76,558
岩手県北上市	39,751	-	-	39,751
岩手県釜石市	27,263	-	-	27,263
岩手県奥州市	7,815	-	-	7,815
宮城県仙台市	12,909	-	-	12,909
宮城県気仙沼市	235,350	-	-	235,350
宮城県大崎市	14,247	-	-	14,247
宮城県宮城郡松島町	24,364	-	-	24,364
秋田県秋田市	23,849	-	-	23,849
秋田県横手市	54,303	-	-	54,303
秋田県大仙市	14,642	-	-	14,642
秋田県北上市	6,608	-	-	6,608
山形県米沢市	26,480	-	-	26,480
山形県鶴岡市	56,473	-	-	56,473
山形県酒田市	20,974	-	-	20,974
山形県東田川町	53,424	-	-	53,424
山形県童町	15,173	-	-	15,173
福島県福島市	40,710	-	-	40,710
福島県会津若松市	40,626	-	-	40,626
福島県郡山市	38,048	-	-	38,048
福島県いわき市	59,899	1,632	-	58,267
福島県南相馬市	12,728	-	-	12,728
福島県郡山市	17,263	-	-	17,263
茨城県水戸市	25,769	-	-	25,769
茨城県つくば市	14,461	-	-	14,461
茨城県神栖市	28,250	-	-	28,250
栃木県宇都宮市	65,359	-	-	65,359
栃木県日光市	112,811	3,975	-	107,454
栃木県那須塩原市	42,216	-	-	42,216
栃木県那須郡那須町	2,094	-	-	2,094
群馬県前橋市	85,705	-	-	83,611
群馬県高崎市	29,215	-	-	29,215
群馬県高崎市	28,415	-	-	28,415
群馬県渋川市	42,418	-	-	42,418
群馬県吾妻郡草津町	41,564	-	-	41,564
群馬県利根郡片品村	44,156	-	-	44,156
群馬県利根郡みなかみ町	369	-	-	369
埼玉県さいたま市	25,697	-	-	25,697
埼玉県川口市	40,478	-	-	40,478
千葉県千葉市	124,302	-	-	124,302
千葉県館山市	23,522	1,633	-	21,889
千葉県更田市	40,522	-	-	40,522
千葉県成田市	102,796	-	-	102,796
千葉県柏市	28,201	-	-	28,201
千葉県原市	22,262	-	-	22,262
千葉県鴨川市	56,251	-	-	56,251
千葉県浦安市	261,426	-	-	261,426
千葉県南房総市	36,417	1,210	-	35,207
東京都千代田区	186,182	-	-	186,182
東京都中央区	218,774	-	-	218,774
東京都港区	287,063	-	-	287,063
東京都新宿区	163,444	441	-	163,003
東京都文京区	55,675	-	-	55,675
東京都台東区	85,975	6,219	-	79,125
東京都墨田区	22,300	-	-	22,300
東京都江東区	115,801	-	-	115,801
東京都品川区	94,596	-	-	94,596
東京都大田区	94,229	-	-	94,229
東京都豊谷区	87,865	-	-	87,865
東京都豊島区	77,559	-	-	77,559
東京都北区	22,867	-	-	22,867
東京都八王子市	17,115	-	-	17,115
神奈川県横浜市長崎市	250,663	-	-	250,663
神奈川県川崎市	70,637	-	-	70,637
神奈川県相模原市	14,074	-	-	14,074
神奈川県鎌倉市	584	584	-	-
神奈川県藤沢市	33,795	-	-	33,795
神奈川県足柄下郡箱根町	133,819	872	3,462	129,485
神奈川県足柄下郡湯河原町	10,369	-	-	10,369
新潟県新潟市	114,237	-	-	114,237
新潟県新潟市	34,290	-	-	34,290
新潟県新潟市	27,886	-	-	27,886
新潟県新潟市	21,137	-	-	21,137
新潟県新潟市	765	765	-	-
新潟県新潟市	33,957	-	-	33,957
新潟県佐渡市	21,052	-	-	20,279
新潟県南魚沼市	22,414	1,880	-	20,534
新潟県南魚沼市	50,476	956	-	49,520
新潟県南魚沼市	72,188	-	-	72,188
富山県富山市	16,296	-	-	16,296
富山県小松市	110,106	630	-	109,476
石川県小松市	32,512	-	-	32,512
石川県加賀市	17,042	-	-	17,042
石川県小松市	53,784	-	-	53,784
福井県福井市	55,216	-	-	55,216
福井県あわら市	33,319	-	-	33,319
山梨県甲府市	43,619	-	-	43,619
山梨県富士吉田市	31,019	-	-	31,019
山梨県笛吹市	1,160	1,160	-	-
山梨県南都留郡山中湖町	38,195	-	-	38,195
山梨県南都留郡富士河口湖町	38,308	484	-	37,824
長野県長野市	60,459	1,618	-	58,841
長野県長野市	59,132	297	-	58,835
長野県松本市	83,934	1,587	-	82,347
長野県上田市	25,027	-	-	25,027
長野県諏訪市	22,439	-	-	22,439
長野県伊那市	0	-	-	-
長野県大町市	18,296	-	-	18,296
長野県茅野市	30,448	-	-	30,448
長野県佐久市	18,394	-	-	18,394
長野県安曇野市	24,058	434	-	23,624
長野県北佐久郡軽井沢町	102,116	-	-	102,116
長野県北安曇郡白馬村	13,736	-	-	13,736
長野県北安曇郡白馬村	16,221	2,746	788	12,687
長野県下高井郡山之内町	11,300	-	-	11,300
長野県下高井郡野沢温泉村	379	379	-	-

参考第6表 施設所在地(主な市区町村)、従業者数(3区分)別延べ宿泊者数 (八泊)

施設所在地 (主な市区町村)	従業者数(3区分)			延べ 宿泊者数	10人以上
	0~4人	5~9人	10人以上		
岐阜県岐阜市	38,003	-	-	38,003	-
岐阜県高山市	57,331	976	2,548	53,807	38,003
岐阜県郡上市	14,369	501	-	13,868	10,117
岐阜県下呂市	46,887	-	-	46,887	75,968
静岡県静岡市	65,257	-	-	65,257	75,884
静岡県浜松市	113,054	-	-	113,054	244,712
静岡県沼津市	37,942	-	-	37,942	11,981
静岡県熱海市	121,657	-	-	121,657	30,055
静岡県伊東市	99,295	1,052	-	98,243	18,856
静岡県御殿場市	45,150	-	-	45,150	11,586
静岡県下田市	1,803	-	-	1,803	83,504
静岡県伊豆市	37,137	-	-	37,137	68,732
静岡県伊豆の国市	15,852	-	-	15,852	13,119
静岡県賀茂郡東伊豆町	40,286	-	-	40,286	-
愛知県豊田市	284,645	-	-	284,645	-
愛知県豊橋市	32,187	-	-	32,187	-
愛知県豊田町	26,970	-	-	26,970	-
愛知県豊田南町	39,934	-	-	39,934	-
愛知県知多郡南知多町	12,371	-	-	12,371	-
三重県津市	31,494	-	-	31,494	-
三重県伊勢市	39,062	-	-	39,062	-
三重県桑名市	15,445	-	-	15,445	-
三重県鈴鹿市	29,405	-	-	29,405	-
三重県鳥羽市	61,059	-	-	61,059	-
三重県志摩市	69,837	2,068	-	67,769	-
滋賀県大津市	66,109	-	-	66,109	-
滋賀県彦根市	18,344	-	-	18,344	-
滋賀県長浜市	23,216	-	-	23,216	-
滋賀県米原市	366,583	1,998	7,475	357,110	-
京都府京都市	7,877	-	-	7,877	-
京都府京丹後市	15,876	-	-	15,876	-
京都府京都市	653,879	2,789	22,371	628,719	-
大阪府大阪市	28,593	-	-	28,593	-
大阪府堺市	34,437	-	-	34,437	-
大阪府泉佐野市	243,149	-	-	243,149	-
兵庫県神戸市	53,629	-	-	53,629	-
兵庫県姫路市	39,358	-	-	39,358	-
兵庫県洲本市	35,707	1,663	-	34,044	-
兵庫県美方郡香美町	5,088	265	-	4,823	-
奈良県奈良市	61,257	-	-	61,257	-
和歌山県和歌山市	67,148	-	-	67,148	-
和歌山県田辺市	18,484	-	-	18,484	-
和歌山県西牟婁郡白浜町	104,638	-	-	104,638	-
鳥取県鳥取市	30,089	-	-	30,089	-
鳥取県米子市	41,343	-	-	41,343	-
鳥取県東伯郡三朝町	10,174	-	-	10,174	-
鳥取県松江市	55,383	-	-	55,383	-
島根県浜田市	16,913	-	-	16,913	-
島根県出雲市	39,922	-	-	39,922	-
岡山県岡山市	68,256	-	-	68,256	-
岡山県倉敷市	50,129	-	-	50,129	-
広島県広島市	150,021	-	-	150,021	-
広島県呉市	11,927	-	-	11,927	-
広島県尾道市	13,320	-	-	13,320	-
広島県福山市	26,459	-	-	26,459	-
広島県廿日市市	19,749	-	-	19,749	-
山口県山口市	34,443	-	-	34,443	-
山口県長門市	45,246	-	-	45,246	-
山口県徳島市	15,895	-	-	15,895	-
徳島県徳島市	39,637	-	-	39,637	-

1) 従業者数10人未満の施設については、標本調査を実施している。  
 ※本表は市区町村別、従業者数区分別において10施設以上の回収があったものについて表章している。  
 ※本表は、実数を表章しており、未回収分を推定した数値ではない。

参考第7表 施設所在地(主な市区町村)、従業員数(3区分)別実宿泊者数 (人)

施設所在地 (主な市区町村)	従業員数(3区分)			
	実宿泊者数	0~4人(1)	5~9人(1)	10人以上
北海道札幌市	228,055	1,587	-	228,468
北海道函館市	45,396	-	-	45,396
北海道小樽市	30,089	-	-	30,089
北海道旭川市	49,241	-	-	49,241
北海道釧路市	57,979	-	-	57,979
北海道帯広市	47,712	-	-	47,712
北海道北見市	31,092	-	-	31,092
北海道網走市	21,716	-	-	21,716
北海道千歳市	26,367	-	-	26,367
北海道登別市	14,146	-	-	14,146
北海道後志総合振興局倶知安町	233	-	-	233
北海道後志総合振興局倶知安町	11,127	-	-	11,127
青森県青森市	55,306	-	-	55,306
青森県弘前市	23,371	-	-	23,371
青森県八戸市	22,704	-	-	22,704
岩手県盛岡市	60,058	-	-	60,058
岩手県花巻市	35,317	-	-	35,317
岩手県北上市	24,930	-	-	24,930
岩手県釜石市	6,205	-	-	6,205
岩手県奥州市	9,942	-	-	9,942
宮城県仙台市	171,668	-	-	171,668
宮城県気仙沼市	12,832	-	-	12,832
宮城県大崎市	18,514	-	-	18,514
宮城県宮城県	23,096	-	-	23,096
秋田県秋田市	42,199	-	-	42,199
秋田県横手市	11,796	-	-	11,796
秋田県大仙市	4,948	-	-	4,948
秋田県北上市	17,289	-	-	17,289
山形県山形市	39,908	-	-	39,908
山形県米沢市	11,758	-	-	11,758
山形県鶴岡市	45,552	-	-	45,552
山形県東田川町	8,980	-	-	8,980
福島県福島市	32,691	-	-	32,691
福島県会津若松市	34,084	-	-	34,084
福島県郡山市	30,648	-	-	30,648
福島県いわき市	48,383	418	-	47,965
福島県南相馬市	8,878	-	-	8,878
福島県郡山市	12,494	-	-	12,494
茨城県水戸市	18,971	-	-	18,971
茨城県つくば市	10,822	-	-	10,822
茨城県神栖市	20,685	-	-	20,685
栃木県宇都宮市	52,037	-	-	52,037
栃木県日光市	93,400	3,408	-	93,400
栃木県那須塩原市	35,080	-	-	35,080
栃木県那須郡那須町	71,454	1,847	-	69,607
群馬県前橋市	24,188	-	-	24,188
群馬県高崎市	21,305	-	-	21,305
群馬県渋川市	39,783	-	-	39,783
群馬県吾妻郡草津町	32,476	-	-	32,476
群馬県利根郡片品村	39,484	-	-	39,484
群馬県利根郡みなかみ町	337	-	-	337
埼玉県さいたま市	22,755	-	-	22,755
埼玉県千葉市	30,479	-	-	30,479
千葉県千葉市	71,110	-	-	71,110
千葉県館山市	20,804	1,333	-	19,471
千葉県更田市	34,036	-	-	34,036
千葉県成田市	76,001	-	-	76,001
千葉県柏市	20,252	-	-	20,252
千葉県原市	16,755	-	-	16,755
千葉県鴨川市	48,137	-	-	48,137
千葉県浦安市	221,233	-	-	221,233
千葉県南房総市	32,908	800	-	32,108
東京都千代田区	123,262	-	-	123,262
東京都中央区	146,850	-	-	146,850
東京都港区	172,804	-	-	172,804
東京都新宿区	103,717	99	-	103,618
東京都文京区	40,498	-	-	40,498
東京都台東区	59,808	106	3,588	56,114
東京都墨田区	17,493	-	-	17,493
東京都江東区	75,033	-	-	75,033
東京都品川区	66,218	-	-	66,218
東京都大田区	64,133	-	-	64,133
東京都豊谷区	54,000	-	-	54,000
東京都豊島区	54,727	-	-	54,727
東京都北区	11,026	-	-	11,026
東京都八王子市	14,837	-	-	14,837
神奈川県横浜市長崎市	180,980	-	-	180,980
神奈川県川崎市	52,270	-	-	52,270
神奈川県相模原市	8,018	-	-	8,018
神奈川県鎌倉市	368	368	-	-
神奈川県藤沢市	26,544	-	-	26,544
神奈川県足柄下郡箱根町	116,358	625	3,004	112,729
神奈川県足柄下郡湯河原町	8,925	-	-	8,925
新潟県新潟市	90,267	-	-	90,267
新潟県長岡市	24,465	-	-	24,465
新潟県新発田市	22,677	-	-	22,677
新潟県村上市	18,794	-	-	18,794
新潟県妙高市	552	552	-	-
新潟県上越市	28,198	-	-	28,198
新潟県佐渡市	16,665	544	-	16,121
新潟県南魚沼市	19,519	891	-	18,628
新潟県蒲原市	38,494	647	-	37,847
富山県富山市	53,503	-	-	53,503
富山県砺波市	13,395	-	-	13,395
石川県小松市	82,305	474	-	81,831
石川県七尾市	25,762	-	-	25,762
石川県加賀市	10,915	-	-	10,915
福井県福井市	49,531	-	-	49,531
福井県あわら市	42,023	-	-	42,023
山梨県甲府市	26,312	-	-	26,312
山梨県富士吉田市	34,357	-	-	34,357
山梨県北杜市	28,422	899	-	28,422
山梨県笛吹市	899	-	-	899
山梨県南都留郡山中湖町	33,708	-	-	33,708
山梨県南都留郡富士河口湖町	32,813	409	-	32,404
長野県長野市	50,321	1,439	-	48,882
長野県長野市	50,113	178	-	49,935
長野県松本市	68,542	1,414	-	67,128
長野県上田市	17,344	-	-	17,344
長野県諏訪市	21,106	-	-	21,106
長野県伊那市	0	-	-	0
長野県大町市	15,472	-	-	15,472
長野県茅野市	19,234	-	-	19,234
長野県佐久市	15,500	-	-	15,500
長野県安曇野市	18,806	155	-	18,651
長野県北佐久郡軽井沢町	78,296	-	-	78,296
長野県北安曇郡白馬村	12,959	-	-	12,959
長野県北安曇郡白馬村	11,349	-	-	9,355
長野県下高井郡山内町	1,522	472	-	9,355
長野県下高井郡野沢温泉村	8,300	-	-	8,300
長野県下高井郡野沢温泉村	288	288	-	-

参考第7表 施設所在地(主な市区町村)、従業者数(3区分)別実宿泊者数 (人)

施設所在地 (主な市区町村)	従業者数(3区分)			実宿泊者数
	0~4人 1)	5~9人 1)	10人以上	
岐阜県岐阜市	33,526	-	-	33,526
岐阜県高山市	49,799	864	2,225	46,710
岐阜県郡上市	11,461	329	-	11,132
岐阜県下呂市	42,025	-	-	42,025
静岡県静岡市	47,921	-	-	47,921
静岡県浜松市	87,769	-	-	87,769
静岡県沼津市	30,248	-	-	30,248
静岡県熱海市	101,819	-	-	101,819
静岡県伊東市	82,967	838	-	82,129
静岡県御殿場市	38,477	-	-	38,477
静岡県下田市	1,563	-	-	-
静岡県伊豆市	31,238	-	-	31,238
静岡県伊豆の国市	13,994	-	-	13,994
静岡県賀茂郡東伊豆町	35,795	-	-	35,795
愛知県豊橋市	216,386	-	-	216,386
愛知県豊橋市	23,786	-	-	23,786
愛知県豊田市	19,004	-	-	19,004
愛知県豊田市	35,512	-	-	35,512
愛知県知多郡南知多町	12,214	-	-	12,214
三重県津市	25,617	-	-	25,617
三重県伊勢市	29,260	-	-	29,260
三重県桑名市	12,310	-	-	12,310
三重県鈴鹿市	22,357	-	-	22,357
三重県志摩市	56,394	-	-	56,394
三重県鳥羽市	63,180	1,954	-	61,226
滋賀県大津市	58,309	-	-	58,309
滋賀県彦根市	14,200	-	-	14,200
滋賀県長浜市	21,493	-	-	21,493
京都府京都市	257,415	932	5,541	250,942
京都府京都市	6,907	-	-	6,907
京都府京丹後市	13,957	-	-	13,957
大阪府大阪市	483,471	1,572	15,879	466,020
大阪府堺市	16,158	-	-	16,158
大阪府泉佐野市	24,953	-	-	24,953
兵庫県神戸市	201,562	-	-	201,562
兵庫県姫路市	44,514	-	-	44,514
兵庫県洲本市	36,684	-	-	36,684
兵庫県豊岡市	32,420	1,484	-	30,936
兵庫県美方郡香美町	3,309	237	-	3,072
奈良県奈良市	49,559	-	-	49,559
和歌山県和歌山市	54,915	-	-	54,915
和歌山県田辺市	14,145	-	-	14,145
和歌山県西牟婁郡白浜町	87,433	-	-	87,433
鳥取県鳥取市	24,889	-	-	24,889
鳥取県米子市	32,513	-	-	32,513
鳥取県東伯郡三朝町	8,897	-	-	8,897
鳥根県松江市	46,339	-	-	46,339
島根県浜田市	13,249	-	-	13,249
島根県出雲市	35,863	-	-	35,863
岡山県岡山市	51,941	-	-	51,941
岡山県倉敷市	39,726	-	-	39,726
広島県広島市	117,392	-	-	117,392
広島県呉市	9,151	-	-	9,151
広島県尾道市	10,503	-	-	10,503
広島県福山市	20,489	-	-	20,489
山口県下関市	18,003	-	-	18,003
山口県山口市	27,579	-	-	27,579
山口県長門市	37,261	-	-	37,261
徳島県徳島市	14,995	-	-	14,995
徳島県徳島市	31,034	-	-	31,034
香川県高松市	54,245	-	730	53,515
愛媛県松山市	94,036	-	-	94,036
愛媛県今治市	8,430	-	-	8,430
高知県高知市	58,746	-	-	58,746
福岡県北九州市	55,544	-	-	55,544
福岡県福岡市	185,280	-	3,162	182,118
福岡県久留米市	7,706	-	-	7,706
佐賀県佐賀市	21,510	-	-	21,510
佐賀県唐津市	15,619	-	-	15,619
佐賀県嬉野市	11,121	-	-	11,121
長崎県長崎市	63,084	-	-	63,084
長崎県佐世保市	53,720	-	-	53,720
長崎県諫早市	7,424	-	-	7,424
長崎県対馬市	201	201	-	-
長崎県五島市	157	157	-	-
長崎県雲仙市	222	222	-	-
長崎県南島原市	6,719	-	-	6,719
熊本県熊本市	0	-	-	-
熊本県八代市	61,769	-	-	61,769
熊本県鹿本市	10,888	-	-	10,888
熊本県山鹿市	6,667	-	-	6,667
熊本県上天草市	9,552	-	-	9,552
熊本県阿蘇市	15,196	-	-	15,196
熊本県天草市	8,124	122	-	8,002
熊本県阿蘇郡南小国町	8,450	-	-	8,450
大分県大分市	49,098	-	-	49,098
大分県別府市	91,349	403	-	90,946
大分県田布市	9,888	-	-	9,888
大分県中津市	15,378	383	1,856	13,139
宮崎県宮崎市	80,933	-	-	80,933
宮崎県都城市	15,676	-	-	15,676
鹿児島県鹿児島市	78,052	-	-	78,052
鹿児島県指宿市	23,811	-	-	23,811
鹿児島県薩摩川内市	10,209	-	-	10,209
鹿児島県霧島市	32,961	-	-	32,961
鹿児島県奄美市	16,603	560	-	16,043
沖縄県那覇市	52,886	-	-	52,886
沖縄県石垣市	17,471	977	-	16,494
沖縄県名護市	12,731	127	-	12,604
沖縄県うるま市	139	139	-	-
沖縄県宮古島市	19,194	-	-	19,194
沖縄県国頭郡本部町	126	126	-	-
沖縄県国頭郡恩納町	476	476	-	-
沖縄県国頭郡恩納村	29,784	-	-	29,784

1) 従業者数10人未満の施設については、標本調査を実施している。  
 ※本表は市区町村別、従業者数区分別において10施設以上の回収があったものについて表章している。  
 ※本表は、実数を表章しており、未回収分を推定した数値ではない。

参考第8表 施設所在地(主な市区町村)、従業者数(3区分) 別外国人延べ宿泊者数 (人泊)

施設所在地 (主な市区町村)	従業者数(3区分)				外国人延べ 宿泊者数
	従業者数(3区分)				
	0~4人(1)	5~9人(1)	10人以上	外国人延べ 宿泊者数	
北海道札幌市	7,705	0	-	7,705	3,195
北海道函館市	123	-	-	123	10
北海道小樽市	100	-	-	100	14,700
北海道旭川市	96	-	-	96	15,181
北海道釧路市	166	-	-	166	59,787
北海道帯広市	10	-	-	10	16,117
北海道北見市	5	-	-	5	1,961
北海道網走市	72	-	-	72	2,622
北海道千歳市	72	-	-	72	1,443
北海道登別市	37	-	-	37	20,337
北海道後志総合振興局倶知安町	0	-	-	0	15,394
北海道後志総合振興局美幌町	10	-	-	10	7,174
青森県青森市	212	-	-	212	6,015
青森県弘前市	87	-	-	87	4,614
青森県八戸市	1,055	-	-	1,055	523
岩手県盛岡市	313	-	-	313	48
岩手県花巻市	0	-	-	0	8,564
岩手県北上市	232	-	-	232	891
岩手県釜石市	20	-	-	20	219
岩手県奥州市	12	-	-	12	69
宮城県仙台市	2,469	-	-	2,469	762
宮城県気仙沼市	28	-	-	28	315
宮城県大崎市	311	-	-	311	0
宮城県宮城県松島町	17	-	-	17	398
秋田県秋田市	380	-	-	380	229
秋田県横手市	80	-	-	80	37
秋田県大仙市	0	-	-	0	0
秋田県仙北市	29	-	-	29	15
山形県山形市	87	-	-	87	17
山形県米沢市	25	-	-	25	12
山形県鶴岡市	241	-	-	241	16
山形県天童市	0	-	-	0	8
福島県福島市	186	-	-	186	18
福島県会津若松市	166	-	-	166	332
福島県郡山市	350	-	-	350	0
福島県いわき市	79	0	-	79	583
福島県南相馬市	66	-	-	66	0
福島県郡山市	429	-	-	429	142
茨城県水戸市	190	-	-	190	26
茨城県つくば市	152	-	-	152	409
茨城県神栖市	461	-	-	461	1
栃木県宇都宮市	180	-	-	180	60
栃木県日光市	69	26	3	44	456
栃木県那須塩原市	44	-	-	44	1
栃木県那須郡那須町	0	0	-	0	0
群馬県前橋市	193	-	-	193	64
群馬県高崎市	61	-	-	61	1,663
群馬県渋川市	18	-	-	18	120
群馬県吾妻郡嬬恋村	2	-	-	2	486
群馬県吾妻郡草津町	0	-	-	0	32
群馬県利根郡片品村	0	-	-	0	0
群馬県利根郡みなかみ町	93	-	-	93	0
埼玉県さいたま市	1,317	-	-	1,317	207
埼玉県千葉市	4,981	-	-	4,981	6
千葉県船山市	79	0	-	79	11
千葉県更田市	97	-	-	97	31
千葉県成田市	382	-	-	382	13
千葉県柏市	129	-	-	129	0
千葉県原市	13	-	-	13	0
千葉県鴨川市	13	-	-	13	0
千葉県浦安市	3,195	-	-	3,195	-
千葉県南房総市	10	5	-	10	-
東京都千代田区	14,700	-	-	14,700	-
東京都中央区	15,181	-	-	15,181	-
東京都港区	59,787	-	-	59,787	-
東京都新宿区	16,302	185	-	16,302	-
東京都文京区	1,961	-	-	1,961	-
東京都台東区	3,546	228	696	3,546	-
東京都墨田区	1,443	-	-	1,443	-
東京都江東区	20,337	-	-	20,337	-
東京都品川区	15,394	-	-	15,394	-
東京都大田区	7,174	-	-	7,174	-
東京都渋谷区	6,015	-	-	6,015	-
東京都豊島区	4,614	-	-	4,614	-
東京都北区	523	-	-	523	-
東京都八王子市	48	-	-	48	-
神奈川県横浜市長瀬市	8,564	-	-	8,564	-
神奈川県相模原市	891	-	-	891	-
神奈川県鎌倉市	219	-	-	219	-
神奈川県藤沢市	69	69	-	69	-
神奈川県足柄下郡箱根町	762	-	-	762	-
神奈川県足柄下郡湯河原町	315	6	4	315	-
神奈川県厚木市	0	-	-	0	-
新潟県新潟市	398	-	-	398	-
新潟県長岡市	229	-	-	229	-
新潟県新発田市	37	-	-	37	-
新潟県新井市	0	-	-	0	-
新潟県上越市	15	15	-	15	-
新潟県佐渡市	17	-	-	17	-
新潟県南魚沼市	4	4	-	4	-
新潟県南魚沼郡湯沢町	8	0	-	8	-
富山県富山市	18	0	-	18	-
富山県小松市	332	-	-	332	-
石川県金沢市	0	-	-	0	-
石川県七尾市	583	1	-	583	-
石川県小松市	142	-	-	142	-
福井県福井市	26	-	-	26	-
福井県あわら市	409	-	-	409	-
山梨県甲府市	1	-	-	1	-
山梨県富士吉田市	60	-	-	60	-
山梨県北杜市	456	-	-	456	-
山梨県笛吹市	1	1	-	1	-
山梨県南都留郡山中湖村	0	-	-	0	-
山梨県南都留郡富士河口湖町	64	0	-	64	-
長野県長野市	1,663	19	-	1,663	-
長野県上田市	120	0	-	120	-
長野県松本市	486	7	-	479	-
長野県諏訪市	32	-	-	32	-
長野県伊那市	0	-	-	0	-
長野県大町市	0	-	-	0	-
長野県茅野市	4	-	-	4	-
長野県佐久市	64	-	-	64	-
長野県安曇野市	0	0	-	0	-
長野県北佐久郡軽井沢町	207	0	-	207	-
長野県下伊那郡阿智村	6	-	-	6	-
長野県北安曇郡白馬村	42	-	-	42	-
長野県下高井郡山内町	13	31	-	13	-
長野県下高井郡野沢温泉村	0	0	-	0	-



参考第8表 施設所在地(主な市区町村)、従業者数(3区分) 別外国人延べ宿泊者数 (人泊)

施設所在地 (主な市区町村)	従業者数(3区分)			外国人延べ 宿泊者数	外国人延べ 宿泊者数	従業者数(3区分)			外国人延べ 宿泊者数
	0~4人	5~9人	10人以上			0~4人	5~9人	10人以上	
岐阜県岐阜市	696	-	696	696	-	-	696	-	-
岐阜県高山市	6,291	0	0	6,291	-	-	6,291	-	-
岐阜県郡上市	0	0	0	0	-	-	0	-	-
岐阜県下呂市	0	-	-	0	-	-	0	-	-
静岡県静岡市	413	-	-	413	-	-	413	-	-
静岡県浜松市	4,536	-	-	4,536	-	-	4,536	-	-
静岡県沼津市	461	-	-	461	-	-	461	-	-
静岡県熱海市	158	-	-	158	-	-	158	-	-
静岡県伊東市	60	42	18	120	-	-	120	-	-
静岡県御殿場市	441	-	-	441	-	-	441	-	-
静岡県下田市	14	-	-	14	-	-	14	-	-
静岡県伊豆市	150	-	-	150	-	-	150	-	-
静岡県伊豆の国市	655	-	-	655	-	-	655	-	-
静岡県賀茂郡東伊豆町	47	-	-	47	-	-	47	-	-
愛知県名古屋	2,269	-	-	2,269	-	-	2,269	-	-
愛知県豊橋市	254	-	-	254	-	-	254	-	-
愛知県豊田市	203	-	-	203	-	-	203	-	-
愛知県蒲郡市	8	-	-	8	-	-	8	-	-
愛知県知多郡南知多町	28	-	-	28	-	-	28	-	-
三重県津市	74	-	-	74	-	-	74	-	-
三重県伊勢市	7	-	-	7	-	-	7	-	-
三重県桑名市	4	-	-	4	-	-	4	-	-
三重県鈴鹿市	468	-	-	468	-	-	468	-	-
三重県鳥羽市	16	-	-	16	-	-	16	-	-
三重県志摩市	20	14	6	40	-	-	40	-	-
滋賀県大津市	115	-	-	115	-	-	115	-	-
滋賀県彦根市	23	-	-	23	-	-	23	-	-
滋賀県長浜市	0	-	-	0	-	-	0	-	-
滋賀県甲斐市	2,911	85	20	3,016	-	-	3,016	-	-
京都府京都市	5	-	-	5	-	-	5	-	-
京都府宇津市	156	-	-	156	-	-	156	-	-
京都府京丹後市	6,973	44	20	7,037	-	-	7,037	-	-
京都府大阪市	1,077	-	-	1,077	-	-	1,077	-	-
大阪府堺市	2,054	-	-	2,054	-	-	2,054	-	-
大阪府泉佐野市	3,678	-	-	3,678	-	-	3,678	-	-
兵庫県神戸市	152	-	-	152	-	-	152	-	-
兵庫県姫路市	0	-	-	0	-	-	0	-	-
兵庫県洲本市	48	-	-	48	-	-	48	-	-
兵庫県豊岡市	0	-	-	0	-	-	0	-	-
兵庫県美方郡香美町	341	-	-	341	-	-	341	-	-
奈良県奈良市	239	-	-	239	-	-	239	-	-
和歌山県和歌山市	18	-	-	18	-	-	18	-	-
和歌山県西牟婁郡白浜町	163	-	-	163	-	-	163	-	-
鳥取県鳥取市	96	-	-	96	-	-	96	-	-
鳥取県米子市	0	-	-	0	-	-	0	-	-
鳥取県東伯郡三朝町	28	-	-	28	-	-	28	-	-
鳥根県松江市	241	-	-	241	-	-	241	-	-
島根県浜田市	67	-	-	67	-	-	67	-	-
島根県出雲市	332	-	-	332	-	-	332	-	-
岡山県岡山市	139	-	-	139	-	-	139	-	-
岡山県倉敷市	1,449	-	-	1,449	-	-	1,449	-	-
広島県広島市	63	-	-	63	-	-	63	-	-
広島県呉市	68	-	-	68	-	-	68	-	-
広島県尾道市	141	-	-	141	-	-	141	-	-
広島県福山市	6	-	-	6	-	-	6	-	-
山口県下関市	56	-	-	56	-	-	56	-	-
山口県山口市	114	-	-	114	-	-	114	-	-
山口県長門市	0	-	-	0	-	-	0	-	-
徳島県徳島市	202	-	-	202	-	-	202	-	-

1) 従業者数10人未満の施設については、標本調査を実施している。  
 ※本表は市区町村別、従業者数区分別において10施設以上の回収があったものについて表章している。  
 ※本表は、実数を表章しており、未回収分を推定した数値ではない。

参考第9表 施設所在地(主な市区町村)、従業者数(3区分) 別外国人実宿泊者数 (人)

施設所在地 (主な市区町村)	従業者数(3区分)				外国人 実宿泊者数
	従業者数(3区分)				
	0~4人	5~9人	10人以上	外国人 実宿泊者数	
北海道札幌市	4,047	0	-	4,047	2,490
北海道函館市	89	-	-	10	5
北海道小樽市	78	-	-	4,227	4,227
北海道旭川市	36	-	-	5,991	5,991
北海道釧路市	116	-	-	19,223	19,223
北海道帯広市	9	-	-	4,168	4,168
北海道北見市	4	-	-	910	910
北海道網走市	51	-	-	1,082	969
北海道千歳市	49	-	-	655	655
北海道登別市	19	-	-	8,740	8,740
北海道後志総合振興局倶知安町	0	0	-	-	-
北海道後志総合振興局美幌町	5	-	-	-	-
青森県青森市	137	-	-	137	137
青森県弘前市	59	-	-	59	59
青森県八戸市	272	-	-	272	272
岩手県盛岡市	131	-	-	131	131
岩手県花巻市	0	-	-	0	0
岩手県北上市	23	-	-	23	23
岩手県釜石市	18	-	-	18	18
岩手県奥州市	4	-	-	4	4
宮城県仙台市	1,422	-	-	1,422	439
宮城県気仙沼市	28	-	-	28	28
宮城県大崎市	197	-	-	197	197
宮城県宮城県郡松島町	11	-	-	11	11
秋田県秋田市	367	-	-	367	264
秋田県横手市	8	-	-	7	7
秋田県大仙市	0	-	-	0	0
秋田県北上市	15	-	-	15	15
山形県山形市	69	-	-	16	16
山形県米沢市	17	-	-	16	16
山形県鶴岡市	112	-	-	4	4
山形県天童市	0	-	-	11	11
福島県福島市	90	-	-	202	202
福島県会津若松市	131	-	-	0	0
福島県郡山市	114	-	-	144	143
福島県いわき市	41	-	-	0	0
福島県南相馬市	27	-	-	85	85
福島県郡山市猪苗代町	60	-	-	26	26
茨城県つくば市	110	-	-	283	283
茨城県神栖市	70	-	-	1	1
栃木県宇都宮市	166	-	-	56	56
栃木県日光市	157	-	-	419	419
栃木県那須塩原市	53	20	1	1	1
栃木県那須郡那須町	34	-	-	419	419
群馬県前橋市	0	0	-	0	0
群馬県高崎市	95	-	-	62	62
群馬県渋川市	35	-	-	468	456
群馬県吾妻郡嬬恋村	18	-	-	110	110
群馬県吾妻郡草津町	2	-	-	195	188
群馬県利根郡片品村	0	-	-	24	24
群馬県利根郡みなかみ町	0	0	-	0	0
埼玉県川越市	93	-	-	0	0
埼玉県さいたま市	487	-	-	1	1
埼玉県千葉市	2,872	-	-	4	4
千葉県館山市	65	0	-	37	37
千葉県更田市	76	-	-	0	0
千葉県成田市	27,859	-	-	155	155
千葉県柏市	155	-	-	6	6
千葉県原市	117	-	-	13	13
千葉県鴨川市	11	-	-	0	0
千葉県浦安市	2,490	-	-	-	2,490
千葉県南房総市	10	5	-	-	-
東京都千代田区	4,227	-	-	-	-
東京都中央区	5,991	-	-	-	-
東京都港区	19,223	-	-	-	-
東京都新宿区	4,168	8	-	-	-
東京都文京区	910	-	-	-	-
東京都台東区	1,082	19	94	-	-
東京都墨田区	655	-	-	-	-
東京都江東区	8,740	-	-	-	-
東京都品川区	5,681	-	-	-	-
東京都大田区	4,920	-	-	-	-
東京都渋谷区	1,366	-	-	-	-
東京都豊島区	1,523	-	-	-	-
東京都北区	104	-	-	-	-
東京都八王子市	36	-	-	-	-
神奈川県横浜市	3,692	-	-	-	-
神奈川県横浜市	740	-	-	-	-
神奈川県相模原市	15	-	-	-	-
神奈川県鎌倉市	38	38	-	-	-
神奈川県足柄下郡箱根町	439	-	-	-	-
神奈川県足柄下郡湯河原町	265	6	4	-	-
神奈川県長岡市	0	-	-	-	-
新潟県新潟市	264	-	-	-	-
新潟県新潟市	64	-	-	-	-
新潟県新潟市	7	-	-	-	-
新潟県新潟市	0	-	-	-	-
新潟県妙高市	15	15	-	-	-
新潟県上越市	16	-	-	-	-
新潟県佐渡市	16	4	-	-	-
新潟県南魚沼市	4	0	-	-	-
新潟県南魚沼郡湯沢町	11	0	-	-	-
富山県富山市	202	-	-	-	-
富山県富山市	0	-	-	-	-
石川県小松市	144	1	-	-	-
石川県七尾市	0	-	-	-	-
石川県加賀市	85	-	-	-	-
福井県福井市	26	-	-	-	-
福井県あわら市	283	-	-	-	-
山梨県甲府市	1	-	-	-	-
山梨県富士吉田市	419	-	-	-	-
山梨県北杜市	1	1	-	-	-
山梨県笛吹市	0	-	-	-	-
山梨県南都留郡山中湖村	62	0	-	-	-
山梨県南都留郡富士河口湖町	468	12	-	-	-
長野県長野市	110	0	-	-	-
長野県松本市	195	7	-	-	-
長野県上田市	24	-	-	-	-
長野県諏訪市	0	-	-	-	-
長野県伊那市	0	-	-	-	-
長野県大町市	1	1	-	-	-
長野県茅野市	4	-	-	-	-
長野県佐久市	37	-	-	-	-
長野県安曇野市	0	0	-	-	-
長野県北佐久郡軽井沢町	155	-	-	-	-
長野県下伊那郡阿智村	6	-	-	-	-
長野県北安曇郡白馬村	12	9	3	-	-
長野県下高井郡山内町	13	-	-	-	-
長野県下高井郡野沢温泉村	0	0	-	-	-

参考第9表 施設所在地(主な市区町村)、従業者数(3区分) 別外国人実宿泊者数

(人)

施設所在地 (主な市区町村)	従業者数(3区分)			外国人 実宿泊者数	外国人 実宿泊者数
	0~4人	5~9人	10人以上		
岐阜県岐阜市	664	-	-	94	94
岐阜県高山市	5,054	0	0	86	86
岐阜県郡上市	0	0	-	10	10
岐阜県下呂市	0	-	-	23	23
静岡県静岡市	137	-	-	198	198
静岡県浜松市	617	-	-	797	760
静岡県沼津市	146	-	-	56	56
静岡県熱海市	111	-	-	431	431
静岡県伊東市	39	21	-	0	0
静岡県御殿場市	323	-	-	0	0
静岡県下田市	8	8	-	388	388
静岡県伊豆市	44	-	-	2,764	2,764
静岡県伊豆の国市	117	-	-	16	16
静岡県賀茂郡東伊豆町	43	-	-	0	0
愛知県名古屋市中区	1,627	-	-	0	0
愛知県豊橋市	75	-	-	0	0
愛知県豊田市	148	-	-	0	0
愛知県蒲郡市	8	-	-	0	0
愛知県知多郡南知多町	28	-	-	160	160
三重県津市	56	-	-	46	46
三重県伊勢市	6	-	-	0	0
三重県桑名市	2	-	-	0	0
三重県鈴鹿市	52	-	-	3	3
三重県鳥羽市	11	-	-	2	2
三重県志摩市	19	14	-	0	0
滋賀県彦根市	103	-	-	232	232
滋賀県長浜市	18	-	-	66	66
滋賀県米子市	0	-	-	4	4
京都府京都市	2,105	26	-	9	9
京都府京都市	44	-	-	424	424
京都府京都市	3,937	14	10	24	24
京都府京都市	5	-	-	214	214
大阪府大阪市	44	-	-	3	3
大阪府堺市	3,961	-	-	0	0
大阪府堺市	560	-	-	40	40
兵庫県神戸市	753	-	-	2	2
兵庫県姫路市	1,727	-	-	0	0
兵庫県姫路市	99	-	-	0	0
兵庫県洲本市	0	-	-	0	0
兵庫県豊岡市	21	0	-	0	0
兵庫県美方郡香美町	0	0	-	0	0
奈良県奈良市	266	-	-	161	161
和歌山県和歌山市	165	-	-	41	40
和歌山県西牟婁郡白浜町	0	-	-	125	125
鳥取県鳥取市	14	-	-	0	0
鳥取県米子市	160	-	-	0	0
鳥取県東伯郡三朝町	27	-	-	0	0
鳥根県松江市	27	-	-	4	4
島根県浜田市	100	-	-	0	0
島根県出雲市	38	-	-	0	0
岡山県岡山市	234	-	-	0	0
岡山県倉敷市	130	-	-	0	0
広島県広島市	1,160	-	-	0	0
広島県尾道市	52	-	-	0	0
広島県福山市	39	-	-	0	0
山口県下関市	92	-	-	0	0
山口県山口市	4	-	-	0	0
山口県長門市	29	-	-	0	0
山口県長門市	59	-	-	0	0
徳島県徳島市	0	-	-	139	139

1) 従業者数10人未満の施設については、標本調査を実施している。  
 ※本表は市区町村別、従業者数区分別において10施設以上の回収があったものについて表章している。  
 ※本表は、実数を表章しており、未回収分を推定した数値ではない。

参考第10表 施設所在地(主な市区町村)、従業員数(3区分)別定員稼働率 (%)

施設所在地 (主な市区町村)	従業員数(3区分)			定員稼働率	10人以上
	0~4人	5~9人	10人以上		
北海道札幌市	24.5	13.6	-	24.7	-
北海道函館市	28.2	-	-	28.2	-
北海道小樽市	35.2	-	-	35.2	-
北海道旭川市	38.6	-	-	38.6	-
北海道釧路市	41.2	-	-	41.2	-
北海道帯広市	61.3	-	-	61.3	-
北海道北見市	41.5	-	-	41.5	-
北海道網走市	41.7	-	-	41.7	-
北海道千歳市	40.5	-	-	40.5	-
北海道登別市	20.3	-	-	20.3	-
北海道後志総合振興局倶知安町	6.6	-	-	-	-
青森県青森市	10.9	-	-	10.9	-
青森県弘前市	35.3	-	-	35.3	-
青森県八戸市	32.7	-	-	32.7	-
岩手県盛岡市	51.4	-	-	51.4	-
岩手県花巻市	33.0	-	-	33.0	-
岩手県釜石市	24.0	-	-	24.0	-
岩手県釜田町	57.2	-	-	57.2	-
岩手県奥州市	25.2	-	-	25.2	-
宮城県仙台市	38.8	-	-	38.8	-
宮城県気仙沼市	32.6	-	-	32.6	-
宮城県大崎市	27.5	-	-	27.5	-
宮城県宮城郡松島町	20.5	-	-	20.5	-
秋田県秋田市	21.9	-	-	21.9	-
秋田県横手市	43.6	-	-	43.6	-
秋田県大仙市	37.1	-	-	37.1	-
秋田県仙北市	28.5	-	-	28.5	-
山形県山形市	25.7	-	-	25.7	-
山形県米沢市	30.5	-	-	30.5	-
山形県鶴岡市	45.9	-	-	45.9	-
山形県天童市	33.1	-	-	33.1	-
福島県福島市	20.4	-	-	20.4	-
福島県会津若松市	25.8	-	-	25.8	-
福島県郡山市	28.0	-	-	28.0	-
福島県いわき市	22.8	-	-	22.8	-
福島県南相馬市	28.9	-	-	28.9	-
福島県郡山市	33.7	-	-	33.7	-
茨城県つくば市	17.3	-	-	17.3	-
茨城県神栖町	33.7	-	-	33.7	-
栃木県宇都宮市	14.8	-	-	14.8	-
栃木県日光市	38.9	-	-	38.9	-
栃木県那須塩原市	22.9	-	-	22.9	-
栃木県那須郡那須町	23.0	-	-	23.0	-
栃木県那須郡鹿沼市	33.2	-	-	33.2	-
栃木県宇都宮市	26.9	10.5	23.7	27.6	-
栃木県那須郡塩原市	36.6	-	-	36.6	-
群馬県前橋市	40.3	19.5	-	41.4	-
群馬県高崎市	48.0	-	-	48.0	-
群馬県渋川市	34.1	-	-	34.1	-
群馬県吾妻郡草津町	26.3	-	-	26.3	-
群馬県利根郡片品村	24.6	-	-	24.6	-
群馬県利根郡みなかみ町	33.4	-	-	33.4	-
埼玉県さいたま市	1.9	-	-	-	-
埼玉県川口市	19.9	-	-	19.9	-
埼玉県熊谷市	27.2	-	-	27.2	-
埼玉県蕨市	37.2	-	-	37.2	-
埼玉県鴻巣市	35.6	-	-	35.6	-
千葉県千葉市	42.4	23.9	-	45.0	-
千葉県成田市	38.2	-	-	38.2	-
千葉県柏市	23.1	-	-	23.1	-
千葉県市原市	35.0	-	-	35.0	-
千葉県鴨川市	36.3	-	-	36.3	-
千葉県鴨川市	33.6	-	-	33.6	-
千葉県浦安市	24.0	-	-	24.0	-
千葉県南房総市	37.5	9.4	-	41.8	-
東京都千代田区	27.2	-	-	27.2	-
東京都中央区	28.6	-	-	28.6	-
東京都港区	25.5	-	-	25.5	-
東京都新宿区	22.3	7.7	-	22.3	-
東京都文京区	36.5	-	-	36.5	-
東京都台東区	22.4	7.2	13.8	24.0	-
東京都墨田区	20.1	-	-	20.1	-
東京都江東区	32.6	-	-	32.6	-
東京都品川区	36.7	-	-	36.7	-
東京都大田区	32.6	-	-	32.6	-
東京都渋谷区	41.3	-	-	41.3	-
東京都豊島区	27.0	-	-	27.0	-
東京都北区	24.5	-	-	24.5	-
東京都八王子市	26.6	-	-	26.6	-
神奈川県横浜市	32.4	-	-	32.4	-
神奈川県川崎市	37.4	-	-	37.4	-
神奈川県相模原市	29.5	-	-	29.5	-
神奈川県鎌倉市	21.9	21.9	-	21.9	-
神奈川県藤沢市	48.4	-	-	48.4	-
神奈川県足柄下郡箱根町	33.1	9.0	15.3	34.8	-
神奈川県足柄下郡湯河原町	25.3	-	-	25.3	-
新潟県新潟市	47.2	-	-	47.2	-
新潟県長岡市	38.0	-	-	38.0	-
新潟県新潟市	31.3	-	-	31.3	-
新潟県新井市	40.8	-	-	40.8	-
新潟県妙高市	7.3	7.3	-	7.3	-
新潟県上越市	36.9	-	-	36.9	-
新潟県佐渡市	23.1	9.0	-	23.1	-
新潟県南魚沼市	18.1	16.3	-	18.1	-
新潟県南魚沼郡湯沢町	20.1	8.3	-	20.1	-
富山県富山市	33.2	-	-	33.2	-
富山県小松市	22.2	-	-	22.2	-
石川県金沢市	22.7	10.9	-	22.7	-
石川県七尾市	19.3	-	-	19.3	-
石川県小松市	34.7	-	-	34.7	-
石川県加賀市	19.4	-	-	19.4	-
福井県福井市	48.2	-	-	48.2	-
福井県あわら市	25.2	-	-	25.2	-
山梨県甲府市	43.9	-	-	43.9	-
山梨県富士吉田市	31.2	-	-	31.2	-
山梨県北杜市	8.5	8.5	-	8.5	-
山梨県笛吹市	24.4	-	-	24.4	-
山梨県南都留郡山中湖村	33.2	5.6	-	33.2	-
山梨県南都留郡富士河口湖町	9.8	9.8	-	9.8	-
長野県長野市	25.8	3.3	-	25.8	-
長野県長野市	40.3	3.3	-	40.3	-
長野県松本市	9.8	9.8	-	9.8	-
長野県上田市	30.6	-	-	30.6	-
長野県諏訪市	35.6	-	-	35.6	-
長野県伊那市	0.0	0.0	-	0.0	-
長野県大町市	16.0	-	-	16.0	-
長野県茅野市	33.8	-	-	33.8	-
長野県佐久市	34.2	-	-	34.2	-
長野県安曇野市	30.4	10.7	-	31.4	-
長野県北佐久郡軽井沢町	45.3	-	-	45.3	-
長野県下伊那郡阿智村	20.9	-	-	20.9	-
長野県北安曇郡白馬村	15.2	10.5	4.0	20.9	-
長野県下高井郡山内町	9.2	9.2	-	9.2	-
長野県下高井郡野沢温泉村	3.5	3.5	-	3.5	-

参考第10表 施設所在地(主な市区町村)、従業員数(3区分)別定員稼働率 (%)

施設所在地 (主な市区町村)	従業員数(3区分)			定員稼働率
	0~4人 1)	5~9人 1)	10人以上	
岐阜県岐阜市	28.3	-	28.3	28.3
岐阜県高山市	27.0	9.7	20.1	28.3
岐阜県郡上市	19.1	6.0	-	20.8
岐阜県下呂市	26.6	-	-	26.6
静岡県静岡市	36.8	-	-	36.8
静岡県浜松市	30.5	-	-	30.5
静岡県沼津市	42.6	-	-	42.6
静岡県熱海市	27.3	-	-	27.3
静岡県伊東市	33.6	11.2	-	34.4
静岡県御殿場市	48.2	-	-	48.2
静岡県下田市	25.0	-	-	-
静岡県伊豆市	35.1	-	-	35.1
静岡県伊豆の国市	24.3	-	-	24.3
静岡県賀茂郡東伊豆町	39.9	-	-	39.9
愛知県名古屋	30.2	-	-	30.2
愛知県豊橋市	42.0	-	-	42.0
愛知県豊田市	24.0	-	-	24.0
愛知県蒲郡市	25.7	-	-	25.7
愛知県知多郡南知多町	23.9	-	-	23.9
三重県津市	36.1	-	-	36.1
三重県伊勢市	37.9	-	-	37.9
三重県桑名市	48.2	-	-	48.2
三重県鈴鹿市	41.4	-	-	41.4
三重県鳥羽市	30.9	-	-	30.9
三重県志摩市	36.9	25.5	-	37.5
滋賀県彦根市	29.5	-	-	29.5
滋賀県長浜市	30.6	-	-	30.6
滋賀県栗原市	32.0	-	-	32.0
滋賀県大津市	16.3	5.3	13.0	16.6
京都府京都市	26.7	-	-	26.7
京都府宇津市	38.6	-	-	38.6
京都府京丹後市	21.6	-	-	21.6
大阪府大阪市	4.6	-	22.4	21.9
大阪府堺市	32.5	-	-	32.5
大阪府泉佐野市	22.9	-	-	22.9
兵庫県神戸市	31.9	-	-	31.9
兵庫県姫路市	31.7	-	-	31.7
兵庫県豊岡市	51.2	-	-	51.2
兵庫県本庄市	27.5	-	-	27.5
兵庫県三木市	10.8	-	-	10.8
兵庫県美方郡香美町	2.6	-	-	2.6
奈良県奈良市	23.6	-	-	23.6
和歌山県和歌山市	53.4	-	-	53.4
和歌山県田辺市	29.2	-	-	29.2
和歌山県西牟婁郡白浜町	50.2	-	-	50.2
鳥取県鳥取市	44.0	-	-	44.0
鳥取県米子市	17.7	-	-	17.7
鳥取県東伯郡三朝町	16.7	-	-	16.7
鳥根県松江市	30.8	-	-	30.8
島根県浜田市	30.4	-	-	30.4
島根県出雲市	51.2	-	-	51.2
岡山県倉敷市	29.6	-	-	29.6
岡山県赤松市	34.4	-	-	34.4
広島県広島市	28.0	-	-	28.0
広島県尾道市	26.6	-	-	26.6
広島県福山市	40.5	-	-	40.5
山口県下関市	32.4	-	-	32.4
山口県山口市	15.1	-	-	15.1
山口県長門市	39.7	-	-	39.7
山口県美祇町	36.6	-	-	36.6
徳島県徳島市	25.7	-	-	25.7
徳島県美波町	40.4	-	-	40.4

施設所在地 (主な市区町村)	従業員数(3区分)			定員稼働率
	0~4人 1)	5~9人 1)	10人以上	
香川県高松市	29.3	-	11.5	29.9
愛媛県松山市	31.6	-	-	31.6
愛媛県今治市	21.6	-	-	21.6
高知県高知市	33.3	-	-	33.3
福岡県北九州市	33.2	-	-	33.2
福岡県福岡市	22.1	-	21.9	22.1
福岡県久留米市	24.4	-	-	24.4
佐賀県佐賀市	38.1	-	-	38.1
佐賀県唐津市	33.1	-	-	33.1
佐賀県嬉野市	15.8	-	-	15.8
長崎県長崎市	29.2	-	-	29.2
長崎県佐世保市	28.8	-	-	28.8
長崎県諫早市	29.3	-	-	29.3
長崎県松浦市	8.9	8.9	-	8.9
長崎県対馬市	5.2	-	-	5.2
長崎県五島市	8.9	-	-	8.9
長崎県雲仙市	14.0	-	-	14.0
長崎県南島原市	0.0	-	-	-
熊本県熊本市	27.9	-	-	27.9
熊本県八代市	39.2	-	-	39.2
熊本県山鹿市	19.9	-	-	19.9
熊本県上天草市	28.7	-	-	28.7
熊本県阿蘇市	16.7	-	-	16.7
熊本県天草市	25.2	5.8	-	26.9
熊本県阿蘇郡南小国町	29.2	-	-	29.2
大分県大分市	36.5	-	-	36.5
大分県別府市	30.6	-	-	30.6
大分県田田市	19.7	-	-	19.7
大分県臼杵市	23.3	-	21.2	24.7
宮崎県宮崎市	28.2	-	-	28.2
宮崎県都城市	38.5	-	-	38.5
鹿児島県鹿児島市	32.4	-	-	32.4
鹿児島県指宿市	21.5	-	-	21.5
鹿児島県薩摩川内市	31.3	-	-	31.3
鹿児島県霧島市	29.0	-	-	29.0
鹿児島県奄美市	64.5	32.3	-	67.5
沖縄県那覇市	16.1	-	-	16.1
沖縄県石垣市	17.4	-	-	17.4
沖縄県名護市	20.8	6.5	-	23.6
沖縄県うるま市	8.4	-	-	8.4
沖縄県宮古島市	37.9	-	-	37.9
沖縄県国頭郡今帰仁村	4.9	-	-	4.9
沖縄県国頭郡本部町	10.3	4.9	-	10.3
沖縄県国頭郡恩納村	24.1	-	-	24.1

1) 従業員数10人未満の施設については、標本調査を実施している。  
 ※本表は市区町村別、従業員数別に10施設以上の回収があったものについて表章している。  
 ※本表は、実数から計算した稼働率を表章しており、未回収分を推定した数値ではない。

参考第1-1表 施設所在地(主な市区町村)、従業員数(3区分) 別利用客室数(室)

施設所在地 (主な市区町村)	従業員数(3区分)			利用客室数	10人以上
	0~4人(1)	5~9人(1)	10人以上		
北海道札幌市	227,960	1,205	-	227,755	-
北海道函館市	39,837	-	-	39,837	-
北海道小樽市	19,108	-	-	19,108	-
北海道旭川市	47,975	-	-	47,975	-
北海道釧路市	52,243	-	-	52,243	-
北海道帯広市	47,929	-	-	47,929	-
北海道北見市	31,510	-	-	31,510	-
北海道網走市	18,290	-	-	18,290	-
北海道千歳市	28,049	-	-	28,049	-
北海道登別市	8,022	-	-	8,022	-
北海道後志総合振興局倶知安町	135	-	-	-	-
北海道後志総合振興局興部町	7,282	-	-	7,282	-
青森県青森市	42,512	-	-	42,512	-
青森県弘前市	18,808	-	-	18,808	-
青森県八戸市	26,891	-	-	26,891	-
岩手県盛岡市	58,367	-	-	58,367	-
岩手県花巻市	16,415	-	-	16,415	-
岩手県北上市	24,904	-	-	24,904	-
岩手県釜石市	5,333	-	-	5,333	-
岩手県奥州市	11,132	-	-	11,132	-
宮城県仙台市	167,126	-	-	167,126	-
宮城県気仙沼市	9,326	-	-	9,326	-
宮城県大崎市	13,278	-	-	13,278	-
宮城県宮城郡松島町	8,765	-	-	8,765	-
秋田県秋田市	44,025	-	-	44,025	-
秋田県横手市	11,109	-	-	11,109	-
秋田県大仙市	5,631	-	-	5,631	-
秋田県仙北市	11,984	-	-	11,984	-
山形県山形市	39,040	-	-	39,040	-
山形県米沢市	15,390	-	-	15,390	-
山形県鶴岡市	32,402	-	-	32,402	-
山形県天童市	8,744	-	-	8,744	-
福島県福島市	28,262	-	-	28,262	-
福島県会津若松市	20,588	-	-	20,588	-
福島県郡山市	29,324	-	-	29,324	-
福島県いわき市	36,019	552	-	35,467	-
福島県南相馬市	12,140	-	-	12,140	-
福島県郡山郡猪苗代町	6,148	-	-	6,148	-
茨城県つくば市	21,366	-	-	21,366	-
茨城県神栖市	11,148	-	-	11,148	-
栃木県宇都宮市	23,223	-	-	23,223	-
栃木県日光市	51,777	-	-	51,777	-
栃木県那須塩原市	40,554	2,051	-	38,039	-
栃木県那須郡那須町	21,982	-	-	21,982	-
群馬県前橋市	28,723	622	-	28,101	-
群馬県高崎市	24,648	-	-	24,648	-
群馬県渋川市	24,448	-	-	24,448	-
群馬県吾妻郡嬬恋村	16,473	-	-	16,473	-
群馬県吾妻郡草津町	15,202	-	-	15,202	-
群馬県利根郡片品村	16,602	-	-	16,602	-
群馬県利根郡みなかみ町	187	187	-	-	-
埼玉県さいたま市	9,577	-	-	9,577	-
埼玉県千葉市	35,280	-	-	35,280	-
千葉県館山市	92,022	-	-	92,022	-
千葉県更田市	10,001	721	-	9,280	-
千葉県成田市	21,379	-	-	21,379	-
千葉県柏市	88,224	-	-	88,224	-
千葉県原市	22,223	-	-	22,223	-
千葉県鴨川市	18,762	-	-	18,762	-
千葉県鴨川市	18,617	-	-	18,617	-
千葉県浦安市	104,153	-	-	104,153	-
千葉県南房総市	12,186	316	-	12,186	-
東京都千代田区	139,532	-	-	139,532	-
東京都中央区	164,085	-	-	164,085	-
東京都港区	213,867	-	-	213,867	-
東京都新宿区	121,553	126	-	121,427	-
東京都文京区	39,792	-	-	39,792	-
東京都台東区	62,943	330	3,135	59,478	-
東京都墨田区	15,636	-	-	15,636	-
東京都江東区	85,338	-	-	85,338	-
東京都品川区	80,250	-	-	80,250	-
東京都大田区	80,692	-	-	80,692	-
東京都渋谷区	65,965	-	-	65,965	-
東京都豊島区	59,384	-	-	59,384	-
東京都北区	20,671	-	-	20,671	-
東京都八王子市	12,873	-	-	12,873	-
神奈川県横浜市長崎市	165,289	-	-	165,289	-
神奈川県川崎市	56,310	-	-	56,310	-
神奈川県相模原市	11,272	-	-	11,272	-
神奈川県鎌倉市	138	-	-	138	-
神奈川県藤沢市	24,512	-	-	24,512	-
神奈川県足柄下郡箱根町	51,938	338	1,233	50,367	-
神奈川県足柄下郡湯河原町	4,142	-	-	4,142	-
新潟県新潟市	86,091	-	-	86,091	-
新潟県長岡市	24,369	-	-	24,369	-
新潟県上越市	15,437	-	-	15,437	-
新潟県妙高市	7,675	-	-	7,675	-
新潟県新潟市	263	263	-	-	-
新潟県新潟市	26,969	-	-	26,969	-
新潟県佐和田市	10,231	291	-	9,940	-
新潟県南魚沼市	8,479	266	-	8,213	-
新潟県南魚沼郡湯沢町	18,113	365	-	17,748	-
富山県富山市	55,254	-	-	55,254	-
富山県富山市	6,507	-	-	6,507	-
石川県小松市	74,521	306	-	74,215	-
石川県七尾市	13,061	-	-	13,061	-
石川県加賀市	13,681	-	-	13,681	-
福井県福井市	20,999	-	-	20,999	-
福井県あわら市	46,646	-	-	46,646	-
福井県甲府市	9,851	-	-	9,851	-
山梨県富士吉田市	31,277	-	-	31,277	-
山梨県北杜市	9,768	611	-	9,768	-
山梨県笛吹市	611	-	-	-	-
山梨県南都留郡山中湖村	18,175	-	-	18,175	-
山梨県南都留郡富士河口湖町	14,438	156	-	14,282	-
長野県長野市	23,540	442	-	23,098	-
長野県長野市	42,307	113	-	42,194	-
長野県松本市	48,623	655	-	47,968	-
長野県上田市	17,396	-	-	17,396	-
長野県諏訪市	14,045	-	-	14,045	-
長野県伊那市	0	-	-	-	-
長野県大町市	8,486	-	-	8,486	-
長野県茅野市	13,344	-	-	13,344	-
長野県佐久市	13,641	-	-	13,641	-
長野県安曇野市	8,599	403	-	8,196	-
長野県北佐久郡軽井沢町	39,492	-	-	39,492	-
長野県北佐久郡阿智村	5,010	-	-	5,010	-
長野県北安曇郡白馬村	6,031	962	384	4,685	-
長野県下高井郡山内町	4,538	-	-	4,538	-
長野県下高井郡野沢温泉村	221	221	-	-	-

参考第 1 1 表 施設所在地(主な市区町村)、従業者数(3区分) 別利用客室数(室)

施設所在地 (主な市区町村)	従業者数(3区分)			利用客室数
	0~4人(1)	5~9人(1)	10人以上	
岐阜県岐阜市	25,270	-	25,270	-
岐阜県高山市	27,159	412	1,332	25,415
岐阜県郡上市	5,206	330	-	4,876
岐阜県下呂市	18,270	-	-	18,270
静岡県静岡市	48,602	-	-	48,602
静岡県浜松市	67,110	-	-	67,110
静岡県沼津市	27,849	-	-	27,849
静岡県熱海市	48,212	-	-	48,212
静岡県伊東市	36,398	359	-	36,039
静岡県御殿場市	31,853	-	-	31,853
静岡県下田市	669	-	-	-
静岡県伊豆市	12,894	-	-	12,894
静岡県伊豆の国市	7,014	-	-	7,014
静岡県賀茂郡東伊豆町	14,344	-	-	14,344
愛知県名古屋市中区	219,170	-	-	219,170
愛知県豊橋市	24,296	-	-	24,296
愛知県豊田市	18,356	-	-	18,356
愛知県蒲郡市	13,297	-	-	13,297
愛知県知多郡南知多町	3,433	-	-	3,433
三重県津市	21,051	-	-	21,051
三重県伊勢市	23,456	-	-	23,456
三重県桑名市	11,463	-	-	11,463
三重県鈴鹿市	20,494	-	-	20,494
三重県鳥羽市	21,008	-	-	21,008
三重県志摩市	24,576	848	-	23,728
滋賀県大津市	28,830	-	-	28,830
滋賀県彦根市	12,786	-	-	12,786
滋賀県長浜市	12,705	-	-	12,705
京都府京都市	225,356	971	4,228	220,157
京都府宇津市	2,963	-	-	2,963
京都府京丹後市	7,647	-	-	7,647
大阪府大阪市	465,488	1,901	19,934	443,653
大阪府堺市	21,419	-	-	21,419
大阪府堺市東区	22,207	-	-	22,207
兵庫県神戸市	138,269	-	-	138,269
兵庫県姫路市	41,548	-	-	41,548
兵庫県本庄市	11,880	-	-	11,880
兵庫県豊岡市	14,122	-	-	14,122
兵庫県美方郡香美町	1,586	75	-	1,511
奈良県奈良市	37,457	-	-	37,457
和歌山県和歌山市	43,716	-	-	43,716
和歌山県田辺市	7,660	-	-	7,660
和歌山県西牟婁郡白浜町	37,631	-	-	37,631
鳥取県鳥取市	22,241	-	-	22,241
鳥取県米子市	26,042	-	-	26,042
鳥取県東伯郡三朝町	3,677	-	-	3,677
鳥根県松江市	37,606	-	-	37,606
島根県浜田市	13,235	-	-	13,235
島根県出雲市	26,419	-	-	26,419
岡山県岡山市	55,398	-	-	55,398
岡山県倉敷市	37,047	-	-	37,047
広島県広島市	99,759	-	-	99,759
広島県呉市	7,271	-	-	7,271
広島県尾道市	10,287	-	-	10,287
広島県福山市	18,839	-	-	18,839
山口県下関市	8,688	-	-	8,688
山口県山口市	21,905	-	-	21,905
山口県長門市	29,356	-	-	29,356
山口県美祇町	6,388	-	-	6,388
徳島県徳島市	29,093	-	-	29,093

施設所在地 (主な市区町村)	従業者数(3区分)			利用客室数
	0~4人(1)	5~9人(1)	10人以上	
香川県高松市	45,698	-	366	45,332
愛媛県松山市	72,525	-	-	72,525
愛媛県今治市	6,433	-	-	6,433
高知県高知市	52,595	-	-	52,595
福岡県北九州市	61,280	-	-	61,280
福岡県福岡市	187,548	-	3,407	184,141
福岡県久留米市	10,100	-	-	10,100
佐賀県佐賀市	24,093	-	-	24,093
佐賀県唐津市	7,667	-	-	7,667
佐賀県嬉野市	4,526	-	-	4,526
長崎県長崎市	53,580	-	-	53,580
長崎県佐世保市	41,391	-	-	41,391
長崎県諫早市	10,564	-	-	10,564
長崎県対馬市	84	84	-	-
長崎県雲仙市	169	169	-	-
長崎県西海市	272	272	-	-
長崎県島原市	4,573	-	-	4,573
熊本県熊本市	0	-	-	-
熊本県八代市	60,355	-	-	60,355
熊本県山鹿市	13,628	-	-	13,628
熊本県上天草市	3,719	-	-	3,719
熊本県阿蘇市	3,273	-	-	3,273
熊本県天草市	7,828	-	-	7,828
熊本県天草市	6,029	111	-	5,918
熊本県阿蘇郡南小国町	3,630	-	-	3,630
大分県大分市	49,151	-	-	49,151
大分県別府市	35,602	140	-	35,462
大分県田市	6,619	-	-	6,619
大分県由布市	6,746	337	802	5,607
宮崎県宮崎市	59,508	-	-	59,508
宮崎県都城市	15,674	-	-	15,674
鹿児島県鹿児島市	74,459	-	-	74,459
鹿児島県指宿市	10,838	-	-	10,838
鹿児島県薩摩川内市	14,082	-	-	14,082
鹿児島県霧島市	22,191	-	-	22,191
鹿児島県奄美市	14,894	462	-	14,432
沖縄県石垣市	16,641	646	-	15,995
沖縄県名護市	10,794	66	-	10,728
沖縄県うるま市	54	54	-	-
沖縄県宮古島市	15,879	-	-	15,879
沖縄県国頭郡今帰仁村	51	51	-	-
沖縄県国頭郡本部町	261	261	-	-
沖縄県国頭郡恩納村	25,280	-	-	25,280

1) 従業者数10人未満の施設については、標本調査を実施している。  
 ※本表は市区町村別、従業者数区分別において10施設以上の回収があったものについて表章している。  
 ※本表は、実数を表章しており、未回収分を推定した数値ではない。

参考第 1 2 表 施設所在地 (主な市区町村)、従業員数 (3 区分) 別客室稼働率 (%)

(%)

施設所在地 (主な市区町村)	従業員数 (3区分)			客室稼働率
	0~4人 1)	5~9人 1)	10人以上	
北海道札幌市	33.1	17.4	-	33.2
北海道函館市	40.1	-	-	50.4
北海道小樽市	45.7	-	-	37.5
北海道旭川市	51.3	-	-	39.8
北海道釧路市	62.6	-	-	36.9
北海道帯広市	71.5	-	-	33.2
北海道北見市	59.3	-	-	46.8
北海道網走市	60.3	-	-	31.0
北海道千歳市	58.3	-	-	27.2
北海道登別市	28.2	-	-	48.6
北海道後志総合振興局倶知安町	10.9	-	-	48.9
北海道後志総合振興局知床町	14.9	-	-	50.2
青森県青森市	49.6	-	-	54.1
青森県弘前市	43.8	-	-	40.9
青森県八戸市	61.3	-	-	41.2
岩手県盛岡市	47.0	-	-	31.7
岩手県花巻市	41.2	-	-	46.4
岩手県北上市	77.0	-	-	44.0
岩手県釜石市	30.7	-	-	41.3
岩手県奥州市	58.9	-	-	26.2
宮城県仙台市	47.4	-	-	62.8
宮城県気仙沼市	37.5	-	-	47.1
宮城県大崎市	29.4	-	-	41.9
宮城県宮城郡松島町	32.8	-	-	55.8
秋田県秋田市	60.8	-	-	47.5
秋田県横手市	65.6	-	-	61.3
秋田県大仙市	53.0	-	-	65.2
秋田県仙北市	37.0	-	-	8.7
山形県山形市	46.1	-	-	52.2
山形県米沢市	64.3	-	-	41.9
山形県鶴岡市	55.1	-	-	25.1
山形県天童市	34.8	-	-	8.8
福島県福島市	45.0	-	-	11.2
福島県会津若松市	44.8	-	-	42.3
福島県郡山市	37.9	-	-	36.0
福島県いわき市	41.1	17.0	-	28.8
福島県南相馬市	36.4	-	-	37.7
福島県郡山市	21.6	-	-	49.8
茨城県つくば市	53.8	-	-	30.0
茨城県神栖市	31.8	-	-	63.9
栃木県宇都宮市	45.5	-	-	38.3
栃木県日光市	39.2	-	-	54.1
栃木県那須塩原市	50.6	14.7	37.6	48.5
栃木県那須郡那須町	47.1	21.1	-	22.4
群馬県前橋市	58.6	-	-	41.8
群馬県高崎市	41.9	-	-	39.1
群馬県渋川市	44.2	-	-	12.7
群馬県吾妻郡草津町	34.3	-	-	35.9
群馬県利根郡片品村	51.8	-	-	3.3
群馬県利根郡みなかみ町	3.8	3.8	-	15.0
埼玉県さいたま市	47.2	-	-	57.4
埼玉県千葉市	48.9	-	-	0.0
千葉県館山市	56.8	30.2	-	30.5
千葉県更田市	50.1	-	-	51.6
千葉県成田市	42.0	-	-	59.5
千葉県柏市	48.6	-	-	43.9
千葉県原市	43.5	-	-	59.2
千葉県鴨川市	55.1	-	-	33.8
東京都浦安市	32.4	-	-	18.7
千葉県南房総市	50.4	9.7	-	15.6
東京都千代田区	37.5	-	-	7.1
東京都中央区	39.8	-	-	-
東京都港区	36.9	-	-	-
東京都新宿区	33.2	8.1	-	-
東京都文京区	46.8	-	-	-
東京都台東区	31.0	15.4	22.6	-
東京都墨田区	27.2	-	-	-
東京都江東区	48.6	-	-	-
東京都品川区	48.9	-	-	-
東京都大田区	50.2	-	-	-
東京都渋谷区	54.1	-	-	-
東京都豊島区	40.9	-	-	-
東京都北区	41.2	-	-	-
東京都八王子市	31.7	-	-	-
神奈川県横浜市	46.4	-	-	-
神奈川県川崎市	41.3	-	-	-
神奈川県相模原市	26.2	26.2	-	-
神奈川県鎌倉市	62.8	-	-	-
神奈川県藤沢市	47.1	13.6	24.0	-
神奈川県足柄下郡箱根町	41.9	-	-	-
神奈川県足柄下郡湯河原町	55.8	-	-	-
新潟県新潟市	47.5	-	-	-
新潟県長岡市	61.3	-	-	-
新潟県新発田市	65.2	-	-	-
新潟県上越市	8.7	8.7	-	-
新潟県妙高市	52.2	-	-	-
新潟県佐渡市	41.9	13.4	-	-
新潟県南魚沼市	25.1	8.8	-	-
新潟県魚沼市	11.2	11.2	-	-
新潟県南魚沼郡湯沢町	42.3	-	-	-
富山県富山市	36.0	-	-	-
富山県小松市	28.8	15.4	-	-
石川県金沢市	37.7	-	-	-
石川県七尾市	49.8	-	-	-
石川県小松市	30.0	-	-	-
石川県加賀市	63.9	-	-	-
福井県福井市	38.3	-	-	-
福井県あわら市	54.1	-	-	-
山梨県甲府市	48.5	-	-	-
山梨県富士吉田市	22.4	22.4	-	-
山梨県北杜市	41.8	-	-	-
山梨県笛吹市	39.1	-	-	-
山梨県南都留郡山中湖村	12.7	-	-	-
山梨県南都留郡富士河口湖町	35.9	-	-	-
長野県長野市	54.0	3.3	-	-
長野県長野市	54.0	15.0	-	-
長野県上田市	48.2	-	-	-
長野県諏訪市	57.4	-	-	-
長野県伊那市	0.0	0.0	-	-
長野県大町市	30.5	-	-	-
長野県茅野市	51.6	-	-	-
長野県佐久市	59.5	-	-	-
長野県安曇野市	43.9	28.3	-	-
長野県北佐久郡軽井沢町	59.2	-	-	-
長野県北佐久郡阿智村	33.8	-	-	-
長野県北安曇郡白馬村	18.7	12.1	6.5	-
長野県北安曇郡白馬村	15.6	-	-	-
長野県下高井郡野沢温泉村	7.1	7.1	-	-



参考第 1 2 表 施設所在地(主な市区町村)、従業者数(3区分) 別客室稼働率

(%)

施設所在地 (主な市区町村)	従業者数(3区分)			客室稼働率	10人以上
	0~4人 1)	5~9人 1)	10人以上		
岐阜県岐阜市	42.9	-	42.9	-	42.9
岐阜県高山市	37.2	12.4	30.0	-	38.9
岐阜県郡上市	29.6	15.9	-	-	31.5
岐阜県下呂市	40.9	-	-	-	40.9
静岡県静岡市	43.4	-	-	-	43.4
静岡県浜松市	41.8	-	-	-	41.8
静岡県沼津市	62.2	-	-	-	62.2
静岡県熱海市	41.8	-	-	-	41.8
静岡県伊東市	49.7	11.9	-	-	51.3
静岡県御殿場市	66.4	-	-	-	66.4
静岡県伊豆市	34.8	-	-	-	-
静岡県伊豆の国市	44.5	-	-	-	44.5
静岡県伊豆の国市伊豆町	42.0	-	-	-	42.0
静岡県賀茂郡東伊豆町	56.0	-	-	-	56.0
愛知県名古屋市中区	37.5	-	-	-	37.5
愛知県豊橋市	52.6	-	-	-	52.6
愛知県豊田市	30.7	-	-	-	30.7
愛知県蒲郡市	39.3	-	-	-	39.3
愛知県知多郡南知多町	34.8	-	-	-	34.8
三重県津市	44.3	-	-	-	44.3
三重県伊勢市	50.1	-	-	-	50.1
三重県桑名市	50.0	-	-	-	50.0
三重県鈴鹿市	48.3	-	-	-	48.3
三重県鳥羽市	47.3	-	-	-	47.3
三重県志摩市	41.9	31.1	-	-	42.5
滋賀県大津市	45.3	-	-	-	45.3
滋賀県彦根市	34.3	-	-	-	34.3
滋賀県長浜市	42.6	-	-	-	42.6
滋賀県栗原市	25.2	7.9	18.8	-	25.6
京都府京都市	39.8	-	-	-	39.8
京都府京丹後市	54.5	-	-	-	54.5
京都府大阪市	29.3	6.6	31.0	-	29.6
大阪府堺市	43.7	-	-	-	43.7
大阪府泉佐野市	29.4	-	-	-	29.4
兵庫県神戸市	40.1	-	-	-	40.1
兵庫県姫路市	41.3	-	-	-	41.3
兵庫県洲本市	65.6	-	-	-	65.6
兵庫県豊岡市	39.7	-	-	-	39.7
兵庫県美方郡香美町	18.2	-	-	-	18.2
奈良県奈良市	27	-	-	-	27
奈良県奈良市	36.1	-	-	-	36.1
和歌山県和歌山市	68.8	-	-	-	68.8
和歌山県田辺市	44.1	-	-	-	44.1
和歌山県西牟婁郡白浜町	68.0	-	-	-	68.0
鳥取県鳥取市	52.0	-	-	-	52.0
鳥取県米子市	42.2	-	-	-	42.2
鳥取県東伯郡三朝町	27.5	-	-	-	27.5
鳥取県松江市	46.8	-	-	-	46.8
島根県浜田市	55.7	-	-	-	55.7
島根県松江市	61.2	-	-	-	61.2
岡山県岡山市	40.5	-	-	-	40.5
岡山県倉敷市	44.7	-	-	-	44.7
広島県広島市	36.3	-	-	-	36.3
広島県呉市	39.2	-	-	-	39.2
広島県尾道市	52.8	-	-	-	52.8
広島県福山市	45.8	-	-	-	45.8
山口県下関市	23.2	-	-	-	23.2
山口県山口市	48.8	-	-	-	48.8
山口県長門市	47.8	-	-	-	47.8
山口県長門市	44.6	-	-	-	44.6
徳島県徳島市	53.1	-	-	-	53.1

施設所在地 (主な市区町村)	従業者数(3区分)			客室稼働率	10人以上
	0~4人 1)	5~9人 1)	10人以上		
香川県高松市	39.5	-	8.7	-	40.7
愛媛県松山市	42.4	-	-	-	42.4
愛媛県今治市	26.9	-	-	-	26.9
高知県高知市	43.0	-	-	-	43.0
福岡県北九州市	42.5	-	-	-	42.5
福岡県福岡市	28.7	-	28.6	-	28.7
福岡県久留米市	32.0	-	-	-	32.0
佐賀県佐賀市	56.0	-	-	-	56.0
佐賀県唐津市	40.6	-	-	-	40.6
佐賀県嬉野市	27.1	-	-	-	27.1
長崎県長崎市	38.9	-	-	-	38.9
長崎県佐世保市	37.4	-	-	-	37.4
長崎県諫早市	45.5	-	-	-	45.5
長崎県松浦市	6.8	6.8	-	-	-
長崎県対馬市	7.7	7.7	-	-	-
長崎県五島市	20.4	20.4	-	-	-
長崎県雲仙市	30.0	-	-	-	30.0
長崎県南島原市	0.0	0.0	-	-	-
熊本県熊本市	36.0	-	-	-	36.0
熊本県八代市	54.0	-	-	-	54.0
熊本県山鹿市	37.8	-	-	-	37.8
熊本県上天草市	40.8	-	-	-	40.8
熊本県阿蘇市	25.4	-	-	-	25.4
熊本県天草市	43.1	9.7	-	-	46.1
熊本県阿蘇郡南小国町	43.1	-	-	-	43.1
大分県大分市	44.8	-	-	-	44.8
大分県別府市	33.9	13.3	-	-	34.1
大分県田田市	34.4	-	-	-	34.4
大分県布田市	33.0	18.7	34.0	-	34.4
宮崎県宮崎市	35.9	-	-	-	35.9
宮崎県都城市	56.6	-	-	-	56.6
鹿児島県鹿児島市	35.9	-	-	-	35.9
鹿児島県指宿市	26.2	-	-	-	26.2
鹿児島県薩摩川内市	57.5	-	-	-	57.5
鹿児島県霧島市	43.1	-	-	-	43.1
鹿児島県奄美市	48.1	-	-	-	48.1
沖縄県那覇市	68.3	-	-	-	68.3
沖縄県石垣市	22.0	-	-	-	22.0
沖縄県名護市	39.4	19.7	-	-	41.0
沖縄県うるま市	27.7	11.2	-	-	28.0
沖縄県宮古島市	7.6	7.6	-	-	-
沖縄県国頭郡今帰仁村	37.7	-	-	-	37.7
沖縄県国頭郡本部町	6.3	6.3	-	-	-
沖縄県国頭郡恩納村	19.6	19.6	-	-	-
沖縄県国頭郡恩納村	29.9	-	-	-	29.9

1) 従業者数10人未満の施設については、標本調査を実施している。  
 ※本表は市区町村別、従業者数区分別において10施設以上の回収があったものについて表章している。  
 ※本表は、実数から計算した稼働率を表章しており、未回収分を推定した数値ではない。

参考第13表 施設所在地(47区分及び運輸局等)、従業員数(3区分)、宿泊目的割合(2区分)別施設数並びに施設所在地(47区分及び運輸局等)、宿泊施設タイプ(6区分)別施設数(従業員数10人以上の施設)

(施設)

施設所在地(47区分及び運輸局等)	従業員数(3区分)、宿泊目的割合(2区分)										宿泊施設タイプ(6区分)							
	総数 D、2)		10～29人		30～99人		100人以上		旅館	リゾートホテル	ビジネスホテル	シティホテル	簡易宿所	会社・団体の 宿泊所				
	観光目的の 宿泊者が 50%以上	観光目的の 宿泊者が 50%未満	観光目的の 宿泊者が 50%以上	観光目的の 宿泊者が 50%未満	観光目的の 宿泊者が 50%以上	観光目的の 宿泊者が 50%未満	観光目的の 宿泊者が 50%以上	観光目的の 宿泊者が 50%未満										
施設所在地	13,679	7,770	5,890	8,098	4,280	3,800	4,463	2,720	1,740	1,118	770	350	4,030	1,650	5,310	1,210	1,040	430
01北海道	796	420	380	450	200	250	259	160	100	87	70	20	190	130	340	90	40	10
02青森県	157	70	90	99	40	70	81	20	30	7	10	0	60	10	70	10	10	0
03岩手県	201	90	110	113	40	70	40	40	40	21	20	0	80	30	60	20	10	0
04宮城県	244	110	140	143	50	100	40	40	40	6	0	0	90	20	100	10	20	10
05秋田県	171	110	70	111	70	40	54	30	20	6	0	0	90	20	40	10	20	10
06山形県	213	130	80	139	90	50	63	40	20	11	10	10	110	20	50	10	10	10
07福島県	370	190	180	242	100	140	101	60	40	27	20	10	160	40	130	10	20	0
08茨城県	194	60	110	118	30	90	66	30	40	40	10	10	120	10	120	10	0	0
09栃木県	318	210	140	187	120	60	116	80	40	15	10	0	120	60	100	10	10	20
10群馬県	241	170	80	142	90	50	85	60	30	14	10	0	130	30	70	10	10	10
11埼玉県	165	40	120	83	10	70	69	20	50	10	10	0	20	10	110	20	10	0
12千葉県	427	260	160	227	130	100	144	90	50	56	40	10	90	90	150	30	50	20
13東京都	1,075	360	710	634	190	440	297	90	200	144	70	70	50	10	690	220	70	30
14神奈川県	542	310	230	319	180	130	173	100	80	20	30	20	140	80	190	40	30	70
15新潟県	345	210	130	211	120	90	114	80	30	20	10	10	180	30	100	10	10	10
16富山県	130	70	60	66	40	30	54	30	20	8	0	0	50	10	50	10	10	10
17石川県	235	170	60	126	80	50	87	70	10	22	20	0	100	20	70	20	20	0
18福井県	121	80	40	66	40	30	49	30	20	6	10	0	60	10	30	10	10	0
19山梨県	228	170	60	127	90	40	87	70	20	14	10	0	80	50	50	0	30	0
20長野県	601	470	130	398	310	90	182	140	40	21	20	10	240	110	120	10	70	30
21岐阜県	211	150	60	122	80	60	74	60	20	15	10	0	90	30	100	10	10	10
22静岡県	678	450	220	376	230	150	251	190	60	51	40	10	220	140	180	30	40	60
23愛知県	431	150	280	280	80	180	138	60	80	32	20	20	80	20	230	50	30	10
24三重県	258	160	100	141	70	70	94	60	20	23	20	0	100	40	100	10	10	10
25滋賀県	149	80	70	88	40	50	47	30	20	14	10	0	30	20	60	10	10	10
26京都府	706	590	110	468	380	194	160	160	30	44	40	0	210	50	210	100	120	10
27大阪府	528	240	280	293	140	150	172	70	100	63	30	30	30	10	360	100	20	10
28兵庫県	422	260	160	230	140	90	137	80	60	55	40	10	140	60	130	30	40	20
29奈良県	106	90	20	68	60	10	32	30	0	6	10	0	50	10	20	20	10	0
30和歌山県	157	110	40	98	70	30	44	40	10	15	10	0	70	30	40	0	10	0
31鳥取県	102	70	40	56	30	20	42	30	10	4	0	0	50	10	30	10	10	0
32島根県	143	70	70	99	40	50	41	30	10	3	0	0	70	0	60	10	10	0
33岡山県	174	120	120	105	30	70	61	20	40	8	0	0	40	10	90	20	10	0
34広島県	277	120	150	172	70	100	84	50	40	21	10	10	60	20	120	30	40	10
35山口県	156	90	70	87	40	40	58	40	20	11	10	0	70	10	60	10	10	0
36徳島県	81	50	30	53	30	20	25	10	10	3	0	0	30	10	20	10	10	0
37香川県	112	60	50	64	30	30	39	30	20	9	10	10	30	20	40	10	10	0
38愛媛県	139	70	70	80	30	50	46	30	20	13	10	10	50	10	60	10	10	0
39高知県	101	60	40	67	30	30	26	20	10	8	10	0	30	20	40	10	10	0
40福岡県	401	150	250	227	80	150	139	70	70	35	10	20	60	20	220	50	40	10
41佐賀県	110	70	40	71	40	30	33	20	10	6	0	0	50	10	30	10	10	0
42長崎県	206	110	100	120	50	70	68	40	30	18	10	10	50	30	80	20	10	0
43熊本県	288	190	100	178	110	70	95	60	30	15	10	10	130	30	90	10	20	10
44大分県	229	150	80	149	100	50	71	50	20	9	10	0	110	30	70	10	10	0
45鹿児島県	124	60	70	79	30	50	38	20	20	7	10	0	30	10	60	0	10	0
46鹿児島県	229	110	120	129	50	80	85	50	40	15	10	0	50	50	90	20	20	0
47沖縄県	387	310	80	214	150	60	118	100	20	55	50	0	10	180	130	40	30	0
北海道運輸局	796	420	380	450	200	250	259	160	100	87	70	20	190	130	340	90	40	10
東北運輸局	1,356	690	660	847	390	450	429	240	190	87	60	20	580	130	450	80	100	30
関東運輸局	3,190	1,580	1,600	1,837	850	980	1,037	530	330	316	190	120	670	320	1,480	350	220	150
北陸信越運輸局	1,311	920	380	803	550	250	437	380	110	71	50	30	560	170	350	60	120	50
中部運輸局	1,699	990	710	966	500	400	606	400	210	127	90	20	570	250	600	100	90	90
近畿運輸局	2,068	1,380	690	1,245	820	420	626	400	220	197	150	50	530	180	820	270	220	50
中国運輸局	852	410	440	519	230	290	286	160	120	47	20	20	290	50	350	70	80	10
四国運輸局	433	230	200	264	130	130	136	80	50	33	20	10	140	50	160	40	40	10
九州運輸局	1,587	830	750	953	460	490	529	310	220	105	60	40	490	200	630	120	110	30
沖縄総合事務局	387	310	80	214	150	60	118	100	20	55	50	0	10	180	130	40	30	0

1) 宿泊目的割合不詳を含む。

2) 宿泊施設タイプ不詳を含む。

3) 長野県は北陸信越運輸局、福井県は中部運輸局に含まれる。

※ 拡大推計した結果は推計値であるため四捨五入しており、内訳の合計は必ずしも総数と一致しない場合があります(詳細は統計報告書の「統計表を利用する上での注意」を参照)

参考第1 4表 施設所在地(47区分及び運輸局等)、従業員数(3区分)、宿泊目的割合(2区分)別延べ宿泊者数  
並びに施設所在地(47区分及び運輸局等)、宿泊目的割合(2区分)別外国人延べ宿泊者数(従業員数10人以上の施設)  
(人泊)

施設所在地(47区分 及び運輸局等)	従業員数(3区分)、宿泊目的割合(2区分)												
	延べ 宿泊者数 1)		10〜29人		30〜99人		100人以上		うち		宿泊目的割合(2区分)		
	観光目的の 宿泊者が 50%以上	観光目的の 宿泊者が 50%未満	観光目的の 宿泊者が 50%以上	観光目的の 宿泊者が 50%未満	観光目的の 宿泊者が 50%以上	観光目的の 宿泊者が 50%未満	観光目的の 宿泊者が 50%以上	観光目的の 宿泊者が 50%未満	外国人延べ 宿泊者数 1)	観光目的の 宿泊者が 50%以上	観光目的の 宿泊者が 50%未満	観光目的の 宿泊者が 50%未満	
	1)	1)	1)	1)	1)	1)	1)	1)					
令和3年8月	25,043,760	12,623,260	9,584,470	3,129,120	6,444,350	9,511,540	4,989,550	5,947,740	4,304,590	1,443,150	514,240	232,450	275,400
01北海道	1,754,050	968,420	650,670	263,050	387,020	672,770	360,640	431,180	344,730	86,450	10,350	8,980	1,380
02青森県	271,240	91,120	126,620	35,040	91,580	119,180	33,660	25,450	22,420	3,030	2,790	80	2,710
03岩手県	325,330	138,170	187,160	119,390	66,770	118,380	86,020	31,510	28,910	8,600	820	270	820
04宮城県	520,940	173,090	226,240	20,860	205,370	206,630	72,710	133,930	88,080	8,560	4,340	880	3,460
05秋田県	215,210	96,600	118,610	97,390	65,870	97,970	53,590	44,380	19,850	540	40	500	600
06山形県	278,950	117,550	161,390	124,580	75,580	118,600	54,900	63,700	13,640	22,120	720	120	600
07福島県	474,840	211,790	263,050	198,170	168,960	169,420	85,440	83,980	97,140	10,110	2,170	710	1,460
08茨城県	287,350	68,110	114,050	12,950	101,100	151,130	47,250	103,880	7,910	14,260	1,310	140	1,180
09栃木県	562,250	370,010	192,240	171,160	85,070	279,540	177,020	111,550	106,900	4,650	740	110	630
10群馬県	436,540	291,270	160,070	70,840	89,220	190,300	134,260	56,040	86,170	760	170	170	590
11埼玉県	294,390	59,070	235,330	112,710	106,840	143,240	48,580	4,620	33,850	5,400	5,400	520	4,880
12千葉県	1,186,550	780,920	402,000	266,000	128,700	137,300	351,580	220,740	127,200	431,470	60,310	17,920	42,390
13東京都	2,976,370	1,159,730	1,813,090	299,460	862,130	869,830	319,090	551,740	536,180	399,230	279,420	124,810	148,290
14神奈川県	1,111,200	545,760	364,330	147,500	275,320	383,890	182,650	200,130	304,490	215,610	30,400	21,390	9,010
15新潟県	600,960	273,780	327,180	244,130	52,990	191,140	223,390	97,680	133,440	95,080	1,180	50	1,120
16富山県	219,460	73,480	145,980	18,670	78,290	93,630	40,070	53,560	28,880	14,740	920	0	920
17石川県	365,080	226,100	132,270	164,580	72,750	92,010	142,790	102,750	33,330	50,770	1,260	700	490
18福井県	224,290	106,840	117,440	72,720	52,610	120,840	56,010	64,830	30,730	30,730	920	0	920
19山梨県	411,510	299,970	111,530	145,440	59,320	136,400	136,400	50,850	77,450	1,360	2,910	2,660	260
20長野県	909,190	617,190	292,000	172,560	156,120	393,570	282,290	111,270	186,950	24,600	1,880	530	1,350
21岐阜県	1,107,360	521,790	327,880	244,130	52,990	191,140	223,390	97,680	133,440	95,080	1,180	50	1,120
22静岡県	1,309,540	797,380	512,160	434,740	153,070	281,670	598,480	420,020	178,460	224,290	13,150	5,140	8,010
23愛知県	922,350	260,900	661,450	483,890	71,590	412,300	305,770	190,660	132,680	74,190	7,190	1,280	5,910
24三重県	489,040	291,620	197,420	165,730	110,380	207,520	125,420	82,100	110,840	4,950	1,330	820	510
25滋賀県	254,170	144,120	110,050	90,050	27,140	62,910	73,980	42,310	90,140	85,310	1,120	370	750
26京都市府	783,340	607,820	175,520	368,610	251,020	117,590	280,510	224,260	132,540	1,680	5,110	3,400	1,710
27大阪府	1,355,400	638,980	716,420	455,660	194,110	261,550	502,490	313,990	397,250	140,880	17,760	8,970	8,970
28兵庫県	810,210	423,890	386,330	247,980	76,730	171,250	277,660	125,710	151,950	284,570	5,400	1,180	4,220
29奈良県	107,050	86,500	20,550	47,620	29,720	17,890	34,030	22,660	22,740	0	450	400	40
30和歌山県	379,760	289,290	90,470	125,480	66,260	59,220	106,990	24,210	126,080	7,040	430	80	350
31鳥取県	137,000	53,320	83,670	65,600	9,210	56,300	38,740	38,750	5,550	2,210	480	20	460
32島根県	193,220	69,310	123,910	96,660	18,510	78,150	42,670	45,760	8,130	0	910	0	900
33岡山県	266,760	50,500	216,260	143,110	13,850	129,270	107,760	28,060	15,890	7,300	920	20	900
34広島県	414,200	115,770	298,420	191,920	143,420	162,410	41,690	120,720	25,590	34,280	2,860	700	2,160
35山口県	227,070	98,780	128,290	69,120	73,630	106,650	58,980	47,680	30,300	23,310	1,200	80	1,120
36徳島県	121,410	62,350	59,070	54,070	16,820	33,330	11,510	21,820	34,020	13,320	430	210	220
37香川県	199,710	89,470	110,240	60,670	47,170	90,430	40,690	49,570	35,290	0	370	370	370
38愛媛県	197,710	62,950	134,770	78,950	13,770	65,180	82,570	33,120	16,060	20,150	1,030	0	1,030
39高知県	150,680	60,980	89,700	16,610	67,850	43,030	27,740	15,290	23,180	6,560	120	10	100
40福岡県	697,290	193,400	463,890	298,320	50,620	247,700	252,040	107,580	106,930	35,200	4,740	320	4,420
41佐賀県	133,410	53,150	80,250	57,810	17,420	40,380	59,930	21,930	38,000	1,870	640	0	640
42長崎県	294,080	146,500	109,650	29,230	80,430	129,980	65,980	64,000	54,440	2,070	6,250	920	5,330
43熊本県	310,530	135,560	174,970	136,850	47,320	89,530	135,460	62,430	73,020	25,810	570	60	510
44大分県	308,720	174,410	134,310	129,220	47,310	81,920	102,180	59,250	42,930	9,470	1,670	130	1,540
45宮崎県	181,570	61,780	119,790	83,780	9,640	74,140	68,410	39,040	29,380	140	750	310	430
46鹿児島県	340,870	144,700	195,960	132,160	164,630	150,580	64,630	85,950	58,330	4,700	470	270	470
47沖縄県	755,290	653,200	102,080	191,910	120,600	71,310	222,830	28,210	340,550	337,980	21,470	21,060	410
運輸局等(再掲)													
北海道運輸局	1,754,050	968,420	650,670	263,050	387,020	672,770	360,640	431,180	344,730	86,450	10,350	8,980	1,380
東北運輸局	2,086,530	828,330	1,258,200	892,400	188,900	703,500	880,240	338,310	493,930	253,110	11,650	2,110	9,540
関東運輸局	7,266,540	3,567,840	3,683,020	2,563,380	836,540	1,716,290	2,565,000	1,287,010	1,287,010	679,710	381,270	167,720	207,280
北陸信越運輸局	2,094,690	1,190,550	897,430	834,340	316,780	517,560	550,830	406,970	326,330	84,010	5,240	1,280	3,890
中部運輸局	3,262,910	1,650,310	1,612,600	1,303,710	362,840	1,349,070	796,240	552,840	610,130	118,890	30,160	13,660	16,500
近畿運輸局	3,689,940	2,190,610	1,499,330	1,335,390	644,980	690,410	1,299,540	708,170	1,055,000	837,460	30,270	14,400	15,860
中国運輸局	1,238,240	387,680	850,560	587,310	106,550	480,760	528,990	209,960	319,030	121,940	6,370	830	5,540
四国運輸局	669,510	275,750	393,770	278,160	60,700	249,370	113,060	136,310	141,990	101,980	2,110	390	1,720
九州運輸局	2,226,480	910,590	1,309,210	947,800	228,180	719,410	898,580	404,710	487,400	102,400	15,350	2,010	13,330
沖縄総合事務局	755,290	653,200	102,080	191,910	120,600	71,310	222,830	28,210	340,550	337,980	21,470	21,060	410

1) 宿泊目的割合不詳を含む。  
2) 長野県は北陸信越運輸局、福井県は中部運輸局に含まれる。  
※ 旅大推計した結果は推計値であるため四捨五入しており、内訳の合計は必ずしも総数と一致しない場合がある(詳細は統計報告書の「統計表を利用する上での注意」を参照)



参考第 1 6 表 施設所在地(47区分及び運輸局等)、宿泊施設タイプ(6区分)別延べ宿泊者数(従業員数10人以上の施設)並びに施設所在地(47区分及び運輸局等)、宿泊施設タイプ(6区分)別外国人延べ宿泊者数(従業員数10人以上の施設)

施設所在地(47区分 及び運輸局等)	宿泊施設タイプ(6区分)										宿泊施設タイプ(6区分)					(人泊)
	延べ 宿泊者数 1)	旅館	リゾート ホテル	ビジネス ホテル	シティ ホテル	簡易宿所	会社・団体の 宿泊所	外国人延べ 宿泊者数 1)	旅館	リゾート ホテル	ビジネス ホテル	シティ ホテル	簡易宿所	会社・団体の 宿泊所		
令和3年8月	25,043,760	4,079,210	4,522,830	12,082,130	3,595,570	569,670	194,350	514,240	5,440	50,080	218,580	234,930	3,200	2,010		
01北海道	1,754,030	251,140	292,630	880,710	305,670	20,250	3,630	10,350	180	420	2,240	7,460	50	0		
02青森県	271,240	56,070	14,570	176,430	20,810	3,360	-	2,790	20	10	2,110	640	10	-		
03岩手県	325,330	73,540	64,950	147,620	34,560	4,040	620	1,080	70	140	620	260	10	0		
04宮城県	520,940	110,080	42,150	309,230	35,370	21,980	2,120	4,340	20	240	2,540	1,500	40	0		
05秋田県	215,210	17,670	10,130	150,380	25,340	5,110	80	540	0	0	40	460	0	0		
06山形県	278,950	102,880	18,150	120,380	22,210	2,320	12,910	720	100	40	400	70	10	90		
07福島県	474,840	120,890	101,910	225,060	20,130	2,240	4,610	2,170	40	670	1,200	260	0	0		
08茨城県	287,350	49,880	17,690	197,240	30,040	1,060	1,440	1,310	0	40	620	650	0	0		
09栃木県	562,250	172,810	176,860	187,590	9,830	9,430	5,730	740	60	30	610	30	0	0		
10群馬県	436,540	186,880	93,550	141,710	9,210	2,450	760	2,740	150	20	510	80	10	10		
11埼玉県	294,390	23,980	32,860	200,560	32,810	3,050	1,130	5,400	0	270	2,740	2,390	0	0		
12千葉県	1,186,550	136,490	545,750	313,960	145,200	37,860	7,290	60,310	90	3,020	14,930	41,320	950	0		
13東京都	2,976,370	52,330	27,190	1,833,590	982,910	54,470	25,900	279,420	360	6,790	132,980	136,950	690	1,650		
14神奈川県	1,111,200	124,560	187,490	536,610	222,030	11,880	28,630	30,400	300	8,530	7,920	13,600	50	0		
15新潟県	600,960	170,100	102,340	277,800	34,770	10,450	5,500	1,180	0	50	900	220	0	0		
16富山県	219,460	42,190	12,030	137,520	17,580	9,230	920	1,920	0	0	790	140	0	0		
17石川県	365,080	121,350	27,430	164,070	41,850	10,130	240	1,260	10	80	510	640	20	0		
18福井県	224,290	85,840	19,590	104,210	11,450	1,250	-	920	10	0	870	40	0	-		
19山梨県	411,510	109,840	139,990	119,080	5,210	34,350	3,040	2,910	1,410	890	270	10	340	0		
20長野県	909,190	230,990	304,280	293,140	36,670	29,830	14,290	1,880	270	70	1,060	450	30	0		
21岐阜県	317,700	98,120	54,910	125,420	19,880	15,910	3,450	7,570	20	4,930	790	1,840	0	0		
22静岡県	1,309,540	309,450	426,280	697,700	69,700	20,530	16,220	13,150	1,900	2,040	3,350	6,450	40	80		
23愛知県	922,350	80,380	76,440	583,180	152,290	22,840	7,200	7,190	20	20	4,480	2,480	50	0		
24三重県	489,040	140,150	123,090	214,640	8,150	1,310	1,700	1,330	20	20	1,190	100	0	10		
25滋賀県	254,170	44,650	63,160	105,790	30,740	8,510	1,330	1,120	0	80	870	20	0	150		
26京都府	783,340	64,710	52,430	414,030	179,620	67,430	5,120	5,110	50	40	2,480	2,150	370	20		
27大阪府	1,355,400	13,660	154,790	782,200	382,570	19,760	2,420	17,600	50	640	7,700	9,020	350	0		
28兵庫県	810,210	175,260	160,690	284,800	151,020	20,850	17,590	5,400	200	20	3,600	1,560	10	0		
29奈良県	107,050	21,150	15,510	35,500	28,870	6,030	-	450	50	10	200	190	0	-		
30和歌山県	379,760	146,820	110,600	86,240	9,210	24,680	2,210	430	30	30	330	40	0	0		
31鳥取県	137,000	47,890	27,800	67,040	17,300	1,990	-	480	20	0	450	10	0	-		
32島根県	193,220	60,740	2,940	115,400	12,820	840	480	910	200	0	670	40	0	0		
33岡山県	266,760	27,250	9,570	182,240	37,690	9,800	200	920	0	0	880	40	0	0		
34広島県	414,200	37,320	38,760	280,590	43,950	11,750	1,830	2,860	50	40	1,870	880	10	0		
35山口県	227,070	61,590	18,240	129,060	13,570	3,090	1,510	1,200	0	10	1,190	0	0	0		
36徳島県	121,410	20,880	31,790	50,340	14,030	4,200	170	430	0	130	220	10	70	0		
37香川県	199,710	38,950	40,830	86,590	30,950	2,310	70	530	10	140	330	60	10	0		
38愛媛県	197,710	49,920	6,070	115,480	22,510	2,480	1,250	1,030	0	0	990	40	0	0		
39高知県	150,680	29,350	18,930	81,590	17,180	3,630	-	120	0	0	90	10	20	-		
40福岡県	657,290	24,560	36,960	453,090	125,890	9,840	6,960	4,740	110	110	4,080	540	0	0		
41佐賀県	133,410	34,320	16,160	68,550	11,870	2,510	0	640	0	0	200	440	0	0		
42長崎県	294,080	39,010	83,800	133,750	32,790	3,460	1,270	6,250	20	380	5,530	300	10	0		
43熊本県	310,530	73,780	41,360	163,520	24,160	7,610	1,100	570	10	10	480	50	20	0		
44大分県	308,720	70,180	96,590	118,780	20,570	1,500	1,100	1,670	90	30	1,380	160	0	0		
45宮崎県	181,570	15,760	38,900	112,010	10,230	4,630	50	750	0	260	430	20	40	0		
46鹿児島県	340,870	49,030	65,820	179,560	40,730	5,430	300	740	0	120	450	160	0	0		
47沖縄県	755,290	6,470	504,450	188,710	43,620	12,040	0	21,470	210	19,650	470	1,140	0	0		
運輸局等(再掲)2)																
北海道運輸局	1,754,030	251,140	292,630	880,710	305,670	20,250	3,630	10,350	180	420	2,240	7,460	50	0		
東北運輸局	2,086,550	540,440	259,400	1,068,860	159,330	39,040	20,350	11,650	290	1,090	6,910	3,200	80	90		
関東運輸局	7,266,160	856,770	530,330	3,530,330	1,437,240	134,550	75,900	381,270	2,370	19,600	160,580	195,040	2,030	1,660		
中部運輸局	2,094,690	564,640	446,070	872,520	130,870	59,630	20,950	5,240	280	190	3,260	1,460	50	0		
北陸信越運輸局	3,292,910	713,950	702,240	1,494,830	261,470	61,840	28,580	30,160	7,080	7,080	10,680	10,910	80	90		
近畿運輸局	3,689,940	466,250	557,170	1,708,570	782,030	147,260	28,650	30,270	380	820	15,190	12,980	730	170		
中国運輸局	1,238,240	234,800	72,290	774,330	125,340	27,460	4,030	6,370	270	50	5,060	980	10	0		
四国運輸局	669,510	139,100	97,630	334,010	84,660	12,620	1,500	2,110	10	270	1,630	110	90	0		
九州運輸局	2,226,480	305,640	379,380	1,229,260	266,240	34,980	10,780	15,350	130	910	12,560	1,670	70	0		
沖縄総合事務局	755,290	6,470	504,450	188,710	43,620	12,040	0	21,470	210	19,650	470	1,140	0	0		

1) 宿泊施設タイプ不詳を含む。  
 2) 長野県は北陸信越運輸局、福井県は中部運輸局に含まれる。  
 ※ 拡大推計した結果は推計値であるため四捨五入しており、内訳の合計は必ずしも総数と一致しない場合がある(詳細は統計報告書の「統計表を利用する上での注意」を参照)

参考第 17 表 施設所在地(47区分及び運輸局等)、宿泊施設タイプ(6区分)別実宿泊者数(従業者数10人以上の施設)並びに施設所在地(47区分及び運輸局等)、宿泊施設タイプ(6区分)別外国人実宿泊者数(従業者数10人以上の施設)

施設所在地(47区分 及び運輸局等)	宿泊施設タイプ(6区分)										宿泊施設タイプ(6区分)					(人)
	実宿泊者数 ①	旅館	リゾート ホテル	ビジネス ホテル	シティ ホテル	簡易宿所	会社・団体の 宿泊所	うち外国人 実宿泊者数 ①	旅館	リゾート ホテル	ビジネス ホテル	シティ ホテル	簡易宿所	会社・団体の 宿泊所		
															2,260	
令和3年8月	18,948,410	3,579,310	3,531,020	8,732,930	2,540,640	440,980	123,540	223,910	2,260	15,950	106,830	96,530	2,110	230		
01北海道	1,294,960	207,280	224,310	631,750	211,640	17,820	2,160	5,640	100	250	1,290	3,980	30	0		
02青森県	213,490	49,200	12,910	132,850	15,850	2,670	-	830	20	30	730	60	10	-		
03岩手県	260,430	60,540	56,680	113,130	26,970	2,760	350	330	30	30	210	60	10	0		
04宮城県	382,740	102,260	37,340	206,630	23,830	11,180	1,510	2,470	20	160	1,710	580	0	0		
05秋田県	162,860	59,070	14,910	66,340	19,110	3,400	40	400	20	0	10	370	0	0		
06山形県	205,960	87,560	14,890	82,180	17,330	1,300	2,690	360	70	10	250	20	10	10		
07福島県	371,250	101,480	84,000	170,560	13,000	1,290	900	890	10	100	720	50	0	0		
08茨城県	211,390	41,450	6,440	145,230	15,940	920	1,400	720	0	40	500	180	0	0		
09栃木県	466,070	150,410	150,580	144,820	8,120	8,440	3,710	590	60	20	500	10	0	0		
10群馬県	374,200	169,950	75,460	117,160	7,330	2,930	2,520	490	130	20	280	50	10	10		
11埼玉県	207,480	22,440	28,340	130,000	23,720	2,390	590	1,720	0	50	870	800	0	0		
12千葉県	929,260	118,340	431,950	240,600	99,500	32,740	6,130	44,260	80	2,100	11,300	29,960	820	0		
13東京都	1,971,100	41,920	15,200	1,226,190	639,290	38,860	9,640	101,680	130	1,470	57,630	42,010	260	180		
14神奈川県	842,130	107,240	151,700	390,530	157,240	10,820	24,600	11,430	280	1,050	4,620	5,430	50	0		
15新潟県	471,340	148,610	77,900	209,630	23,730	7,520	3,960	680	0	30	610	40	0	0		
16富山県	163,710	36,770	9,800	96,530	12,150	7,660	800	450	0	70	380	0	0	0		
17石川県	284,460	105,500	23,160	116,460	33,130	6,030	180	430	10	10	320	90	0	-		
18福井県	171,090	69,730	18,130	74,530	7,860	840	-	600	0	0	580	10	0	0		
19山梨県	349,380	98,190	121,550	91,900	4,870	30,990	1,970	1,510	250	800	140	10	320	0		
20長野県	715,450	194,400	220,800	238,800	26,120	24,880	10,460	10,070	240	240	630	140	20	0		
21岐阜県	268,280	89,770	47,180	97,140	17,650	13,960	2,580	6,050	0	4,280	450	1,310	0	0		
22静岡県	1,027,550	276,660	346,330	324,140	51,780	17,620	11,020	3,340	360	730	3,370	840	30	10		
23愛知県	683,910	73,330	683,910	683,910	113,890	18,830	6,390	4,300	70	50	3,300	830	50	0		
24三重県	407,820	128,890	112,310	158,760	5,770	510	1,570	430	20	10	330	70	0	0		
25滋賀県	211,780	40,140	58,490	79,920	25,850	6,770	610	580	0	60	490	20	0	20		
31鳥取県	108,990	42,550	2,730	49,430	13,070	1,210	-	330	10	0	310	10	0	-		
32島根県	164,080	57,190	1,320	95,030	9,820	690	40	290	20	0	250	20	0	0		
33岡山県	208,950	23,480	8,060	140,840	28,410	8,020	110	660	0	0	630	40	0	0		
34広島県	318,930	33,150	33,220	205,330	38,040	8,270	920	2,130	0	40	1,210	870	10	0		
35山口県	177,170	57,770	16,570	88,630	11,110	2,110	980	350	0	10	340	0	0	0		
36徳島県	102,590	19,340	30,790	63,380	10,770	2,800	170	270	0	50	140	0	70	0		
37香川県	162,500	36,880	36,010	63,380	24,550	1,600	70	350	10	110	190	30	0	0		
38愛媛県	159,410	46,470	5,130	87,490	17,460	1,800	1,060	400	0	0	370	30	0	0		
39高知県	120,560	26,360	15,730	62,570	13,090	2,810	-	70	0	0	50	10	20	-		
40福岡県	486,410	20,690	32,180	330,030	92,100	7,020	4,390	1,780	80	80	1,440	260	0	0		
41佐賀県	98,800	30,750	14,340	41,500	10,400	1,810	0	570	0	0	170	400	0	0		
42長崎県	224,470	34,070	72,130	90,480	24,010	3,130	660	3,770	0	130	3,420	210	10	0		
43熊本県	248,830	64,830	37,940	120,070	20,250	5,090	650	420	10	0	360	30	20	0		
44大分県	268,480	65,270	89,380	92,380	19,170	1,300	970	530	70	20	290	160	0	0		
45宮崎県	150,910	13,040	36,440	88,770	8,720	3,890	50	570	0	250	290	10	10	0		
46鹿児島県	253,220	42,460	46,510	128,890	30,940	4,190	220	410	80	80	290	50	0	0		
47沖縄県	416,430	3,790	243,800	134,480	26,590	7,770	0	3,930	40	3,220	300	360	0	0		
運輸局等(再掲)②	1,294,960	207,280	224,310	631,750	211,640	17,820	2,160	5,640	100	250	1,290	3,980	30	0		
北海道運輸局	1,596,710	460,120	220,730	271,690	116,090	22,610	5,480	5,290	170	300	3,630	1,150	30	10		
東北運輸局	5,351,000	749,940	981,220	2,466,430	969,020	126,850	162,400	162,400	930	5,550	75,840	78,440	1,450	190		
関東運輸局	1,634,960	485,280	331,660	661,410	95,120	46,090	15,400	2,630	250	70	1,940	350	30	0		
北陸信越運輸局	2,558,650	638,380	387,280	1,062,710	196,950	51,770	21,560	14,720	470	5,080	6,020	3,070	70	10		
中部運輸局	2,841,420	420,230	463,550	1,260,910	566,310	112,340	18,070	16,390	180	710	8,070	7,060	360	30		
近畿運輸局	978,100	214,130	61,900	579,270	100,450	20,290	2,050	3,760	30	40	2,730	940	10	0		
中国運輸局	545,060	129,050	87,650	252,160	65,870	9,010	1,310	1,090	10	160	750	70	90	0		
四国運輸局	1,731,130	271,100	283,920	892,120	205,590	26,430	6,960	8,050	80	570	6,250	1,110	40	0		
九州運輸局	416,430	3,790	243,800	134,480	26,590	7,770	0	3,930	40	3,220	300	360	0	0		

①宿泊施設タイプ不詳を含む。  
 ②長野県は北陸信越運輸局、福井県は中部運輸局に含まれる。  
 ※拡大推計した結果は推計値であるため四捨五入しており、内訳の合計は必ずしも総数と一致しない場合がある(詳細は統計報告書の統計表を利用する上での注意)を参照)



参考第18表 施設所在地(47区分及び運輸局等)、従業員数(3区分)、宿泊目的割合(2区分)別定員稼働率、従業員数10人以上の施設並びに施設タイプ(6区分)別定員稼働率(従業員数10人以上の施設)

施設所在地(47区分及び運輸局等)	従業員数(3区分)、宿泊目的割合(2区分)						宿泊施設タイプ(6区分)						会社・団体の宿泊所	
	1) 10~29人		2) 30~99人		3) 100人以上		ホテル	リゾートホテル	ビジネスホテル	シティホテル	簡易宿所			
	定員稼働率(1)、2)	観光目的の宿泊者が50%未満	観光目的の宿泊者が50%以上	観光目的の宿泊者が50%未満	観光目的の宿泊者が50%以上	観光目的の宿泊者が50%未満						観光目的の宿泊者が50%以上		
令和3年8月	28.5	25.0	20.7	34.0	29.8	27.2	27.0	27.7	22.2	28.9	34.4	26.7	15.3	12.5
01北海道	29.5	25.5	29.7	36.6	31.1	23.5	23.9	25.8	20.8	22.1	38.9	30.5	20.7	7.2
02青森県	35.8	25.9	26.8	49.6	33.2	30.1	30.7	26.2	23.2	21.3	47.8	36.0	15.2	-
03岩手県	27.0	19.5	31.1	36.7	27.1	18.7	15.8	48.4	18.8	17.6	44.3	38.9	20.7	20.9
04宮城県	28.9	19.9	19.1	35.7	31.1	20.6	19.9	61.9	18.2	40.9	27.3	20.2	14.5	1.8
05秋田県	32.1	22.5	18.1	47.2	32.1	24.7	50.5	62.9	22.7	26.4	56.1	57.3	9.2	45.6
06山形県	29.7	20.2	17.5	43.4	33.4	27.6	17.4	43.1	21.4	23.2	51.1	39.3	3.9	28.0
07福島県	24.6	18.9	10.2	31.9	25.1	24.2	25.6	15.7	14.7	26.4	37.6	41.8	3.8	37.6
08茨城県	30.0	18.8	11.2	32.1	33.8	27.2	28.5	26.5	16.0	43.6	37.3	34.7	9.5	28.6
09栃木県	32.3	30.0	30.2	37.7	32.7	34.8	35.5	23.9	25.6	38.7	37.7	25.4	40.6	15.9
10群馬県	30.4	27.4	22.9	41.2	30.9	26.9	26.4	26.9	25.6	43.9	31.9	31.9	23.1	11.1
11埼玉県	39.0	35.7	17.7	45.2	37.0	39.4	43.7	38.9	35.8	52.6	40.1	35.6	16.8	7.5
12千葉県	28.5	27.7	29.9	34.9	31.0	26.6	26.7	26.4	30.1	29.4	27.3	31.2	20.5	15.2
13東京都	28.8	27.1	30.1	30.2	29.9	25.4	25.1	25.9	32.1	31.7	31.9	25.0	20.4	17.0
14神奈川県	34.4	33.4	33.4	36.1	35.7	34.4	33.6	36.3	28.1	43.5	39.5	31.2	12.9	15.1
15新潟県	32.5	50.4	35.7	52.8	30.5	30.8	27.4	44.3	22.9	23.8	54.1	42.2	17.7	23.8
16富山県	30.9	21.5	33.6	44.3	28.9	28.5	31.3	27.8	19.6	26.6	41.3	30.6	18.6	10.3
17石川県	22.2	19.9	20.8	31.6	20.3	19.3	18.5	21.8	18.8	23.8	27.2	22.6	12.5	1.9
18福井県	36.0	26.3	19.2	57.0	35.4	36.3	36.3	-	25.6	35.8	58.7	20.6	10.1	-
19山梨県	37.9	28.0	26.2	40.3	31.2	37.7	37.4	73.1	19.8	37.0	41.6	36.9	28.2	32.9
20長野県	28.7	24.5	21.8	44.4	33.5	38.1	42.1	31.5	21.3	31.5	48.4	44.0	10.8	9.0
21岐阜県	28.8	23.0	47.7	48.2	28.2	23.6	23.6	30.1	22.3	22.4	47.6	39.0	22.8	10.3
22静岡県	35.0	31.8	32.9	41.8	39.4	30.6	30.4	31.8	30.0	37.1	46.4	34.5	15.2	7.4
23愛知県	30.8	26.7	24.2	36.5	28.7	26.6	24.6	29.7	21.3	33.2	33.8	31.7	16.7	16.6
24三重県	37.5	32.7	47.8	50.1	40.2	33.8	33.5	40.1	28.8	38.4	48.5	36.6	13.9	7.3
25滋賀県	33.8	30.9	38.7	37.5	31.9	36.4	35.4	70.4	25.4	25.4	41.6	33.2	18.8	4.6
26京都府	17.0	18.5	15.2	12.0	19.6	17.8	17.7	21.9	10.5	22.9	17.8	18.4	16.2	12.8
27大阪府	22.7	22.7	19.7	20.4	24.3	24.6	26.0	22.7	15.0	30.0	23.1	20.8	15.4	8.0
28兵庫県	33.0	31.6	29.4	35.8	33.4	36.5	37.8	32.6	30.8	36.1	37.7	35.4	13.7	16.5
29奈良県	19.9	19.6	16.9	23.9	20.8	21.9	12.4	12.8	12.8	37.6	26.3	22.0	9.1	-
30和歌山県	41.0	38.5	51.7	58.1	43.9	43.3	42.4	66.9	35.8	43.5	51.7	59.0	35.3	21.3
31鳥取県	25.9	15.1	48.0	53.7	22.7	17.6	13.0	29.2	16.4	7.1	45.3	46.7	16.6	-
32島根県	35.6	26.6	34.4	43.9	39.2	22.4	23.4	29.4	25.9	34.9	45.1	36.1	14.4	19.8
33岡山県	30.4	19.8	33.0	36.1	29.2	21.2	18.4	25.9	16.6	28.0	35.4	34.6	19.6	3.7
34広島県	27.0	18.7	24.3	28.2	32.1	25.2	23.4	26.8	16.1	25.7	37.3	25.4	5.9	6.9
35山口県	33.8	26.0	44.1	44.6	35.1	28.7	29.7	25.9	22.5	43.0	48.1	33.7	9.9	9.2
36徳島県	28.8	29.5	43.0	45.4	39.5	49.0	49.0	-	22.0	52.9	47.7	31.8	12.4	1.7
37香川県	34.9	24.7	21.6	28.0	35.3	31.6	31.1	33.2	22.0	31.7	34.3	38.8	4.6	3.4
38愛媛県	31.3	23.5	34.4	36.6	30.4	28.0	29.4	29.4	23.6	27.5	40.6	27.7	11.5	12.3
39高知県	31.1	23.7	39.5	37.8	31.0	25.6	23.2	34.7	20.4	26.0	43.8	30.2	14.3	-
40福岡県	24.0	20.2	24.7	27.5	24.8	20.6	18.6	21.7	14.1	16.5	27.6	25.0	6.9	12.7
41佐賀県	30.5	21.2	42.9	26.3	39.7	23.4	24.0	19.5	20.1	26.4	47.5	39.9	12.5	0.0
42長崎県	26.3	21.1	35.1	33.0	27.4	24.4	23.5	25.5	15.5	24.2	38.6	26.4	15.3	4.8
43熊本県	24.2	18.2	27.5	31.0	22.3	21.5	18.4	33.0	18.3	15.9	33.6	31.1	17.8	5.3
44大分県	28.5	26.0	26.4	22.2	25.6	39.6	38.0	55.8	20.8	30.7	32.9	37.6	14.3	15.8
45宮崎県	28.2	22.9	10.3	33.7	28.5	24.7	35.2	1.9	16.7	26.6	35.7	29.7	8.7	2.4
46鹿児島県	30.4	24.8	30.1	33.1	33.1	25.4	25.6	23.3	19.3	30.3	39.5	29.2	10.2	5.4
47沖縄県	21.6	21.6	17.0	23.3	20.5	24.6	24.9	9.2	31.6	23.0	22.7	12.9	14.4	0.0
運輸局等(再掲)3)														
北海道運輸局	29.5	25.5	33.4	36.6	31.1	23.5	22.9	25.8	20.8	22.1	38.9	30.5	20.7	7.2
東北運輸局	28.6	20.4	29.8	37.7	29.5	23.5	22.0	32.8	19.1	21.6	43.5	37.3	12.1	30.1
関東運輸局	30.3	32.6	31.1	35.0	31.9	27.8	27.9	27.5	25.1	33.6	34.0	26.7	21.2	25.8
北陸信越運輸局	28.4	22.9	26.7	43.7	29.1	30.9	29.4	39.1	21.0	28.7	42.5	32.0	12.8	10.3
中部運輸局	33.4	29.3	33.9	23.3	35.0	29.7	29.4	30.9	26.7	35.1	41.4	33.0	17.0	8.9
近畿運輸局	24.2	24.1	20.6	22.4	25.8	28.7	25.9	23.0	34.0	24.3	24.3	32.0	16.8	13.3
中国運輸局	29.8	20.7	29.9	19.1	25.8	26.4	26.4	28.7	19.6	26.3	40.0	31.7	9.2	7.9
四国運輸局	31.1	25.1	29.3	36.3	31.4	24.2	22.7	26.7	19.6	26.3	40.0	32.3	9.6	6.7
九州運輸局	26.4	21.8	18.6	30.5	26.8	25.3	23.8	25.9	18.2	24.2	32.8	27.6	10.1	8.4
沖縄総合事務局	21.6	21.6	18.9	23.3	20.5	24.6	24.9	9.2	31.6	23.0	22.7	12.9	14.4	0.0

1) 宿泊目的割合不詳を含む。

2) 宿泊施設タイプ不詳を含む。

3) 長野県は北陸信越運輸局、福井県は中部運輸局に含まれる。

参考第19表 施設所在地(47区分及び運輸局等)、従業員数(3区分)、宿泊目的割合(2区分)別利用客室数並びに施設タイプ(6区分)別利用客室数(従業員数10人以上の施設)

施設所在地(47区分及び運輸局等)	従業員数(3区分)、宿泊目的割合(2区分)										宿泊施設タイプ(6区分)					
	利用客室数 D、2)		10~29人		30~99人		100人以上		旅館	リゾートホテル	ビジネスホテル	シティホテル	簡易宿所	会社・団体の 宿泊所		
	1)		1)		1)		1)									
	観光目的の 宿泊者が 50%以上	観光目的の 宿泊者が 50%未満	観光目的の 宿泊者が 50%以上	観光目的の 宿泊者が 50%未満	観光目的の 宿泊者が 50%以上	観光目的の 宿泊者が 50%未満	観光目的の 宿泊者が 50%以上	観光目的の 宿泊者が 50%未満								
令和3年8月	15,990,290	5,841,350	10,131,690	6,917,330	6,039,600	2,303,320	3,728,680	1,064,470	1,596,240	1,771,270	9,837,410	2,432,610	256,090	96,670		
1,130,490	513,240	617,260	465,180	429,740	186,720	243,020	65,730	114,970	127,400	679,510	198,220	8,770	1,630			
02北海道	190,740	42,990	147,750	96,010	156,680	308,500	77,380	68,140	6,010	144,450	14,850	1,060	-			
03岩手県	220,530	61,020	159,500	93,050	111,090	39,940	71,150	16,380	32,600	27,390	131,220	26,720	2,250			
04宮城県	360,830	73,480	287,380	178,980	143,280	109,980	38,570	42,350	19,000	294,340	25,500	18,890	760			
05秋田県	144,910	43,080	101,820	71,630	60,740	22,130	38,610	5,800	34,420	8,080	80,550	20,080	1,770			
06山形県	179,340	46,350	132,990	83,840	63,590	21,750	42,840	6,740	43,560	7,660	102,380	17,300	520			
07福島県	306,690	81,260	225,430	158,090	107,180	33,830	73,350	6,450	47,890	38,610	199,390	17,800	780			
08茨城県	220,390	27,020	193,370	96,000	110,000	17,880	92,120	10,940	18,730	3,060	175,460	22,300	370			
09栃木県	397,960	136,760	161,200	105,070	155,320	71,940	85,180	4,080	61,710	63,770	157,840	8,110	4,560			
10群馬県	242,320	112,890	129,430	82,110	108,970	50,940	48,470	29,840	17,320	35,050	126,860	7,550	530			
11埼玉県	227,160	21,260	205,900	96,260	2,280	15,980	85,880	3,010	10,960	10,960	178,770	25,730	3,010			
12千葉県	664,660	327,160	334,660	175,570	101,860	95,690	107,000	284,100	49,160	220,340	258,350	118,660	13,930			
13東京都	2,293,010	769,100	1,514,440	950,000	691,260	216,030	475,230	300,750	33,820	13,180	1,513,570	664,580	45,710			
14神奈川県	248,350	446,380	284,400	68,460	215,940	80,080	166,190	64,250	49,680	78,180	423,430	128,260	5,690			
15新潟県	370,230	100,750	269,480	179,000	132,760	82,990	99,770	27,780	67,410	35,690	231,960	24,950	8,020			
16富山県	148,450	29,220	119,220	70,480	63,350	19,050	44,300	10,410	14,940	4,820	113,390	12,330	2,510			
17石川県	212,180	101,910	107,190	56,620	73,880	33,720	40,160	4,440	45,460	11,930	126,250	24,590	3,900			
18福井県	129,860	37,180	92,470	50,510	69,550	20,810	48,740	-	31,010	7,290	83,550	7,480	320			
19山梨県	197,120	113,570	83,550	75,170	30,720	92,830	54,450	730	41,460	57,040	89,100	2,720	5,700			
20長野県	482,310	243,540	238,780	198,560	130,410	208,500	117,070	16,930	89,600	113,020	242,600	25,450	6,200			
21岐阜県	187,370	80,400	106,980	99,000	65,480	33,310	32,170	2,270	40,180	21,700	106,620	12,930	4,080			
22静岡県	725,560	299,890	425,670	299,760	183,050	138,120	155,150	36,790	117,740	152,150	390,320	52,490	6,560			
23愛知県	664,200	121,930	542,270	342,990	210,090	52,570	157,520	41,760	25,380	27,220	489,780	108,180	10,210			
24三重県	110,190	110,190	164,610	119,730	26,020	93,710	115,130	36,100	43,330	176,860	5,940	450	680			
25滋賀県	142,360	88,300	54,060	50,730	34,460	34,900	34,900	3,110	14,500	23,240	86,140	15,910	2,230			
26京都府	481,080	344,440	136,640	239,270	168,440	125,960	42,480	870	24,980	21,190	295,700	100,530	36,010			
27大阪府	955,700	390,730	564,970	338,220	211,380	133,170	254,130	99,460	5,450	67,920	610,280	260,490	10,990			
28兵庫県	463,550	165,430	298,120	157,110	172,480	50,560	121,920	89,240	60,680	57,520	228,260	102,380	5,530			
29奈良県	62,310	15,210	29,070	16,010	21,580	19,440	2,140	11,650	9,280	7,420	26,720	17,460	1,420			
30和歌山県	178,600	107,290	71,300	37,660	57,350	40,400	17,080	46,260	41,440	4,820	68,560	6,800	8,260			
31鳥取県	67,200	19,450	67,760	48,830	33,680	33,850	21,120	1,480	17,210	1,170	54,660	13,410	760			
32島根県	135,540	31,030	104,510	71,460	8,360	63,100	19,380	3,290	25,650	2,200	97,450	9,510	350			
33岡山県	196,900	23,900	173,000	110,480	7,520	102,960	11,690	4,690	11,350	4,310	151,380	24,410	5,350			
34広島県	344,530	54,130	224,670	140,790	104,060	17,800	86,260	12,240	15,990	15,990	210,320	29,220	4,860			
35山口県	150,990	42,290	108,700	67,060	7,470	59,590	69,380	8,940	23,850	6,600	109,220	9,750	760			
36徳島県	68,630	22,270	46,360	34,320	28,690	4,660	17,670	11,980	8,040	10,580	40,530	8,330	1,050			
37香川県	114,920	33,430	81,490	45,070	50,650	16,190	34,470	10,950	13,900	14,080	65,940	20,220	760			
38愛媛県	135,410	26,590	108,830	60,720	7,250	53,470	13,050	6,280	19,840	2,940	94,450	16,780	840			
39高知県	94,200	27,510	66,690	57,220	7,530	49,700	11,700	7,940	11,550	7,290	62,000	11,710	1,640			
40福岡県	495,760	109,760	386,010	237,880	30,430	189,210	63,830	15,500	16,560	16,040	371,600	89,570	5,400			
41佐賀県	91,120	21,000	70,130	41,730	35,070	42,110	8,540	5,790	12,530	7,520	61,630	8,300	1,140			
42熊本県	182,820	63,040	119,780	78,070	65,720	28,910	52,550	21,780	16,940	32,630	107,740	24,030	440			
43鹿児島県	206,020	57,370	148,650	99,890	79,020	87,470	60,190	9,230	29,130	16,260	139,440	18,230	2,440			
44大分県	178,780	64,240	114,540	93,360	21,560	71,800	59,500	19,440	27,490	31,820	108,670	14,860	370			
45宮崎県	126,100	96,740	66,850	3,600	62,230	47,270	11,750	12,900	7,650	14,220	95,570	7,110	1,540			
46鹿児島県	222,850	68,240	158,660	97,110	12,660	84,280	98,340	23,770	20,070	31,210	146,250	22,910	2,300			
47沖縄県	373,900	301,000	72,900	116,210	48,790	120,920	97,980	136,770	2,280	204,970	133,440	27,910	5,300			
北海道運輸局	1,130,490	513,240	617,260	465,180	308,500	429,740	186,720	243,020	114,970	127,400	679,510	198,220	8,770			
東北運輸局	1,403,030	348,150	1,054,890	681,130	597,300	578,570	412,310	143,330	225,290	106,750	912,330	182,290	25,260			
関東運輸局	4,838,480	1,756,660	3,081,840	1,895,960	1,433,710	1,703,050	661,190	1,098,450	334,560	481,980	2,923,280	977,920	41,620			
中部運輸局	1,213,170	475,420	737,670	558,540	427,510	480,520	229,690	274,270	174,170	165,460	714,190	87,320	8,160			
北陸近畿運輸局	1,981,580	649,590	1,332,000	1,62,260	789,690	312,870	457,650	174,450	84,660	251,730	1,247,130	187,300	20,630			
近畿運輸局	2,283,590	1,109,050	1,174,530	898,940	349,590	549,350	472,200	376,520	152,980	218,530	1,315,670	503,580	13,510			
中国運輸局	849,440	170,790	678,640	387,490	346,060	257,470	64,760	33,690	67,620	30,280	623,050	86,300	3,110			
四国運輸局	413,160	109,790	303,370	197,330	26,700	170,630	149,890	65,930	53,330	34,890	262,910	57,040	4,290			
九州運輸局	1,503,460	407,660	1,094,500	713,870	605,350	191,130	413,100	184,240	124,080	149,700	1,025,900	185,020	14,440			
九州総合支務局	373,900	301,000	72,900	116,210	48,790	120,920	97,980	136,770	2,280	204,970	133,440	27,910	5,300			

①)宿泊目的割合不詳を含む。  
②)宿泊施設タイプ不詳を含む。  
③)長野県は北陸近畿運輸局、福井県は中部運輸局に含まれる。  
※抜く権許した結果は推計値であるため四捨五入しており、内訳の合計は必ずしも総数と一致しない場合がある(詳細は統計報告書の「統計表を利用する上での注意」を参照)





参考第2表 施設所在地(47区分及び運輸局等)、宿泊目的割合(2区分)、居住地(2区分) 別延べ宿泊者数(従業者数10人以上の施設)  
(人泊)

施設所在地(47区分 及び運輸局等)	延べ 宿泊者数 (1、2)						宿泊目的割合(2区分)、居住地(2区分)				
	県内 1)		県外 1)		観光目的の宿泊者が50%以上		観光目的の宿泊者が50%未満		2)	県内	県外
	2)	2)	2)	2)							
香取3年8月	25,043,760	7,704,250	16,245,200	12,623,260	3,849,510	8,241,280	12,391,800	3,847,280	7,986,530		
01北海道	1,754,030	832,640	832,640	968,420	446,080	512,330	785,600	424,730	320,310		
02青森県	271,240	97,830	176,190	91,120	33,910	57,210	180,120	59,720	118,970		
03岩手県	325,330	220,270	202,880	138,170	64,540	73,210	187,160	55,730	129,670		
04宮城県	520,940	184,480	318,910	173,090	78,870	88,710	347,860	105,610	230,200		
05秋田県	215,210	91,190	124,030	96,600	49,300	47,300	118,610	41,890	76,720		
06山形県	278,950	87,400	172,780	117,590	52,310	55,810	161,390	35,080	116,980		
07福島県	474,840	112,600	319,070	211,750	45,830	145,630	263,050	66,770	173,440		
08茨城県	287,350	67,790	201,370	117,500	16,060	50,580	219,240	51,740	150,790		
09栃木県	562,250	83,390	438,470	370,010	42,060	299,760	192,240	41,320	138,710		
10群馬県	436,540	82,510	346,640	291,270	43,570	244,520	145,270	38,940	102,110		
11埼玉県	294,390	105,880	173,470	59,070	27,220	31,840	235,330	78,660	141,630		
12千葉県	1,186,550	312,380	810,860	780,920	205,720	527,610	402,000	106,660	283,250		
13東京都	2,976,370	1,293,000	1,539,190	1,152,730	567,850	543,720	1,813,090	721,650	988,420		
14神奈川県	1,111,200	395,030	642,470	545,760	196,990	305,380	564,330	196,930	337,090		
15新潟県	600,960	193,750	379,060	273,780	102,790	155,010	327,180	90,960	224,050		
16富山県	219,460	54,180	162,840	73,480	24,430	46,620	145,980	29,760	116,220		
17石川県	365,080	72,580	288,730	226,100	55,400	166,940	132,270	16,310	115,960		
18福井県	224,290	45,900	171,710	106,840	32,240	74,300	117,440	13,660	97,400		
19山梨県	411,510	50,010	329,960	299,970	23,630	244,820	111,530	26,390	85,150		
20長野県	909,190	164,720	709,850	617,190	82,670	507,130	292,000	82,050	202,710		
21岐阜県	317,700	62,090	236,340	193,570	35,450	138,860	124,130	26,640	97,480		
22静岡県	1,309,540	304,710	967,740	797,380	149,080	627,180	512,160	155,630	340,560		
23愛知県	922,350	314,530	521,240	260,900	119,890	94,370	661,450	194,640	426,870		
24三重県	489,040	119,220	359,660	291,620	70,630	213,510	197,420	48,590	146,150		
25滋賀県	254,170	59,040	188,620	144,120	38,540	105,590	110,050	20,500	83,040		
26京都府	783,340	182,930	577,680	607,820	142,470	442,630	175,520	40,460	135,050		
27大阪府	1,355,400	512,950	818,280	638,980	260,280	373,160	716,420	252,680	445,120		
28兵庫県	810,210	280,340	498,060	423,890	168,560	229,990	386,330	111,780	268,070		
29奈良県	107,050	22,200	84,120	86,500	17,420	68,350	20,550	4,780	15,770		
30和歌山県	379,760	55,410	318,610	289,290	42,040	242,580	90,470	13,370	76,030		
31鳥取県	137,000	25,220	110,770	53,320	8,000	44,310	83,670	17,220	66,460		
32島根県	193,220	51,990	139,520	69,310	18,630	49,630	123,910	33,370	89,890		
33岡山県	286,760	67,360	165,140	50,500	20,190	25,720	216,260	47,170	139,420		
34広島県	414,200	164,370	238,130	115,770	54,350	60,670	298,420	110,020	177,460		
35山口県	227,070	64,590	141,900	98,780	39,150	56,700	128,290	25,440	85,200		
36徳島県	121,410	19,870	77,590	62,350	7,630	36,940	59,070	12,250	40,650		
37香川県	199,710	28,310	165,050	89,470	14,480	74,980	110,240	13,830	90,060		
38愛媛県	197,710	45,110	148,730	62,950	14,020	47,330	134,770	31,090	101,400		
39高知県	150,680	36,070	105,590	60,980	13,830	42,790	89,700	22,240	62,810		
40福岡県	657,290	205,610	441,930	193,400	82,180	111,040	463,890	123,430	330,890		
41佐賀県	133,410	36,350	84,490	53,150	21,670	31,490	80,250	14,680	53,000		
42長崎県	294,080	71,680	196,470	147,580	39,310	97,380	146,500	32,370	99,090		
43熊本県	310,530	101,650	202,190	135,560	52,940	81,800	174,970	48,720	120,390		
44大分県	308,720	71,660	227,190	174,410	34,130	135,090	134,310	37,540	92,100		
45宮崎県	181,570	46,270	116,330	61,780	19,680	37,710	113,320	24,620	74,120		
46鹿児島県	340,870	120,530	200,630	144,700	54,780	87,020	195,960	65,750	113,610		
47沖縄県	755,290	152,700	572,080	653,200	118,740	506,020	102,080	33,960	66,060		
運輸局等(再掲)3)											
北海道運輸局	1,754,030	870,810	832,640	968,420	446,080	512,330	785,600	424,730	320,310		
東北運輸局	2,086,570	1,313,850	828,330	324,760	467,870	1,258,200	364,810	845,980			
関東運輸局	7,266,160	2,389,990	4,482,430	3,567,840	1,123,100	2,248,230	3,683,020	1,262,290	2,227,150		
北陸信越運輸局	2,094,690	485,230	1,540,480	1,190,550	265,280	875,700	897,430	219,080	698,950		
中部運輸局	3,262,910	846,440	2,256,690	1,650,310	407,280	1,148,240	1,612,600	439,160	1,108,460		
近畿運輸局	3,689,940	1,112,870	2,485,370	2,190,610	669,300	1,462,290	1,499,330	443,570	1,023,080		
中国運輸局	1,238,240	373,530	795,450	387,680	140,320	237,040	850,560	233,210	558,420		
四国運輸局	669,510	129,360	496,960	275,750	49,970	202,040	393,770	79,400	294,920		
九州運輸局	2,226,480	653,750	1,469,240	910,500	304,690	581,530	1,309,210	347,090	883,200		
沖縄総合事務局	755,290	152,700	572,080	653,200	118,740	506,020	102,080	33,960	66,060		

1) 宿泊目的割合不詳を含む。  
 2) 居住地不詳を含む。  
 3) 長野県は北陸信越運輸局、福井県は中部運輸局に含まれる。  
 ※ 括弧内は推計値であるため四捨五入しており、内訳の合計は必ずしも総数と一致しない場合があります(詳細は統計報告書の「統計表を利用する上での注意」を参照)

参考第2表 施設所在地(47区分及び運輸局等)、宿泊施設タイプ(6区分)、居住地(2区分) 別延べ宿泊者数(従業員数10人以上の施設)

Table with 23 columns: 施設所在地(47区分及び運輸局等), 延べ宿泊者数(1人泊), 県内(1), 県外(1), 旅籠, 2), 県内, 県外, リゾートホテル, 2), 県内, 県外, テンネンホテル, 2), 県内, 県外, シアターホテル, 2), 県内, 県外, 簡易宿所, 2), 県内, 県外, 会社団体の宿泊所, 2), 県内, 県外.

1) 宿泊施設タイプ不詳を含む。 2) 居住地不詳を含む。 3) 長野県は北陸信越運輸局、福井県は中部運輸局に含まれる。 ※ 拡大推計した結果は推計値であるため四捨五入しており、内訳の合計は必ずしも総数と一致しない場合があります。「統計表を利用する上で」の注意」を参照

参考 1 調査票の回収状況

(施設)

施設所在地(47区分)	従業員数(5区分)												合計	
	0~4人		5~9人		10~29人		30~99人		100人以上		母集団 施設数	回収 施設数		
	母集団 施設数	回収 施設数	母集団 施設数	回収 施設数	母集団 施設数	回収 施設数	母集団 施設数	回収 施設数	母集団 施設数	回収 施設数				
施設所在地 計	40,454	2,683	8,162	1,384	8,098	4,502	4,463	3,036	1,118	802	62,295	12,407		
01北海道	2,481	168	449	65	450	271	259	183	87	57	3,726	744		
02青森県	277	27	78	19	99	72	50	37	8	7	512	162		
03岩手県	365	38	103	25	113	77	81	67	7	6	669	213		
04宮城県	323	31	122	23	143	90	80	68	21	15	689	227		
05秋田県	306	28	76	24	111	84	54	46	6	6	553	188		
06山形県	423	37	154	31	139	96	63	50	11	10	790	224		
07福島県	1,147	88	235	35	242	114	101	68	27	19	1,752	324		
08茨城県	306	24	129	22	118	62	66	40	10	9	629	157		
09栃木県	783	69	183	31	187	94	116	84	15	11	1,284	289		
10群馬県	630	55	161	28	142	76	85	58	14	10	1,032	227		
11埼玉県	136	14	72	17	83	49	69	47	13	9	373	136		
12千葉県	965	72	261	35	227	117	144	99	56	44	1,653	367		
13東京都	1,672	105	527	55	634	282	297	186	144	96	3,274	724		
14神奈川県	855	46	308	43	319	155	173	111	50	29	1,705	384		
15新潟県	1,239	88	284	52	211	128	114	80	20	17	1,868	365		
16富山県	222	20	77	16	68	44	54	38	8	7	429	125		
17石川県	558	33	91	21	126	69	87	61	22	20	884	204		
18福井県	584	50	117	26	66	39	49	34	6	3	822	152		
19山梨県	1,168	69	165	26	127	67	87	57	14	10	1,561	229		
20長野県	3,220	230	458	95	398	192	182	112	21	15	4,279	644		
21岐阜県	726	63	152	32	122	60	74	53	15	14	1,089	222		
22静岡県	1,424	99	423	53	376	199	251	164	51	35	2,525	550		
23愛知県	384	28	157	30	261	157	138	87	23	20	972	322		
24三重県	708	45	138	34	141	82	94	69	23	17	1,104	247		
25滋賀県	371	24	87	16	88	56	47	34	14	13	607	143		
26京都府	3,187	120	437	49	468	196	194	108	44	31	4,330	504		
27大阪府	807	46	157	28	293	156	172	99	63	39	1,492	368		
28兵庫県	877	71	249	47	230	136	137	100	55	44	1,548	398		
29奈良県	330	23	85	18	68	46	32	25	6	6	521	118		
30和歌山県	553	46	106	32	98	64	44	29	15	11	816	182		
31鳥取県	401	34	57	10	56	34	42	32	4	3	560	113		
32島根県	377	22	82	15	99	66	41	32	3	2	602	137		
33岡山県	557	33	85	17	105	55	61	39	8	6	816	150		
34広島県	529	44	143	23	172	92	84	61	21	13	949	233		
35山口県	210	14	71	15	87	61	58	39	11	10	437	139		
36徳島県	414	28	58	10	53	28	25	18	3	3	553	87		
37香川県	412	37	89	18	64	42	39	30	9	8	613	135		
38愛媛県	437	29	106	20	80	59	46	39	13	10	682	157		
39高知県	500	37	67	14	67	54	26	24	8	7	668	136		
40福岡県	602	22	213	20	227	122	139	89	35	22	1,216	275		
41佐賀県	183	17	64	11	71	48	33	21	6	6	357	103		
42長崎県	1,377	102	132	31	120	86	68	51	18	14	1,715	284		
43熊本県	654	55	159	30	178	107	95	65	15	11	1,101	268		
44大分県	917	54	186	39	149	81	71	46	9	9	1,332	229		
45宮崎県	376	35	80	17	79	55	38	33	7	4	580	144		
46鹿児島県	1,276	97	179	32	129	99	85	69	15	11	1,684	308		
47沖縄県	4,205	166	350	34	214	83	118	54	55	33	4,942	370		

参考2 主要項目別標準誤差率

(%)

施設所在地(47区分)	延べ 宿泊者数		従業員数				宿泊目的割合		居住地		うち 外国人延べ 宿泊者数
	0~4人	5~9人	10~29人	30~99人	100人以上	観光目的の 宿泊者が 50%以上	観光目的の 宿泊者が 50%未満	居住地			
								県内	県外		
施設所在地 計	0.91	4.57	1.19	0.95	1.93	1.44	2.53	1.53	0.98	4.36	
01北海道	3.33	16.84	4.23	3.42	6.63	6.57	6.27	4.10	3.66	45.28	
02青森県	5.30	34.39	7.68	5.08	13.50	12.23	8.54	6.95	6.09	18.82	
03岩手県	4.68	27.64	6.47	4.02	14.76	8.34	8.23	6.17	5.58	40.17	
04宮城県	4.86	22.67	28.08	3.64	5.08	9.13	8.20	9.67	4.31	23.83	
05秋田県	4.36	32.26	22.42	5.07	0.00	6.46	9.99	4.39	5.39	42.73	
06山形県	34.36	23.85	6.87	5.69	4.35	15.84	10.08	6.92	9.59	66.96	
07福島県	23.16	38.16	8.48	6.01	8.79	11.30	15.79	9.47	8.80	26.33	
08茨城県	25.05	27.66	9.17	6.00	3.11	14.69	8.57	7.25	6.75	14.63	
09栃木県	21.14	17.39	7.61	5.17	11.57	5.97	11.86	6.51	4.62	19.06	
10群馬県	16.86	39.51	8.41	5.59	8.75	4.97	34.75	9.12	5.21	23.24	
11埼玉県	49.60	18.82	7.79	6.73	9.12	18.78	5.27	6.41	5.44	19.64	
12千葉県	16.76	29.27	6.54	6.01	7.64	5.89	18.40	5.37	5.62	14.41	
13東京都	53.59	19.33	4.31	3.61	5.50	7.63	8.42	6.70	3.50	7.09	
14神奈川県	27.02	24.55	7.55	4.92	11.08	7.90	13.51	9.34	5.13	25.68	
15新潟県	27.87	14.72	6.78	4.79	5.33	7.88	7.68	6.19	4.66	22.28	
16富山県	24.38	77.91	9.63	8.99	7.05	10.87	14.48	9.30	8.24	17.43	
17石川県	24.71	37.12	8.86	4.82	4.31	6.36	13.84	6.21	5.17	23.88	
18福井県	18.82	15.33	11.30	7.36	12.88	6.72	11.57	8.37	6.11	19.67	
19山梨県	6.54	17.67	35.18	5.71	13.14	8.15	24.09	14.34	6.76	33.60	
20長野県	4.12	13.64	15.88	4.71	13.04	5.59	13.83	5.66	4.83	31.17	
21岐阜県	18.03	23.23	10.55	5.42	5.43	5.94	16.07	6.08	5.85	28.28	
22静岡県	12.79	15.21	4.92	3.94	6.45	4.04	8.92	5.02	3.37	14.81	
23愛知県	30.63	23.13	4.42	5.30	10.42	13.25	5.59	6.22	5.21	16.78	
24三重県	24.11	19.02	7.00	3.75	6.43	6.09	9.84	5.23	4.37	31.64	
25滋賀県	36.90	60.89	7.49	6.61	5.60	8.13	19.75	8.70	6.34	34.19	
26京都府	22.58	36.56	8.12	7.33	8.44	6.47	35.26	8.83	5.94	20.11	
27大阪府	35.30	21.04	5.71	5.93	10.71	9.63	7.34	5.44	5.11	13.93	
28兵庫県	23.71	41.64	7.34	4.42	5.29	5.29	16.88	4.20	6.57	18.48	
29奈良県	19.56	65.54	24.43	9.63	0.00	22.49	47.62	17.51	20.89	21.01	
30和歌山県	7.85	39.06	15.41	12.14	7.96	11.38	14.40	29.83	5.99	29.16	
31鳥取県	10.73	34.44	41.60	14.47	3.75	11.14	19.78	18.18	9.88	27.75	
32島根県	7.54	27.72	40.45	8.58	16.23	9.67	14.72	7.06	8.53	19.98	
33岡山県	6.27	27.23	29.21	9.97	11.82	14.42	8.76	7.88	7.86	23.16	
34広島県	8.59	23.45	64.70	14.45	20.52	17.44	15.47	9.74	9.03	17.66	
35山口県	7.62	35.68	35.97	7.22	5.44	8.69	15.22	11.31	7.74	23.80	
36徳島県	11.24	24.64	79.27	20.03	0.00	8.69	30.33	13.07	14.69	21.49	
37香川県	4.08	19.91	17.87	9.48	7.94	7.40	6.28	5.09	4.51	29.04	
38愛媛県	4.81	36.45	22.10	7.10	6.08	12.14	6.95	8.27	4.92	41.65	
39高知県	8.76	37.89	50.07	6.99	6.35	16.63	14.20	17.41	9.19	46.03	
40福岡県	5.84	41.92	6.91	6.20	9.82	14.32	9.94	7.23	6.19	20.03	
41佐賀県	8.02	25.90	46.76	10.09	0.00	8.54	14.59	14.61	7.89	11.18	
42長崎県	5.89	34.46	27.74	7.14	11.52	11.26	11.07	9.84	6.39	32.27	
43熊本県	4.85	25.05	22.52	7.22	8.61	8.33	10.18	6.14	5.64	44.77	
44大分県	5.23	33.67	20.13	7.75	0.00	7.59	13.45	9.80	5.09	33.04	
45宮崎県	14.35	73.39	47.16	10.19	74.72	33.95	26.76	10.30	17.98	34.79	
46鹿児島県	4.54	14.09	22.99	5.88	6.44	11.81	7.60	7.48	4.59	19.29	
47沖縄県	5.90	21.50	41.00	8.74	6.57	5.39	66.92	10.68	5.26	34.29	

参考3 宿泊旅行統計調査（令和3年8月）調査票

第1号様式（2021年8月）



**一般統計調査**

- 観光庁HPより電子調査票を取得し、電子メールで報告することも可能なため、ぜひ御利用ください。
- 調査票を郵送される場合は、返信用封筒を御利用ください。

**国土交通省  
観光庁**

2021年9月13日までに報告  
いただきますようお願いいたします

宿泊施設  
コード

--	--	--	--	--	--	--	--

**秘 宿泊旅行統計調査 調査票（2021年8月）**

**調査票送付先**

部署名・ご担当者名までご記入ください。  
誤り・変更があれば訂正してください。

電話番号 ( ) ( ) ( ) ( ) ( ) ( )	FAX番号 ( ) ( ) ( ) ( ) ( ) ( )
------------------------------	-------------------------------

<p><b>問1. 貴宿泊施設名</b> 名称が異なっている場合は、訂正してください。</p>									
<p><b>問2. 宿泊施設所在地</b> 所在地が異なっている場合は、訂正してください。</p>									
<p><b>問3. 宿泊施設のタイプ</b> あらかじめプリントされている場合、誤りがあれば訂正してください。 最も当てはまると思われる番号一つに○を付けてください。</p>	<p>1. 旅館 2. リゾートホテル 3. ビジネスホテル 4. シティホテル 5. 簡易宿所 6. 会社・団体の宿泊所</p>								
<p><b>問4. 客室数及び収容人数</b> (2021年1月1日現在) あらかじめプリントされている場合、誤りがあれば訂正してください。 貴宿泊施設における客室数及び通常の営業時に想定している収容人数を記入してください。</p>	<table border="1" style="width: 100%; border-collapse: collapse;"> <tr> <td style="width: 25%;">(A) 客室数</td> <td style="width: 25%;"></td> <td style="width: 25%;">(B) 収容人数</td> <td style="width: 25%;"></td> </tr> <tr> <td style="text-align: center;">客</td> <td style="text-align: center;">室</td> <td style="text-align: center;">名</td> <td style="text-align: center;">名</td> </tr> </table>	(A) 客室数		(B) 収容人数		客	室	名	名
(A) 客室数		(B) 収容人数							
客	室	名	名						
<p><b>問5. 従業者数</b> (2021年1月1日現在) あらかじめプリントされている場合、誤りがあれば訂正してください。 貴宿泊施設で就業しているすべての人(臨時雇用者、他からの派遣、出向を含む)を記入してください。</p>	名								

**問6. 最近1年間（2020年1月～12月）に訪れた宿泊者の宿泊目的を延べ人数で見たとおおよその割合（例えば、70%、30%）でお答えください。あらかじめプリントされている場合、誤りがあれば訂正してください。**

A. 観光レクリエーション	B. 出張・業務	合 計
%	%	100%

第1面

問7. 2021年8月の宿泊者の延べ人数及び実人数は何人でしたか。  
 そのうち、外国人宿泊者の延べ人数及び実人数は何人でしたか。  
 また今月の、宿泊で利用した利用客室数は何室でしたか。

<b>宿泊者数</b> 各日の全宿泊者数を月間で足し合わせた数を記入してください。 子供や乳幼児も1人としてカウントしてください。	延べ人数	(A1)	人
	実人数	(A2)	人
<b>うち外国人宿泊者数</b> 日本国内に住所を有しない宿泊者を記入して下さい。日本国内の住所の有無による回答が困難であれば日本国籍を有しない宿泊者を記入してください。	延べ人数	(A3)	人
	実人数	(A4)	人
<b>利用客室数</b> 各日の宿泊者が利用した客室数を月間で足し合わせた延べの客室数を記入してください。宿泊をしない利用は含みません。 利用客室数の記入が難しい場合は、おおよその客室稼働率(%)を記入してください。	(A5)	室	← なしの場合は「0」と必ずご記入ください。

**客室稼働率(%)でお答えになった場合は右欄にチェックを入れてください**

問8. 問7の延べ宿泊者数について、宿泊者の居住地別内訳(県内か県外か)の人数をご記入ください。

延べ宿泊者数	県内外の合計が問7の(A1)の人数と一致 または 100%	
	県内(1)	人 または %
	県外(2) (国外を含む)	人 または %

県内外別の人数の記入が難しい場合は、おおよその割合(例えば、県内30%、県外70%)を記入してください。

**%でお答えになった場合は右欄にチェックを入れてください**

調査対象期間中にご回答内容に大きな変動が生じるような事情がある場合は、その旨ご記入ください。

( ) からのお客様が大きく [増加・減少] した。  
 [キャンペーン・会議やイベントの開催・天候の変化・天災や事故・その他] による変動と考えられる。  
 具体的に記入してください。

調査項目は以上です。ご協力ありがとうございました。

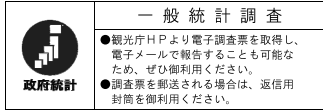

国土交通省  
観光庁

2021年9月13日までに報告  
いただきますようお願いいたします  
宿泊施設  
コード

**秘 宿泊旅行統計調査 調査票 (2021年8月)**

調査票送付先

部署名・ご担当者名までご記入ください。  
誤り・変更があれば訂正してください。

電話番号 ( ) FAX 番号 ( )

問1. 貴宿泊施設名 名称が異なっている場合は、訂正してください。			
問2. 宿泊施設所在地 市区町村が異なっている場合は、訂正してください。			
問3. 宿泊施設のタイプ あらかじめプリントされている場合、誤りがあれば訂正してください。 最も当てはまると考えられる番号一つに○を付けてください。	1. 旅館 2. リゾートホテル 3. ビジネスホテル 4. シティホテル 5. 簡易宿所 6. 会社・団体の宿泊所		
問4. 客室数及び収容人数 (2021年1月1日現在) あらかじめプリントされている場合、誤りがあれば訂正してください。 貴宿泊施設における客室数及び通常の営業時に想定している収容人数を記入してください。	(A) 客室数	室	(B) 収容人数
問5. 従業者数 (2021年1月1日現在) あらかじめプリントされている場合、誤りがあれば訂正してください。 貴宿泊施設で就業しているすべての人(臨時雇用者、他からの派遣、出向を含む)を記入してください。	名		

問6. 最近1年間(2020年1月~12月)に訪れた宿泊者の宿泊目的を延べ人数で見たとおおよその割合(例えば、70%、30%)でお答えください。あらかじめプリントされている場合、誤りがあれば訂正してください。

A. 観光レクリエーション	B. 出張・業務	合計
%	%	100%

問7. 2021年8月の宿泊者の延べ人数及び実人数は何人でしたか。  
そのうち、外国人宿泊者の延べ人数及び実人数は何人でしたか。  
また今月の、宿泊で利用した利用客室数は何室でしたか。

宿泊者数 各日の全宿泊者数を月間で足し合わせた数を記入してください。 子供や乳幼児も1人としてカウントしてください。	延べ人数	(A1)	人
	実人数	(A2)	人
うち外国人宿泊者数 日本国内に住所を有しない宿泊者を記入して下さい。 日本国内の住所の有無による回答が困難であれば日本国籍を有しない宿泊者を記入してください。	延べ人数	(A3)	人
	実人数	(A4)	人
利用客室数(または客室稼働率) 各日の宿泊で利用した客室数を月間で足し合わせた延べの客室数を記入してください。宿泊しない利用は含みません。 利用客室数の記入が難しい場合は、おおよその客室稼働率を%で記入してください。	(A5)	室	または %
<b>客室稼働率を%でお答えになった場合は右欄にチェックを入れてください</b>			<input type="checkbox"/>

なしの場合は「0」と必ずご記入ください。



問8. 問7の延べ宿泊者数について、宿泊者の居住地別内訳（県内か県外か）の人数をご記入ください。

延べ宿泊者数	県内外の合計が問7の(A1)の人数と一致 または 100%	
	県内(1)	人 または %
	県外(2) (国外を含む)	人 または %

県内外別の人数の記入が難しい場合は、おおよその割合(例えば、県内30%、県外70%)を記入してください。

**%でお答えになった場合は右欄にチェックを入れてください**

問9. 問7の外国人延べ宿泊者数について、国籍(出身地)を、以下の国及び地域別に人数をご記入ください。該当者なしの場合は空白でも構いません。

外国人延べ宿泊者数	国籍別の合計が問7の(A3)の人数と一致 または 100%	
	韓国(1)	人 または %
	中国(2)	人 または %
	香港(3)	人 または %
	台湾(4)	人 または %
	アメリカ(5)	人 または %
	カナダ(6)	人 または %
	イギリス(7)	人 または %
	ドイツ(8)	人 または %
	フランス(9)	人 または %
	ロシア(10)	人 または %
	シンガポール(11)	人 または %
	タイ(12)	人 または %
	マレーシア(13)	人 または %
	インド(14)	人 または %
	オーストラリア(15)	人 または %
	インドネシア(16)	人 または %
	ベトナム(17)	人 または %
	フィリピン(18)	人 または %
	イタリア(19)	人 または %
	スペイン(20)	人 または %
その他(21)	人 または %	

国籍(出身地)別の人数の記入が難しい場合は、おおよその割合(例えば、韓国30%、台湾50%、アメリカ10%、その他10%)を記入してください。

**%でお答えになった場合は右欄にチェックを入れてください**

調査対象期間中にご回答内容に大きな変動が生じるような事情(例えばキャンペーン、会議やイベントの開催、天候の変化、天災・事故等)がある場合は、その旨具体的にご記入ください。

調査項目は以上です。ご協力ありがとうございました。

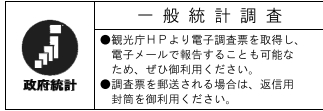

国土交通省  
観光庁

2021年9月13日までに報告  
いただきますようお願いいたします

宿泊施設コード

--	--	--	--	--	--	--	--

**秘** 宿泊旅行統計調査 調査票 (2021年8月)

調査票送付先

部署名・ご担当者名までご記入ください。  
誤り・変更があれば訂正してください。

電話番号 ( )	FAX番号 ( )
----------	-----------

問1. 貴宿泊施設名 名称が異なっている場合は、訂正してください。			
問2. 宿泊施設所在地 市区町村が異なっている場合は、訂正してください。			
問3. 宿泊施設のタイプ あらかじめプリントされている場合、誤りがあれば訂正してください。 最も当てはまると考えられる番号一つに○を付けてください。	1. 旅館 2. リゾートホテル 3. ビジネスホテル 4. シティホテル 5. 簡易宿所 6. 会社・団体の宿泊所		
問4. 客室数及び収容人数 (2021年1月1日現在) あらかじめプリントされている場合、誤りがあれば訂正してください。 貴宿泊施設における客室数及び通常の営業時に想定している収容人数を記入してください。	(A) 客室数	室	(B) 収容人数
問5. 従業者数 (2021年1月1日現在) あらかじめプリントされている場合、誤りがあれば訂正してください。 貴宿泊施設で就業しているすべての人(臨時雇用者、他からの派遣、出向を含む)を記入してください。	名		

問6. 最近1年間(2020年1月~12月)に訪れた宿泊者の宿泊目的を延べ人数で見たとおおよその割合(例えば、70%、30%)でお答えください。あらかじめプリントされている場合、誤りがあれば訂正してください。

A. 観光レクリエーション	B. 出張・業務	合計
%	%	100%

問7. 2021年8月の宿泊者の延べ人数及び実人数は何人でしたか。  
そのうち、外国人宿泊者の延べ人数及び実人数は何人でしたか。  
また今月の、宿泊で利用した利用客室数は何室でしたか。

宿泊者数 各日の全宿泊者数を月間で足し合わせた数を記入してください。 子供や乳幼児も1人としてカウントしてください。	延べ人数	(A1)	人
	実人数	(A2)	人
うち外国人宿泊者数 日本国内に住所を有しない宿泊者を記入して下さい。 日本国内の住所の有無による回答が困難であれば日本国籍を有しない宿泊者を記入してください。	延べ人数	(A3)	人
	実人数	(A4)	人
利用客室数(または客室稼働率) 各日の宿泊で利用した客室数を月間で足し合わせた延べの客室数を記入してください。宿泊しない利用は含みません。 利用客室数の記入が難しい場合は、おおよその客室稼働率を%で記入してください。	(A5)	室	←
または	%	%	

客室稼働率を%でお答えになった場合は右欄にチェックを入れてください

なしの場合は「0」と必ずご記入ください。

問8. 問7の外国人延べ宿泊者数について、国籍（出身地）を、以下の国及び地域別に人数をご記入ください。該当者なしの場合は空白でも構いません。

外国人延べ宿泊者数	国籍別の合計が問7の(A3)の人数と一致 または 100%
韓 国 (1)	人 または %
中 国 (2)	人 または %
香 港 (3)	人 または %
台 湾 (4)	人 または %
ア メ リ カ (5)	人 または %
カ ナ ダ (6)	人 または %
イ ギ リ ス (7)	人 または %
ド イ ツ (8)	人 または %
フ ラ ン ス (9)	人 または %
ロ シ ア (10)	人 または %
シ ン ガ ポ ー ル (11)	人 または %
タ イ (12)	人 または %
マ レ ー シ ア (13)	人 または %
イ ン ド (14)	人 または %
オ ー ス ト ラ リ ア (15)	人 または %
イ ン ド ネ シ ア (16)	人 または %
ベ ト ナ ム (17)	人 または %
フ ィ リ ピ ン (18)	人 または %
イ タ リ ア (19)	人 または %
ス ペ イ ン (20)	人 または %
そ の 他 (21)	人 または %

国籍(出身地)別の人数の記入が難しい場合は、**おおよその割合**(例えば、韓国 30%、台湾 50%、アメリカ 10%、その他 10%)を記入してください。

**%でお答えになった場合は右欄にチェックを入れてください**

調査対象期間中にご回答内容に大きな変動が生じるような事情がある場合は、その旨ご記入ください。

[ 月 日 ~ 月 日の間、休業していた(営業再開日: 月 日)]

[ 廃業した(廃業日: 月 日)]

( ) からのお客様が大きく [増加・減少] した。

[キャンペーン・会議やイベントの開催・天候の変化・天災や事故・その他] による変動と考えられる。

具体的にご記入ください。

問9. 問7の延べ宿泊者について、宿泊者の居住地別内訳（都道府県）の人数をご記入ください。  
また、同様の内容が分かるものを別紙として添付していただいても構いません。

延べ宿泊者数		都道府県別の合計と問7の(A1)の人数と一致 または 100%	
北海道(1)	人	または	%
青森県(2)	人	または	%
岩手県(3)	人	または	%
宮城県(4)	人	または	%
秋田県(5)	人	または	%
山形県(6)	人	または	%
福島県(7)	人	または	%
茨城県(8)	人	または	%
栃木県(9)	人	または	%
群馬県(10)	人	または	%
埼玉県(11)	人	または	%
千葉県(12)	人	または	%
東京都(13)	人	または	%
神奈川県(14)	人	または	%
新潟県(15)	人	または	%
富山県(16)	人	または	%
石川県(17)	人	または	%
福井県(18)	人	または	%
山梨県(19)	人	または	%
長野県(20)	人	または	%
岐阜県(21)	人	または	%
静岡県(22)	人	または	%
愛知県(23)	人	または	%
三重県(24)	人	または	%

都道府県別の人数の記入が難しい場合は、おおよその割合(例えば、東京 50%、大阪 20%、...)を記入してください。

調査項目は次ページに続きます。

問9. の調査項目の続き。

滋賀県(25)	人	または	%
京都府(26)	人	または	%
大阪府(27)	人	または	%
兵庫県(28)	人	または	%
奈良県(29)	人	または	%
和歌山県(30)	人	または	%
鳥取県(31)	人	または	%
島根県(32)	人	または	%
岡山県(33)	人	または	%
広島県(34)	人	または	%
山口県(35)	人	または	%
徳島県(36)	人	または	%
香川県(37)	人	または	%
愛媛県(38)	人	または	%
高知県(39)	人	または	%
福岡県(40)	人	または	%
佐賀県(41)	人	または	%
長崎県(42)	人	または	%
熊本県(43)	人	または	%
大分県(44)	人	または	%
宮崎県(45)	人	または	%
鹿児島県(46)	人	または	%
沖縄県(47)	人	または	%
国外(※)(48)	人	または	%

都道府県別の人数の記入が難しい場合は、おおよその割合(例えば、東京50%、大阪20%、…)を記入してください。

**%でお答えになった場合は右欄にチェックを入れてください**

※延べ宿泊者数の国外の人数は、問7の外国人延べ宿泊者数(A3)に一致します。  
調査項目は以上です。ご協力ありがとうございました。



## 宿泊旅行統計調査報告（令和3年8月分）

---

発行 令和3年10月

編集 国土交通省観光庁観光戦略課観光統計調査室  
〒100-8918 東京都千代田区霞が関2丁目1番2号  
電話 代表 03 (5253) 8111 内線 27214、27217  
直通 03 (5253) 8325  
URL <http://www.mlit.go.jp/kankocho/>

---

