

宿泊旅行統計調査報告

(令和3年12月分)

令和4年2月

国土交通省 観光庁

遡及推計概要図

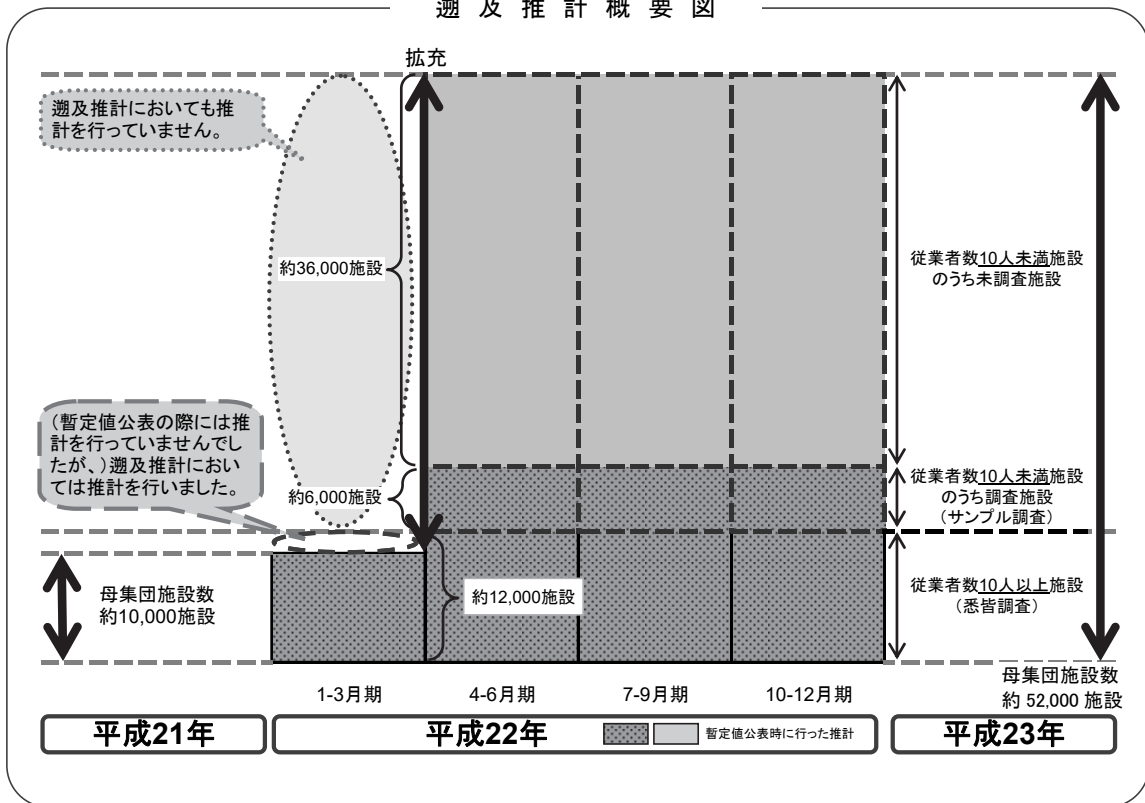

平成22年第2四半期の調査より、従業員数9人以下を含む全宿泊施設に調査対象を拡充しております。データご活用の際、経年比較する場合等にはご注意ください。

本統計表は、令和3年1月1日現在の施設を母集団として推計を行っています。

目 次

調査の概要.....	(1)
用語の解説.....	(3)
結果の概要.....	(5)

統計表

統計表を利用する上での注意	1
1－1. 都道府県別延べ宿泊者数推移表	2
1－2. 都道府県別延べ宿泊者数推移表 対前年（同月）比推移表	3
2－1. 都道府県別外国人別延べ宿泊者数推移表	4
2－2. 都道府県別外国人別延べ宿泊者数推移表 対前年（同月）比推移表	5
3. 都道府県別・宿泊施設タイプ別客室稼働率.....	6
第1表 施設所在地（47区分及び運輸局等）、従業者数（4区分）、宿泊目的割合（2区分）別施設数並びに施設所在地（47区分及び運輸局等）、宿泊施設タイプ（6区分）別施設数.....	10
第2表 施設所在地（47区分及び運輸局等）、従業者数（4区分）、宿泊目的割合（2区分）別延べ宿泊者数並びに施設所在地（47区分及び運輸局等）、宿泊目的割合（2区分）別外国人延べ宿泊者数	11
第3表 施設所在地（47区分及び運輸局等）、従業者数（4区分）、宿泊目的割合（2区分）別実宿泊者数並びに施設所在地（47区分及び運輸局等）、宿泊目的割合（2区分）別外国人実宿泊者数	12
第4表 施設所在地（47区分及び運輸局等）、宿泊施設タイプ（6区分）別延べ宿泊者数並びに施設所在地（47区分及び運輸局等）、宿泊施設タイプ（6区分）別外国人延べ宿泊者数.....	13
第5表 施設所在地（47区分及び運輸局等）、宿泊施設タイプ（6区分）別実宿泊者数並びに施設所在地（47区分及び運輸局等）、宿泊施設タイプ（6区分）別外国人実宿泊者数.....	14
第6表 施設所在地（47区分及び運輸局等）、従業者数（4区分）、宿泊目的割合（2区分）別定員稼働率並びに施設所在地（47区分及び運輸局等）、宿泊施設タイプ（6区分）別定員稼働率.....	15
第7表 施設所在地（47区分及び運輸局等）、従業者数（4区分）、宿泊目的割合（2区分）別利用客室数並びに施設所在地（47区分及び運輸局等）、宿泊施設タイプ（6区分）別利用客室数.....	16

第 8 表	施設所在地（47 区分及び運輸局等）、従業者数（4 区分）、宿泊目的割合（2 区分）別客室稼働率並びに施設所在地（47 区分及び運輸局等）、宿泊施設タイプ（6 区分）別客室稼働率.....	17
第 9 表	施設所在地（47 区分及び運輸局等）、宿泊目的割合（2 区分）、居住地（2 区分）別延べ宿泊者数.....	18
第 10 表	施設所在地（47 区分及び運輸局等）、宿泊施設タイプ（6 区分）、居住地（2 区分）別延べ宿泊者数.....	19
	〈国籍別集計〉	
参考第 1 表	施設所在地（47 区分及び運輸局等）、国籍（出身地）（21 区分）別外国人延べ宿泊者数（従業者数 10 人以上の施設）.....	20
	〈居住地別集計〉	
参考第 2 表	施設所在地（47 区分及び運輸局等）、居住地（47 区分及び運輸局等）別延べ宿泊者数（従業者数 100 人以上の施設）.....	21
参考第 3 表	施設所在地（47 区分及び運輸局等）、居住地（47 区分及び運輸局等）別延べ宿泊者数<観光目的の宿泊者が 50%以上の施設>（従業者数 100 人以上の施設）.....	24
参考第 4 表	施設所在地（47 区分及び運輸局等）、居住地（47 区分及び運輸局等）別延べ宿泊者数<観光目的の宿泊者が 50%未満の施設>（従業者数 100 人以上の施設）.....	27
	〈市区町村別集計〉	
参考第 5 表	施設所在地(主な市区町村)、従業者数（3 区分）別母集団施設数及び回収施設数.....	30
参考第 6 表	施設所在地(主な市区町村)、従業者数（3 区分）別延べ宿泊者数.....	32
参考第 7 表	施設所在地(主な市区町村)、従業者数（3 区分）別実宿泊者数.....	34
参考第 8 表	施設所在地(主な市区町村)、従業者数（3 区分）別外国人延べ宿泊者数....	36
参考第 9 表	施設所在地(主な市区町村)、従業者数（3 区分）別外国人実宿泊者数.....	38
参考第 10 表	施設所在地(主な市区町村)、従業者数（3 区分）別定員稼働率.....	40
参考第 11 表	施設所在地(主な市区町村)、従業者数（3 区分）別利用客室数.....	42
参考第 12 表	施設所在地(主な市区町村)、従業者数（3 区分）別客室稼働率.....	44
	〈従業者数 10 人以上施設集計〉	
参考第 13 表	施設所在地(47 区分及び運輸局等)、従業者数(3 区分)、宿泊目的割合（2 区分）別施設数並びに施設所在地（47 区分及び運輸局等）、宿泊施設タイプ（6 区分）別施設数.....	46
参考第 14 表	施設所在地(47 区分及び運輸局等)、従業者数(3 区分)、宿泊目的割合（2 区分）別延べ宿泊者数並びに施設所在地（47 区分及び運輸局等）、宿泊目的割合（2 区分）別外国人延べ宿泊者数.....	47

参考第 1 5 表	施設所在地(47 区分及び運輸局等)、従業者数(3 区分)、宿泊目的割合(2 区分)別実宿泊者数並びに施設所在地(47 区分及び運輸局等)、宿泊目的割合(2 区分)別外国人実宿泊者数	48
参考第 1 6 表	施設所在地(47 区分及び運輸局等)、宿泊施設タイプ(6 区分)別延べ宿泊者数並びに施設所在地(47 区分及び運輸局等)、宿泊施設タイプ(6 区分)別外国人延べ宿泊者数	49
参考第 1 7 表	施設所在地(47 区分及び運輸局等)、宿泊施設タイプ(6 区分)別実宿泊者数並びに施設所在地(47 区分及び運輸局等)、宿泊施設タイプ(6 区分)別外国人実宿泊者数.....	50
参考第 1 8 表	施設所在地(47 区分及び運輸局等)、従業者数(3 区分)、宿泊目的割合(2 区分)別定員稼働率並びに施設所在地(47 区分及び運輸局等)、宿泊施設タイプ(6 区分)別定員稼働率.....	51
参考第 1 9 表	施設所在地(47 区分及び運輸局等)、従業者数(3 区分)、宿泊目的割合(2 区分)別利用客室数並びに施設所在地(47 区分及び運輸局等)、宿泊施設タイプ(6 区分)別利用客室数.....	52
参考第 2 0 表	施設所在地(47 区分及び運輸局等)、従業者数(3 区分)、宿泊目的割合(2 区分)別客室稼働率並びに施設所在地(47 区分及び運輸局等)、宿泊施設タイプ(6 区分)別客室稼働率.....	53
参考第 2 1 表	施設所在地(47 区分及び運輸局等)、宿泊目的割合(2 区分)、居住地(2 区分)別延べ宿泊者数.....	54
参考第 2 2 表	施設所在地(47 区分及び運輸局等)、宿泊施設タイプ(6 区分)、居住地(2 区分)別延べ宿泊者数.....	55
参考 1	調査票の回収状況.....	s-1
参考 2	主要項目別標準誤差率.....	s-2
参考 3	宿泊旅行統計調査(令和 3 年 1 2 月分)調査票	s-3

調 査 の 概 要

1 調査の目的

宿泊旅行統計調査は、我が国の宿泊旅行の実態を全国規模で把握することを目的とする。

2 調査の対象

調査対象は、日本国内において宿泊業を営むホテル、旅館、簡易宿所、会社・団体の宿泊所などの全宿泊施設であり、事業所母集団データベース（総務省）をもとに観光庁で補正を加えた母集団名簿により調査を行った。

3 調査の期間

令和3年12月の1ヶ月間。

4 調査の時期

令和3年12月31日現在で調査した。

5 抽出方法

都道府県、従業者数規模別層化抽出により、従業者数10人以上の宿泊施設については全施設、従業者数5人以上10人未満の宿泊施設については3分の1の施設、5人未満の施設については9分の1の施設を抽出して調査を行った。

6 調査事項

調査に使用した調査票は、従業者数規模別に第1号様式～第3号様式とし、第1号様式は従業者数10人未満の宿泊施設、第2号様式は従業者数10人以上100人未満の宿泊施設、第3号様式は従業者数100人以上の宿泊施設に対する調査票とした。

第1号様式

- 1 宿泊施設の名称
- 2 宿泊施設所在地
- 3 宿泊施設タイプ
- 4 客室数及び収容人数
- 5 従業者数
- 6 宿泊目的
- 7 延べ宿泊者数と実宿泊者数
及び外国人延べ宿泊者数と実宿泊者数
- 8 利用客室数
- 9 居住地別（県内外別）延べ宿泊者数

第2号様式

- 1 宿泊施設の名称
- 2 宿泊施設所在地
- 3 宿泊施設タイプ
- 4 客室数及び収容人数
- 5 従業者数
- 6 宿泊目的
- 7 延べ宿泊者数と実宿泊者数
及び外国人延べ宿泊者数と実宿泊者数
- 8 利用客室数
- 9 居住地別（県内外別）延べ宿泊者数
- 10 国籍（出身地）別外国人延べ宿泊者数

第3号様式

- 1 宿泊施設の名称
- 2 宿泊施設所在地
- 3 宿泊施設タイプ
- 4 客室数及び収容人数
- 5 従業者数
- 6 宿泊目的
- 7 延べ宿泊者数と実宿泊者数
及び外国人延べ宿泊者数と実宿泊者数
- 8 利用客室数
- 9 居住地別（都道府県別）延べ宿泊者数
- 10 国籍（出身地）別外国人延べ宿泊者数

7 調査の方法

調査は、観光庁から調査対象施設へ調査票を配布し、報告者（調査対象施設）が、自ら調査票に記入し返送する方法で実施した。

また、調査の実施、審査・集計等については民間に委託して実施した。

8 結果の推定方法

調査票の回収状況は、参考1に示したとおりであり、未回収分については調査結果に施設所在地（47区分）×従業者数（5区分）の層ごとに母集団施設数に対する回収施設数の逆数（母集団施設数／回収施設数）を乗じて合算した。なお、標本の総和が1,000人泊（人）以上になる結果表セルにおいて50%以上のシェアを占める標本については別途層を設け、乗率 $N_h/n_h = 1$ とした。

以上より、総計の推定値は次の式で表される。

$$G = \sum_h \frac{N_h}{n_h} \sum_i x_{hi}$$

G ：総計（延べ宿泊者数等）の推定値

x_{hi} ：第 h 層の第 i 番目の施設の調査結果（延べ宿泊者数等）

n_h ：第 h 層の標本（回収）施設数

N_h ：第 h 層の母集団施設数

なお、「居住地別集計」及び「市区町村別集計」については、未回収分を推定せずに実数値とした。

9 推定値の精度

調査の結果は、調査票が回収された標本から得られた推定値であるので標本誤差を含んでおり、全母集団施設から調査票が回収された場合に得られるはずの値とは必ずしも一致しない。この報告に掲載されている推定値の

標準誤差率は、参考2に示したとおりである。

標準誤差率とは、全母集団施設から調査票が回収された場合に得られるはずの値（以下「真の値」という。）の存在範囲を示す目安となるものである。すなわち、推定値を中心として、その前後に標準誤差の2倍の幅を取れば、その区間内に真の値があることが約95%の確率で期待される。なお、参考2の「主要項目別標準誤差率」は、以下の式で計算した。

$$e = \sqrt{V}/G$$

$$V = \sum_h N_h (N_h - n_h) s_h^2 / n_h$$

e ： G の標準誤差率

V ： G の分散の推定値

s_h ：第 h 層の標本の標準偏差

N_h ：第 h 層の母集団施設数

n_h ：第 h 層の標本（回収）施設数

10 結果の公表

調査の結果は、「宿泊旅行統計調査報告（令和3年12月分）」として公表する。

なお、上記報告書及び統計表は、観光庁ホームページにおいても掲載する。

URL：<http://www.mlit.go.jp/kankocho/>

用語の解説

宿泊施設

旅館業法に基づく営業許可を得ているホテル、旅館、簡易宿所、会社・団体の宿泊所などの施設をいう。

従業者数

従業者とは、当該宿泊施設で働いているすべての人をいう（実人員数）。派遣労働者、在籍出向など出向元に籍がありながら当該施設に来て働いている人、下請として他の会社など別経営の事業所から来て働いている人を含む。なお、宿泊施設以外の施設（遊園地、ゴルフ場、スキー場、プール等）を併設している場合で、会計上も宿泊施設営業と他の事業を分けている場合は、宿泊施設営業に従事している人のみとした。

宿泊目的割合

宿泊者の宿泊目的割合とは、「観光・レクリエーション」及び「出張・業務」の宿泊目的の2区分の割合をいう。

延べ宿泊者数

延べ宿泊者数とは、各月における宿泊者（寝具を使用して施設を利用するもの。子供や乳幼児を含む。）の延べ人数をいう。

実宿泊者数

実宿泊者数とは、各月における宿泊手続をした人数をいい、子供や乳幼児も1人とした。

外国人延べ宿泊者数

外国人延べ宿泊者数とは、各月における外国人（日本国内に住所を有しないもの）の宿泊者の延べ人数をいう。ただし、日本国内の住所の有無による回答が困難な施設は、日本国籍を有しないものを外国人宿泊者として回答しても差し支えないこととした。

外国人実宿泊者数

外国人実宿泊者数とは、各月における外国人の宿泊手続をした人数をいう。

利用客室数

利用客室数とは、各月における宿泊者が利用した客室数をいう。

施設所在地

施設所在地とは、宿泊施設が所在する都道府県又は市区町村をいう。

居住地

調査票第1号様式及び第2号様式においては、「県内」（宿泊者の住所が当該宿泊施設と同じ都道府県内にある）か「県外」（都道府県外にある）かの2区分をいう。なお、外国人は、「県外」に含めた。

調査票第3号様式においては、宿泊者の住所の都道府県をいう。なお、外国人は、「国外」としている。

国籍（出身地）

国籍（出身地）とは、宿泊者が提示した旅券の国又は地域をいい、日本国籍を有する国外居住者は「その他」に含めた。

定員稼働率

定員稼働率とは、延べ宿泊者を総収容人数で除して算出したものをいい、総収容人数とは、収容人数に各月の日数を乗じて算出したものをいう。

客室稼働率

客室稼働率とは、利用客室数を総客室数で除して算出したものをいい、総客室数とは、客室数に各月の日数を乗じて算出したものをいう。

結 果 の 概 要

1 宿泊施設数

令和3年1月1日現在において、宿泊業を営むホテル、旅館、簡易宿所、会社・団体の宿泊所などの施設は 62,295 施設であった（表1）。今回の調査では、このうち 21,537 施設に調査を実施し、11,960 施設（55.5 %）から回答があった。

表1 従業者数別、宿泊目的別割合別施設数(令和3年12月)

(単位:施設)

	総数 1)	観光目的 50%以上	観光目的 50%未満
総数	62,295	42,770 (68.7%)	15,630 (25.1%)
従業者数0~9人	48,616	35,060 (72.1%)	9,690 (19.9%)
従業者数10~29人	8,098	4,230 (52.2%)	3,850 (47.5%)
従業者数30~99人	4,463	2,710 (60.7%)	1,750 (39.2%)
従業者数100人以上	1,118	780 (69.8%)	340 (30.4%)

1) 宿泊目的割合不詳を含む

()内は総数に占めるシェア

2 延べ宿泊者数と実宿泊者数

令和3年12月の延べ宿泊者数は全体で 3,900 万人泊（表2）、うち県内からの日本人延べ宿泊者数 1,281 万人泊（シェア 32.9%）、県外からの日本人延べ宿泊者数 2,437 万人泊（シェア 62.5%）、外国人延べ宿泊者数 32 万人泊（同 0.8%）、不詳 150 万人泊（同 3.8%）であった。

また、実宿泊者数は全体で 3,053 万人、うち外国人実宿泊者数は 17 万人であった（表2）。一人当たり平均宿泊数は全体で 1.28 泊、外国人で 1.89 泊であった。一人当たり平均宿泊数を宿泊施設タイプ別に見ると、全体では会社・団体の宿泊所と簡易宿所で 1.43 泊、ビジネスホテルで 1.33 泊、シティホテルで 1.28 泊、リゾートホテルで 1.22 泊、旅館で 1.14 泊と続く。うち外国人では会社・団体の宿泊所の 5.38 泊が最も長い（表3）。

表2 延べ宿泊者数と実宿泊者数(令和3年12月)

(単位:万人泊、万人)

	合計
延べ宿泊者数 (万人泊)	3,900
うち外国人宿泊者数	32 (0.8%)
実宿泊者数 (万人)	3,053
うち外国人宿泊者数	17 (0.6%)

()内はシェア

表3 宿泊施設タイプ別延べ宿泊者数と一人当たり平均宿泊数(令和3年12月)

		延べ 宿泊者数 (万人泊)	一人当たり 平均宿泊数 (泊)
総 数 1)		3,900	1.28
うち外国人 1)		32	1.89
宿 泊 施 設 タ イ プ 別	旅館	622	1.14
	うち外国人	2	2.95
	リゾートホテル	539	1.22
	うち外国人	3	3.81
	ビジネスホテル	1,885	1.33
	うち外国人	15	1.61
	シティホテル	595	1.28
	うち外国人	9	1.82
	簡易宿所	224	1.43
	うち外国人	3	2.33
	会社・団体の宿泊所	35	1.43
	うち外国人	0	5.38

1) 宿泊施設タイプ不詳を含む

(1) 都道府県別延べ宿泊者数

都道府県別延べ宿泊者数を見ると、1位の東京都が489万人泊（シェア12.5%）、2位の大阪府が273万人泊（同7.0%）、3位の北海道が222万人泊（同5.7%）で、上位3都道府県で全体の約3割を占めた（図1-1）。

特に、県外からの日本人延べ宿泊者数の構成比（不詳分も按分して算出）のウェイトが高いのは、山梨県が84%、京都府が80%、香川県と徳島県が79%、奈良県が78%であった（図1-2）。

(2) 外国人延べ宿泊者数

都道府県別外国人延べ宿泊者数を見ると、1位の東京都が8.33万人泊（外国人延べ宿泊者数全体に占めるシェア26.0%）、2位の千葉県が4.56万人泊（同14.2%）、3位の大阪府が2.92万人泊（同9.1%）で、上位3都道府県で全体の約5割を占めた（図2）。

なお、従業者数10人以上の施設について、国・地域別に見ると、1位はアメリカ6.09万人泊（外国人延べ宿泊者数全体に占めるシェア25.4%）、2位は中国2.30万人泊（同9.6%）、3位はベトナム1.72万人泊（同7.2%）、4位はフィリピン1.64万人泊（同6.8%）、5位はインドネシア0.64万人泊（同2.7%）で、全体の約5割を占めた（表9）。

外国人延べ宿泊者数が最も多い東京都では、1位はアメリカ1.53万人泊（東京都における外国人延べ宿泊者数全体に占めるシェア26.8%）、2位は中国0.45万人泊（同7.9%）、3位はインドネシア0.27万人泊（同4.7%）、4位はフランス0.26万人泊（同4.6%）、5位はイギリス0.23万人泊（同3.9%）であった。

3 宿泊施設の定員稼働率

令和3年12月の全宿泊施設の定員稼働率（延べ宿泊者数／総収容人数）は、全国平均で30.1%であった（表4）。

また、施設タイプ別では、旅館は宮城県（28.8%）リゾートホテルは大阪府（50.7%）、ビジネスホテルは宮崎県（58.9%）、シティホテルは和歌山県（69.6%）、簡易宿所は東京都（33.7%）、会社・団体の宿泊所は茨城県（54.9%）がそれぞれ第1位であり、シティホテル、ビジネスホテルの定員稼働率が高い傾向が見られた（図4）。

なお、施設規模別に見ると、従業者数0人から9人の宿泊施設が14.2%、従業者数10人から29人の宿泊施設が36.4%、従業者数30人から99人の宿泊施設が37.8%、従業者数100人以上の宿泊施設が38.6%であった（表4）。

表4 宿泊施設の従業者数別定員稼働率(令和3年12月)

	合計
総数	30.1%
従業者数0～9人	14.2%
従業者数10～29人	36.4%
従業者数30～99人	37.8%
従業者数100人以上	38.6%

4 宿泊施設の客室稼働率

令和3年12月の全宿泊施設の客室稼働率(利用客室数/総客室数)は、全国平均で47.1%であった(表5)。

また、施設タイプ別では、旅館は島根県(49.8%)、リゾートホテルは奈良県(69.0%)、ビジネスホテルは宮崎県(73.3%)、シティホテルは和歌山県(78.9%)、簡易宿所は神奈川県(47.6%)、会社・団体の宿泊所は宮崎県(68.1%)がそれぞれ第1位であり、シティホテル、ビジネスホテルの客室稼働率が高い傾向が見られた(図5)。

なお、施設規模別に見ると、従業員数0人から9人の宿泊施設が26.8%、従業員数10人から29人の宿泊施設が55.0%、従業員数30人から99人の宿泊施設が54.1%、従業員数100人以上の宿泊施設が52.4%であった(表5)。

表5 宿泊施設の従業員数別客室稼働率(令和3年12月)

	合計
総数	47.1%
従業員数0~9人	26.8%
従業員数10~29人	55.0%
従業員数30~99人	54.1%
従業員数100人以上	52.4%

5 一人当たりの平均宿泊数

令和3年12月の一人当たりの平均宿泊数を都道府県別に見ると、1位の沖縄県が1.50泊、2位の山形県が1.42泊、3位の北海道が1.41泊であった(図6-1)。

外国人一人当たりの平均宿泊数を都道府県別に見ると、1位の高知県が5.79泊、2位の沖縄県が5.58泊、3位の鹿児島県が3.42泊であった(図6-2)。

表6 総括表

年度・月別		延べ宿泊者数(万人泊)										定員稼働率				
		従業員数 10人未満を含む		従業員数 10人以上		うち外国人宿泊者数						従業員数 10人未満を含む		従業員数 10人以上		
						従業員数10人未満を含む			従業員数10人以上							
		前年比	前年比	前年比	シェア ¹⁾	前年比	シェア ¹⁾	前年比	シェア ¹⁾	前年比(差分)	前年比(差分)					
年別	平成19年	-	-	30,938	-	-	-	2,265	-	7.3%	-	-	45.4%	-		
	平成20年	-	-	30,970	0.1%	-	-	2,225	-1.8%	7.2%	-	-	45.2%	-0.2%		
	平成21年	-	-	30,130	-2.7%	-	-	1,830	-17.8%	6.1%	-	-	43.6%	-1.6%		
	平成22年	-	-	34,882	15.8%	-	-	2,602	42.2%	7.5%	-	-	45.2%	1.6%		
	平成23年	41,723	-	33,934	-2.7%	1,842	-	4.4%	1,702	-34.6%	5.0%	34.3%	-	43.0%	-2.2%	
	平成24年	43,950	5.3%	35,995	6.1%	2,631	42.9%	6.0%	2,382	40.0%	6.6%	36.4%	2.1%	45.8%	2.8%	
	平成25年	46,589	6.0%	38,221	6.2%	3,350	27.3%	7.2%	3,124	31.1%	8.2%	36.3%	-0.1%	47.6%	1.8%	
	平成26年	47,350	1.6%	39,615	3.6%	4,482	33.8%	9.5%	4,207	34.7%	10.6%	37.6%	1.3%	49.2%	1.6%	
	平成27年	50,408	6.5%	41,903	5.8%	6,561	46.4%	13.0%	6,051	43.8%	14.4%	39.7%	2.1%	51.3%	2.1%	
	平成28年	49,249	-2.3%	41,664	-0.6%	6,939	5.8%	14.1%	6,407	5.9%	15.4%	39.1%	-0.6%	50.8%	-0.5%	
	平成29年	50,960	3.5%	43,202	3.7%	7,969	14.8%	15.6%	7,293	13.8%	16.9%	40.1%	1.0%	51.4%	0.6%	
	平成30年	53,800	5.6%	45,250	4.7%	9,428	18.3%	17.5%	8,357	14.6%	18.5%	40.8%	0.7%	51.3%	-0.1%	
令和元年	59,592	10.8%	50,098	10.7%	11,566	22.7%	19.4%	10,131	21.2%	20.2%	41.8%	1.0%	51.8%	0.5%		
令和2年	33,165	-44.3%	26,663	-46.8%	2,035	-82.4%	6.1%	1,589	-84.3%	6.0%	21.2%	-20.6%	26.0%	-25.8%		
月別	令和3年	1月	1,729	-63.2%	1,414	-63.1%	46	-95.8%	2.6%	37	-95.8%	2.6%	13.1%	-22.9%	15.8%	-28.7%
	2月	1,763	-56.8%	1,454	-55.9%	21	-96.2%	1.2%	17	-95.9%	1.2%	14.9%	-18.4%	18.1%	-22.8%	
	3月	2,729	5.6%	2,279	11.2%	26	-79.5%	1.0%	21	-76.9%	0.9%	20.8%	1.1%	25.9%	2.1%	
	4月	2,244	107.7%	1,873	134.2%	22	-9.3%	1.0%	18	11.2%	1.0%	17.9%	9.4%	21.8%	12.3%	
	5月	2,047	129.4%	1,660	153.0%	24	42.5%	1.2%	19	69.1%	1.1%	15.8%	9.0%	18.9%	11.4%	
	6月	1,960	24.2%	1,626	32.0%	24	22.2%	1.2%	20	44.3%	1.2%	15.6%	3.3%	19.1%	4.5%	
	7月	2,991	27.9%	2,467	34.8%	75	222.7%	2.5%	68	290.8%	2.8%	23.1%	5.6%	28.0%	7.0%	
	8月	3,098	8.3%	2,504	12.0%	59	133.8%	1.9%	51	178.5%	2.1%	23.9%	2.5%	28.5%	3.0%	
	9月	2,243	-21.4%	1,855	-19.0%	27	21.4%	1.2%	23	34.4%	1.2%	18.0%	-4.2%	21.9%	-5.3%	
	10月	3,157	-9.2%	2,654	-7.3%	30	-1.1%	0.9%	25	6.2%	1.0%	24.6%	-1.3%	30.1%	-2.6%	
	11月	3,636	-2.1%	3,096	-0.1%	34	-27.7%	0.9%	27	-30.7%	0.9%	29.4%	0.5%	36.5%	-0.2%	
	12月	3,900	29.8%	3,324	34.0%	32	-41.8%	0.8%	24	-44.5%	0.7%	30.1%	7.3%	37.4%	8.7%	

1)延べ宿泊者数に占める外国人宿泊者数の比率

表7 従業者数別、宿泊目的割合別、及び宿泊施設タイプ別
 宿泊者数、定員稼働率及び客室稼働率(令和3年12月)

(単位:万人泊)

	延べ宿泊者数	定員稼働率	客室稼働率
総数 1) 2)	3,900	30.1%	47.1%
従業者数0~9人 1)	576	14.2%	26.8%
観光目的50%以上	279	10.3%	17.5%
観光目的50%未満	294	23.9%	39.8%
従業者数10~29人 1)	1,258	36.4%	55.0%
観光目的50%以上	386	26.0%	43.8%
観光目的50%未満	869	44.2%	59.5%
従業者数30~99人 1)	1,214	37.8%	54.1%
観光目的50%以上	618	32.4%	49.4%
観光目的50%未満	593	45.7%	57.5%
従業者数100人以上 1)	852	38.6%	52.4%
観光目的50%以上	632	37.1%	51.1%
観光目的50%未満	220	43.9%	55.7%
タ宿	622	20.2%	32.7%
イ泊	539	31.0%	42.8%
別設	1,885	43.9%	57.4%
リゾートホテル	595	40.4%	53.2%
ビジネスホテル	224	11.2%	22.3%
簡易宿所	35	9.7%	17.2%
会社・団体の宿泊所			

1) 宿泊目的割合不詳含む

2) 宿泊施設タイプ不詳を含む

表8 運輸局別延べ宿泊者数(令和3年)

(単位:万人泊)

運輸局等	令和3年1月			令和3年2月			令和3年3月			令和3年4月		
	延べ宿泊者数			延べ宿泊者数			延べ宿泊者数			延べ宿泊者数		
	前年同月比	うち外国人		前年同月比	うち外国人		前年同月比	うち外国人		前年同月比	うち外国人	
総数	1,729	-63.2%	46	1,763	-56.8%	21	2,729	5.6%	26	2,244	107.7%	22
北海道運輸局	97	-71.3%	0	109	-60.6%	0	147	32.9%	0	126	89.9%	0
東北運輸局	181	-44.3%	1	192	-40.1%	1	244	1.2%	1	192	63.2%	1
関東運輸局	489	-64.7%	23	502	-56.6%	9	710	2.2%	10	659	105.8%	11
北陸信越運輸局	128	-63.9%	1	139	-58.1%	1	215	9.4%	2	152	129.6%	0
中部運輸局	203	-58.3%	3	190	-55.6%	2	326	10.9%	2	279	126.6%	2
近畿運輸局	252	-70.5%	9	249	-62.0%	3	438	10.2%	5	298	104.4%	3
中国運輸局	95	-49.5%	1	102	-45.8%	1	161	5.7%	1	134	91.7%	1
四国運輸局	42	-56.4%	1	46	-52.3%	0	79	3.4%	1	56	98.7%	0
九州運輸局	182	-60.4%	3	177	-58.9%	2	305	5.0%	2	258	141.3%	3
沖縄総合事務局	60	-71.0%	2	58	-71.1%	2	104	-20.8%	2	90	148.7%	1

運輸局等	令和3年5月			令和3年6月			令和3年7月			令和3年8月		
	延べ宿泊者数			延べ宿泊者数			延べ宿泊者数			延べ宿泊者数		
	前年同月比	うち外国人		前年同月比	うち外国人		前年同月比	うち外国人		前年同月比	うち外国人	
総数	2,047	129.4%	24	1,960	24.2%	24	2,991	27.9%	75	3,098	8.3%	59
北海道運輸局	122	131.1%	0	109	15.8%	0	206	18.8%	1	220	-5.3%	1
東北運輸局	201	103.2%	1	209	26.7%	1	271	14.7%	2	273	1.7%	2
関東運輸局	613	112.6%	11	609	35.4%	13	850	46.4%	55	869	16.9%	41
北陸信越運輸局	156	223.6%	1	141	26.2%	0	245	32.8%	1	272	6.4%	1
中部運輸局	261	136.2%	2	230	23.6%	2	356	29.1%	4	399	10.9%	4
近畿運輸局	232	101.3%	4	259	20.3%	3	427	39.9%	4	450	16.1%	3
中国運輸局	124	120.7%	1	111	16.7%	1	156	8.3%	1	153	-6.7%	1
四国運輸局	51	138.9%	1	48	15.1%	0	80	9.1%	1	83	-8.6%	0
九州運輸局	203	142.4%	2	182	11.6%	1	311	25.9%	2	277	6.1%	2
沖縄総合事務局	84	389.4%	2	61	10.1%	2	89	-25.4%	4	101	4.1%	3

運輸局等	令和3年9月			令和3年10月			令和3年11月			令和3年12月			年計	
	延べ宿泊者数			延べ宿泊者数			延べ宿泊者数			延べ宿泊者数			延べ宿泊者数	
	前年同月比	うち外国人		前年同月比	うち外国人		前年同月比	うち外国人		前年同月比	うち外国人		うち外国人	
総数	2,243	-21.4%	27	3,157	-9.2%	30	3,636	-2.1%	34	3,900	29.8%	32	31,497	421
北海道運輸局	159	-33.0%	0	213	-16.9%	0	204	13.4%	0	222	78.0%	1	1,936	6
東北運輸局	215	-23.6%	1	312	-8.5%	1	309	-5.7%	1	306	18.6%	1	2,904	15
関東運輸局	666	-7.4%	15	858	-5.4%	16	998	0.1%	19	1,133	27.4%	15	8,958	240
北陸信越運輸局	177	-26.0%	1	260	-7.6%	1	268	-4.2%	1	264	22.9%	2	2,417	12
中部運輸局	240	-26.0%	1	350	-9.5%	1	418	-1.7%	2	442	23.3%	2	3,694	27
近畿運輸局	333	-17.2%	4	467	-5.4%	4	606	0.0%	6	644	47.6%	5	4,655	52
中国運輸局	112	-37.7%	1	178	-13.4%	1	204	-5.4%	1	214	31.1%	1	1,743	11
四国運輸局	56	-32.3%	0	82	-15.3%	0	97	-11.0%	0	98	18.9%	1	817	6
九州運輸局	214	-26.1%	2	332	-10.4%	3	409	-4.3%	2	438	24.8%	3	3,287	28
沖縄総合事務局	72	-28.8%	2	106	-23.9%	2	123	-16.9%	2	139	9.4%	2	1,086	24

表9 国籍(出身地)別外国人延べ宿泊者数(令和3年)

(単位:万人泊)

国籍	令和3年1月			令和3年2月			令和3年3月			令和3年4月		
	延べ宿泊者数		シェア	延べ宿泊者数		シェア	延べ宿泊者数		シェア	延べ宿泊者数		シェア
	前年同月比			前年同月比			前年同月比			前年同月比		
総数 1)	37	-95.8%	100.0%	17	-95.9%	100.0%	21	-76.9%	100.0%	18	11.2%	100.0%
韓国	1	-97.9%	2.9%	1	-97.5%	3.7%	1	-77.5%	4.3%	1	-29.4%	3.0%
中国	7	-97.7%	19.7%	2	-97.2%	11.0%	2	-66.5%	10.6%	2	-5.1%	9.3%
香港	0	-99.6%	0.7%	0	-99.7%	0.8%	0	-96.9%	0.8%	0	-70.9%	0.7%
台湾	0	-99.7%	1.0%	0	-99.7%	1.3%	0	-91.2%	1.4%	0	-34.0%	1.5%
アメリカ	4	-90.7%	11.9%	4	-89.0%	21.6%	5	-58.8%	24.3%	5	50.6%	27.0%
カナダ	0	-97.3%	0.5%	0	-97.5%	0.8%	0	-83.1%	1.8%	0	-13.6%	1.2%
英国	0	-94.8%	1.3%	0	-95.8%	1.9%	1	-86.5%	3.2%	0	4.4%	2.2%
ドイツ	0	-93.4%	0.8%	0	-95.8%	1.2%	0	-95.1%	1.0%	0	-40.6%	1.5%
フランス	0	-94.9%	0.8%	0	-96.9%	1.2%	0	-95.1%	1.0%	0	-39.0%	1.4%
ロシア	0	-96.5%	0.3%	0	-93.0%	0.8%	0	-91.7%	0.7%	0	-53.3%	0.8%
シンガポール	0	-99.1%	0.4%	0	-99.0%	0.7%	0	-95.3%	0.8%	0	-22.4%	1.1%
タイ	1	-98.1%	1.8%	0	-98.8%	2.1%	0	-70.8%	2.0%	0	-31.8%	1.5%
マレーシア	0	-98.3%	0.6%	0	-98.6%	0.6%	0	-91.7%	0.5%	0	-15.8%	0.7%
インド	1	-83.1%	1.5%	0	-84.6%	1.9%	0	-35.3%	1.9%	0	-40.9%	1.7%
オーストラリア	0	-99.7%	0.3%	0	-99.6%	0.6%	0	-98.5%	0.5%	0	15.8%	1.2%
インドネシア	1	-91.0%	3.8%	1	-91.3%	3.9%	1	-67.2%	3.8%	1	27.1%	4.7%
ベトナム	10	93.1%	27.0%	2	-26.2%	12.2%	1	-9.1%	4.4%	1	53.2%	4.7%
フィリピン	2	-85.6%	4.2%	1	-83.3%	7.3%	1	-54.7%	6.1%	2	176.6%	8.8%
イタリア	0	-97.8%	0.2%	0	-98.8%	0.2%	0	-96.3%	0.2%	0	-24.0%	0.4%
スペイン	0	-98.0%	0.1%	0	-99.2%	0.1%	0	-97.5%	0.1%	0	-36.6%	0.2%
その他	6	-91.2%	15.1%	4	-91.1%	21.3%	6	-68.1%	26.8%	5	28.5%	24.9%

国籍	令和3年5月			令和3年6月			令和3年7月			令和3年8月		
	延べ宿泊者数		シェア	延べ宿泊者数		シェア	延べ宿泊者数		シェア	延べ宿泊者数		シェア
	前年同月比			前年同月比			前年同月比			前年同月比		
総数 1)	19	69.1%	100.0%	20	44.3%	100.0%	68	290.8%	100.0%	51	178.5%	100.0%
韓国	1	3.0%	2.9%	0	-6.3%	2.1%	1	249.1%	2.2%	1	98.0%	2.1%
中国	2	39.2%	8.2%	2	7.2%	7.9%	4	208.7%	6.5%	4	127.8%	7.2%
香港	0	-45.4%	0.6%	0	-26.6%	0.7%	0	27.9%	0.4%	0	46.2%	0.5%
台湾	0	-32.0%	0.7%	0	-41.4%	0.7%	0	59.8%	0.6%	0	67.5%	0.9%
アメリカ	4	65.2%	23.2%	5	44.1%	24.0%	13	182.4%	18.9%	9	162.8%	18.2%
カナダ	0	-30.0%	0.8%	0	-49.1%	0.5%	2	912.5%	2.7%	1	373.5%	2.1%
英国	0	83.8%	1.9%	0	-2.7%	1.4%	4	1036.5%	5.6%	3	651.9%	5.5%
ドイツ	0	133.1%	1.9%	0	172.2%	1.8%	2	992.1%	3.1%	1	450.4%	2.7%
フランス	0	-3.7%	1.2%	0	-9.1%	1.4%	3	870.0%	4.3%	2	582.6%	4.3%
ロシア	0	96.2%	1.1%	0	22.1%	0.9%	1	1028.0%	1.5%	1	621.7%	1.6%
シンガポール	0	28.8%	0.9%	0	18.2%	0.8%	0	166.4%	0.5%	0	139.5%	0.6%
タイ	0	28.9%	1.8%	0	-9.4%	1.5%	0	13.6%	0.6%	0	16.6%	0.9%
マレーシア	0	166.1%	0.8%	0	226.8%	0.9%	0	410.6%	0.5%	0	45.5%	0.3%
インド	1	122.9%	3.0%	1	155.1%	2.5%	1	36.2%	0.8%	1	142.5%	1.7%
オーストラリア	0	54.5%	0.6%	0	16.1%	0.5%	2	1227.0%	3.6%	1	492.1%	1.3%
インドネシア	1	143.5%	5.1%	1	34.1%	3.0%	0	37.1%	0.7%	1	87.2%	1.7%
ベトナム	1	72.4%	5.2%	1	58.7%	4.7%	1	58.6%	1.2%	1	61.0%	2.0%
フィリピン	2	164.5%	9.2%	2	27.9%	12.1%	2	10.1%	3.3%	2	22.3%	4.0%
イタリア	0	779.6%	2.3%	1	1090.0%	3.0%	2	3184.7%	2.9%	1	1487.5%	2.2%
スペイン	0	97.8%	0.5%	0	61.0%	0.3%	1	1551.6%	1.5%	1	1142.9%	1.2%
その他	5	67.0%	25.2%	5	68.3%	25.5%	25	486.5%	36.9%	18	280.7%	35.1%

国籍	令和3年9月			令和3年10月			令和3年11月			令和3年12月			年計	
	延べ宿泊者数		シェア	延べ宿泊者数		シェア	延べ宿泊者数		シェア	延べ宿泊者数		シェア	延べ宿泊者数	
	前年同月比			前年同月比			前年同月比			前年同月比			前年同月比	
総数 1)	23	34.4%	100.0%	25	6.2%	100.0%	27	-30.7%	100.0%	24	-44.5%	100.0%	350	100.0%
韓国	1	24.5%	2.6%	1	-6.2%	2.5%	1	-63.7%	2.0%	1	-55.7%	2.4%	9	2.6%
中国	2	-0.9%	7.5%	2	-15.1%	7.8%	3	-67.6%	10.1%	2	-78.4%	9.6%	33	9.4%
香港	0	33.3%	0.8%	0	-1.7%	0.9%	0	-65.3%	0.6%	0	-73.4%	0.5%	2	0.6%
台湾	0	-19.3%	1.1%	0	-34.8%	1.2%	0	-66.4%	0.8%	0	-54.1%	1.1%	3	0.9%
アメリカ	5	1.8%	20.7%	7	26.0%	26.8%	7	4.7%	24.7%	6	9.9%	25.4%	74	21.0%
カナダ	0	117.8%	1.0%	0	222.1%	1.4%	0	30.9%	1.6%	0	59.4%	1.0%	5	1.5%
英国	1	92.8%	2.2%	0	54.6%	1.4%	1	141.6%	2.4%	0	6.8%	1.7%	11	3.2%
ドイツ	0	140.5%	2.0%	0	69.0%	1.4%	0	7.7%	1.4%	0	-19.2%	1.2%	7	1.9%
フランス	0	93.9%	2.0%	0	-33.8%	1.2%	0	9.0%	1.4%	0	23.0%	1.9%	8	2.3%
ロシア	0	102.9%	0.9%	0	20.4%	0.9%	0	12.9%	1.0%	0	-23.1%	0.9%	4	1.1%
シンガポール	0	24.2%	0.7%	0	1.6%	1.0%	0	-9.4%	1.2%	0	16.0%	1.6%	3	0.8%
タイ	0	-10.3%	1.5%	0	-41.0%	1.3%	0	-21.1%	1.7%	0	-31.6%	1.6%	5	1.4%
マレーシア	0	-8.0%	0.4%	0	37.6%	0.9%	0	-42.0%	0.5%	0	-42.1%	0.7%	2	0.6%
インド	1	97.9%	2.5%	1	-1.9%	2.3%	1	33.2%	2.1%	0	-26.8%	1.8%	6	1.8%
オーストラリア	0	84.9%	0.8%	0	159.7%	1.8%	0	-23.5%	0.6%	0	-38.2%	0.7%	5	1.4%
インドネシア	1	245.3%	6.0%	1	-7.3%	2.1%	1	-40.8%	2.7%	1	-56.8%	2.7%	10	2.8%
ベトナム	1	8.8%	4.4%	1	-25.7%	4.4%	1	-72.1%	5.3%	2	-73.5%	7.2%	23	6.5%
フィリピン	2	48.7%	9.7%	3	116.2%	12.5%	2	40.9%	8.2%	2	-0.6%	6.8%	23	6.7%
イタリア	0	233.3%	0.8%	0	211.8%	0.6%	0	50.0%	0.4%	0	-26.0%	0.3%	5	1.4%
スペイン	0	137.8%	0.4%	0	11.1%	0.2%	0	-28.0%	0.2%	0	-48.9%	0.2%	2	0.6%
その他	6	48.0%	28.4%	6	-18.6%	24.7%	7	-25.4%	26.4%	7	-34.6%	28.2%	99	28.2%

1) 国籍不詳を含む

※ 従業者数10人以上の施設に対する調査から作成

表10 運輸局別、国籍(出身地)別外国人延べ宿泊者数構成比(令和3年12月)

(単位：人泊)

運輸局	北海道運輸局	東北運輸局	関東運輸局	北陸信越運輸局	中部運輸局	近畿運輸局	中国運輸局	四国運輸局	九州運輸局	沖縄総合事務局
1位	中国 1,510 30.6%	アメリカ 3,130 39.1%	アメリカ 25,800 22.6%	中国 990 18.2%	フィリピン 1,920 13.4%	アメリカ 7,260 18.9%	アメリカ 1,780 24.6%	中国 860 11.1%	ベトナム 5,410 22.9%	アメリカ 15,010 90.0%
2位	アメリカ 1,360 27.5%	ベトナム 780 9.7%	中国 12,850 11.3%	ベトナム 730 13.4%	ベトナム 1,360 9.5%	中国 3,010 7.9%	ベトナム 1,200 16.6%	韓国 290 3.7%	アメリカ 5,080 21.5%	中国 500 3.0%
3位	欧州 230 4.7%	中国 650 8.1%	欧州 9,740 8.6%	アメリカ 600 11.0%	中国 1,220 8.5%	ベトナム 2,850 7.4%	欧州 430 5.9%	フィリピン 260 3.4%	フィリピン 2,870 12.2%	フィリピン 140 0.8%
4位	韓国 210 4.3%	フィリピン 550 6.9%	フィリピン 7,440 6.5%	フィリピン 200 3.7%	インドネシア 920 6.4%	フィリピン 2,650 6.9%	中国 420 5.8%	ベトナム 150 1.9%	欧州 1,000 4.2%	欧州 60 0.4%
5位	ベトナム 190 3.8%	欧州 240 3.0%	ベトナム 4,470 3.9%	欧州 190 3.5%	アメリカ 790 5.5%	欧州 2,190 5.7%	インドネシア 210 2.9%	アメリカ 100 1.3%	中国 940 4.0%	マレーシア 40 0.2%
6位	台湾 150 3.0%	台湾 210 2.6%	インドネシア 3,710 3.3%	インドネシア 130 2.4%	欧州 750 5.2%	韓国 1,200 3.1%	フィリピン 190 2.6%	インド 100 1.3%	韓国 480 2.0%	シンガポール 30 0.2%
7位	フィリピン 150 3.0%	韓国 200 2.5%	シンガポール 2,950 2.6%	オーストラリア 110 2.0%	タイ 560 3.9%	インド 1,070 2.8%	韓国 170 2.4%	カナダ 90 1.2%	インドネシア 410 1.7%	タイ 30 0.2%
8位	香港 130 2.6%	タイ 110 1.4%	韓国 2,760 2.4%	台湾 90 1.7%	韓国 360 2.5%	インドネシア 770 2.0%	タイ 120 1.7%	インドネシア 90 1.2%	タイ 160 0.7%	オーストラリア 30 0.2%
9位	タイ 70 1.4%	インドネシア 90 1.1%	インド 2,660 2.3%	シンガポール 90 1.7%	台湾 180 1.3%	台湾 570 1.5%	台湾 80 1.1%	台湾 10 0.1%	台湾 130 0.6%	ベトナム 30 0.2%
10位	インド 50 1.0%	インド 60 0.7%	タイ 2,500 2.2%	韓国 70 1.3%	インド 180 1.3%	シンガポール 480 1.3%	カナダ 40 0.6%	シンガポール 10 0.1%	オーストラリア 100 0.4%	香港 20 0.1%
11位	インドネシア 50 1.0%	マレーシア 40 0.5%	カナダ 2,010 1.8%	タイ 70 1.3%	オーストラリア 160 1.1%	香港 360 0.9%	香港 20 0.3%	マレーシア 10 0.1%	香港 60 0.3%	インド 20 0.1%
12位	オーストラリア 40 0.8%	香港 30 0.4%	台湾 1,300 1.1%	マレーシア 50 0.9%	カナダ 140 1.0%	タイ 280 0.7%	シンガポール 20 0.3%	オーストラリア 10 0.1%	シンガポール 50 0.2%	韓国 10 0.1%
13位	カナダ 30 0.6%	シンガポール 30 0.4%	マレーシア 1,100 1.0%	カナダ 20 0.4%	マレーシア 80 0.6%	マレーシア 230 0.6%	インド 20 0.3%	欧州 10 0.1%	マレーシア 50 0.2%	カナダ 10 0.1%
14位	シンガポール 30 0.6%	オーストラリア 20 0.2%	オーストラリア 1,030 0.9%	香港 10 0.2%	シンガポール 70 0.5%	オーストラリア 230 0.6%	オーストラリア 20 0.3%	香港 0 0.0%	インド 40 0.2%	台湾 0 0.0%
15位	マレーシア 20 0.4%	カナダ 10 0.1%	香港 620 0.5%	インド 10 0.2%	香港 60 0.4%	カナダ 120 0.3%	マレーシア 10 0.1%	タイ 0 0.0%	カナダ 10 0.0%	インドネシア 0 0.0%
その他	その他 710 14.4%	その他 1,710 21.3%	その他 31,020 27.2%	その他 1,730 31.9%	その他 4,940 34.5%	その他 13,410 35.0%	その他 1,500 20.7%	その他 5,720 73.7%	その他 6,260 26.5%	その他 680 4.1%

※ 従業者数10人以上の施設に対する調査から作成

表11 国籍(出身地)別、都道府県別外国人延べ宿泊者数(上位5都道府県)(令和3年12月)

(単位：人泊)

順位	1位	2位	3位	4位	5位	その他
韓国	東京都	大阪府	千葉県	神奈川県	愛媛県	その他
	1,400	880	770	330	260	2,120
中国	千葉県	東京都	大阪府	北海道	神奈川県	その他
	6,470	4,500	1,670	1,510	920	7,890
香港	東京都	大阪府	北海道	千葉県	神奈川県	その他
	420	310	130	90	80	290
台湾	東京都	千葉県	京都府	大阪府	神奈川県	その他
	700	390	330	180	160	960
アメリカ	東京都	沖縄県	神奈川県	大阪府	長崎県	その他
	15,320	15,010	6,760	5,590	3,570	14,670
カナダ	東京都	千葉県	大阪府	愛媛県	静岡県	その他
	1,740	180	90	80	70	310
英国	東京都	大阪府	千葉県	愛知県	鹿児島県	その他
	2,260	410	250	230	120	810
ドイツ	東京都	千葉県	大阪府	福岡県	静岡県	その他
	1,740	340	270	80	70	480
フランス	東京都	大阪府	鹿児島県	京都府	千葉県	その他
	2,640	710	270	200	160	510
ロシア	東京都	千葉県	福岡県	神奈川県	熊本県	その他
	660	470	290	150	110	450
シンガポール	東京都	千葉県	大阪府	神奈川県	京都府	その他
	1,900	930	330	110	70	430
タイ	東京都	千葉県	神奈川県	岐阜県	愛知県	その他
	1,240	810	340	240	200	1,070
マレーシア	東京都	千葉県	京都府	神奈川県	大阪府	その他
	590	420	100	90	90	320
インド	千葉県	大阪府	東京都	神奈川県	兵庫県	その他
	1,380	690	680	510	300	650
オーストラリア	東京都	愛知県	大阪府	長野県	千葉県	その他
	840	140	130	90	80	470
インドネシア	東京都	千葉県	静岡県	兵庫県	大阪府	その他
	2,690	860	590	370	340	1,520
ベトナム	長崎県	千葉県	熊本県	大阪府	東京都	その他
	3,000	2,050	1,660	1,630	1,350	7,490
フィリピン	千葉県	福岡県	大阪府	愛知県	東京都	その他
	5,530	2,810	2,040	1,150	970	3,880
イタリア	東京都	静岡県	千葉県	愛知県	兵庫県	その他
	270	130	70	50	50	140
スペイン	東京都	神奈川県	大阪府	山形県	千葉県	その他
	210	60	40	30	30	110
その他	東京都	千葉県	大阪府	愛媛県	愛知県	その他
	14,710	11,990	8,950	5,660	3,510	22,880

※ 従業者数10人以上の施設に対する調査から作成

図1-1 都道府県別延べ宿泊者数(令和3年12月)



図1-2 県内・県外(除く外国人)・外国人延べ宿泊者数構成比(令和3年12月)



(注)構成比の算出にあたって、日本人延べ宿泊者数のうち、県内・県外別の不詳分は、県内・県外(除く外国人)別の比率で按分し、各々に割り振った。

図2 都道府県別外国人延べ宿泊者数(令和3年12月)

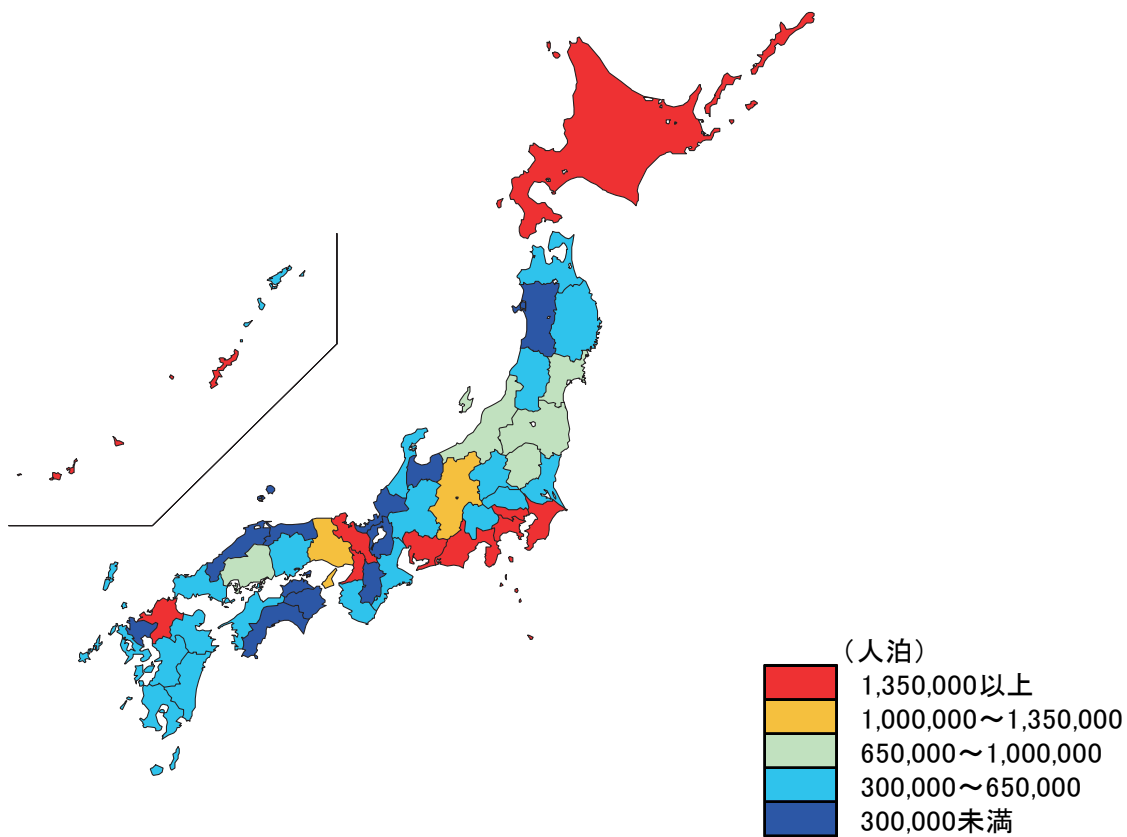
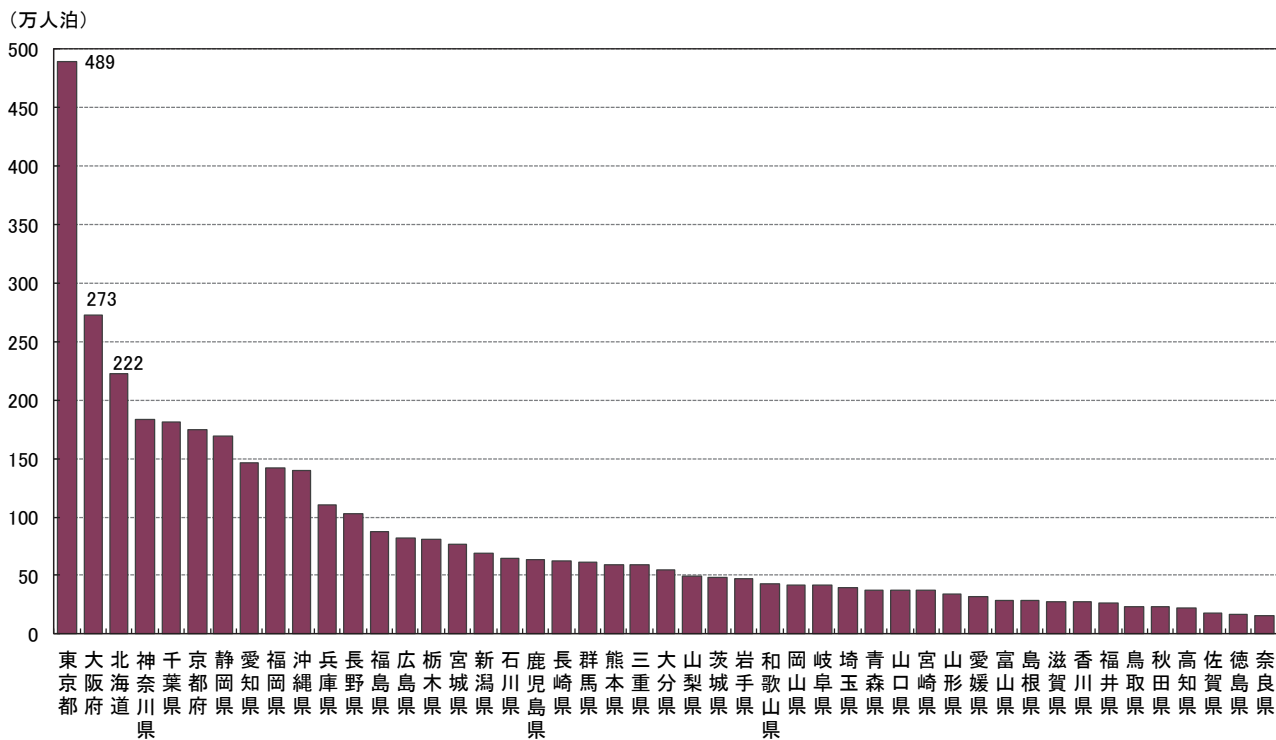
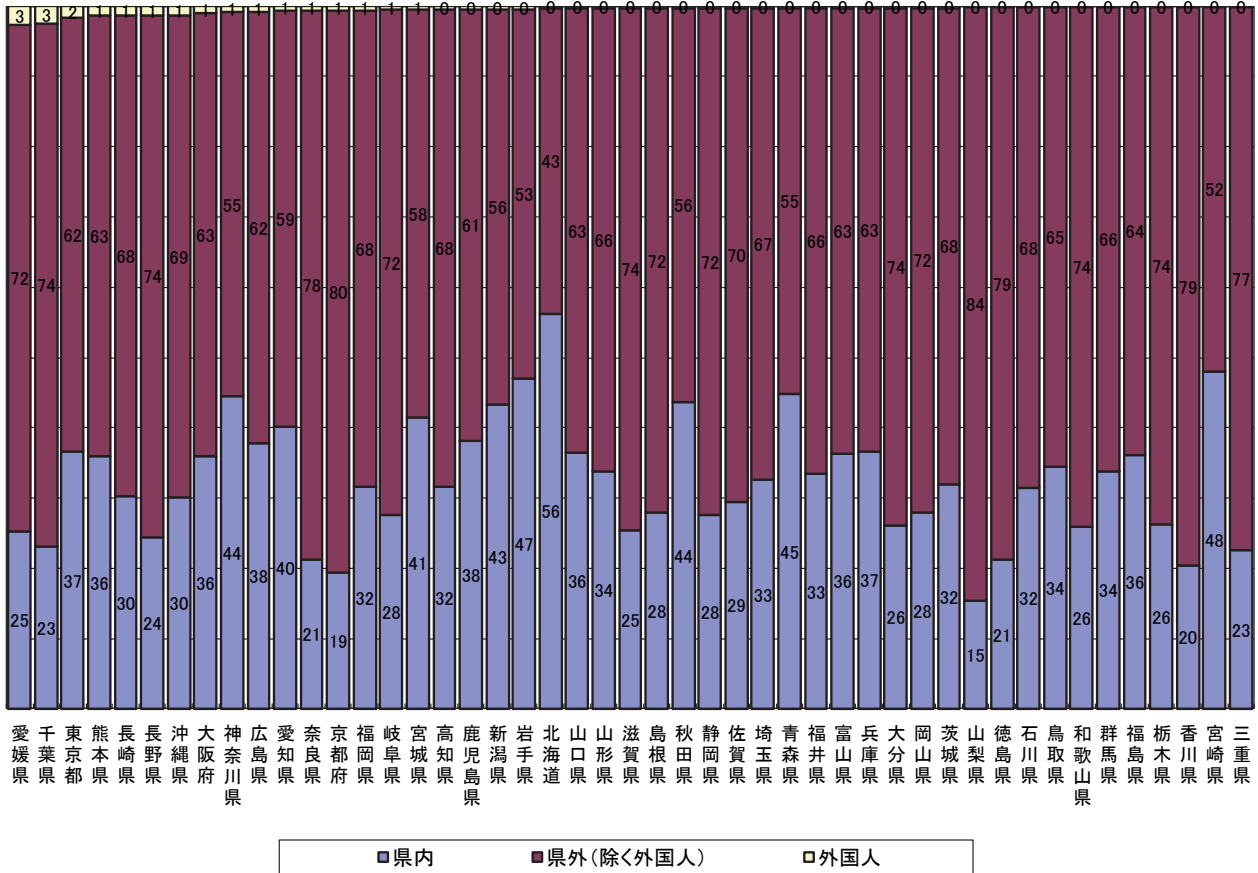
(万人泊)



図3 都道府県別、国籍(出身地)別外国人延べ宿泊者数構成比(令和3年12月)



※ 欧州はドイツ・英国・フランス・ロシア・イタリア・スペインの6カ国
 ※ 従業者数10人以上の施設に対する調査から作成

図4 都道府県別定員稼働率(令和3年12月)

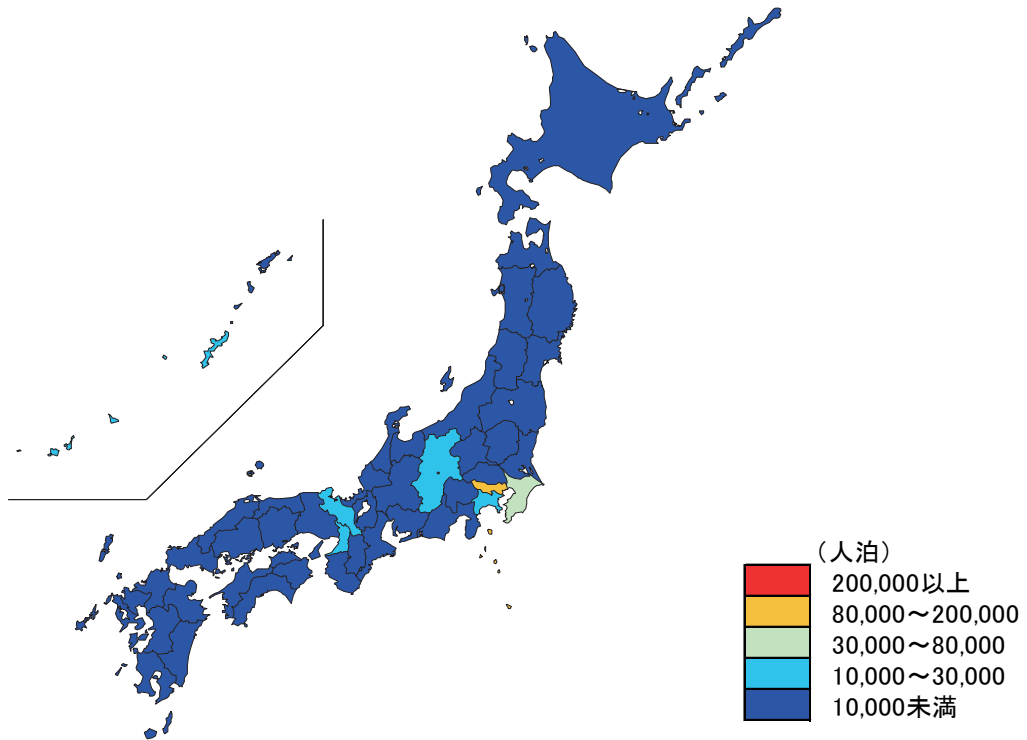
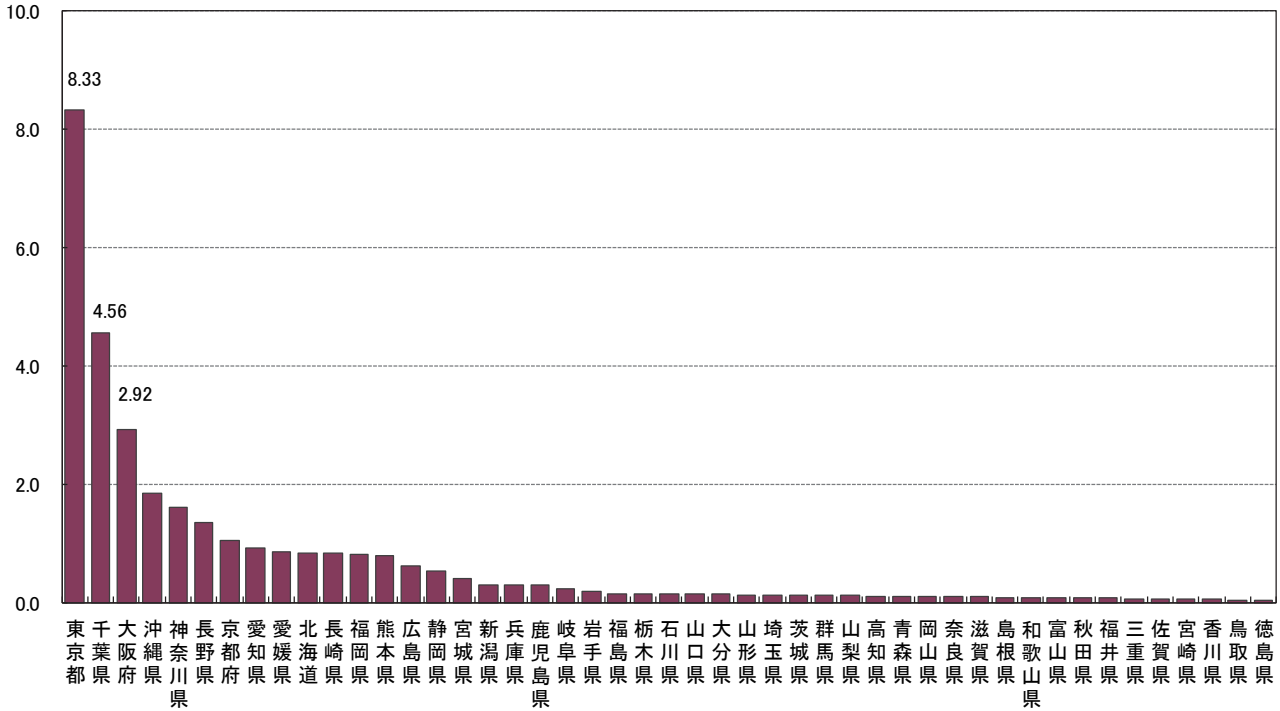
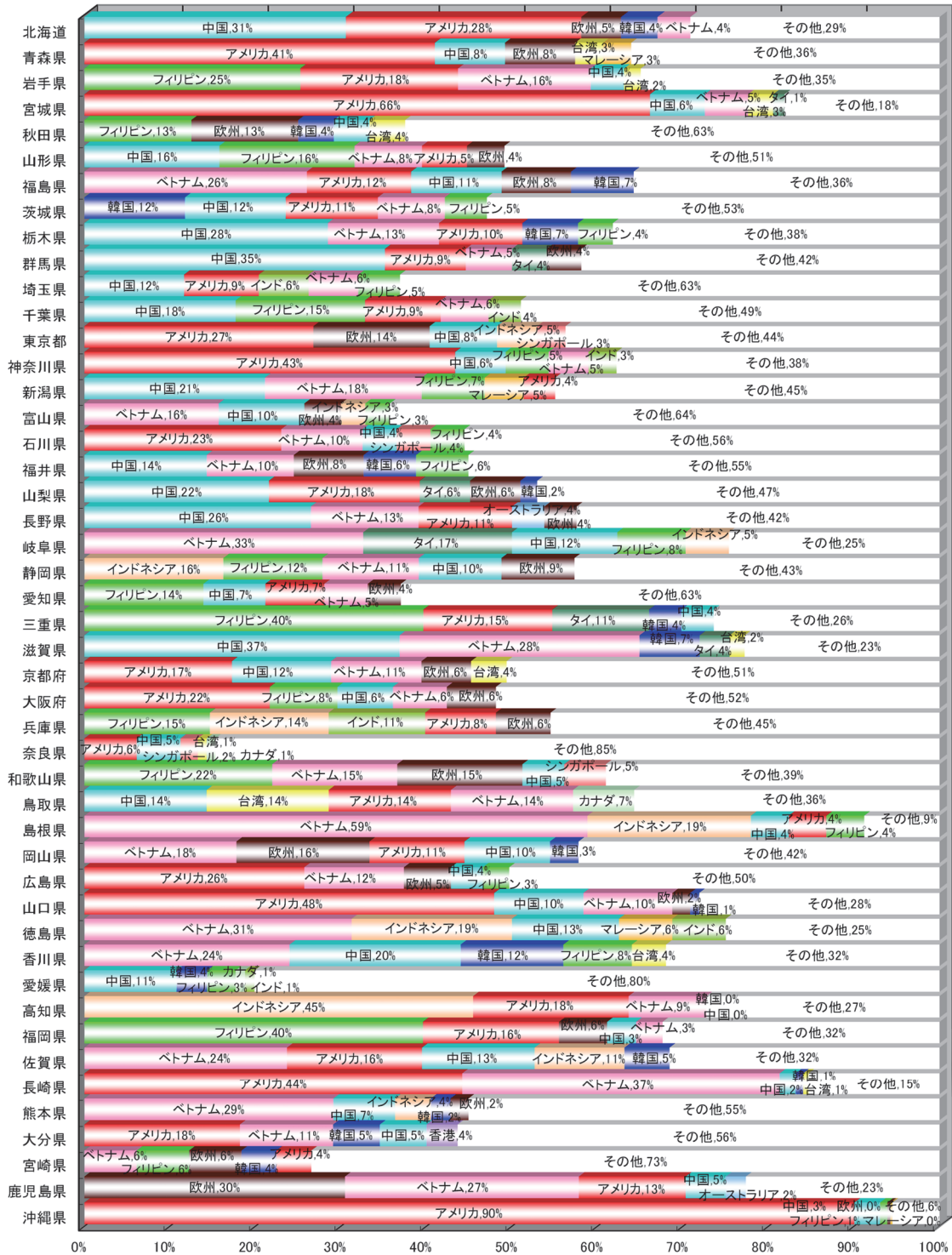
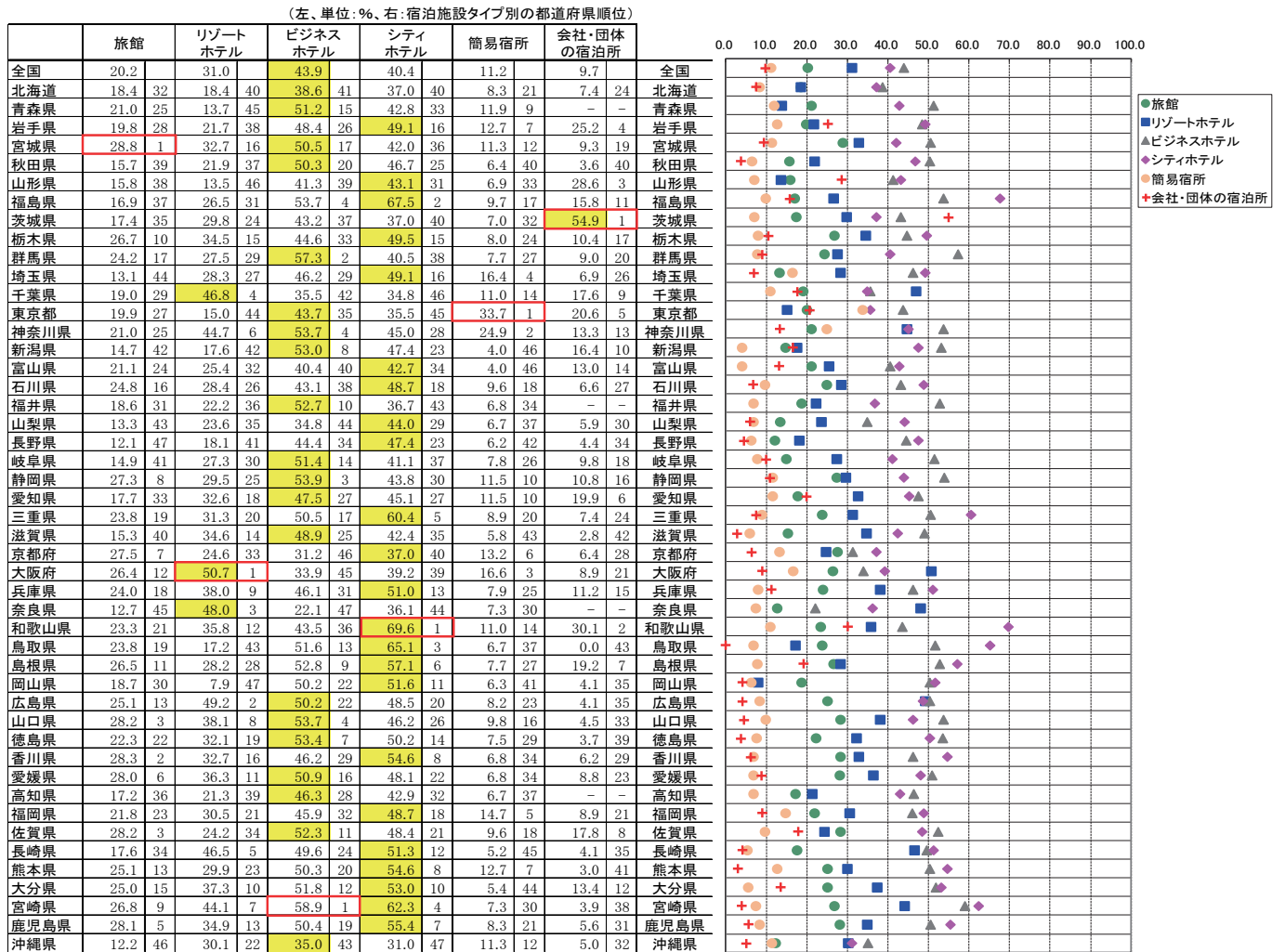

※各都道府県において稼働率が最も高い施設タイプを黄色で示している。



図5 都道府県別客室稼働率(令和3年12月)



※各都道府県において稼働率が最も高い施設タイプを黄色で示している。

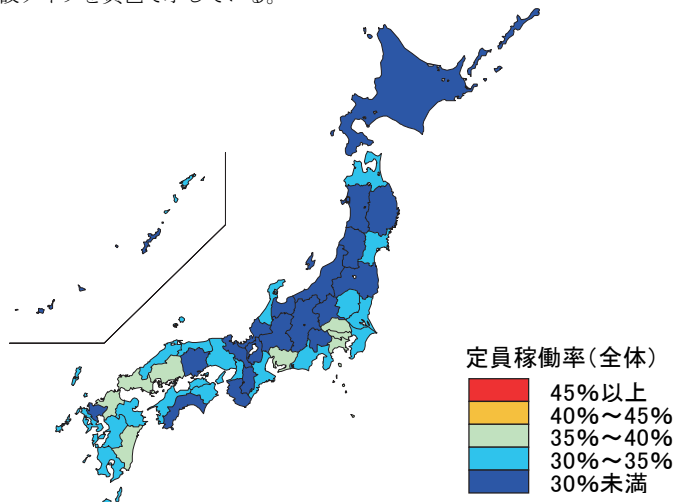
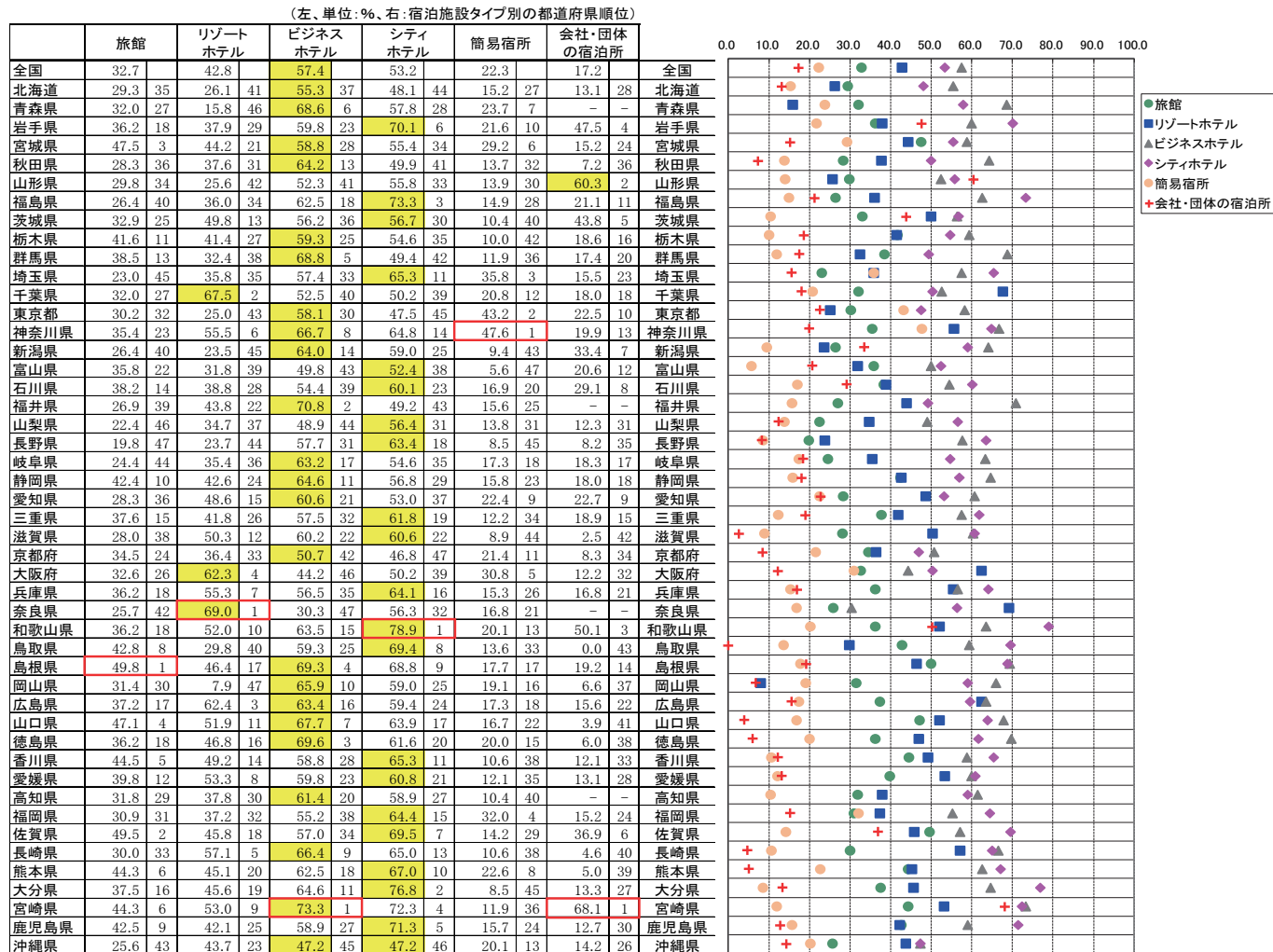

図6-1 都道府県別一人当たり平均宿泊数(令和3年12月)



図6-2 都道府県別外国人一人当たり平均宿泊数(令和3年12月)

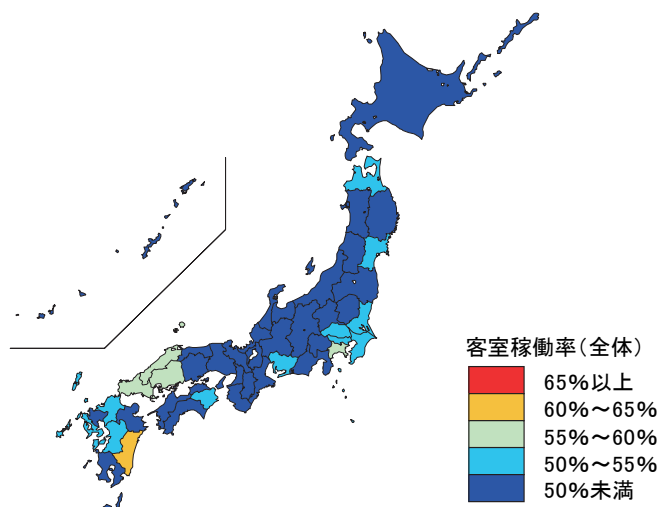

統計表

統計表を利用する上での注意

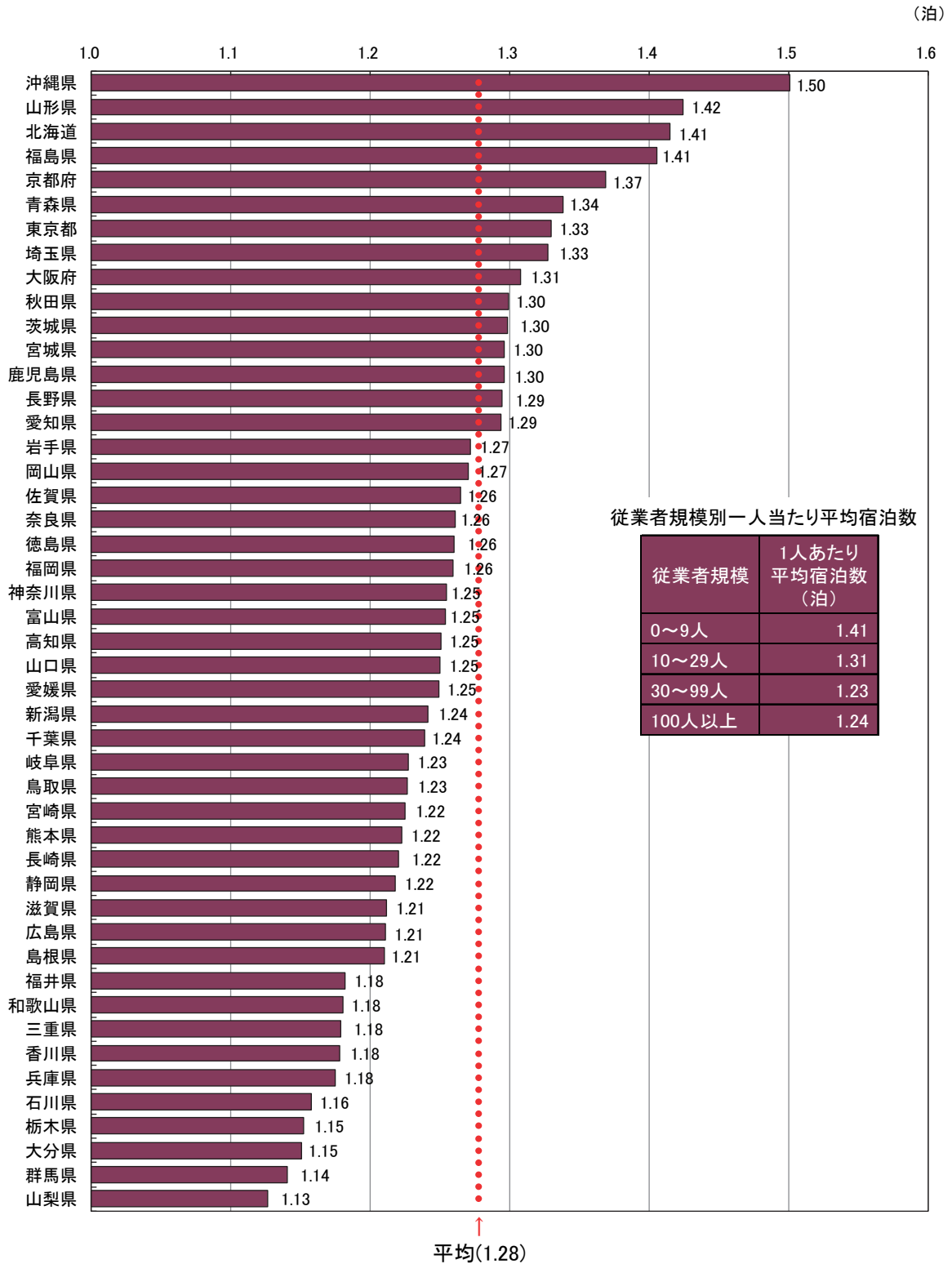
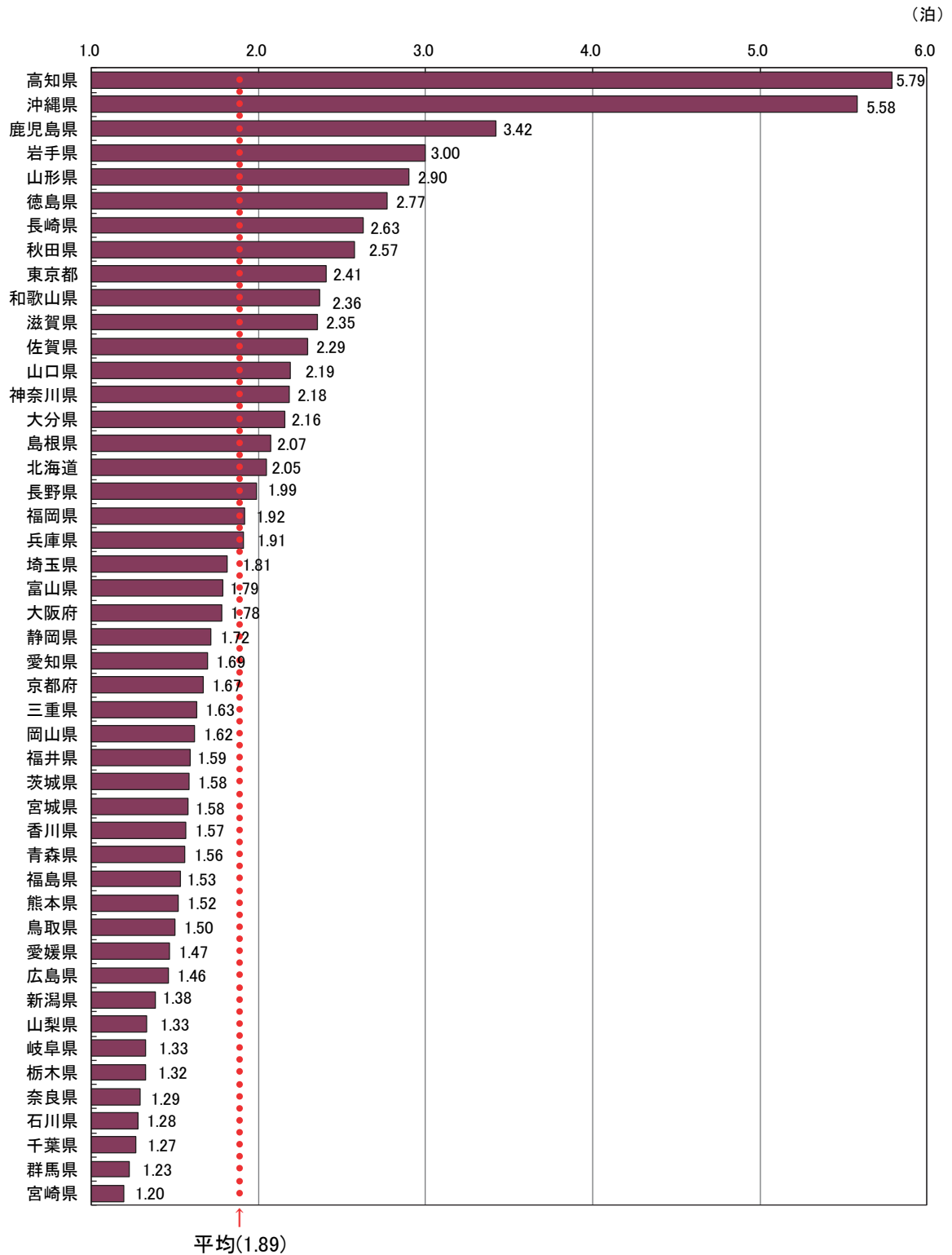
- ここに掲げた統計表の結果数値のうち、客室数、収容人数及び従業者数は令和3年1月1日現在、延べ宿泊者数、実宿泊者数及び利用客室数は令和3年12月の実績、宿泊目的割合は令和3年1月末日からさかのぼる1年間に利用した宿泊者の割合である。
- ここに掲げた統計表の結果数値は推定値であるため(3～6に掲げる結果数値を除く)、延べ宿泊者数、実宿泊者数、利用客室数及び宿泊目的割合別施設数は一の位を四捨五入して十の位までを、定員稼働率及び客室稼働率は0.01%の位を四捨五入して0.1%の位までを有効数字として表章した。したがって、表中の個々の数字の合計は必ずしも総数と一致しない。なお、施設数、延べ宿泊者数、実宿泊者数、利用客室数、定員稼働率、客室稼働率の表章単位は、それぞれ「施設」、「人泊」、「人」、「室」、「%」、「%」である。
- なお、第1表の一部に掲げた「施設所在地(47区分及び運輸局等)、従業者数(4区分)別施設数」及び参考第13表の一部に掲げた「施設所在地(47区分及び運輸局等)、従業者数(3区分)別施設数」は実数である。
- 参考第2表～参考第4表に掲げた「施設所在地(47区分及び運輸局等)、居住地(47区分及び運輸局等)別延べ宿泊者数」は、調査により回答が得られた施設のうち、従業者数100人以上のものに係る実数であり、未回収分を推定したものではない。
- 参考第5表に掲げた「施設所在地(主な市区町村)、従業者数(3区分)別母集団施設数及び回収施設数」は、市区町村内回収施設数10施設以上の市区町村について表章した。
- 参考第6表～参考第12表に掲げた「施設所在地(主な市区町村)、従業者数(3区分)別延べ宿泊者数、実宿泊者数、外国人延べ宿泊者数、外国人実宿泊者数、定員稼働率、利用客室数、客室稼働率」は、市区町村内回収施設数10施設以上の市区町村についての実数を表章したもので、未回収分を推定したものではない。
- 標準誤差率については、「参考2 主要項目別標準誤差率」を参照。なお、参考第1表については、標準誤差率が30%以上の推定値に*印を付している。利用の際には注意されたい。
- 統計表中に使用されている記号等は、次のとおりである。
「-」は調査又は集計したが、該当数字がないものを示す。
「0」は調査又は集計したが、該当数字が表章単位に満たないものを示す。

1-2. 都道府県別延べ宿泊者数推移表 対前年(同月)比推移表

全 国	平成29年			令和元年			令和3年																		
	1月	2月	3月	4月	5月	6月	7月	8月	9月	10月	11月	12月	計	1月	2月	3月	4月	5月	6月	7月	8月	9月	10月	11月	12月
3.47	5.57	10.02	-6.25	-49.46	-78.69	-82.63	-65.55	-54.83	-54.77	-41.45	-30.54	-25.18	-26.25	-63.18	-66.80	5.57	107.67	129.37	24.19	27.98	8.29	-21.44	-9.21	-2.14	29.80
5.95	6.70	-42.02	5.74	-22.82	-72.83	-82.45	-69.43	-52.18	-40.58	-26.94	-15.73	-26.77	-56.64	-71.26	-60.83	32.88	89.89	131.09	15.76	18.83	-5.29	-33.69	-16.92	-13.35	39.65
-2.63	9.40	-8.96	11.73	3.55	-13.82	-73.29	-50.38	-32.76	-38.77	-21.01	-14.33	-5.38	-7.06	-35.40	-28.37	6.64	104.27	162.33	30.08	22.23	10.21	-19.16	-6.54	9.69	33.20
0.02	3.88	-31.30	-2.68	-6.31	-38.64	-66.63	-41.58	-34.93	-47.00	-9.90	-6.27	-5.38	-21.61	-40.48	-31.77	19.87	89.45	105.21	47.77	26.28	6.22	-34.64	-10.42	0.95	31.19
2.21	4.25	5.08	0.37	-0.41	-38.32	-77.17	-73.69	-46.82	-47.88	-36.11	-23.88	-24.49	-33.37	-50.57	-46.91	-4.98	58.42	98.38	32.25	27.20	4.35	-15.74	-5.47	-1.08	24.68
1.58	4.75	3.04	27.85	17.67	-19.19	-73.22	-68.47	-48.11	-48.08	-28.11	-6.24	-1.06	-1.84	-50.40	-36.77	-13.18	113.12	295.90	15.01	13.12	9.24	-15.74	-10.22	-14.60	0.66
-3.70	3.61	2.59	-39.34	1.53	-61.91	-85.38	-63.35	-42.53	-42.53	-29.41	-12.69	-6.72	-27.81	-47.69	-40.16	0.65	95.26	214.17	37.84	18.55	22.13	-5.22	-13.48	-11.96	15.74
6.47	4.95	11.07	-24.66	7.62	-55.59	-89.76	-42.22	-29.57	-36.53	-16.23	-8.69	-6.52	-17.03	-39.24	-47.60	0.65	31.67	41.31	0.64	-3.51	-15.40	-30.48	-9.44	-11.26	9.44
0.11	4.95	31.07	-1.85	-38.42	-61.44	-59.57	-30.34	-36.12	-46.39	-34.29	-21.26	-10.78	-20.70	-41.39	-44.48	2.80	54.48	52.88	-0.64	38.48	-5.68	-19.71	-6.86	-3.52	16.35
-0.30	-7.38	0.95	-32.25	-34.69	-75.85	-85.96	-60.28	-43.02	-48.79	-25.70	-1.33	-0.64	-10.31	-52.30	-50.93	4.96	155.20	241.17	54.46	38.48	-3.78	-20.28	-4.93	1.16	29.33
1.22	-5.15	4.13	-34.85	3.56	-1.25	-85.62	-57.25	-30.62	-48.30	-31.37	-7.20	-7.00	-23.04	-60.38	-59.84	-7.66	175.74	228.12	3.85	-12.16	-6.70	-30.86	-15.04	-10.27	19.92
2.62	7.03	10.66	-35.63	7.18	-7.25	-66.62	-49.59	-44.14	-48.34	-33.79	-21.60	-22.14	-25.69	-41.65	-36.81	-2.35	57.58	61.17	7.70	43.22	11.04	-11.30	-7.97	-7.28	13.69
12.59	3.85	5.44	-81.85	8.38	-11.85	-68.86	-75.31	-65.85	-57.25	-50.20	-40.52	-32.85	-33.41	-68.22	-61.28	32.41	132.24	139.41	68.13	58.31	10.94	-10.94	-10.33	1.27	16.85
4.23	10.27	19.47	-52.19	23.23	-30.66	-58.79	-69.00	-69.06	-62.79	-50.22	-14.93	-48.72	-41.93	-72.07	-60.01	-1.26	99.10	86.47	35.70	19.51	47.24	11.76	-1.68	1.17	35.67
10.72	10.92	3.74	-36.65	7.27	-9.14	-41.96	-54.72	-48.71	-42.94	-32.68	-17.56	-18.15	-18.15	-53.60	-45.41	-6.68	89.86	99.90	25.48	19.51	-0.67	-15.17	-7.29	0.14	24.66
-0.03	-4.23	11.87	-36.24	6.20	-2.06	-79.30	-51.23	-44.05	-53.68	-29.89	-16.28	-16.84	-28.92	-61.04	-55.45	10.00	89.64	149.96	22.17	25.55	14.77	-19.23	-4.67	1.20	21.98
14.29	-2.95	0.76	-43.49	18.43	5.92	-79.64	-79.64	-47.79	-55.31	-36.79	-31.63	-21.09	-27.96	-55.41	-55.87	15.95	164.24	206.72	32.76	43.78	28.25	-19.05	4.98	13.53	40.77
0.46	4.51	0.73	-43.44	5.92	-43.47	-84.03	-69.04	-46.97	-55.88	-40.28	-28.45	-14.04	-23.38	-67.33	-67.33	-4.67	159.89	196.34	1.78	9.45	-9.09	-43.61	-22.38	-14.95	20.88
-3.30	13.11	2.15	-38.14	-7.50	-1.39	-89.22	-82.56	-39.32	-42.13	-16.35	-12.90	-26.68	-26.68	-51.88	-51.88	6.10	67.79	48.27	8.30	4.11	1.55	-24.85	-6.50	-12.95	10.35
-3.76	3.91	3.82	-46.49	-3.10	-80.36	-82.55	-65.12	-48.73	-51.77	-36.33	-26.31	-26.63	-31.30	-49.46	-39.34	-2.49	97.60	129.95	26.41	39.90	0.10	-37.06	-10.05	-7.30	12.67
7.21	8.08	50.36	-54.80	13.11	-11.92	-92.08	-78.89	-68.89	-64.18	-54.20	-50.98	-42.41	-42.41	-75.82	-65.97	0.79	144.30	121.26	14.22	34.84	0.79	-31.42	-14.92	-5.83	26.88
1.04	1.87	-1.49	-37.72	4.99	-38.78	-82.00	-89.42	-65.02	-55.00	-29.22	-3.69	-5.26	-26.42	-61.03	-57.31	-5.08	141.45	323.09	39.89	47.23	3.70	-23.73	-5.53	-8.84	18.76
-2.80	10.41	6.61	-38.39	11.09	-10.18	-38.38	-79.55	-65.43	-46.97	-33.26	-17.69	-17.56	-32.96	-61.03	-57.31	-5.08	117.67	119.58	-17.40	20.24	-5.96	-43.89	-24.01	-5.71	10.81
-2.16	5.21	7.17	-38.67	2.65	-6.89	-43.44	-76.40	-48.98	-47.33	-35.41	-14.44	-15.38	-21.95	-58.45	-54.92	0.18	132.00	184.07	35.33	29.06	4.86	-26.36	-17.25	-3.32	16.64
3.81	-1.04	13.69	-42.76	24.07	-2.58	-55.69	-67.40	-52.36	-54.94	-38.20	-29.02	-31.37	-37.77	-61.13	-58.29	35.94	131.48	106.27	23.33	39.54	30.22	-13.14	11.29	14.40	45.13
6.99	6.99	-3.38	-41.06	-4.12	-11.44	-49.95	-80.66	-50.01	-50.00	-26.06	-14.42	-12.34	-19.11	-69.35	-69.35	40.29	140.93	166.24	40.29	29.16	15.54	-35.84	-18.20	-4.75	11.13
-3.76	3.91	3.82	-46.49	-3.10	-80.36	-82.55	-65.12	-48.73	-51.77	-36.33	-26.31	-26.63	-31.30	-49.46	-39.34	-2.49	97.60	129.95	26.41	39.90	0.10	-37.06	-10.05	-7.30	12.67
8.94	-3.61	0.82	-33.31	12.29	8.59	-30.16	-69.02	-79.85	-53.08	-32.85	-16.45	-11.22	-16.58	-44.69	-39.18	12.07	127.63	233.93	52.55	30.76	10.19	-19.41	-0.48	-4.37	24.64
0.38	2.80	17.49	-42.01	1.06	-5.79	-46.31	-75.62	-43.17	-47.30	-28.76	-34.21	-22.17	-34.25	-58.81	-52.82	-3.19	77.37	89.40	-9.17	-2.38	-21.20	-50.09	-19.87	-11.85	46.50
-4.79	-2.00	-13.85	-17.25	15.63	17.18	-28.96	-68.57	-42.10	-20.74	21.11	21.05	6.39	5.52	-33.30	-36.92	18.27	140.40	122.67	39.19	17.17	10.37	-44.85	-10.06	-0.38	27.78
-3.23	-3.23	15.49	-43.60	-2.69	-5.45	-48.09	-80.10	-42.65	-46.65	-38.52	-39.25	-27.45	-12.85	-58.46	-41.88	24.94	158.54	205.34	34.66	30.62	1.72	-12.80	5.60	-8.11	3.28
-0.57	7.71	15.09	-45.72	3.62	-6.96	-44.12	-79.57	-45.66	-54.92	-42.50	-30.63	-26.59	-33.53	-59.00	-58.65	-2.19	94.56	133.55	6.84	-1.66	-8.43	-38.08	-20.24	-17.39	20.44
16.32	-8.60	3.19	-31.64	10.42	10.16	-73.70	-78.43	-36.16	-42.54	-21.77	-14.80	-13.33	-18.76	-58.81	-55.18	-7.10	63.69	73.47	22.07	9.42	-9.94	-40.09	-24.24	-12.88	15.74
-3.80	11.05	-3.70	-32.37	16.58	11.67	-77.87	-84.87	-31.17	-31.16	-13.52	-13.41	-10.83	-18.27	-66.93	-66.93	13.34	117.12	219.41	-0.99	6.71	-14.01	-27.24	-8.87	-1.39	38.05
3.19	-1.59	22.05	-48.13	14.75	-0.18	-88.73	-83.09	-59.93	-63.29	-49.51	-44.44	-32.35	-37.48	-65.14	-67.03	0.19	167.73	138.20	27.71	31.62	8.34	-16.07	-5.14	0.86	38.19
-2.21	-7.41	1.77	-34.92	5.59	-3.64	-85.68	-63.55	-47.60	-49.15	-21.65	-6.81	-3.44	-4.32	-63.23	-54.06	-2.32	65.31	138.47	15.49	16.88	11.27	-38.80	-29.37	-15.96	-6.61
4.54	1.76	-7.72	-38.76	4.50	-11.08	-51.85	-78.86	-31.99	-55.05	-25.30	-14.41	-1.13	-7.38	-52.26	-51.58	27.56	171.21	143.53	6.18	6.06	-33.24	-6.76	0.89	24.37	
8.57	1.96	-5.21	-38.02	9.36	1.95	-41.74	-77.52	-40.66	-50.81	-29.11	-28.11	-17.48	-19.76	-56.69	-52.67	8.27	176.57	169.32	20.13	21.29	-5.89	-26.17	-0.54	-5.99	24.47
7.28	5.77	1.65	-38.50	-0.69	-5.02	-38.33	-82.16	-45.76	-50.74	-24.00	-24.10	-15.21	-24.94	-63.02	-58.03	-10.14	158.49	115.06	-12.95	19.86	1.06	-34.76	-17.88	-11.47	20.30
-0.84	3.88	-2.87	-22.87	-2.83	-43.02	-66.34	-40.32	-47.95	-25.42	-7.47	-0.87	-0.87	-0.87	-57.84	-56.73	25.71	94.45	99.21	-8.94	29.63	-2.86	-29.98	-26.59	-10.49	18.09
10.89	10.99	-5.62	-38.72	-7.55	-8.41	-42.44	-73.98	-84.19	-56.21	-31.21	-18.37	-11.18	-15.14	-54.59	-53.43	1.89	93.35	189.87	17.46	48.93	18.30	-22.31	-11.67	-3.04	19.16
5.14	23.54	22.07	-58.04	-9.02	-17.45	-87.05	-79.44	-63.72	-52.42	-62.48	-48.82	-39.89	-48.03	-71.01	-71.11	-20.77	148.73	389.37	10.14	-25.28	4.11	-			

2-1. 都道府県別外国人別延べ宿泊者数推移表

国	令和元年												令和2年												令和3年												(単位:人泊)
	平成29年	平成30年	計	1月	2月	3月	4月	5月	6月	7月	8月	9月	10月	11月	12月	計	1月	2月	3月	4月	5月	6月	7月	8月	9月	10月	11月	12月									
全 国	70,690,590	84,275,240	15,584,650	20,345,180	10,937,320	5,470,440	1,286,860	247,680	169,950	200,150	232,540	251,260	301,940	470,420	560,240	457,580	206,900	264,350	244,920	224,680	242,170	244,920	250,300	274,400	274,400	288,750	340,550	319,900									
01北海道	7,702,470	8,335,030	2,059,370	1,240,940	45,770	715,970	45,770	71,100	2,980	3,800	7,110	6,950	4,930	5,290	3,690	3,010	4,570	4,130	2,660	2,870	2,870	2,060	19,840	12,770	4,580	3,480	3,190	31,900									
02青森県	280,330	349,050	336,350	78,420	34,370	29,570	30,820	46,310	660	690	900	1,100	1,140	1,640	1,350	1,850	1,800	1,820	1,180	1,060	1,460	1,460	1,460	1,460	1,460	1,460	1,460	1,460	1,460								
03岩手県	187,930	258,920	343,970	87,780	46,310	30,820	24,000	760	420	560	700	760	810	1,700	1,700	1,700	1,700	1,700	1,700	1,700	1,700	1,700	1,700	1,700	1,700	1,700	1,700	1,700	1,700								
04秋田県	284,470	402,110	565,040	131,270	55,670	42,860	7,790	2,000	1,560	1,570	2,120	2,220	2,580	2,420	2,420	2,420	2,420	2,420	2,420	2,420	2,420	2,420	2,420	2,420	2,420	2,420	2,420	2,420	2,420								
05宮城県	104,660	123,430	139,400	25,380	9,190	10,100	1,750	3,000	200	250	300	370	420	900	810	510	330	220	430	1,130	1,130	1,130	1,130	1,130	1,130	1,130	1,130	1,130	1,130								
06山形県	117,860	163,460	234,050	37,440	39,580	38,700	2,440	560	270	430	780	920	1,410	1,410	1,410	1,410	1,410	1,410	1,410	1,410	1,410	1,410	1,410	1,410	1,410	1,410	1,410	1,410	1,410								
07福島県	130,380	176,860	214,690	33,210	32,950	32,950	3,530	870	1,200	1,550	2,100	2,440	1,620	1,700	2,760	2,770	2,770	2,770	2,770	2,770	2,770	2,770	2,770	2,770	2,770	2,770	2,770	2,770	2,770								
08茨城県	230,660	294,190	217,410	52,520	12,160	12,160	5,400	2,510	680	740	1,040	1,140	1,240	6,360	5,880	2,480	1,510	2,050	1,650	1,230	1,230	910	4,950	1,560	2,020	1,850	3,020	1,140									
09栃木県	271,810	323,390	354,830	62,680	18,960	18,960	5,400	1,060	970	1,180	1,550	1,440	1,190	1,370	1,860	3,050	1,880	1,810	1,410	1,140	2,230	2,020	2,580	1,230	900	2,550	2,770	1,400									
10群馬県	291,460	329,400	292,490	70,410	32,230	23,940	2,370	470	660	660	880	810	1,140	1,170	1,470	1,330	1,330	1,330	1,330	1,330	1,330	1,330	1,330	1,330	1,330	1,330	1,330	1,330	1,330								
11埼玉県	219,440	230,470	219,530	39,960	13,130	8,870	4,140	2,460	900	1,170	1,050	1,060	1,120	1,920	2,280	2,060	1,220	1,650	1,410	940	960	960	960	960	960	960	960	960	960								
12千葉県	3,675,180	4,115,770	4,798,250	1,141,660	408,360	62,730	28,460	1,141,660	30,270	30,270	32,840	39,100	38,770	61,780	104,290	79,920	26,190	34,460	34,170	37,170	37,170	46,640	67,930	63,830	53,160	50,100	68,500	45,570									
13東京都	19,775,890	23,194,530	29,350,650	65,900	34,290	40,430	40,430	49,090	49,090	49,090	49,090	49,090	49,090	49,090	49,090	49,090	49,090	49,090	49,090	49,090	49,090	49,090	49,090	49,090	49,090	49,090	49,090	49,090	49,090								
14神奈川県	2,336,510	2,753,890	3,248,700	500,240	266,020	1,394,530	606,290	65,900	34,290	40,430	40,430	40,430	40,430	40,430	40,430	40,430	40,430	40,430	40,430	40,430	40,430	40,430	40,430	40,430	40,430	40,430	40,430	40,430	40,430								
15新潟県	315,400	404,890	480,490	255,130	89,270	89,270	8,920	790	560	1,050	1,340	2,900	1,750	1,190	1,930	2,300	2,040	9,650	1,010	1,650	1,650	1,390	680	2,710	1,910	2,370	1,180	1,090	3,030								
16富山県	287,720	306,290	357,830	50,770	23,170	14,570	5,460	670	540	1,080	850	670	650	640	1,220	1,100	1,100	1,060	680	750	680	680	680	680	680	680	680	680	680								
17石川県	777,240	973,950	984,720	189,480	96,530	58,510	13,760	2,000	920	1,580	2,010	2,680	3,320	2,400	3,340	1,870	1,000	1,160	580	960	960	770	2,370	1,280	980	1,250	810	1,380									
18福井県	61,160	75,810	97,730	23,080	9,730	5,400	1,480	1,350	470	450	660	890	510	730	890	470	470	470	470	470	470	470	470	470	470	470	470	470	470								
19山梨県	1,608,760	1,961,210	2,054,960	358,740	221,390	108,440	11,890	4,140	3,210	480	1,180	810	730	1,060	1,420	500	610	6,350	1,610	3,010	3,010	2,080	4,680	3,420	3,420	3,420	3,420	3,420									
20長野県	1,289,960	1,827,160	1,577,570	249,590	156,620	24,950	1,560	1,560	910	1,520	2,440	3,050	2,840	3,000	11,380	7,140	6,500	6,350	1,610	1,290	1,290	1,160	1,290	1,290	1,290	1,290	1,290	1,290	1,290								
21岐阜県	975,060	1,484,320	1,660,330	289,700	176,880	86,330	13,720	1,220	410	950	840	940	870	1,290	3,290	6,030	1,550	2,330	1,180	1,290	1,290	1,160	770	1,020	1,020	1,020	1,020	1,020									
22静岡県	1,501,920	1,793,790	2,493,790	267,390	165,320	42,960	12,570	3,720	3,500	4,270	4,660	6,650	4,260	5,320	7,360	6,230	5,410	4,920	5,160	6,290	6,290	8370	6,290	6,290	6,290	6,290	6,290	6,290	6,290								
23愛知県	2,542,860	2,850,290	3,633,500	660,140	424,550	157,070	21,290	3,780	2,300	3,890	6,370	5,650	4,970	5,940	16,940	16,600	8,580	10,200	9,320	10,370	10,370	8,950	7,560	7,330	6,390	6,240	11,020	9,190									
24三重県	334,230	340,580	388,950	58,560	24,460	8,040	3,890	1,290	900	1,590	2,670	7,810	1,560	1,410	2,270	4,710	2,310	630	420	650	990	1,330	1,830	700	1,440	1,170	570	780									
25滋賀県	388,580	412,510	423,890	59,970	30,210	12,210	5,190	1,240	1,080	700	1,120	1,320	1,180	1,490	2,630	1,290	850	1,530	950	6,230	1,380	1,380	1,380	1,380	1,380	1,380	1,380	1,380	1,380								
26京都府	5,556,380	6,267,750	12,025,050	1,708,410	932,790	490,790	178,950	13,200	9,750	13,220	9,890	6,990	6,480	10,790	20,440	9,760	4,840	22,130	5,190	3,750	4,810	8,050	4,200	7,550	4,200	8,700	14,880	10,500									
27大阪府	11,672,040	15,124,140	17,928,170	2,224,750	1,966,700	685,300	159,200	42,200	33,160	30,950	29,190	30,940	33,070	41,510	69,120	70,150	19,090	20,740	20,020	21,990	21,990	17,610	21,140	18,730	25,620	38,240	29,190	29,190									
28兵庫県	1,248,220	1,259,930	1,968,850	180,050	95,860	46,020	8,690	1,900	1,090	1,590	3,060	3,820	3,520	3,800	4,800	6,410	3,450	4,760	3,920	4,260	4,260	5,570	5,460	4,520	4,520	4,520	4,520	4,520									
29奈良県	389,440	438,570	538,290	56,860	36,380	10,280	3,990	1,020	410	410	630	990	990	450	600	390	420	980	490	310	180	300	500	500	500	500	500	500									
30和歌山県	525,050	584,350	658,480	69,220	33,580	16,850	6,440	1,180	360	520	970	1,470	890	1,660	3,130	2,260	370	1,730	920	750	280	270	680	520	1,020	870	780	780									
31鳥取県	140,530	194,730	184,600	34,350	12,820	8,210	3,420	1,040	1,030	680	1,290	1,230	590	810	2,150	800	750	840	670	1,450	1,090	990	1,090	1,090	1,090	1,090	1,090	1,090	1,090								
32島根県	47,860	72,740	104,090	13,300	4,090	2,860	1,320	390	420	470	480	460	600	680	660	650	820	960	980	1,650	1,740	800	1,870	910	650	840	950	890									
33岡山県	438,970	469,460	486,600	74,280	33,680	20,460	7,110	1,370	880	980	910	1,100	620	1,380	3,040	6,420	1,890	2,270	1,060	1,250	740	1,870	1,110	1,290	1,290	1,290	1,290	1,290	1,290								
34広島県	927,890	1,237,170	1,322,290	169,010	65,720	44,960	24,720	3,320	2,950	2,260	4,220	3,910	2,690	4,720	5,250	3,610	1,980	4,000	4,010	3,640	2,370	4,620	3,270	2,900	4,260	4,730	6,140	6,140									
35山口県	117,330	122,630	104,360	31,510	10,150	3,280	1,030	830	830	1,020	610	980	1,51																								

第1表 施設所在地(47区分及び運輸局等)、従業員数(4区分)、宿泊目的割合(2区分)別施設数
並びに施設所在地(47区分及び運輸局等)、宿泊施設タイプ(6区分)別施設数

施設所在地(47区分 及び運輸局等)	従業員数(4区分) 宿泊目的割合(2区分)										宿泊施設タイプ(6区分)										
	0～9人		10～29人		30～99人		100人以上		旅館	リゾート ホテル	ビジネス ホテル	シニア ホテル	簡易宿所	会社・団体 の宿泊所							
	総数 1), 2)	観光目的の 宿泊者が 50%未満	観光目的の 宿泊者が 50%以上	1)	観光目的の 宿泊者が 50%未満	観光目的の 宿泊者が 50%以上	1)	観光目的の 宿泊者が 50%未満							観光目的の 宿泊者が 50%以上	1)					
施設所在地計	69,295	42,170	15,630	48,616	35,060	9,650	8,098	4,230	3,850	1,118	1,750	4,463	2,710	1,750	340	17,320	3,270	8,600	1,750	29,540	1,770
01北海道	3,726	2,100	1,220	2,930	1,700	830	460	130	260	150	110	259	210	110	20	420	250	540	120	18,400	50
02札幌	512	300	150	652	350	130	80	40	70	30	30	8	30	0	0	200	10	120	10	170	0
03岩手	669	410	260	879	520	150	113	40	70	40	70	81	40	0	0	200	30	110	30	190	0
04宮城	689	370	310	959	560	170	143	50	90	40	40	80	40	0	0	220	30	170	20	240	10
05秋田	553	370	150	523	270	80	111	60	50	30	0	54	30	0	0	200	10	50	10	260	20
06山形	790	510	240	1,000	570	160	139	90	50	40	20	63	40	0	0	410	90	110	10	190	50
07福島	1,752	830	710	2,462	1,382	540	242	130	130	60	20	101	60	0	0	710	90	230	20	670	40
08茨城	629	240	360	889	435	180	118	30	90	30	40	66	30	0	0	280	140	210	20	100	10
09栃木	1,284	980	210	1,274	966	770	187	120	70	80	40	116	80	0	0	430	140	160	10	500	50
10群馬	1,032	810	220	1,052	650	140	142	100	140	60	20	85	60	0	0	610	70	100	10	230	20
11埼玉県	373	190	190	363	150	60	83	10	70	20	50	13	20	0	0	100	10	140	20	90	10
12千葉県	1,653	1,040	570	1,613	1,226	400	227	100	144	80	30	65	40	0	0	100	110	260	30	740	80
13東京都	3,274	1,730	1,440	3,174	2,199	720	634	180	450	110	190	144	70	70	70	970	40	950	440	840	30
14神奈川県	1,050	610	440	1,050	380	319	180	100	173	50	30	20	20	0	0	400	150	250	70	620	210
15新潟県	1,868	1,390	390	1,523	1,170	270	211	114	80	130	20	114	80	10	10	1,120	110	140	20	470	10
16富山県	429	170	250	299	110	68	40	30	54	30	0	8	0	0	0	170	20	100	10	100	10
17石川県	884	740	110	649	570	40	126	80	50	70	10	22	20	0	0	190	10	120	20	540	20
18福井県	822	590	190	701	420	150	66	40	20	49	30	6	10	0	0	440	20	60	10	290	0
19山梨県	1,561	1,290	230	1,333	1,120	170	127	90	40	87	70	14	10	0	0	590	100	120	0	640	100
20長野県	4,279	3,650	2,110	3,678	3,180	280	398	140	310	40	20	182	140	10	10	4,530	270	200	10	2,140	230
21岐阜県	830	410	420	878	410	150	122	80	40	74	50	15	74	0	0	500	30	80	20	430	40
22静岡県	2,525	2,000	480	1,847	1,560	240	376	220	160	190	70	51	40	10	10	890	360	310	40	820	140
23愛知県	972	490	480	541	340	200	261	80	180	32	20	32	20	0	0	340	90	160	10	490	20
24三重県	1,104	820	200	846	660	100	141	80	60	70	30	23	20	0	0	300	30	310	50	330	30
25滋賀県	1,104	820	200	846	660	100	141	80	60	70	30	23	20	0	0	300	30	310	50	330	30
26京都府	4,330	3,700	360	3,624	3,120	240	468	380	440	47	30	47	30	0	0	90	30	60	10	380	40
27大阪府	1,492	1,180	320	1,492	964	660	210	160	172	70	100	63	40	30	30	110	30	630	140	570	10
28兵庫県	1,548	1,180	320	1,126	920	160	230	130	100	137	80	55	40	10	10	590	100	210	30	320	40
29奈良県	521	430	60	415	340	40	68	30	100	32	30	6	10	0	0	150	10	30	10	320	0
30和歌山県	816	590	200	659	480	150	98	60	40	40	10	15	10	0	0	210	60	100	0	450	0
31鳥取県	560	340	120	458	270	80	56	40	20	42	30	4	0	0	0	120	60	60	10	360	10
32島根県	602	450	150	602	290	130	99	50	50	41	30	3	0	0	0	180	40	70	10	340	0
33岡山県	816	530	280	816	470	170	105	40	70	61	30	8	0	0	0	140	40	110	40	440	50
34広島県	949	590	330	672	470	170	172	60	110	84	40	21	10	10	10	190	20	210	40	460	40
35山口県	281	200	200	281	140	140	87	40	40	58	40	11	10	10	10	200	10	150	10	80	10
36徳島県	553	450	100	472	410	140	140	30	30	25	20	3	0	0	0	170	10	50	10	310	0
37香川県	501	400	80	501	430	40	64	30	30	39	20	9	10	0	0	80	30	40	10	450	0
38愛媛県	682	400	120	567	430	70	67	30	50	46	20	8	10	10	10	150	40	90	10	420	0
39高知県	1,216	710	410	815	560	160	227	80	130	26	20	13	10	0	0	120	30	70	10	440	0
40福岡県	357	240	80	247	170	40	71	30	30	33	30	6	0	0	0	100	10	40	10	180	20
41佐賀県	1,715	970	410	1,509	860	310	120	50	70	68	40	18	10	0	0	250	70	210	20	1,130	30
42長門県	813	1,101	800	280	620	170	178	110	95	60	30	15	10	10	10	340	40	130	20	540	30
43熊本県	1,332	1,000	230	1,103	850	150	149	90	60	71	50	9	10	0	0	460	40	130	10	650	40
44大分県	580	290	190	456	240	130	79	40	38	20	20	7	10	0	0	110	20	80	10	340	20
45宮崎県	1,684	860	630	1,455	750	520	85	50	40	15	10	15	10	0	0	280	120	230	20	1,030	10
46鹿児島県	4,942	3,710	640	4,555	3,410	550	214	150	60	118	100	55	50	0	0	530	480	310	50	3,560	20
運輸局等(再掲) ³⁾	3,726	2,100	1,220	2,930	1,700	830	460	130	260	150	110	259	210	110	20	420	250	540	120	18,400	50
北海道運輸局	4,965	2,790	1,890	3,609	2,090	1,240	847	410	440	230	200	429	230	20	20	2,060	190	790	90	1,710	120
東北運輸局	11,511	7,330	3,820	8,321	5,770	2,200	1,837	820	1,010	1,037	490	316	190	120	120	3,810	630	2,190	600	3,760	520
関東運輸局	7,460	6,030	1,080	6,149	5,110	700	803	330	550	250	250	437	50	330	20	2,910	410	540	70	3,250	280
中部運輸局	6,512	4,730	1,560	4,813	3,750	840	966	500	470	606	390	127	90	30	30	2,590	520	880	130	2,150	220
近畿運輸局	9,314	7,270	1,540	8,550	6,900	1,245	410	430	626	197	150	150	40	40	1,450	300	1,340	400	5,590	220	
中国運輸局	3,364	2,060	1,140	2,512	1,650	700	519	220	300	47	280	20	20	20	1,820	110	1,670	110	1,670	110	
四国運輸局	2,516	1,880	510	2,083	1,310	264	80	130	140	36	80	33	20	10	520	70	1,630	30	1,630	70	
九州運輸局	7,985	4,870	2,240	6,398	4,040	1,480	529	300	220	105	70	105	50	50	1,710	340	1,180	150	4,380	220	
沖縄総合事務局	4,942	3,710	640	4,555	3,410	550	214	150	60	118	100	55	50	0	0	530	480	310	50	3,560	20

1) 宿泊目的割合不詳を含む。
 2) 宿泊施設タイプ不詳を含む。
 3) 長野県は北陸信越運輸局、福井県は中部運輸局に含まれる。
 ※括弧内は推計値であるため四捨五入しており、内訳の合計は必ずしも総数と一致しない場合がある(詳細は統計報告書の「統計表を利用する上での注意」を参照)

第2表 施設所在地(47区分及び運輸局等)、従業者数(4区分)、宿泊目的割合(2区分)別延べ宿泊者数並びに施設所在地(47区分及び運輸局等)、宿泊目的割合(2区分)別外国人延べ宿泊者数

(人泊)

施設所在地(47区分及び運輸局等)	従業者数(4区分)、宿泊目的割合(2区分)										100人以上		外国人延べ		宿泊目的割合(2区分)	
	延べ		0~9人		10~29人		30~99人		100人以上		1)		うち)	
	1)	観光目的の宿泊者が50%未満	1)	観光目的の宿泊者が50%以上	1)	観光目的の宿泊者が50%未満	1)	観光目的の宿泊者が50%以上	1)	観光目的の宿泊者が50%未満	1)	観光目的の宿泊者が50%以上	外国人延べ宿泊者数	観光目的の宿泊者が50%以上	観光目的の宿泊者が50%未満	
令和3年12月	39,002,060	19,153,960	19,758,820	5,758,110	2,787,730	2,940,390	8,693,140	12,139,960	6,179,660	5,926,950	8,521,230	6,322,890	2,198,340	319,980	129,510	189,670
01北海道	2,220,740	1,252,650	968,090	312,770	146,330	166,440	378,350	678,290	373,750	304,530	612,170	493,400	118,770	8,360	6,960	1,400
02青森県	376,790	99,080	277,710	80,730	10,140	10,590	133,690	135,560	27,430	108,130	26,810	21,980	4,840	1,030	160	870
03岩手県	473,220	191,100	282,120	80,920	30,150	50,780	145,480	204,760	102,380	102,380	42,060	32,200	9,860	1,950	100	1,850
04宮城県	761,480	313,260	448,220	79,250	46,960	32,290	249,700	279,890	101,240	178,660	152,630	132,920	19,710	3,950	760	3,190
05秋田県	229,530	76,610	152,920	32,160	10,190	21,970	98,010	82,390	34,010	48,380	16,980	6,820	10,160	720	390	340
06山形県	340,800	158,880	181,920	75,980	51,880	24,000	118,230	109,120	49,340	59,780	37,460	16,060	21,400	1,160	60	1,100
07福島県	875,120	339,350	535,770	228,710	52,670	176,040	269,400	227,360	102,890	124,470	149,650	132,290	17,360	1,530	40	1,490
08茨城県	482,290	173,980	367,940	59,660	17,700	41,890	179,130	207,000	66,300	140,700	36,500	13,570	22,930	1,140	20	1,120
09栃木県	607,780	280,890	326,890	104,980	92,010	28,860	216,680	325,070	199,110	125,960	139,350	5,680	1,400	1,400	400	1,010
10群馬県	390,740	177,700	313,040	31,520	20,630	10,890	132,480	164,270	47,620	116,650	56,830	3,820	1,130	1,300	600	520
11埼玉県	1,809,530	1,176,790	632,740	208,810	91,380	117,430	331,180	385,690	209,210	176,480	883,850	741,230	142,610	45,570	7,910	37,660
12千葉県	4,890,120	1,925,270	2,914,450	592,150	228,220	337,870	1,763,960	431,110	1,306,510	514,640	1,304,100	751,300	552,800	83,310	34,470	48,530
13東京都	1,838,220	759,600	1,078,620	331,280	66,050	265,240	403,480	495,870	223,200	272,670	419,710	282,480	7,230	16,000	7,230	8,780
14神奈川県	1,027,720	651,790	375,930	235,320	178,940	56,380	180,130	323,160	212,790	110,370	138,330	109,280	29,050	13,560	11,150	2,410
15新潟県	686,470	332,820	353,660	109,090	66,650	42,440	215,890	193,320	123,510	95,810	142,170	89,440	52,730	3,030	230	2,800
16富山県	285,180	106,900	178,290	37,940	20,270	17,670	95,760	117,480	55,650	61,820	34,010	14,620	19,390	750	0	750
17石川県	641,660	431,730	191,260	47,220	46,660	560	247,190	243,950	171,280	54,010	103,300	87,970	15,330	1,380	270	830
18福井県	262,390	135,840	126,540	34,090	26,660	7,430	64,190	121,170	46,450	74,720	42,930	42,930	0	700	0	700
19山梨県	489,490	335,960	153,540	125,010	89,690	33,320	132,080	163,990	131,600	32,390	68,420	66,870	1,550	1,120	1,060	60
20長野県	1,027,720	651,790	375,930	235,320	178,940	56,380	180,130	323,160	212,790	110,370	138,330	109,280	29,050	13,560	11,150	2,410
21岐阜県	115,460	214,180	201,280	61,930	34,300	27,630	160,860	49,730	69,800	58,150	64,720	60,350	4,370	2,360	390	390
22静岡県	1,694,560	920,390	774,170	270,660	131,900	138,770	495,970	150,470	345,500	218,170	312,380	240,650	71,730	5,220	1,970	4,130
23愛知県	1,461,420	408,770	1,049,230	172,080	63,160	108,920	675,680	413,940	135,930	274,580	199,720	105,320	94,400	9,190	1,670	7,350
24三重県	588,800	346,080	242,720	82,400	62,840	19,200	182,380	215,430	126,160	89,280	108,950	102,990	5,960	570	90	480
25滋賀県	237,840	147,120	129,720	12,430	10,090	2,330	95,170	22,680	72,490	84,210	89,240	5,120	940	940	510	430
26京都府	1,744,830	1,385,420	357,370	244,720	196,270	47,460	625,580	560,610	447,710	112,900	310,630	3,090	7,790	10,500	7,790	2,680
27大阪府	2,729,400	1,281,410	1,447,750	337,670	123,020	214,420	793,470	786,530	325,180	461,340	811,720	492,530	319,200	29,190	15,040	14,150
28兵庫県	1,103,800	593,630	510,160	117,530	88,920	28,600	290,650	348,780	163,490	185,290	346,840	271,440	75,400	2,850	390	2,250
29奈良県	160,870	143,770	17,090	32,620	29,080	3,940	44,840	35,190	32,070	31,130	37,790	37,790	980	980	980	30
30和歌山県	423,460	297,650	125,800	74,270	44,200	30,070	112,090	130,290	103,640	26,650	106,810	99,270	7,540	780	240	540
31鳥取県	237,470	93,100	144,370	59,380	9,310	50,070	68,590	92,320	62,080	30,240	17,190	13,730	3,460	1,330	10	440
32島根県	383,090	102,350	180,740	33,250	7,700	25,550	108,690	123,300	57,850	65,450	17,840	17,840	890	890	220	670
33岡山県	422,030	86,900	335,130	40,390	21,780	18,610	186,570	159,750	39,950	119,800	35,320	16,210	19,110	1,020	70	950
34広島県	821,840	221,140	600,700	145,270	26,460	118,860	289,410	299,690	76,160	170,590	140,450	58,830	81,620	6,140	2,540	3,600
35山口県	371,690	149,100	222,590	70,920	7,650	63,270	86,910	141,370	79,930	61,440	44,030	33,050	10,980	1,380	50	1,330
36徳島県	166,830	70,810	96,020	29,480	14,780	67,670	14,540	54,960	14,470	28,110	24,660	24,660	360	360	200	160
37香川県	271,910	131,700	140,210	15,770	14,860	910	71,800	114,470	52,190	62,280	69,870	47,800	22,060	470	280	190
38愛媛県	319,730	101,670	218,060	32,930	10,830	22,100	101,560	127,370	50,760	76,610	57,870	24,170	33,700	8,610	30	8,580
39高知県	221,560	105,230	115,490	53,090	29,090	23,160	91,670	41,130	27,690	13,440	35,660	25,180	10,490	1,100	40	1,060
40福岡県	1,417,450	402,590	1,014,850	188,060	54,960	133,100	556,580	451,290	162,480	288,810	221,520	143,550	143,550	8,150	1,800	6,360
41佐賀県	181,370	87,090	94,280	26,040	12,200	8,840	74,740	64,000	29,800	29,800	16,580	13,740	2,840	550	190	360
42長崎県	627,710	310,920	316,790	75,060	42,840	32,570	177,170	218,000	107,210	110,790	114,650	111,270	3,370	8,330	760	7,570
43熊本県	596,520	276,800	319,100	96,430	55,310	40,510	182,510	245,860	122,740	123,120	71,720	42,340	29,380	7,930	2,210	5,720
44大分県	553,820	314,910	238,910	90,630	19,010	20,730	67,910	163,320	89,710	76,820	92,500	85,670	6,830	1,380	820	560
45宮崎県	370,340	127,330	231,750	48,970	10,700	38,270	133,750	137,700	50,160	76,280	49,930	45,460	4,470	1,490	30	460
46鹿児島県	637,270	295,740	340,950	136,320	61,660	74,640	179,190	198,590	92,690	105,900	123,160	117,890	17,500	2,840	1,440	10,000
47沖縄県	1,394,980	1,132,170	262,090	238,850	174,110	64,000	327,260	334,080	277,510	56,570	494,790	494,790	17,050	18,370	17,050	1,320
運輸局等(再掲)2)																
北海道運輸局	2,220,740	1,252,650	968,090	312,770	146,330	166,440	378,350	678,290	373,750	304,530	612,170	493,400	118,770	8,360	6,960	1,400
東北運輸局	3,056,940	1,178,270	1,878,670	577,760	201,990	375,760	1,014,510	1,039,090	417,290	621,800	425,590	342,270	83,320	10,330	1,800	8,830
関東運輸局	11,325,940	5,315,980	5,959,060	1,574,310	685,640	862,110	3,569,790	3,178,970	995,890	2,549,590	1,631,790	2,087,270	915,820	150,830	51,780	98,750
北陸信越運輸局	2,641,040	1,523,240	1,099,140	429,570	117,040	889,750	346,160	543,590	322,020	322,020	417,800	301,310	116,490	18,710	11,650	6,790
中部運輸局	4,422,620	2,025,260	2,393,940	620,810	318,860	301,950	1,579,080	1,494,030	775,170	714,890	728,710	552,250	176,450	18,030	13,030	13,030
近畿運輸局	6,439,180	3,849,010	2,587,900	819,220	491,580	326,410	1,924,060	1,941,400	1,102,320	839,080	1,295,780	1,010,350	25,120	45,230	20,090	20,090
中国運輸局	2,136,120	652,590	1,483,530	349,210	72,910	276,300	644,540	763,460	315,940	447,520	139,660	115,17				

第3表 施設所在地(47区分及び運輸局等)、従業者数(4区分)、宿泊目的割合(2区分)別実宿泊者数並びに施設所在地(47区分及び運輸局等)、宿泊目的割合(2区分)別外国人実宿泊者数

(人)

施設所在地(47区分及び運輸局等)	従業者数(4区分)、宿泊目的割合(2区分)										外国人実宿泊者数		観光目的の割合(2区分)					
	0～9人		10～29人		30～99人		100人以上		うち外国人実宿泊者数 ¹⁾		観光目的の割合(2区分)		観光目的の割合(2区分)					
	1)	観光目的の割合(2区分) 50%以上	1)	観光目的の割合(2区分) 50%未満	1)	観光目的の割合(2区分) 50%以上	1)	観光目的の割合(2区分) 50%未満	1)	観光目的の割合(2区分) 50%以上	1)	観光目的の割合(2区分) 50%未満	1)	観光目的の割合(2区分) 50%未満				
令和3年12月	30,531,080	15,762,060	14,700,970	4,097,020	2,194,010	1,882,300	9,627,470	3,119,280	6,490,930	9,908,360	5,275,140	4,603,150	6,898,220	5,173,630	1,724,590	169,640	61,060	107,990
01北海道	1,569,580	917,670	651,900	184,480	92,700	91,780	447,510	175,870	271,640	504,390	294,210	210,180	433,190	354,890	78,300	4,080	3,180	900
02青森県	281,620	88,180	193,450	47,190	8,400	38,790	97,040	33,900	63,140	112,810	25,260	87,550	24,580	20,620	3,970	660	120	540
03岩手県	379,990	156,600	215,390	54,550	19,620	34,930	115,710	22,860	92,850	174,380	94,230	80,150	27,560	19,890	7,460	650	50	600
04宮城県	587,480	287,680	299,790	48,520	40,000	8,520	176,320	28,040	148,280	224,150	136,480	130,510	138,480	126,010	12,470	2,500	620	1,880
05秋田県	176,630	62,990	113,640	22,400	8,300	14,070	75,840	22,490	53,340	64,240	26,850	37,390	14,150	8,840	8,840	280	20	260
06山形県	239,330	115,960	123,370	28,740	21,310	7,430	89,030	34,600	54,420	87,470	44,590	42,880	34,090	15,450	18,640	400	40	360
07福島県	622,550	295,940	326,610	97,620	43,690	53,930	193,940	41,670	152,270	196,280	91,190	105,090	134,710	119,390	15,320	1,000	30	970
08茨城県	372,540	103,690	267,470	36,090	15,960	19,750	127,660	13,990	113,670	176,600	61,750	114,850	131,260	111,990	19,270	720	20	700
09栃木県	701,100	477,690	223,300	110,500	87,290	23,100	180,290	88,670	91,620	276,760	176,440	100,330	131,260	126,880	4,410	1,060	330	730
10群馬県	541,700	366,980	174,710	90,110	71,690	18,430	180,290	68,670	111,620	188,590	143,920	44,670	82,700	82,700	—	920	480	440
11埼玉県	294,320	64,000	230,320	22,170	15,800	6,380	92,160	4,530	87,630	131,900	40,370	91,530	48,080	3,300	44,780	60	60	580
12千葉県	1,460,300	987,240	473,050	155,890	73,550	82,340	261,020	119,860	141,160	319,830	174,570	145,260	723,550	619,260	104,290	85,940	5,430	30,520
13東京都	3,678,840	1,453,720	2,191,720	398,780	185,320	225,850	1,346,760	324,110	1,006,850	939,820	397,950	541,870	993,480	576,340	417,140	34,640	14,200	20,310
14神奈川県	1,465,320	661,140	804,190	241,770	183,000	64,500	464,500	158,050	306,460	409,370	195,700	213,660	349,690	248,620	101,070	7,340	3,290	4,050
15新潟県	553,170	290,210	262,960	82,210	54,960	27,250	164,740	47,000	117,740	186,720	112,540	74,170	119,590	75,700	43,800	2,190	140	2,050
16富山県	227,450	96,420	131,030	29,080	16,370	12,710	77,370	15,720	61,650	92,810	51,510	41,300	28,190	52,230	15,370	420	0	420
17石川県	554,430	380,430	157,210	41,910	41,460	450	199,210	102,170	97,040	219,480	155,690	47,000	93,830	81,110	12,730	1,080	190	650
18福井県	221,960	126,170	95,800	28,370	24,930	3,430	99,210	17,950	32,780	102,910	43,330	59,580	39,960	39,960	—	440	0	440
19山梨県	434,510	310,920	123,590	106,110	81,640	24,470	111,830	42,160	69,670	150,980	122,920	28,070	65,590	64,210	1,380	840	790	50
20長野県	793,500	498,940	294,810	161,090	125,290	35,800	257,940	117,410	140,540	272,530	179,640	92,890	102,180	76,600	25,580	6,820	5,680	1,150
21岐阜県	338,460	188,420	150,040	42,520	28,750	13,770	129,940	41,280	88,660	110,000	66,160	43,840	56,010	52,230	3,780	1,780	1,550	230
22静岡県	1,391,030	816,540	574,490	215,690	115,590	100,100	371,850	130,930	240,920	534,730	362,960	171,780	268,760	207,070	61,960	3,040	820	2,220
23愛知県	1,129,880	350,590	775,870	119,100	50,260	68,830	506,660	88,670	417,990	337,800	122,620	211,750	166,330	89,030	77,300	5,430	940	4,310
24三重県	499,430	312,970	186,460	70,480	56,790	13,680	144,330	44,590	99,740	186,530	118,840	67,690	99,090	92,750	5,350	350	80	260
25滋賀県	228,420	129,710	98,710	11,670	9,400	2,270	72,860	18,870	53,990	64,690	24,550	38,140	79,200	74,900	4,300	300	250	150
26京都府	1,274,570	1,019,160	253,510	177,300	152,430	24,010	454,940	314,110	139,330	415,810	327,890	87,920	226,970	224,730	2,240	6,290	4,920	1,340
27大阪府	2,087,420	994,720	1,092,580	246,540	93,240	153,080	599,090	259,660	339,430	598,520	249,770	348,570	643,390	392,060	251,330	16,410	8,520	7,890
28兵庫県	839,400	543,060	396,350	102,470	79,800	22,670	233,440	65,640	167,790	291,310	146,540	144,780	312,180	251,070	61,100	1,490	250	1,240
29奈良県	127,560	115,910	11,660	26,500	24,130	2,370	43,210	36,280	6,920	28,350	25,980	2,370	29,510	29,510	—	760	730	30
30和歌山県	358,580	262,890	95,690	56,890	36,190	20,700	91,950	42,540	49,410	114,300	94,800	19,220	95,980	89,360	6,610	330	120	210
31鳥取県	193,670	87,230	106,440	43,810	8,740	35,060	50,070	6,760	43,300	82,740	58,130	24,610	17,060	13,600	3,460	300	10	290
32島根県	233,920	96,170	137,750	22,280	6,690	6,690	84,200	17,300	66,900	109,830	54,730	55,260	17,610	17,610	—	430	210	220
33岡山県	332,150	75,070	257,080	30,780	18,130	12,650	139,090	8,550	130,530	138,260	37,730	100,520	24,030	10,660	13,370	630	60	570
34広島県	678,690	197,130	481,560	119,550	20,570	98,980	226,270	176,490	100,780	226,940	72,090	131,850	128,930	54,690	74,240	4,210	1,710	2,500
35山口県	297,280	138,330	158,940	46,180	6,500	39,680	85,050	23,890	61,160	123,810	75,700	48,100	42,250	32,240	10,010	630	20	610
36徳島県	132,360	63,220	69,140	22,890	13,320	2,500	53,300	14,710	38,590	100,610	49,730	50,870	63,390	43,640	19,750	300	100	150
37香川県	230,860	121,400	109,460	33,560	13,320	10,020	77,950	14,660	63,290	107,950	47,050	60,900	51,370	23,460	27,910	5,860	30	5,840
38愛媛県	256,040	93,820	162,220	18,770	8,650	10,120	77,950	20,520	57,430	36,840	25,510	11,320	30,270	21,720	8,560	190	30	150
39高知県	177,190	90,310	86,030	38,770	22,570	15,350	71,310	24,520	46,790	36,840	25,510	11,320	30,270	21,720	8,560	190	30	150
40福岡県	1,125,820	327,340	798,490	156,360	45,390	110,980	435,740	85,240	350,500	355,210	132,440	222,770	178,510	64,270	114,240	4,250	1,130	3,120
41佐賀県	143,420	80,790	62,640	16,470	14,030	2,450	59,830	20,570	39,260	51,260	32,940	18,320	15,860	13,260	2,600	240	130	110
42長崎県	514,310	277,580	236,730	85,370	32,050	53,320	138,310	43,230	95,070	184,900	98,610	86,190	105,830	103,700	2,130	3,170	470	2,700
43熊本県	487,810	241,400	246,410	62,870	38,050	24,550	145,570	52,370	93,200	212,700	110,370	102,330	66,670	40,610	26,060	5,220	640	4,570
44大分県	481,290	291,010	190,270	80,480	65,920	14,560	167,390	61,990	105,400	149,150	85,060	63,420	84,260	78,040	6,220	410	300	340
45宮崎県	302,400	101,260	191,280	40,760	10,170	30,590	113,100	18,210	94,890	120,570	47,300	63,420	27,960	25,580	2,380	640	20	390
46鹿児島県	491,860	250,380	241,060	92,360	48,840	16,490	130,720	50,530	80,190	159,130	80,530	78,600	109,650	104,510	5,140	370	460	370
47沖縄県	929,300	753,070	175,820	149,000	119,380	29,220	237,280	130,710	106,570	223,040	183,000	40,040	319,980	319,980	—	3,290	2,810	480
運輸局等(再掲) ²⁾																		
北海道運輸局	1,569,580	917,670	651,900	184,480	92,700	91,780	447,510	175,870	271,640	504,390	294,210	210,180	433,190	354,890	78,300	4,080	3,180	900
東北運輸局	2,279,600	1,007,350	1,272,260	299,030	141,350	157,690	747,870	183,570	564,300	859,330	375,760	483,570	373,370	306,680	66,690	5,480	880	4,610
関東運輸局	8,947,6																	

第4表 施設所在地(47区分及び運輸局等)、宿泊施設タイプ(6区分)別延べ宿泊者数
並びに施設所在地(47区分及び運輸局等)、宿泊施設タイプ(6区分)別外国人延べ宿泊者数

(人泊)

施設所在地(47区分 及び運輸局等)	宿泊施設タイプ(6区分)						宿泊施設タイプ(6区分)						会社・団体の 宿泊所
	延べ 宿泊者数 (1)	旅館	リゾート ホテル	ビジネス ホテル	シティ ホテル	簡易宿所	会社・団体の 宿泊所	外国人延べ 宿泊者数 (1)	旅館	リゾート ホテル	ビジネス ホテル	シティ ホテル	
令和3年12月	39,002,060	6,219,160	5,392,790	18,852,460	5,947,010	2,235,340	351,890	21,030	30,610	147,260	89,780	30,260	860
01北海道	2,270,740	338,590	259,620	1,088,040	434,190	93,780	6,530	410	1,150	4,300	740	1,760	0
02青森県	376,790	70,200	9,400	259,070	24,720	13,400	-	40	1,080	820	100	60	-
03岩手県	473,220	121,140	73,680	204,170	53,830	19,630	770	880	60	810	150	40	0
04宮城県	761,480	186,000	72,880	401,800	57,990	39,580	3,430	100	330	870	2,500	140	0
05秋田県	229,530	68,660	11,480	118,090	21,150	9,320	830	720	0	180	160	380	0
06山形県	340,800	130,910	19,410	128,540	24,650	15,040	22,250	90	20	290	50	100	710
07福島県	875,120	238,850	124,490	436,870	26,980	37,180	10,740	20	20	1,310	40	100	50
08茨城県	482,290	101,590	11,190	327,530	35,950	3,370	2,660	0	0	1,080	60	0	0
09栃木県	807,760	271,520	219,040	269,760	17,680	18,390	11,370	140	140	1,070	170	30	0
10群馬県	617,750	314,700	66,970	200,350	14,420	4,400	1,130	420	20	510	170	20	0
11埼玉県	390,740	20,680	17,130	249,390	85,010	16,200	2,320	10	0	930	140	90	0
12千葉県	1,809,530	165,940	893,690	498,510	155,920	72,000	23,470	90	1,530	17,910	23,910	2,130	0
13東京都	4,890,120	129,950	27,990	2,840,390	1,538,840	321,140	31,820	10,550	5,890	30,690	31,510	4,620	50
14神奈川県	1,838,220	191,170	214,230	795,560	335,720	251,470	50,090	450	1,920	6,970	6,570	90	0
15新潟県	686,470	248,350	91,890	275,960	45,790	19,800	4,680	80	0	940	360	20	0
16富山県	285,180	70,440	12,220	170,220	25,170	5,250	1,890	0	0	640	110	0	0
17石川県	641,660	177,000	28,050	297,440	107,190	30,870	1,100	20	0	900	330	120	0
18福井県	262,390	120,610	9,690	108,200	14,800	9,090	-	0	0	630	70	0	-
19山梨県	489,490	155,960	112,360	148,060	6,260	55,100	11,760	110	200	200	0	610	0
20長野県	1,027,720	305,810	216,250	346,100	43,120	90,340	26,090	1,750	2,120	1,790	210	7,690	0
21岐阜県	415,460	133,360	52,190	186,250	17,840	20,990	4,820	70	0	1,260	900	110	0
22静岡県	1,694,560	403,370	396,540	677,330	91,550	86,260	39,510	5,220	380	4,040	60	420	30
23愛知県	1,461,420	324,540	80,270	985,950	220,530	30,290	8,420	320	350	6,150	2,140	60	0
24三重県	588,800	153,650	124,420	272,760	15,740	18,530	3,700	50	70	460	10	0	0
25滋賀県	276,840	45,520	53,100	123,380	39,540	13,200	2,090	940	0	500	0	360	0
26京都府	1,744,830	83,990	83,880	852,290	378,700	233,940	12,050	60	110	4,190	10	3,460	10
27大阪府	2,729,400	31,230	247,440	1,524,290	827,110	96,400	2,930	10	690	15,560	11,640	1,290	0
28兵庫県	1,103,800	232,880	204,310	397,820	204,100	47,390	17,290	140	10	2,160	350	190	0
29奈良県	160,870	39,890	19,860	29,260	45,960	25,890	980	70	10	100	800	0	-
30和歌山県	423,460	157,240	110,940	109,420	10,620	31,760	3,470	30	20	330	40	360	0
31鳥取県	237,470	7,140	113,050	24,470	8,630	0	450	10	0	350	80	10	0
32島根県	283,090	90,320	3,040	160,570	19,030	9,650	470	0	0	630	50	200	0
33岡山県	422,030	50,070	8,990	270,240	62,410	27,670	2,650	0	0	930	40	40	0
34広島県	821,840	74,340	66,870	523,200	119,710	34,210	3,510	330	30	4,090	1,200	480	0
35山口県	371,690	99,970	17,400	225,330	20,530	8,050	820	10	0	1,360	20	0	0
36徳島県	166,830	38,240	19,570	81,610	18,610	8,070	910	200	10	160	0	0	0
37香川県	271,910	59,530	49,030	104,000	43,880	15,340	1,200	0	10	220	10	230	0
38愛媛県	319,730	76,380	5,550	176,920	41,430	18,750	690	0	0	7,460	80	1,070	0
39高知県	221,560	43,530	14,280	119,380	25,090	19,290	1,100	0	0	1,060	0	30	-
40福岡県	1,417,450	53,220	79,150	951,290	256,930	61,820	15,030	0	40	6,630	920	560	10
41佐賀県	181,370	62,350	10,970	74,150	12,640	16,530	4,780	10	0	320	50	170	0
42長崎県	627,710	64,320	172,000	307,230	63,630	19,020	1,510	170	0	7,750	130	20	0
43熊本県	596,520	156,420	76,760	275,630	51,300	35,700	720	7,930	1,460	5,760	80	630	0
44大分県	553,820	149,770	128,540	233,840	23,990	14,660	3,010	370	40	550	10	410	0
45宮崎県	370,340	42,160	66,020	218,770	26,100	15,180	2,100	0	10	460	20	0	0
46鹿児島県	637,270	113,680	91,870	312,850	75,840	41,240	1,780	40	340	570	30	1,880	0
47沖縄県	1,394,980	19,370	710,980	381,770	140,540	138,980	3,340	480	14,900	1,350	1,250	400	0
運輸局等(再掲)2)													
北海道運輸局	2,270,740	338,590	259,620	1,088,040	434,190	93,780	6,530	410	1,150	4,300	740	1,760	0
東北運輸局	3,056,940	815,750	311,340	1,548,560	209,110	134,150	38,030	1,140	430	4,280	3,000	710	760
関東運輸局	11,325,940	1,351,510	1,362,600	5,329,540	2,189,790	754,610	137,890	11,780	9,690	59,360	62,370	7,880	50
北陸信越運輸局	2,641,040	801,600	348,420	1,089,720	221,270	146,270	33,770	3,400	2,200	4,270	1,010	7,830	0
中部運輸局	4,422,620	943,520	663,110	2,230,480	360,470	165,150	56,460	820	690	12,540	3,190	590	30
近畿運輸局	6,439,180	690,740	719,530	3,036,460	1,506,040	448,580	37,890	310	910	22,850	15,490	5,660	10
中国運輸局	2,136,120	398,490	103,440	1,292,390	246,160	88,210	7,440	350	30	7,370	1,390	740	0
四国運輸局	980,030	217,680	88,420	481,740	129,010	61,460	1,720	10,540	210	8,900	90	1,330	0
九州運輸局	4,384,470	641,920	625,320	2,373,770	510,430	204,150	28,890	2,120	600	22,040	1,240	3,670	10
沖縄総合事務局	1,394,980	19,370	710,980	381,770	140,540	138,980	3,340	480	14,900	1,350	1,250	400	0

1) 宿泊施設タイプ不詳を含む。

2) 長野県は北陸信越運輸局、福井県は中部運輸局に含まれる。

※ 拡大推計した結果は推計値であるため四捨五入しており、内訳の合計は必ずしも総数と一致しない場合がある(詳細は統計報告書の「統計表を利用する上での注意」を参照)

第5表 施設所在地(47区分及び運輸局等)、宿泊施設タイプ(6区分)別実宿泊者数並びに施設所在地(47区分及び運輸局等)、宿泊施設タイプ(6区分)別外国人実宿泊者数

(人)

施設所在地(47区分及び運輸局等)	宿泊施設タイプ(6区分)						宿泊施設タイプ(6区分)							
	実宿泊者数 ①	旅館	リゾート ホテル	ビジネス ホテル	シティ ホテル	簡易宿所	会社・団体の 宿泊所	うち外国人 実宿泊者数 ①	旅館	リゾート ホテル	ビジネス ホテル	シティ ホテル	簡易宿所	会社・団体の 宿泊所
令和3年12月	30,531,060	5,434,750	4,425,850	14,209,760	4,645,520	1,565,480	246,290	169,640	7,140	8,030	91,710	49,410	13,000	160
01北海道	1,569,580	251,580	172,330	772,330	319,240	50,790	3,290	4,080	210	430	2,260	510	670	0
02青森県	281,620	58,330	8,420	185,960	20,290	8,620	-	660	10	30	510	70	60	-
03岩手県	371,990	98,190	59,600	158,680	43,180	11,790	550	11,790	200	100	340	60	20	0
04宮城県	587,480	169,280	67,070	284,250	40,130	24,050	2,700	2,500	100	330	620	1,350	110	0
05秋田県	176,630	56,620	9,110	86,680	16,410	6,970	830	280	10	0	100	150	10	0
06山形県	239,330	106,850	14,540	90,790	19,840	3,620	3,690	400	30	20	240	20	0	60
07福島県	622,550	196,770	107,030	280,100	19,060	14,050	5,540	1,000	10	10	880	40	20	30
08茨城県	371,540	83,910	9,500	248,260	24,630	2,700	2,550	720	0	0	670	50	0	0
09栃木県	701,100	245,980	198,650	214,920	14,000	17,050	10,510	1,060	150	100	770	10	30	0
10群馬県	541,700	294,670	57,620	161,700	10,990	12,610	4,110	920	380	0	430	90	20	0
11埼玉県	294,320	19,290	14,320	179,460	69,020	10,930	1,300	640	0	0	530	50	50	0
12千葉県	1,460,300	336,820	750,370	389,760	106,100	59,070	18,190	35,940	50	1,050	15,830	17,820	1,200	0
13東京都	3,678,840	83,550	17,570	2,155,180	1,190,260	215,860	16,430	34,640	1,190	920	18,480	12,940	1,080	20
14神奈川県	1,465,320	171,270	190,120	616,040	270,020	173,930	43,950	7,340	380	660	4,010	2,200	90	0
15新潟県	553,170	217,380	72,920	208,760	36,920	13,660	3,520	2,190	1,630	40	480	30	20	0
16富山県	227,450	64,480	11,330	125,510	19,460	4,900	1,770	420	0	0	360	60	0	0
17石川県	554,430	167,780	23,520	244,440	92,000	25,800	900	1,080	20	0	750	300	10	0
18福井県	221,960	111,310	7,680	83,040	12,310	7,620	-	440	0	0	390	50	0	-
19山梨県	434,510	145,120	105,990	121,300	12,690	17,560	3,420	350	50	40	230	10	0	0
20長野県	793,750	252,360	156,980	273,790	34,450	50,500	6,500	840	110	190	140	0	390	0
21岐阜県	338,460	116,860	46,140	136,960	13,680	14,280	3,560	1,780	70	0	890	730	90	0
22静岡県	1,391,030	370,070	341,420	511,560	81,560	55,340	31,060	3,040	320	160	2,180	60	300	30
23愛知県	1,129,880	115,020	71,790	726,070	177,910	28,710	6,970	5,430	300	120	4,140	640	50	0
24三重県	499,430	142,620	111,840	211,300	12,690	17,560	3,420	350	50	40	230	10	0	0
25滋賀県	228,420	40,080	48,510	94,810	32,290	11,510	1,230	400	0	40	250	0	120	0
26京都府	1,274,570	336,980	69,370	616,120	272,280	170,070	9,760	6,290	50	60	2,310	2,010	1,850	10
27大阪府	2,087,540	27,160	193,960	1,143,910	647,560	72,360	2,580	16,410	0	560	8,400	6,730	720	0
28兵庫県	939,400	220,110	186,380	310,530	171,130	39,880	11,380	1,490	70	10	1,220	80	100	0
29奈良県	127,560	35,580	16,760	20,090	34,280	20,850	760	760	40	10	80	630	0	-
30和歌山県	358,850	141,540	95,210	88,300	8,430	22,280	3,090	330	20	10	140	40	110	0
31鳥取県	193,670	79,040	6,950	81,260	19,330	7,090	0	300	10	0	240	40	10	0
32島根県	233,920	83,100	1,740	127,770	14,460	6,800	40	430	10	0	190	30	200	0
33岡山県	332,150	44,670	8,350	210,180	45,760	21,360	1,830	630	0	0	560	30	40	0
34広島県	678,690	65,430	60,980	412,990	109,910	27,590	1,790	4,210	110	30	2,810	1,000	270	0
35山口県	297,280	94,900	17,000	159,480	18,730	6,550	610	630	10	0	620	10	0	0
36徳島県	132,360	33,130	18,890	58,360	14,410	6,660	910	130	30	0	100	0	0	0
37香川県	230,860	56,840	44,000	78,220	38,100	13,580	1,200	300	0	10	160	10	120	0
38愛媛県	256,040	71,150	4,900	134,030	34,070	11,310	580	5,860	0	0	5,680	70	110	0
39高知県	177,190	38,690	11,840	91,120	20,850	14,690	190	190	0	0	150	0	30	-
40福岡県	1,125,820	48,350	69,450	750,320	200,050	45,040	12,610	4,250	20	20	3,430	590	210	0
41佐賀県	143,420	57,670	10,370	49,490	11,730	12,720	240	240	10	0	90	30	110	0
42長崎県	514,310	58,960	159,660	229,770	52,180	12,650	1,080	3,170	170	110	2,780	100	110	0
43熊本県	487,810	137,780	71,980	214,180	45,470	17,850	550	5,220	60	0	4,630	60	460	0
44大分県	481,290	139,500	118,620	186,490	21,050	12,660	2,960	640	120	40	330	10	140	0
45宮崎県	302,400	36,910	48,320	186,080	17,960	13,010	120	410	0	10	390	10	0	0
46鹿児島県	491,860	101,340	75,590	224,930	64,090	24,410	1,520	360	10	80	350	30	360	0
47沖縄県	929,300	9,720	461,140	267,500	102,190	86,260	2,490	3,290	140	1,740	640	450	300	0
運輸局等(再掲)②														
北海道運輸局	1,569,580	251,580	172,330	772,330	319,240	50,790	3,290	4,080	210	430	2,260	510	670	0
東北運輸局	2,279,600	686,030	265,760	1,086,460	158,930	69,110	13,320	5,480	370	390	2,690	1,720	230	90
関東運輸局	8,947,630	1,180,610	1,344,140	4,086,620	1,690,100	542,640	103,520	82,120	2,280	2,920	40,880	33,150	2,850	30
北陸信越運輸局	2,128,800	702,010	264,740	852,740	182,820	102,260	24,450	10,520	2,670	1,230	2,510	570	3,530	0
中部運輸局	3,580,770	855,870	578,880	1,675,910	298,160	123,510	11,040	11,040	730	320	7,860	1,480	430	30
近畿運輸局	5,016,350	601,450	610,200	2,273,760	1,165,960	336,940	28,040	25,680	190	700	12,380	9,490	2,900	10
中国運輸局	1,735,700	367,140	95,630	991,690	208,180	69,390	4,270	6,200	140	30	4,420	1,100	520	0
四国運輸局	796,440	199,810	79,630	361,730	107,420	46,250	1,610	6,480	40	10	6,080	80	260	0
九州運輸局	3,546,910	580,520	553,990	1,841,260	412,530	138,330	20,280	14,750	370	260	11,990	820	1,300	0
沖縄総合事務局	929,300	9,720	461,140	267,500	102,190	86,260	2,490	3,290	140	1,740	640	450	300	0

①宿泊施設タイプ不詳を含む。
 ②長野県は北陸信越運輸局、福井県は中部運輸局に含まれる。
 ※拡大推計した結果は推計値であるため四捨五入しており、内訳の合計は必ずしも総数と一致しない場合がある(詳細は統計報告書の「統計表を利用する上での注意」を参照)

第7表 施設所在地(47区分及び運輸局等)、従業者数(4区分)、宿泊目的割合(2区分)、宿泊目的割合(2区分)別利用客数
並びに施設所在地(47区分及び運輸局等)、宿泊施設タイプ(6区分)別利用客数

(室)

施設所在地(47区分 及び運輸局等)	従業者数(区分)、宿泊目的割合(2区分)										宿泊施設タイプ(6区分)										
	0～9人		10～29人		30～99人		100人以上		旅館	リゾート ホテル	ビジネス ホテル	シティ ホテル	簡易宿所	会社・団体 の宿泊所							
	1)	観光目的の 宿泊者が 50%未満	1)	観光目的の 宿泊者が 50%未満	1)	観光目的の 宿泊者が 50%未満	1)	観光目的の 宿泊者が 50%以上													
令和7年12月	25,420,160	9,414,670	15,054,320	3,723,560	2,393,010	9,993,550	2,109,750	7,995,270	4,478,080	2,944,340	1,583,730	2,645,820	2,313,680	3,826,810	15,147,030	170,330	119,970	3,826,810	1,308,220	46,030	2,870
01北海道	1,473,170	694,970	778,320	207,910	136,660	472,060	161,320	310,140	452,280	251,610	89,300	170,330	119,970	278,470	555,510	18,360	3,510	278,470	46,030	2,870	
02北陸	289,510	53,580	236,380	69,840	59,720	107,940	81,870	103,520	13,140	9,790	3,800	33,510	4,070	224,670	18,360	8,790	224,670	8,790			
03岩手県	330,430	84,270	246,160	59,850	45,040	115,610	13,110	102,490	136,140	11,790	7,070	39,030	32,410	186,580	42,570	9,420	186,580	42,570			460
04宮城県	511,250	182,100	369,150	37,210	29,100	194,100	15,780	178,340	196,760	50,180	13,010	75,320	30,170	353,160	41,200	21,230	353,160	41,200			2,160
05秋田県	171,170	35,670	135,500	26,090	21,000	76,800	5,950	71,530	42,710	3,810	6,570	35,640	3,910	109,280	16,260	3,910	109,280	16,260			420
06山形県	227,830	71,390	156,450	46,130	20,530	105,990	21,110	86,860	71,500	24,780	18,630	62,340	5,340	113,370	20,220	5,340	113,370	20,220			1,760
07福島県	609,280	136,740	472,540	184,390	163,990	281,990	138,440	150,880	108,760	61,080	10,940	104,430	23,100	400,340	23,100	24,050	400,340	23,100			7,660
08茨城県	364,750	47,200	317,490	42,410	35,230	146,380	8,040	138,440	24,700	5,410	19,110	47,590	1,530	283,210	27,870	1,530	283,210	27,870			1,050
09栃木県	433,960	200,270	233,660	300,270	222,860	336,590	36,180	300,410	105,780	54,900	4,610	100,600	3,500	224,460	14,390	5,770	224,460	14,390			3,360
10群馬県	352,470	166,870	185,590	52,610	35,290	173,320	164,240	128,030	128,080	40,670	-	126,390	30,050	176,530	11,630	6,260	176,530	11,630			1,640
11埼玉県	302,170	40,270	261,900	19,810	10,380	113,650	2,280	111,360	103,100	2,460	38,210	8,680	7,560	213,110	60,480	10,760	213,110	60,480			1,580
12千葉県	1,027,660	514,430	513,230	142,020	100,780	228,460	65,960	162,500	235,440	94,180	30,630	74,660	380,450	408,940	121,210	33,300	408,940	121,210			9,260
13東京都	3,438,690	1,183,620	2,255,070	353,300	230,380	1,045,290	913,850	940,910	572,940	455,620	37,630	80,670	338,020	1,083,350	99,920	23,820	1,083,350	99,920			21,840
14神奈川県	1,241,120	367,240	873,880	274,850	249,190	406,510	98,070	308,440	221,330	233,710	138,790	94,920	234,220	1,083,350	198,920	23,820	1,083,350	198,920			21,240
15静岡県	437,760	136,240	301,340	58,780	26,840	163,100	33,940	139,470	139,190	76,690	43,870	109,690	37,640	242,090	37,640	8,710	242,090	37,640			2,190
16富山県	202,380	47,500	154,880	21,620	7,370	77,290	6,400	70,890	80,900	22,570	15,400	27,740	1,450	147,760	19,390	1,450	147,760	19,390			970
17石川県	377,000	211,680	155,820	28,290	27,920	171,590	70,000	101,580	132,380	44,750	34,890	63,300	13,090	223,940	61,190	14,830	223,940	61,190			650
18福井県	157,280	47,460	109,800	13,980	8,670	47,210	7,750	39,460	84,640	11,450	11,450	4,640	4,810	96,050	10,100	4,810	96,050	10,100			-
19山梨県	264,930	140,630	124,300	61,530	35,680	92,770	22,580	70,190	81,680	11,450	1,080	60,950	5,170	123,880	3,830	19,380	123,880	3,830			5,410
20長野県	582,780	271,320	311,450	118,030	44,320	216,640	62,900	154,040	184,110	92,050	21,040	133,550	84,490	292,550	32,460	30,540	292,550	32,460			9,180
21岐阜県	268,160	94,790	173,370	37,390	22,550	121,450	9,630	96,520	81,450	29,450	2,300	57,370	11,410	162,310	12,710	11,410	162,310	12,710			2,830
22静岡県	1,024,180	395,660	628,520	165,630	105,890	357,720	105,890	290,030	354,920	145,910	50,620	170,200	165,910	581,960	65,510	46,250	581,960	65,510			14,350
23愛知県	1,080,500	226,840	853,660	226,160	91,890	357,510	66,760	470,740	298,960	117,920	63,980	55,350	50,770	185,710	151,670	18,450	185,710	151,670			5,070
24三重県	356,460	153,820	202,640	42,700	15,610	137,130	28,140	108,990	132,370	58,690	4,360	59,980	6,300	220,590	11,980	6,300	220,590	11,980			2,250
25滋賀県	172,610	64,820	107,790	5,050	3,100	70,860	11,380	59,480	39,320	35,830	3,490	16,650	4,340	104,500	22,710	4,340	104,500	22,710			360
26京都府	1,016,730	747,560	268,540	129,900	103,130	26,420	392,980	235,140	89,460	169,950	1,620	55,810	37,900	596,590	212,340	107,810	596,590	212,340			6,270
27大阪府	1,826,150	725,970	1,100,080	254,700	178,750	559,720	204,340	358,760	559,720	443,410	207,170	11,760	95,100	1,137,660	507,080	73,490	1,137,660	507,080			1,060
28兵庫県	655,760	258,140	397,620	60,340	35,500	24,840	99,860	26,000	173,260	171,300	148,280	88,230	87,240	321,420	130,550	18,400	321,420	130,550			9,920
29奈良県	90,020	76,530	13,490	16,810	10,080	2,730	33,240	8,240	29,200	20,090	20,090	17,350	10,150	23,590	27,410	11,520	23,590	27,410			-
30和歌山県	238,440	129,570	108,870	49,950	22,650	27,300	76,340	54,220	64,610	42,710	21,900	47,540	42,090	93,920	8,250	17,770	93,920	8,250			1,260
31鳥取県	154,860	36,960	117,900	45,550	3,460	42,090	3,330	48,100	49,770	8,110	5,480	33,560	3,230	95,050	17,990	5,030	95,050	17,990			0
32徳島県	202,920	88,900	113,980	26,220	3,850	77,150	9,650	70,150	82,810	7,100	2,630	43,420	2,180	136,890	14,270	5,790	136,890	14,270			370
33岡山県	314,030	38,300	275,730	25,780	8,680	17,100	3,630	14,770	115,420	16,870	12,610	21,920	4,490	230,790	41,290	14,420	230,790	41,290			1,130
34広島県	555,610	101,510	454,100	64,640	11,910	82,730	221,780	191,890	159,290	32,140	127,150	79,900	28,570	402,430	74,240	14,840	402,430	74,240			3,090
35山口県	283,920	70,710	191,210	50,230	4,350	54,880	87,450	15,650	92,140	35,720	55,420	21,500	6,830	194,800	15,330	3,040	194,800	15,330			320
36徳島県	109,110	31,380	77,730	20,980	12,980	47,480	3,730	43,750	30,220	10,430	14,000	17,490	7,460	65,410	12,030	5,300	65,410	12,030			400
37香川県	162,510	53,690	108,820	6,620	7,930	54,220	8,320	45,900	69,790	16,390	15,290	24,240	18,230	82,990	30,680	6,110	82,990	30,680			40
38愛媛県	149,310	36,250	92,640	30,170	13,450	16,290	70,680	14,900	55,770	22,680	8,720	31,580	2,640	150,360	30,350	9,840	150,360	30,350			420
39高知県	1,031,620	221,400	810,220	125,880	23,960	101,920	432,890	371,240	329,870	143,280	40,090	103,180	21,420	765,770	173,750	28,610	765,770	173,750			5,260
40福岡県	114,900	35,580	79,310	12,450	7,180	56,070	9,740	46,330	37,800	6,610	1,970	25,800	6,410	63,710	8,500	6,410	63,710	8,500			4,040
42長崎県	398,440	137,460	260,990	82,290	16,780	65,510	130,330	24,680	105,850	52,900	2,610	27,760	74,070	244,300	40,920	10,830	244,300	40,920			560
43熊本県	388,860	132,670	255,920	63,390	30,630	130,620	26,540	104,080	157,740	37,100	19,770	71,050	33,060	223,700	35,060	25,790	223,700	35,060			1,910
44大分県	338,110	132,600	205,510	51,940	37,160	14,780	152,810	31,800	121,010	35,740	65,460	64,020	47,880	199,920	19,480	5,580	199,920	19,480			1,270
45宮崎県	252,390	57,270	193,170	38,460	4,920	33,540	98,430	6,790	91,740	25,530	3,740	20,410	24,010	182,460	17,890	5,560	182,460	17,890			2,070
46鹿児島県	425,610	149,920	275,220	89,320	33,150	56,150	140,430	126,040	129,420	40,620	8										

第8表 施設所在地(47区分及び運輸局等)、従業員割合(2区分)、宿泊目的割合(2区分)、別客室稼働率
並びに施設所在地(47区分及び運輸局等)、宿泊施設タイプ(6区分)別客室稼働率

(%)

施設所在地(47区分 及び運輸局等)	従業員数(区分)、宿泊目的割合(2区分)						宿泊施設タイプ(6区分)							
	0～9人		10～29人		30～99人		100人以上		旅館	リゾート ホテル	ビジネス ホテル	シニア ホテル	簡易宿所	会社・団体 の宿泊所
	観光目的の 宿泊者が 50%以上	1)	観光目的の 宿泊者が 50%以上	1)	観光目的の 宿泊者が 50%以上	1)	観光目的の 宿泊者が 50%以上	1)						
令和7年12月	47.1	38.8	47.1	38.8	47.1	38.8	47.1	38.8	47.1	38.8	47.1	38.8	47.1	38.8
01北海道	42.2	37.7	48.5	26.4	19.8	34.4	50.6	47.4	59.5	49.4	58.7	52.1	52.1	52.1
02東北	54.9	34.9	63.9	45.7	11.7	63.1	57.7	62.8	56.1	38.9	58.7	42.7	48.1	48.1
03岩手県	49.6	34.9	58.0	32.9	20.2	41.6	60.7	62.9	66.1	32.5	58.7	40.0	53.6	53.6
04宮城県	52.3	44.4	56.3	30.6	29.9	32.1	56.2	59.0	61.5	45.9	59.0	35.9	79.1	79.1
05秋田県	45.3	24.6	58.6	30.2	13.8	44.0	31.3	58.0	60.1	26.1	47.8	56.2	62.6	62.6
06山形県	40.4	32.3	48.8	30.9	21.6	29.5	47.2	59.1	60.1	39.2	41.7	49.5	80.0	80.0
07福島県	43.4	38.5	53.4	23.0	16.3	36.4	52.2	55.4	57.1	41.3	63.8	48.1	66.0	66.0
08茨城県	46.7	38.5	58.5	23.4	19.4	39.2	55.4	60.7	63.4	57.6	57.6	57.2	57.2	57.2
09栃木県	46.2	36.6	60.4	21.1	17.7	34.5	49.6	68.1	68.1	50.5	57.7	47.7	43.1	43.1
10群馬県	53.7	37.4	57.5	25.9	25.3	26.6	60.0	65.2	60.9	44.7	58.9	61.6	72.1	72.1
12千葉県	52.0	50.0	51.6	31.8	20.9	41.5	58.2	63.9	51.8	48.5	48.5	65.3	48.2	48.2
13東京都	52.0	48.0	54.4	38.8	27.2	47.0	58.7	55.9	60.0	59.7	60.2	65.7	65.2	65.2
14神奈川県	39.2	29.7	56.2	15.3	23.7	33.4	63.5	57.0	60.2	44.3	63.4	33.3	65.2	65.2
15新潟県	44.2	34.6	48.5	21.5	15.6	27.4	52.4	58.5	54.4	49.5	47.5	60.9	56.3	56.3
16富山県	47.0	45.5	49.2	20.7	22.3	4.1	54.5	53.1	53.1	48.8	53.4	53.5	67.0	67.0
17石川県	44.6	28.7	59.3	12.0	11.0	15.1	55.3	64.1	64.9	46.8	54.7	54.7	54.7	54.7
18福井県	30.6	24.8	42.5	15.6	12.1	27.5	44.7	24.0	61.8	38.6	42.7	32.4	91.8	91.8
19山梨県	28.3	18.6	52.6	12.1	9.1	28.9	55.0	29.7	70.5	40.8	37.2	36.4	59.5	59.5
20長野県	40.7	25.7	39.8	60.2	17.7	37.4	55.0	51.9	51.9	40.8	40.8	40.6	38.6	38.6
21岐阜県	47.6	46.4	56.4	25.4	17.6	42.9	62.7	62.7	62.7	53.8	62.6	54.7	55.0	55.0
22愛知県	54.0	40.3	55.7	20.8	20.5	20.5	55.7	58.6	63.4	59.6	52.3	51.1	45.7	45.7
23三重県	45.2	35.3	54.7	6.7	5.0	14.9	53.3	42.6	56.1	48.7	48.7	55.9	50.5	50.5
24滋賀県	45.4	39.5	50.7	29.3	22.6	15.9	44.8	43.6	58.6	58.6	58.6	52.8	72.2	72.2
25京都府	41.0	41.9	50.7	20.5	14.4	54.1	46.7	47.0	48.0	48.2	48.2	55.1	60.1	60.1
26京都府	48.1	42.4	53.7	17.2	17.2	28.3	51.0	29.7	57.3	59.2	57.0	62.8	56.6	56.6
28兵庫県	32.5	33.1	31.9	31.9	16.2	37.9	39.0	40.4	35.5	31.8	34.3	63.0	69.0	69.0
29奈良県	44.7	38.0	57.0	23.0	17.1	38.0	60.6	39.0	78.4	61.2	58.3	55.9	79.9	79.9
30和歌山県	49.3	31.8	61.4	42.5	15.1	64.5	51.4	15.5	53.8	57.3	61.2	47.1	62.3	62.3
31鳥取県	58.8	45.6	65.3	37.1	15.1	62.7	62.7	62.7	60.8	71.0	60.8	77.1	77.1	77.1
32岡山県	49.1	26.0	66.0	14.1	11.6	15.9	69.3	63.2	63.2	43.1	61.0	63.0	59.0	59.0
34広島県	55.7	29.2	61.7	45.2	14.2	66.3	55.4	46.6	67.0	45.6	68.7	63.0	60.6	60.6
35山口県	59.9	51.5	63.2	49.9	15.2	60.8	58.2	67.9	65.3	69.7	66.5	68.5	58.5	58.5
36徳島県	51.3	33.2	65.9	30.3	13.5	46.1	62.8	29.7	74.2	64.9	68.6	49.2	46.8	46.8
37香川県	48.0	33.3	58.7	10.9	10.5	31.7	51.5	63.2	70.1	52.8	70.1	61.5	60.7	60.7
38愛媛県	47.9	33.6	55.2	19.6	9.3	32.7	54.0	43.4	55.6	62.2	57.0	57.5	57.6	57.6
39福岡県	42.7	31.9	54.4	21.5	14.3	37.5	59.0	49.3	62.3	49.8	60.6	63.2	57.1	57.1
40福岡県	52.9	46.9	56.5	34.5	28.6	43.1	58.5	52.8	59.6	55.4	53.5	66.3	65.3	65.3
41佐賀県	46.6	39.3	51.7	22.4	16.3	34.7	47.5	45.9	68.7	57.8	67.2	57.1	52.0	52.0
42長崎県	51.9	41.1	62.5	30.2	14.3	46.9	63.6	48.2	68.7	66.8	57.1	51.6	54.3	54.3
43熊本県	51.0	40.7	58.9	32.0	26.3	41.8	49.4	59.9	73.2	64.0	73.2	30.0	67.8	67.8
44大分県	49.3	39.8	60.4	26.1	27.0	30.6	57.8	51.2	77.1	45.6	64.0	58.0	95.3	95.3
45宮崎県	60.8	48.1	69.0	40.5	19.5	53.8	68.8	29.8	76.1	69.0	69.7	54.3	40.1	40.1
46鹿児島県	48.7	37.4	50.9	27.8	29.7	29.1	60.7	57.3	51.0	60.7	68.3	82.4	82.4	82.4
47沖縄県	39.7	39.1	45.6	22.8	20.8	36.0	47.2	42.9	53.1	43.8	44.2	51.1	51.1	51.1
北海道運輸局	42.2	37.7	48.5	26.4	19.8	34.4	50.6	47.4	52.6	38.9	46.5	42.7	48.1	48.1
東北運輸局	47.4	34.0	54.7	31.6	19.7	39.4	54.7	37.1	59.1	41.6	55.9	42.7	62.0	62.0
関東運輸局	50.5	44.3	54.9	31.5	19.4	43.0	59.1	49.7	63.4	54.5	62.2	52.6	51.7	51.7
中部運輸局	36.1	25.3	52.3	14.2	10.7	29.3	48.4	33.9	56.2	43.9	56.2	45.1	62.5	62.5
近畿運輸局	48.8	38.3	56.2	25.7	17.7	38.4	59.4	43.6	63.9	55.6	62.5	50.8	54.6	54.6
中国運輸局	44.2	40.1	49.7	23.6	17.4	38.2	47.4	42.8	51.1	50.7	50.7	56.8	59.8	59.8
四国運輸局	54.4	40.7	60.9	36.5	13.0	50.8	57.9	38.9	61.5	63.0	63.0	63.2	62.8	62.8
九州運輸局	47.1	33.5	57.4	20.8	13.2	36.7	55.0	39.3	59.1	61.0	61.0	58.4	58.4	58.4
沖縄総合事務局	51.7	43.5	57.8	30.8	24.3	40.0	59.2	48.4	61.7	53.0	66.8	58.5	66.8	66.8
運輸局等(再掲) ³⁾	39.7	39.1	45.6	22.8	20.8	36.0	47.2	42.9	53.1	43.8	44.2	51.1	51.1	51.1
北海道運輸局	48.1	35.1	55.3	26.1	19.2	35.1	55.3	48.1	65.3	48.1	55.3	48.1	48.1	48.1
東北運輸局	48.1	35.1	55.3	26.1	19.2	35.1	55.3	48.1	65.3	48.1	55.3	48.1	48.1	48.1
関東運輸局	48.1	35.1	55.3	26.1	19.2	35.1	55.3	48.1	65.3	48.1	55.3	48.1	48.1	48.1
中部運輸局	48.1	35.1	55.3	26.1	19.2	35.1	55.3	48.1	65.3	48.1	55.3	48.1	48.1	48.1
近畿運輸局	48.1	35.1	55.3	26.1	19.2	35.1	55.3	48.1	65.3	48.1	55.3	48.1	48.1	48.1
中国運輸局	48.1	35.1	55.3	26.1	19.2	35.1	55.3	48.1	65.3	48.1	55.3	48.1	48.1	48.1
四国運輸局	48.1	35.1	55.3	26.1	19.2	35.1	55.3	48.1	65.3	48.1	55.3	48.1	48.1	48.1
九州運輸局	48.1	35.1	55.3	26.1	19.2	35.1	55.3	48.1	65.3	48.1	55.3	48.1	48.1	48.1
沖縄総合事務局	48.1	35.1	55.3	26.1	19.2	35.1	55.3	48.1	65.3	48.1	55.3	48.1	48.1	48.1

1) 観光目的の宿泊者が50%以上
2) 宿泊目的割合不詳を含む。
3) 長野県は北陸信越運輸局、福井県は中部運輸局に含まれる。

第9表 施設所在地(47区分及び運輸局等)、宿泊目的割合(2区分)、居住地(2区分) 別延べ宿泊者数(人泊)

施設所在地(47区分 及び運輸局等)	延べ 宿泊者数 (1、2)						宿泊目的割合(2区分)、居住地(2区分)									
	県内 1)		県外 1)		2)		県内		県外		2)		県内		県外	
	延べ 1)	割合 2)	延べ 1)	割合 2)	延べ 1)	割合 2)	延べ 1)	割合 2)	延べ 1)	割合 2)	延べ 1)	割合 2)	延べ 1)	割合 2)	延べ 1)	割合 2)
令和3年12月	39,002,060	12.813,620	24,691,210	19,153,960	19,153,960	6,525,820	11,996,630	19,758,820	6,251,930	12,656,130	333,840	333,840	553,200	553,200	113,470	162,850
01北海道	2,220,740	1,196,370	932,250	1,252,650	646,170	598,410	968,090	277,710	105,660	176,460	329,170	98,870	128,440	47,850	358,940	254,630
02青森県	376,790	166,360	205,450	99,080	52,890	73,510	282,120	109,590	30,460	54,040	39,900	194,190	63,260	154,700	154,700	154,700
03岩手県	473,220	221,840	249,980	191,100	116,180	73,510	282,120	109,590	30,460	54,040	39,900	194,190	63,260	154,700	154,700	154,700
04宮城県	761,480	310,720	438,760	313,260	202,440	109,590	448,220	108,280	30,460	54,040	39,900	194,190	63,260	154,700	154,700	154,700
05秋田県	229,530	100,190	129,330	76,610	46,150	30,460	152,930	54,040	39,900	194,190	63,260	154,700	154,700	154,700	154,700	154,700
06山形県	340,800	111,270	218,180	158,880	63,420	89,740	181,920	47,850	128,440	128,440	128,440	128,440	128,440	128,440	128,440	128,440
07福島県	875,120	301,810	533,780	339,350	146,770	174,840	535,770	155,040	358,940	358,940	358,940	358,940	358,940	358,940	358,940	358,940
08茨城県	482,290	144,010	307,940	113,980	53,110	52,930	367,940	90,900	254,630	254,630	254,630	254,630	254,630	254,630	254,630	254,630
09栃木県	807,760	201,790	569,110	526,890	120,050	374,800	280,760	81,750	194,190	194,190	194,190	194,190	194,190	194,190	194,190	194,190
10群馬県	617,780	206,180	403,660	399,800	142,930	248,960	217,970	63,260	154,700	154,700	154,700	154,700	154,700	154,700	154,700	154,700
11埼玉県	390,740	120,120	248,980	77,700	32,270	45,430	313,040	87,860	203,550	203,550	203,550	203,550	203,550	203,550	203,550	203,550
12千葉県	1,809,530	396,190	1,317,130	1,176,790	217,580	885,100	632,740	178,610	432,040	432,040	432,040	432,040	432,040	432,040	432,040	432,040
13東京都	4,890,120	1,723,160	2,994,950	1,925,270	708,660	1,168,630	2,914,450	996,530	1,807,930	1,807,930	1,807,930	1,807,930	1,807,930	1,807,930	1,807,930	1,807,930
14神奈川県	1,838,220	776,650	970,770	759,600	293,710	459,710	1,078,620	482,740	511,060	511,060	511,060	511,060	511,060	511,060	511,060	511,060
15新潟県	686,470	287,700	376,680	332,820	163,110	154,750	353,660	122,590	221,930	221,930	221,930	221,930	221,930	221,930	221,930	221,930
16富山県	285,180	102,530	179,610	106,900	64,420	39,430	178,280	33,110	140,180	140,180	140,180	140,180	140,180	140,180	140,180	140,180
17石川県	641,660	193,300	420,200	431,730	160,480	266,520	191,260	23,580	144,240	144,240	144,240	144,240	144,240	144,240	144,240	144,240
18福井県	262,390	84,140	168,030	135,840	65,360	70,190	126,540	18,780	97,840	97,840	97,840	97,840	97,840	97,840	97,840	97,840
19山梨県	489,490	75,350	411,800	335,950	49,760	284,220	153,540	25,600	127,580	127,580	127,580	127,580	127,580	127,580	127,580	127,580
20長野県	1,027,720	242,650	748,810	651,790	133,250	486,640	375,930	109,390	262,170	262,170	262,170	262,170	262,170	262,170	262,170	262,170
21岐阜県	415,460	111,190	292,040	214,180	62,310	143,180	201,280	48,890	148,860	148,860	148,860	148,860	148,860	148,860	148,860	148,860
22静岡県	1,694,560	448,950	1,179,430	920,390	222,720	657,560	774,170	226,230	521,870	521,870	521,870	521,870	521,870	521,870	521,870	521,870
23愛知県	1,461,420	543,550	811,040	408,770	206,670	153,190	1,049,230	336,190	655,110	655,110	655,110	655,110	655,110	655,110	655,110	655,110
24三重県	588,800	126,770	436,530	346,080	73,460	262,590	242,720	53,310	173,940	173,940	173,940	173,940	173,940	173,940	173,940	173,940
25滋賀県	276,840	69,250	202,850	147,120	39,100	106,780	129,720	30,000	96,070	96,070	96,070	96,070	96,070	96,070	96,070	96,070
26京都府	1,744,830	325,920	1,355,030	1,385,420	251,470	1,076,570	357,370	73,440	277,560	277,560	277,560	277,560	277,560	277,560	277,560	277,560
27大阪府	2,729,400	955,880	1,699,980	1,281,410	448,630	792,170	1,447,750	507,250	907,820	907,820	907,820	907,820	907,820	907,820	907,820	907,820
28兵庫県	1,103,800	386,490	669,740	593,630	248,670	306,600	510,160	137,810	363,140	363,140	363,140	363,140	363,140	363,140	363,140	363,140
29奈良県	160,870	33,830	125,300	143,770	31,240	111,120	17,090	2,590	14,180	14,180	14,180	14,180	14,180	14,180	14,180	14,180
30和歌山県	423,460	107,410	306,590	297,650	86,750	202,500	125,800	20,660	104,090	104,090	104,090	104,090	104,090	104,090	104,090	104,090
31鳥取県	237,470	80,760	153,830	93,100	34,650	55,480	144,370	46,020	98,350	98,350	98,350	98,350	98,350	98,350	98,350	98,350
32島根県	283,090	78,950	203,770	102,350	30,770	71,580	180,740	48,180	132,190	132,190	132,190	132,190	132,190	132,190	132,190	132,190
33岡山県	422,030	107,810	277,150	86,900	34,310	52,240	335,130	73,500	224,900	224,900	224,900	224,900	224,900	224,900	224,900	224,900
34広島県	821,840	304,650	503,090	221,140	108,070	113,070	600,700	196,980	390,030	390,030	390,030	390,030	390,030	390,030	390,030	390,030
35山口県	371,690	122,650	214,070	149,100	61,120	84,760	222,590	61,530	129,320	129,320	129,320	129,320	129,320	129,320	129,320	129,320
36徳島県	166,830	30,840	114,720	70,810	16,720	43,710	96,020	14,110	71,010	71,010	71,010	71,010	71,010	71,010	71,010	71,010
37香川県	271,910	53,130	207,940	131,700	32,010	99,690	140,210	21,120	108,240	108,240	108,240	108,240	108,240	108,240	108,240	108,240
38愛媛県	319,730	78,930	233,680	101,670	25,730	72,000	218,060	53,200	161,680	161,680	161,680	161,680	161,680	161,680	161,680	161,680
39高知県	221,560	61,330	133,050	105,230	28,400	62,870	115,490	32,930	69,330	69,330	69,330	69,330	69,330	69,330	69,330	69,330
40福岡県	1,417,450	439,870	954,130	402,590	175,730	223,990	1,014,850	264,140	730,140	730,140	730,140	730,140	730,140	730,140	730,140	730,140
41佐賀県	181,370	50,100	119,890	87,090	32,690	54,400	94,280	17,410	65,500	65,500	65,500	65,500	65,500	65,500	65,500	65,500
42長崎県	627,710	166,410	384,980	310,920	90,080	210,590	319,100	87,450	220,370	220,370	220,370	220,370	220,370	220,370	220,370	220,370
43熊本県	596,520	209,950	375,290	276,800	122,200	154,590	238,910	63,500	168,970	168,970	168,970	168,970	168,970	168,970	168,970	168,970
44大分県	553,820	141,260	399,410	314,910	77,760	230,440	238,910	63,500	168,970	168,970	168,970	168,970	168,970	168,970	168,970	168,970
45宮崎県	370,340	172,000	186,600	127,330	67,940	47,650	231,750	97,910	133,840	133,840	133,840	133,840	133,840	133,840	133,840	133,840
46鹿児島県	637,270	234,090	379,980	295,740	127,100	167,940	340,950	106,970	212,050	212,050	212,050	212,050	212,050	212,050	212,050	212,050
47沖縄県	1,394,980	406,550	945,700	1,132,170	308,620	783,160	262,090	97,420	162,330	162,330	162,330	162,330	162,330	162,330	162,330	162,330
運輸局等(再掲)3)																
北海道運輸局	2,220,740	1,199,370	932,250	1,252,650	646,170	598,410	968,090	277,710	105,660	176,460	329,170	98,870	128,440	47,850	358,940	254,630
東北運輸局	3,056,940	1,212,190	1,775,480	1,178,270	627,840	520,740	1,878,670	584,350	1,254,740	1,254,740	1,254,740	1,254,740	1,254,740	1,254,740	1,254,740	1,254,740
関東運輸局	11,325,940	3,643,470	7,224,340	5,315,980	1,618,250	3,519,770	5,959,060	2,007,240	3,685,680	3,685,680	3,685,680	3,685,680	3,685,680	3,685,680	3,685,680	3,685,680
北陸信越運輸局	2,641,040	826,180	1,725,300	1,523,240	523,260	947,340	2,393,400	293,680	768,520	768,520	768,520	768,520	768,520	768,520	768,520	768,520
中部運輸局	6,439,180	1,878,830	4,359,490	3,109,010	1,105,860	2,595										

第10表 施設所在地(47区分及び運輸局等)、宿泊施設タイプ(6区分)、居住地(2区分) 別延べ宿泊者数

(人泊)

施設所在地(47区分 及び運輸局等)	延べ 宿泊者数 (1,2)		旅館		リゾートホテル		ビジネスホテル		シティホテル		簡易宿所		会社・団体の宿泊所						
	県内 1)	県外 1)	県内	県外	2)	県内	県外	2)	県内	県外	2)	県内	県外	2)					
	6,219,160	2,585,870	3,434,330	5,392,740	1,488,070	3,624,140	18,882,460	5,558,490	12,592,450	5,947,010	2,062,130	3,743,130	2,295,340	1,006,460	1,163,190				
令和3年12月	39,009,060	12,813,620	24,691,210	6,219,160	2,585,870	3,434,330	5,392,740	1,488,070	3,624,140	18,882,460	5,558,490	12,592,450	5,947,010	2,062,130	3,743,130	2,295,340	1,006,460	1,163,190	
01北海道	2,220,740	1,199,370	932,250	338,580	260,180	70,560	259,620	129,760	129,860	1,088,040	566,950	1,688,040	448,810	184,040	434,190	93,780	37,670	52,950	37,670
02北海道	376,790	166,360	209,980	70,200	40,280	29,920	9,400	4,930	4,460	259,070	129,860	448,810	134,190	184,040	434,190	93,780	37,670	52,950	37,670
03岩手県	376,790	166,360	209,980	70,200	40,280	29,920	9,400	4,930	4,460	259,070	129,860	448,810	134,190	184,040	434,190	93,780	37,670	52,950	37,670
04宮城県	221,850	109,720	112,130	40,280	21,080	15,520	5,560	2,840	2,720	158,530	75,930	228,270	73,830	17,330	35,950	13,600	12,100	9,630	6,300
05秋田県	761,480	310,720	450,760	186,000	121,080	63,680	72,880	47,580	47,580	204,170	75,930	286,560	57,790	14,610	43,180	39,580	25,330	19,250	14,610
06山形県	229,530	100,920	128,610	68,660	40,520	28,130	11,880	3,930	3,930	101,080	37,700	80,400	6,750	4,510	4,090	3,830	2,530	2,320	2,530
07福島県	340,860	111,270	229,590	130,910	57,220	62,340	19,410	11,070	12,850	36,010	37,700	6,750	17,900	6,750	17,900	15,040	13,520	13,520	14,430
08茨城県	875,120	301,810	573,310	238,850	126,680	112,170	42,490	29,960	29,960	120,810	92,420	29,390	37,180	10,520	24,960	10,740	10,520	10,740	11,760
09栃木県	482,290	144,010	338,280	101,590	53,460	47,120	11,190	4,740	4,740	327,530	76,830	250,700	3,370	1,800	1,800	2,660	2,660	2,660	2,660
10群馬県	807,760	201,790	605,970	314,700	119,770	203,660	219,040	62,060	62,060	269,760	76,830	188,100	18,390	6,370	7,100	11,370	11,370	11,370	11,370
11埼玉県	617,780	206,180	411,600	314,700	119,770	187,250	66,970	17,730	17,730	200,350	55,920	144,430	14,420	5,700	11,910	4,400	7,900	7,900	7,900
12千葉県	390,740	120,120	270,620	206,680	9,150	11,520	6,930	10,800	10,800	249,390	66,900	161,470	16,200	6,570	9,630	2,320	3,600	3,600	3,600
13東京都	1,809,530	396,190	1,413,340	1,171,130	68,520	91,710	893,690	92,980	92,980	498,510	149,640	348,870	72,100	29,810	42,290	33,470	33,470	33,470	33,470
14神奈川県	4,890,120	1,723,160	3,166,960	1,299,950	45,590	61,240	27,990	11,840	11,840	1,538,820	498,510	1,040,310	153,820	62,040	87,830	32,140	168,830	124,650	124,650
15新潟県	1,838,220	776,650	1,061,570	911,770	78,470	109,720	214,230	68,320	68,320	863,990	186,210	677,780	251,470	161,690	174,030	28,340	50,090	17,500	32,480
16富山県	686,470	287,700	376,680	248,350	143,500	104,200	91,890	27,560	27,560	335,720	89,750	247,970	19,800	8,990	10,790	4,680	1,280	1,280	1,280
17石川県	285,180	102,530	179,610	70,440	51,630	77,000	12,220	7,190	7,190	170,220	36,270	133,950	25,170	4,720	20,450	5,250	1,700	1,700	1,700
18福井県	641,660	193,300	420,200	177,000	71,150	99,850	28,050	9,710	9,710	297,440	49,950	247,490	30,870	10,170	10,170	1,100	650	650	650
19山梨県	262,390	84,140	168,030	120,610	60,100	60,230	9,690	2,720	2,720	108,200	16,270	91,930	9,090	3,660	5,430	-	-	-	-
20長野県	489,490	75,350	414,140	155,960	27,120	128,090	112,360	15,010	15,010	148,060	26,930	121,130	55,100	5,130	49,420	11,760	440	440	440
21岐阜県	1,027,720	242,650	785,070	305,810	89,450	195,560	216,250	27,090	27,090	189,150	346,100	143,050	90,340	8,420	74,760	26,090	5,650	5,650	5,650
22静岡県	415,460	111,190	292,040	133,360	40,440	91,770	52,190	15,650	15,650	35,890	41,770	17,840	13,030	4,820	14,440	4,820	2,080	2,080	2,080
23愛知県	1,461,420	448,560	1,012,860	403,370	101,650	297,650	396,540	95,690	95,690	677,330	192,260	484,070	86,260	34,090	51,170	39,510	4,470	4,470	4,470
24三重県	588,800	126,770	436,330	153,650	37,420	110,290	53,400	13,990	13,990	98,550	320,820	66,740	30,290	12,410	54,340	8,420	6,000	6,000	6,000
25滋賀県	278,840	69,100	209,740	133,360	40,440	141,170	83,880	15,520	15,520	36,470	28,080	9,160	18,920	10,870	11,700	3,700	790	790	790
26京都府	1,744,830	325,920	1,350,030	183,990	28,340	141,170	83,880	13,090	13,090	88,280	173,110	71,110	33,940	10,620	28,530	12,050	4,140	4,140	4,140
27大阪府	2,729,400	955,880	1,699,980	31,230	19,870	8,340	247,440	130,990	130,990	1,524,290	510,470	668,500	96,400	315,460	49,220	2,930	2,560	2,560	2,560
28兵庫県	1,103,800	386,490	669,740	110,210	204,310	232,800	109,600	74,670	74,670	1,043,500	397,820	204,100	47,390	68,730	135,370	17,290	7,470	7,470	7,470
29奈良県	33,830	125,300	39,890	39,890	7,970	30,550	110,940	9,860	9,860	29,260	16,410	12,850	25,890	9,430	16,410	16,410	-	-	-
30和歌山県	423,460	107,410	316,050	157,240	49,580	107,620	110,940	28,880	28,880	109,420	17,060	86,220	10,620	3,190	7,430	25,330	3,470	2,270	2,270
31徳島県	237,470	80,670	156,800	84,190	32,770	48,440	71,140	1,800	1,800	113,050	37,730	75,310	24,470	6,570	17,900	8,630	1,800	1,800	1,800
32香川県	282,090	78,950	203,770	90,320	27,100	62,850	3,040	6,700	6,700	160,570	43,820	116,750	19,030	4,780	12,250	9,650	80	80	80
33岡山県	493,030	107,810	375,150	50,070	22,660	27,420	8,990	4,010	4,980	270,240	56,910	182,140	62,410	14,660	42,210	27,670	2,650	2,650	2,650
34広島県	821,940	304,650	503,090	74,340	39,880	74,340	68,870	32,880	32,880	593,200	178,590	31,830	119,710	31,670	88,040	34,210	20,550	13,570	10,770
35山口県	371,690	122,650	249,040	69,570	41,090	52,460	17,400	6,370	6,370	225,330	62,380	131,210	19,750	6,140	14,990	3,150	4,800	3,150	3,150
36徳島県	156,830	20,840	136,000	38,240	9,670	27,370	19,570	2,880	2,880	81,450	13,240	68,210	8,070	2,330	7,740	8,070	910	910	910
37香川県	271,910	53,130	218,780	99,530	16,680	42,850	49,050	9,870	9,870	104,000	13,240	90,760	43,880	7,180	23,660	11,260	120	120	120
38愛媛県	319,730	61,350	238,080	43,520	10,290	23,560	14,280	4,540	4,540	119,380	34,870	84,510	25,090	4,560	11,610	11,610	30	30	30
39高知県	1,417,450	439,870	954,130	333,220	43,180	9,670	79,150	55,960	55,960	205,200	235,200	703,600	19,290	70,930	186,000	16,820	26,740	22,220	22,220
40福岡県	181,370	50,100	119,890	62,350	25,260	37,080	10,970	2,730	2,730	8,240	11,930	50,840	12,640	5,060	7,570	16,530	11,880	11,880	11,880
41佐賀県	627,710	166,410	384,980	64,320	27,310	37,000	172,000	43,880	43,880	128,130	70,210	171,200	63,630	15,090	38,050	19,020	8,570	8,570	8,570
42長崎県	596,520	209,950	375,290	156,420	72,000	84,170	76,760	28,980	28,980	47,780	27,630	74,720	18,990	51,300	31,120	35,700	13,570	13,570	13,570
43熊本県	553,820	141,260	399,410	149,770	38,220	104,840	128,540	35,000	35,000	233,840	54,450	172,940	23,990	8,350	15,650	14,660	6,000	6,000	6,000
44大分県	370,340	172,000	186,600	42,160	22,820	12,370	66,020	32,760	32,760	218,770	92,700	126,080	26,100	14,510	11,600	15,180	6,000	6,000	6,000
45宮崎県	637,270	234,090	379,980	113,680	47,430	64,980	91,870	45,910	45,910	312,850	97,860	268,770	41,240	26,870	14,970	1,780	990	990	990
46鹿児島県	1,394,980	406,550	945,700	19,370	13,700	5,670	710,980	189,290	189,290	482,430	102,550	276,890	138,980	27,190	113,350	138,980	2,600	2,600	2,600
運輸局等(再掲)③	2,220,740	1,199,370	932,250	338,580	260,180	70,560	259,620												

参考第1表 施設所在地(47区分及び運動局等)、国籍(出身地)(21区分) 別外国人延べ宿泊者数
(従業者数10人以上の施設)

(人泊)

施設所在地(47区分 及び運動局等)	国籍(出身地)(21区分)																					その他
	韓国	中国	香港	台湾	アメリカ	カナダ	イギリス	ドイツ	フランス	ロシア	シンガポール	タイ	マレーシア	インド	オーストラリア	インドネシア	ベトナム	フィリピン	イタリア	スペイン		
令和3年12月	240,180	5,760	22,960	1,320	2,720	60,920	2,470	4,080	2,980	4,490	2,130	3,770	3,900	1,610	4,210	1,750	6,370	17,180	16,380	710	480	67,700
01北海道	4,940	210	1,510	130	*150	1,360	*30	100	100	40	50	30	70	*20	*50	*40	*50	*190	150	*10	10	710
02青森県	610	*10	50	10	*20	250	*10	*10	*20	20	0	*10	*10	*20	0	0	0	0	20	0	0	130
03岩手県	1,030	*30	440	0	0	190	0	0	0	0	0	0	0	*20	0	0	0	160	*260	*10	*10	*280
04宮城県	*3,750	*110	2,400	*10	*110	*2,480	0	0	0	10	0	*10	50	*10	0	0	0	190	*30	0	0	490
05秋田県	240	*10	10	0	*10	0	0	30	0	0	0	0	0	0	0	0	0	0	*30	0	0	120
06山形県	1,140	*40	180	10	*40	60	0	0	0	0	0	0	*10	*10	0	0	90	*180	0	*30	0	430
07福島県	1,230	*90	1,300	10	*20	*150	0	*20	*50	0	*10	0	0	*10	0	0	*30	*320	40	*20	0	250
08茨城県	1,020	*120	*110	0	*10	*110	0	0	0	0	0	0	*20	0	0	0	*80	*50	0	0	0	*400
09栃木県	1,230	*350	*20	*20	*120	*120	0	*20	*20	0	*10	*10	40	*30	0	0	160	*20	*50	0	0	260
10群馬県	740	*20	*260	*10	*70	*90	0	*20	*20	0	0	0	0	*30	0	0	40	*20	*10	0	0	150
11埼玉県	1,030	*30	1,200	0	10	*90	*30	*10	*10	*10	0	0	0	*60	0	0	60	*50	0	0	0	530
12千葉県	36,580	770	3,240	90	3,240	180	250	340	340	340	*470	*330	810	420	1,380	*80	2,050	5,530	*70	*860	30	11,990
13東京都	57,220	4,400	4,500	420	7,000	15,320	*1,740	2,260	1,900	1,900	*660	1,900	1,240	590	680	2,690	1,350	970	270	210	0	14,710
14神奈川県	15,590	330	3,000	*80	*110	6,760	*60	*110	*60	*150	*110	10	*30	*50	*80	*30	*200	*80	*10	*60	0	2,820
15新潟県	1,090	*30	230	0	*20	40	0	0	0	0	*10	0	*30	*50	0	0	*20	*20	0	0	0	310
16富山県	700	10	70	0	*10	0	0	0	*10	0	0	0	0	0	0	0	*110	*340	0	*10	0	*340
17石川県	1,260	*50	0	*10	*10	*290	0	*10	0	0	10	*50	*10	0	0	0	*120	*50	*10	0	0	*550
18福井県	490	30	70	10	10	*20	0	0	*40	0	0	0	0	*10	0	0	50	0	0	0	0	170
19山梨県	510	0	*110	0	0	*90	0	0	0	0	0	0	0	0	0	0	0	0	0	0	0	*140
20長野県	2,380	*30	*630	*10	*40	260	*10	*30	*20	0	*10	*20	0	*10	0	0	*300	*60	0	0	0	530
21岐阜県	*1,380	*10	*170	0	*20	100	*70	*10	*30	0	0	0	*240	*10	*10	*70	*150	*110	10	*10	0	*190
22静岡県	3,630	100	3,500	*20	100	100	*40	*10	*70	*70	*10	*10	60	*40	*20	*590	410	*420	*130	0	0	960
23愛知県	8,270	200	600	*30	50	570	*50	*230	*10	20	*10	*50	200	*60	*140	*250	220	*1,150	*50	0	0	3,510
24三重県	530	*20	0	0	*80	0	0	0	0	0	0	0	0	0	0	0	*210	0	0	0	0	*110
25滋賀県	700	0	*210	0	*10	0	0	0	0	0	0	0	0	0	0	0	*160	*10	0	0	0	100
26京都府	7,940	180	3,370	920	*330	1,370	*20	*90	*60	200	*80	*70	*60	*100	80	*30	*840	*120	*20	*40	0	*2,790
27大阪府	25,790	880	1,670	310	180	5,590	90	*410	*30	*270	*30	330	180	90	*690	130	1,630	2,040	130	20	40	8,950
28兵庫県	2,660	110	1,400	0	40	220	*10	*20	*10	*80	*10	30	*10	*300	*50	*370	160	*390	*50	0	0	670
29奈良県	*980	0	*50	0	*10	60	0	10	0	0	0	0	0	0	0	0	*10	0	0	0	0	*810
30和歌山県	410	0	*20	*10	*20	*10	0	*20	10	0	*30	*20	0	0	0	0	*60	*90	0	0	0	*90
31鳥取県	*140	0	*20	0	*20	*10	*10	0	0	0	0	0	0	0	0	0	0	*20	*10	0	0	*40
32島根県	680	0	30	0	30	0	0	*10	0	0	0	0	0	10	10	0	*100	*30	0	0	0	20
33岡山県	900	*30	90	0	*30	*100	*30	*20	0	*30	*50	0	10	*10	0	0	*160	*100	*30	0	0	*280
34広島県	4,550	*120	170	*20	*1,170	*30	*100	*100	*10	*100	*100	*20	*100	*10	*10	*60	*530	*140	0	*10	0	960
35山口県	960	*10	*100	0	10	*160	0	0	0	*10	*10	0	10	0	0	0	100	*10	0	0	0	200
36徳島県	160	0	0	0	0	0	0	0	0	0	0	0	0	0	0	0	*30	0	0	0	0	*20
37香川県	250	30	50	0	10	70	0	*10	0	0	0	0	0	*10	0	0	60	*20	0	0	0	40
38愛媛県	*7,240	*260	*780	0	0	70	*80	0	0	0	0	*10	0	0	0	0	30	*240	0	0	0	*5,660
40福岡県	110	0	0	0	20	0	0	0	0	0	0	0	0	0	0	0	0	0	0	0	0	0
41佐賀県	7,100	190	240	0	*20	1,130	0	*10	*80	*10	*290	40	*120	*10	*100	*100	220	*2,810	0	0	0	1,690
42長崎県	8,080	70	380	10	50	3,570	0	10	0	20	0	0	0	0	0	0	*90	0	0	0	0	*80
43熊本県	*5,700	*130	*410	0	*30	50	0	*10	0	0	*110	10	*10	0	0	0	*3,000	20	0	0	0	820
44大分県	550	*30	30	*20	*100	0	0	*20	0	0	0	0	0	0	0	0	*60	0	0	0	0	*3,010
45宮崎県	490	*20	*10	0	490	0	0	*10	0	*20	0	0	0	*10	0	0	*30	*30	0	0	0	*220
46鹿児島県	1,250	*20	60	*20	*10	*160	0	*120	0	*270	0	0	20	0	*20	*30	*10	*350	0	0	0	*180
47沖縄県	*16,670	*10	*500	*20	*10	*15,010	*10	*10	*20	*20	0	*30	*30	*40	*30	0	*30	*110	0	0	0	*680
運動局等(注2)	4,940	210	1,510	130	*150	1,360	*30	100	100	40	50	30	70	*20	*50	*40	*50	150	*10	*10	0	710
北陸運送局	8,010	200	3,370	90	210	*3,370	*10	80	80	20	100	30	110	0	60	30	90	780	*50	0	0	1,710
北陸運送局	113,100	2,760	12,650	630	1,300	25,800	*2,010	2,650	2,180	*2,950	1,300	2,950	2,500	1,100	2,660	1,030	3,710	4,470	380	300	0	31,020
北陸運送局	5,430	70	690	*10	50	700	20	50	60	40	30	30	70	*50	*110	130	70	*300	*10	*10	0	1,730
中部運送局	14,300	360	1,220	160	180	700	140	*290	160	90	30	80	560	*80	180	*820	1,360	1,920	*180	*20	0	4,940
近畿運送局	38,340	1,200	3,010	360	570	7,260	130	550	340	690	160	480	290	*1,070	230	770	2,850	2,650	*1,000	*400	0	13,410
中国運送局	7,230	170	1,200	*20	80	1,780	20	130	60	60	160	120	120	*10	*20	*210	1,200	1,990	*100	0	20	15,500
四国運送局	*7,750	*200	*860	0	*100	*90	0	*180	0	*320	0	*10	*10	*100	*100	*90	150	*260	0	0	0	*5,720
九州運送局	23,580	480	*890	*60	130	*5,080	10	*180	90	*320	*400	50	160	*50	*40	*100	*540	2,870	*10	10	0	*6,260
沖縄運送局	*16,670	*10	*500	*20	0	*15,010	*10	*10	*20	*20	0	*30	*30	*40	*30	0	*30	*110	0	0	0	*680

1) 国籍(出身地)不詳を各行、欄共に中部運送局に含まれる。
2) 長野県は北陸運送局、福岡県は北陸運送局、福井県は中部運送局に含まれる。
※ 掲載数値は推計値であるため四捨五入しており、内訳の合計は必ずしも総数と一致しない場合がある(詳細は統計報告書の「統計表を利用する上での注意」を参照)
※ 拡大推計した結果は推計値であるため四捨五入しており、内訳の合計は必ずしも総数と一致しない場合がある(詳細は統計報告書の「統計表を利用する上での注意」を参照)

参考第2表 施設所在地(47区分及び運輸局等)、居住地(47区分及び運輸局等)別延べ宿泊者数
(従業員数100人以上の施設)

(人泊)

施設所在地(47区分及び運輸局等)	居住地(47区分)③																	長野県		
	北海道	青森県	岩手県	宮城県	秋田県	山形県	福島県	茨城県	栃木県	群馬県	埼玉県	千葉県	東京都	神奈川県	新潟県	富山県	石川県		福井県	山梨県
令和3年12月	5,957,821	285,814	26,068	38,036	131,816	19,223	28,789	68,696	80,029	68,539	64,211	235,650	243,625	1,140,535	435,494	29,600	49,691	25,277	32,012	56,421
01北海道	429,221	215,869	1,224	572	2,613	1,143	1,143	1,050	2,174	1,920	1,111	8,778	9,454	63,254	16,632	280	296	282	414	1,491
02青森県	25,029	327	10,543	1,137	1,309	454	131	104	175	296	171	733	662	4,273	1,048	11	1	2	25	66
03岩手県	42,060	256	2,233	22,129	3,818	3,032	3,032	3,032	3,004	2,076	2,040	3,832	2,164	11,025	3,455	29	13	12	141	96
04宮城県	123,978	1,048	1,867	2,512	74,826	1,299	3,032	3,953	3,004	2,076	2,040	3,832	2,164	11,025	3,455	42	62	24	374	408
05秋田県	16,976	278	4,078	536	362	1,509	431	250	196	48	48	480	456	2,297	835	11	13	7	31	32
06山形県	34,055	411	164	215	4,090	533	13,089	1,223	385	244	143	976	724	3,577	1,349	81	81	13	240	240
07福島県	111,087	230	315	1,912	6,238	1,286	39,305	3,032	7,440	2,896	956	6,974	6,145	14,395	5,159	29	621	181	1,005	340
08茨城県	26,780	89	10	23	202	13	118	8,079	7,440	2,896	956	6,974	6,145	14,395	5,159	29	621	181	1,005	340
09栃木県	69,992	88	49	60	1,497	236	37	236	1,497	236	37	236	1,497	236	37	236	1,497	236	37	236
10群馬県	62,772	141	40	27	191	64	229	1,420	3,463	12,133	4,034	773	142	86	6	12	86	36	278	805
11埼玉県	26,368	369	89	159	347	106	316	316	316	316	316	316	316	316	316	122	143	52	232	310
12千葉県	720,803	11,002	2,304	8,217	5,922	2,251	6,083	14,800	10,561	9,634	45,937	89,701	148,378	62,193	5,241	2,951	3,094	1,917	4,234	7,580
13東京都	840,300	19,992	2,869	2,764	9,075	2,686	2,869	5,759	11,496	7,198	7,103	42,863	36,380	322,967	60,405	6,388	3,091	3,837	1,912	8,222
14神奈川県	251,273	2,209	276	291	1,108	214	336	796	3,178	1,698	1,611	12,410	10,249	55,554	113,131	936	282	465	227	1,276
15新潟県	120,841	372	62	86	761	371	754	738	1,319	1,078	1,868	7,039	5,061	25,262	8,244	870	714	178	201	1,205
16富山県	29,929	75	7	44	55	6	34	68	780	585	279	780	585	4,453	1,113	12,465	1,041	330	44	868
17石川県	82,473	164	29	35	155	32	325	1,131	397	699	1,073	2,838	2,531	13,216	3,149	2,196	27,940	965	245	1,406
18福井県	22,582	18	0	6	16	3	8	25	25	33	40	204	372	1,139	295	334	307	11,880	27	83
19山梨県	42,698	207	2	12	120	0	3	15	430	271	367	3,160	2,345	12,584	4,806	115	17	5	8,409	1,384
20長野県	92,219	436	44	24	197	27	52	98	503	474	902	4,012	4,000	31,239	6,812	887	463	107	1,366	18,247
21岐阜県	60,408	199	32	94	94	8	19	66	196	141	349	821	728	4,140	1,522	1,201	412	335	179	539
22静岡県	189,879	298	125	961	1,157	278	97	380	1,110	903	790	9,572	6,491	44,972	26,347	254	118	102	95	1,554
23愛知県	124,826	709	48	25	164	36	49	284	135	127	1,833	1,561	1,561	11,431	4,008	100	217	313	274	901
24三重県	85,076	568	20	18	361	62	62	47	364	163	221	1,246	1,135	6,196	2,379	182	443	263	1,438	585
25滋賀県	84,126	1,967	50	25	1,283	39	22	55	493	276	123	721	731	4,764	1,370	57	285	480	927	908
26京都府	213,922	6,341	1,443	2,097	212	550	576	1,733	7,492	1,694	1,694	14,032	13,415	42,494	16,140	707	796	973	857	1,104
27大阪府	470,619	8,279	563	515	4,467	648	492	1,488	3,573	1,434	1,781	14,032	13,415	42,494	16,140	1,066	1,543	2,401	1,737	2,267
28兵庫県	271,168	1,097	119	70	355	71	65	196	1,992	864	265	3,872	2,920	20,581	6,697	337	354	1,340	831	1,267
29奈良県	37,786	1,235	20	20	80	14	103	37	218	525	63	827	864	7,090	2,027	88	226	99	122	626
30和歌山県	68,628	141	10	23	192	2	7	12	129	59	75	515	693	4,194	1,239	56	115	56	456	129
31鳥取県	13,361	155	5	5	1	8	20	23	23	23	23	99	262	2,009	151	5	108	66	7	14
32島根県	17,840	64	8	7	366	0	8	18	38	61	59	34	278	2,193	414	36	19	31	35	46
33岡山県	29,370	176	49	19	349	7	22	20	254	228	70	562	614	3,661	1,230	55	57	306	288	76
34広島県	111,616	509	60	302	295	21	82	172	1,080	689	647	2,151	2,199	13,249	5,008	209	111	419	488	206
35山口県	44,027	109	2	7	78	6	25	30	164	38	21	540	618	3,864	913	35	40	51	27	39
36徳島県	24,663	211	10	22	178	4	18	33	279	43	43	367	419	2,318	809	15	27	35	44	22
37香川県	55,111	152	8	4	242	2	18	295	70	43	27	570	457	2,786	773	21	33	22	29	24
38愛媛県	40,631	283	13	43	338	10	29	625	190	122	39	664	802	4,984	1,460	41	67	80	56	50
39高知県	32,700	148	2	10	103	23	4	33	50	162	74	290	454	3,822	624	30	18	25	12	87
40福岡県	137,254	2,399	198	85	376	111	200	137	939	414	319	3,280	3,227	24,825	6,665	281	184	572	107	143
41佐賀県	14,131	40	7	6	11	5	12	10	139	77	67	192	202	1,039	354	9	11	3	3	1
42長崎県	81,747	782	49	34	454	15	77	99	291	579	451	1,155	1,537	7,858	2,140	168	81	234	32	42
43熊本県	57,577	144	27	21	41	8	14	40	204	537	396	628	617	2,877	1,243	31	31	49	33	15
44大分県	85,927	497	15	30	87	13	36	55	240	120	75	876	954	5,412	1,775	81	44	70	58	67
45宮崎県	48,938	366	4	5	4	2	2	3	48	14	16	14	111	1,918	306	5	14	24	7	2
46鹿児島県	81,062	480	126	137	224	26	24	116	260	132	97	1,167	1,165	10,116	1,892	70	114	33	43	244
47沖縄県	304,032	4,884	319	394	1,836	230	294	514	4,359	2,458	1,713	10,728	11,186	74,796	20,816	540	497	363	724	1,111
運輸局等(再掲)②	429,221	215,869	1,224	572	2,613	1,143	1,143	1,050	2,174	1,920	1,111	8,778	9,454	63,254	16,632	280	296	282	414	1,491
北海道運輸局	353,185	2,550	15,658	28,267	91,790	11,813	18,273	45,118	11,354	5,746	3,435	13,755	10,938	39,581	13,375	729	296	282	414	1,491
東北運輸局	2,040,986	34,097	5,627	20,577	46,669	4,669	5,878	15,383	45,449	46,609	45,903	133,626	149,760	570,260	251,225	14,101	791	235	1,589	1,182
関東運輸局	325,462	1,047	142	149	1,157	429	1,138	2,001	2,287	2,320	4,122	14,669	12,177	74,150	19,318	50,169	74	41	6,634	19,339
北陸信越運輸局	482,731	1,792	2,205	1,037	1,921	333	229	572	1,979	1,375	1,527	13,676	10,787	34,551	701	2,052	157	12,847	1,856	19,791
中部運輸局	1,146,249	19,060	2,205	1,267	8,474	986	1,239	2,364	8,138	4,823	4,001	27,454	26,115	157,676	53,820	2,364	3,112	5,535	3,408	3,672
近畿運輸局	216,214	1,013	197	336	1,339	39	138	248	1,579	1,037	795	3,630	3,763	24,976	7,716	340	228	903	3,610	5,295
中国運輸局	153,105	794	33	79	861	183	69	986	2,121	378	183	1,891	2,132	13,910	3,666	107	136	154	108	629
四国運輸局	506,366	4,708	308	1,197	183	388	460	460	2,121	1,873	1,421	7,443	7,813	54,045	14,375	7				

参考第2表 施設所在地(47区分及び運輸局等)、居住地(47区分及び運輸局等)別延べ宿泊者数
(従業員数100人以上の施設)

(人泊)

施設所在地(47区分及び運輸局等)	岐阜県	静岡県	愛知県	三重県	滋賀県	京都府	大阪府	兵庫県	奈良県	和歌山県	鳥取県	島根県	岡山県	広島県	山口県	徳島県	香川県	愛媛県	高知県	福岡県	佐賀県
令和3年12月	60,568	133,402	299,917	54,008	64,218	106,374	463,711	229,432	46,028	36,080	11,761	15,458	41,993	103,668	38,527	20,123	32,656	33,039	17,816	201,555	19,727
01北海道	768	2,434	7,810	816	1,115	2,602	15,497	7,261	1,768	408	126	67	778	1,799	624	1,913	2,963	726	256	5,045	1,834
02青森県	28	90	570	20	23	105	1,362	224	18	8	3	2	21	45	10	47	13	13	34	156	63
03岩手県	19	204	300	41	17	74	1,416	284	30	4	177	2	18	51	12	29	4	4	42	92	16
04宮城県	89	394	879	110	89	232	1,228	360	89	45	3	22	34	158	29	9	22	61	15	178	126
05秋田県	12	38	265	19	17	57	412	95	6	2	0	2	1	61	13	12	8	16	3	64	0
06山形県	24	179	383	22	14	110	347	166	37	1	14	3	9	32	41	7	17	8	4	102	0
07福島県	45	451	338	45	62	283	377	133	93	60	2	15	17	75	9	6	88	43	5	75	13
08茨城県	12	122	103	18	17	41	187	87	31	8	0	1	10	13	13	5	15	1	16	44	14
09栃木県	16	160	277	33	40	87	167	116	18	5	12	0	4	178	10	3	6	178	3	4	57
10群馬県	156	620	704	45	95	109	510	47	24	16	4	1	53	27	8	8	12	8	14	203	0
11埼玉県	251	485	889	96	143	259	63	365	85	63	24	20	205	131	38	35	260	74	8	43	380
12千葉県	6,789	19,157	47,546	5,687	5,748	11,067	42,037	20,820	4,653	1,845	940	1,014	3,128	4,970	1,969	1,479	1,889	1,872	1,474	13,130	1,291
13東京都	5,033	13,603	30,422	3,982	3,950	11,177	41,519	20,630	4,599	1,568	1,140	1,660	4,619	8,753	2,837	1,751	2,822	3,311	2,128	20,038	1,496
14神奈川県	1,435	4,264	6,424	767	535	1,247	5,243	2,233	480	235	124	116	442	870	290	187	211	245	154	1,714	165
15新潟県	197	509	1,213	150	166	363	1,365	516	143	47	7	12	68	228	51	35	44	69	16	259	26
16富山県	414	124	1,496	281	298	238	1,229	491	49	18	7	12	53	55	14	11	11	10	9	291	17
17石川県	859	1,087	4,775	432	968	1,413	4,716	1,359	1,095	84	24	21	419	328	76	27	458	51	36	1,238	20
18福井県	459	758	1,559	262	661	589	1,997	482	450	31	10	9	31	225	10	23	102	8	0	42	0
19山梨県	1,699	3,029	11,140	131	35	150	557	233	70	0	0	0	73	11	0	0	9	77	2	146	7
20長野県	535	3,268	5,810	800	535	702	2,627	879	154	51	9	22	79	99	30	43	15	15	14	160	11
21岐阜県	20,337	2,771	14,211	1,290	775	961	4,764	903	727	83	30	22	123	112	186	365	351	137	21	641	24
22静岡県	1,361	45,748	12,390	1,386	667	791	2,826	400	90	90	27	38	132	192	60	47	93	78	35	376	30
23愛知県	1,714	1,747	54,402	2,057	356	880	3,239	1,527	346	106	24	84	384	366	37	52	117	104	63	764	51
24三重県	3,017	2,868	14,805	17,007	1,993	3,048	13,402	3,015	2,860	792	101	41	510	492	83	321	1,278	216	66	375	25
25滋賀県	2,572	2,260	8,174	1,866	23,400	6,986	13,569	4,278	2,482	466	81	42	266	566	144	256	745	110	144	595	8
26京都市	1,824	5,785	9,940	1,989	2,775	26,600	11,683	7,043	1,584	904	337	431	1,562	2,116	631	529	798	745	537	7,234	431
27大阪府	3,710	5,423	21,368	3,933	5,107	158,335	21,527	4,669	2,923	4,110	972	7,124	4,110	7,124	1,186	1,799	2,187	1,745	1,636	12,475	1,219
28兵庫県	1,739	1,579	10,576	2,951	4,113	9,783	47,415	94,786	4,707	1,778	761	433	2,884	3,589	567	1,376	1,314	1,333	838	1,908	92
29奈良県	1,069	2,631	2,366	607	842	1,135	3,804	1,582	6,048	412	73	51	238	3,589	170	680	134	131	79	574	27
30和歌山県	407	729	3,288	1,626	1,252	2,697	15,783	3,951	2,390	20,583	34	341	302	372	170	277	170	113	62	534	70
31鳥取県	17	169	210	789	131	131	64	25	64	25	3,884	1,605	710	1,012	140	22	104	20	79	327	12
32島根県	44	180	433	39	156	255	995	511	119	37	767	5,596	601	1,919	270	238	151	363	37	318	8
33岡山県	95	1,006	1,092	152	246	866	2,381	1,429	281	135	280	225	7,820	1,834	282	373	496	402	264	617	52
34広島県	557	1,565	3,916	379	646	1,611	6,300	4,541	583	1,164	664	1,456	1,733	38,924	1,677	966	511	1,590	398	4,532	459
35山口県	113	140	694	130	319	333	2,186	1,044	206	57	156	361	964	4,083	17,477	78	184	272	49	3,843	232
36徳島県	75	437	430	91	319	333	1,732	1,307	168	61	13	12	404	327	68	2,531	572	402	267	724	11
37香川県	138	786	939	793	755	1,023	3,953	3,304	699	447	79	126	3,192	3,613	263	1,806	10,363	3,766	1,525	649	36
38愛媛県	187	782	1,027	131	394	499	3,004	1,656	293	105	69	98	1,040	2,339	274	718	1,194	8,835	671	577	34
39高知県	124	146	841	184	158	310	2,623	1,353	236	119	30	79	1,304	1,687	105	1,086	1,356	2,065	6,131	695	114
40福岡県	410	994	3,360	474	496	1,465	5,543	3,251	521	181	96	295	934	2,778	2,325	275	437	631	179	48,555	1,807
41佐賀県	20	60	232	22	28	167	352	248	45	13	4	39	271	25	19	25	21	27	27	3,629	4,517
42長崎県	163	548	2,553	467	546	862	2,944	1,490	233	394	45	86	364	1,825	1,157	131	74	235	22	14,987	1,766
43熊本県	88	730	561	795	2,704	445	1,066	573	29	25	25	95	126	1,782	452	39	158	101	51	8,083	486
44大分県	124	196	955	170	273	538	2,535	1,082	306	89	43	88	473	3,056	3,079	113	218	1,220	171	25,383	1,873
45宮崎県	16	26	188	11	35	223	626	148	18	18	2	29	60	26	9	18	13	3	3,602	202	
46鹿児島県	243	690	2,155	170	252	1,038	4,197	1,244	453	115	15	44	254	2,233	325	105	173	137	101	9,123	429
47沖縄県	1,564	2,525	15,908	1,434	1,422	4,075	23,792	8,988	1,554	430	301	168	1,394	2,770	572	341	468	628	195	6,721	553
運輸局等(再掲)	768	2,434	7,810	816	1,115	2,602	15,497	7,261	1,768	408	126	67	778	1,799	624	1,913	2,963	726	256	5,045	1,834
北海道運輸局	217	1,356	2,735	257	222	861	5,142	1,262	273	134	198	47	100	422	114	110	152	145	103	667	219
東北運輸局	15,391	41,345	87,505	10,759	10,563	24,137	91,300	44,661	9,960	3,750	2,244	2,812	8,334	14,953	5,176	3,468	5,224	5,601	3,835	35,712	3,032
関東運輸局	2,005	4,988	13,294	1,663	1,733	2,716	9,937	3,245	1,441	200	49	62	619	710	171	116	224	75	1,948	74	74
北陸信越運輸局	26,888	53,892	97,367	22,002	4,452	6,269	26,228	7,127	4,783	1,102	201	192	1,180	1,297	376	808	543	185	2,198	130	130
中部運輸局	11,321	18,407	55,712	12,972	37,489	55,575	250,589	133,137	21,880	27,066	2,472	1,938	9,401	13,974	3,313	4,858	5,346	3,192	23,620	1,847	1,847
近畿運輸局	826	3,060	6,345	797	1,262	3,236	12,651	8,095	1,253	1,418	5,751	9,243	11,828	47,772	19,846	1,677	1,446	2,827	827	9,637	763
中国運輸局	524	2,151	3,237	1,199	1,626	2,165	11,312	7,620	1,396	732	191	615	5,940	7,966	710	6,141	13,485</				

参考第2表 施設所在地(47区分及び運輸局等)、居住地(47区分及び運輸局等) 別延べ宿泊者数
(従業員数100人以上の施設)

施設所在地(47区分 及び運輸局等)	運輸局等(10区分) ^{2),3)}														九州 運輸局	沖縄総合 事務局		
	長崎県	熊本県	大分県	宮崎県	鹿児島県	沖縄県	国外	北海道 運輸局	東北 運輸局	関東 運輸局	北陸信越 運輸局	中部 運輸局	近畿 運輸局	中国 運輸局			四国 運輸局	
令和3年12月	39,157	55,208	48,796	40,064	53,940	100,354	49,760	285,814	312,628	2,300,095	209,557	573,172	945,843	211,407	103,634	458,447	100,354	
01北海道	306	1,028	8,624	262	1,040	1,675	1,108	215,869	7,107	103,737	2,796	12,110	28,651	3,394	5,858	18,139	1,675	
02青森県	22	13	10	7	11	48	12	327	13,678	7,383	110	710	1,740	81	107	282	48	
03岩手県	12	15	21	0	55	49	67	256	30,085	7,617	493	576	1,825	79	211	211	48	
04宮城県	9	28	476	21	14	141	459	1,048	87,489	27,970	1,669	1,496	2,043	246	107	852	141	
05秋田県	8	5	4	4	6	23	157	278	10,763	4,422	182	341	603	39	39	91	23	
06山形県	25	13	12	6	7	10	41	411	19,314	7,411	796	617	675	36	166	166	10	
07福島県	39	79	74	10	856	62	23	230	49,590	44,970	2,864	1,060	1,008	118	142	1,146	62	
08茨城県	8	11	4	7	6	16	24	89	385	12,055	87	261	371	37	37	94	16	
09栃木県	2	7	7	2	0	8	61	3,871	64,270	463	489	433	204	26	79	8	8	
10群馬県	8	10	6	2	7	31	0	141	573	57,442	1,806	1,466	931	104	42	236	31	
11埼玉県	58	86	65	40	43	102	49	369	1,191	18,418	914	1,773	1,995	418	412	727	102	
12千葉県	1,690	2,596	2,611	1,557	2,514	5,467	18,956	11,002	22,738	385,444	18,866	81,096	86,170	12,021	6,714	25,389	5,467	
13東京都	2,718	4,484	3,273	2,188	2,925	8,672	12,967	19,992	26,022	493,202	21,538	54,952	83,443	19,009	10,012	37,122	8,672	
14神奈川県	274	608	251	192	559	690	4,583	2,209	3,021	198,977	2,959	13,117	9,973	1,842	797	3,763	690	
15新潟県	37	45	32	13	18	103	310	372	2,762	50,972	50,966	2,247	2,600	363	164	430	103	
16富山県	15	14	17	14	38	14	30	90	1,707	14,945	32,076	2,645	2,323	141	41	406	30	
17石川県	35	66	38	28	49	99	6	164	1,707	24,148	32,076	8,118	9,635	868	572	1,474	99	
18福井県	4	2	7	0	3	13	0	18	35	2,135	787	14,918	4,160	285	133	58	13	
19山梨県	0	58	31	0	9	26	2	207	152	32,372	1,545	6,004	1,055	84	88	251	26	
20長野県	78	41	11	2	24	127	253	436	442	49,308	20,154	10,520	4,714	239	166	327	127	
21岐阜県	23	20	16	34	196	112	8	199	246	8,076	2,312	38,944	8,213	480	874	944	112	
22静岡県	24	61	17	25	65	709	114	298	2,998	91,745	2,028	60,980	6,024	449	253	598	709	
23愛知県	47	83	54	33	102	266	922	709	393	19,583	1,531	60,194	6,454	895	336	1,134	266	
24三重県	50	113	20	24	63	111	44	568	516	13,142	1,344	37,960	25,110	1,137	1,881	670	111	
25滋賀県	37	63	22	29	27	74	53	1,967	1,474	8,817	1,730	15,799	51,181	1,099	1,151	781	74	
26京都府	619	1,990	789	303	590	953	1,581	6,341	5,492	79,692	3,580	20,395	5,077	5,609	11,956	953	619	
27大阪府	1,284	2,737	1,139	1,279	1,928	4,498	5,384	8,279	8,173	140,649	7,317	36,171	200,935	15,137	8,109	22,061	4,498	
28兵庫県	236	372	161	160	195	331	205	1,097	876	37,383	2,657	17,676	162,582	8,234	4,861	3,124	331	
29奈良県	77	126	48	61	74	48	37	1,235	274	11,736	606	6,772	13,793	809	994	1,340	48	
30和歌山県	11	29	24	14	36	56	44	141	246	7,360	346	6,106	46,656	742	591	675	56	
31鳥取県	7	23	11	0	26	40	0	155	344	2,402	128	501	1,573	7,351	405	406	40	
32島根県	559	73	22	17	21	45	0	64	407	3,336	111	785	2,132	9,153	789	1,018	45	
33岡山県	79	90	84	248	59	93	31	176	466	6,907	503	2,651	5,338	10,441	1,535	1,229	93	
34広島県	580	517	515	136	194	261	670	509	932	25,335	945	6,865	14,845	44,454	3,465	6,933	261	
35山口県	426	417	512	71	119	54	8	109	148	6,185	165	1,104	4,027	23,041	583	5,620	54	
36徳島県	21	34	34	32	21	80	1	211	265	4,308	149	1,077	3,920	824	3,772	877	80	
37香川県	39	65	77	47	38	84	0	152	569	4,750	164	2,685	10,181	7,273	17,460	951	84	
38愛媛県	72	68	146	292	57	113	66	283	1,058	8,311	570	2,183	5,951	3,820	11,418	1,246	113	
39高知県	17	106	301	6	23	127	0	148	175	5,488	144	1,320	4,799	3,205	10,638	1,262	127	
40福岡県	3,689	2,902	2,504	1,758	1,915	1,487	261	2,399	1,107	39,812	1,580	5,345	11,457	6,428	1,522	63,130	1,487	
41佐賀県	850	285	153	213	298	63	5	40	51	2,073	95	337	853	577	92	9,945	63	
42長崎県	18,486	3,156	1,356	1,744	1,057	522	116	782	728	14,053	625	3,763	6,469	3,477	462	42,552	522	
43熊本県	1,135	22,740	788	1,531	2,697	307	61	144	151	6,517	325	2,207	4,961	2,480	349	37,460	307	
44大分県	2,570	3,316	22,892	2,828	1,191	429	13	497	236	9,501	262	1,503	4,823	6,739	1,722	60,053	429	
45宮崎県	92	976	579	22,656	1,675	42	12	366	23	2,598	45	248	1,069	119	43	29,782	42	
46鹿児島県	2,252	3,404	443	1,825	32,573	403	34	480	666	14,872	581	3,291	7,299	2,871	516	50,049	403	
47沖縄県	527	2,233	515	343	516	71,654	922	4,884	3,587	126,780	3,698	21,794	40,261	5,205	1,632	11,408	71,654	
運輸局等(再掲) ²⁾																		
北海道運輸局	306	1,028	8,624	262	1,040	1,675	1,108	215,869	7,107	103,737	2,796	12,110	28,651	3,394	5,858	18,139	1,675	
東北運輸局	115	153	597	48	949	333	759	2,550	210,919	99,773	6,114	4,800	7,894	881	510	2,748	333	
関東運輸局	4,758	7,860	6,248	3,988	6,063	15,012	36,642	34,097	57,953	1,262,180	48,178	159,158	184,371	33,719	18,128	67,661	15,012	
北陸信越運輸局	165	166	98	57	129	359	659	1,047	5,013	130,899	118,141	23,530	19,272	1,611	943	2,637	359	
中部運輸局	148	279	104	116	429	1,211	1,088	1,792	4,188	134,681	8,002	212,996	49,961	3,246	3,477	3,404	1,211	
近畿運輸局	2,264	5,317	2,193	1,846	2,850	5,960	7,304	19,060	16,535	285,637	16,236	102,919	525,736	31,098	18,315	39,937	5,960	
中国運輸局	1,651	1,120	1,144	472	419	493	709	1,013	2,297	44,165	1,852	11,906	27,915	94,440	6,777	15,206	493	
四国運輸局	149	273	558	377	139	404	67	794	2,067	22,857	1,027	7,265	24,851	15,122	43,288	4,336	404	
九州運輸局	29,074	36,779	28,715	32,555	41,406	3,253	502	4,708	2,962	89,386	3,513	16,694	36,931	22,691	4,706	292,971	3,253	
沖縄総合事務局	527	2,233	515	343	516	71,654	922	4,884	3,587	126,780	3,698	21,794	40,261	5,205	1,632	11,408	71,654	

1) 居住地域不詳を含む。
2) 長野県は北陸信越運輸局、福井県は中部運輸局に含まれる。
3) 宿泊目的割合不詳を含む。

参考第3表 施設所在地(47区分及び運輸局等)、居住地(47区分及び運輸局等)別延べ宿泊者数<観光目的の宿泊者が50%以上の施設>
(従業員数100人以上の施設)

(人泊)

施設所在地(47区分及び運輸局等)	居住地(47区分)																	長野県			
	北海道	青森県	岩手県	宮城県	秋田県	山形県	福島県	茨城県	栃木県	群馬県	埼玉県	千葉県	東京都	神奈川県	新潟県	富山県	石川県		福井県	山梨県	
令和3年12月	4,438,106	221,278	18,648	29,950	110,834	11,278	19,783	52,883	61,880	55,636	55,114	176,618	182,112	823,285	313,551	48,558	21,042	35,986	20,726	26,341	36,960
01北海道	345,947	172,683	1,019	457	1,933	326	1,022	915	1,696	1,497	928	6,610	7,209	50,859	13,048	531	228	253	236	312	1,054
02青森県	20,562	260	8,141	873	901	406	111	153	280	280	106	646	584	3,975	28	28	6	0	2	17	52
03岩手県	32,201	20	1,635	18,327	2,559	963	161	119	102	32	32	466	587	3,190	1,008	96	25	0	1	32	25
04宮城県	106,337	755	1,332	7,318	886	2,448	3,233	2,369	1,818	824	3,132	1,656	7,491	2,377	944	28	18	18	328	336	8
05秋田県	6,816	101	219	1,281	4,164	69	23	70	27	15	116	133	671	4	4	4	4	4	2	16	8
06山形県	14,602	45	59	55	1,646	214	8,651	886	171	101	48	367	262	1,125	349	220	5	5	5	8	7
07福島県	95,250	135	1,813	5,241	469	1,184	30,929	7,008	2,371	876	876	6,051	5,732	12,764	4,534	1,759	25	590	125	994	203
08茨城県	12,451	6	2	0	38	3	3	78	4,604	202	54	359	470	705	212	3	1	0	0	0	5
09栃木県	64,316	73	34	49	1,382	32	211	2,218	5,613	1,218	9,359	5,409	3,463	11,435	226	2	9	2	32	145	805
10群馬県	62,772	141	40	27	191	22	64	2,958	1,420	916	25,496	9,702	3,463	12,133	4,034	773	142	86	36	278	805
11埼玉県	3,817	67	21	26	35	7	25	40	38	41	26	1506	174	924	309	46	10	8	6	8	26
12千葉県	590,241	9,453	1,571	7,163	810	1,497	5,158	13,166	9,388	8,663	40,968	70,250	122,452	54,307	4,269	2,165	2,201	1,135	3,457	6,519	4,892
13東京都	484,651	10,076	1,496	5,303	1,343	1,735	3,468	7,013	4,088	4,537	27,463	22,034	192,311	38,108	3,923	1,981	1,938	1,085	2,847	4,892	4,892
14神奈川県	167,183	1,023	120	122	571	109	177	489	1,839	1,126	1,125	9,355	7,840	45,457	71,943	372	160	212	143	741	765
15新潟県	76,022	69	8	16	157	35	355	309	722	393	914	4,213	3,145	16,838	30,521	62	60	62	60	108	427
16富山県	13,311	12	2	1	6	4	5	24	18	23	23	263	167	1,453	202	9,390	210	69	19	303	303
17石川県	68,221	113	14	18	116	21	314	737	308	646	992	2,397	2,176	10,177	2,494	1,874	22,614	822	132	1,191	93
18福井県	22,542	18	0	0	16	3	2	8	25	33	40	204	372	1,139	295	53	334	307	11,880	27	320
19山梨県	41,148	207	2	12	120	3	15	430	271	367	367	2,096	2,191	12,120	4,652	115	29	17	5	8,331	1,066
20長野県	72,853	119	8	4	94	24	39	57	308	354	709	3,285	28,112	5,557	567	456	340	50	5	10,030	10,091
21岐阜県	56,042	184	28	23	92	184	66	189	136	349	798	683	3,777	1,429	158	716	401	327	170	824	834
22静岡県	146,276	171	115	938	1,026	264	50	333	925	695	663	8,523	5,531	40,055	23,948	181	79	32	41	1,087	824
23愛知県	65,828	32	0	2	16	4	0	12	37	25	24	200	158	1,048	669	8	44	31	37	31	320
24三重県	79,587	545	20	10	356	6	55	42	349	140	211	1,159	1,031	5,655	2,123	131	168	207	1,430	538	871
25滋賀県	79,002	1,959	43	25	1,276	39	19	44	454	252	114	621	596	4,318	1,192	49	265	455	886	332	578
26京都府	210,832	6,333	1,443	610	2,097	211	550	576	1,728	1,654	1,671	7,023	7,455	42,357	16,068	697	784	959	844	970	1,087
27大阪府	287,474	5,235	314	274	3,099	513	282	989	2,460	851	1,232	8,697	8,175	47,449	15,226	588	795	1,343	935	1,237	1,141
28兵庫県	212,216	512	71	46	253	33	41	143	1,698	440	164	1,614	1,918	10,746	3,981	246	251	289	706	135	431
29奈良県	37,786	1,235	20	2	8	10	103	37	218	525	63	827	864	7,090	2,027	101	88	226	99	122	191
30和歌山県	61,092	102	2	8	178	2	2	62	45	362	485	362	485	3,533	908	38	22	90	50	448	114
31鳥取県	9,903	127	20	0	229	0	0	0	17	15	15	31	2	1,000	64	2	0	97	2	0	6
32島根県	17,840	64	8	7	366	0	8	18	61	59	34	278	262	2,193	414	36	19	10	31	35	46
33岡山県	11,582	65	4	4	10	0	0	12	49	19	27	148	212	1,118	343	13	24	277	163	250	27
34広島県	50,398	77	2	254	29	4	32	25	386	401	472	339	227	4,017	695	76	8	242	86	248	34
35山口県	33,050	59	0	4	59	5	23	21	97	19	14	264	292	1,517	403	17	14	31	21	4	12
36徳島県	24,663	211	10	22	178	4	18	33	279	51	43	367	419	2,318	809	15	27	35	44	22	72
37香川県	35,853	114	6	4	219	2	6	294	56	20	23	488	355	1,564	592	11	31	14	15	23	61
38愛媛県	16,113	97	7	29	207	4	12	618	85	60	19	229	347	1,811	526	5	20	23	17	17	327
39高知県	23,251	121	10	10	96	23	2	27	28	155	72	213	309	2,247	418	17	3	16	6	5	74
40福岡県	23,251	121	135	109	99	15	82	40	400	98	102	1,163	681	5,117	1,555	78	22	47	29	34	323
41佐賀県	11,398	29	5	6	9	2	9	9	115	72	67	138	156	710	251	6	6	7	3	3	1
42長崎県	78,547	765	46	33	450	15	22	98	283	577	448	1,078	1,473	6,807	2,043	168	79	232	29	38	134
43熊本県	34,494	23	8	6	3	5	0	10	46	496	325	141	855	5,060	248	11	8	14	2	1	160
44大分県	79,096	467	15	30	79	9	36	46	218	117	75	810	855	5,060	1,554	76	44	66	56	43	65
45宮崎県	44,467	346	4	4	217	4	2	4	3	13	5	111	84	1,536	1,536	4	12	23	6	0	0
46鹿児島県	75,785	414	119	126	217	26	114	249	129	93	1073	1,089	9,613	1,752	149	67	66	31	43	230	230
47沖縄県	304,032	4,884	319	394	1,836	230	294	514	4,359	2,458	1,713	10,728	11,186	74,796	20,816	540	497	1,550	363	724	1,111
北海道等(再掲)2)	345,947	172,683	1,019	457	1,933	326	1,022	915	1,696	1,497	928	6,610	7,209	50,859	13,048	531	228	253	236	312	1,054
東北運輸局	275,768	1,316	11,364	23,074	81,148	7,102	12,624	35,317	9,830	4,697	1,901	10,772	8,924	29,216	9,336	3,096	88	617	153	1,395	616
関東運輸局	1,426,579	21,046	3,266	3,466	14,803	2,323	3,715	11,382	34,123	38,490	41,486	101,718	111,831	397,537	177,057	9,727	4,454	4,607	2,413	15,864	14,463
北陸信越運輸局	230,407	313	32	39	373	84	313	1,127	1,356	1,416	2,667	9,869	8,773	56,580	13,583	31,730	11,845	23,226	1,001	1,289	12,012
中部運輸局	370,275	950	163	979	1,506	283	125	461	1,525	1,029	1,287	10,884	7,775	51,674	28,464	531	1,341	1,171	12,492	2,745	2,297
近畿運輸局	888,402	15,376	1,893	983	6,983	812	997	1,799	6,220	3,754	3,289	19,144	19,483	115,493	39,402	1,719	2,205	3,362	3,520	3,244	3,855
中国運輸局	122,773	392	35	289	693	9	63	76	599	515	562	1,060	1,012	9,845	1,919	144	65	657	310	539	125
四国運輸局	99,880	543	25	65	700	33	38	92	1,297	486	157	1,430	1,345	7,940	2,345	48	81	88	82	67	534
九州運輸局	374,0																				

参考第3表 施設所在地(47区分及び運輸局等)、居住地(47区分及び運輸局等) 別延べ宿泊者数<観光目的の宿泊者が50%以上の施設>
(従業員数100人以上の施設)

(人泊)

施設所在地(47区分及び運輸局等)	岐阜県	静岡県	愛知県	三重県	滋賀県	京都府	大阪府	兵庫県	奈良県	和歌山県	鳥取県	島根県	岡山県	広島県	山口県	徳島県	香川県	愛媛県	高知県	福岡県	佐賀県
令和3年12月	49,957	100,079	232,389	43,010	52,957	85,752	333,074	174,916	36,623	29,141	8,046	11,184	26,605	69,539	28,051	14,185	22,743	19,233	11,439	144,520	14,271
01北海道	604	1,366	6,191	591	906	1,930	13,245	6,322	808	286	93	45	650	1,528	574	1,008	2,896	238	211	4,211	1,550
02青森県	14	71	522	19	23	85	1,097	202	17	3	0	1	19	4	9	42	10	13	34	135	6
03岩手県	4	150	125	20	6	59	1,320	170	25	0	176	0	2	23	8	23	1	0	0	45	15
04宮城県	56	171	563	66	47	155	849	222	64	33	2	15	20	101	20	8	17	34	2	92	121
05秋田県	2	18	75	2	8	0	193	30	1	0	0	0	0	2	4	8	0	0	3	15	0
06山形県	15	46	102	3	0	4	85	40	10	0	10	3	3	18	2	0	0	0	0	11	1
07福島県	30	255	192	14	41	254	246	70	87	30	0	2	8	23	7	4	40	12	5	51	9
08茨城県	2	28	20	6	8	0	16	15	2	3	0	0	2	173	6	0	0	4	5	50	2
09栃木県	12	100	233	30	34	62	146	97	10	4	8	1	53	27	19	8	12	8	14	203	0
10群馬県	156	525	704	45	95	109	510	177	24	16	4	1	53	27	19	8	12	8	14	203	0
11埼玉県	16	73	80	17	9	24	63	49	11	12	0	3	9	15	2	3	7	8	10	19	8
12千葉県	5,908	16,849	42,851	4,819	4,858	9,129	33,695	17,833	3,868	1,084	209	333	2,341	3,869	1,102	695	1,057	995	785	10,610	602
13東京都	2,902	7,829	17,247	2,260	2,259	6,274	22,957	11,411	2,280	796	739	901	2,536	4,668	1,306	834	1,573	1,604	1,604	10,225	739
14神奈川県	1,097	2,903	4,313	423	280	636	2,897	1,009	262	146	67	67	137	350	118	118	103	119	77	734	83
15新潟県	68	286	400	16	72	286	400	393	0	44	0	0	7	51	7	14	9	38	3	82	16
16富山県	73	30	238	16	46	58	161	89	21	3	0	2	7	14	4	2	6	0	0	12	0
17石川県	723	954	3,974	355	887	1,238	4,051	1,140	1,016	74	21	19	383	290	64	21	445	45	28	1,101	18
18福井県	459	758	1,559	262	661	589	1,997	432	450	31	10	9	31	225	10	23	102	8	0	42	0
19山梨県	1,621	2,951	1,140	131	35	150	479	186	39	10	0	73	11	0	11	0	9	46	2	99	7
20長野県	342	2,628	4,998	734	239	579	413	691	113	41	0	18	48	59	21	37	0	73	10	77	7
21岐阜県	18,620	2,734	13,829	1,235	926	4,533	717	73	31	19	111	100	186	132	186	59	46	132	17	613	16
22静岡県	988	33,009	9,305	902	497	444	1,905	756	219	51	25	25	63	113	26	34	61	26	18	161	14
23愛知県	1,029	708	36,224	799	78	295	546	218	82	33	1	2	35	39	0	3	4	4	8	47	15
24三重県	2,856	2,732	14,250	15,372	1,961	2,979	12,930	2,779	2,731	565	88	35	469	362	71	297	1,265	62	53	326	24
25滋賀県	2,631	2,190	7,936	1,791	20,896	6,773	13,213	4,062	2,444	246	510	30	246	510	132	243	733	95	34	547	6
26京都府	1,659	5,725	11,969	1,969	2,718	25,473	11,560	6,808	1,548	416	323	416	2,324	2,092	607	515	795	739	522	7,186	431
27大阪府	2,361	3,162	15,137	2,620	3,420	4,995	95,079	13,109	2,767	1,683	639	477	2,394	4,403	1,030	975	1,182	1,380	856	7,273	857
28兵庫県	1,505	1,012	7,057	1,930	2,867	8,305	39,344	76,846	4,158	1,438	501	256	2,174	2,756	364	1,063	984	881	589	1,189	60
29奈良県	1,069	2,631	2,366	607	842	1,135	3,804	1,552	6,048	412	73	51	238	277	170	650	134	131	79	874	70
30和歌山県	363	681	3,082	1,589	1,155	2,310	14,372	3,562	2,265	18,007	28	5	259	230	43	227	143	72	40	425	2
31鳥取県	6	142	110	26	67	381	344	37	24	3,359	114	14	565	811	114	14	92	189	67	259	8
32島根県	44	180	433	97	156	255	995	570	119	565	601	1,919	601	1,919	270	238	318	37	318	7	8
33岡山県	48	677	509	57	95	564	1,035	645	102	91	112	63	2,934	640	145	266	252	115	98	203	20
34広島県	72	263	1,426	102	236	587	1,926	2,178	154	1,052	90	249	339	22,683	391	505	112	624	126	2,018	62
35山口県	88	74	497	91	110	233	1,475	790	151	31	43	266	794	2,879	14,741	61	129	179	29	3,130	122
36徳島県	75	437	430	91	319	333	1,732	1,307	168	61	13	12	1,531	2,879	68	2,531	572	402	267	724	11
37香川県	125	767	750	541	722	864	3,416	2,875	641	417	67	104	2,997	3,108	237	1,591	7,589	3,123	1,256	552	25
38愛媛県	108	260	477	96	298	288	1,580	888	128	68	33	47	735	1,381	194	208	437	3,707	234	291	13
39高知県	96	136	688	179	130	204	1,178	624	231	105	21	78	661	970	91	1,027	676	1,387	4,302	586	109
40福岡県	101	171	712	116	98	367	1,461	879	170	47	30	103	234	933	583	126	177	283	23	24,141	599
41佐賀県	16	36	184	16	13	151	273	124	3	30	2	4	27	237	79	19	20	19	21	3,400	3,748
42長崎県	159	540	2,504	460	502	844	2,785	231	375	41	84	84	354	1,804	1,140	131	229	22	21	14,634	1,744
43熊本県	24	551	140	738	2,658	185	1,200	39	5	8	8	69	39	1,606	236	6	18	20	15	6,016	334
44大分県	121	180	891	157	253	500	2,283	1,003	279	80	41	86	433	2,982	3,002	101	172	1,053	140	23,894	1,657
45宮崎県	15	25	165	9	180	891	536	106	14	18	1	1	12	36	16	6	13	10	2	3,051	193
46鹿児島県	210	2,082	1,161	158	209	993	4,038	1,161	444	110	13	41	247	2,087	260	100	166	134	101	8,027	387
47沖縄県	1,564	2,525	15,908	1,434	1,422	4,075	23,792	8,988	1,554	430	301	168	1,394	2,770	572	341	468	628	195	6,721	553
運輸局等(再掲)	604	1,366	6,191	591	906	1,930	13,245	6,322	808	286	93	45	650	1,528	574	1,008	2,896	238	211	4,211	1,550
北海道運輸局	121	711	1,579	124	125	557	3,790	734	204	71	190	21	54	204	50	85	68	59	44	349	152
東北運輸局	11,714	31,258	66,588	7,731	7,578	16,384	60,763	30,777	6,496	2,067	1,027	1,305	5,151	9,113	2,553	1,658	2,765	2,785	1,992	21,940	1,441
関東運輸局	1,206	3,898	9,610	1,121	1,244	1,984	6,872	2,056	1,194	148	39	39	445	414	96	64	460	156	41	1,272	441
北陸信越運輸局	23,952	39,941	75,167	18,570	3,950	5,233	21,911	5,036	4,199	753	135	90	709	839	283	416	1,478	232	96	1,189	69
中部運輸局	9,488	15,401	45,348	10,506	31,898	48,991	177,372	105,929	19,230	22,862	1,637	1,235	6,836	10,268	2,346	3,971	3,298	2,120	17,494	1,426	
近畿運輸局	258	1,336	2,975	373	623	1,706	5,812	4,527	563	1,235	4,371	7,652	5,233	28,932	15,661	1,084	736	357	5,928	219	
中国運輸局	404	1,600	2,345	907	1,469	1,689	7,906	1,688	651	134	134	241	478	4,786	590	5,357	9,264	8,619	6,059	158	
四国運輸局	646	2,043	6,678	1,653	3,742	3,203	11,611	4,843	1,207	638	137	388	1,346	9,685	5,316	489	637	1,748	324	83,263	8,662
九州運輸局	1,564	2,525	15,908	1,434	1																

参考第3表 施設所在地(47区分及び運輸局等)、居住地(47区分及び運輸局等)別延べ宿泊者数<観光目的の宿泊者が50%以上の施設>
(従業員数100人以上の施設)

(人泊)

施設所在地(47区分及び運輸局等)	運輸局等(10区分)②)														中国運輸局	四国運輸局	九州運輸局	沖縄総合事務局
	長崎県	熊本県	大分県	宮崎県	鹿児島県	沖縄県	国外	北海道運輸局	東北運輸局	関東運輸局	北陸信越運輸局	中部運輸局	近畿運輸局	中国運輸局				
令和3年12月	31,768	36,904	39,470	31,953	45,688	89,330	24,049	221,278	243,376	1,694,537	142,546	446,161	712,463	143,425	67,600	344,574	89,330	
01北海道	238	859	8,171	195	1,000	1,431	1,007	172,683	5,672	82,159	2,066	8,988	23,497	2,890	4,353	16,224	1,431	
02青森県	16	13	10	7	11	48	7	260	10,512	6,679	86	628	1,427	68	99	198	48	
03岩手県	4	12	6	0	8	12	6	41	20	23,764	5,491	131	1,580	211	24	90	6	
04宮城県	4	18	466	2	7	105	423	755	80,102	19,995	1,326	874	1,370	158	61	710	105	
05秋田県	0	3	1	0	0	7	0	101	5,126	1,145	65	99	237	6	11	19	7	
06山形県	0	0	0	0	2	3	20	45	11,511	2,431	232	171	139	36	0	14	3	
07福島県	32	62	9	4	851	37	20	135	39,814	40,330	2,577	616	728	40	61	1,018	37	
08茨城県	0	0	0	6	2	0	0	6	121	6,606	9	56	44	0	0	8	0	
09栃木県	2	4	6	2	0	8	61	73	3,613	59,186	382	378	349	189	11	236	66	
10群馬県	8	10	6	2	7	31	1	141	573	57,442	1,806	1,466	931	104	42	236	31	
11埼玉県	2	4	7	2	3	15	3	67	154	3,026	90	192	168	29	28	45	15	
12千葉県	929	1,849	1,886	786	1,701	4,597	1,926	9,453	17,750	322,651	15,254	71,562	70,467	7,854	3,532	18,363	4,597	
13東京都	1,388	1,898	1,563	1,177	1,338	3,096	8,742	10,076	15,004	298,401	12,734	31,323	45,977	10,150	5,105	18,328	3,096	
14神奈川県	118	204	132	90	149	287	2,976	1,023	1,588	139,426	1,509	8,879	5,230	739	417	1,510	287	
15新潟県	1	4	5	0	4	35	6	69	880	31,592	31,135	830	784	65	64	110	35	
16富山県	0	2	0	1	1	29	4	12	42	2,268	10,105	426	378	27	8	16	29	
17石川県	26	42	25	25	39	69	4	113	1,220	19,322	26,119	6,828	8,406	777	539	1,276	69	
18福井県	4	2	7	0	3	13	0	18	35	2,135	787	14,918	4,160	285	133	58	13	
19山梨県	0	11	0	0	9	26	2	207	152	31,368	1,467	5,848	899	84	57	126	26	
20長野県	17	33	8	0	17	46	128	119	226	42,351	11,454	8,752	3,930	146	120	159	46	
21岐阜県	15	20	6	34	189	109	6	184	233	7,531	1,787	36,745	7,853	447	254	893	109	
22静岡県	8	11	5	17	20	669	83	171	2,726	81,427	1,126	44,245	3,872	232	139	236	669	
23愛知県	6	9	20	4	10	140	471	32	34	2,192	403	38,797	1,252	77	19	111	140	
24三重県	50	110	20	18	57	89	21	545	489	12,098	1,237	35,417	23,945	1,677	1,677	605	89	
25滋賀県	33	42	11	27	19	71	52	1,959	1,450	7,879	15,334	47,836	991	1,105	685	71	11,886	
26京都府	618	1,986	772	303	590	953	1,581	6,333	5,487	78,926	3,527	19,967	48,981	4,963	2,571	11,886	953	
27大阪府	710	1,233	610	752	1,201	3,120	4,703	5,235	5,471	85,327	3,867	24,215	121,053	8,943	4,393	12,636	3,120	
28兵庫県	154	154	117	125	140	217	170	512	587	20,696	1,217	12,210	132,958	6,051	3,517	1,939	217	
29奈良県	7	126	58	61	74	126	37	1,235	274	11,736	606	6,772	13,793	809	994	1,340	48	
30和歌山県	2	23	6	6	20	17	4	102	198	5,875	264	5,765	41,671	565	482	484	17	
31鳥取県	4	7	7	0	26	31	0	127	249	1,154	105	293	879	6,327	362	320	31	
32島根県	559	73	22	17	21	45	0	64	407	3,336	111	785	2,132	915	789	1,018	45	
33岡山県	29	19	17	4	14	46	16	65	31	2,166	341	1,454	2,532	3,894	731	306	46	
34広島県	348	163	60	21	57	101	397	77	346	6,785	360	1,949	6,133	23,752	1,367	2,729	101	
35山口県	360	308	455	55	73	27	0	59	112	2,610	74	771	2,790	18,723	398	4,503	27	
36徳島県	21	34	34	32	21	211	211	265	4,308	149	1,077	2,198	3,920	824	3,772	877	80	
37香川県	37	40	50	17	28	16	16	114	531	3,121	117	2,198	8,935	6,513	13,559	749	16	
38愛媛県	25	26	44	14	13	64	3	97	877	3,094	375	958	3,250	2,390	4,576	426	64	
39高知県	13	100	290	5	19	117	0	121	160	3,447	110	1,105	2,472	1,811	7,392	1,122	117	
40福岡県	1,384	921	759	526	578	419	50	1,731	390	9,150	470	1,129	3,022	1,883	609	28,908	419	
41佐賀県	782	250	127	62	101	250	5	29	40	1,512	20	255	594	349	79	8,470	45	
42長崎県	17,829	2,990	1,335	1,714	1,019	428	112	765	664	12,747	613	3,692	6,187	3,423	453	41,265	428	
43熊本県	847	13,964	510	1,074	2,262	214	0	23	32	1,922	193	1,455	3,242	1,958	59	25,007	214	
44大分県	2,338	3,085	20,443	2,621	935	383	13	467	215	8,732	251	1,405	4,398	6,544	1,466	55,073	383	
45宮崎県	79	837	484	20,094	1,537	41	12	346	191	1,941	39	219	846	67	31	26,275	41	
46鹿児島県	2,124	3,102	385	1,708	30,996	297	24	414	643	14,041	512	3,021	6,955	2,648	501	46,729	297	
47沖縄県	527	2,233	515	343	516	71,654	922	4,884	3,587	126,780	3,698	21,794	40,261	5,205	1,632	11,408	71,654	
運輸局等(再掲)②)																		
北海道運輸局	238	859	8,171	195	1,000	1,431	1,007	172,683	5,672	82,159	2,066	8,988	23,497	2,890	4,353	16,224	1,431	
東北運輸局	56	108	492	13	879	206	511	1,316	170,829	76,071	4,417	2,688	5,481	519	256	2,049	206	
関東運輸局	2,447	3,980	3,600	2,065	3,209	8,060	13,710	21,046	38,955	918,106	33,251	119,704	124,065	19,149	9,200	38,682	8,060	
北陸信越運輸局	44	79	38	26	61	179	138	313	2,368	95,533	78,813	16,836	13,498	1,015	731	1,561	179	
中部運輸局	83	152	58	73	279	1,020	581	950	3,517	105,383	5,340	170,122	41,082	2,066	2,222	1,903	1,020	
近畿運輸局	1,594	3,564	1,574	1,274	2,044	4,426	6,547	15,376	13,467	210,439	11,121	84,263	406,292	22,822	13,062	28,970	4,426	
中国運輸局	1,500	580	561	97	191	250	413	382	1,145	16,061	991	5,252	14,466	61,849	3,647	8,876	250	
四国運輸局	96	200	418	68	81	277	4	543	1,833	13,970	751	5,338	18,577	11,538	29,299	3,174	277	
九州運輸局	25,383	25,149	24,043	27,799	37,428	1,827	216	3,775	2,003	50,045	2,098	11,176	25,244	16,872	3,198	231,727	1,827	
沖縄総合事務局	527	2,233	515	343	516	71,654	922	4,884	3,587	126,780	3,698	21,794	40,261	5,205	1,632	11,408	71,654	

①居住者不在者数
②長野県は北陸信越運輸局、福井県は中部運輸局に含まれる。

参考第4表 施設所在地(47区分及び運輸局等)、居住地(47区分及び運輸局等) 別延べ宿泊者数<観光目的の宿泊者が50%未満の施設>
(従業員数100人以上の施設)

(人泊)

施設所在地(47区分及び運輸局等)	岐阜県	静岡県	愛知県	三重県	滋賀県	京都府	大阪府	兵庫県	奈良県	和歌山県	鳥取県	島根県	岡山県	広島県	山口県	徳島県	香川県	愛媛県	高知県	福岡県	佐賀県
令和3年12月	10,611	33,323	67,528	10,998	11,261	20,622	130,637	54,516	9,405	6,959	3,715	4,274	15,388	34,129	10,476	5,938	9,913	13,806	6,377	57,035	5,456
01北海道	164	1,068	1,619	225	209	672	2,252	939	960	122	33	22	128	271	50	905	67	488	45	834	284
02青森県	14	19	48	1	0	265	2	22	1	5	0	2	2	8	1	6	3	0	0	21	57
03岩手県	15	54	175	21	11	15	96	114	5	4	1	2	14	28	4	4	3	4	42	47	1
04宮城県	33	223	316	44	42	77	379	138	25	12	1	7	14	59	9	1	5	27	13	86	5
05秋田県	10	20	190	17	9	57	219	65	5	11	0	2	1	59	4	1	8	16	0	46	0
06山形県	9	133	281	19	14	106	262	126	27	1	4	0	6	14	39	7	17	8	4	91	0
07福島県	15	196	146	31	21	29	131	63	6	30	2	13	9	52	2	2	48	31	0	24	4
08茨城県	10	94	83	12	9	41	171	72	29	5	0	1	10	13	13	5	15	8	1	44	14
09栃木県	4	60	44	3	6	25	21	19	8	5	4	2	2	5	4	3	2	8	2	7	2
10群馬県	-	-	-	-	-	-	-	-	-	-	-	-	-	-	-	-	-	-	-	-	-
11埼玉県	235	412	809	79	134	235	1,017	316	74	51	24	17	196	116	36	32	253	66	33	361	47
12千葉県	881	2,308	4,695	868	890	1,938	8,342	2,987	785	761	731	681	787	1,101	867	784	832	877	689	2,520	689
13東京都	2,131	5,774	13,175	1,722	1,691	4,903	18,362	9,219	2,319	772	401	739	2,083	4,085	1,531	917	1,249	1,707	1,034	9,813	757
14神奈川県	338	1,361	2,111	344	255	611	2,346	1,224	218	89	57	49	305	520	172	69	108	126	77	980	82
15新潟県	129	223	813	134	94	223	972	380	99	17	9	7	61	177	44	21	35	31	13	177	10
16富山県	341	94	1,258	265	252	180	1,068	402	28	15	7	10	46	41	10	9	5	10	9	279	17
17石川県	136	133	801	77	81	175	665	219	79	10	3	2	36	38	12	6	13	6	8	137	2
18福井県	-	-	-	-	-	-	-	-	-	-	-	-	-	-	-	-	-	-	-	-	-
19山梨県	78	0	0	0	0	0	78	47	31	0	0	0	0	0	0	0	0	0	0	47	0
20長野県	193	640	812	66	62	123	360	188	41	10	9	4	31	40	9	6	15	21	4	83	4
21岐阜県	1,717	37	382	55	22	35	231	52	10	12	8	1	12	12	0	306	305	5	4	28	8
22静岡県	373	12,739	3,085	484	170	347	3,085	921	181	39	22	13	69	79	34	13	32	52	17	215	16
23愛知県	685	1,039	18,178	1,258	278	585	2,693	1,309	264	73	23	82	349	327	37	49	113	100	55	717	36
24三重県	161	136	555	69	32	472	236	129	129	227	13	6	41	40	12	24	13	48	13	48	1
25滋賀県	41	70	238	75	2,504	213	356	216	38	12	12	12	20	18	56	12	12	15	6	48	2
26京都府	165	60	170	20	57	137	123	235	36	30	14	15	37	24	24	14	3	15	4	48	0
27大阪府	1,349	2,261	6,231	1,313	1,687	3,379	63,256	8,418	1,902	1,240	547	495	1,716	2,721	715	824	1,005	1,107	780	5,202	362
28兵庫県	234	567	3,519	1,021	1,246	1,478	8,071	17,940	549	340	260	177	710	833	203	313	330	452	249	719	32
29奈良県	44	48	206	37	97	387	1,411	389	125	2,576	6	4	82	72	13	21	25	41	22	109	25
30和歌山県	30	27	100	13	27	64	408	167	27	1	525	127	145	201	26	8	12	11	12	68	5
31鳥取県	-	-	-	-	-	-	-	-	-	-	-	-	-	-	-	-	-	-	-	-	-
32島根県	-	-	-	-	-	-	-	-	-	-	-	-	-	-	-	-	-	-	-	-	-
33岡山県	47	329	583	95	151	302	1,346	784	179	44	168	162	4,886	1,194	137	107	244	287	166	414	32
34広島県	485	1,302	2,490	277	410	1,024	4,374	2,363	429	112	574	1,207	1,394	16,241	1,286	461	399	966	272	2,514	397
35山口県	25	66	197	39	51	140	711	254	55	26	113	95	170	1,204	2,736	17	55	93	20	713	110
36徳島県	-	-	-	-	-	-	-	-	-	-	-	-	-	-	-	-	-	-	-	-	-
37香川県	13	19	189	252	33	159	537	429	58	30	12	22	195	505	26	215	2,774	643	269	97	11
38愛媛県	79	522	550	35	96	211	1,424	768	165	37	36	51	305	958	80	510	767	5,128	437	286	21
39高知県	28	10	153	5	28	106	1,445	729	5	14	9	1	653	717	14	59	680	678	1,829	109	5
40福岡県	309	823	2,648	358	398	1,098	4,082	2,372	351	134	66	192	700	1,845	1,742	149	260	348	156	24,414	1,208
41佐賀県	4	24	48	6	15	16	79	124	15	10	0	0	12	34	182	0	5	6	6	229	769
42長崎県	4	8	49	7	44	18	159	40	2	19	4	2	10	21	17	0	3	2	0	353	22
43熊本県	64	179	421	57	46	260	831	453	105	24	17	26	87	176	216	33	140	81	36	2,067	152
44大分県	3	16	64	13	20	38	252	79	27	9	2	2	40	74	77	12	46	167	31	1,389	216
45宮崎県	1	1	23	3	26	60	90	42	4	1	1	1	17	24	10	3	5	3	1	551	9
46鹿児島県	33	150	73	12	43	45	159	83	9	5	2	3	7	146	65	5	7	3	0	1,096	42
47沖縄県	-	-	-	-	-	-	-	-	-	-	-	-	-	-	-	-	-	-	-	-	-
運輸局等(再掲)2)	164	1,068	1,619	225	209	672	2,252	939	960	122	33	22	128	271	50	905	67	488	45	834	284
北海道運輸局	96	645	1,156	133	97	304	1,352	528	69	63	8	26	46	218	64	25	84	86	59	318	67
東北運輸局	3,677	10,087	20,917	3,028	2,985	7,753	30,537	13,884	3,464	1,683	1,217	1,507	3,383	5,840	2,623	1,810	2,459	2,816	1,843	13,772	1,591
関東運輸局	799	1,090	3,684	542	489	732	3,065	1,189	247	23	28	23	174	296	75	42	68	68	34	676	33
北陸信越運輸局	2,936	13,951	22,200	3,432	502	1,036	4,317	2,091	584	349	66	102	471	458	83	392	463	311	89	1,009	61
中部運輸局	1,833	3,006	10,364	2,466	5,591	6,584	73,217	27,198	2,650	4,204	835	703	2,565	3,706	967	1,185	1,375	1,621	1,072	6,126	421
近畿運輸局	568	1,724	3,370	424	639	1,530	6,839	3,568	690	183	1,380	1,591	6,595	18,840	4,185	593	710	1,357	470	3,709	544
中国運輸局	120	551	892	292	157	476	3,406	1,926	228	74	57	74	1,153	2,180	120	784	4,221	2,535	492	2,535	47
四国運輸局	418	1,201	3,326	456	592	1,535	5,652	3,193	513	202	91	226	873	2,320	2,309	202	466	610	230	30,099	2,418
沖縄総合事務局	-	-	-	-	-	-	-	-	-	-	-	-	-	-	-	-	-	-	-	-	-

1) 居住者数不足を計。
2) 長野県は北陸信越運輸局、福井県は中部運輸局に含まれる。

参考第4表 施設所在地(47区分及び運輸局等)、居住地(47区分及び運輸局等) 別延べ宿泊者数<観光目的の宿泊者が50%未満の施設>
(従業員数100人以上の施設)

(人泊)

施設所在地(47区分及び運輸局等)	運輸局等(10区分)②														九州運輸局	沖縄総合事務局	
	長崎県	熊本県	大分県	宮崎県	鹿児島県	沖縄県	国外	北海道運輸局	東北運輸局	関東運輸局	北陸信越運輸局	中部運輸局	近畿運輸局	中国運輸局			四国運輸局
令和3年12月	7,389	18,304	9,326	8,111	8,252	11,024	25,711	64,536	69,252	605,558	67,011	127,011	233,380	67,982	36,034	113,873	11,024
01北海道	68	169	453	67	40	244	101	43,186	1,435	21,578	730	3,122	5,154	504	1,505	1,915	244
02青森県	6	0	0	0	0	1	5	67	3,166	21,578	24	82	313	13	8	84	1
03岩手県	8	3	15	0	47	42	26	236	6,321	2,126	362	276	49	55	46	121	42
04宮城県	5	10	10	19	7	36	16	293	7,387	7,975	343	622	673	88	46	142	36
05秋田県	8	2	3	4	6	16	157	177	5,637	3,277	117	242	366	71	28	366	16
06山形県	25	13	12	6	5	7	21	366	7,803	4,980	564	446	536	63	36	152	7
07福島県	7	17	65	6	5	25	3	95	9,776	4,640	287	444	280	78	81	128	25
08茨城県	8	11	4	1	4	16	24	83	264	5,449	78	205	37	29	29	86	16
09栃木県	0	3	1	0	0	0	0	15	258	5,084	81	111	84	15	15	13	0
10群馬県	-	-	-	-	-	-	-	-	-	-	-	-	-	-	-	-	-
11埼玉県	56	82	58	38	40	87	46	302	1,037	15,392	824	1,581	1,827	389	384	682	87
12千葉県	761	747	725	771	813	870	17,030	1,549	4,988	62,793	3,612	9,554	15,703	4,167	3,182	7,026	870
13東京都	1,330	2,586	1,710	1,011	1,387	5,576	4,225	9,916	11,018	194,801	8,804	23,466	37,466	8,859	4,907	18,794	5,576
14神奈川県	156	404	119	102	410	403	1,607	1,186	1,433	59,551	1,450	4,238	4,743	1,103	380	2,253	403
15新潟県	36	43	27	13	14	68	304	303	1,882	18,480	19,831	1,417	1,816	298	100	320	68
16富山県	15	12	17	13	37	1	90	63	60	5,103	4,840	2,219	1,945	114	33	390	1
17石川県	9	24	13	3	10	30	2	51	487	4,826	5,957	1,290	1,229	91	33	198	30
18福井県	-	-	-	-	-	-	-	-	-	-	-	-	-	-	-	-	-
19山梨県	0	47	31	0	0	0	0	0	0	1,004	78	156	0	0	31	125	0
20長野県	61	8	3	2	7	81	125	317	216	6,957	8,700	1,768	784	93	46	168	81
21岐阜県	8	0	0	0	7	3	2	15	13	545	525	2,199	360	33	620	51	3
22静岡県	16	50	12	8	45	40	31	127	272	10,318	902	16,735	2,152	217	114	362	40
23愛知県	41	74	34	29	92	126	451	677	359	17,391	1,128	21,397	5,202	818	317	1,023	126
24三重県	0	3	0	6	6	22	23	23	27	1,044	107	2,543	112	204	65	65	22
25滋賀県	4	21	11	2	8	3	8	8	24	938	90	465	3,345	108	46	96	3
26京都府	574	1,504	529	527	727	1,378	681	3,044	2,702	55,322	3,450	11,956	79,882	6,194	3,716	9,425	1,378
27大阪府	82	218	44	35	55	114	35	585	289	16,687	1,440	5,466	29,624	2,183	1,344	1,185	114
28兵庫県	-	-	-	-	-	-	-	-	-	-	-	-	-	-	-	-	-
29奈良県	9	6	18	8	16	39	40	39	48	1,485	82	341	4,985	177	109	191	39
30和歌山県	3	6	4	0	0	9	0	28	95	1,248	23	208	694	43	43	86	9
31鳥取県	-	-	-	-	-	-	-	-	-	-	-	-	-	-	-	-	-
32島根県	-	-	-	-	-	-	-	-	-	-	-	-	-	-	-	-	-
33岡山県	50	71	67	244	45	47	15	111	435	4,741	162	1,197	2,806	6,547	804	923	47
34広島県	232	354	455	115	137	160	273	432	586	18,550	585	4,916	8,712	20,702	2,098	4,204	160
35山口県	66	109	57	16	46	27	8	50	36	3,575	91	333	1,237	4,318	185	1,117	27
36徳島県	-	-	-	-	-	-	-	-	-	-	-	-	-	-	-	-	-
37香川県	2	25	27	30	10	68	0	38	38	1,629	47	487	1,246	760	3,901	202	68
38愛媛県	47	42	102	278	44	49	63	186	181	5,217	195	1,225	2,701	1,430	6,842	820	49
39高知県	4	6	11	1	4	10	0	27	15	2,041	34	215	2,327	1,394	3,246	140	10
40福岡県	2,305	1,981	1,745	1,232	1,337	1,068	211	668	717	30,662	1,110	4,216	8,435	4,545	913	34,222	1,068
41佐賀県	68	35	26	151	197	18	0	11	11	561	75	82	259	228	13	1,475	18
42長崎県	657	166	21	30	38	94	4	17	64	1,306	42	71	282	54	9	1,287	94
43熊本県	288	8,776	278	457	435	93	61	121	119	4,595	132	752	1,719	522	290	12,453	93
44大分県	232	231	2,449	207	256	46	0	30	21	769	11	98	425	195	256	4,980	46
45宮崎県	13	139	95	2,562	138	1	0	20	4	617	6	29	223	12	12	3,507	1
46鹿児島県	128	302	58	117	1,577	106	10	66	23	831	69	270	344	223	15	3,320	106
47沖縄県	-	-	-	-	-	-	-	-	-	-	-	-	-	-	-	-	-
運輸局等(再掲)②	-	-	-	-	-	-	-	-	-	-	-	-	-	-	-	-	-
北海道運輸局	68	169	453	67	40	244	101	43,186	1,435	21,578	730	3,122	5,154	504	1,505	1,915	244
東北運輸局	59	45	105	35	70	127	248	1,234	40,090	23,702	1,697	2,112	2,413	362	254	699	127
関東運輸局	2,311	3,880	2,648	1,923	2,854	6,952	22,932	13,051	18,998	344,074	14,927	39,454	60,306	14,570	8,928	28,979	6,952
北陸信越運輸局	121	87	60	31	68	180	521	734	2,645	35,366	39,328	6,694	5,774	596	212	1,076	180
中部運輸局	65	127	46	43	150	191	507	842	671	29,298	2,662	42,874	8,879	1,180	1,255	1,501	191
近畿運輸局	670	1,753	619	572	806	1,534	757	3,668	3,068	75,198	5,115	18,656	19,444	8,776	5,253	10,967	1,534
中国運輸局	351	540	583	375	228	243	296	621	1,152	28,114	861	6,654	13,449	32,591	3,130	6,330	243
四国運輸局	53	73	140	309	58	127	63	251	234	8,887	276	1,927	3,584	13,989	1,162	1,622	127
九州運輸局	3,691	11,630	4,672	4,756	3,978	1,426	286	933	959	39,341	1,415	5,518	11,687	5,819	1,508	61,244	1,426
沖縄総合事務局	-	-	-	-	-	-	-	-	-	-	-	-	-	-	-	-	-

①居住者数不詳な全社。
②長野県は北陸信越運輸局、福井県は中部運輸局に含まれる。

参考第5表 施設所在地(主な市区町村)、従業員数(3区分)別母集団施設数及び回収施設数

施設所在地 (主な市区町村)	従業員数(3区分)				施設所在地 (主な市区町村)	従業員数(3区分)			
	0~4人(1)		5~9人(1)			0~4人(1)		5~9人(1)	
	母集団 施設数	回収 施設数	母集団 施設数	回収 施設数		母集団 施設数	回収 施設数	母集団 施設数	回収 施設数
北海道札幌市	153	11	36	164	121	108	33	53	24
北海道函館市	90	-	19	29	12	30	13	19	13
北海道小樽市	66	-	13	17	20	7	2	20	13
北海道旭川市	95	-	8	30	20	125	43	124	70
北海道釧路市	26	-	6	25	16	32	14	46	30
北海道帯広市	16	-	6	26	17	35	11	21	11
北海道北見市	15	-	8	25	21	29	12	27	21
北海道網走市	15	-	4	12	10	251	101	153	80
北海道千歳市	32	-	5	22	14	54	23	39	16
北海道後志総合振興局ニセコ町	107	11	12	12	-	52	16	54	36
北海道後志総合振興局倶知安町	112	-	21	48	10	44	-	31	24
青森県青森市	24	-	9	33	26	8	6	16	11
青森県弘前市	33	-	5	23	17	32	6	12	11
青森県八戸市	16	-	12	24	16	47	-	32	22
岩手県盛岡市	24	-	9	37	30	120	11	22	18
岩手県花巻市	26	-	7	28	21	195	11	20	10
岩手県釜石市	7	-	4	12	11	231	10	41	23
岩手県奥州市	17	-	6	13	10	58	15	40	24
宮城県仙台市	28	-	18	112	69	237	14	91	63
宮城県気仙沼市	37	-	9	11	11	53	-	23	11
宮城県大崎市	39	-	20	24	12	17	-	54	29
宮城県宮城郡松島町	5	-	4	14	13	44	-	26	19
秋田県秋田市	21	-	11	31	27	8	2	21	15
秋田県横手市	13	-	6	13	11	25	-	27	17
秋田県北谷町	60	-	10	28	20	66	13	19	13
山形県山形市	58	-	20	44	34	255	14	21	10
山形県米沢市	42	-	14	21	11	22	12	25	20
山形県鶴岡市	78	-	29	33	24	196	-	40	11
山形県天童市	-	-	6	18	14	312	17	53	31
福島県福島市	43	-	33	53	30	181	13	38	24
福島県会津若松市	33	-	6	23	23	187	13	66	40
福島県郡山市	34	-	18	41	23	137	-	40	15
福島県いわき市	93	-	43	68	36	38	-	22	15
福島県南相馬市	41	-	13	10	10	82	12	9	-
福島県前橋市	75	-	14	19	14	71	6	17	12
茨城県水戸市	6	-	9	23	14	169	-	35	18
茨城県つくば市	10	-	6	24	14	7	7	22	10
茨城県神栖市	33	-	23	22	14	152	12	17	-
栃木県宇都宮市	11	-	13	41	34	114	-	45	23
栃木県日光市	199	19	63	93	49	18	-	21	13
栃木県那須塩原市	63	-	21	45	18	525	26	31	14
栃木県那須郡那須町	306	22	44	52	28	126	57	52	21
群馬県前橋市	15	-	14	19	16	254	13	13	-
群馬県高崎市	17	-	9	24	13	29	9	24	19
群馬県渋川市	13	-	4	28	39	246	16	65	30
群馬県吾妻郡草津町	85	11	4	39	11	182	15	18	12
群馬県利根郡片品村	159	14	18	27	11	34	-	33	23
埼玉県さいたま市	88	-	21	34	19	81	-	47	31
千葉県千葉市	6	-	8	29	19	59	-	65	47
千葉県千葉市	15	-	11	51	31	70	-	27	15
千葉県船橋市	119	12	19	23	13	109	-	112	57
千葉県東津市	7	-	2	17	12	367	25	97	49
千葉県成田市	15	-	1	26	15	9	2	12	10
千葉県柏市	4	-	1	13	13	16	-	28	17
千葉県市原市	20	-	9	31	16	60	-	49	26
千葉県鴨川市	78	-	8	29	23	15	-	31	15
千葉県南房総市	8	-	3	34	24	29	-	36	109
東京都千代田区	161	14	37	23	11	84	-	163	12
東京都中央区	7	-	29	99	52	4	-	19	14
東京都港区	9	-	27	156	86	32	-	34	24
東京都新宿区	71	-	31	134	78	5	-	23	15
東京都文京区	122	10	59	92	40	90	-	34	16
東京都台東区	4	-	1	1	12	43	-	26	16
東京都墨田区	190	14	90	123	43	39	-	26	17
東京都荒川区	156	-	18	21	10	9	-	13	10
東京都品川区	61	-	6	36	20	117	-	58	30
東京都江東区	49	-	10	33	16	154	-	36	24
東京都大田区	20	-	16	58	31	34	-	12	10
東京都渋谷区	78	-	14	35	21	88	-	34	25

参考第5表 施設所在地(主な市区町村)、従業員数(3区分)別母集団施設数及び回収施設数

施設所在地 (主な市区町村)	従業員数(3区分)							
	0~4人 1)		5~9人 1)		10人以上		(施設)	
	母集団 施設数	回収 施設数	母集団 施設数	回収 施設数	母集団 施設数	回収 施設数	母集団 施設数	回収 施設数
滋賀県彦根市	9	-	4	-	18	12	-	-
滋賀県長浜市	36	-	11	-	21	13	-	-
滋賀県高島市	99	-	19	-	15	12	-	-
京都府京都市	2,726	97	298	35	568	248	-	-
京都府京丹波市	54	-	32	-	11	18	-	-
京都府京丹後市	109	-	53	-	49	11	-	-
大阪府大阪市	620	28	119	20	403	225	-	-
大阪府堺市	14	-	3	-	18	10	-	-
大阪府泉佐野市	42	-	3	-	18	12	-	-
兵庫県神戸市	98	-	30	-	128	88	-	-
兵庫県姫路市	33	-	23	-	28	14	-	-
兵庫県洲本市	58	-	7	-	17	11	-	-
兵庫県豊岡市	187	16	41	-	61	36	-	-
兵庫県美方郡香美町	115	10	29	-	15	10	-	-
奈良県奈良市	98	-	18	-	58	45	-	-
和歌山県和歌山市	41	-	10	-	31	24	-	-
和歌山県田辺市	99	-	16	-	19	14	-	-
和歌山県西牟婁郡白浜町	105	-	25	-	34	21	-	-
鳥取県鳥取市	100	-	12	-	26	15	-	-
鳥取県米子市	25	-	7	-	34	27	-	-
鳥取県東伯郡三朝町	13	-	-	-	15	11	-	-
島根県松江市	63	-	17	-	45	32	-	-
島根県浜田市	34	-	7	-	17	12	-	-
島根県出雲市	50	-	14	-	26	21	-	-
岡山県岡山市	79	-	11	-	59	34	-	-
岡山県倉敷市	48	-	16	-	45	22	-	-
広島県広島市	123	-	60	-	109	67	-	-
広島県広島市	48	-	10	-	23	14	-	-
広島県尾道市	71	-	12	-	22	11	-	-
広島県福山市	45	-	8	-	33	20	-	-
広島県廿日市市	40	-	10	-	25	22	-	-
山口県下関市	25	-	6	-	35	27	-	-
山口県山口市	10	-	7	-	31	23	-	-
山口県美門市	36	-	7	-	13	11	-	-
徳島県徳島市	55	-	15	-	23	13	-	-
香川県高松市	108	-	40	-	47	31	-	-
愛媛県松山市	82	-	25	-	75	57	-	-
愛媛県今治市	82	-	20	-	17	13	-	-
高知県高知市	34	-	16	-	47	36	-	-
福岡県北九州市	33	-	19	-	51	39	-	-
福岡県福岡市	318	10	117	11	231	113	-	-
佐賀県佐賀市	34	-	17	-	25	19	-	-
佐賀県唐津市	48	-	14	-	23	13	-	-
佐賀県嬉野市	10	-	5	-	26	15	-	-
長崎県長崎市	88	-	25	-	56	46	-	-
長崎県佐世保市	94	-	5	-	37	27	-	-
長崎県諫早市	16	-	3	-	17	15	-	-
長崎県松浦市	213	11	2	-	7	7	-	-
長崎県対馬市	127	10	18	-	7	7	-	-
長崎県五島市	220	24	8	-	6	6	-	-
長崎県雲仙市	12	-	14	-	23	14	-	-
長崎県南島原市	163	13	5	-	5	5	-	-
熊本県熊本市	79	-	20	-	71	46	-	-
熊本県上尾原市	8	-	12	-	22	12	-	-
熊本県山鹿市	21	-	9	-	16	10	-	-
熊本県阿蘇市	42	-	11	-	19	14	-	-
熊本県天草市	157	17	15	-	19	15	-	-
熊本県阿蘇郡南小国町	29	-	13	-	31	17	-	-
大分県大分市	30	-	13	-	34	25	-	-
大分県別府市	164	10	32	-	73	41	-	-
大分県日田市	47	-	8	-	19	12	-	-
大分県竹田市	55	-	12	-	11	10	-	-
大分県由布市	206	12	58	11	47	23	-	-
宮崎県宮崎市	38	-	16	-	48	38	-	-
鹿児島県鹿児島市	76	-	15	-	61	45	-	-
鹿児島県指宿市	37	-	3	-	17	14	-	-
鹿児島県薩摩川内市	114	-	14	-	16	11	-	-
鹿児島県霧島市	43	-	24	-	37	22	-	-
沖縄県那覇市	345	-	60	-	127	60	-	-

1) 従業員数10未満の施設については、基本調査を実施している。
 ※本表は、市区町村別、従業員数別に10施設以上の回収があったものについて表章している。
 ※本表は、実数を表章しており、未回収分を推定した数値ではない。

参考第6表 施設所在地(主な市区町村)、従業員数(3区分)別延べ宿泊者数 (八泊)

施設所在地 (主な市区町村)	従業員数(3区分)			
	延べ 宿泊者数	0~4人(1)	5~9人(1)	10人以上
北海道札幌市	542,258	1,941	-	540,317
北海道函館市	57,365	-	-	57,365
北海道小樽市	35,317	-	-	35,317
北海道旭川市	59,491	-	-	59,491
北海道釧路市	49,561	-	-	49,561
北海道帯広市	49,762	-	-	49,762
北海道北見市	36,631	-	-	36,631
北海道網走市	17,331	-	-	17,331
北海道千歳市	24,674	-	-	24,674
北海道後志総合振興局二七〇町	472	-	-	-
北海道後志総合振興局倶知安町	11,972	-	-	11,972
青森県青森市	74,183	-	-	74,183
青森県弘前市	31,873	-	-	31,873
青森県八戸市	38,704	-	-	38,704
岩手県盛岡市	90,668	-	-	90,668
岩手県花巻市	58,601	-	-	58,601
岩手県釜石市	8,612	-	-	8,612
岩手県奥州市	15,671	-	-	15,671
宮城県仙台市	298,845	-	-	298,845
宮城県気仙沼市	15,055	-	-	15,055
宮城県大崎市	28,436	-	-	28,436
宮城県宮城郡松島町	39,638	-	-	39,638
秋田県秋田市	59,410	-	-	59,410
秋田県横手市	10,872	-	-	10,872
秋田県仙北市	16,539	-	-	16,539
山形県山形市	59,531	-	-	59,531
山形県米沢市	17,731	-	-	17,731
山形県鶴岡市	38,515	-	-	38,515
山形県天童市	18,492	-	-	18,492
福島県福島市	60,455	-	-	60,455
福島県会津若松市	57,226	-	-	57,226
福島県郡山市	66,938	-	-	66,938
福島県いわき市	76,138	-	-	76,138
福島県南相馬市	13,229	-	-	13,229
福島県郡山郡猪苗代町	21,081	-	-	21,081
茨城県水戸市	49,699	-	-	49,699
茨城県つくば市	27,643	-	-	27,643
茨城県神栖市	36,452	-	-	36,452
栃木県宇都宮市	97,419	-	-	97,419
栃木県日光市	140,611	3,065	4,285	133,261
栃木県那須塩原市	38,776	-	-	38,776
栃木県那須郡那須町	78,679	1,296	-	77,383
群馬県前橋市	38,019	-	-	38,019
群馬県高崎市	32,002	-	-	32,002
群馬県渋川市	62,579	-	-	62,579
群馬県吾妻郡草津町	40,988	1,737	-	39,251
群馬県利根郡みなかみ町	1,230	1,230	-	-
埼玉県さいたま市	34,673	-	-	34,673
埼玉県川崎市	67,043	-	-	67,043
千葉県千葉市	157,508	-	-	157,508
千葉県館山市	15,783	681	-	15,102
千葉県更田市	43,648	-	-	43,648
千葉県柏市	92,407	-	-	92,407
千葉県市原市	35,363	-	-	35,363
千葉県浦安市	26,490	-	-	26,490
千葉県鴨川市	44,508	-	-	44,508
千葉県南房総市	549,747	-	-	549,747
東京都千代田区	25,755	508	-	25,247
東京都中央区	290,034	-	-	290,034
東京都港区	343,588	-	-	343,588

(八泊)

施設所在地 (主な市区町村)	従業員数(3区分)			
	延べ 宿泊者数	0~4人(1)	5~9人(1)	10人以上
東京都港区	457,093	-	-	457,093
東京都新宿区	210,255	573	-	209,682
東京都文京区	70,946	-	-	70,946
東京都台東区	125,054	1,970	-	123,084
東京都墨田区	37,712	-	-	37,712
東京都江東区	138,876	-	-	138,876
東京都品川区	100,845	-	-	100,845
東京都大田区	113,945	-	-	113,945
東京都渋谷区	113,838	-	-	113,838
東京都豊島区	102,203	-	-	102,203
東京都北区	26,839	-	-	26,839
東京都八王子市	23,690	-	-	23,690
神奈川県横浜市	383,177	-	-	383,177
神奈川県川崎市	95,465	-	-	95,465
神奈川県相模原市	15,733	-	-	15,733
神奈川県藤沢市	51,950	-	-	51,950
神奈川県足柄下郡箱根町	160,824	599	5,047	155,178
神奈川県足柄下郡湯河原町	15,390	-	-	15,390
新潟県新潟市	118,928	-	-	118,928
新潟県長岡市	42,531	-	-	42,531
新潟県新潟市	35,255	-	-	35,255
新潟県新発田市	19,498	-	-	19,498
新潟県上越市	28,004	-	-	28,004
新潟県佐渡市	9,689	189	-	9,500
新潟県南魚沼市	15,263	586	-	14,677
新潟県魚沼郡湯沢町	57,167	551	-	56,616
富山県富山市	78,068	-	-	78,068
石川県金沢市	222,325	1,665	-	220,660
石川県七尾市	24,453	-	-	24,453
石川県加賀市	82,547	-	-	82,547
福井県福井市	56,606	-	-	56,606
福井県あわら市	40,432	-	-	40,432
山梨県甲府市	40,214	-	-	40,214
山梨県富士吉田市	22,497	-	-	22,497
山梨県北杜市	16,405	405	-	16,000
山梨県笛吹市	46,415	-	-	46,415
山梨県南都留郡山中湖村	14,668	-	-	14,668
山梨県南都留郡富士河口湖町	50,076	653	-	49,423
長野県長野市	59,774	166	-	59,608
長野県松本市	65,325	603	-	64,722
長野県上田市	23,291	-	-	23,291
長野県諏訪市	27,860	-	-	27,860
長野県伊那市	0	-	-	-
長野県大町市	12,605	-	-	12,605
長野県茅野市	17,192	-	-	17,192
長野県千曲市	13,975	-	-	13,975
長野県安曇野市	197	197	-	-
長野県北佐久郡軽井沢町	55,719	-	-	55,719
長野県下伊那郡阿智村	10,365	-	-	10,365
長野県北安曇郡白馬村	11,910	1,204	1,243	9,463
長野県下高井郡山内町	28,523	-	-	28,523
長野県下高井郡野沢温泉村	1,203	1,203	-	-
岐阜県岐阜市	61,018	-	-	61,018
岐阜県高山市	49,597	908	2,346	46,343
岐阜県郡上市	9,663	551	-	9,132
岐阜県下呂市	54,352	-	-	54,352
静岡県静岡市	92,777	-	-	92,777
静岡県浜松市	133,494	-	-	133,494
静岡県沼津市	27,018	-	-	27,018
静岡県熱海市	141,763	-	-	141,763

参考第6表 施設所在地(主な市区町村)、従業者数(3区分) 別延べ宿泊者数 (人泊)

施設所在地 (主な市区町村)	従業者数(3区分)			
	延べ 宿泊者数	0～4人 1)	5～9人 1)	10人以上
静岡県伊東市	83,877	1,192	-	82,685
静岡県焼津市	21,317	-	-	21,317
静岡県御殿場市	51,470	-	-	51,470
静岡県伊豆市	31,320	-	-	31,320
静岡県伊豆の国市	23,411	-	-	23,411
静岡県伊豆郡東伊豆町	25,149	-	-	25,149
愛知県名古屋市中区	471,743	-	-	471,743
愛知県豊橋市	40,016	-	-	40,016
愛知県豊田市	35,772	-	-	35,772
愛知県豊田市	42,205	-	-	42,205
愛知県知多郡南知多町	13,943	-	-	13,943
三重県伊勢市	26,295	-	-	26,295
三重県鈴鹿市	43,727	-	-	43,727
三重県志摩市	63,175	-	-	63,175
三重県志摩市	64,142	-	-	64,142
三重県三重郡菰野町	13,451	-	-	13,451
滋賀県大津市	72,874	-	-	72,874
滋賀県彦根市	20,972	-	-	20,972
滋賀県長浜市	24,902	-	-	24,902
滋賀県高島市	8,168	-	-	8,168
京都府京都市	716,472	3,061	13,381	700,030
京都府京都市	15,691	-	-	15,691
京都府京丹後市	13,565	-	-	13,565
大阪府大阪市	1,218,074	3,273	29,313	1,185,488
大阪府堺市	25,715	-	-	25,715
大阪府泉佐野市	32,243	-	-	32,243
兵庫県神戸市	331,200	-	-	331,200
兵庫県姫路市	53,915	-	-	53,915
兵庫県洲本市	28,301	-	-	28,301
兵庫県豊岡市	46,455	1,152	-	45,303
兵庫県美方郡香美町	6,354	639	-	5,715
奈良県奈良市	78,172	-	-	78,172
和歌山県和歌山市	68,464	-	-	68,464
和歌山県田辺市	17,266	-	-	17,266
和歌山県西牟婁郡白浜町	80,368	-	-	80,368
鳥取県鳥取市	31,915	-	-	31,915
鳥取県米子市	59,611	-	-	59,611
鳥取県東伯郡三朝町	20,911	-	-	20,911
島根県松江市	88,850	-	-	88,850
島根県浜田市	21,690	-	-	21,690
島根県出雲市	48,456	-	-	48,456
岡山県岡山市	112,068	-	-	112,068
岡山県倉敷市	67,390	-	-	67,390
広島県広島市	271,496	-	-	271,496
広島県呉市	17,805	-	-	17,805
広島県尾道市	16,443	-	-	16,443
広島県福山市	53,437	-	-	53,437
広島県廿日市市	44,487	-	-	44,487
山口県下関市	52,684	-	-	52,684
山口県山口市	62,720	-	-	62,720
山口県長門市	21,171	-	-	21,171
徳島県徳島市	48,019	-	-	48,019
香川県高松市	87,140	724	-	86,416
愛媛県松山市	155,552	-	-	155,552
愛媛県今治市	16,360	-	-	16,360
高知県高知市	86,143	-	-	86,143
福岡県北九州市	124,668	-	-	124,668
福岡県福岡市	465,068	1,689	8,951	454,428
佐賀県佐賀市	27,637	-	-	27,637

(人泊)

施設所在地 (主な市区町村)	従業者数(3区分)			
	延べ 宿泊者数	0～4人 1)	5～9人 1)	10人以上
佐賀県唐津市	13,914	-	-	13,914
佐賀県嬉野市	24,650	-	-	24,650
長崎県長崎市	151,598	-	-	151,598
長崎県佐世保市	133,593	-	-	133,593
長崎県諫早市	26,079	-	-	26,079
長崎県松浦市	92	92	-	-
長崎県対馬市	315	315	-	-
長崎県五島市	331	331	-	-
長崎県雲仙市	14,087	-	-	14,087
長崎県南島原市	0	-	-	-
熊本県熊本市	148,534	-	-	148,534
熊本県山鹿市	10,858	-	-	10,858
熊本県上天草市	12,656	-	-	12,656
熊本県阿蘇市	30,507	-	-	30,507
熊本県天草市	14,600	230	-	14,370
熊本県阿蘇郡南小国町	15,411	-	-	15,411
大分県大分市	87,551	-	-	87,551
大分県別府市	129,853	557	-	129,296
大分県日田市	15,551	-	-	15,551
大分県竹田市	7,096	-	-	7,096
大分県中津市	21,787	691	2,490	18,606
宮崎県宮崎市	163,893	-	-	163,893
鹿児島県鹿児島市	159,905	-	-	159,905
鹿児島県指宿市	36,401	-	-	36,401
鹿児島県薩摩川内市	17,785	-	-	17,785
鹿児島県霧島市	70,026	-	-	70,026
沖縄県那覇市	193,484	-	-	193,484
沖縄県石垣市	50,382	1,619	-	48,763
沖縄県宮古島市	35,527	272	-	35,255
沖縄県宮古郡本部町	34,944	628	-	34,316
沖縄県国頭郡今帰仁村	37	37	-	-
沖縄県国頭郡本部町	992	992	-	-
沖縄県国頭郡恩納村	79,531	-	-	79,531
沖縄県国頭郡北谷町	54,283	-	-	54,283

1) 従業者数10人未満の施設については、標本調査を実施している。
 ※本表は市区町村別、従業者区分別において10施設以上の回収があったものについて表章している。
 ※本表は、実数を表章しており、未回収分を推定した数値ではない。

参考第7表 施設所在地(主な市区町村)、従業員数(3区分) 別実宿泊者数 (人)

施設所在地 (主な市区町村)	従業員数(3区分)			実宿泊者数
	0~4人	5~9人	10人以上	
北海道札幌市	386,947	1,301	-	385,646
北海道函館市	40,838	-	-	40,838
北海道小樽市	28,816	-	-	28,816
北海道旭川市	43,495	-	-	43,495
北海道釧路市	38,120	-	-	38,120
北海道帯広市	40,238	-	-	40,238
北海道北見市	29,117	-	-	29,117
北海道網走市	12,730	-	-	12,730
北海道千歳市	19,581	-	-	19,581
北海道後志総合振興局二七〇町	161	161	-	-
北海道後志総合振興局厚知安町	7,716	-	-	7,716
青森県青森市	62,506	-	-	62,506
青森県弘前市	26,262	-	-	26,262
青森県八戸市	28,879	-	-	28,879
岩手県盛岡市	77,100	-	-	77,100
岩手県花巻市	50,296	-	-	50,296
岩手県釜石市	5,988	-	-	5,988
岩手県奥州市	11,501	-	-	11,501
宮城県仙台市	234,297	-	-	234,297
宮城県気仙沼市	13,788	-	-	13,788
宮城県大崎市	24,489	-	-	24,489
宮城県宮城郡松島町	38,160	-	-	38,160
秋田県秋田市	47,766	-	-	47,766
秋田県横手市	8,941	-	-	8,941
秋田県仙北市	12,562	-	-	12,562
山形県山形市	45,458	-	-	45,458
山形県米沢市	10,596	-	-	10,596
山形県鶴岡市	34,400	-	-	34,400
山形県天童市	15,343	-	-	15,343
福島県福島市	51,638	-	-	51,638
福島県会津若松市	50,546	-	-	50,546
福島県郡山市	55,853	-	-	55,853
福島県いわき市	62,855	-	-	62,855
福島県南相馬市	9,914	-	-	9,914
福島県郡山市猪苗代町	18,748	-	-	18,748
茨城県水戸市	39,933	-	-	39,933
茨城県つくば市	21,845	-	-	21,845
茨城県神栖市	22,131	-	-	22,131
栃木県宇都宮市	79,316	-	-	79,316
栃木県日光市	126,197	2,988	4,024	119,185
栃木県那須郡那須町	33,084	-	-	33,084
群馬県前橋市	69,519	1,186	-	68,333
群馬県高崎市	30,030	-	-	30,030
群馬県渋川市	26,109	-	-	26,109
群馬県茂原市	60,566	-	-	60,566
群馬県吾妻郡草津町	38,043	1,577	-	36,466
群馬県利根郡片品村	931	931	-	-
群馬県利根郡みなかみ町	32,246	-	-	32,246
埼玉県さいたま市	53,023	-	-	53,023
千葉県千葉市	118,306	-	-	118,306
千葉県館山市	14,124	559	-	13,565
千葉県木更津市	37,791	-	-	37,791
千葉県成田市	66,040	-	-	66,040
千葉県柏市	25,720	-	-	25,720
千葉県原市	20,155	-	-	20,155
千葉県鴨川市	39,214	-	-	39,214
千葉県浦安市	465,626	-	-	465,626
千葉県南房総市	24,034	448	-	23,586
東京都千代田区	220,262	-	-	220,262
東京都中央区	262,541	-	-	262,541
東京都港区	362,122	-	-	362,122
東京都新宿区	152,249	383	-	151,866
東京都文京区	56,043	-	-	56,043
東京都台東区	92,232	443	-	91,789
東京都墨田区	30,401	-	-	30,401
東京都江東区	107,333	-	-	107,333
東京都品川区	75,389	-	-	75,389
東京都大田区	89,581	-	-	89,581
東京都渋谷区	84,848	-	-	84,848
東京都豊島区	78,876	-	-	78,876
東京都北区	17,404	-	-	17,404
東京都八王子市	21,350	-	-	21,350
神奈川県横浜近市	302,528	-	-	302,528
神奈川県川崎市	71,043	-	-	71,043
神奈川県相模原市	11,776	-	-	11,776
神奈川県藤沢市	44,277	-	-	44,277
神奈川県足柄下郡箱根町	144,692	398	4,759	139,535
神奈川県足柄下郡湯河原町	13,794	-	-	13,794
新潟県新潟市	96,035	-	-	96,035
新潟県長岡市	34,397	-	-	34,397
新潟県新発田市	32,277	-	-	32,277
新潟県村上市	18,456	-	-	18,456
新潟県上越市	22,327	-	-	22,327
新潟県佐和田市	8,116	144	-	7,972
新潟県魚沼市	14,039	386	-	13,653
新潟県蒲原市	45,637	251	-	45,386
新潟県南魚沼郡湯沢町	60,174	-	-	60,174
富山県富山市	185,784	1,490	-	184,294
石川県金沢市	22,748	-	-	22,748
石川県七尾市	77,961	-	-	77,961
石川県加賀市	47,150	-	-	47,150
福井県福井市	38,586	-	-	38,586
福井県あわじ市	34,378	-	-	34,378
山梨県甲府市	20,305	-	-	20,305
山梨県富士吉田市	15,041	347	-	14,694
山梨県北杜市	41,802	-	-	41,802
山梨県南都留郡山中湖村	13,065	-	-	13,065
山梨県南都留郡富士河口湖町	47,124	596	-	46,528
長野県長野市	52,127	148	-	51,979
長野県松本市	55,268	520	-	54,748
長野県上田市	19,516	-	-	19,516
長野県諏訪市	25,726	-	-	25,726
長野県伊那市	0	-	-	0
長野県大町市	10,703	-	-	10,703
長野県茅野市	11,901	-	-	11,901
長野県千曲市	12,252	-	-	12,252
長野県安曇野市	66	66	-	-
長野県北佐久郡軽井沢町	42,023	-	-	42,023
長野県下伊那郡阿智村	9,873	-	-	9,873
長野県北安曇郡白馬村	8,580	810	-	7,770
長野県下高井郡山ノ内町	18,160	-	-	18,160
長野県下高井郡沢温泉村	682	682	-	-
岐阜県岐阜市	53,641	-	-	53,641
岐阜県高山市	42,763	671	1,558	40,534
岐阜県郡上市	7,421	234	-	7,187
岐阜県下呂市	48,921	-	-	48,921
静岡県静岡市	72,015	-	-	72,015
静岡県浜松市	109,973	-	-	109,973
静岡県浜松市	19,836	-	-	19,836
静岡県熱海市	121,181	-	-	121,181
静岡県伊東市	75,394	1,026	-	74,368
静岡県藤枝市	16,748	-	-	16,748

参考第7表 施設所在地(主な市区町村)、従業員数(3区分) 別実宿泊者数 (人)

施設所在地 (主な市区町村)	従業員数(3区分)			
	実宿泊者数	0~4人 1)	5~9人 1)	10人以上
静岡県御殿場市	47,901	-	-	47,901
静岡県伊豆市	28,539	-	-	28,539
静岡県伊豆の国市	21,363	-	-	21,363
静岡県賀茂郡東伊豆町	23,135	-	-	23,135
愛知県名古屋市中区	370,191	-	-	370,191
愛知県豊橋市	31,577	-	-	31,577
愛知県豊田市中区	29,086	-	-	29,086
愛知県蒲郡市	40,103	-	-	40,103
愛知県知多郡南知多町	13,830	-	-	13,830
三重県津市	22,213	-	-	22,213
三重県伊勢市	35,247	-	-	35,247
三重県鈴鹿市	17,492	-	-	17,492
三重県鳥羽市	58,569	-	-	58,569
三重県志摩市	58,690	-	-	58,690
三重県大津市	12,895	-	-	12,895
滋賀県大津市	63,385	-	-	63,385
滋賀県彦根市	15,385	-	-	15,385
滋賀県長浜市	23,337	-	-	23,337
滋賀県高島市	6,222	-	-	6,222
京都府京都市中京区	518,564	1,924	10,602	506,038
京都府京都市東山区	13,139	-	-	13,139
京都府京丹後市	11,717	-	-	11,717
大阪府大阪市東淀川区	946,871	2,588	20,774	923,509
大阪府堺市東区	13,428	-	-	13,428
大阪府堺市西区	23,656	-	-	23,656
兵庫県神戸市東灘区	278,760	-	-	278,760
兵庫県姫路市	44,698	-	-	44,698
兵庫県洲本市	26,514	-	-	26,514
兵庫県豊岡市	44,107	1,020	-	43,087
兵庫県美方郡香美町	5,970	632	-	5,338
奈良県奈良市	59,689	-	-	59,689
和歌山県和歌山市	59,131	-	-	59,131
和歌山県田辺市	13,571	-	-	13,571
和歌山県西牟婁郡白浜町	72,553	-	-	72,553
鳥取県鳥取市	26,735	-	-	26,735
鳥取県米子市	50,735	-	-	50,735
鳥取県東伯郡三朝町	19,146	-	-	19,146
島根県松江市	78,317	-	-	78,317
島根県浜田市	15,922	-	-	15,922
島根県出雲市	42,334	-	-	42,334
岡山県岡山市東区	85,638	-	-	85,638
岡山県倉敷市	54,013	-	-	54,013
広島県広島市東区	229,038	-	-	229,038
広島県広島市南区	15,105	-	-	15,105
広島県尾道市	13,335	-	-	13,335
広島県福山市	41,649	-	-	41,649
広島県廿日市市	42,913	-	-	42,913
山口県下関市	43,752	-	-	43,752
山口県山口市	54,380	-	-	54,380
山口県長門市	20,428	-	-	20,428
徳島県徳島市	36,658	-	-	36,658
香川県高松市	71,624	-	-	71,624
愛媛県松山市	131,706	-	642	131,706
愛媛県今治市	14,262	-	-	14,262
高知県高知市	69,899	-	-	69,899
福岡県北九州市東区	98,384	-	-	98,384
福岡県福岡市東区	364,209	1,494	7,703	355,012
佐賀県佐賀市	20,664	-	-	20,664
佐賀県唐津市	12,938	-	-	12,938
佐賀県基山町	23,630	-	-	23,630
長崎県長崎市	124,882	-	-	124,882

施設所在地 (主な市区町村)	従業員数(3区分)			
	実宿泊者数	0~4人 1)	5~9人 1)	10人以上
長崎県佐世保市	117,115	-	-	117,115
長崎県諫早市	17,732	-	-	17,732
長崎県松浦市	56	56	-	-
長崎県対馬市	244	244	-	-
長崎県五島市	180	180	-	-
長崎県雲仙市	13,236	-	-	13,236
熊本県熊本市東区	0	-	-	-
熊本県熊本市中央区	125,382	-	-	125,382
熊本県上天草市	10,196	-	-	10,196
熊本県阿蘇市	12,563	-	-	12,563
熊本県天草市	27,580	-	-	27,580
熊本県阿蘇郡南小国町	12,790	151	-	12,639
大分県大分市	14,792	-	-	14,792
大分県別府市	71,134	-	-	71,134
大分県竹田市	118,165	503	-	117,662
大分県田川市	14,247	-	-	14,247
宮崎県宮崎市	6,827	-	2,402	6,827
鹿児島県鹿児島市	20,268	467	-	17,399
鹿児島県指宿市	127,281	-	-	127,281
鹿児島県薩川内市	125,460	-	-	125,460
鹿児島県霧島市	33,642	-	-	33,642
鹿児島県薩摩川内市	12,157	-	-	12,157
鹿児島県姶良市	61,348	-	-	61,348
沖縄県那覇市	140,454	-	-	140,454
沖縄県石垣市	37,132	896	-	36,236
沖縄県名護市	23,473	214	-	23,259
沖縄県宮古島市	17,935	165	-	17,770
沖縄県国頭郡本部町	33	33	-	-
沖縄県国頭郡恩納村	782	782	-	-
沖縄県国頭郡北谷町	47,961	-	-	47,961
沖縄県北谷町	31,555	-	-	31,555

1) 従業員数10人未満の施設については、標準調査を実施している。
 ※本表は市区町村別、従業員数区分別において10施設以上の回収があったものについて表章している。
 ※本表は、実数を表章しており、未回収分を推定した数値ではない。

参考第8表 施設所在地(主な市区町村)、従業者数(3区分) 別外国人延べ宿泊者数
(人泊)

施設所在地 (主な市区町村)	従業者数(3区分)			外国人延べ 宿泊者数
	0~4人(1)	5~9人(1)	10人以上	
北海道札幌市	1,737	17	-	1,720
北海道函館市	79	-	-	79
北海道小樽市	37	-	-	37
北海道旭川市	44	-	-	44
北海道釧路市	81	-	-	81
北海道帯広市	28	-	-	28
北海道北見市	4	-	-	4
北海道網走市	16	-	-	16
北海道千歳市	120	-	-	120
北海道後志総合振興局二七〇町	21	21	-	-
北海道後志総合振興局倶知安町	41	-	-	41
青森県青森市	71	-	-	71
青森県弘前市	41	-	-	41
青森県八戸市	194	-	-	194
岩手県盛岡市	246	-	-	246
岩手県花巻市	0	-	-	0
岩手県釜石市	10	-	-	10
岩手県奥州市	4	-	-	4
宮城県仙台市	3,192	-	-	3,192
宮城県気仙沼市	3	-	-	3
宮城県大崎市	16	-	-	16
宮城県宮城郡松島町	0	-	-	0
秋田県秋田市	182	-	-	182
秋田県横手市	0	-	-	0
秋田県仙北市	7	-	-	7
山形県山形市	135	-	-	135
山形県米沢市	38	-	-	38
山形県鶴岡市	86	-	-	86
山形県天童市	20	-	-	20
福島県福島市	154	-	-	154
福島県会津若松市	219	-	-	219
福島県山形市	70	-	-	70
福島県いわき市	65	-	-	65
福島県相馬市	46	-	-	46
福島県南相馬郡猪苗代町	0	-	-	0
茨城県水戸市	151	-	-	151
茨城県つくば市	140	-	-	140
茨城県神栖市	71	-	-	71
栃木県宇都宮市	346	-	-	346
栃木県日光市	109	11	5	93
栃木県那須塩原市	7	-	-	7
栃木県那須郡那須町	8	0	-	8
群馬県前橋市	79	-	-	79
群馬県高崎市	58	-	-	58
群馬県渋川市	42	-	-	42
群馬県吾妻郡草津町	9	-	-	9
群馬県利根郡片品村	0	-	-	0
群馬県利根郡みなかみ町	121	-	-	121
埼玉県さいたま市	194	-	-	194
千葉県千葉市	1,872	-	-	1,872
千葉県館山市	32	0	-	32
千葉県更田市	191	-	-	191
千葉県成田市	25,427	-	-	25,427
千葉県柏市	391	-	-	391
千葉県原市	79	-	-	79
千葉県鴨川市	20	-	-	20
千葉県浦安市	266	-	-	266
千葉県厚総市	0	0	-	0
東京都千代田区	4,273	-	-	4,273
東京都中央区	3,535	-	-	3,535

施設所在地 (主な市区町村)	従業者数(3区分)			外国人延べ 宿泊者数
	0~4人(1)	5~9人(1)	10人以上	
東京都港区	4,701	-	-	4,701
東京都新宿区	9,460	38	-	9,460
東京都文京区	397	-	-	397
東京都台東区	1,180	295	-	1,180
東京都墨田区	269	-	-	269
東京都江東区	639	-	-	639
東京都品川区	1,230	-	-	1,230
東京都大田区	2,891	-	-	2,891
東京都渋谷区	1,533	-	-	1,533
東京都豊島区	1,064	-	-	1,064
東京都北区	180	-	-	180
東京都八王子市	113	-	-	113
東京都川崎横浜市	6,025	-	-	6,025
神奈川県川崎市	722	-	-	722
神奈川県相模原市	528	-	-	528
神奈川県横浜市	192	-	-	192
神奈川県足柄下郡箱根町	295	0	5	290
神奈川県足柄下郡湯河原町	0	-	-	0
新潟県新潟市	133	-	-	133
新潟県長岡市	364	-	-	364
新潟県新潟市	49	-	-	49
新潟県村上市	48	-	-	48
新潟県上越市	9	-	-	9
新潟県佐渡市	1	1	-	0
新潟県南魚沼郡湯沢町	6	0	6	6
富山県富山市	51	1	-	50
石川県金沢市	246	-	-	246
石川県七尾市	589	6	-	583
石川県加賀市	0	-	-	0
福井県福井市	7	-	-	7
福井県あわら市	269	-	-	269
山梨県甲府市	0	-	-	0
山梨県富士吉田市	5	-	-	5
山梨県北杜市	27	-	-	27
山梨県笛吹市	0	0	-	0
山梨県南都留郡山中湖村	61	-	-	61
山梨県南都留郡富士河口湖町	2	-	-	2
長野県長野市	193	31	-	162
長野県長野市	119	0	-	119
長野県松本市	394	18	-	376
長野県上田市	104	-	-	104
長野県諏訪市	8	-	-	8
長野県伊豆市	0	-	-	0
長野県大町市	2	-	-	2
長野県茅野市	12	-	-	12
長野県千曲市	0	-	-	0
長野県安曇野市	0	0	-	0
長野県北佐久郡軽井沢町	235	-	-	235
長野県下伊那郡阿智村	5	-	-	5
長野県北安曇郡白馬村	341	72	63	206
長野県下高井郡山内町	4	-	-	4
長野県下高井郡野沢温泉村	354	354	-	-
岐阜県岐阜市	66	65	0	66
岐阜県高山市	547	0	-	482
岐阜県郡上市	0	0	-	0
岐阜県下呂市	49	-	-	49
静岡県静岡市	521	-	-	521
静岡県浜松市	249	-	-	249
静岡県沼津市	51	-	-	51
静岡県熱海市	115	-	-	115

参考第8表 施設所在地(主な市区町村)、従業者数(3区分) 別外国人延べ宿泊者数 (人泊)

施設所在地 (主な市区町村)	従業者数(3区分)			外国人延べ 宿泊者数	10人以上
	0~4人(1)	5~9人(1)	10人以上		
静岡県伊東市	31	22	9	1	1
静岡県焼津市	57	-	57	5	5
静岡県御殿場市	61	-	61	770	770
静岡県伊豆市	4	-	4	3,063	3,063
静岡県伊豆の国市	0	-	0	2,326	2,326
静岡県茂郡東伊豆町	42	-	42	0	-
愛知県名古屋	3,120	-	3,120	0	-
愛知県豊橋市	139	-	139	0	-
愛知県豊田市	177	-	177	5	5
愛知県知多郡南知多町	0	-	0	0	-
三重県津市	10	-	10	366	366
三重県伊勢市	33	-	33	0	0
三重県鈴鹿市	11	-	11	0	0
三重県鳥羽市	10	-	10	3	3
三重県志摩市	30	-	30	3	3
三重県三重郡菰野町	2	-	2	1	1
滋賀県大津市	41	-	41	124	124
滋賀県彦根市	5	-	5	106	86
滋賀県長浜市	9	-	9	0	0
滋賀県高島市	14	-	14	0	0
京都府京都市	4,068	82	3,937	237	237
京都府京丹後市	0	-	0	411	411
大阪府大阪市	280	-	280	8	8
大阪府堺市	10,438	27	10,146	1	1
大阪府堺市	986	265	986	60	60
大阪府泉佐野市	3,285	-	3,285	601	601
兵庫県神戸市	1,199	-	1,199	24	24
兵庫県姫路市	173	-	173	164	162
兵庫県洲本市	0	-	0	22	20
兵庫県豊岡市	22	0	22	0	-
兵庫県美方郡香美町	0	0	0	0	-
奈良県奈良市	698	-	698	0	-
和歌山県和歌山市	176	-	176	682	682
和歌山県西牟婁郡白浜町	0	-	0	6,044	6,044
鳥取県鳥取市	50	-	50	-	-
鳥取県米子市	26	-	26	-	-
鳥取県東伯郡三朝町	0	-	0	-	-
島根県松江市	28	-	28	-	-
島根県浜田市	290	-	290	-	-
島根県出雲市	118	-	118	-	-
岡山県岡山市	296	-	296	-	-
岡山県倉敷市	164	-	164	-	-
広島県広島市	2,259	-	2,259	-	-
広島県呉市	102	-	102	-	-
広島県尾道市	134	-	134	-	-
広島県福山市	233	-	233	-	-
山口県下関市	52	-	52	-	-
山口県山口市	152	-	152	-	-
山口県長門市	0	-	0	-	-
徳島県徳島市	67	-	67	-	-
徳島県高松市	95	0	95	-	-
愛媛県松山市	115	-	115	-	-
愛媛県今治市	220	-	220	-	-
高知県高知市	20	-	20	-	-
福岡県北九州市	616	-	616	-	-
福岡県福岡市	3,140	17	3,080	43	43
佐賀県佐賀市	36	-	36	-	-

(人泊)

1) 従業者数10人未満の施設については、標本調査を実施している。
 ※本表は市区町村別、従業者数区分別において10施設以上の回収があったものについて表章している。
 ※本表は、実数を表章しており、未回収分を推定した数値ではない。

参考第9表 施設所在地(主な市区町村)、従業者数(3区分) 別外国人実宿泊者数

(人)

施設所在地 (主な市区町村)	従業者数(3区分)				外国人 実宿泊者数
	0~4人	5~9人	10人以上	外国人 実宿泊者数	
北海道札幌市	897	10	-	887	3,064
北海道函館市	59	-	-	59	3,044
北海道小樽市	33	-	-	107	107
北海道旭川市	25	-	-	419	389
北海道釧路市	57	-	-	158	158
北海道帯広市	18	-	-	399	399
北海道北見市	3	-	-	695	695
北海道網走市	14	-	-	2,054	2,054
北海道千歳市	106	-	-	688	688
北海道後志総合振興局二七〇町	6	6	-	445	445
北海道後志総合振興局倶知安町	22	-	-	129	129
青森県青森市	54	-	-	77	77
青森県弘前市	36	-	-	2,220	2,220
青森県八戸市	91	-	-	441	441
岩手県盛岡市	135	-	-	47	47
岩手県花巻市	0	-	-	109	109
岩手県釜石市	10	-	-	275	275
岩手県奥州市	3	-	-	0	0
宮城県仙台市	1,955	-	-	74	74
宮城県気仙沼市	3	-	-	71	71
宮城県大崎市	3	-	-	19	19
宮城県宮城郡松島町	0	-	-	2	2
秋田県秋田市	174	-	-	9	9
秋田県横手市	0	-	-	1	1
秋田県仙北市	5	-	-	3	3
山形県山形市	116	-	-	43	43
山形県米沢市	14	-	-	157	157
山形県鶴岡市	66	-	-	510	510
山形県天童市	4	-	-	0	0
福島県福島市	110	-	-	7	7
福島県会津若松市	167	-	-	227	227
福島県郡山市	51	-	-	0	0
福島県いわき市	42	-	-	3	3
福島県相馬市	31	-	-	27	27
福島県南相馬郡猪苗代町	0	-	-	0	0
茨城県水戸市	98	-	-	43	43
茨城県つくば市	111	-	-	2	2
茨城県神栖市	70	-	-	169	169
栃木県宇都宮市	261	-	-	99	99
栃木県日光市	88	11	5	331	321
栃木県日光市	5	-	-	68	68
栃木県那須塩原市	5	-	-	8	8
栃木県那須郡那須町	5	-	-	0	0
群馬県前橋市	61	-	-	2	2
群馬県高崎市	44	-	-	6	6
群馬県渋川市	42	-	-	0	0
群馬県吾妻郡草津町	9	-	-	0	0
群馬県利根郡片品村	0	-	-	0	0
群馬県利根郡みなかみ町	100	-	-	172	172
埼玉県さいたま市	105	-	-	3	3
千葉県千葉市	1,297	-	-	198	198
千葉県館山市	13	0	-	2	2
千葉県更田市	150	-	-	163	163
千葉県成田市	19,875	-	-	47	47
千葉県柏市	252	-	-	55	55
千葉県原市	58	-	-	0	0
千葉県鴨川市	18	-	-	48	48
千葉県浦安市	189	-	-	128	128
千葉県厚総市	0	-	-	183	183
東京都千代田区	1,857	-	-	42	42
東京都中央区	2,056	-	-	77	77

参考第9表 施設所在地(主な市区町村)、従業者数(3区分) 別外国人実宿泊者数 (人)

施設所在地 (主な市区町村)	従業者数(3区分)				外国人 実宿泊者数
	0~4人 1)	5~9人 1)	10人以上	(人)	
静岡県伊東市	20	14	-	6	1
静岡県焼津市	20	-	-	4	4
静岡県御殿場市	55	-	-	55	413
静岡県伊豆市	2	-	-	2	1,271
静岡県伊豆の国市	0	-	-	0	569
静岡県茂郡東伊豆町	42	-	-	42	-
愛知県名古屋市中区	1,792	-	-	1,792	-
愛知県豊橋市	47	-	-	47	-
愛知県豊田市	119	-	-	119	-
愛知県知多郡南知多町	0	-	-	0	-
三重県津市	9	-	-	9	297
三重県伊勢市	3	-	-	3	0
三重県鈴鹿市	9	-	-	9	0
三重県志摩市	27	-	-	27	3
三重県三重郡菰野町	2	-	-	2	1
滋賀県大津市	41	-	-	41	81
滋賀県彦根市	5	-	-	5	81
滋賀県長浜市	6	-	-	6	75
滋賀県高島市	10	-	-	10	0
京都府京都市	2,977	42	32	2,903	0
京都府京丹後市	43	-	-	43	200
大阪府大阪市	6,478	12	141	6,325	261
大阪府堺市	246	-	-	246	7
大阪府堺市	1,918	-	-	1,918	7
兵庫県神戸市	536	-	-	536	45
兵庫県洲本市	121	-	-	121	286
兵庫県豊岡市	0	-	-	0	14
兵庫県美方郡香美町	10	0	0	10	85
奈良県奈良市	541	0	0	541	2
和歌山県和歌山市	129	-	-	129	11
和歌山県西牟婁郡白浜町	0	-	-	0	0
鳥取県鳥取市	24	-	-	24	0
鳥取県米子市	17	-	-	17	0
鳥取県東伯郡三朝町	0	-	-	0	0
島根県松江市	22	-	-	22	0
島根県浜田市	94	-	-	94	0
島根県出雲市	25	-	-	25	0
岡山県岡山市	152	-	-	152	0
岡山県倉敷市	109	-	-	109	0
広島県広島市	1,743	-	-	1,743	0
広島県呉市	87	-	-	87	0
広島県尾道市	69	-	-	69	0
広島県福山市	87	-	-	87	0
山口県下関市	13	-	-	13	0
山口県山口市	38	-	-	38	0
山口県長門市	131	-	-	131	0
徳島県徳島市	51	-	-	51	0
徳島県高松市	78	0	0	78	0
愛媛県松山市	101	-	-	101	0
愛媛県今治市	48	-	-	48	0
高知県高知市	8	-	-	8	0
福岡県北九州市	387	-	-	387	0
福岡県福岡市	1,536	6	36	1,494	0
佐賀県佐賀市	13	-	-	13	0

(人)

施設所在地 (主な市区町村)	従業者数(3区分)				外国人 実宿泊者数
	0~4人 1)	5~9人 1)	10人以上	(人)	
佐賀県唐津市	1	-	-	1	1
佐賀県嬉野市	4	-	-	4	4
長崎県長崎市	413	-	-	413	413
長崎県佐世保市	1,271	-	-	1,271	1,271
長崎県諫早市	569	-	-	569	569
長崎県松浦市	0	-	-	0	-
長崎県対馬市	0	-	-	0	-
長崎県五島市	0	-	-	0	-
長崎県雲仙市	5	-	-	5	5
長崎県南島原市	0	-	-	0	-
熊本県熊本市	297	-	-	297	297
熊本県山鹿市	0	-	-	0	0
熊本県上天草市	0	-	-	0	0
熊本県阿蘇市	3	-	-	3	3
熊本県天草市	3	-	-	3	3
熊本県阿蘇郡南小国町	1	-	-	1	1
大分県大分市	81	-	-	81	81
大分県別府市	81	6	-	87	75
大分県日田市	0	-	-	0	0
大分県竹田市	0	-	-	0	0
大分県田布市	7	-	-	7	0
宮崎県宮崎市	200	-	-	200	200
鹿児島県鹿児島市	261	-	-	261	261
鹿児島県指宿市	7	-	-	7	7
鹿児島県薩摩川内市	1	-	-	1	1
鹿児島県霧島市	45	-	-	45	45
沖縄県那覇市	286	-	-	286	286
沖縄県石垣市	14	-	-	14	14
沖縄県名護市	85	2	-	87	83
沖縄県宮古島市	11	-	-	11	10
沖縄県国頭郡今帰仁村	0	-	-	0	-
沖縄県国頭郡本部町	0	-	-	0	-
沖縄県国頭郡恩納村	123	-	-	123	123
沖縄県中頭郡北谷町	664	-	-	664	664

1) 従業者数10人未満の施設については、標本調査を実施している。
 ※ 本表は市区町村別、従業者区分別において10施設以上の回収があったものについて表章している。
 ※ 本表は、実数を表章しており、未回収分を推定した数値ではない。

参考第10表 施設所在地(主な市区町村)、従業員数(3区分)別定員稼働率

(%)

施設所在地 (主な市区町村)	従業員数(3区分)			
	定員稼働率	0~4人	5~9人	10人以上
		1)	1)	1)
北海道札幌市	37.4	10.9	-	37.7
北海道函館市	26.4	-	-	26.4
北海道小樽市	37.6	-	-	37.6
北海道旭川市	36.0	-	-	36.0
北海道釧路市	29.3	-	-	29.3
北海道帯広市	49.2	-	-	49.2
北海道北見市	37.9	-	-	37.9
北海道網走市	26.3	-	-	26.3
北海道千歳市	31.4	-	-	31.4
北海道後志総合振興局七ヶ町	9.2	-	-	-
北海道後志総合振興局倶知安町	9.5	-	-	9.5
青森県青森市	44.3	-	-	44.3
青森県弘前市	35.0	-	-	35.0
青森県八戸市	55.2	-	-	55.2
岩手県盛岡市	42.7	-	-	42.7
岩手県花巻市	34.5	-	-	34.5
岩手県釜石市	27.7	-	-	27.7
岩手県奥州市	48.2	-	-	48.2
宮城県仙台市	44.9	-	-	44.9
宮城県気仙沼市	28.3	-	-	28.3
宮城県大崎市	38.1	-	-	38.1
宮城県宮城郡松島町	35.9	-	-	35.9
秋田県秋田市	38.5	-	-	38.5
秋田県横手市	27.5	-	-	27.5
秋田県仙北市	17.1	-	-	17.1
山形県山形市	31.8	-	-	31.8
山形県米沢市	49.7	-	-	49.7
山形県鶴岡市	25.3	-	-	25.3
山形県天童市	19.9	-	-	19.9
福島県福島市	35.8	-	-	35.8
福島県会津若松市	36.4	-	-	36.4
福島県山形市	41.8	-	-	41.8
福島県いわき市	37.3	-	-	37.3
福島県相馬市	34.2	-	-	34.2
福島県郡山市	17.5	-	-	17.5
茨城県水戸市	51.0	-	-	51.0
茨城県つくば市	36.9	-	-	36.9
茨城県神栖市	25.8	-	-	25.8
栃木県宇都宮市	44.4	-	-	44.4
栃木県日光市	33.4	21.1	26.5	34.1
栃木県那須塩原市	39.7	-	-	39.7
栃木県那須郡那須町	37.7	11.2	-	39.3
群馬県前橋市	53.3	-	-	53.3
群馬県高崎市	40.7	-	-	40.7
群馬県渋川市	40.5	-	-	40.5
群馬県吾妻郡草津町	38.2	17.5	-	40.3
群馬県利根郡みなかみ町	7.4	7.4	-	-
埼玉県さいたま市	26.0	-	-	26.0
埼玉県川口市	46.4	-	-	46.4
千葉県千葉市	41.9	-	-	41.9
千葉県館山市	28.5	10.1	-	31.0
千葉県木更津市	40.6	-	-	40.6
千葉県成田市	21.8	-	-	21.8
千葉県柏市	39.7	-	-	39.7
千葉県市原市	44.0	-	-	44.0
千葉県鴨川市	26.9	-	-	26.9
千葉県浦安市	51.9	-	-	51.9
千葉県厚労総市	27.3	5.0	-	30.0
東京都千代田区	42.1	-	-	42.1
東京都中央区	42.8	-	-	42.8
東京都港区	37.4	-	-	37.4
東京都新宿区	33.7	10.6	-	33.9
東京都文京区	48.3	-	-	48.3
東京都台東区	38.8	21.1	-	39.4
東京都墨田区	34.9	-	-	34.9
東京都江東区	39.0	-	-	39.0
東京都品川区	42.0	-	-	42.0
東京都大田区	40.8	-	-	40.8
東京都渋谷区	52.8	-	-	52.8
東京都豊島区	38.5	-	-	38.5
東京都北区	30.2	-	-	30.2
東京都八王子市	33.6	-	-	33.6
東京都八王子市	48.9	-	-	48.9
神奈川県横浜市	47.3	-	-	47.3
神奈川県川崎市	33.0	-	-	33.0
神奈川県相模原市	57.9	-	-	57.9
神奈川県藤沢市	40.0	6.9	25.8	41.5
神奈川県足柄下郡箱根町	31.7	-	-	31.7
神奈川県足柄下郡湯河原町	52.2	-	-	52.2
新潟県新潟市	47.4	-	-	47.4
新潟県長岡市	39.9	-	-	39.9
新潟県新潟市	34.8	-	-	34.8
新潟県新発田市	32.9	-	-	32.9
新潟県上越市	10.0	2.5	-	10.6
新潟県佐渡市	13.3	6.3	-	13.9
新潟県南魚沼市	22.6	5.9	-	23.2
新潟県魚沼郡湯沢町	44.2	29.7	-	40.7
富山県富山市	44.2	-	-	44.4
石川県金沢市	22.2	-	-	22.2
石川県七尾市	33.1	-	-	33.1
石川県加賀市	51.2	-	-	51.2
福井県福井市	28.3	-	-	28.3
福井県あわら市	38.8	-	-	38.8
山梨県甲府市	32.7	-	-	32.7
山梨県富士吉田市	24.0	3.4	-	28.4
山梨県北杜市	27.6	-	-	27.6
山梨県笛吹市	22.4	-	-	22.4
山梨県南都留郡山中湖村	20.6	3.9	-	21.9
山梨県南都留郡富士河口湖町	42.2	1.8	-	45.0
長野県長野市	32.8	6.1	-	34.2
長野県松本市	32.1	-	-	32.1
長野県上田市	0.0	0.0	-	35.5
長野県諏訪市	12.5	-	-	12.5
長野県大町市	17.9	-	-	17.9
長野県茅野市	27.8	-	-	27.8
長野県千曲市	6.7	6.7	-	-
長野県安曇野市	30.2	-	-	30.2
長野県北佐久郡軽井沢町	20.4	-	-	20.4
長野県下伊那郡阿智村	10.9	6.8	6.6	13.0
長野県北安曇郡白馬村	17.3	-	-	17.3
長野県下高井郡山ノ内町	12.1	12.1	-	-
長野県下高井郡野沢温泉村	42.6	-	-	42.6
岐阜県岐阜市	23.6	11.5	18.5	24.5
岐阜県高山市	15.9	6.9	-	17.2
岐阜県郡上市	32.9	-	-	32.9
岐阜県下呂市	51.3	-	-	51.3
静岡県静岡市	40.8	-	-	40.8
静岡県浜松市	39.3	-	-	39.3
静岡県沼津市	36.5	-	-	36.5
静岡県熱海市	-	-	-	-

参考第10表 施設所在地(主な市区町村)、従業員数(3区分) 別定員稼働率

(%)

施設所在地 (主な市区町村)	従業員数(3区分)			定員稼働率
	0~4人 1)	5~9人 1)	10人以上	
静岡県伊東市	30.2	10.0	31.1	31.6
静岡県焼津市	37.4	-	31.2	31.2
静岡県御殿場市	50.2	-	51.8	51.8
静岡県伊豆市	30.8	-	57.5	57.5
静岡県伊豆の国市	35.5	-	42.1	42.1
静岡県伊豆郡東伊豆町	32.3	-	2.5	-
愛知県名古屋市中区	46.3	-	7.9	-
愛知県豊橋市	48.3	-	6.4	-
愛知県豊田市	32.1	-	24.4	24.4
愛知県津島市	30.4	-	0.0	-
愛知県知多郡南知多町	28.9	-	49.8	49.8
三重県津市	40.0	-	32.1	32.1
三重県伊勢市	44.6	-	37.3	37.3
三重県鈴鹿市	32.5	-	28.6	28.6
三重県羽曳川市	39.1	-	32.1	34.2
三重県志摩市	39.1	-	43.0	43.0
三重県三重郡菰野町	35.9	-	56.5	56.5
滋賀県大津市	33.0	-	40.0	40.5
滋賀県彦根市	41.9	-	9.4	29.4
滋賀県長浜市	33.4	-	25.2	25.2
滋賀県高島市	13.6	-	34.9	34.9
京都府京都市	33.0	8.1	49.3	49.3
京都府京丹後市	34.7	-	56.8	56.8
京都府宇治市	33.0	-	33.7	33.7
大阪府大阪市	40.1	7.0	38.5	39.3
大阪府堺市	33.9	-	-	39.3
大阪府泉佐野市	21.2	-	-	51.0
兵庫県神戸市	42.0	-	17.3	34.2
兵庫県姫路市	43.5	-	28.7	29.4
兵庫県洲本市	41.7	-	30.7	31.1
兵庫県豊岡市	41.7	-	10.3	32.3
兵庫県美方郡香美町	33.0	8.5	1.7	-
奈良県奈良市	14.8	7.6	18.0	-
和歌山県和歌山市	30.3	-	35.5	35.5
和歌山県西牟婁郡白浜町	55.8	-	39.2	39.2
和歌山県田辺市	26.2	-	-	-
鳥取県鳥取市	37.4	-	26.2	-
鳥取県東伯郡三朝町	48.4	-	37.4	-
鳥取県松江市	35.7	-	48.4	-
島根県松江市	29.7	-	35.7	-
島根県浜田市	40.3	-	29.7	-
岡山県岡山市	58.0	-	40.3	-
岡山県倉敷市	47.8	-	35.2	-
広島県広島市	50.4	-	58.0	-
広島県尾道市	45.2	-	47.8	-
広島県福山市	39.4	-	50.4	-
山口県下関市	54.0	-	39.4	-
山口県山口市	53.1	-	54.0	-
山口県長門市	39.2	-	53.1	-
徳島県徳島市	53.9	-	39.2	-
徳島県高松市	50.8	-	53.9	-
愛媛県松山市	32.1	-	50.8	-
愛媛県今治市	56.9	9.3	32.1	-
高知県高知市	44.8	-	56.9	-
福岡県北九州市	30.4	-	44.8	-
福岡県福岡市	42.9	-	30.4	-
佐賀県佐賀市	49.3	-	42.9	-
佐賀県唐津市	42.4	18.0	49.3	-
佐賀県みやま市	37.9	-	42.4	-
佐賀県大川市	37.9	-	37.9	-

1) 従業員数10人未満の施設については、標本調査を実施している。
 ※本表は市区町村別、従業員数区別において10施設以上の回収があったものについて表章している。
 ※本表は、実数から計算した稼働率を表章しており、未回収分を推定した数値ではない。

参考第1-1表 施設所在地(主な市区町村)、従業員数(3区分) 別利用客室数(室)

施設所在地 (主な市区町村)	従業員数(3区分)			利用客室数	10人以上
	0~4人	5~9人	10人以上		
北海道札幌市	358,080	431	-	357,649	-
北海道函館市	38,439	-	-	38,439	-
北海道小樽市	20,178	-	-	20,178	-
北海道旭川市	47,758	-	-	47,758	-
北海道釧路市	34,064	-	-	34,064	-
北海道帯広市	41,026	-	-	41,026	-
北海道北見市	30,247	-	-	30,247	-
北海道網走市	13,365	-	-	13,365	-
北海道千歳市	18,898	-	-	18,898	-
北海道後志総合振興局二七〇町	227	-	-	227	-
北海道後志総合振興局倶知安町	6,281	-	-	6,281	-
青森県青森市	53,512	-	-	53,512	-
青森県弘前市	24,338	-	-	24,338	-
青森県八戸市	33,928	-	-	33,928	-
岩手県盛岡市	70,076	-	-	70,076	-
岩手県花巻市	27,592	-	-	27,592	-
岩手県釜石市	6,709	-	-	6,709	-
岩手県奥州市	13,388	-	-	13,388	-
宮城県仙台市	200,512	-	-	200,512	-
宮城県気仙沼市	10,001	-	-	10,001	-
宮城県大崎市	14,578	-	-	14,578	-
宮城県宮城郡松島町	12,873	-	-	12,873	-
秋田県秋田市	49,053	-	-	49,053	-
秋田県横手市	8,695	-	-	8,695	-
秋田県北上市	8,210	-	-	8,210	-
山形県山形市	44,287	-	-	44,287	-
山形県米沢市	13,755	-	-	13,755	-
山形県鶴岡市	24,991	-	-	24,991	-
山形県天童市	10,356	-	-	10,356	-
福島県福島市	40,662	-	-	40,662	-
福島県会津若松市	31,930	-	-	31,930	-
福島県山形市	49,906	-	-	49,906	-
福島県いわき市	49,921	-	-	49,921	-
福島県相馬市	12,552	-	-	12,552	-
福島県郡山市	7,243	-	-	7,243	-
茨城県水戸市	40,346	-	-	40,346	-
茨城県つくば市	21,765	-	-	21,765	-
茨城県神栖市	29,457	-	-	29,457	-
栃木県宇都宮市	79,508	-	-	79,508	-
栃木県日光市	52,986	973	2,138	49,875	-
栃木県那須塩原市	20,978	-	-	20,978	-
栃木県那須郡那須町	27,846	-	-	27,846	-
群馬県高崎市	31,798	-	-	31,798	-
群馬県前橋市	28,025	-	-	28,025	-
群馬県渋川市	25,129	-	-	25,129	-
群馬県吾妻郡草津町	16,577	915	-	15,662	-
群馬県利根郡片品村	520	520	-	-	-
群馬県利根郡みなかみ町	12,704	-	-	12,704	-
埼玉県さいたま市	53,790	-	-	53,790	-
千葉県千葉市	112,829	-	-	112,829	-
千葉県館山市	7,944	343	-	7,601	-
千葉県更田市	23,148	-	-	23,148	-
千葉県成田市	80,463	-	-	80,463	-
千葉県柏市	27,828	-	-	27,828	-
千葉県原市	23,795	-	-	23,795	-
千葉県鴨川市	16,859	-	-	16,859	-
千葉県浦安市	221,667	-	-	221,667	-
千葉県厚総市	10,911	123	-	10,788	-
東京都千代田区	205,094	-	-	205,094	-
東京都中央区	244,619	-	-	244,619	-
東京都港区	319,535	-	-	319,535	-
東京都新宿区	145,613	354	-	145,259	-
東京都文京区	45,925	-	-	45,925	-
東京都台東区	87,669	1,346	-	86,323	-
東京都墨田区	25,652	-	-	25,652	-
東京都江東区	91,890	-	-	91,890	-
東京都品川区	79,167	-	-	79,167	-
東京都大田区	91,303	-	-	91,303	-
東京都渋谷区	78,435	-	-	78,435	-
東京都豊島区	73,064	-	-	73,064	-
東京都北区	21,845	-	-	21,845	-
東京都八王子市	17,774	-	-	17,774	-
神奈川県横浜市中区	250,114	-	-	250,114	-
神奈川県川崎市	75,649	-	-	75,649	-
神奈川県相模原市	12,188	-	-	12,188	-
神奈川県藤沢市	36,973	-	-	36,973	-
神奈川県足柄下郡箱根町	67,896	341	2,053	65,502	-
神奈川県足柄下郡湯河原町	6,551	-	-	6,551	-
新潟県新潟市	96,062	-	-	96,062	-
新潟県新潟市	30,190	-	-	30,190	-
新潟県新潟市	18,239	-	-	18,239	-
新潟県新潟市	8,892	-	-	8,892	-
新潟県上越市	23,097	-	-	23,097	-
新潟県佐渡市	6,300	116	-	6,184	-
新潟県南魚沼郡湯沢町	5,775	236	-	5,539	-
新潟県南魚沼郡湯沢町	21,993	353	-	21,640	-
富山県富山市	63,001	-	-	63,001	-
石川県金沢市	147,618	916	-	146,702	-
石川県七尾市	7,990	-	-	7,990	-
石川県加賀市	29,644	-	-	29,644	-
福井県福井市	48,033	-	-	48,033	-
福井県あわら市	12,666	-	-	12,666	-
福井県甲府市	33,617	-	-	33,617	-
山梨県富士吉田市	10,225	-	-	10,225	-
山梨県北杜市	7,418	202	-	7,216	-
山梨県笛吹市	21,745	-	-	21,745	-
山梨県南都留郡山中湖村	6,032	-	-	6,032	-
山梨県南都留郡富士河口湖町	21,749	197	-	21,552	-
長野県長野市	45,358	62	-	45,296	-
長野県松本市	44,507	255	-	44,252	-
長野県上田市	18,167	-	-	18,167	-
長野県諏訪市	17,835	-	-	17,835	-
長野県伊豆市	0	-	-	0	-
長野県大町市	6,832	-	-	6,832	-
長野県茅野市	7,725	-	-	7,725	-
長野県千曲市	7,881	-	-	7,881	-
長野県安曇野市	128	128	-	-	-
長野県北佐久郡軽井沢町	21,755	-	-	21,755	-
長野県北佐久郡阿智村	3,821	-	-	3,821	-
長野県北安曇郡白根村	4,937	386	508	4,043	-
長野県下高井郡山ノ内町	10,735	-	-	10,735	-
長野県下高井郡沢渡温泉村	493	493	-	-	-
岐阜県岐阜市	41,769	-	-	41,769	-
岐阜県高山市	25,705	439	1,350	23,916	-
岐阜県郡上市	3,866	362	-	3,504	-
岐阜県下呂市	22,735	-	-	22,735	-
静岡県静岡市	71,828	-	-	71,828	-
静岡県浜松市	89,093	-	-	89,093	-
静岡県沼津市	18,933	-	-	18,933	-
静岡県熱海市	59,103	-	-	59,103	-

参考第 1 1 表 施設所在地(主な市区町村)、従業者数(3区分) 別利用客室数

(室)

施設所在地 (主な市区町村)	従業者数(3区分)			利用客室数	10人以上
	0~4人	5~9人	10人以上		
静岡県伊東市	34,836	509	-	34,327	-
静岡県焼津市	13,876	-	-	13,876	-
静岡県御殿場市	36,700	-	-	36,700	-
静岡県伊豆市	12,524	-	-	12,524	-
静岡県伊豆の国市	10,307	-	-	10,307	-
静岡県茂都東伊豆町	10,487	-	-	10,487	-
愛知県名古屋市中区	357,038	-	-	357,038	-
愛知県豊橋市	31,066	-	-	31,066	-
愛知県豊田市	29,176	-	-	29,176	-
愛知県蒲郡市	15,518	-	-	15,518	-
愛知県知多郡南知多町	4,676	-	-	4,676	-
三重県津市	18,825	-	-	18,825	-
三重県伊勢市	28,696	-	-	28,696	-
三重県鈴鹿市	19,274	-	-	19,274	-
三重県鳥羽市	24,723	-	-	24,723	-
三重県志摩市	27,033	-	-	27,033	-
三重県三重郡菰野町	5,536	-	-	5,536	-
滋賀県大津市	36,355	-	-	36,355	-
滋賀県彦根市	17,369	-	-	17,369	-
滋賀県長浜市	16,177	-	-	16,177	-
滋賀県高島市	4,026	-	-	4,026	-
京都府京都市	417,821	1,327	7,910	408,584	-
京都府京都市	7,238	-	-	7,238	-
京都府京丹後市	7,672	-	-	7,672	-
大阪府大阪市	798,663	2,020	24,467	772,176	-
大阪府堺市	20,878	-	-	20,878	-
大阪府泉佐野市	22,382	-	-	22,382	-
兵庫県神戸市	190,971	-	-	190,971	-
兵庫県姫路市	41,524	-	-	41,524	-
兵庫県洲本市	9,376	-	-	9,376	-
兵庫県豊岡市	20,103	-	-	19,535	-
兵庫県美方郡香美町	1,945	-	-	1,737	-
奈良県奈良市	45,780	-	-	45,780	-
和歌山県和歌山市	49,156	-	-	49,156	-
和歌山県田辺市	9,128	-	-	9,128	-
和歌山県西牟婁郡白浜町	32,511	-	-	32,511	-
鳥取県鳥取市	24,542	-	-	24,542	-
鳥取県米子市	35,274	-	-	35,274	-
鳥取県東伯郡三朝町	8,744	-	-	8,744	-
島根県松江市	57,816	-	-	57,816	-
島根県浜田市	14,947	-	-	14,947	-
島根県出雲市	35,899	-	-	35,899	-
岡山県岡山市	90,212	-	-	90,212	-
岡山県倉敷市	48,494	-	-	48,494	-
広島県広島市	185,519	-	-	185,519	-
広島県呉市	11,884	-	-	11,884	-
広島県尾道市	12,981	-	-	12,981	-
広島県福山市	39,876	-	-	39,876	-
広島県廿日市市	17,083	-	-	17,083	-
山口県下関市	35,541	-	-	35,541	-
山口県山口市	41,754	-	-	41,754	-
山口県長門市	9,667	-	-	9,667	-
徳島県徳島市	35,110	-	-	35,110	-
香川県高松市	63,326	404	-	62,922	-
愛媛県松山市	103,583	-	-	103,583	-
愛媛県今治市	10,543	-	-	10,543	-
高知県高知市	64,140	-	-	64,140	-
福岡県北九州市	97,773	-	-	97,773	-
福岡県福岡市	343,116	928	6,400	335,788	-
佐賀県佐賀市	20,219	-	-	20,219	-

施設所在地 (主な市区町村)	従業者数(3区分)			利用客室数	10人以上
	0~4人	5~9人	10人以上		
佐賀県唐津市	6,507	-	-	6,507	-
佐賀県嬉野市	10,300	-	-	10,300	-
長崎県長崎市	98,396	-	-	98,396	-
長崎県佐世保市	75,781	-	-	75,781	-
長崎県諫早市	21,789	-	-	21,789	-
長崎県諫早市	28	-	-	28	-
長崎県対馬市	200	-	-	200	-
長崎県五島市	231	-	-	231	-
長崎県雲仙市	6,851	-	-	6,851	-
長崎県南島原市	0	-	-	0	-
熊本県熊本市	112,984	-	-	112,984	-
熊本県山鹿市	6,267	-	-	6,267	-
熊本県上天草市	4,839	-	-	4,839	-
熊本県阿蘇市	13,566	-	-	13,566	-
熊本県天草市	8,615	-	-	8,453	-
熊本県阿蘇郡南小国町	6,741	-	-	6,741	-
大分県大分市	74,667	-	-	74,667	-
大分県別府市	51,100	206	-	50,894	-
大分県日田市	9,548	-	-	9,548	-
大分県竹田市	3,192	-	-	3,192	-
大分県田布市	9,299	429	1,119	9,299	-
宮崎県宮崎市	98,873	-	-	98,873	-
鹿児島県鹿児島市	118,922	-	-	118,922	-
鹿児島県指宿市	16,637	-	-	16,637	-
鹿児島県薩摩川内市	15,238	-	-	15,238	-
鹿児島県那覇市	37,180	-	-	37,180	-
沖縄県那覇市	138,707	-	-	138,707	-
沖縄県石垣市	27,361	1,206	-	26,155	-
沖縄県宮古島市	16,317	53	-	16,264	-
沖縄県国頭郡今帰仁村	18,320	491	-	17,829	-
沖縄県国頭郡本部町	18	-	-	18	-
沖縄県国頭郡恩納村	326	-	-	326	-
沖縄県国頭郡北谷町	34,546	-	-	34,546	-
沖縄県国頭郡北谷町	28,502	-	-	28,502	-

1) 従業者数10人未満の施設については、標本調査を実施している。
 ※ 本表は市区町村別、従業者区分別において10施設以上の回収があったものについて表章している。
 ※ 本表は、実数を表章しており、未回収分を推定した数値ではない。

参考第 1 2 表 施設所在地(主な市区町村)、従業員数(3区分)別客室稼働率

(%)

施設所在地 (主な市区町村)	従業員数(3区分)			客室稼働率
	0~4人	5~9人	10人以上	
北海道札幌市	49.7	16.8	-	49.8
北海道函館市	39.1	-	-	39.1
北海道小樽市	51.0	-	-	51.0
北海道旭川市	52.3	-	-	52.3
北海道釧路市	50.8	-	-	50.8
北海道帯広市	65.0	-	-	65.0
北海道北見市	56.9	-	-	56.9
北海道網走市	44.1	-	-	44.1
北海道千歳市	43.8	-	-	43.8
北海道後志総合振興局七ヶ町	18.3	-	-	18.3
北海道後志総合振興局倶知安町	15.1	-	-	15.1
青森県青森市	65.8	-	-	65.8
青森県弘前市	49.6	-	-	49.6
青森県八戸市	67.4	-	-	67.4
岩手県盛岡市	62.7	-	-	62.7
岩手県花巻市	62.9	-	-	62.9
岩手県釜石市	38.6	-	-	38.6
岩手県奥州市	71.1	-	-	71.1
宮城県仙台市	63.7	-	-	63.7
宮城県気仙沼市	39.7	-	-	39.7
宮城県大崎市	64.2	-	-	64.2
宮城県宮城郡松島町	46.8	-	-	46.8
秋田県秋田市	56.1	-	-	56.1
秋田県横手市	51.4	-	-	51.4
秋田県仙北市	26.7	-	-	26.7
山形県山形市	51.5	-	-	51.5
山形県米沢市	70.1	-	-	70.1
山形県鶴岡市	44.0	-	-	44.0
山形県天童市	37.8	-	-	37.8
福島県福島市	62.1	-	-	62.1
福島県会津若松市	58.2	-	-	58.2
福島県郡山市	68.3	-	-	68.3
福島県いわき市	57.5	-	-	57.5
福島県南相馬市	35.8	-	-	35.8
福島県郡山市猪苗代町	24.9	-	-	24.9
茨城県水戸市	67.1	-	-	67.1
茨城県つくば市	54.4	-	-	54.4
茨城県神栖市	52.0	-	-	52.0
栃木県宇都宮市	59.0	-	-	59.0
栃木県日光市	53.4	24.9	37.7	53.6
栃木県那須塩原市	58.3	-	-	58.3
栃木県那須郡那須町	48.4	14.4	-	48.4
群馬県高崎市	51.3	-	-	51.3
群馬県渋川市	70.0	-	-	70.0
群馬県前橋市	63.1	28.9	-	63.1
群馬県吾妻郡草津町	11.8	11.8	-	11.8
群馬県利根郡みなかみ町	38.2	-	-	38.2
埼玉県さいたま市	58.2	-	-	58.2
千葉県千葉市	56.6	-	-	56.6
千葉県館山市	45.3	14.8	-	45.3
千葉県更田市	53.5	-	-	53.5
千葉県成田市	40.6	-	-	40.6
千葉県柏市	53.8	-	-	53.8
千葉県市原市	55.9	-	-	55.9
千葉県鴨川市	51.2	-	-	51.2
千葉県浦安市	71.8	-	-	71.8
千葉県厚総市	46.1	4.5	-	46.1
東京都千代田区	54.8	-	-	54.8
東京都中央区	56.5	-	-	56.5
東京都港区	50.6	-	-	50.6
東京都新宿区	46.5	24.3	-	46.6
東京都文京区	56.7	-	-	56.7
東京都台東区	47.4	37.8	-	47.6
東京都墨田区	45.0	-	-	45.0
東京都江東区	54.4	-	-	54.4
東京都品川区	50.9	-	-	50.9
東京都大田区	61.2	-	-	61.2
東京都渋谷区	64.9	-	-	64.9
東京都豊島区	53.5	-	-	53.5
東京都北区	47.8	-	-	47.8
東京都八王子市	39.3	-	-	39.3
神奈川県横浜市区	67.1	-	-	67.1
神奈川県川崎市	56.0	-	-	56.0
神奈川県相模原市	44.6	-	-	44.6
神奈川県藤沢市	73.4	-	-	73.4
神奈川県足柄下郡箱根町	59.1	15.3	32.1	61.7
神奈川県足柄下郡湯河原町	57.6	-	-	57.6
新潟県新潟市	66.0	-	-	66.0
新潟県長岡市	61.2	-	-	61.2
新潟県新潟市	72.9	-	-	72.9
新潟県新発田市	69.5	-	-	69.5
新潟県村上市	45.8	-	-	45.8
新潟県上越市	24.2	6.9	-	25.3
新潟県佐渡市	18.9	8.6	-	20.0
新潟県南魚沼郡湯沢町	29.6	12.0	-	30.3
新潟県南魚沼郡湯沢町	54.4	-	-	54.4
富山県富山市	54.6	46.2	-	54.6
石川県金沢市	54.6	-	-	54.6
石川県七尾市	38.3	-	-	38.3
石川県加賀市	49.6	-	-	49.6
福井県福井市	68.4	-	-	68.4
福井県あわら市	46.2	-	-	46.2
山梨県甲府市	55.6	-	-	55.6
山梨県富士吉田市	48.5	-	-	48.5
山梨県北杜市	38.7	8.7	-	42.8
山梨県笛吹市	50.1	-	-	50.1
山梨県南都留郡山中湖村	30.0	-	-	30.0
山梨県南都留郡富士河口湖町	30.4	5.3	-	31.7
長野県長野市	61.5	1.8	-	64.5
長野県松本市	48.5	10.3	-	49.6
長野県上田市	55.3	-	-	55.3
長野県諏訪市	57.6	-	-	57.6
長野県伊豆市	0.0	0.0	-	-
長野県大町市	26.8	-	-	26.8
長野県茅野市	28.4	-	-	28.4
長野県千曲市	52.1	-	-	52.1
長野県安曇野市	11.8	11.8	-	-
長野県北佐久郡軽井沢町	37.4	-	-	37.4
長野県下伊那郡阿智村	31.1	-	-	31.1
長野県北安曇郡白馬村	14.5	6.6	9.0	17.9
長野県下高井郡山之内町	21.9	-	-	21.9
長野県下高井郡沢渡温泉村	15.9	15.9	-	-
岐阜県岐阜市	62.6	-	-	62.6
岐阜県高山市	36.4	16.1	30.9	37.7
岐阜県郡上市	26.6	18.0	-	28.0
岐阜県下呂市	55.6	-	-	55.6
静岡県静岡市	62.0	-	-	62.0
静岡県浜松市	57.5	-	-	57.5
静岡県沼津市	61.4	-	-	61.4
静岡県熱海市	58.2	-	-	58.2

参考第1-2表 施設所在地(主な市区町村)、従業者数(3区分) 別客室稼働率 (%)

施設所在地 (主な市区町村)	従業者数(3区分)			客室稼働率
	0~4人 1)	5~9人 1)	10人以上	
静岡県伊東市	53.7	-	56.3	53.7
静岡県焼津市	53.2	-	53.2	53.2
静岡県御殿場市	66.9	-	66.9	66.9
静岡県伊豆市	44.8	-	44.8	44.8
静岡県伊豆の国市	61.1	-	61.1	61.1
静岡県伊豆市	54.0	-	54.0	54.0
愛知県名古屋市中区	57.4	-	57.4	57.4
愛知県豊橋市	64.1	-	64.1	64.1
愛知県豊田市	46.8	-	46.8	46.8
愛知県蒲郡市	49.9	-	49.9	49.9
愛知県知多郡南知多町	49.1	-	49.1	49.1
三重県津市	50.0	-	50.0	50.0
三重県伊勢市	63.8	-	63.8	63.8
三重県鈴鹿市	50.0	-	50.0	50.0
三重県鳥羽市	54.5	-	54.5	54.5
三重県志摩市	48.7	-	48.7	48.7
三重県志摩郡美濃町	63.8	-	63.8	63.8
滋賀県大津市	57.0	-	57.0	57.0
滋賀県彦根市	51.2	-	51.2	51.2
滋賀県長浜市	53.2	-	53.2	53.2
滋賀県高島市	34.7	-	34.7	34.7
京都府京都市	48.2	37.5	49.0	48.2
京都府京都市	46.1	-	46.1	46.1
京都府京丹後市	54.6	-	54.6	54.6
大阪府大阪市	50.2	51.6	50.7	50.2
大阪府堺市	49.5	-	49.5	49.5
大阪府堺市	29.6	-	29.6	29.6
兵庫県神戸市	55.5	-	55.5	55.5
兵庫県姫路市	52.9	-	52.9	52.9
兵庫県本庄市	55.7	-	55.7	55.7
兵庫県豊岡市	53.7	-	53.7	53.7
兵庫県美方郡香美町	25.0	17.1	32.4	25.0
奈良県奈良市	44.5	8.6	44.5	44.5
和歌山県和歌山市	78.7	-	78.7	78.7
和歌山県田辺市	49.4	-	49.4	49.4
和歌山県西牟婁郡白浜町	57.0	-	57.0	57.0
鳥取県鳥取市	58.1	-	58.1	58.1
鳥取県米子市	53.5	-	53.5	53.5
鳥取県東伯郡三朝町	56.3	-	56.3	56.3
島根県松江市	65.3	-	65.3	65.3
島根県浜田市	52.1	-	52.1	52.1
島根県出雲市	74.5	-	74.5	74.5
岡山県岡山市	64.5	-	64.5	64.5
岡山県倉敷市	69.5	-	69.5	69.5
広島県広島市	58.1	-	58.1	58.1
広島県呉市	59.1	-	59.1	59.1
広島県尾道市	68.8	-	68.8	68.8
広島県福山市	72.5	-	72.5	72.5
広島県廿日市市	50.6	-	50.6	50.6
山口県下関市	72.5	-	72.5	72.5
山口県山口市	68.2	-	68.2	68.2
山口県長門市	63.8	-	63.8	63.8
徳島県徳島市	76.0	-	76.0	76.0
香川県高松市	60.8	9.7	63.0	60.8
愛媛県松山市	60.0	-	60.0	60.0
愛媛県今治市	41.2	-	41.2	41.2
高知県高知市	60.2	-	60.2	60.2
福岡県北九州市	59.3	-	59.3	59.3
福岡県福岡市	55.3	18.7	54.5	55.3
佐賀県佐賀市	44.8	-	44.8	44.8
佐賀県唐津市	49.4	-	49.4	49.4
佐賀県野市	55.7	-	55.7	55.7
長崎県長崎市	69.4	-	69.4	69.4
長崎県佐世保市	70.1	-	70.1	70.1
長崎県諫早市	69.4	-	69.4	69.4
長崎県松浦市	2.7	-	2.7	2.7
長崎県対馬市	10.9	-	10.9	10.9
長崎県五島市	15.5	-	15.5	15.5
長崎県雲仙市	44.3	-	44.3	44.3
長崎県南島原市	0.0	-	0.0	0.0
熊本県熊本市	62.0	-	62.0	62.0
熊本県山鹿市	64.0	-	64.0	64.0
熊本県上天草市	60.3	-	60.3	60.3
熊本県阿蘇市	44.9	-	44.9	44.9
熊本県天草市	51.8	-	51.8	51.8
熊本県阿蘇郡南小国町	13.4	-	13.4	13.4
熊本県阿蘇郡南小国町	65.1	-	65.1	65.1
大分県大分市	70.3	-	70.3	70.3
大分県別府市	48.4	-	48.4	48.4
大分県日田市	52.6	-	52.6	52.6
大分県竹田市	34.3	-	34.3	34.3
大分県杵臼市	51.1	22.0	44.6	51.1
宮崎県宮崎市	62.1	-	62.1	62.1
鹿児島県鹿児島市	64.0	-	64.0	64.0
鹿児島県指宿市	45.4	-	45.4	45.4
鹿児島県薩摩川内市	72.0	-	72.0	72.0
鹿児島県霧島市	68.2	-	68.2	68.2
沖縄県那覇市	48.6	-	48.6	48.6
沖縄県石垣市	43.5	30.6	44.4	43.5
沖縄県名護市	45.9	8.5	46.6	45.9
沖縄県宮古島市	39.5	-	39.5	39.5
沖縄県国頭郡今帰仁村	2.9	-	2.9	2.9
沖縄県国頭郡本部町	27.7	-	27.7	27.7
沖縄県国頭郡恩納村	50.7	-	50.7	50.7
沖縄県中頭郡北谷町	64.5	-	64.5	64.5

1) 従業者数10人未満の施設については、標本調査を実施している。
 ※本表は市区町村別、従業者数区分別において10施設以上の回収があったものについて表章している。
 ※本表は、実数から計算した稼働率を表章しており、未回収分を推定した数値ではない。

参考第13表 施設所在地(47区分及び運輸局等)、従業員数(3区分)、宿泊目的割合(2区分)別施設数並びに施設所在地(47区分及び運輸局等)、宿泊施設タイプ(6区分)別施設数(従業員数10人以上の施設)

(施設)

施設所在地(47区分及び運輸局等)	従業員数(3区分)、宿泊目的割合(2区分)										宿泊施設タイプ(6区分)							
	総数 D、2)		10～29人		30～99人		100人以上		旅館	リゾートホテル	ビジネスホテル	シティホテル	簡易宿所	会社・団体の 宿泊所				
	観光目的の 宿泊者が 50%以上	観光目的の 宿泊者が 50%未満	1)	観光目的の 宿泊者が 50%以上	観光目的の 宿泊者が 50%未満	1)	観光目的の 宿泊者が 50%以上	観光目的の 宿泊者が 50%未満										
施設所在地	13,679	7,710	5,940	8,098	4,230	3,850	4,463	2,710	1,750	1,118	780	340	4,030	1,610	5,360	1,220	1,030	430
01北海道	796	400	390	450	190	260	259	150	110	87	70	20	190	120	330	100	40	10
02青森県	157	70	90	99	40	40	30	20	30	7	10	0	60	30	70	10	10	0
03岩手県	201	90	110	113	40	70	81	40	40	21	20	0	90	30	60	20	10	0
04宮城県	244	110	130	143	50	90	40	40	40	6	0	0	80	10	100	10	20	0
05秋田県	171	100	70	111	60	50	54	30	20	6	0	0	80	10	40	10	20	0
06山形県	213	130	80	139	90	50	63	40	20	11	0	0	110	20	50	10	10	0
07福島県	370	200	170	242	120	130	101	60	40	27	20	0	170	40	120	10	20	0
08茨城県	194	60	130	118	30	90	66	30	40	10	0	0	130	0	130	10	0	0
09栃木県	318	210	110	187	120	70	116	80	40	15	10	0	120	60	100	10	10	0
10群馬県	241	160	80	142	90	60	85	60	20	14	10	0	120	30	70	10	10	0
11埼玉県	165	40	130	83	10	70	69	20	50	13	0	0	100	20	100	20	10	0
12千葉県	427	260	170	227	130	100	144	80	60	56	40	0	90	80	150	30	60	20
13東京都	1,075	360	710	634	180	450	297	110	190	144	70	0	40	10	690	220	80	30
14神奈川県	542	310	230	319	180	140	173	100	70	20	30	20	130	80	190	50	30	70
15新潟県	345	220	130	211	130	80	114	80	30	20	10	0	170	40	90	10	20	10
16富山県	130	70	60	66	40	30	54	30	20	8	0	0	50	10	50	10	10	0
17石川県	235	170	60	126	80	50	87	70	10	22	20	0	100	10	70	20	20	0
18福井県	121	80	40	66	40	20	49	30	20	6	10	0	60	10	30	10	10	0
19山梨県	228	170	60	127	90	40	87	70	20	14	10	0	90	50	60	10	10	0
20長野県	601	470	130	398	310	90	182	140	40	21	20	0	270	110	120	10	60	30
21岐阜県	211	140	70	122	80	40	74	50	20	15	10	0	90	30	70	10	10	0
22静岡県	678	440	240	376	220	160	251	190	70	51	40	0	220	140	190	20	40	50
23愛知県	431	150	280	280	80	180	138	50	80	32	20	20	80	20	240	50	30	10
24三重県	258	150	90	141	80	60	94	70	30	23	20	0	100	40	90	10	10	0
25滋賀県	149	80	70	88	40	40	47	30	20	14	10	0	40	30	60	10	20	0
26京都府	706	580	120	468	380	80	194	160	40	44	40	0	210	40	230	90	120	10
27大阪府	528	240	290	293	130	160	172	70	100	63	40	30	30	10	340	110	30	10
28兵庫県	422	260	160	230	130	100	137	80	50	55	40	10	130	60	130	30	40	20
29奈良県	106	90	10	68	60	10	32	30	0	6	10	0	50	10	20	10	10	0
30和歌山県	157	110	50	98	60	40	44	40	10	15	10	0	60	30	40	0	10	0
31鳥取県	102	70	40	56	30	20	42	30	10	4	0	0	50	10	30	10	10	0
32島根県	143	70	70	99	50	50	41	30	20	3	0	0	70	10	60	10	10	0
33岡山県	174	110	105	105	40	61	30	30	40	8	0	0	40	10	80	20	10	0
34広島県	277	110	160	172	60	110	84	40	40	21	10	0	50	20	140	30	30	0
35山口県	156	90	60	87	40	40	58	40	20	11	10	0	60	10	60	10	10	0
36徳島県	81	40	40	53	30	30	25	20	10	3	0	0	30	10	30	10	10	0
37香川県	112	70	50	64	40	40	39	30	20	9	10	0	30	20	40	10	10	0
38愛媛県	139	60	80	80	30	50	46	20	20	13	10	0	50	10	60	10	10	0
39高知県	101	60	50	67	30	20	26	20	10	8	10	0	30	10	40	10	10	0
40福岡県	401	150	250	227	80	150	139	60	80	35	10	20	60	30	220	50	30	10
41佐賀県	110	70	40	71	40	30	33	30	10	6	0	0	60	10	30	10	10	0
42長崎県	206	110	100	120	50	70	68	30	30	18	10	0	50	40	90	20	20	0
43熊本県	288	180	100	178	110	70	95	60	30	15	10	0	140	30	90	10	20	0
44大分県	229	150	80	149	90	60	71	50	20	9	10	0	110	30	70	10	10	0
45宮崎県	124	60	70	79	40	40	38	20	20	7	10	0	30	10	60	10	20	0
46鹿児島県	229	110	120	129	50	80	85	50	40	15	10	0	50	10	90	20	20	0
47沖縄県	387	300	80	214	150	60	118	100	20	55	50	0	10	170	130	40	30	0
運輸局等(再掲)3)																		
北海道運輸局	796	400	390	450	190	260	259	150	110	87	70	20	190	120	330	100	40	10
東北運輸局	1,356	700	660	847	410	440	429	230	200	80	60	20	590	220	450	80	90	30
関東運輸局	3,190	1,560	1,630	1,837	820	1,010	1,037	550	490	316	190	120	670	320	1,500	350	210	150
北陸信越運輸局	1,311	930	380	803	550	250	437	330	100	71	50	20	580	160	340	60	120	50
中部運輸局	1,699	980	720	966	500	470	606	390	220	127	90	30	560	240	620	100	90	80
近畿運輸局	2,068	1,370	690	1,245	810	430	626	410	220	197	150	40	520	180	820	260	230	50
中国運輸局	852	410	440	519	220	300	286	160	120	47	20	20	280	60	360	70	70	10
四国運輸局	433	230	200	264	130	140	136	80	50	33	20	10	140	40	170	30	40	10
九州運輸局	1,587	830	760	953	460	500	529	300	220	105	70	40	490	190	640	120	120	30
沖縄総合事務局	387	300	80	214	150	60	118	100	20	55	50	0	10	170	130	40	30	0

1) 宿泊目的割合不詳を含む。
 2) 宿泊施設タイプ不詳を含む。
 3) 長野県は北陸信越運輸局、福井県は中部運輸局に含まれる。
 ※拡大推計した結果は推計値であるため四捨五入しており、内訳の合計は必ずしも総数と一致しない場合がある(詳細は統計報告書の「統計表を利用する上での注意」を参照)

参考第 1 4 表 施設所在地(47区分及び運輸局等)、従業者数(3区分)、宿泊目的割合(2区分)別延べ宿泊者数
並びに施設所在地(47区分及び運輸局等)、宿泊目的割合(2区分)別外国人延べ宿泊者数(従業者数10人以上の施設)

(人泊)

施設所在地(47区分 及び運輸局等)	従業者数(3区分)、宿泊目的割合(2区分)										うち		宿泊目的割合(2区分)	
	延べ 宿泊者数		10～29人		30～99人		100人以上		外国人延べ 宿泊者数		観光目的の 割合が 50%以上		観光目的の 割合が 50%未満	
	1)	観光目的の 割合が 50%以上	1)	観光目的の 割合が 50%以上	1)	観光目的の 割合が 50%以上	1)	観光目的の 割合が 50%以上	1)	観光目的の 割合が 50%以上	1)	観光目的の 割合が 50%以上	1)	観光目的の 割合が 50%未満
令和3年12月	33,243,950	16,818,430	12,582,760	8,693,140	12,139,960	6,179,660	5,926,950	8,521,230	6,322,890	2,198,340	240,180	91,960	147,630	
01北海道	1,907,970	1,106,320	801,650	239,160	678,290	373,750	304,530	612,170	493,400	118,770	4,940	3,780	1,160	
02青森県	286,070	188,950	207,120	39,530	133,680	27,480	108,130	26,810	21,980	4,840	610	70	540	
03岩手県	303,300	165,950	231,350	26,370	119,110	204,760	102,380	42,060	32,200	9,860	1,030	70	960	
04宮城県	682,230	266,300	415,930	32,140	217,560	279,890	101,240	178,660	132,920	19,710	3,750	660	3,100	
05秋田県	197,370	66,420	130,960	25,590	72,420	34,010	48,380	6,820	6,820	10,160	240	10	230	
06山形県	264,810	107,000	157,820	41,590	76,640	109,120	49,340	59,780	16,060	21,400	1,140	50	1,100	
07福島県	646,410	286,670	359,740	51,500	217,900	227,360	102,890	124,470	132,290	17,360	1,230	40	1,200	
08茨城県	422,630	96,290	326,350	16,410	162,720	207,000	66,300	140,700	36,500	13,570	1,020	20	1,000	
09栃木県	686,780	434,880	251,900	96,420	120,260	199,110	125,960	145,350	139,350	5,680	1,230	230	1,000	
10群馬県	512,880	319,820	193,060	75,670	141,390	207,160	155,490	51,670	88,650	740	740	230	510	
11埼玉県	359,220	57,070	302,150	138,110	5,630	132,480	47,620	116,650	3,820	53,020	1,030	0	1,030	
12千葉県	1,600,720	1,085,410	515,310	134,970	1,308,510	1,229,900	514,640	715,270	1,304,100	142,610	36,580	7,350	29,230	
13東京都	4,297,970	1,697,050	2,576,580	431,110	1,308,510	1,229,900	514,640	715,270	1,304,100	142,610	36,580	7,350	29,230	
14神奈川県	1,506,940	693,560	811,380	187,870	403,480	495,870	223,200	272,670	419,710	282,480	15,590	7,190	8,400	
15新潟県	577,380	266,160	311,220	215,890	162,680	219,320	123,510	95,810	142,170	89,440	1,090	200	890	
16富山県	247,240	86,620	190,620	95,760	79,410	117,480	58,650	61,820	14,620	19,390	700	0	700	
17石川県	594,440	385,080	190,700	247,190	121,360	243,950	171,280	54,010	103,300	15,330	1,260	160	830	
18福井県	228,290	109,180	119,110	64,190	44,400	121,170	46,450	74,720	42,930	490	490	0	490	
19山梨県	364,480	246,270	118,220	47,800	84,270	163,990	131,660	68,420	66,870	1,550	510	450	60	
20長野県	792,400	472,850	319,550	150,780	180,310	323,160	212,790	110,370	138,330	109,280	2,380	1,290	1,080	
21岐阜県	333,530	179,880	173,650	111,140	127,940	69,380	58,150	64,720	60,350	4,370	1,020	360	660	
22静岡県	1,423,900	788,500	635,400	495,970	150,470	345,550	615,550	397,380	218,170	312,380	3,630	300	3,330	
23愛知県	1,289,320	345,610	940,310	675,680	104,350	571,320	413,940	135,930	274,580	199,720	8,270	1,390	6,700	
24三重県	506,760	283,250	182,510	128,380	215,430	126,160	89,280	108,950	102,990	5,960	530	60	480	
25滋賀県	264,420	137,030	127,390	22,680	72,490	80,010	30,230	49,770	84,120	5,120	150	150	430	
26京都府	1,500,110	1,189,150	309,910	193,920	560,610	447,710	112,900	313,720	310,630	3,090	7,940	5,560	2,380	
27大阪府	2,391,730	1,158,400	1,233,330	304,680	452,920	786,530	325,180	461,340	811,730	492,530	25,790	13,320	12,460	
28兵庫県	986,270	504,710	481,560	290,650	69,780	220,870	348,780	163,490	185,290	346,840	2,660	410	2,250	
29奈良県	128,250	114,700	93,560	55,270	44,840	10,430	35,190	32,970	37,790	37,990	980	950	30	
30和歌山県	349,190	253,450	112,090	50,530	130,290	103,640	26,650	106,810	99,270	7,540	410	40	370	
31鳥取県	178,090	83,800	94,290	68,590	60,590	92,320	62,080	30,240	17,190	13,730	140	10	140	
32徳島県	249,830	94,640	155,190	108,690	89,740	123,300	57,850	17,840	17,840	160	680	20	660	
33岡山県	381,640	65,120	316,520	186,570	8,950	177,610	159,750	39,950	119,800	35,320	900	30	880	
34広島県	676,580	194,680	481,900	289,410	59,720	229,690	246,720	76,130	170,590	140,450	4,550	1,460	3,080	
35山口県	300,770	141,440	159,330	115,370	28,460	86,910	41,370	79,930	61,440	44,030	960	50	910	
36徳島県	137,350	56,110	61,240	53,130	45,020	16,910	28,110	24,660	24,660	160	160	0	160	
37香川県	256,140	116,840	139,300	71,800	54,960	114,470	62,280	69,870	47,800	22,060	250	50	190	
38愛媛県	286,800	90,840	195,960	101,560	15,910	85,650	127,370	50,760	76,610	24,170	7,240	0	7,240	
39高知県	168,470	76,140	92,330	91,670	23,270	68,410	41,130	27,690	13,440	35,660	110	10	100	
40福岡県	1,229,390	347,640	881,750	556,580	107,190	449,390	451,290	162,480	288,810	77,970	7,100	1,190	5,910	
41佐賀県	155,330	69,890	85,440	74,740	52,800	64,000	34,200	29,800	16,580	13,740	380	20	360	
42長崎県	509,810	268,080	241,730	177,170	49,600	127,570	218,000	110,790	114,650	111,270	8,080	520	7,570	
43熊本県	500,090	221,490	278,600	182,510	56,410	126,100	245,860	129,740	123,120	71,720	5,700	20	5,680	
44大分県	463,190	219,910	207,370	67,910	139,460	163,320	89,710	73,620	92,500	6,820	500	60	500	
45宮崎県	321,380	116,630	193,750	137,780	112,730	137,780	50,160	76,280	45,460	4,470	490	30	460	
46鹿児島県	500,950	234,080	266,310	179,190	23,500	198,590	92,690	105,900	123,160	117,890	1,280	870	400	
47沖縄県	1,156,140	958,050	198,090	327,260	185,750	141,510	334,080	56,570	494,790	494,790	16,670	15,980	700	
運輸局等(再掲)	1,907,970	1,106,320	801,650	239,160	678,290	373,750	304,530	612,170	493,400	118,770	4,940	3,780	1,160	
北海道運輸局	2,479,190	976,280	1,502,900	1,014,510	216,720	797,790	1,039,090	417,290	621,800	342,270	8,010	880	7,120	
東北運輸局	9,175,630	4,630,340	5,096,950	3,569,570	995,890	2,549,340	3,187,970	1,547,170	1,631,790	3,003,090	2,087,270	915,820	71,640	
関東運輸局	2,211,470	1,210,710	889,750	346,160	563,590	903,920	563,230	322,020	417,800	301,310	5,430	1,650	3,500	
北陸信越運輸局	3,801,810	1,706,400	2,091,990	378,440	1,200,640	1,944,030	775,710	714,890	728,710	552,250	176,450	2,770	11,350	
中部運輸局	5,619,960	3,357,430	2,261,480	1,972,440	959,330	1,012,060	1,941,020	1,102,320	839,080	1,706,120	295,580	38,340	17,920	
近畿運輸局	1,786,910	579,680	1,207,230	768,620	124,080	644,540	763,460	315,940	447,520	254,830	7,230	1,560	5,660	
中国運輸局	848,750	339,920	508,830	332,700	262,140	147,550	180,440	188,060	121,810	7,660	7,660	70	7,000	
四国運輸局	3,680,130	1,501,100	2,167,210	1,511,310	347,580	1,163,180	1,478,750	659,180	808,310	690,060	23,580	2,710	20,880	
九州運輸局	1,156,140	958,050	198,090	327,260	185,750	141,510	334,080	56,570	494,790	494,790	16,670	15,980	700	

1) 宿泊目的割合不詳を含む。
2) 長野県は北陸信越運輸局、福井県は中部運輸局に含まれる。
※ 拡大推計した結果は推計値であるため四捨五入しており、内訳の合計は必ずしも総数と一致しない場合がある(詳細は統計報告書の「統計表を利用する上での注意」を参照)

参考第15表 施設所在地(47区分及び運輸局等)、従業者数(3区分)、宿泊目的割合(2区分)別実宿泊者数
並びに施設所在地(47区分及び運輸局等)、宿泊目的割合(2区分)別外国人実宿泊者数(従業者数10人以上の施設)

施設所在地(47区分 及び運輸局等)	従業者数(3区分)、宿泊目的割合(2区分)										100人以上		うち外国人		宿泊目的割合(2区分)			
	実宿泊者数 1)		10~29人		30~99人		1)		1)		1)		1)		1)		1)	
	観光目的の 宿泊者が 50%以上	観光目的の 宿泊者が 50%未満	観光目的の 宿泊者が 50%以上	観光目的の 宿泊者が 50%未満	観光目的の 宿泊者が 50%以上	観光目的の 宿泊者が 50%未満	観光目的の 宿泊者が 50%以上	観光目的の 宿泊者が 50%未満	観光目的の 宿泊者が 50%以上	観光目的の 宿泊者が 50%未満	観光目的の 宿泊者が 50%以上	観光目的の 宿泊者が 50%未満	観光目的の 宿泊者が 50%以上	観光目的の 宿泊者が 50%未満	観光目的の 宿泊者が 50%以上	観光目的の 宿泊者が 50%未満	観光目的の 宿泊者が 50%以上	観光目的の 宿泊者が 50%未満
令和3年12月	26,434,050	13,568,050	9,627,470	3,119,280	6,490,930	9,908,360	5,275,140	4,603,150	6,898,220	5,173,630	1,724,590	135,010	44,130	90,370	44,130	90,370	44,130	90,370
01北海道	1,385,090	824,970	447,510	175,870	271,640	504,390	294,210	210,180	433,190	354,890	78,300	2,560	1,840	720	1,840	720	1,840	720
02青森県	234,440	79,780	97,040	33,900	63,140	112,810	25,260	87,550	24,580	20,620	400	60	30	380	60	380	60	380
03岩手県	317,440	180,460	115,710	22,860	92,850	94,230	19,890	74,360	21,560	19,890	7,460	410	30	380	410	380	410	380
04宮城県	538,950	247,680	291,270	176,320	148,280	224,150	138,480	130,510	138,480	126,010	12,470	2,310	520	1,790	520	1,790	520	1,790
05秋田県	154,230	54,660	99,570	22,490	53,340	64,240	26,850	37,390	14,150	5,320	8,840	190	10	180	190	180	190	180
06山形県	210,590	94,650	89,030	34,600	54,420	87,470	44,590	42,880	34,090	15,450	18,640	380	20	360	380	360	380	360
07福島県	524,950	252,250	193,940	41,670	152,270	196,280	91,190	105,090	134,710	119,390	15,320	30	850	850	30	850	30	850
08茨城県	335,450	87,730	127,620	13,990	113,610	176,600	61,750	114,850	31,260	11,990	19,270	640	20	630	640	20	630	640
09栃木県	590,600	390,400	200,200	182,080	95,470	276,760	176,440	100,330	131,290	126,880	4,410	890	170	720	890	170	720	890
10群馬県	451,580	295,300	156,290	68,670	111,620	188,590	143,920	44,670	82,700	82,700	620	190	430	430	190	430	190	430
11埼玉県	2,024,100	48,210	92,160	4,530	87,630	319,900	40,370	91,530	48,080	3,300	44,780	560	0	560	0	560	0	560
12千葉県	1,304,400	913,690	390,710	261,020	119,860	141,160	319,830	174,570	145,260	723,550	104,290	28,010	5,010	23,000	5,010	23,000	5,010	23,000
13東京都	3,280,060	1,298,400	1,346,760	324,110	1,006,850	939,820	397,950	541,870	993,480	576,340	417,140	29,390	11,530	17,780	11,530	17,780	11,530	17,780
14神奈川県	1,223,560	602,370	621,190	158,050	306,460	409,370	195,700	213,660	349,690	248,620	101,070	7,100	3,260	3,840	3,260	3,840	3,260	3,840
15新潟県	470,960	235,250	164,740	47,000	117,740	186,720	112,540	74,170	119,500	75,700	43,800	410	100	300	410	300	410	300
16富山県	198,360	80,050	77,370	15,720	61,650	92,810	51,510	41,300	28,190	12,810	15,370	390	0	390	0	390	0	390
17石川県	512,530	338,970	156,760	102,170	97,400	219,480	155,690	47,000	93,830	81,110	12,730	1,020	120	650	1,020	120	650	1,020
18福井県	193,600	101,240	92,360	17,950	32,780	102,910	43,330	59,580	39,960	39,960	0	420	0	420	0	420	0	420
19山梨県	328,400	229,280	111,880	42,160	69,670	150,980	122,920	28,070	65,590	64,210	1,380	450	50	50	450	50	50	450
20長野県	632,660	373,650	259,010	117,410	140,540	272,530	179,640	92,890	102,180	76,600	25,580	1,730	850	870	850	870	850	870
21岐阜県	295,940	159,670	129,940	41,280	88,660	110,000	66,160	66,160	43,840	56,010	3,780	970	760	210	970	760	210	970
22静岡県	1,175,340	700,950	474,390	130,930	240,920	534,730	362,960	171,780	268,760	207,070	61,690	1,810	280	1,540	280	1,540	280	1,540
23愛知県	1,010,790	300,330	707,040	506,660	88,670	417,990	337,800	122,620	211,750	166,330	77,300	4,530	660	3,690	660	3,690	660	3,690
24三重県	428,960	256,180	172,770	144,330	99,740	186,530	118,840	67,690	98,090	92,750	5,350	310	50	260	310	260	310	260
25滋賀県	216,750	120,310	72,860	14,890	53,990	64,690	26,550	38,140	79,200	74,900	280	150	150	150	150	150	150	150
26京都府	1,097,270	666,730	454,990	314,110	139,330	415,810	327,890	87,920	226,970	224,320	2,240	3,780	3,780	1,130	3,780	1,130	3,780	1,130
27大阪府	1,841,000	901,490	599,090	259,660	339,430	598,520	249,770	348,750	643,390	392,060	251,330	15,170	8,150	7,020	8,150	7,020	8,150	7,020
28兵庫県	836,930	463,260	373,670	233,440	167,790	291,310	146,540	144,780	312,180	251,070	61,100	1,390	150	1,240	150	1,240	150	1,240
29奈良県	101,060	91,780	43,210	36,280	6,920	28,350	25,980	2,370	29,510	29,510	760	730	30	30	730	30	30	730
30和歌山県	301,960	226,710	75,250	42,540	49,410	114,030	94,800	19,220	95,980	89,360	6,610	200	30	180	200	30	180	200
31鳥取県	149,860	78,490	50,070	6,760	43,300	82,740	58,130	24,610	17,060	13,600	3,460	80	10	70	80	10	70	80
32島根県	211,630	89,480	122,160	84,200	66,900	109,830	54,570	55,260	17,610	17,610	220	200	200	200	200	200	200	200
33岡山県	301,380	56,950	139,090	8,550	130,530	138,260	37,730	100,520	24,030	10,660	13,370	510	20	490	510	20	490	510
34広島県	559,140	176,560	226,270	49,780	176,490	203,940	72,090	131,850	128,930	54,690	74,240	3,210	1,210	2,000	1,210	2,000	1,210	2,000
35山口県	251,100	131,830	119,270	85,050	61,160	123,810	75,700	48,100	42,250	32,240	10,010	510	20	490	510	20	490	510
36徳島県	109,470	51,860	57,610	13,590	38,820	34,760	15,960	18,790	22,320	22,320	100	0	100	0	100	0	100	0
37香川県	217,300	108,090	109,210	53,300	38,590	100,610	49,730	50,870	63,390	43,640	19,750	180	30	150	180	30	150	180
38愛媛県	237,270	85,170	152,100	14,660	63,290	107,950	47,050	60,900	51,370	23,460	27,910	5,700	0	5,700	0	5,700	0	5,700
39高知県	138,420	67,740	71,310	20,520	50,790	36,840	25,510	11,320	30,270	21,720	8,560	0	0	0	0	0	0	0
40福岡県	969,460	281,950	435,740	85,240	350,500	355,210	132,440	222,770	178,510	64,270	114,240	3,640	870	2,770	3,640	870	2,770	3,640
41佐賀県	126,950	66,760	59,830	20,570	39,260	32,940	18,320	18,320	15,860	13,260	2,600	130	20	110	130	20	110	130
42長崎県	428,940	245,540	183,400	43,230	95,070	184,800	98,610	86,190	105,830	103,700	26,060	3,000	300	2,700	3,000	300	2,700	3,000
43熊本県	424,940	203,350	212,590	52,370	93,200	110,370	102,330	66,670	62,150	40,610	26,060	4,570	20	4,550	20	4,550	20	4,550
44大分県	400,810	225,090	167,390	61,990	105,400	149,150	85,060	64,090	84,260	78,040	6,220	380	50	330	380	50	330	380
45宮崎県	261,630	91,090	113,100	18,210	94,890	120,570	47,300	63,420	21,960	25,380	410	20	390	410	390	410	390	410
46鹿児島県	399,500	201,530	197,360	116,490	113,820	159,130	80,530	78,600	109,650	104,510	5,140	580	330	250	580	330	250	580
47沖縄県	780,300	633,690	146,610	237,280	130,710	106,570	223,040	183,000	40,040	319,980	19,980	2,660	2,330	330	2,660	2,330	330	2,660
運輸局等(再掲)2)	1,385,090	824,970	447,510	175,870	271,640	504,390	294,210	210,180	433,190	354,890	78,300	2,560	1,840	720	1,840	720	1,840	720
北海道運輸局	1,980,570	866,000	1,114,570	747,870	183,570	564,300	375,760	483,570	373,370	306,680	66,690	4,570	670	3,900	670	3,900	670	3,900
東北運輸局	7,786,370	3,865,370	2,766,710	818,450	1,932,600	2,593,330	1,313,620	1,280,230	2,425,640	1,733,300	692,340	67,670	20,570	47,010	20,570	47,010	20,570	47,010
関東運輸局	1,814,500	1,027,910	699,260	282,300	416,960	499,390	255,350	343,700	246,220	246,220	97,480	3,540	1,080	2,220	1,080	2,220	1,080	2,220
北陸信越運輸局	3,104,620	1,518,360	1,582,840	323,420	880,090	1,271,960	7											

参考第 1 6 表 施設所在地(47区分及び運輸局等)、宿泊施設タイプ(6区分)別延べ宿泊者数(従業者数10人以上の施設)並びに施設所在地(47区分及び運輸局等)、宿泊施設タイプ(6区分)別外国人延べ宿泊者数(従業者数10人以上の施設)

施設所在地(47区分 及び運輸局等)	延べ 宿泊者数 (1)						宿泊施設タイプ(6区分)						宿泊施設タイプ(6区分)						(人泊)				
	旅館	リゾート ホテル	ビジネス ホテル	シティ ホテル	簡易宿所	会社・団体の 宿泊所	外国人延べ 宿泊者数 (1)	旅館	リゾート ホテル	ビジネス ホテル	シティ ホテル	簡易宿所	会社・団体の 宿泊所	延べ 宿泊者数 (1)	外国人延べ 宿泊者数 (1)	旅館	リゾート ホテル	ビジネス ホテル		シティ ホテル	簡易宿所	会社・団体の 宿泊所	
令和3年12月	33,243,950	5,107,980	16,461,930	5,810,890	602,560	234,350	240,180	2,750	23,170	122,330	86,810	4,120	830	1,907,970	277,400	277,400	277,400	277,400	277,400	277,400	277,400	277,400	
01北海道	1,907,970	252,950	928,110	427,820	15,960	5,720	4,940	190	1,130	2,730	680	200	0	296,070	57,510	57,510	57,510	57,510	57,510	57,510	57,510	57,510	
02青森県	392,300	99,420	73,680	48,920	6,840	770	610	10	10	500	100	10	0	09,440	1,030	1,030	1,030	1,030	1,030	1,030	1,030	1,030	
03岩手県	682,230	173,060	363,040	57,790	21,430	2,260	3,750	20	330	860	2,500	40	0	04,500	240	240	240	240	240	240	240	240	
04宮城県	264,810	100,990	12,840	24,650	4,810	9,190	1,140	70	20	290	160	0	710	06,410	1,140	1,140	1,140	1,140	1,140	1,140	1,140	1,140	
06山形県	646,410	183,850	123,550	300,580	3,460	7,990	1,230	20	20	1,110	40	0	50	07,640	1,230	1,230	1,230	1,230	1,230	1,230	1,230	1,230	
07福島県	422,630	75,380	300,900	34,350	1,390	2,550	1,020	0	0	960	60	0	0	08,460	1,020	1,020	1,020	1,020	1,020	1,020	1,020	1,020	
09茨城県	686,780	212,300	204,660	17,680	3,960	8,900	1,230	20	140	1,060	10	0	0	10,460	1,230	1,230	1,230	1,230	1,230	1,230	1,230	1,230	
10群馬県	512,880	246,700	59,540	185,480	5,610	2,800	740	220	0	890	140	0	0	11,710	740	740	740	740	740	740	740	740	
11埼玉県	359,220	16,520	14,310	237,280	85,010	5,270	820	0	0	890	140	0	0	12,410	820	820	820	820	820	820	820	820	
12千葉県	1,600,720	120,390	869,750	408,210	36,170	10,280	36,580	60	1,530	11,030	23,910	50	0	13,490	36,580	36,580	36,580	36,580	36,580	36,580	36,580	36,580	
13東京都	4,297,970	54,290	2,607,950	1,495,510	98,120	26,420	57,220	130	1,900	25,060	30,630	1,160	50	14,970	57,220	57,220	57,220	57,220	57,220	57,220	57,220	57,220	
14神奈川県	1,506,940	162,230	202,310	753,860	335,720	15,650	37,180	15,590	1,890	6,590	6,570	90	0	15,650	37,180	37,180	37,180	37,180	37,180	37,180	37,180	37,180	
15新潟県	577,350	179,660	84,580	257,460	44,950	4,680	1,090	70	80	580	360	0	0	16,410	1,090	1,090	1,090	1,090	1,090	1,090	1,090	1,090	
16富山県	247,240	59,380	12,220	148,500	25,170	790	700	0	0	1,180	110	0	0	17,410	700	700	700	700	700	700	700	700	
17石川県	594,440	172,330	28,050	277,470	107,190	8,280	1,260	10	0	800	330	120	0	18,110	1,260	1,260	1,260	1,260	1,260	1,260	1,260	1,260	
18福井県	228,290	94,850	9,480	106,980	14,800	2,180	490	0	0	420	70	0	0	19,290	490	490	490	490	490	490	490	490	
19山梨県	364,480	127,470	98,040	120,220	6,260	9,660	2,830	110	160	200	0	40	0	20,110	2,830	2,830	2,830	2,830	2,830	2,830	2,830	2,830	
20長野県	792,400	214,680	305,340	43,120	19,050	14,300	2,380	400	750	1,000	210	20	0	21,480	2,380	2,380	2,380	2,380	2,380	2,380	2,380	2,380	
21岐阜県	353,530	99,880	52,190	173,480	16,380	4,650	1,380	70	0	1,230	80	0	0	22,570	1,380	1,380	1,380	1,380	1,380	1,380	1,380	1,380	
22静岡県	348,060	348,580	369,580	575,960	85,040	21,170	23,090	230	350	3,200	60	90	0	23,630	23,090	23,090	23,090	23,090	23,090	23,090	23,090	23,090	
23愛知県	1,289,330	86,080	78,470	872,830	220,530	7,800	8,270	90	350	5,500	2,140	10	0	24,800	8,270	8,270	8,270	8,270	8,270	8,270	8,270	8,270	
24三重県	506,760	137,750	108,700	242,830	15,740	290	530	10	50	460	10	0	0	25,930	530	530	530	530	530	530	530	530	
25滋賀県	264,420	42,620	53,100	121,640	39,540	5,730	570	0	70	500	0	0	0	26,500	570	570	570	570	570	570	570	570	
26京都府	1,500,110	182,050	83,770	768,160	367,580	10,700	7,940	60	110	4,140	2,640	970	10	16,410	7,940	7,940	7,940	7,940	7,940	7,940	7,940	7,940	
27大阪府	2,391,730	29,840	247,440	1,262,560	801,240	47,720	25,790	140	690	13,070	11,220	800	0	27,930	25,790	25,790	25,790	25,790	25,790	25,790	25,790	25,790	
28兵庫県	986,270	196,340	370,220	204,100	11,510	16,220	2,660	10	10	2,160	350	0	0	28,050	2,660	2,660	2,660	2,660	2,660	2,660	2,660	2,660	
29奈良県	128,250	32,630	19,860	27,250	45,960	2,540	980	70	10	100	800	0	0	29,130	980	980	980	980	980	980	980	980	
30和歌山県	349,190	122,160	107,330	90,820	10,620	3,470	410	20	20	330	40	0	0	30,240	410	410	410	410	410	410	410	410	
31鳥取県	178,090	79,120	7,140	65,970	24,470	1,390	140	10	10	60	80	0	0	31,350	140	140	140	140	140	140	140	140	
32島根県	249,830	80,760	3,040	146,130	19,030	470	680	0	0	630	50	0	0	32,420	680	680	680	680	680	680	680	680	
33岡山県	381,640	43,660	8,720	254,330	61,820	12,890	900	0	0	860	40	0	0	33,510	900	900	900	900	900	900	900	900	
34広島県	676,580	59,790	66,870	425,890	104,080	16,440	4,550	10	30	3,630	870	0	0	34,600	4,550	4,550	4,550	4,550	4,550	4,550	4,550	4,550	
35山口県	300,770	94,020	17,400	165,080	20,530	2,940	960	10	0	940	20	0	0	35,770	960	960	960	960	960	960	960	960	
36徳島県	256,140	57,240	49,030	104,000	43,880	1,860	250	0	10	220	0	0	0	36,140	250	250	250	250	250	250	250	250	
37香川県	286,800	74,000	5,550	162,160	41,430	2,960	690	0	0	7,160	80	0	0	37,140	690	690	690	690	690	690	690	690	
38愛媛県	168,470	37,030	13,620	89,440	25,090	3,290	110	0	0	1,100	0	0	0	38,560	110	110	110	110	110	110	110	110	
39高知県	1,229,390	48,060	76,090	824,250	246,280	23,070	11,630	0	40	6,110	920	20	10	39,650	11,630	11,630	11,630	11,630	11,630	11,630	11,630	11,630	
40福岡県	1,553,350	171,350	103,970	71,140	12,640	3,230	380	10	0	320	50	0	0	40,740	380	380	380	380	380	380	380	380	
41佐賀県	509,810	53,600	171,260	126,490	62,490	1,440	8,080	10	170	7,750	130	20	0	41,810	8,080	8,080	8,080	8,080	8,080	8,080	8,080	8,080	
42長崎県	500,090	119,370	75,040	251,080	48,570	5,490	5,700	10	0	5,610	80	0	0	42,090	5,700	5,700	5,700	5,700	5,700	5,700	5,700	5,700	
43熊本県	463,190	103,990	128,170	202,510	23,990	3,330	1,200	20	40	480	10	0	0	43,190	1,200	1,200	1,200	1,200	1,200	1,200	1,200	1,200	
44大分県	321,380	33,670	65,810	186,350	26,100	9,400	50	0	10	460	20	0	0	44,380	50	50	50	50	50	50	50	50	
45宮崎県	500,950	87,470	76,840	253,300	75,840	7,070	440	0	30	420	30	420	0	45,950	440	440	440	440	440	440	440	440	
46鹿児島県	1,156,140	4,950	653,950	340,050	138,840	17,070	16,670	140	14,900	630	980	20	0	46,140	16,670	16,670	16,670	16,670	16,670	16,670	16,670	16,670	16,670
47沖縄県	1,907,970	277,400	252,950	928,110	427,820	15,960	4,940	190	1,130	2,730	680	200	0	1,907,970	4,940	4,940	4,940	4,940	4,940	4,940	4,940	4,940	
北海道運輸局	2,479,190	672,000	295,610	1,248,630	204,200	38,540	20,210	170	430	3,590	3,000	50	760	2,479,190	20,210	20,210	20,210	20,210	20,210	20,210	20,210	20,210	
東北運輸局	9,719,630	1,015,290	4,833,180	2,143,190	175,830	91,790	113,910	990	3,910	46,290	61,330	1,340	50	9,719,630	113,910	113,910							

参考第18表 施設所在地(47区分及び運輸局等)、従業員数(3区分)、宿泊目的割合(2区分)別定員稼働率
並びに施設所在地(47区分及び運輸局等)、宿泊施設タイプ(6区分)別定員稼働率(従業員数10人以上の施設)

施設所在地(47区分 及び運輸局等)	従業員数(3区分)、宿泊目的割合(2区分)				宿泊施設タイプ(6区分)						会社・団体の 宿泊所					
	定員稼働率 1)、2)	10~29人		30~99人		100人以上		旅館	リゾート ホテル	ビジネス ホテル		シティ ホテル	簡易宿所			
		観光目的の 宿泊者が 50%未満	観光目的の 宿泊者が 50%以上	観光目的の 宿泊者が 50%未満	観光目的の 宿泊者が 50%以上	観光目的の 宿泊者が 50%未満	観光目的の 宿泊者が 50%以上									
令和3年12月	37.4	32.1	36.4	44.2	37.8	32.4	45.7	38.6	37.1	43.9	27.3	33.5	45.7	41.7	16.7	15.1
01北海道	31.6	28.4	32.8	35.4	30.8	25.5	41.3	31.4	30.4	38.1	21.5	20.6	41.6	37.3	18.5	9.5
02青森県	39.0	26.7	40.8	48.5	39.0	21.7	48.9	31.7	30.1	41.9	26.5	13.7	51.1	42.8	8.9	-
03岩手県	33.2	23.4	37.9	45.1	33.7	26.1	47.8	21.9	18.4	58.0	24.4	21.7	52.3	53.1	23.4	25.2
04宮城県	40.8	31.9	49.6	48.6	42.6	32.4	51.8	36.6	35.8	42.5	32.4	31.7	52.5	42.0	23.7	14.5
05秋田県	28.3	16.2	28.5	40.2	27.4	16.3	52.7	32.7	17.7	76.4	17.2	21.9	50.1	46.7	8.1	0.0
06山形県	27.4	18.1	25.0	38.4	30.0	20.7	47.4	28.5	20.1	41.7	20.5	15.4	46.2	43.1	0.9	31.9
07福島県	32.9	45.8	32.4	43.6	33.2	23.1	52.1	33.2	32.5	37.9	21.7	28.7	52.5	67.5	7.3	25.5
08茨城県	41.2	26.8	37.6	46.3	44.1	32.1	53.5	44.8	47.8	43.2	24.4	55.1	48.9	45.2	16.2	68.0
09栃木県	37.0	33.2	47.2	47.2	36.6	33.0	44.3	41.4	41.5	40.4	31.2	36.8	45.6	49.5	25.2	30.2
10群馬県	37.0	31.5	46.5	73.6	33.2	34.9	29.0	30.1	30.1	-	31.4	30.7	58.4	40.6	18.2	10.7
11埼玉県	43.9	27.9	47.0	50.8	39.6	29.0	46.5	51.8	54.0	51.6	26.4	25.9	47.9	49.1	28.9	5.5
12千葉県	38.6	39.8	34.9	42.5	34.6	31.2	39.8	42.5	47.1	28.1	24.6	48.6	35.3	34.8	17.9	17.7
13東京都	40.8	38.5	42.4	43.9	40.7	43.0	41.7	36.0	34.9	37.7	37.6	37.3	44.3	37.3	36.7	17.9
14神奈川県	45.7	41.1	50.4	49.8	45.3	42.2	48.2	47.0	43.0	58.1	34.2	47.5	53.9	46.2	17.3	20.2
15新潟県	32.0	22.3	33.3	50.7	29.8	22.7	50.0	33.7	27.7	53.6	24.1	20.5	54.9	51.1	9.1	20.3
16富山県	34.5	24.9	32.6	45.3	36.4	31.9	41.7	34.1	26.2	44.2	27.1	29.1	44.0	42.7	1.6	11.7
17石川県	36.4	34.5	38.3	42.5	34.2	33.7	35.6	37.8	35.7	57.3	28.7	28.4	45.5	48.7	9.2	8.1
18福井県	36.3	26.4	33.4	54.5	36.0	23.0	55.8	42.9	42.9	-	28.3	22.4	58.4	36.7	7.9	-
19山梨県	26.8	23.9	25.2	47.3	25.4	26.6	21.6	36.1	35.7	83.3	21.2	29.1	36.5	44.0	14.6	25.7
20長野県	25.3	19.5	22.5	43.9	28.6	23.8	48.3	25.9	23.2	46.3	19.4	20.0	47.6	47.4	10.7	10.5
21岐阜県	32.6	23.3	34.6	58.4	32.6	25.0	51.3	34.2	27.9	53.6	23.3	27.3	51.2	52.6	11.2	13.8
22静岡県	37.9	31.9	49.5	48.7	40.0	35.2	43.0	34.2	32.1	43.4	34.8	30.9	54.4	44.0	16.3	13.4
23愛知県	41.9	33.9	45.2	48.2	39.6	38.9	41.0	37.1	30.5	48.8	25.5	33.1	47.1	45.1	17.5	20.9
24三重県	40.4	32.9	43.5	59.3	42.6	37.1	53.6	33.1	32.5	49.9	30.3	32.7	59.9	60.4	2.8	5.7
25滋賀県	34.5	28.1	31.4	42.0	37.3	25.8	51.1	36.0	34.9	74.8	24.0	34.6	49.2	41.6	8.5	6.8
26京都府	31.8	36.0	22.1	18.0	38.3	39.1	35.5	41.5	41.5	40.4	29.6	32.2	30.7	41.6	21.2	27.7
27大阪府	39.4	39.3	34.8	33.3	37.1	37.0	37.2	48.6	47.2	51.0	31.8	56.1	37.9	40.0	28.6	8.9
28兵庫県	39.4	34.7	33.5	45.2	41.6	37.2	46.3	43.5	42.7	50.6	36.5	37.8	48.9	51.0	7.1	11.9
29奈良県	27.0	25.0	20.1	18.2	19.8	20.6	14.0	14.0	47.1	-	19.2	48.0	21.3	36.1	3.8	-
30和歌山県	37.1	54.3	33.3	57.9	42.2	41.6	44.8	36.1	34.8	71.7	32.0	36.5	54.2	69.6	20.7	30.1
31鳥取県	32.9	23.0	33.6	54.8	34.0	29.2	51.3	39.2	37.4	45.9	25.9	17.2	45.5	65.1	10.6	-
32島根県	41.5	30.8	37.5	47.1	46.1	35.6	62.3	39.8	39.8	-	29.1	28.2	53.6	57.1	6.9	19.2
33岡山県	43.0	23.3	43.6	50.1	41.5	25.4	52.7	46.8	33.8	69.8	22.9	22.5	51.9	55.2	25.0	4.3
34広島県	43.1	33.4	36.4	43.0	47.4	34.2	57.6	55.0	58.0	53.0	30.1	49.2	51.1	52.2	9.6	10.9
35山口県	43.4	35.6	41.4	52.4	46.8	40.7	58.2	39.2	37.4	45.9	34.2	38.1	59.1	46.2	9.3	4.8
36徳島県	36.9	25.4	33.8	52.8	44.1	32.8	55.8	35.5	35.5	-	28.0	32.1	55.9	50.2	4.8	3.7
37香川県	37.4	29.9	27.9	39.9	44.6	36.0	55.6	41.0	37.9	50.0	30.6	35.7	46.2	54.6	3.5	6.2
38愛媛県	43.2	33.0	42.3	46.6	44.4	33.9	55.9	42.3	35.3	49.3	33.5	36.3	52.2	48.1	12.8	8.8
39高知県	34.6	28.1	35.2	41.3	29.6	25.5	44.2	40.7	37.0	53.5	23.7	20.7	49.7	42.9	12.5	-
40福岡県	43.8	35.2	43.3	47.7	44.1	38.6	47.8	44.6	35.0	52.5	31.7	32.7	47.7	48.8	17.5	20.6
41佐賀県	36.2	28.8	33.9	39.4	43.8	32.7	71.4	26.7	26.3	28.8	29.9	24.2	54.6	48.4	13.9	0.0
42長崎県	45.8	39.4	41.7	51.8	47.4	38.2	61.8	50.1	50.5	40.3	23.5	49.3	58.4	52.6	20.5	5.5
43熊本県	38.6	30.5	38.0	45.8	38.9	31.5	50.7	39.6	32.0	59.9	29.1	30.2	51.5	55.8	12.8	3.0
44大分県	42.6	36.8	43.3	55.9	40.2	33.3	57.4	45.9	44.3	82.2	33.3	39.6	52.5	53.0	27.5	16.6
45宮崎県	48.8	42.2	57.9	43.1	54.2	54.2	67.5	52.9	55.4	36.1	34.6	44.7	59.9	62.3	15.8	1.9
46鹿児島県	45.7	39.9	42.6	51.2	45.5	38.8	53.5	51.5	50.9	68.1	35.8	35.8	57.8	55.4	12.4	7.3
47沖縄県	32.9	39.1	31.4	40.2	30.5	29.5	36.8	36.0	36.0	-	20.7	31.8	37.8	32.2	19.3	10.7
運輸局等(再掲)3)																
北海道運輸局	31.6	28.4	32.8	35.4	30.8	25.5	41.3	31.4	30.4	38.1	21.5	20.6	41.6	37.3	18.5	9.5
東北運輸局	34.2	24.2	34.3	44.7	35.1	24.2	50.2	32.0	29.9	45.0	23.8	25.1	51.4	47.5	13.0	24.2
関東運輸局	39.9	36.3	43.9	47.4	38.9	34.2	44.4	39.4	38.8	38.5	28.6	42.5	45.3	38.9	25.1	19.3
北陸信越運輸局	30.3	23.8	29.1	45.6	31.2	26.6	44.7	31.5	27.5	50.3	23.4	20.9	48.1	45.1	8.9	11.6
中部運輸局	38.8	30.8	49.1	50.4	39.1	26.6	47.9	34.5	32.0	46.2	30.0	31.0	51.4	45.2	14.7	13.7
近畿運輸局	36.2	37.2	30.1	32.1	37.9	36.9	39.3	44.3	42.7	51.3	30.7	41.5	37.0	41.7	17.9	14.3
中国運輸局	41.6	30.0	38.5	47.6	43.7	33.2	56.4	46.0	41.0	54.1	28.7	37.9	52.3	53.9	12.5	8.8
四国運輸局	38.5	29.4	34.7	44.6	41.8	32.4	54.7	40.5	36.7	50.2	29.6	31.5	50.6	51.6	7.2	5.0
九州運輸局	43.4	36.1	41.7	48.5	44.0	36.5	53.6	45.9	43.6	53.0	30.8	38.8	52.1	51.6	16.1	11.9
沖縄総合事務局	32.9	32.0	31.4	40.2	30.5	29.5	36.8	36.0	36.0	-	20.7	31.8	37.8	32.2	19.3	10.7

1) 宿泊目的割合不詳を含む。

2) 宿泊施設タイプ不詳を含む。

3) 長野県は北陸信越運輸局、福井県は中部運輸局に含まれる。

参考第19表 施設所在地(47区分及び運輸局等)、従業員数(3区分)、宿泊目的割合(2区分)別利用客室数並びに施設タイプ(6区分)別利用客室数(従業員数10人以上の施設)

施設所在地(47区分及び運輸局等)	従業員数(3区分)、宿泊目的割合(2区分)										宿泊施設タイプ(6区分)					
	利用客室数 D、2)		10~29人		30~99人		100人以上		旅館	リゾート ホテル	ビジネス ホテル	シティ ホテル	簡易宿所	会社・団体の 宿泊所		
	観光目的の 宿泊者が 50%以上	観光目的の 宿泊者が 50%未満	観光目的の 宿泊者が 50%以上	観光目的の 宿泊者が 50%未満	観光目的の 宿泊者が 50%以上	観光目的の 宿泊者が 50%未満	観光目的の 宿泊者が 50%以上	観光目的の 宿泊者が 50%未満								
令和3年12月	21,696,890	8,103,810	13,361,310	9,293,550	2,109,780	7,165,110	7,925,270	3,049,690	4,862,470	1,533,730	2,046,130	2,184,840	13,236,980	3,764,420	343,150	118,720
01北海道	1,265,260	623,720	641,540	472,060	161,320	310,740	452,280	210,780	102,780	89,300	128,970	116,950	729,500	277,030	10,420	2,390
02北海道	641,540	310,740	330,800	240,520	81,870	148,650	209,990	102,780	50,990	3,800	25,570	116,950	175,360	88,680	—	—
03岩手県	270,600	69,480	201,120	115,610	13,110	102,490	136,140	44,580	91,560	7,070	45,350	32,410	148,310	39,670	4,410	460
04宮城県	454,040	114,000	340,040	194,100	15,760	178,340	196,780	48,060	148,690	13,010	67,890	26,250	298,690	41,200	19,010	990
05秋田県	145,120	30,620	114,490	76,800	11,590	65,210	57,930	15,230	42,710	6,570	26,950	6,660	99,590	16,260	1,680	0
06山形県	181,730	45,850	135,880	85,580	18,590	66,860	71,500	21,110	50,390	18,630	45,370	6,410	102,110	20,220	2,200	7,410
07福島県	424,890	116,340	308,550	211,990	23,140	188,850	242,120	108,760	62,020	51,080	78,690	49,210	2,010,560	23,100	1,000	5,780
08茨城県	376,460	165,670	210,790	136,590	36,180	100,410	185,380	79,600	105,780	4,610	79,790	77,310	201,310	27,080	290	940
09栃木県	299,860	131,590	168,270	108,080	16,840	91,240	124,240	33,530	90,710	—	96,040	26,630	163,710	14,390	1,080	2,580
10群馬県	282,360	29,680	252,680	113,650	2,280	111,370	128,040	103,100	40,670	38,210	6,790	6,390	204,220	60,480	4,200	280
11埼玉県	885,630	473,190	412,440	228,460	65,960	162,500	235,440	94,180	141,260	108,680	48,240	367,730	329,430	121,210	4,410	4,610
12千葉県	3,085,380	1,078,690	1,988,850	1,345,290	282,160	1,063,130	913,850	340,910	572,940	370,630	33,270	7,770	2,010,560	931,730	80,420	21,670
13東京都	966,270	341,580	624,690	406,510	98,070	308,440	326,050	104,720	221,330	94,920	68,270	91,930	577,000	198,290	13,660	16,500
14神奈川県	378,980	109,590	269,390	163,100	23,630	139,470	139,190	53,140	86,060	43,870	75,820	34,080	226,380	36,800	3,700	2,190
15新潟県	180,760	40,130	140,640	77,290	6,400	70,890	80,900	26,550	54,350	15,400	24,240	5,060	131,280	19,390	190	590
16富山県	348,710	183,760	164,950	113,650	17,590	96,060	132,380	66,580	65,800	9,860	61,280	13,090	208,910	61,190	3,590	550
17石川県	143,300	38,810	104,490	47,210	7,750	39,460	84,640	19,610	65,030	11,450	32,650	4,540	95,360	10,100	650	—
18福井県	203,400	104,950	98,450	92,770	22,580	70,190	81,980	54,800	27,180	1,080	49,390	45,100	101,610	3,830	2,380	1,090
19山梨県	464,750	197,610	267,140	121,450	29,450	92,000	184,110	92,050	92,060	21,040	87,890	77,750	257,680	32,460	4,050	2,780
20長野県	230,770	79,940	150,820	121,450	29,450	92,000	81,450	29,450	52,000	2,300	41,930	21,520	100,220	12,110	2,190	2,780
21岐阜県	858,550	335,910	522,630	372,720	67,680	305,040	354,920	172,940	181,980	95,290	145,910	152,930	483,160	61,490	7,130	8,660
22静岡県	954,340	126,780	827,560	537,510	66,760	470,740	598,960	171,920	224,380	63,980	31,360	31,050	118,440	151,670	14,720	4,440
23愛知県	313,760	126,780	187,030	187,030	28,140	108,990	132,370	58,690	73,680	4,360	53,180	48,080	199,710	11,980	120	690
24三重県	167,560	61,720	105,840	70,860	11,380	59,480	57,380	14,500	42,870	3,490	15,740	24,060	102,820	22,710	1,950	280
25滋賀県	886,830	644,440	242,030	392,280	240,960	150,960	324,600	235,140	89,460	168,390	55,090	37,780	536,860	206,770	44,850	5,470
26京都府	1,571,450	650,140	921,310	568,310	209,550	358,760	559,720	204,340	355,380	207,170	10,860	95,100	932,530	494,820	37,080	1,060
27大阪府	595,420	222,640	372,780	199,860	26,600	173,260	224,260	76,010	148,260	51,270	74,880	80,350	297,200	130,550	3,290	9,160
28兵庫県	73,210	62,460	10,750	10,760	3,320	7,440	19,800	2,520	17,280	20,090	13,040	10,150	21,700	27,410	920	—
29奈良県	109,310	33,500	75,810	76,340	22,120	54,220	64,610	21,900	42,710	5,450	50,710	45,520	77,210	8,250	5,530	1,260
30和歌山県	176,700	45,090	131,610	86,790	9,650	77,150	82,810	28,350	54,460	2,630	31,940	3,230	55,400	17,990	750	—
31徳島県	288,240	29,610	258,630	151,110	3,630	147,470	115,420	16,870	98,550	9,110	19,330	4,250	125,840	40,820	7,780	220
32岡山県	460,970	371,370	89,600	221,780	29,890	191,890	159,290	32,140	127,150	27,560	22,640	28,570	332,290	68,050	6,330	3,090
33広島県	202,690	66,360	136,330	87,450	15,650	71,800	92,140	36,720	55,420	23,110	38,240	6,830	141,110	15,330	870	300
34山口県	36,160	120,670	195,480	130,330	24,680	105,650	132,920	45,710	87,220	2,610	22,320	73,550	176,020	40,380	3,390	490
35徳島県	155,690	47,820	107,870	54,220	8,320	45,900	69,790	23,110	46,680	16,390	10,360	7,460	57,400	12,050	450	400
36香川県	201,700	38,840	162,860	80,990	8,780	72,210	85,740	21,340	64,400	8,720	23,010	18,250	82,990	30,680	720	40
37愛媛県	119,140	42,790	76,350	70,680	14,900	55,780	23,770	13,980	11,800	8,170	17,720	6,150	75,330	17,970	1,980	—
38高知県	905,740	197,450	708,300	432,590	61,350	371,240	329,870	96,000	233,870	103,180	19,710	35,250	666,710	167,940	11,760	4,370
39福岡県	102,450	30,310	72,130	56,070	9,740	46,330	37,800	13,960	23,840	1,970	23,320	6,410	61,550	8,500	2,660	0
40佐賀県	316,160	120,670	195,480	130,330	24,680	105,650	132,920	45,710	87,220	2,610	22,320	73,550	176,020	40,380	3,390	490
42長崎県	325,460	100,170	225,290	130,620	26,540	104,080	157,740	56,300	101,440	17,330	49,560	32,300	206,660	33,700	3,080	170
43熊本県	286,170	95,440	190,730	152,810	31,800	121,010	101,200	35,740	65,460	4,250	40,810	47,610	176,480	19,480	1,320	460
44大分県	213,940	52,360	159,630	98,430	6,790	91,640	91,740	23,530	64,260	3,740	16,430	23,890	153,600	17,890	2,130	10
45宮崎県	336,290	116,760	219,680	129,420	13,930	115,490	129,420	40,620	88,800	62,210	37,050	36,010	209,900	49,910	3,220	200
46鹿児島県	663,880	507,500	156,380	232,390	121,000	111,390	201,160	156,160	44,990	230,340	2,590	302,410	261,630	86,780	10,160	320
47沖縄県	1,265,260	623,720	641,540	472,060	161,320	310,740	452,280	210,780	102,780	89,300	128,970	116,950	729,500	277,030	10,420	2,390
北海道運輸局	1,700,370	423,620	1,276,750	791,280	107,650	689,630	716,720	183,620	533,100	192,370	289,760	124,010	1,086,160	158,810	26,990	14,630
東北運輸局	6,421,710	2,365,440	4,056,270	2,691,830	551,480	2,145,350	2,145,350	1,026,370	1,336,510	637,250	419,710	429,710	3,847,960	1,368,210	118,330	48,690
関東運輸局	1,371,200	531,080	840,120	628,610	162,640	465,970	536,580	250,600	277,480	117,850	249,240	129,990	824,250	149,840	11,530	8,350
中部運輸局	2,500,720	773,980	1,726,740	1,201,030	195,270	1,005,760	952,320	352,620	592,070	347,350	304,300	258,120	1,646,900	247,510	24,810	16,570
近畿運輸局	3,482,960	1,748,310	1,734,650	1,340,990	535,710	804,910	1,250,370	589,980	660,380	891,610	622,610	292,980	1,968,330	890,500	93,610	17,220
中国運輸局	1,237,920	264,160	973,760	598,560	62,150	536,410	499,340	139,930	360,670	63,250	148,020	45,060	868,620	156,470	3,980	3,980
四国運輸局	564,660	152,840	411,820	253,370	37,730	215,640	211,530	65,650	145,870	50,310	81,010	34,490	352,680	91,630	3,980	860
九州運輸局	2,486,210	713,160	1,773,050	1,141,270	174,830	966,000	980,700	313,860	664,890	384,240	229,480	255,020	1,650,930	337,800	27,550	5,710
沖縄総合事務局	663,880	507,500	156,380	232,390	121,000											

参考第20表 施設所在地(47区分及び運輸局等)、従業員数(3区分)、宿泊目的割合(2区分)別客室稼働率
並びに施設タイプ(6区分)別客室稼働率(従業員数10人以上の施設)

施設所在地(47区分 及び運輸局等)	従業員数(3区分)、宿泊目的割合(2区分)				宿泊施設タイプ(6区分)						会社・団体の 宿泊所						
	10~29人		30~99人		1)	100人以上		旅館	リゾート ホテル	ビジネス ホテル		シティ ホテル	簡易宿所				
	観光目的の 宿泊者が 50%以上	観光目的の 宿泊者が 50%未満	観光目的の 宿泊者が 50%以上	観光目的の 宿泊者が 50%未満		観光目的の 宿泊者が 50%以上	観光目的の 宿泊者が 50%未満										
令和3年12月	54.1	48.4	58.3	55.0	43.8	59.5	54.1	52.4	51.1	55.7	46.7	45.9	59.0	54.5	31.8	23.2	
01北海道	46.8	42.0	53.1	50.6	47.4	52.6	46.5	42.7	41.8	48.1	36.8	27.3	56.0	48.2	27.2	20.7	
02青森県	58.4	43.6	64.2	61.5	57.7	62.8	58.7	40.0	36.2	53.6	43.7	15.8	67.0	57.8	11.4	-	
03岩手県	55.9	41.3	63.7	63.7	47.7	62.9	56.4	35.9	27.0	79.1	45.4	37.9	64.4	70.4	38.9	47.5	
04宮城県	57.4	50.4	60.2	56.2	36.8	59.0	52.4	56.2	54.8	62.6	55.2	42.7	61.3	55.4	45.4	28.1	
05秋田県	49.7	28.2	49.4	51.4	31.3	58.0	26.1	48.8	29.1	80.0	30.3	37.6	64.9	49.9	19.3	0.0	
06山形県	49.3	34.8	57.4	47.2	29.3	56.8	51.9	49.5	41.7	52.8	40.6	28.7	57.0	55.8	3.6	55.7	
07福島県	52.6	40.2	59.6	52.2	30.7	57.1	55.4	48.1	45.5	66.0	39.4	38.1	63.5	73.3	18.5	27.7	
08茨城県	60.0	50.9	61.6	58.3	34.8	62.3	57.6	57.2	57.4	57.2	49.5	70.6	61.7	59.9	16.7	72.2	
09栃木県	55.1	48.5	61.8	55.4	36.4	65.4	50.5	58.8	58.8	43.1	52.9	47.1	68.9	54.6	27.7	41.2	
10群馬県	58.4	51.3	65.4	69.2	46.9	68.9	41.4	47.7	47.7	-	55.6	37.1	60.9	48.8	42.8	19.7	
11埼玉県	58.1	45.1	60.1	60.0	35.2	60.9	55.5	58.9	61.6	72.1	47.6	33.1	58.5	65.3	52.3	9.4	
12千葉県	55.9	54.8	56.9	58.2	47.6	63.9	48.5	59.8	65.3	48.2	45.7	69.6	52.0	50.2	33.0	14.9	
13東京都	54.1	51.9	55.4	58.7	56.7	59.3	55.9	60.8	44.7	49.1	57.8	19.8	58.3	49.4	45.2	24.0	
14神奈川県	62.7	61.1	63.7	63.5	57.0	65.9	60.0	65.2	65.7	65.2	58.7	57.2	67.1	66.3	31.3	27.1	
15新潟県	51.8	61.1	61.7	37.7	32.5	58.5	54.4	46.4	33.3	65.2	46.5	27.2	63.9	62.8	14.8	38.3	
16富山県	50.6	44.6	52.6	48.8	26.3	52.9	49.9	51.3	74.0	56.3	50.9	38.7	52.6	52.4	2.7	17.9	
17石川県	52.4	54.1	50.5	54.5	56.8	53.1	49.5	53.5	53.5	67.0	47.7	38.8	54.8	60.1	19.1	38.1	
18福井県	60.6	44.8	69.6	55.3	32.7	63.4	46.8	43.5	54.7	-	46.3	44.6	72.3	49.2	18.6	-	
19山梨県	43.3	38.7	49.5	44.7	24.0	61.8	38.6	32.4	56.8	91.8	36.8	40.8	50.1	56.4	20.1	35.3	
20長野県	42.7	30.5	60.8	42.1	24.2	46.2	37.2	36.4	30.6	59.5	32.4	26.7	61.5	63.4	14.8	18.1	
21岐阜県	51.7	36.6	66.2	55.0	29.7	70.5	51.9	40.8	40.8	38.6	40.2	35.4	62.7	65.4	23.1	20.1	
22静岡県	57.3	51.4	61.8	57.7	42.9	62.7	58.0	54.7	40.8	55.0	60.7	46.1	64.7	56.1	29.0	18.4	
23愛知県	56.7	51.6	58.0	62.3	55.7	63.4	50.6	51.1	46.6	55.5	43.7	49.6	60.1	53.0	31.4	23.6	
24三重県	56.8	50.7	61.8	58.5	44.6	65.1	59.6	60.0	45.7	50.5	51.9	43.8	63.8	60.6	16.3	5.9	
25滋賀県	54.7	50.6	57.5	53.3	42.6	56.1	55.8	48.7	54.7	72.2	45.6	50.3	50.9	51.3	33.9	42.3	
26京都府	48.2	48.8	47.7	44.8	43.6	47.0	50.6	51.3	52.8	55.5	48.5	41.1	48.0	41.7	30.9	18.4	
27大阪府	49.8	49.4	50.1	46.8	45.2	47.7	48.2	47.8	55.1	60.1	50.6	54.0	58.6	51.5	40.6	12.2	
28兵庫県	55.8	54.5	57.1	51.0	29.7	57.3	57.7	59.5	62.8	56.6	61.0	54.0	58.6	64.1	11.8	17.6	
29奈良県	59.6	43.3	30.6	39.1	40.4	35.5	31.8	34.3	63.0	-	37.7	69.0	29.4	56.3	11.8	-	
30和歌山県	40.6	51.4	75.4	60.6	60.6	78.4	61.2	55.9	53.8	79.9	51.5	52.7	74.0	78.9	38.8	50.1	
31鳥取県	52.8	41.7	59.9	51.4	15.5	55.5	53.8	47.1	42.2	62.3	48.9	29.8	53.8	68.8	39.7	-	
32島根県	64.4	68.4	68.4	61.2	37.1	66.6	67.2	71.0	77.1	77.1	54.5	46.4	68.8	68.8	4.6	19.2	
33岡山県	63.0	41.2	67.1	62.7	23.8	65.3	63.2	64.7	52.0	78.7	44.0	31.6	67.7	61.7	57.6	16.9	
34広島県	58.5	51.2	60.8	55.4	46.6	57.3	61.0	68.1	68.1	60.6	45.2	62.4	62.3	60.0	18.6	27.6	
35山口県	63.2	61.2	64.2	58.2	47.4	61.2	67.9	66.5	73.0	58.5	61.8	46.8	67.3	63.9	17.1	4.3	
36徳島県	61.5	43.7	72.1	62.8	29.7	74.2	64.9	68.6	49.2	49.2	51.2	46.8	74.3	61.6	12.1	6.0	
37香川県	56.1	49.6	59.6	47.0	31.7	51.5	63.2	61.5	62.3	60.7	49.9	49.7	58.8	65.3	11.9	12.1	
38愛媛県	57.9	50.0	60.1	54.0	43.4	55.6	62.2	67.4	57.6	57.6	49.5	53.3	60.6	60.8	25.9	13.1	
39高知県	57.0	52.1	60.2	59.0	49.3	62.3	49.8	60.6	63.2	57.1	45.9	37.3	64.4	58.9	31.3	-	
40福岡県	57.1	50.8	59.2	58.5	52.8	59.6	53.5	56.3	43.1	65.3	42.9	38.4	58.6	64.1	31.3	45.1	
41佐賀県	53.7	52.1	54.4	47.5	45.9	47.9	57.8	51.7	51.6	52.0	54.0	45.8	61.5	69.5	14.7	0.0	
42長崎県	63.8	55.4	70.4	63.6	48.2	68.7	66.8	57.1	73.2	54.3	42.4	60.6	70.2	60.6	48.3	15.1	
43熊本県	57.7	49.5	62.3	57.4	49.4	59.9	49.5	64.0	49.9	67.8	48.7	45.8	63.8	69.0	19.8	5.4	
44大分県	58.8	48.8	65.4	57.8	51.2	59.8	62.0	50.8	50.8	95.3	47.1	47.7	65.3	76.8	34.9	31.3	
45宮崎県	66.9	55.8	73.3	68.8	29.8	76.1	69.0	69.7	58.1	40.1	57.2	53.8	72.4	72.3	22.1	4.3	
46鹿児島県	60.7	46.2	63.0	60.7	41.5	64.2	57.3	69.1	68.3	82.4	55.7	42.2	65.7	71.3	29.2	18.2	
47沖縄県	47.4	46.6	50.2	47.2	42.9	53.1	43.9	51.1	51.1	-	37.2	46.6	49.5	48.5	27.7	17.3	
運輸局等(再掲)3)																	
北海道運輸局	46.8	42.0	53.1	50.6	47.4	52.6	46.5	42.7	41.8	48.1	36.8	27.3	56.0	48.2	27.2	20.7	
東北運輸局	54.4	41.0	61.0	54.7	37.1	59.1	55.9	41.6	43.9	62.0	42.5	36.5	63.0	60.4	34.1	37.1	
関東運輸局	55.8	52.8	57.7	59.1	49.7	62.2	54.5	54.6	52.6	53.3	50.7	57.1	59.3	52.2	40.1	24.2	
北陸信越運輸局	48.3	38.8	57.2	48.4	33.9	56.9	49.5	43.9	37.1	62.5	40.8	28.0	58.7	60.3	14.7	22.0	
中部運輸局	56.6	48.9	60.8	59.4	43.6	63.9	55.6	57.5	50.8	54.6	51.8	44.8	62.7	54.5	28.5	19.3	
近畿運輸局	50.7	49.6	52.1	47.4	42.8	51.1	50.7	50.6	56.8	59.8	48.5	56.1	51.1	53.5	32.8	21.3	
中国運輸局	60.5	51.0	63.7	57.9	38.9	61.5	63.0	67.6	62.8	62.8	51.6	51.2	64.6	62.5	28.4	18.5	
四国運輸局	57.7	49.4	61.6	55.0	39.3	59.1	61.0	51.0	58.4	58.4	49.0	46.6	62.8	62.0	20.6	8.4	
九州運輸局	59.3	52.4	62.7	59.2	48.4	61.7	59.6	63.7	55.1	65.1	49.2	48.4	63.1	67.1	26.8	25.8	
沖縄総合事務局	47.4	46.6	50.2	47.2	42.9	53.1	43.9	44.2	51.1	-	37.2	46.6	49.5	48.5	27.7	17.3	

1) 宿泊目的割合不詳を含む。
2) 宿泊施設タイプ不詳を含む。
3) 長野県は北陸信越運輸局、福井県は中部運輸局に含まれる。

参考第 2 表 施設所在地(47区分及び運輸局等)、宿泊目的割合(2区分)、居住地(2区分) 別延べ宿泊者数(従業者数10人以上の施設)
(人泊)

施設所在地(47区分 及び運輸局等)	延べ 宿泊者数 (1、2)				宿泊目的割合(2区分)、居住地(2区分)				観光目的の宿泊者が50%未満			
	県内 1)		県外 1)		2)		県外 2)		県内		県外	
	県内 1)	県外 1)	県内 2)	県外 2)	県内	県外	県内	県外	県内	県外		
令和3年12月	33,243,950	10,672,860	21,297,540	16,366,250	5,514,040	10,297,420	16,818,430	5,135,850	10,964,850			
01北海道	1,907,970	1,027,760	838,050	461,650	566,110	535,340	801,650	302,720	302,720			
02青森県	296,070	153,570	87,330	47,330	88,550	38,150	207,120	90,320	115,420			
03岩手県	392,300	181,260	209,640	160,950	97,300	62,250	231,350	83,960	147,390			
04宮城県	682,230	264,400	407,070	266,300	166,810	99,490	415,930	97,590	307,380			
05秋田県	197,370	84,930	112,450	66,420	39,960	26,460	130,960	44,970	85,990			
06山形県	264,810	91,860	161,600	107,000	49,330	51,940	157,820	42,530	109,660			
07福島県	646,410	238,180	368,910	286,670	122,640	146,290	359,740	115,540	222,620			
08茨城県	422,630	124,900	268,800	96,290	41,640	46,710	326,350	83,270	222,090			
09栃木県	686,780	181,860	469,970	434,880	102,930	301,820	251,900	78,930	168,150			
10群馬県	512,880	173,420	331,790	319,820	117,460	194,690	193,060	55,960	137,100			
11埼玉県	359,220	108,340	229,240	57,070	23,220	33,850	302,150	85,120	195,390			
12千葉県	1,600,720	333,520	1,171,440	1,085,410	183,830	827,460	515,310	149,690	343,980			
13東京都	4,297,970	1,459,240	2,689,670	1,697,050	606,100	1,042,960	2,576,580	847,190	1,628,310			
14神奈川県	1,506,940	528,750	892,940	693,560	262,910	427,570	813,380	265,840	465,370			
15新潟県	577,380	244,680	311,250	266,160	139,700	114,150	311,220	104,990	197,100			
16富山県	247,240	90,920	156,330	86,620	57,000	29,620	160,620	33,920	126,710			
17石川県	594,440	167,830	398,450	385,080	135,360	244,990	190,700	23,230	144,040			
18福井県	228,290	70,800	147,280	109,180	53,120	55,780	119,110	17,680	91,500			
19山梨県	364,480	63,990	299,750	246,270	41,590	204,290	118,220	22,400	95,450			
20長野県	792,400	204,310	568,040	472,850	108,440	348,720	319,550	95,860	219,320			
21岐阜県	353,530	95,720	246,850	179,890	54,530	117,920	173,650	41,190	128,930			
22静岡県	1,423,900	376,800	981,060	788,500	190,510	558,020	635,400	186,290	423,040			
23愛知県	1,289,330	451,600	730,910	343,610	164,930	131,770	940,310	285,990	596,400			
24三重県	506,760	109,630	381,250	283,250	58,940	218,370	223,510	50,690	162,880			
25滋賀県	264,420	66,050	193,610	137,030	37,020	98,900	127,390	29,030	94,710			
26京都府	1,500,110	274,960	1,169,060	1,169,150	211,420	921,640	309,910	62,590	247,320			
27大阪府	2,391,730	851,320	1,497,360	1,158,400	421,250	726,790	1,233,330	430,070	770,570			
28兵庫県	986,270	338,790	607,090	504,710	206,610	260,180	481,560	132,180	346,910			
29奈良県	128,250	22,320	104,200	114,700	20,030	93,250	13,560	2,290	10,950			
30和歌山県	349,190	97,700	245,290	253,450	80,930	167,390	95,740	16,780	77,900			
31鳥取県	178,090	63,330	113,750	83,800	32,260	50,530	94,290	31,070	63,220			
32島根県	249,830	69,700	180,130	94,640	28,500	66,150	155,190	41,210	113,980			
33岡山県	381,640	97,750	247,160	65,120	26,490	38,630	316,520	71,260	208,530			
34広島県	676,580	254,040	408,440	194,680	96,490	98,190	481,900	157,960	310,250			
35山口県	300,770	100,180	177,890	141,440	51,780	80,440	159,330	42,400	97,440			
36徳島県	137,350	22,880	93,200	66,110	11,270	34,470	81,240	11,600	58,730			
37香川県	286,140	49,710	195,590	116,840	28,660	88,180	139,300	21,050	107,410			
38愛媛県	256,800	69,220	211,490	90,840	22,720	64,420	195,960	46,500	147,060			
39高知県	168,470	50,000	100,300	76,140	19,790	42,390	92,330	30,220	57,910			
40福岡県	1,229,390	376,880	831,250	347,640	147,720	197,040	881,750	229,160	634,210			
41佐賀県	155,330	43,850	100,100	69,890	27,390	42,500	85,440	16,460	57,600			
42長崎県	509,810	136,590	328,730	268,080	75,180	182,410	241,730	61,410	146,320			
43熊本県	500,090	169,490	319,310	221,490	93,800	127,690	278,600	75,690	191,620			
44大分県	463,190	112,940	338,170	243,290	56,370	181,290	219,910	56,570	156,880			
45宮崎県	321,380	137,120	172,520	116,630	60,990	43,910	193,480	69,980	123,500			
46鹿児島県	500,950	181,510	296,250	234,080	101,060	132,310	266,310	80,440	163,940			
47沖縄県	1,156,140	274,160	840,370	958,050	218,640	700,160	198,090	55,530	140,220			
運輸局等(再掲) 3)												
北海道運輸局	1,907,970	1,027,760	838,050	461,650	566,110	535,340	801,650	302,720	302,720			
東北運輸局	2,479,190	998,260	1,413,230	976,280	523,370	424,580	1,502,900	474,900	988,650			
関東運輸局	9,751,630	2,974,030	6,353,600	4,630,340	1,379,690	3,079,340	5,096,950	1,588,400	3,255,870			
北陸信越運輸局	2,211,470	707,740	1,434,070	1,210,710	440,500	737,480	982,090	257,990	687,170			
中部運輸局	3,801,810	1,104,540	2,487,350	1,706,400	522,030	1,081,860	2,091,990	581,830	1,402,750			
近畿運輸局	5,619,960	1,651,150	3,816,600	3,167,430	977,250	2,268,130	2,261,480	672,950	1,548,360			
中国運輸局	1,786,910	112,730	579,680	441,510	333,950	1,207,230	343,500	793,420	371,110			
四国運輸局	848,750	191,810	600,570	339,920	82,440	229,460	508,830	109,380	371,110			
九州運輸局	3,680,130	1,158,380	2,386,330	1,501,100	562,510	907,140	2,167,210	589,720	1,474,080			
沖縄総合事務局	1,156,140	274,160	840,370	958,050	218,640	700,160	198,090	55,530	140,220			

1) 宿泊目的割合不詳を含む。
 2) 居住地不詳を含む。
 3) 長野県は北陸信越運輸局、福井県は中部運輸局に含まれる。
 ※ 推定値であるため四捨五入しており、内訳の合計は必ずしも総数と一致しない場合があります(詳細は統計報告書の「統計表を利用する上での注意」を参照)

参考第2表 施設所在地(47区分及び運輸局等)、宿泊施設タイプ(6区分)、居住地(2区分) 別延べ宿泊者数(従業者数10人以上の施設)

(人泊)

施設所在地(47区分 及び運輸局等)	延べ 宿泊者数 (1,2)		旅館		リゾートホテル		ペンションホテル		シェアホテル		簡易宿所		会社・団体の宿泊所								
	県内 1)	県外 1)	2)	県内	2)	県内	2)	県内	2)	県内	2)	県内	2)	県内	2)						
	1,027,760	838,050	5,092,820	2,133,180	2,799,900	5,107,980	1,376,420	3,454,240	16,461,920	4,807,800	10,989,650	5,810,800	2,004,720	3,683,360	602,560	287,210	303,700	4,850	284,330	82,830	133,960
令和3年12月	1,907,970	1,067,820	277,400	214,320	61,870	252,950	127,730	125,220	928,110	489,030	403,540	427,820	180,450	169,960	15,960	11,120	4,850	3,720	234,330	5,100	620
01北海道	296,070	137,260	57,510	35,450	22,060	9,400	4,930	4,460	202,720	82,640	103,560	17,720	13,800	1,710	1,710	610	610	770	770	630	140
02岩手県	392,530	181,260	99,420	59,270	33,250	73,680	43,740	29,930	162,670	58,110	103,560	48,320	16,770	6,940	2,130	2,780	13,850	2,260	2,490	1,470	790
03宮城県	682,230	264,400	173,060	116,840	66,620	114,680	40,020	24,630	363,040	83,580	268,690	57,190	19,610	21,430	7,880	9,880	13,850	2,600	2,600	1,470	790
04秋田県	197,370	84,930	57,170	33,390	23,780	11,480	7,350	4,630	102,960	32,420	70,530	12,570	8,570	4,610	2,980	4,610	2,980	0	0	0	0
05山形県	264,810	91,860	100,990	44,620	45,020	11,480	7,790	4,630	116,660	33,940	83,110	24,630	6,750	4,610	2,980	4,610	2,980	20	9,190	1,430	7,760
06福島県	646,410	238,180	183,850	103,090	80,760	123,550	29,820	7,790	300,580	90,740	188,210	17,900	10,520	3,480	4,600	7,700	9,190	7,990	9,190	1,460	3,580
08茨城県	422,630	124,960	215,380	29,770	37,670	8,060	3,460	3,460	300,900	74,290	265,620	26,980	16,460	2,660	2,660	2,660	2,660	2,660	2,660	2,660	2,660
09栃木県	686,780	181,800	469,800	40,210	152,220	204,660	59,050	139,730	239,290	73,990	166,570	17,680	6,370	3,960	3,960	3,960	3,960	3,960	3,960	3,960	3,960
10群馬県	512,880	173,420	331,790	246,700	142,130	59,540	17,490	42,050	185,480	51,980	134,600	12,740	4,620	8,130	5,610	2,570	3,040	2,800	2,800	2,800	2,800
11埼玉県	359,220	108,340	165,220	7,260	9,270	14,310	9,310	9,310	185,480	63,560	132,690	85,010	29,810	54,590	5,270	3,060	3,060	2,800	2,800	2,800	2,800
12東京都	1,600,720	333,520	2,230,390	53,310	61,380	869,750	87,610	714,940	408,210	122,860	284,030	195,920	49,660	106,260	36,170	17,630	18,540	10,280	10,280	2,950	6,300
13千葉県	4,297,970	1,459,240	2,689,640	54,290	24,380	1,280	8,400	7,280	1,495,510	174,310	1,495,510	595,080	860,390	26,420	7,050	18,360	26,420	26,420	26,420	7,050	18,360
14神奈川県	1,506,940	528,750	892,940	162,230	60,570	98,680	202,310	137,660	753,860	218,990	452,710	335,720	161,690	174,030	10,270	12,580	37,180	37,180	12,580	3,400	3,400
15静岡県	577,380	244,680	179,660	118,880	60,780	82,510	64,650	137,660	257,460	81,730	166,600	44,950	20,790	24,160	6,050	4,580	4,580	4,580	4,580	4,580	4,580
16富山県	90,920	156,330	59,380	46,280	13,090	12,220	7,190	5,040	148,500	31,510	117,000	25,170	10,790	20,450	790	560	2,400	1,180	1,180	670	510
17石川県	167,830	398,450	172,330	75,450	96,880	28,050	9,710	13,610	106,980	15,530	91,450	107,190	35,140	72,050	8,280	5,290	2,990	1,100	1,100	650	460
18福井県	228,290	70,800	147,280	94,850	44,980	9,480	2,520	6,960	106,980	15,530	91,450	107,190	35,140	72,050	8,280	5,290	2,990	1,100	1,100	650	460
19山梨県	364,480	63,990	299,750	127,470	23,360	103,370	98,040	14,520	83,520	120,220	23,880	6,260	7,200	5,540	9,660	1,210	1,780	2,830	2,830	290	2,540
20長野県	792,400	204,310	568,040	236,840	130,840	195,340	21,370	173,970	375,900	90,480	211,050	43,120	13,750	29,370	19,050	700	16,580	14,300	14,300	4,130	6,240
21岐阜県	353,530	95,720	246,850	99,880	32,470	67,410	42,510	35,890	173,480	39,270	123,900	16,380	4,720	11,660	6,950	1,640	5,310	4,650	4,650	1,970	2,680
22静岡県	1,429,900	376,800	981,060	84,700	259,290	369,580	89,640	250,290	576,960	157,860	395,990	85,040	30,110	45,720	21,090	11,020	10,150	23,090	23,090	6,470	19,620
23愛知県	1,289,330	451,600	930,910	86,080	60,910	15,100	78,470	30,880	242,830	267,900	562,390	220,530	71,670	129,830	20,210	13,560	6,640	7,800	7,800	6,000	1,800
24三重県	506,760	109,630	337,750	32,740	99,070	108,700	32,740	22,850	85,850	50,730	32,880	12,920	2,900	2,900	2,900	2,900	2,900	1,450	1,450	790	990
25滋賀県	264,420	66,050	193,610	11,360	31,260	53,100	15,520	36,470	189,100	24,240	164,860	39,540	10,620	28,950	5,730	650	5,070	1,780	1,780	490	990
26京都府	1,500,110	274,960	1,169,060	182,050	27,440	139,920	83,770	130,090	768,160	154,710	602,260	367,580	47,060	320,520	87,580	28,350	53,540	10,700	10,700	4,110	6,580
27大阪府	2,391,730	851,320	1,497,360	29,840	19,180	7,640	247,440	60,570	1,282,560	432,010	796,170	801,240	309,050	486,550	47,720	28,960	19,760	2,930	2,930	2,560	370
28兵庫県	986,270	338,790	607,900	196,340	89,730	93,980	187,880	67,540	1,282,560	432,010	796,170	801,240	309,050	486,550	47,720	28,960	19,760	2,930	2,930	2,560	370
29奈良県	122,320	104,200	32,630	5,180	26,080	19,860	6,220	6,220	27,250	9,910	269,120	204,100	68,730	135,370	11,510	6,570	4,950	16,220	16,220	6,710	8,630
30和歌山県	349,190	97,700	245,990	122,160	45,560	76,550	107,330	28,880	78,450	14,070	70,610	10,620	3,190	7,430	14,780	3,730	11,050	3,470	3,470	2,270	1,200
31徳島県	178,090	63,330	113,750	79,120	30,940	47,170	7,140	1,800	65,970	23,570	42,400	24,470	6,570	17,900	1,390	480	910	470	470	80	400
32高知県	249,830	69,700	180,130	80,760	24,860	56,080	3,040	6,700	146,130	39,260	106,870	19,030	4,780	14,250	4,000	240	7,750	230	230	200	200
33岡山県	381,640	97,750	247,160	43,660	18,960	24,700	8,720	3,860	254,330	55,300	167,850	61,820	14,470	41,800	12,890	5,140	7,920	4,290	4,290	1,070	1,220
34広島県	254,040	408,140	69,790	34,350	25,440	66,870	32,800	33,970	495,880	148,380	264,730	104,080	25,520	78,770	16,440	12,030	4,420	3,510	3,510	1,070	1,220
35山口県	100,180	177,990	48,180	42,810	17,400	17,400	2,880	2,880	165,080	43,130	102,480	28,830	6,140	14,300	2,940	1,210	1,730	700	700	530	270
36徳島県	197,350	22,880	93,200	5,470	19,090	19,570	2,880	2,880	71,080	11,080	56,900	20,610	1,950	8,620	1,430	800	630	910	910	370	540
37香川県	256,140	49,710	196,590	16,490	40,750	49,050	9,870	39,160	104,000	13,250	86,710	43,880	7,180	25,860	2,960	1,440	1,530	690	690	300	100
38愛媛県	286,800	69,220	211,390	18,050	54,250	5,550	880	2,520	162,160	38,030	123,870	41,430	10,620	30,820	3,290	1,390	1,900	1,900	1,900	220	470
39高知県	1,229,390	376,880	831,250	48,060	38,950	8,740	76,090	53,300	824,250	201,330	604,430	246,280	67,740	178,540	23,070	10,870	8,510	11,630	11,630	4,700	4,910
40福岡県	155,330	43,850	100,100	57,350	23,690	33,660	10,970	8,240	71,140	11,370	48,400	12,640	5,060	7,570	3,230	990	2,230	2,230	0	0	
41佐賀県	509,810	136,590	328,730	22,350	31,250	171,260	43,510	127,750	216,170	51,520	130,660	62,490	14,410	37,590	4,840	3,450	1,390	1,440	1,440	1,350	90
42長門県	500,090	169,490	331,310	119,370	52,770	66,350	75,040	46,900	251,080	67,550	172,510	48,570	17,440	31,120	5,490	3,090	2,400	2,400	2,400	510	30
43熊本県	463,190	122,940	338,170	20,260	78,100	128,170	34,880	93,290	202,510	48,480	147,590	23,990	6,350	15,650	3,330	900	2,430	1,200	1,200	80	1,120
44大分県	321,380	137,120	172,520	16,860	9,840	65,810	32,620	28,410	186,350	67,540	118,810	26,100	14,510	11,600	9,400	5,550	3,850	3,850	3,850	40	40
45宮崎県	500,95																				

参考 1 調査票の回収状況

(施設)

施設所在地(47区分)	従業員数(5区分)												合計	
	0~4人		5~9人		10~29人		30~99人		100人以上		母集団 施設数	回収 施設数		
	母集団 施設数	回収 施設数	母集団 施設数	回収 施設数	母集団 施設数	回収 施設数	母集団 施設数	回収 施設数	母集団 施設数	回収 施設数				
施設所在地 計	40,454	2,472	8,162	1,297	8,098	4,392	4,463	3,009	1,118	790	62,295	11,960		
01北海道	2,481	150	449	67	450	256	259	169	87	61	3,726	703		
02青森県	277	25	78	17	99	70	50	37	8	7	512	156		
03岩手県	365	31	103	25	113	67	81	65	7	7	669	195		
04宮城県	323	32	122	22	143	84	80	62	21	17	689	217		
05秋田県	306	22	76	25	111	79	54	44	6	6	553	176		
06山形県	423	33	154	25	139	92	63	49	11	10	790	209		
07福島県	1,147	81	235	32	242	128	101	71	27	20	1,752	332		
08茨城県	306	22	129	19	118	60	66	43	10	7	629	151		
09栃木県	783	69	183	30	187	89	116	89	15	8	1,284	285		
10群馬県	630	50	161	31	142	66	85	56	14	10	1,032	213		
11埼玉県	136	15	72	17	83	49	47	47	13	6	373	134		
12千葉県	965	69	261	36	227	116	144	100	56	45	1,653	366		
13東京都	1,672	101	527	41	634	278	297	185	144	93	3,274	698		
14神奈川県	855	38	308	43	319	150	173	112	50	30	1,705	373		
15新潟県	1,239	75	284	53	211	128	114	81	20	17	1,868	354		
16富山県	222	17	77	11	68	39	54	34	8	7	429	108		
17石川県	558	33	91	14	126	69	87	57	22	17	884	190		
18福井県	584	45	117	24	66	37	49	39	6	3	822	148		
19山梨県	1,168	64	165	21	127	60	87	56	14	9	1,561	210		
20長野県	3,220	207	458	86	398	196	182	115	21	14	4,279	618		
21岐阜県	726	57	152	29	122	57	74	58	15	14	1,089	215		
22静岡県	1,424	95	423	51	376	189	251	165	51	31	2,525	531		
23愛知県	384	24	157	31	261	155	138	97	23	20	972	327		
24三重県	708	42	138	28	141	75	94	63	23	18	1,104	226		
25滋賀県	371	25	87	15	88	59	47	33	14	13	607	145		
26京都府	3,187	124	437	48	468	184	194	105	44	30	4,330	491		
27大阪府	807	35	157	25	293	159	172	99	63	37	1,492	355		
28兵庫県	877	62	249	41	230	133	137	94	55	43	1,548	373		
29奈良県	330	21	85	22	68	47	32	24	6	6	521	120		
30和歌山県	553	40	106	26	98	64	44	31	15	10	816	171		
31鳥取県	401	31	57	9	56	33	42	37	4	3	560	113		
32島根県	377	22	82	18	99	66	41	32	3	3	602	141		
33岡山県	557	32	85	17	105	53	61	39	8	6	816	147		
34広島県	529	45	143	23	172	92	84	63	21	16	949	239		
35山口県	210	13	71	17	87	60	58	43	11	11	437	144		
36徳島県	414	25	58	8	53	31	25	18	3	3	553	85		
37香川県	412	35	89	19	64	45	39	27	9	7	613	133		
38愛媛県	437	26	106	18	80	60	46	36	13	9	682	149		
39高知県	500	32	67	12	67	53	26	21	8	7	668	125		
40福岡県	602	19	213	22	227	116	139	81	35	22	1,216	260		
41佐賀県	183	13	64	9	71	47	33	22	6	5	357	96		
42長崎県	1,377	101	132	31	120	94	68	53	18	13	1,715	292		
43熊本県	654	58	159	19	178	105	95	65	15	12	1,101	259		
44大分県	917	52	186	35	149	76	71	47	9	8	1,332	218		
45宮崎県	376	34	80	17	79	50	38	30	7	5	580	136		
46鹿児島県	1,276	83	179	30	129	88	85	65	15	10	1,684	276		
47沖縄県	4,205	147	350	38	214	88	118	50	55	34	4,942	357		

参考2 主要項目別標準誤差率

(%)

施設所在地(47区分)	延べ 宿泊者数		従業者数				宿泊目的割合		居住地		うち 外国人延べ 宿泊者数
	0~4人	5~9人	10~29人	30~99人	100人以上	観光目的の 宿泊者が 50%以上	観光目的の 宿泊者が 50%未満	居住地			
								県内	県外		
施設所在地 計	0.90	5.17	1.24	0.97	1.92	1.40	2.48	1.37	1.00	5.40	
01北海道	3.24	16.70	4.78	4.25	5.20	5.84	7.07	3.39	3.99	19.33	
02青森県	5.71	40.16	7.46	5.85	12.81	11.12	8.90	5.42	7.80	21.47	
03岩手県	4.61	19.99	8.33	4.08	0.00	6.24	9.04	5.57	6.06	42.31	
04宮城県	4.01	20.61	8.55	4.32	4.05	6.70	7.26	5.06	5.11	60.59	
05秋田県	5.52	32.09	28.88	6.77	0.00	6.57	11.15	5.20	6.91	50.37	
06山形県	5.68	36.25	21.68	4.98	2.43	12.37	9.28	5.46	7.98	23.81	
07福島県	6.88	25.28	37.44	7.70	5.46	8.44	14.30	6.49	8.60	14.25	
08茨城県	8.43	26.79	74.59	9.54	7.59	11.01	12.79	11.75	8.66	16.61	
09栃木県	5.64	41.38	22.23	7.98	18.24	8.60	12.01	7.37	6.53	15.51	
10群馬県	5.09	14.36	47.15	9.09	6.61	4.88	13.87	6.33	5.53	21.44	
11埼玉県	4.78	44.57	18.72	8.09	10.26	21.07	5.48	5.97	5.28	15.04	
12千葉県	4.79	19.21	34.59	7.60	8.33	6.55	15.68	5.67	5.69	19.98	
13東京都	3.63	46.21	21.92	3.35	5.75	7.38	7.98	6.58	3.34	10.60	
14神奈川県	6.18	41.71	22.40	7.25	9.92	7.70	14.63	12.80	4.59	15.77	
15新潟県	3.41	16.31	14.72	7.26	4.59	4.57	8.33	4.00	4.58	49.41	
16富山県	9.94	30.94	164.26	13.03	5.08	13.95	17.80	9.05	13.37	19.40	
17石川県	5.42	40.66	58.26	10.55	8.63	7.54	18.42	7.26	6.45	19.71	
18福井県	4.93	18.11	18.10	13.16	11.71	6.00	11.16	6.75	6.41	31.37	
19山梨県	7.39	27.37	38.13	11.63	9.76	7.89	32.70	13.49	7.22	36.90	
20長野県	3.65	10.29	16.00	6.11	11.93	4.83	12.01	4.50	4.30	35.70	
21岐阜県	6.62	23.06	45.42	13.42	4.71	5.91	19.19	6.22	7.91	44.46	
22静岡県	3.37	19.75	19.84	5.25	6.59	3.83	10.45	4.73	3.78	16.76	
23愛知県	3.67	25.34	24.04	4.66	10.57	11.80	5.25	5.61	4.75	10.94	
24三重県	4.31	28.30	19.26	8.64	6.96	6.31	10.20	5.61	4.86	24.04	
25滋賀県	4.53	25.56	82.82	7.30	6.25	5.35	11.17	8.03	4.71	38.45	
26京都府	5.09	21.18	35.80	8.13	8.73	6.09	33.79	7.94	5.37	15.79	
27大阪府	4.21	34.68	20.84	4.90	9.69	9.08	7.51	5.59	5.27	13.22	
28兵庫県	4.67	14.73	56.16	7.82	5.80	4.12	16.73	3.38	4.25	17.34	
29奈良県	7.36	44.48	17.14	13.60	8.25	6.46	65.37	16.77	6.46	40.94	
30和歌山県	7.53	46.31	18.29	10.58	8.48	11.57	16.44	5.99	9.12	30.64	
31鳥取県	9.78	38.87	42.00	15.88	6.74	5.91	17.99	11.03	10.22	39.41	
32島根県	6.99	31.05	79.27	9.15	0.00	7.54	14.21	7.71	7.23	23.98	
33岡山県	6.35	22.72	23.88	11.16	17.96	11.27	8.67	6.70	7.94	18.68	
34広島県	7.23	49.51	38.39	8.74	12.78	14.76	14.41	7.69	7.71	14.92	
35山口県	6.63	49.38	35.59	5.72	0.00	6.43	13.52	9.45	6.77	31.80	
36徳島県	12.99	26.44	105.85	17.28	0.00	7.87	27.92	30.25	12.33	53.17	
37香川県	4.73	19.44	25.20	10.62	10.28	8.30	8.25	5.38	5.42	43.43	
38愛媛県	4.37	25.58	31.63	7.37	8.51	8.94	7.22	5.14	4.94	44.06	
39高知県	10.65	39.79	77.09	7.50	7.42	12.84	24.64	7.48	14.79	70.31	
40福岡県	5.12	43.38	36.65	6.65	7.96	12.42	8.97	6.02	6.00	17.03	
41佐賀県	10.48	42.32	79.51	10.54	8.42	8.48	26.66	8.23	13.82	33.10	
42長崎県	6.17	46.56	29.20	6.15	10.19	12.54	11.49	6.13	7.30	20.09	
43熊本県	4.91	30.47	20.52	7.73	5.25	8.01	11.46	5.57	5.68	54.25	
44大分県	4.91	22.94	21.03	6.69	12.44	6.61	12.66	6.73	5.56	37.52	
45宮崎県	7.43	29.75	34.26	10.24	36.18	17.44	10.56	9.13	8.87	18.48	
46鹿児島県	4.50	15.59	21.59	8.35	6.95	9.22	8.05	5.75	4.91	35.47	
47沖縄県	4.35	17.93	34.22	8.94	5.00	4.69	32.13	7.53	4.81	29.53	

参考3 宿泊旅行統計調査（令和3年12月）調査票

第1号様式（2021年12月）



一般統計調査

- 観光庁HPより電子調査票を取得し、電子メールで報告することも可能なため、ぜひ御利用ください。
- 調査票を郵送される場合は、返信用封筒を御利用ください。

**国土交通省
観光庁**

2022年1月11日までに報告
いただきますようお願いいたします

宿泊施設コード

秘 宿泊旅行統計調査 調査票（2021年12月）

調査票送付先

部署名・ご担当者名までご記入ください。
誤り・変更があれば訂正してください。

電話番号 () () () () () () () () () ()
FAX番号 () () () () () () () () () ()

<p>問1. 貴宿泊施設名 名称が異なっている場合は、訂正してください。</p>									
<p>問2. 宿泊施設所在地 所在地が異なっている場合は、訂正してください。</p>									
<p>問3. 宿泊施設のタイプ あらかじめプリントされている場合、誤りがあれば訂正してください。 最も当てはまると考えられる番号一つに○を付けてください。</p>	<p>1. 旅館 2. リゾートホテル 3. ビジネスホテル 4. シティホテル 5. 簡易宿所 6. 会社・団体の宿泊所</p>								
<p>問4. 客室数及び収容人数 (2021年1月1日現在) あらかじめプリントされている場合、誤りがあれば訂正してください。 貴宿泊施設における客室数及び通常の営業時に想定している収容人数を記入してください。</p>	<table border="1" style="width: 100%; border-collapse: collapse;"> <tr> <td style="width: 25%; text-align: center;">(A) 客室数</td> <td style="width: 25%;"></td> <td style="width: 25%; text-align: center;">(B) 収容人数</td> <td style="width: 25%;"></td> </tr> <tr> <td style="text-align: center;">室</td> <td style="text-align: center;">室</td> <td style="text-align: center;">名</td> <td style="text-align: center;">名</td> </tr> </table>	(A) 客室数		(B) 収容人数		室	室	名	名
(A) 客室数		(B) 収容人数							
室	室	名	名						
<p>問5. 従業者数 (2021年1月1日現在) あらかじめプリントされている場合、誤りがあれば訂正してください。 貴宿泊施設で就業しているすべての人(臨時雇用者、他からの派遣、出向を含む)を記入してください。</p>	名								

問6. 最近1年間（2020年1月～12月）に訪れた宿泊者の宿泊目的を延べ人数で見たとおおよその割合（例えば、70%、30%）でお答えください。あらかじめプリントされている場合、誤りがあれば訂正してください。

A. 観光レクリエーション	B. 出張・業務	合計
%	%	100%

第1面

問7. 2021年12月の宿泊者の延べ人数及び実人数は何人でしたか。
 そのうち、外国人宿泊者の延べ人数及び実人数は何人でしたか。
 また今月の、宿泊で利用した利用客室数は何室でしたか。

宿泊者数 各日の全宿泊者数を月間で足し合わせた数を記入してください。 子供や乳幼児も1人としてカウントしてください。	延べ人数	(A1)	人
	実人数	(A2)	人
うち外国人宿泊者数 日本国内に住所を有しない宿泊者を記入して下さい。日本国内の住所の有無による回答が困難であれば日本国籍を有しない宿泊者を記入してください。	延べ人数	(A3)	人
	実人数	(A4)	人
利用客室数 各日の宿泊者が利用した客室数を月間で足し合わせた延べの客室数を記入してください。宿泊をしない利用は含みません。 利用客室数の記入が難しい場合は、おおよその客室稼働率(%)を記入してください。	(A5)	室	← なしの場合は「0」と必ずご記入ください。

客室稼働率(%)でお答えになった場合は右欄にチェックを入れてください

問8. 問7の延べ宿泊者数について、宿泊者の居住地別内訳(県内か県外か)の人数をご記入ください。

延べ宿泊者数	県内外の合計が問7の(A1)の人数と一致 または 100%	
	県内(1)	人 または %
	県外(2) (国外を含む)	人 または %

県内外別の人数の記入が難しい場合は、おおよその割合(例えば、県内30%、県外70%)を記入してください。

%でお答えになった場合は右欄にチェックを入れてください

調査対象期間中にご回答内容に大きな変動が生じるような事情がある場合は、その旨ご記入ください。

() からのお客様が大きく [増加・減少] した。
 [キャンペーン・会議やイベントの開催・天候の変化・天災や事故・その他] による変動と考えられる。
 具体的に記入してください。

調査項目は以上です。ご協力ありがとうございました。

政府統計

一般統計調査

- 観光庁HPより電子調査票を取得し、電子メールで報告することも可能なため、ぜひ御利用ください。
- 調査票を郵送される場合は、返信用封筒を御利用ください。

国土交通省
観光庁

2022年1月11日までに報告
いただきますようお願いいたします

宿泊施設コード

--	--	--	--	--	--	--	--

秘 宿泊旅行統計調査 調査票 (2021年12月)

調査票送付先

部署名・ご担当者名までご記入ください。
誤り・変更があれば訂正してください。

電話番号 () FAX番号 ()

問1. 貴宿泊施設名 名称が異なっている場合は、訂正してください。			
問2. 宿泊施設所在地 市区町村が異なっている場合は、訂正してください。			
問3. 宿泊施設のタイプ あらかじめプリントされている場合、誤りがあれば訂正してください。 最も当てはまると考えられる番号一つに○を付けてください。	1. 旅館 2. リゾートホテル 3. ビジネスホテル 4. シティホテル 5. 簡易宿所 6. 会社・団体の宿泊所		
問4. 客室数及び収容人数 (2021年1月1日現在) あらかじめプリントされている場合、誤りがあれば訂正してください。 貴宿泊施設における客室数及び通常の営業時に想定している収容人数を記入してください。	(A) 客室数	室	(B) 収容人数
問5. 従業者数 (2021年1月1日現在) あらかじめプリントされている場合、誤りがあれば訂正してください。 貴宿泊施設で就業しているすべての人(臨時雇用者、他からの派遣、出向を含む)を記入してください。	名		

問6. 最近1年間(2020年1月~12月)に訪れた宿泊者の宿泊目的を延べ人数で見たとおおよその割合(例えば、70%、30%)でお答えください。あらかじめプリントされている場合、誤りがあれば訂正してください。

A. 観光レクリエーション	B. 出張・業務	合計
%	%	100%

問7. 2021年12月の宿泊者の延べ人数及び実人数は何人でしたか。
そのうち、外国人宿泊者の延べ人数及び実人数は何人でしたか。
また今月の、宿泊で利用した利用客室数は何室でしたか。

宿泊者数 各日の全宿泊者数を月間で足し合わせた数を記入してください。 子供や乳幼児も1人としてカウントしてください。	延べ人数	(A1)	人
	実人数	(A2)	人
うち外国人宿泊者数 日本国内に住所を有しない宿泊者を記入して下さい。 日本国内の住所の有無による回答が困難であれば日本国籍を有しない宿泊者を記入してください。	延べ人数	(A3)	人
	実人数	(A4)	人
利用客室数(または客室稼働率) 各日の宿泊で利用した客室数を月間で足し合わせた延べの客室数を記入してください。宿泊しない利用は含みません。 利用客室数の記入が難しい場合は、おおよその客室稼働率を%で記入してください。	(A5)	室	または %

なしの場合は「0」と必ずご記入ください。

客室稼働率を%でお答えになった場合は右欄にチェックを入れてください

問8. 問7の延べ宿泊者数について、宿泊者の居住地別内訳（県内か県外か）の人数をご記入ください。

延べ宿泊者数	県内外の合計が問7の(A1)の人数と一致 または 100%	
	県内(1)	人 または %
	県外(2) (国外を含む)	人 または %

県内外別の人数の記入が難しい場合は、おおよその割合(例えば、県内30%、県外70%)を記入してください。

%でお答えになった場合は右欄にチェックを入れてください

問9. 問7の外国人延べ宿泊者数について、国籍(出身地)を、以下の国及び地域別に人数をご記入ください。該当者なしの場合は空白でも構いません。

外国人延べ宿泊者数	国籍別の合計が問7の(A3)の人数と一致 または 100%	
	韓国(1)	人 または %
	中国(2)	人 または %
	香港(3)	人 または %
	台湾(4)	人 または %
	アメリカ(5)	人 または %
	カナダ(6)	人 または %
	イギリス(7)	人 または %
	ドイツ(8)	人 または %
	フランス(9)	人 または %
	ロシア(10)	人 または %
	シンガポール(11)	人 または %
	タイ(12)	人 または %
	マレーシア(13)	人 または %
	インド(14)	人 または %
	オーストラリア(15)	人 または %
	インドネシア(16)	人 または %
	ベトナム(17)	人 または %
	フィリピン(18)	人 または %
	イタリア(19)	人 または %
	スペイン(20)	人 または %
その他(21)	人 または %	

国籍(出身地)別の人数の記入が難しい場合は、おおよその割合(例えば、韓国30%、台湾50%、アメリカ10%、その他10%)を記入してください。

%でお答えになった場合は右欄にチェックを入れてください

調査対象期間中にご回答内容に大きな変動が生じるような事情(例えばキャンペーン、会議やイベントの開催、天候の変化、天災・事故等)がある場合は、その旨具体的にご記入ください。

調査項目は以上です。ご協力ありがとうございました。

政府統計

一般統計調査

- 観光庁HPより電子調査票を取得し、電子メールで報告することも可能なため、ぜひ御利用ください。
- 調査票を郵送される場合は、返信用封筒を御利用ください。

国土交通省
観光庁

2022年1月11日までに報告
いただきますようお願いいたします

宿泊施設コード

--	--	--	--	--	--	--	--

秘 宿泊旅行統計調査 調査票 (2021年12月)

調査票送付先

部署名・ご担当者名までご記入ください。
誤り・変更があれば訂正してください。

電話番号 () FAX番号 ()

問1. 貴宿泊施設名 名称が異なっている場合は、訂正してください。			
問2. 宿泊施設所在地 市区町村が異なっている場合は、訂正してください。			
問3. 宿泊施設のタイプ あらかじめプリントされている場合、誤りがあれば訂正してください。 最も当てはまると考えられる番号一つに○を付けてください。	1. 旅館 2. リゾートホテル 3. ビジネスホテル 4. シティホテル 5. 簡易宿所 6. 会社・団体の宿泊所		
問4. 客室数及び収容人数 (2021年1月1日現在) あらかじめプリントされている場合、誤りがあれば訂正してください。 貴宿泊施設における客室数及び通常の営業時に想定している収容人数を記入してください。	(A) 客室数	室	(B) 収容人数
問5. 従業者数 (2021年1月1日現在) あらかじめプリントされている場合、誤りがあれば訂正してください。 貴宿泊施設で就業しているすべての人(臨時雇用者、他からの派遣、出向を含む)を記入してください。	名		

問6. 最近1年間(2020年1月~12月)に訪れた宿泊者の宿泊目的を延べ人数で見たとおおよその割合(例えば、70%、30%)でお答えください。あらかじめプリントされている場合、誤りがあれば訂正してください。

A. 観光レクリエーション	B. 出張・業務	合計
%	%	100%

問7. 2021年12月の宿泊者の延べ人数及び実人数は何人でしたか。
そのうち、外国人宿泊者の延べ人数及び実人数は何人でしたか。
また今月の、宿泊で利用した利用客室数は何室でしたか。

宿泊者数 各日の全宿泊者数を月間で足し合わせた数を記入してください。 子供や乳幼児も1人としてカウントしてください。	延べ人数	(A1)	人
	実人数	(A2)	人
うち外国人宿泊者数 日本国内に住所を有しない宿泊者を記入して下さい。 日本国内の住所の有無による回答が困難であれば日本国籍を有しない宿泊者を記入してください。	延べ人数	(A3)	人
	実人数	(A4)	人
利用客室数(または客室稼働率) 各日の宿泊で利用した客室数を月間で足し合わせた延べの客室数を記入してください。宿泊しない利用は含みません。 利用客室数の記入が難しい場合は、おおよその客室稼働率を%で記入してください。	(A5)	室	←
		または	%

なしの場合は「0」と必ずご記入ください。

客室稼働率を%でお答えになった場合は右欄にチェックを入れてください

問8. 問7の外国人延べ宿泊者数について、国籍（出身地）を、以下の国及び地域別に人数をご記入ください。該当者なしの場合は空白でも構いません。

外国人延べ宿泊者数	国籍別の合計が問7の(A3)の人数と一致 または 100%
韓 国 (1)	人 または %
中 国 (2)	人 または %
香 港 (3)	人 または %
台 湾 (4)	人 または %
ア メ リ カ (5)	人 または %
カ ナ ダ (6)	人 または %
イ ギ リ ス (7)	人 または %
ド イ ツ (8)	人 または %
フ ラ ン ス (9)	人 または %
ロ シ ア (10)	人 または %
シ ン ガ ポ ー ル (11)	人 または %
タ イ (12)	人 または %
マ レ ー シ ア (13)	人 または %
イ ン ド (14)	人 または %
オ ー ス ト ラ リ ア (15)	人 または %
イ ン ド ネ シ ア (16)	人 または %
ベ ト ナ ム (17)	人 または %
フ ィ リ ピ ン (18)	人 または %
イ タ リ ア (19)	人 または %
ス ペ イ ン (20)	人 または %
そ の 他 (21)	人 または %

国籍(出身地)別の人数の記入が難しい場合は、**おおよその割合**(例えば、韓国 30%、台湾 50%、アメリカ 10%、その他 10%)を記入してください。

%でお答えになった場合は右欄にチェックを入れてください

調査対象期間中にご回答内容に大きな変動が生じるような事情がある場合は、その旨ご記入ください。

[月 日 ~ 月 日の間、休業していた(営業再開日: 月 日)]

[廃業した(廃業日: 月 日)]

() からのお客様が大きく [増加・減少] した。

[キャンペーン・会議やイベントの開催・天候の変化・天災や事故・その他] による変動と考えられる。

具体的にご記入ください。

問9. 問7の延べ宿泊者について、宿泊者の居住地別内訳（都道府県）の人数をご記入ください。
また、同様の内容が分かるものを別紙として添付していただいても構いません。

延べ宿泊者数		都道府県別の合計と問7の(A1)の人数と一致 または 100%	
北海道(1)	人	または	%
青森県(2)	人	または	%
岩手県(3)	人	または	%
宮城県(4)	人	または	%
秋田県(5)	人	または	%
山形県(6)	人	または	%
福島県(7)	人	または	%
茨城県(8)	人	または	%
栃木県(9)	人	または	%
群馬県(10)	人	または	%
埼玉県(11)	人	または	%
千葉県(12)	人	または	%
東京都(13)	人	または	%
神奈川県(14)	人	または	%
新潟県(15)	人	または	%
富山県(16)	人	または	%
石川県(17)	人	または	%
福井県(18)	人	または	%
山梨県(19)	人	または	%
長野県(20)	人	または	%
岐阜県(21)	人	または	%
静岡県(22)	人	または	%
愛知県(23)	人	または	%
三重県(24)	人	または	%

都道府県別の人数の記入が難しい場合は、おおよその割合(例えば、東京 50%、大阪 20%、...)を記入してください。

調査項目は次ページに続きます。

問9. の調査項目の続き。

滋賀県(25)	人	または	%
京都府(26)	人	または	%
大阪府(27)	人	または	%
兵庫県(28)	人	または	%
奈良県(29)	人	または	%
和歌山県(30)	人	または	%
鳥取県(31)	人	または	%
島根県(32)	人	または	%
岡山県(33)	人	または	%
広島県(34)	人	または	%
山口県(35)	人	または	%
徳島県(36)	人	または	%
香川県(37)	人	または	%
愛媛県(38)	人	または	%
高知県(39)	人	または	%
福岡県(40)	人	または	%
佐賀県(41)	人	または	%
長崎県(42)	人	または	%
熊本県(43)	人	または	%
大分県(44)	人	または	%
宮崎県(45)	人	または	%
鹿児島県(46)	人	または	%
沖縄県(47)	人	または	%
国外(※)(48)	人	または	%

都道府県別の人数の記入が難しい場合は、おおよその割合(例えば、東京50%、大阪20%、…)を記入してください。

%でお答えになった場合は右欄にチェックを入れてください

※延べ宿泊者数の国外の人数は、問7の外国人延べ宿泊者数(A3)に一致します。
調査項目は以上です。ご協力ありがとうございました。

宿泊旅行統計調査報告（令和3年12月分）

発行 令和4年2月

編集 国土交通省観光庁観光戦略課観光統計調査室
〒100-8918 東京都千代田区霞が関2丁目1番2号
電話 代表 03（5253）8111 内線 27214、27217
直通 03（5253）8325
URL <http://www.mlit.go.jp/kankocho/>
