

宿泊旅行統計調査報告

(令和4年1月分)

令和4年3月

国土交通省 観光庁

遡及推計概要図

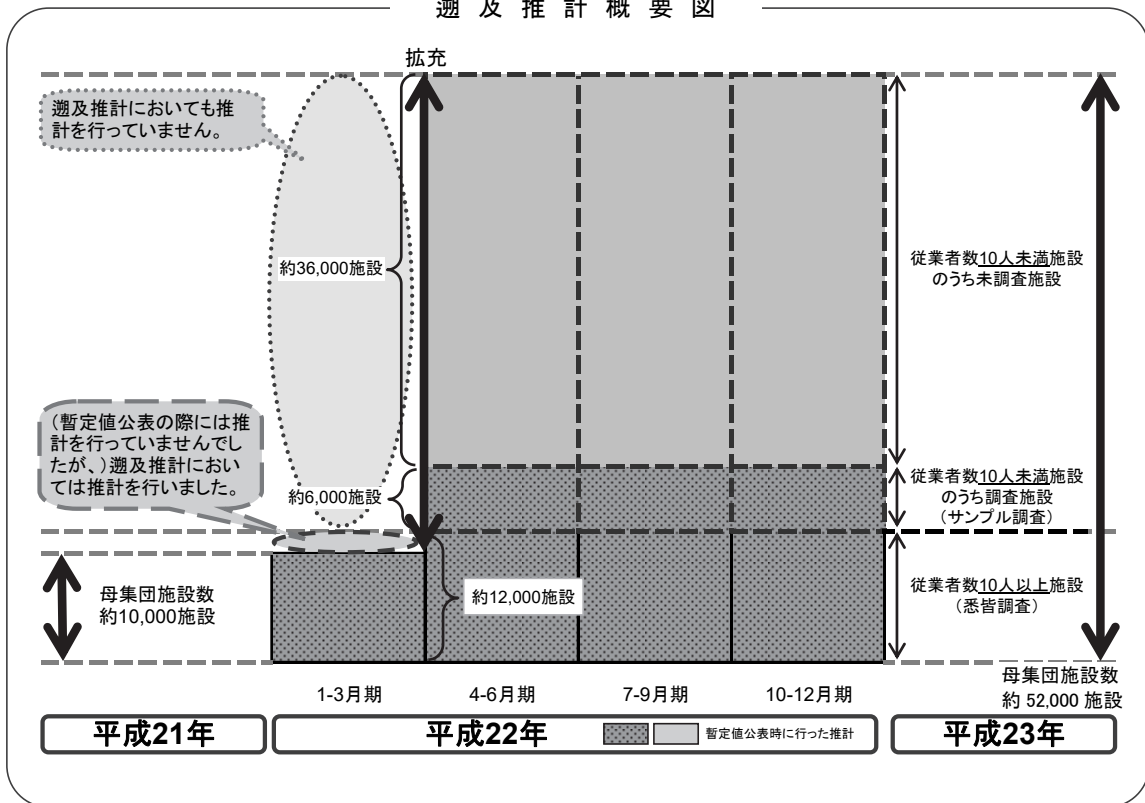

平成22年第2四半期の調査より、従業員数9人以下を含む全宿泊施設に調査対象を拡充しております。データご活用の際、経年比較する場合等にはご注意ください。

本統計表は、令和4年1月1日現在の施設を母集団として推計を行っています。

目 次

調査の概要.....	(1)
用語の解説.....	(3)
結果の概要.....	(5)

統計表

統計表を利用する上での注意	1
1－1. 都道府県別延べ宿泊者数推移表	2
1－2. 都道府県別延べ宿泊者数推移表 対前年（同月）比推移表	3
2－1. 都道府県別外国人別延べ宿泊者数推移表	4
2－2. 都道府県別外国人別延べ宿泊者数推移表 対前年（同月）比推移表	5
3. 都道府県別・宿泊施設タイプ別客室稼働率.....	6
第1表 施設所在地（47区分及び運輸局等）、従業者数（4区分）、宿泊目的割合（2区分）別施設数並びに施設所在地（47区分及び運輸局等）、宿泊施設タイプ（6区分）別施設数.....	10
第2表 施設所在地（47区分及び運輸局等）、従業者数（4区分）、宿泊目的割合（2区分）別延べ宿泊者数並びに施設所在地（47区分及び運輸局等）、宿泊目的割合（2区分）別外国人延べ宿泊者数	11
第3表 施設所在地（47区分及び運輸局等）、従業者数（4区分）、宿泊目的割合（2区分）別実宿泊者数並びに施設所在地（47区分及び運輸局等）、宿泊目的割合（2区分）別外国人実宿泊者数	12
第4表 施設所在地（47区分及び運輸局等）、宿泊施設タイプ（6区分）別延べ宿泊者数並びに施設所在地（47区分及び運輸局等）、宿泊施設タイプ（6区分）別外国人延べ宿泊者数.....	13
第5表 施設所在地（47区分及び運輸局等）、宿泊施設タイプ（6区分）別実宿泊者数並びに施設所在地（47区分及び運輸局等）、宿泊施設タイプ（6区分）別外国人実宿泊者数.....	14
第6表 施設所在地（47区分及び運輸局等）、従業者数（4区分）、宿泊目的割合（2区分）別定員稼働率並びに施設所在地（47区分及び運輸局等）、宿泊施設タイプ（6区分）別定員稼働率.....	15
第7表 施設所在地（47区分及び運輸局等）、従業者数（4区分）、宿泊目的割合（2区分）別利用客室数並びに施設所在地（47区分及び運輸局等）、宿泊施設タイプ（6区分）別利用客室数.....	16

第 8 表	施設所在地（47 区分及び運輸局等）、従業者数（4 区分）、宿泊目的割合（2 区分）別客室稼働率並びに施設所在地（47 区分及び運輸局等）、宿泊施設タイプ（6 区分）別客室稼働率.....	17
第 9 表	施設所在地（47 区分及び運輸局等）、宿泊目的割合（2 区分）、居住地（2 区分）別延べ宿泊者数.....	18
第 10 表	施設所在地（47 区分及び運輸局等）、宿泊施設タイプ（6 区分）、居住地（2 区分）別延べ宿泊者数.....	19
	〈国籍別集計〉	
参考第 1 表	施設所在地（47 区分及び運輸局等）、国籍（出身地）（21 区分）別外国人延べ宿泊者数（従業者数 10 人以上の施設）.....	20
	〈居住地別集計〉	
参考第 2 表	施設所在地（47 区分及び運輸局等）、居住地（47 区分及び運輸局等）別延べ宿泊者数（従業者数 100 人以上の施設）.....	21
参考第 3 表	施設所在地（47 区分及び運輸局等）、居住地（47 区分及び運輸局等）別延べ宿泊者数<観光目的の宿泊者が 50%以上の施設>（従業者数 100 人以上の施設）.....	24
参考第 4 表	施設所在地（47 区分及び運輸局等）、居住地（47 区分及び運輸局等）別延べ宿泊者数<観光目的の宿泊者が 50%未満の施設>（従業者数 100 人以上の施設）.....	27
	〈市区町村別集計〉	
参考第 5 表	施設所在地(主な市区町村)、従業者数（3 区分）別母集団施設数及び回収施設数.....	30
参考第 6 表	施設所在地(主な市区町村)、従業者数（3 区分）別延べ宿泊者数.....	32
参考第 7 表	施設所在地(主な市区町村)、従業者数（3 区分）別実宿泊者数.....	34
参考第 8 表	施設所在地(主な市区町村)、従業者数（3 区分）別外国人延べ宿泊者数....	36
参考第 9 表	施設所在地(主な市区町村)、従業者数（3 区分）別外国人実宿泊者数.....	38
参考第 10 表	施設所在地(主な市区町村)、従業者数（3 区分）別定員稼働率.....	40
参考第 11 表	施設所在地(主な市区町村)、従業者数（3 区分）別利用客室数.....	42
参考第 12 表	施設所在地(主な市区町村)、従業者数（3 区分）別客室稼働率.....	44
	〈従業者数 10 人以上施設集計〉	
参考第 13 表	施設所在地(47 区分及び運輸局等)、従業者数(3 区分)、宿泊目的割合（2 区分）別施設数並びに施設所在地（47 区分及び運輸局等）、宿泊施設タイプ（6 区分）別施設数.....	46
参考第 14 表	施設所在地(47 区分及び運輸局等)、従業者数(3 区分)、宿泊目的割合（2 区分）別延べ宿泊者数並びに施設所在地（47 区分及び運輸局等）、宿泊目的割合（2 区分）別外国人延べ宿泊者数.....	47

参考第 1 5 表	施設所在地(47 区分及び運輸局等)、従業者数(3 区分)、宿泊目的割合(2 区分)別実宿泊者数並びに施設所在地(47 区分及び運輸局等)、宿泊目的割合(2 区分)別外国人実宿泊者数	48
参考第 1 6 表	施設所在地(47 区分及び運輸局等)、宿泊施設タイプ(6 区分)別延べ宿泊者数並びに施設所在地(47 区分及び運輸局等)、宿泊施設タイプ(6 区分)別外国人延べ宿泊者数	49
参考第 1 7 表	施設所在地(47 区分及び運輸局等)、宿泊施設タイプ(6 区分)別実宿泊者数並びに施設所在地(47 区分及び運輸局等)、宿泊施設タイプ(6 区分)別外国人実宿泊者数.....	50
参考第 1 8 表	施設所在地(47 区分及び運輸局等)、従業者数(3 区分)、宿泊目的割合(2 区分)別定員稼働率並びに施設所在地(47 区分及び運輸局等)、宿泊施設タイプ(6 区分)別定員稼働率.....	51
参考第 1 9 表	施設所在地(47 区分及び運輸局等)、従業者数(3 区分)、宿泊目的割合(2 区分)別利用客室数並びに施設所在地(47 区分及び運輸局等)、宿泊施設タイプ(6 区分)別利用客室数.....	52
参考第 2 0 表	施設所在地(47 区分及び運輸局等)、従業者数(3 区分)、宿泊目的割合(2 区分)別客室稼働率並びに施設所在地(47 区分及び運輸局等)、宿泊施設タイプ(6 区分)別客室稼働率.....	53
参考第 2 1 表	施設所在地(47 区分及び運輸局等)、宿泊目的割合(2 区分)、居住地(2 区分)別延べ宿泊者数.....	54
参考第 2 2 表	施設所在地(47 区分及び運輸局等)、宿泊施設タイプ(6 区分)、居住地(2 区分)別延べ宿泊者数.....	55
参考 1	調査票の回収状況.....	s-1
参考 2	主要項目別標準誤差率.....	s-2
参考 3	宿泊旅行統計調査(令和 4 年 1 月分)調査票.....	s-3

調 査 の 概 要

1 調査の目的

宿泊旅行統計調査は、我が国の宿泊旅行の実態を全国規模で把握することを目的とする。

2 調査の対象

調査対象は、日本国内において宿泊業を営むホテル、旅館、簡易宿所、会社・団体の宿泊所などの全宿泊施設であり、事業所母集団データベース（総務省）をもとに観光庁で補正を加えた母集団名簿により調査を行った。

3 調査の期間

令和4年1月の1ヶ月間。

4 調査の時期

令和4年1月31日現在で調査した。

5 抽出方法

都道府県、従業者数規模別層化抽出により、従業者数10人以上の宿泊施設については全施設、従業者数5人以上10人未満の宿泊施設については3分の1の施設、5人未満の施設については9分の1の施設を抽出して調査を行った。

6 調査事項

調査に使用した調査票は、従業者数規模別に第1号様式～第3号様式とし、第1号様式は従業者数10人未満の宿泊施設、第2号様式は従業者数10人以上100人未満の宿泊施設、第3号様式は従業者数100人以上の宿泊施設に対する調査票とした。

第1号様式

- 1 宿泊施設の名称
- 2 宿泊施設所在地
- 3 宿泊施設タイプ
- 4 客室数及び収容人数
- 5 従業者数
- 6 宿泊目的
- 7 延べ宿泊者数と実宿泊者数
及び外国人延べ宿泊者数と実宿泊者数
- 8 利用客室数
- 9 居住地別（県内外別）延べ宿泊者数

第2号様式

- 1 宿泊施設の名称
- 2 宿泊施設所在地
- 3 宿泊施設タイプ
- 4 客室数及び収容人数
- 5 従業者数
- 6 宿泊目的
- 7 延べ宿泊者数と実宿泊者数
及び外国人延べ宿泊者数と実宿泊者数
- 8 利用客室数
- 9 居住地別（県内外別）延べ宿泊者数
- 10 国籍（出身地）別外国人延べ宿泊者数

第3号様式

- 1 宿泊施設の名称
- 2 宿泊施設所在地
- 3 宿泊施設タイプ
- 4 客室数及び収容人数
- 5 従業者数
- 6 宿泊目的
- 7 延べ宿泊者数と実宿泊者数
及び外国人延べ宿泊者数と実宿泊者数
- 8 利用客室数
- 9 居住地別（都道府県別）延べ宿泊者数
- 10 国籍（出身地）別外国人延べ宿泊者数

7 調査の方法

調査は、観光庁から調査対象施設へ調査票を配布し、報告者（調査対象施設）が、自ら調査票に記入し返送する方法で実施した。

また、調査の実施、審査・集計等については民間に委託して実施した。

8 結果の推定方法

調査票の回収状況は、参考1に示したとおりであり、未回収分については調査結果に施設所在地（47区分）×従業者数（5区分）の層ごとに母集団施設数に対する回収施設数の逆数（母集団施設数／回収施設数）を乗じて合算した。なお、標本の総和が1,000人泊（人）以上になる結果表セルにおいて50%以上のシェアを占める標本については別途層を設け、乗率 $N_h/n_h = 1$ とした。

以上より、総計の推定値は次の式で表される。

$$G = \sum_h \frac{N_h}{n_h} \sum_i x_{hi}$$

G ：総計（延べ宿泊者数等）の推定値

x_{hi} ：第 h 層の第 i 番目の施設の調査結果（延べ宿泊者数等）

n_h ：第 h 層の標本（回収）施設数

N_h ：第 h 層の母集団施設数

なお、「居住地別集計」及び「市区町村別集計」については、未回収分を推定せずに実数値とした。

9 推定値の精度

調査の結果は、調査票が回収された標本から得られた推定値であるので標本誤差を含んでおり、全母集団施設から調査票が回収された場合に得られるはずの値とは必ずしも一致しない。この報告に掲載されている推定値の

標準誤差率は、参考2に示したとおりである。

標準誤差率とは、全母集団施設から調査票が回収された場合に得られるはずの値（以下「真の値」という。）の存在範囲を示す目安となるものである。すなわち、推定値を中心として、その前後に標準誤差の2倍の幅を取れば、その区間内に真の値があることが約95%の確率で期待される。なお、参考2の「主要項目別標準誤差率」は、以下の式で計算した。

$$e = \sqrt{V}/G$$

$$V = \sum_h N_h (N_h - n_h) s_h^2 / n_h$$

e ： G の標準誤差率

V ： G の分散の推定値

s_h ：第 h 層の標本の標準偏差

N_h ：第 h 層の母集団施設数

n_h ：第 h 層の標本（回収）施設数

10 結果の公表

調査の結果は、「宿泊旅行統計調査報告（令和4年1月分）」として公表する。

なお、上記報告書及び統計表は、観光庁ホームページにおいても掲載する。

URL：<http://www.mlit.go.jp/kankocho/>

用語の解説

宿泊施設

旅館業法に基づく営業許可を得ているホテル、旅館、簡易宿所、会社・団体の宿泊所などの施設をいう。

従業者数

従業者とは、当該宿泊施設で働いているすべての人をいう（実人員数）。派遣労働者、在籍出向など出向元に籍がありながら当該施設に来て働いている人、下請として他の会社など別経営の事業所から来て働いている人を含む。なお、宿泊施設以外の施設（遊園地、ゴルフ場、スキー場、プール等）を併設している場合で、会計上も宿泊施設営業と他の事業を分けている場合は、宿泊施設営業に従事している人のみとした。

宿泊目的割合

宿泊者の宿泊目的割合とは、「観光・レクリエーション」及び「出張・業務」の宿泊目的の2区分の割合をいう。

延べ宿泊者数

延べ宿泊者数とは、各月における宿泊者（寝具を使用して施設を利用するもの。子供や乳幼児を含む。）の延べ人数をいう。

実宿泊者数

実宿泊者数とは、各月における宿泊手続をした人数をいい、子供や乳幼児も1人とした。

外国人延べ宿泊者数

外国人延べ宿泊者数とは、各月における外国人（日本国内に住所を有しないもの）の宿泊者の延べ人数をいう。ただし、日本国内の住所の有無による回答が困難な施設は、日本国籍を有しないものを外国人宿泊者として回答しても差し支えないこととした。

外国人実宿泊者数

外国人実宿泊者数とは、各月における外国人の宿泊手続をした人数をいう。

利用客室数

利用客室数とは、各月における宿泊者が利用した客室数をいう。

施設所在地

施設所在地とは、宿泊施設が所在する都道府県又は市区町村をいう。

居住地

調査票第1号様式及び第2号様式においては、「県内」（宿泊者の住所が当該宿泊施設と同じ都道府県内にある）か「県外」（都道府県外にある）かの2区分をいう。なお、外国人は、「県外」に含めた。

調査票第3号様式においては、宿泊者の住所の都道府県をいう。なお、外国人は、「国外」としている。

国籍（出身地）

国籍（出身地）とは、宿泊者が提示した旅券の国又は地域をいい、日本国籍を有する国外居住者は「その他」に含めた。

定員稼働率

定員稼働率とは、延べ宿泊者を総収容人数で除して算出したものをいい、総収容人数とは、収容人数に各月の日数を乗じて算出したものをいう。

客室稼働率

客室稼働率とは、利用客室数を総客室数で除して算出したものをいい、総客室数とは、客室数に各月の日数を乗じて算出したものをいう。

結 果 の 概 要

1 宿泊施設数

令和4年1月1日現在において、宿泊業を営むホテル、旅館、簡易宿所、会社・団体の宿泊所などの施設は 62,991 施設であった（表1）。今回の調査では、このうち 22,652 施設に調査を実施し、12,490 施設（55.1 %）から回答があった。

表1 従業者数別、宿泊目的別割合別施設数(令和4年1月)

(単位:施設)

	総数 1)	観光目的 50%以上	観光目的 50%未満
総数	62,991	39,750 (63.1%)	15,950 (25.3%)
従業者数0～9人	49,400	32,050 (64.9%)	10,110 (20.5%)
従業者数10～29人	8,164	4,300 (52.7%)	3,830 (46.9%)
従業者数30～99人	4,346	2,640 (60.7%)	1,690 (38.9%)
従業者数100人以上	1,079	760 (70.4%)	320 (29.7%)

1) 宿泊目的割合不詳を含む

()内は総数に占めるシェア

2 延べ宿泊者数と実宿泊者数

令和4年1月の延べ宿泊者数は全体で 2,844 万人泊（表2）、うち県内からの日本人延べ宿泊者数 904 万人泊（シェア 31.8%）、県外からの日本人延べ宿泊者数 1,802 万人泊（シェア 63.4%）、外国人延べ宿泊者数 22 万人泊（同 0.8%）、不詳 115 万人泊（同 4.1%）であった。

また、実宿泊者数は全体で 2,137 万人、うち外国人実宿泊者数は 12 万人であった（表2）。一人当たり平均宿泊数は全体で 1.33 泊、外国人で 1.87 泊であった。一人当たり平均宿泊数を宿泊施設タイプ別に見ると、全体では会社・団体の宿泊所で 1.55 泊、簡易宿所で 1.47 泊、ビジネスホテルで 1.38 泊、シティホテルで 1.33 泊、リゾートホテルで 1.28 泊、旅館で 1.19 泊と続く。うち外国人では会社・団体の宿泊所の 3.50 泊が最も長い（表3）。

表2 延べ宿泊者数と実宿泊者数(令和4年1月)

(単位:万人泊、万人)

	合計
延べ宿泊者数 (万人泊)	2,844
うち外国人宿泊者数	22 (0.8%)
実宿泊者数 (万人)	2,137
うち外国人宿泊者数	12 (0.6%)

()内はシェア

表3 宿泊施設タイプ別延べ宿泊者数と一人当たり平均宿泊数(令和4年1月)

		延べ 宿泊者数 (万人泊)	一人当たり 平均宿泊数 (泊)
総 数 1)		2,844	1.33
うち外国人 1)		22	1.87
宿 泊 施 設 タ イ プ 別	旅館	417	1.19
	うち外国人	1	2.35
	リゾートホテル	394	1.28
	うち外国人	1	2.92
	ビジネスホテル	1,462	1.38
	うち外国人	10	1.82
	シティホテル	380	1.33
	うち外国人	7	1.69
	簡易宿所	168	1.47
	うち外国人	2	2.00
	会社・団体の宿泊所	22	1.55
	うち外国人	0	3.50

1) 宿泊施設タイプ不詳を含む

(1) 都道府県別延べ宿泊者数

都道府県別延べ宿泊者数を見ると、1位の東京都が354万人泊（シェア12.5%）、2位の北海道が190万人泊（同6.7%）、3位の大阪府が177万人泊（同6.2%）で、上位3都道府県で全体の約3割を占めた（図1-1）。

特に、県外からの日本人延べ宿泊者数の構成比（不詳分も按分して算出）のウェイトが高いのは、山梨県が86%、和歌山県が84%、香川県が83%、徳島県と三重県が81%であった（図1-2）。

(2) 外国人延べ宿泊者数

都道府県別外国人延べ宿泊者数を見ると、1位の東京都が5.57万人泊（外国人延べ宿泊者数全体に占めるシェア25.3%）、2位の千葉県が3.71万人泊（同16.9%）、3位の大阪府が2.68万人泊（同12.2%）で、上位3都道府県で全体の約5割を占めた（図2）。

なお、従業者数10人以上の施設について、国・地域別に見ると、1位はアメリカ3.55万人泊（外国人延べ宿泊者数全体に占めるシェア21.1%）、2位は中国1.96万人泊（同11.7%）、3位はフィリピン1.44万人泊（同8.6%）、4位はベトナム1.26万人泊（同7.5%）、5位はインドネシア0.63万人泊（同3.8%）で、全体の約5割を占めた（表9）。

外国人延べ宿泊者数が最も多い東京都では、1位はアメリカ0.90万人泊（東京都における外国人延べ宿泊者数全体に占めるシェア23.5%）、2位は中国0.42万人泊（同10.9%）、3位はインドネシア0.30万人泊（同7.8%）、4位はフランス0.24万人泊（同6.3%）、5位はドイツ0.14万人泊（同3.7%）であった。

3 宿泊施設の定員稼働率

令和4年1月の全宿泊施設の定員稼働率（延べ宿泊者数／総収容人数）は、全国平均で21.5%であった（表4）。

また、施設タイプ別では、旅館は佐賀県（21.0%）リゾートホテルは千葉県（36.3%）、ビジネスホテルは静岡県（46.2%）、シティホテルは福島県（52.5%）、簡易宿所は神奈川県（33.4%）、会社・団体の宿泊所は茨城県（42.9%）がそれぞれ第1位であり、シティホテル、ビジネスホテルの定員稼働率が高い傾向が見られた（図4）。

なお、施設規模別に見ると、従業者数0人から9人の宿泊施設が11.4%、従業者数10人から29人の宿泊施設が26.8%、従業者数30人から99人の宿泊施設が26.7%、従業者数100人以上の宿泊施設が25.1%であった（表4）。

表4 宿泊施設の従業者数別定員稼働率(令和4年1月)

	合計
総数	21.5%
従業者数0～9人	11.4%
従業者数10～29人	26.8%
従業者数30～99人	26.7%
従業者数100人以上	25.1%

4 宿泊施設の客室稼働率

令和4年1月の全宿泊施設の客室稼働率（利用客室数／総客室数）は、全国平均で34.8%であった（表5）。

また、施設タイプ別では、旅館は佐賀県（38.2%）、リゾートホテルは千葉県（50.9%）、ビジネスホテルは和歌山県（57.0%）、シティホテルは大分県（60.1%）、簡易宿所は神奈川県（54.3%）、会社・団体の宿泊所は宮崎県（65.4%）がそれぞれ第1位であり、シティホテル、ビジネスホテルの客室稼働率が高い傾向が見られた（図5）。

なお、施設規模別に見ると、従業者数0人から9人の宿泊施設が22.8%、従業者数10人から29人の宿泊施設が41.4%、従業者数30人から99人の宿泊施設が39.4%、従業者数100人以上の宿泊施設が34.2%であった（表5）。

表5 宿泊施設の従業者数別客室稼働率(令和4年1月)

	合計
総数	34.8%
従業者数0～9人	22.8%
従業者数10～29人	41.4%
従業者数30～99人	39.4%
従業者数100人以上	34.2%

5 一人当たりの平均宿泊数

令和4年1月の一人当たりの平均宿泊数を都道府県別に見ると、1位の沖縄県が1.75泊、2位の山形県が1.49泊、3位の福島県が1.46泊であった（図6-1）。

外国人一人当たりの平均宿泊数を都道府県別に見ると、1位の沖縄県が5.58泊、2位の愛媛県が4.11泊、3位の三重県が4.00泊であった（図6-2）。

表6 総括表

年度・月別		延べ宿泊者数(万人泊)										定員稼働率				
		従業者数 10人未満を含む		従業者数 10人以上		うち外国人宿泊者数						従業者数 10人未満を含む		従業者数 10人以上		
						従業者数10人未満を含む			従業者数10人以上							
		前年比	前年比	前年比	シェア ①	前年比	シェア ①	前年比	シェア ①	前年比 (差分)	前年比 (差分)					
年別	平成19年	-	-	30,938	-	-	-	2,265	-	7.3%	-	-	45.4%	-		
	平成20年	-	-	30,970	0.1%	-	-	2,225	-1.8%	7.2%	-	-	45.2%	-0.2%		
	平成21年	-	-	30,130	-2.7%	-	-	1,830	-17.8%	6.1%	-	-	43.6%	-1.6%		
	平成22年	-	-	34,882	15.8%	-	-	2,602	42.2%	7.5%	-	-	45.2%	1.6%		
	平成23年	41,723	-	33,934	-2.7%	1,842	-	4.4%	1,702	-34.6%	5.0%	34.3%	-	43.0%	-2.2%	
	平成24年	43,950	5.3%	35,995	6.1%	2,631	42.9%	6.0%	2,382	40.0%	6.6%	36.4%	2.1%	45.8%	2.8%	
	平成25年	46,589	6.0%	38,221	6.2%	3,350	27.3%	7.2%	3,124	31.1%	8.2%	36.3%	-0.1%	47.6%	1.8%	
	平成26年	47,350	1.6%	39,615	3.6%	4,482	33.8%	9.5%	4,207	34.7%	10.6%	37.6%	1.3%	49.2%	1.6%	
	平成27年	50,408	6.5%	41,903	5.8%	6,561	46.4%	13.0%	6,051	43.8%	14.4%	39.7%	2.1%	51.3%	2.1%	
	平成28年	49,249	-2.3%	41,664	-0.6%	6,939	5.8%	14.1%	6,407	5.9%	15.4%	39.1%	-0.6%	50.8%	-0.5%	
	平成29年	50,960	3.5%	43,202	3.7%	7,969	14.8%	15.6%	7,293	13.8%	16.9%	40.1%	1.0%	51.4%	0.6%	
	平成30年	53,800	5.6%	45,250	4.7%	9,428	18.3%	17.5%	8,357	14.6%	18.5%	40.8%	0.7%	51.3%	-0.1%	
	令和元年	59,592	10.8%	50,098	10.7%	11,566	22.7%	19.4%	10,131	21.2%	20.2%	41.8%	1.0%	51.8%	0.5%	
令和2年	33,165	-44.3%	26,663	-46.8%	2,035	-82.4%	6.1%	1,589	-84.3%	6.0%	21.2%	-20.6%	26.0%	-25.8%		
令和3年	31,497	-5.0%	26,207	-1.7%	421	-79.3%	1.3%	350	-78.0%	1.3%	20.6%	-0.6%	25.2%	-0.8%		
月別	令和4年	1月	2,844	64.5%	2,357	66.7%	22	-52.0%	0.8%	17	-54.1%	0.7%	21.5%	8.4%	26.3%	10.5%
	2月															
	3月															
	4月															
	5月															
	6月															
	7月															
	8月															
	9月															
	10月															
	11月															
	12月															

表7 従業者数別、宿泊目的割合別、及び宿泊施設タイプ別
 宿泊者数、定員稼働率及び客室稼働率(令和4年1月)

(単位:万人泊)

	延べ宿泊者数	定員稼働率	客室稼働率
総数 1) 2)	2,844	21.5%	34.8%
従業者数0～9人 1)	487	11.4%	22.8%
観光目的50%以上	208	7.9%	14.2%
観光目的50%未満	275	20.7%	35.4%
従業者数10～29人 1)	964	26.8%	41.4%
観光目的50%以上	293	18.5%	31.5%
観光目的50%未満	669	33.5%	45.9%
従業者数30～99人 1)	851	26.7%	39.4%
観光目的50%以上	411	22.0%	33.9%
観光目的50%未満	438	33.7%	43.5%
従業者数100人以上 1)	543	25.1%	34.2%
観光目的50%以上	402	24.1%	32.6%
観光目的50%未満	141	28.6%	37.8%
タ宿	417	14.1%	24.0%
イ泊	394	22.2%	30.3%
別設	1,462	32.4%	43.5%
リゾートホテル	380	24.3%	33.9%
ビジネスホテル	168	8.4%	18.5%
簡易宿所	22	6.2%	12.0%
会社・団体の宿泊所			

1) 宿泊目的割合不詳含む

2) 宿泊施設タイプ不詳を含む

表8 運輸局別延べ宿泊者数(令和4年)

(単位:万人泊)

運輸局等	令和4年1月			令和4年2月			令和4年3月			令和4年4月		
	延べ宿泊者数		うち外国人	延べ宿泊者数		うち外国人	延べ宿泊者数		うち外国人	延べ宿泊者数		うち外国人
前年同月比		前年同月比			前年同月比			前年同月比			前年同月比	
総数	2,844	64.5%	22									
北海道運輸局	190	95.2%	1									
東北運輸局	242	33.5%	1									
関東運輸局	863	76.3%	11									
北陸信越運輸局	220	72.2%	1									
中部運輸局	331	63.3%	1									
近畿運輸局	440	74.5%	4									
中国運輸局	129	35.7%	1									
四国運輸局	70	66.8%	0									
九州運輸局	283	55.9%	1									
沖縄総合事務局	77	27.7%	1									

運輸局等	令和4年5月			令和4年6月			令和4年7月			令和4年8月		
	延べ宿泊者数		うち外国人	延べ宿泊者数		うち外国人	延べ宿泊者数		うち外国人	延べ宿泊者数		うち外国人
前年同月比		前年同月比			前年同月比			前年同月比			前年同月比	
総数												
北海道運輸局												
東北運輸局												
関東運輸局												
北陸信越運輸局												
中部運輸局												
近畿運輸局												
中国運輸局												
四国運輸局												
九州運輸局												
沖縄総合事務局												

運輸局等	令和4年9月		令和4年10月		令和4年11月		令和4年12月		年計	
	延べ宿泊者数		延べ宿泊者数		延べ宿泊者数		延べ宿泊者数		延べ宿泊者数	
前年同月比		前年同月比		前年同月比		前年同月比		前年同月比		うち外国人
総数										
北海道運輸局										
東北運輸局										
関東運輸局										
北陸信越運輸局										
中部運輸局										
近畿運輸局										
中国運輸局										
四国運輸局										
九州運輸局										
沖縄総合事務局										

表9 国籍(出身地)別外国人延べ宿泊者数(令和4年)

(単位:万人泊)

国籍	令和4年1月			令和4年2月			令和4年3月			令和4年4月		
	延べ宿泊者数		シェア	延べ宿泊者数		シェア	延べ宿泊者数		シェア	延べ宿泊者数		シェア
	前年同月比			前年同月比			前年同月比			前年同月比		
総数 1)	17	-54.1%	100.0%									
韓国	0	-57.7%	2.6%									
中国	2	-72.9%	11.7%									
香港	0	-62.1%	0.6%									
台湾	0	-9.5%	1.9%									
アメリカ	4	-18.8%	21.1%									
カナダ	0	-53.6%	0.5%									
英国	0	-54.3%	1.3%									
ドイツ	0	-29.4%	1.3%									
フランス	0	25.5%	2.1%									
ロシア	0	-19.5%	0.6%									
シンガポール	0	81.3%	1.7%									
タイ	0	-56.5%	1.7%									
マレーシア	0	-38.1%	0.8%									
インド	0	-24.1%	2.5%									
オーストラリア	0	20.4%	0.8%									
インドネシア	1	-54.9%	3.8%									
ベトナム	1	-87.3%	7.5%									
フィリピン	1	-6.1%	8.6%									
イタリア	0	-40.4%	0.3%									
スペイン	0	-55.8%	0.1%									
その他	4	-25.6%	24.5%									

国籍	令和4年5月			令和4年6月			令和4年7月			令和4年8月		
	延べ宿泊者数		シェア	延べ宿泊者数		シェア	延べ宿泊者数		シェア	延べ宿泊者数		シェア
	前年同月比			前年同月比			前年同月比			前年同月比		
総数 1)												
韓国												
中国												
香港												
台湾												
アメリカ												
カナダ												
英国												
ドイツ												
フランス												
ロシア												
シンガポール												
タイ												
マレーシア												
インド												
オーストラリア												
インドネシア												
ベトナム												
フィリピン												
イタリア												
スペイン												
その他												

国籍	令和4年9月			令和4年10月			令和4年11月			令和4年12月			年計	
	延べ宿泊者数		シェア	延べ宿泊者数		シェア	延べ宿泊者数		シェア	延べ宿泊者数		シェア	延べ宿泊者数	シェア
	前年同月比			前年同月比			前年同月比			前年同月比				
総数 1)														
韓国														
中国														
香港														
台湾														
アメリカ														
カナダ														
英国														
ドイツ														
フランス														
ロシア														
シンガポール														
タイ														
マレーシア														
インド														
オーストラリア														
インドネシア														
ベトナム														
フィリピン														
イタリア														
スペイン														
その他														

1) 国籍不詳を含む

※ 従業者数10人以上の施設に対する調査から作成

表10 運輸局別、国籍(出身地)別外国人延べ宿泊者数構成比(令和4年1月)

(単位：人泊)

運輸局	北海道運輸局	東北運輸局	関東運輸局	北陸信越運輸局	中部運輸局	近畿運輸局	中国運輸局	四国運輸局	九州運輸局	沖縄総合事務局
1位	中国 1,270 31.7%	中国 820 18.1%	アメリカ 19,430 23.0%	ベトナム 980 23.3%	フィリピン 2,520 20.9%	アメリカ 4,860 15.0%	ベトナム 1,250 25.1%	フィリピン 780 36.8%	フィリピン 2,060 18.2%	アメリカ 7,100 86.0%
2位	アメリカ 680 17.0%	ベトナム 580 12.8%	中国 10,410 12.3%	中国 650 15.5%	ベトナム 2,490 20.7%	中国 3,430 10.6%	フィリピン 820 16.4%	台湾 660 31.1%	アメリカ 1,620 14.3%	中国 300 3.6%
3位	韓国 210 5.2%	アメリカ 460 10.2%	欧州 6,400 7.6%	欧州 140 3.3%	中国 1,440 12.0%	ベトナム 2,720 8.4%	アメリカ 670 13.4%	ベトナム 160 7.5%	ベトナム 1,350 11.9%	ベトナム 70 0.8%
4位	香港 210 5.2%	欧州 460 10.2%	フィリピン 5,850 6.9%	アメリカ 120 2.9%	アメリカ 550 4.6%	フィリピン 2,090 6.5%	中国 250 5.0%	中国 90 4.2%	中国 980 8.7%	欧州 50 0.6%
5位	タイ 200 5.0%	インドネシア 320 7.1%	インドネシア 3,550 4.2%	韓国 110 2.6%	韓国 390 3.2%	欧州 1,700 5.3%	欧州 180 3.6%	アメリカ 60 2.8%	インドネシア 570 5.0%	香港 40 0.5%
6位	欧州 200 5.0%	フィリピン 210 4.6%	ベトナム 2,890 3.4%	タイ 110 2.6%	インドネシア 390 3.2%	韓国 1,290 4.0%	韓国 110 2.2%	インドネシア 50 2.4%	韓国 400 3.5%	インドネシア 40 0.5%
7位	台湾 130 3.2%	韓国 150 3.3%	インド 2,400 2.8%	台湾 100 2.4%	タイ 290 2.4%	インド 1,240 3.8%	インドネシア 70 1.4%	韓国 40 1.9%	インド 250 2.2%	韓国 30 0.4%
8位	ベトナム 130 3.2%	タイ 100 2.2%	シンガポール 2,200 2.6%	インドネシア 70 1.7%	インド 280 2.3%	インドネシア 1,230 3.8%	台湾 60 1.2%	欧州 30 1.4%	台湾 240 2.1%	タイ 20 0.2%
9位	シンガポール 110 2.7%	台湾 80 1.8%	韓国 1,760 2.1%	マレーシア 50 1.2%	欧州 250 2.1%	台湾 470 1.5%	タイ 50 1.0%	カナダ 10 0.5%	欧州 190 1.7%	マレーシア 10 0.1%
10位	フィリピン 60 1.5%	香港 50 1.1%	タイ 1,740 2.1%	フィリピン 40 1.0%	台湾 130 1.1%	シンガポール 320 1.0%	シンガポール 40 0.8%	タイ 10 0.5%	タイ 110 1.0%	オーストラリア 10 0.1%
11位	オーストラリア 50 1.2%	インド 50 1.1%	台湾 1,360 1.6%	カナダ 20 0.5%	シンガポール 50 0.4%	タイ 290 0.9%	インド 30 0.6%	インド 10 0.5%	オーストラリア 100 0.9%	台湾 0 0.0%
12位	カナダ 40 1.0%	オーストラリア 40 0.9%	マレーシア 930 1.1%	シンガポール 20 0.5%	香港 40 0.3%	マレーシア 220 0.7%	オーストラリア 30 0.6%	香港 0 0.0%	香港 50 0.4%	カナダ 0 0.0%
13位	インドネシア 30 0.7%	シンガポール 30 0.7%	オーストラリア 840 1.0%	オーストラリア 20 0.5%	マレーシア 40 0.3%	オーストラリア 200 0.6%	マレーシア 20 0.4%	シンガポール 0 0.0%	カナダ 30 0.3%	シンガポール 0 0.0%
14位	マレーシア 10 0.2%	マレーシア 30 0.7%	カナダ 720 0.9%	インド 10 0.2%	オーストラリア 30 0.2%	香港 140 0.4%	香港 10 0.2%	マレーシア 0 0.0%	シンガポール 30 0.3%	インド 0 0.0%
15位	インド 10 0.2%	カナダ 20 0.4%	香港 480 0.6%	香港 0 0.0%	カナダ 10 0.1%	カナダ 40 0.1%	カナダ 10 0.2%	オーストラリア 0 0.0%	マレーシア 10 0.1%	フィリピン 0 0.0%
その他	その他 600 15.0%	その他 1,080 23.9%	その他 20,290 24.0%	その他 1,070 25.5%	その他 2,880 23.9%	その他 11,230 34.7%	その他 1,180 23.6%	その他 200 9.4%	その他 2,130 18.8%	その他 520 6.3%

※ 従業者数10人以上の施設に対する調査から作成

表11 国籍(出身地)別、都道府県別外国人延べ宿泊者数(上位5都道府県)(令和4年1月)

(単位：人泊)

順位	1位	2位	3位	4位	5位	その他
韓国	東京都	大阪府	千葉県	京都府	福岡県	その他
	800	760	360	350	240	1,950
中国	千葉県	東京都	大阪府	北海道	愛知県	その他
	5,080	4,170	2,260	1,270	690	6,150
香港	東京都	北海道	大阪府	千葉県	神奈川県	その他
	320	210	110	50	40	290
台湾	愛媛県	東京都	千葉県	大阪府	群馬県	その他
	660	610	500	180	170	1,110
アメリカ	東京都	沖縄県	千葉県	大阪府	神奈川県	その他
	9,040	7,100	6,300	4,150	3,690	5,250
カナダ	千葉県	東京都	北海道	神奈川県	長野県	その他
	470	210	40	30	20	130
英国	東京都	大阪府	千葉県	北海道	神奈川県	その他
	1,040	320	290	50	50	400
ドイツ	東京都	大阪府	千葉県	北海道	長野県	その他
	1,410	260	170	60	50	230
フランス	東京都	大阪府	京都府	北海道	神奈川県	その他
	2,410	670	90	50	50	220
ロシア	東京都	千葉県	神奈川県	大阪府	福岡県	その他
	300	170	130	110	100	220
シンガポール	東京都	千葉県	大阪府	北海道	神奈川県	その他
	1,310	830	220	110	40	300
タイ	東京都	千葉県	北海道	大阪府	愛知県	その他
	1,030	470	200	190	130	880
マレーシア	千葉県	東京都	大阪府	神奈川県	新潟県	その他
	500	340	130	60	40	260
インド	大阪府	東京都	千葉県	神奈川県	大分県	その他
	1,160	1,030	940	400	230	530
オーストラリア	東京都	京都府	兵庫県	大阪府	鹿児島県	その他
	730	70	70	60	60	310
インドネシア	東京都	大阪府	福岡県	千葉県	愛知県	その他
	2,990	1,070	460	350	220	1,240
ベトナム	大阪府	千葉県	静岡県	東京都	岐阜県	その他
	1,980	1,510	1,060	790	670	6,620
フィリピン	千葉県	愛知県	大阪府	福岡県	愛媛県	その他
	4,290	2,130	1,790	1,690	750	3,780
イタリア	福島県	東京都	大阪府	岡山県	千葉県	その他
	340	70	30	30	10	50
スペイン	東京都	京都府	大阪府	北海道	青森県	その他
	150	40	10	0	0	30
その他	千葉県	大阪府	東京都	京都府	神奈川県	その他
	10,080	8,370	7,440	1,980	1,440	11,880

※ 従業者数10人以上の施設に対する調査から作成

图1-1 都道府県別延べ宿泊者数(令和4年1月)



図1-2 県内・県外(除く外国人)・外国人延べ宿泊者数構成比(令和4年1月)



■県内 ■県外(除く外国人) □外国人

(注)構成比の算出にあたって、日本人延べ宿泊者数のうち、県内・県外別の不詳分は、県内・県外(除く外国人)別の比率で按分し、各々に割り振った。

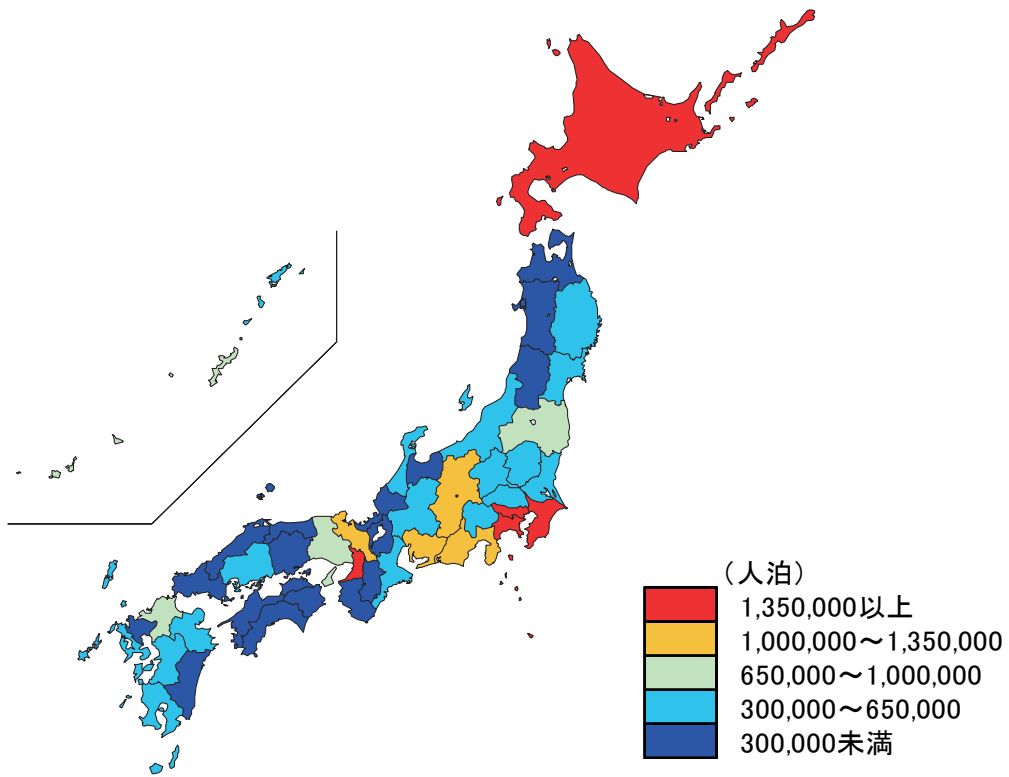
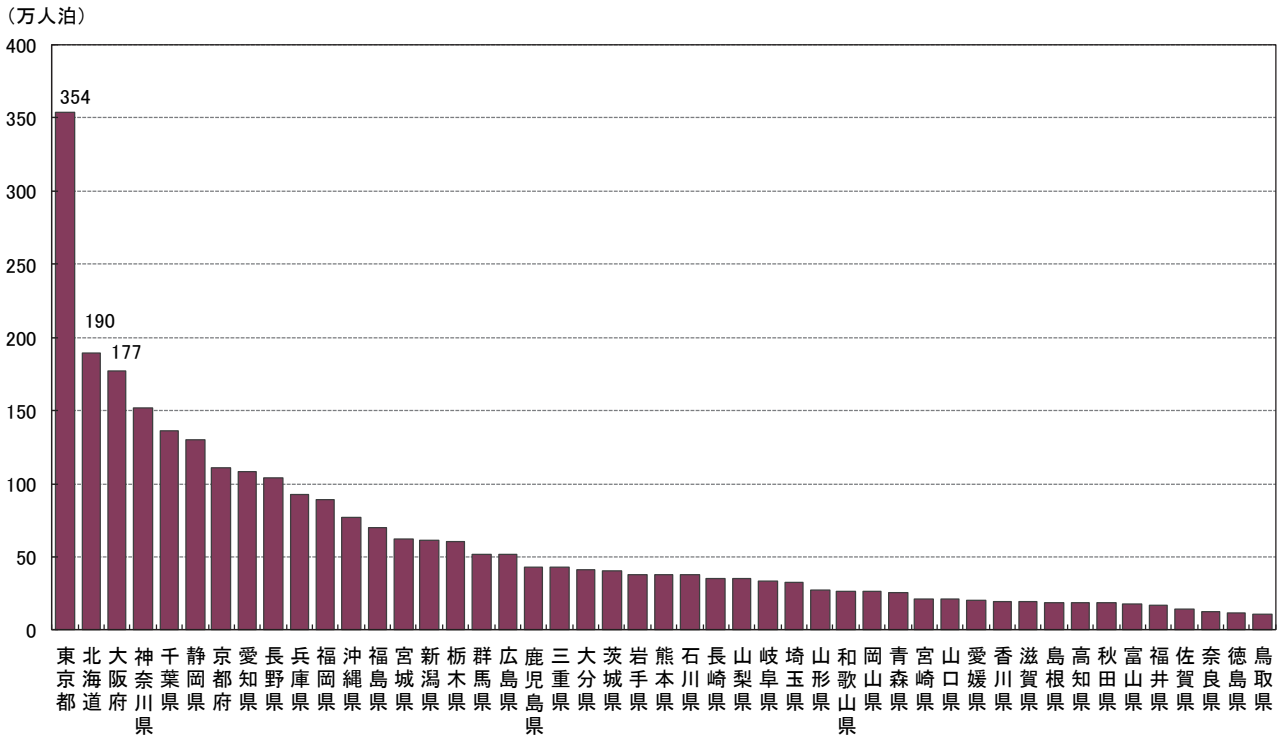
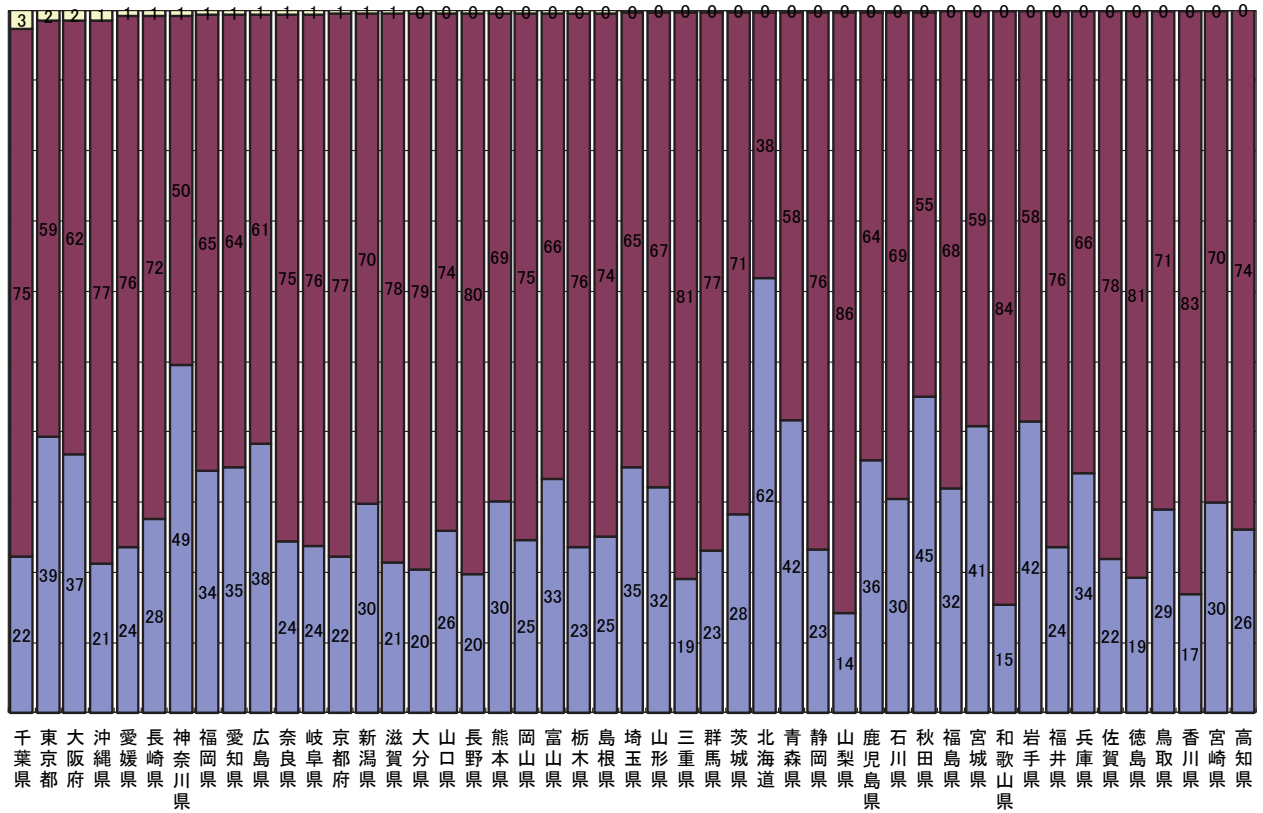
図2 都道府県別外国人延べ宿泊者数(令和4年1月)

(万人泊)



図3 都道府県別、国籍(出身地)別外国人延べ宿泊者数構成比(令和4年1月)



※ 欧州はドイツ・英国・フランス・ロシア・イタリア・スペインの6カ国
 ※ 従業者数10人以上の施設に対する調査から作成

図4 都道府県別定員稼働率(令和4年1月)

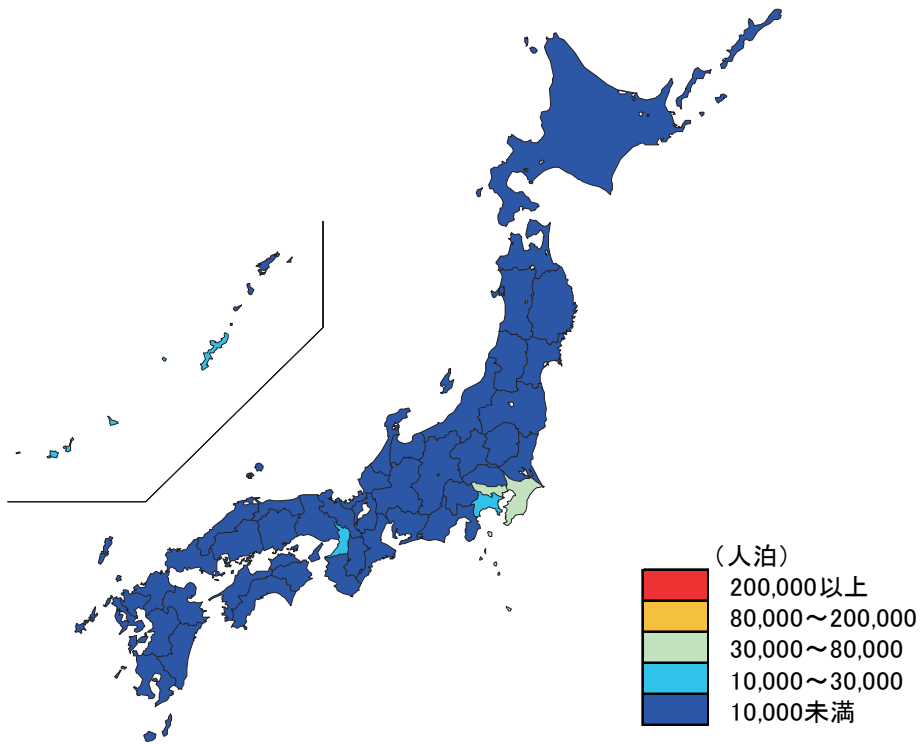
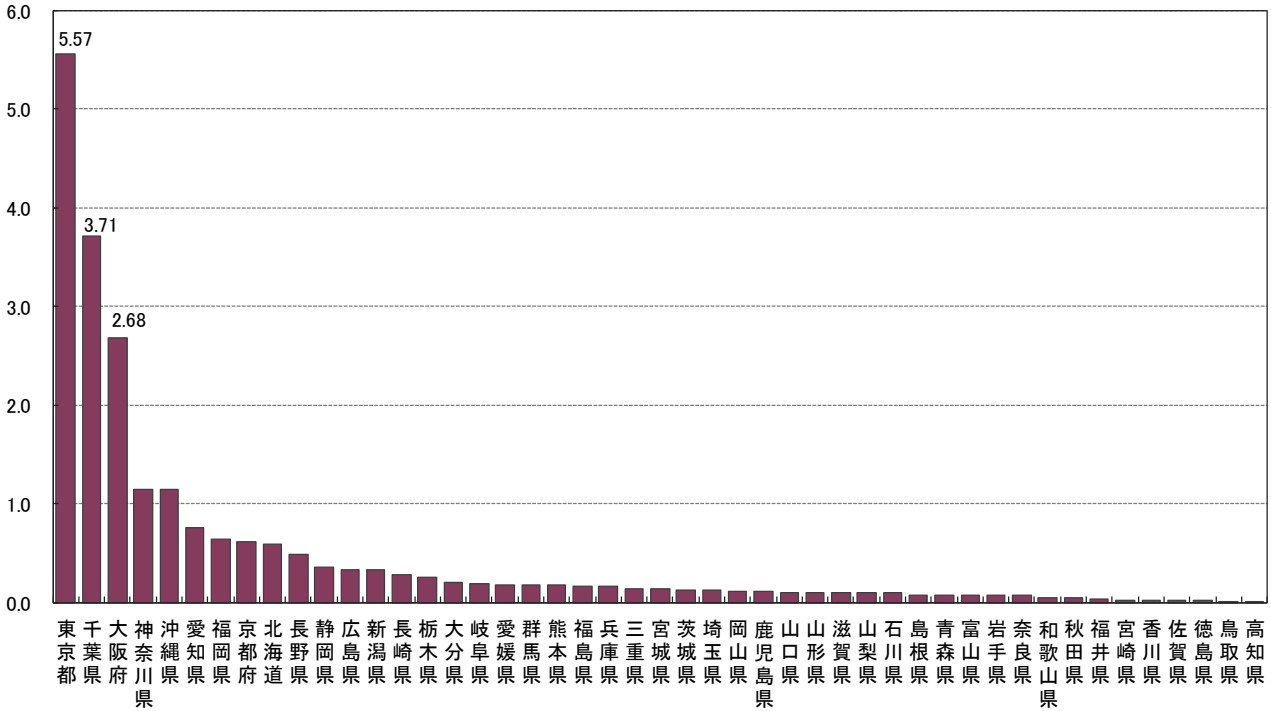
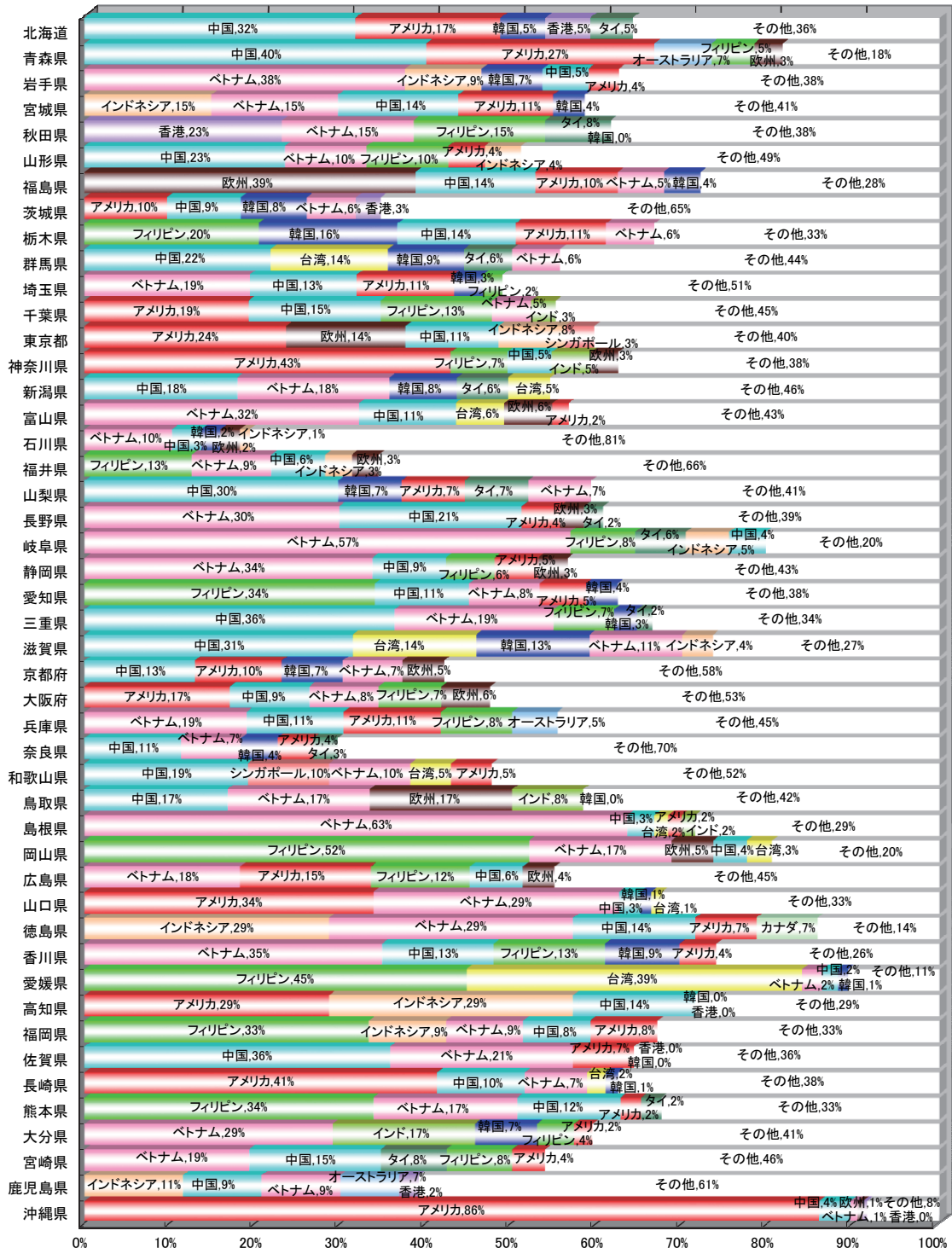
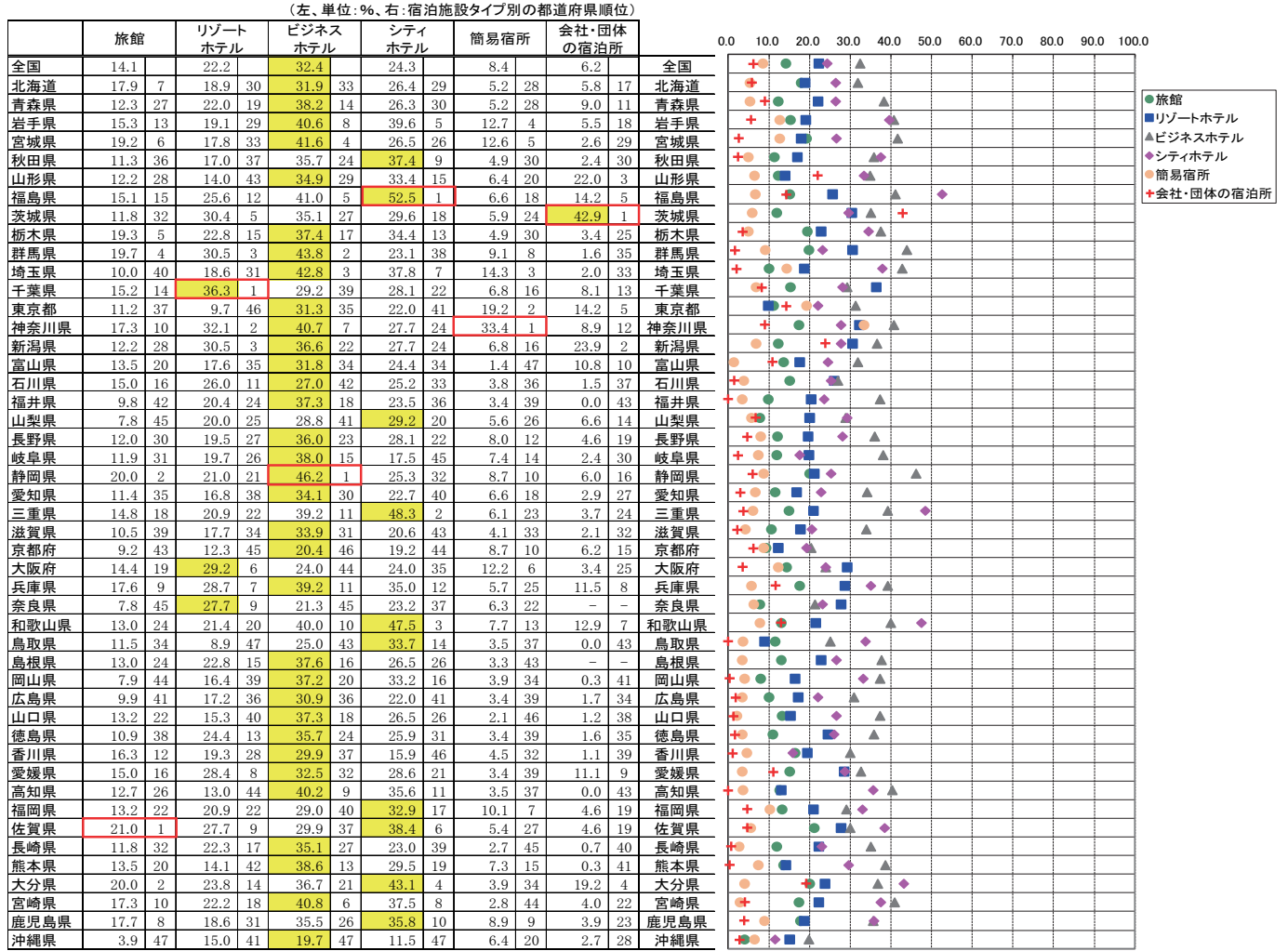

※各都道府県において稼働率が最も高い施設タイプを黄色で示している。



図5 都道府県別客室稼働率(令和4年1月)



※各都道府県において稼働率が最も高い施設タイプを黄色で示している。

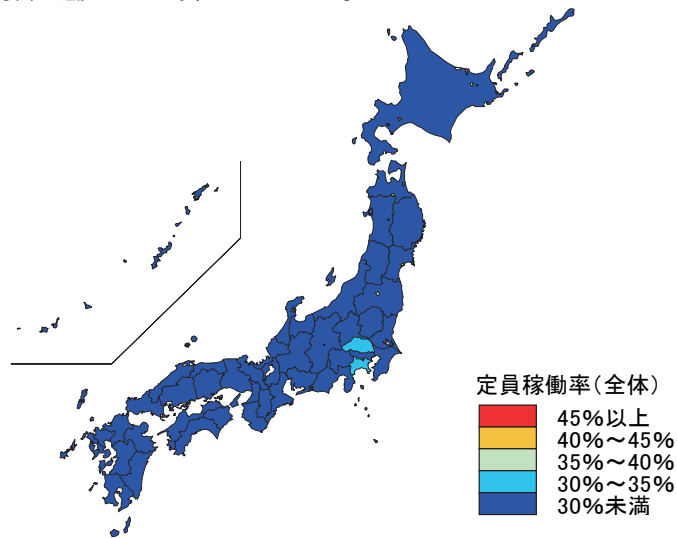
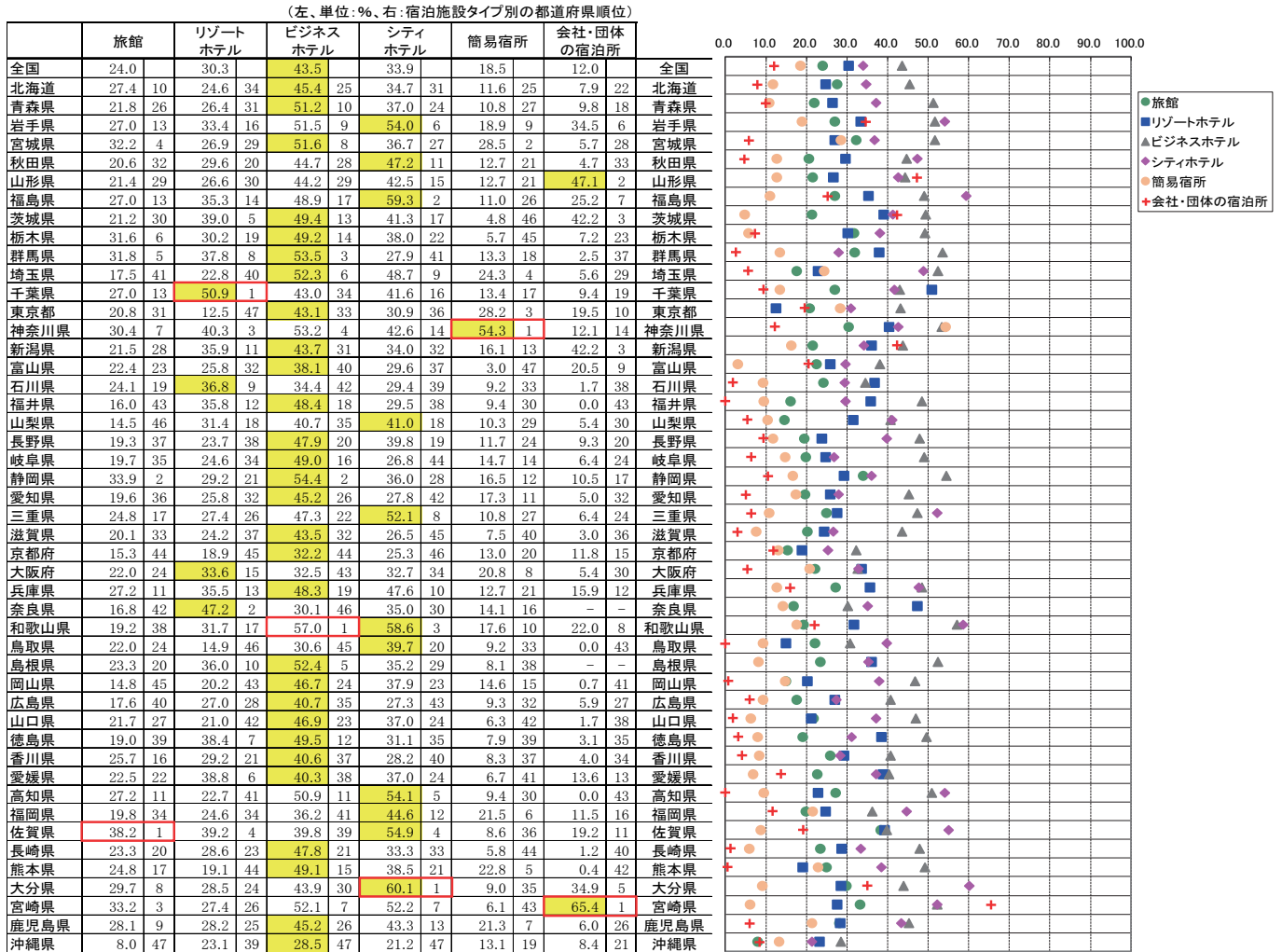

図6-1 都道府県別一人当たり平均宿泊数(令和4年1月)



図6-2 都道府県別外国人一人当たり平均宿泊数(令和4年1月)

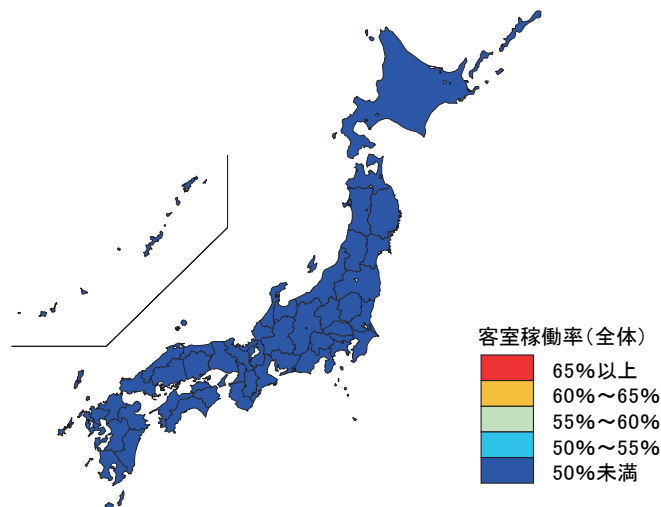

統計表

統計表を利用する上での注意

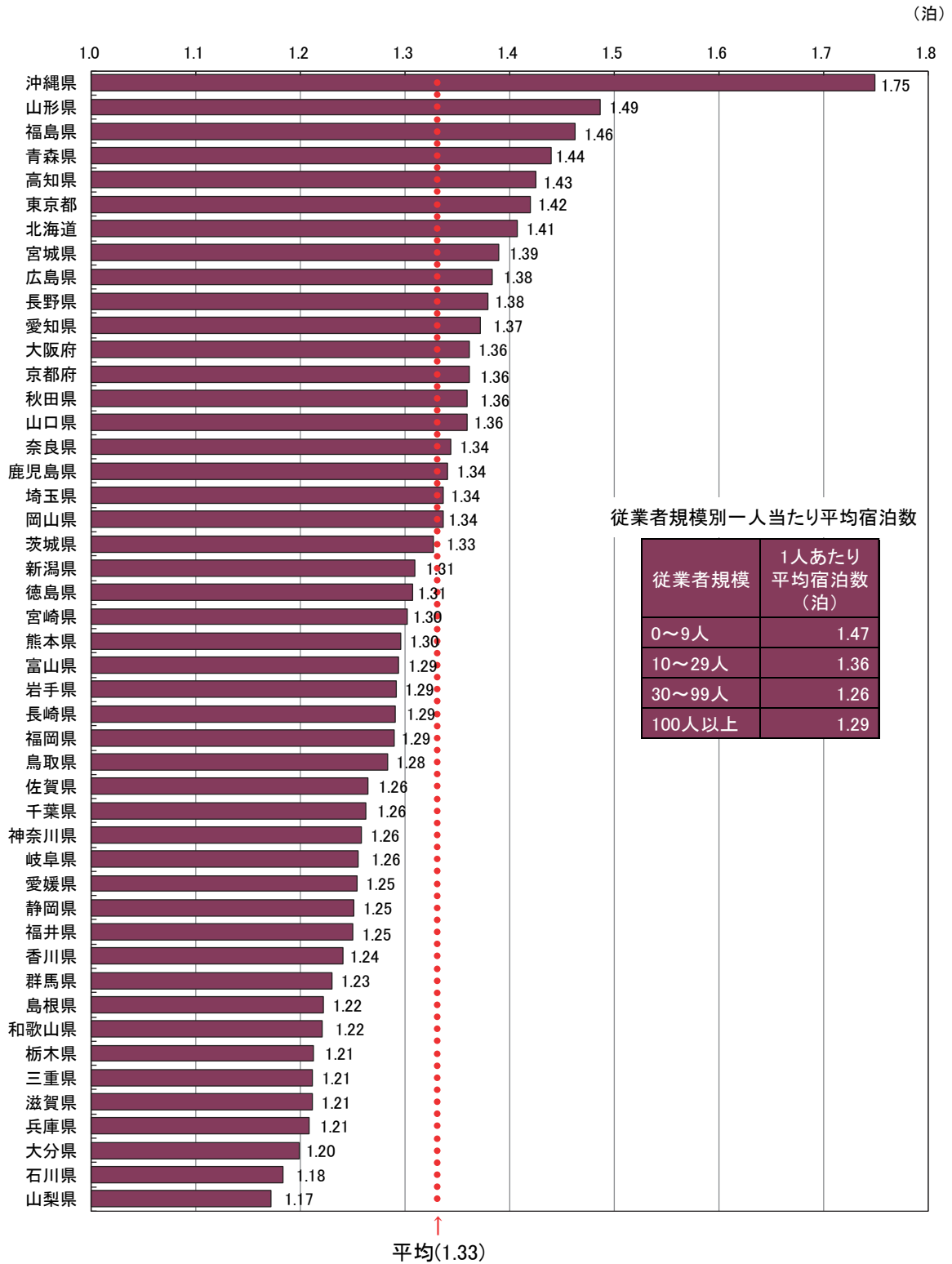
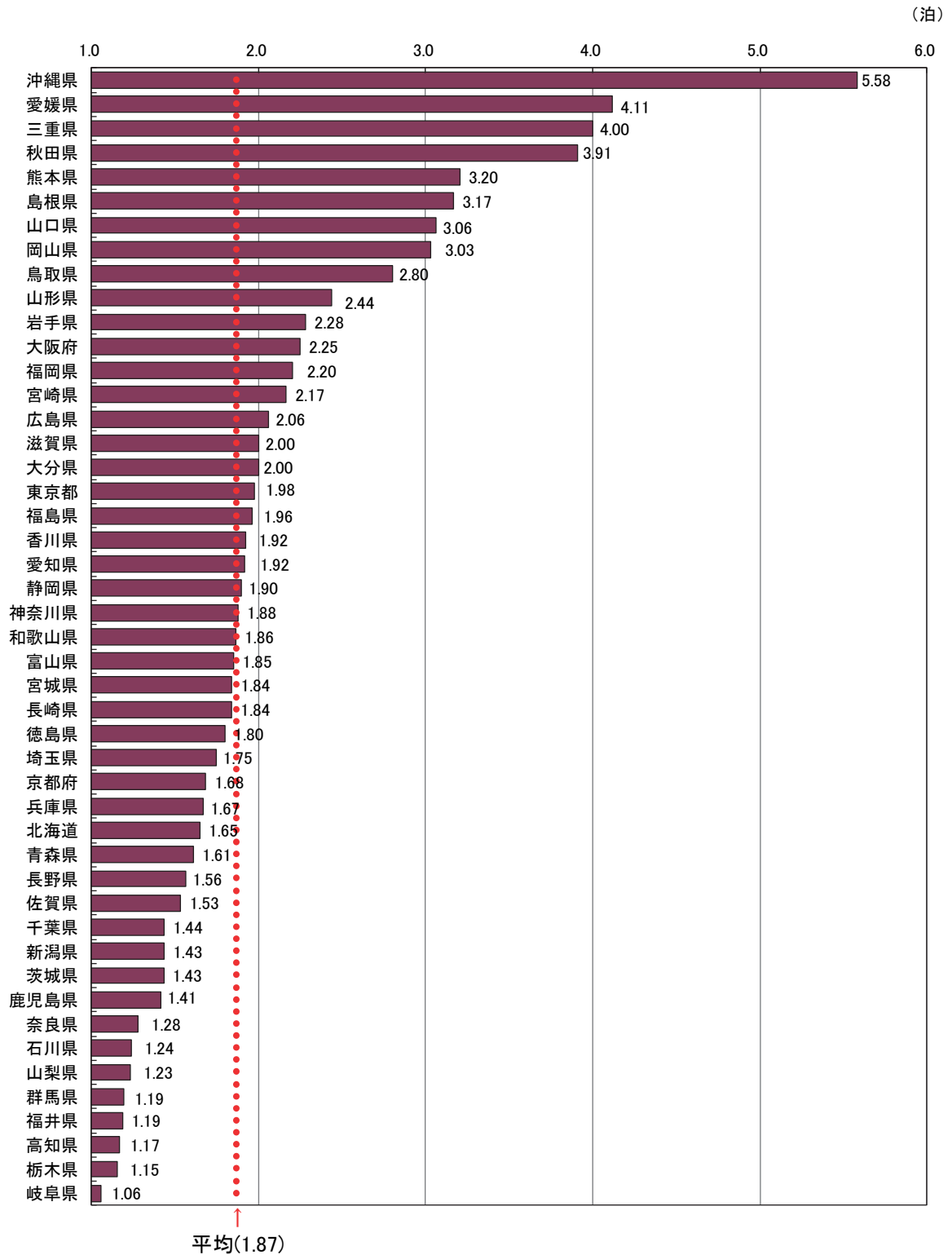
- ここに掲げた統計表の結果数値のうち、客室数、収容人数及び従業者数は令和4年1月1日現在、延べ宿泊者数、実宿泊者数及び利用客室数は令和4年1月の実績、宿泊目的割合は令和4年1月末日からさかのぼる1年間に利用した宿泊者の割合である。
- ここに掲げた統計表の結果数値は推定値であるため(3～6に掲げる結果数値を除く)、延べ宿泊者数、実宿泊者数、利用客室数及び宿泊目的割合別施設数は一の位を四捨五入して十の位までを、定員稼働率及び客室稼働率は0.01%の位を四捨五入して0.1%の位までを有効数字として表章した。したがって、表中の個々の数字の合計は必ずしも総数と一致しない。なお、施設数、延べ宿泊者数、実宿泊者数、利用客室数、定員稼働率、客室稼働率の表章単位は、それぞれ「施設」、「人泊」、「人」、「室」、「%」、「%」である。
- なお、第1表の一部に掲げた「施設所在地(47区分及び運輸局等)、従業者数(4区分)別施設数」及び参考第13表の一部に掲げた「施設所在地(47区分及び運輸局等)、従業者数(3区分)別施設数」は実数である。
- 参考第2表～参考第4表に掲げた「施設所在地(47区分及び運輸局等)、居住地(47区分及び運輸局等)別延べ宿泊者数」は、調査により回答が得られた施設のうち、従業者数100人以上のものに係る実数であり、未回収分を推定したものではない。
- 参考第5表に掲げた「施設所在地(主な市区町村)、従業者数(3区分)別母集団施設数及び回収施設数」は、市区町村内回収施設数10施設以上の市区町村について表章した。
- 参考第6表～参考第12表に掲げた「施設所在地(主な市区町村)、従業者数(3区分)別延べ宿泊者数、実宿泊者数、外国人延べ宿泊者数、外国人実宿泊者数、定員稼働率、利用客室数、客室稼働率」は、市区町村内回収施設数10施設以上の市区町村についての実数を表章したもので、未回収分を推定したものではない。
- 標準誤差率については、「参考2 主要項目別標準誤差率」を参照。なお、参考第1表については、標準誤差率が30%以上の推定値に*印を付している。利用の際には注意されたい。
- 統計表中に使用されている記号等は、次のとおりである。
「-」は調査又は集計したが、該当数字がないものを示す。
「0」は調査又は集計したが、該当数字が表章単位に満たないものを示す。

2-1. 都道府県別外国人別延べ宿泊者数推移表

全国	令和20年		令和21年		令和22年		令和23年		令和14年																			
	1月	2月	3月	4月	5月	6月	7月	8月	9月	10月	11月	12月	計	1月	2月	3月	4月	5月	6月	7月	8月	9月	10月	11月	12月			
01 北海道	61,840	3,920	4,130	2,360	2,870	2,080	13,940	12,770	587,490	274,100	4,850	3,480	31,980	8,360	219,760													
02 青森県	75,423	1,510	1,010	1,360	1,060	960	960	3,120	2,400	1,260	1,100	1,030	740															
03 岩手県	87,780	1,850	1,820	1,150	1,090	460	2,400	2,030	2,030	970	1,280	1,950	730															
04 宮城県	131,270	2,830	3,820	3,430	6,410	4,420	12,400	7,020	12,400	2,110	2,680	3,910	3,950															
05 秋田県	25,380	330	220	430	310	1,130	750	1,190	1,210	1,140	660	820	720															
06 山形県	87,440	880	830	550	710	2,110	2,180	2,540	3,170	540	1,230	1,160	1,000															
07 福島県	87,680	2,750	1,740	1,610	1,360	1,810	4,240	2,880	3,390	1,390	3,390	1,950	1,530															
08 茨城県	21,410	2,880	1,510	1,650	1,230	910	4,950	1,560	1,560	2,020	1,850	3,020	1,140															
09 栃木県	62,680	24,370	4,550	1,810	1,410	2,230	2,020	2,580	1,230	960	2,350	2,770	1,400															
10 群馬県	35,830	68,000	24,350	1,810	1,410	2,230	2,020	2,580	1,230	960	2,350	2,770	1,400															
11 埼玉県	70,410	16,510	1,330	1,140	620	730	2,130	1,040	1,330	1,100	1,420	1,130	1,740															
12 千葉県	19,520	39,960	2,060	1,450	1,410	960	960	7,460	5,430	1,690	1,470	1,230	1,160															
13 東京都	1,411,600	607,680	341,770	341,770	371,770	466,440	67,830	63,830	53,160	50,100	68,500	45,570	37,130															
14 神奈川県	5,003,240	1,183,690	431,880	553,920	477,660	653,560	409,830	301,370	75,800	97,340	83,310	55,670	83,310															
15 新潟県	2,594,600	2,300	2,040	1,010	1,650	1,390	2,020	1,910	1,910	2,370	1,180	1,090	3,030															
16 富山県	56,770	910	1,060	680	750	680	2,710	920	880	1,060	810	750	740															
17 石川県	98,720	1,870	1,160	580	960	770	2,270	1,280	980	1,250	810	1,380	930															
18 福井県	23,080	470	610	620	780	850	860	1,000	1,000	910	1,120	700	700															
19 山梨県	25,780	500	570	1,610	3,010	830	5,840	5,070	3,820	3,450	3,030	2,590	13,560															
20 長野県	61,300	7,140	6,560	6,350	1,610	4,720	2,090	5,530	4,680	3,450	3,030	2,590	13,560															
21 岐阜県	298,730	32,590	2,330	1,180	1,260	1,160	5,900	7,730	5,900	7,730	1,020	1,300	1,900															
22 静岡県	267,390	97,470	6,230	5,410	4,920	5,160	6,290	8,570	22,710	17,690	5,410	4,680	4,880															
23 愛知県	11,950	16,600	10,260	10,260	9,320	10,370	8,550	7,560	7,330	6,590	6,240	11,020	9,190															
24 三重県	58,560	2,210	630	420	650	990	1,330	1,830	700	1,440	1,170	570	740															
25 滋賀県	18,940	850	1,530	950	6,230	1,380	1,840	1,850	660	520	900	940	1,000															
26 京都府	1,708,410	104,360	4,840	5,190	3,750	4,810	8,050	8,050	4,200	8,700	14,880	10,500	6,110															
27 大阪府	325,760	70,150	20,740	20,020	21,990	17,510	21,140	18,720	25,620	25,620	36,240	29,190	26,810															
28 兵庫県	180,030	54,520	4,760	3,920	4,260	5,570	5,570	5,460	4,530	4,680	3,260	2,850	1,620															
29 奈良県	56,890	390	420	380	490	310	180	300	500	520	630	270	980															
30 和歌山県	68,220	2,260	370	830	750	280	270	680	520	520	1,020	780	780															
31 鳥取県	184,600	800	840	670	1,450	1,090	1,220	780	820	540	520	450	520															
32 島根県	13,300	650	980	980	1,850	1,740	780	910	650	840	950	890	780															
33 岡山県	74,260	21,380	6,420	1,890	1,250	740	1,870	1,110	1,260	1,320	1,170	1,020	1,150															
34 広島県	169,010	3,610	4,000	4,010	3,640	2,570	4,620	3,270	2,990	4,260	4,730	6,140	3,360															
35 山口県	31,510	1,660	1,880	1,160	1,880	1,550	1,570	1,740	1,300	1,270	1,160	1,360	1,100															
36 徳島県	20,040	240	3,830	310	580	270	1,300	550	430	410	1,010	380	180															
37 香川県	81,270	1,620	1,420	710	1,410	1,120	1,210	1,720	270	510	350	470	250															
38 愛媛県	216,270	3,740	2,830	2,790	1,810	3,110	2,210	2,710	2,200	860	2,780	2,320	8,610															
39 高知県	4,670	200	140	450	430	490	80	940	260	120	180	280	1,100															
40 福岡県	623,350	115,200	5,870	7,230	6,160	7,300	9,090	6,070	10,320	21,570	9,960	8,150	6,470															
41 佐賀県	359,240	42,340	7,280	480	1,160	120	1,830	690	400	290	660	550	230															
42 長崎県	753,310	72,420	6,990	12,990	5,210	2,400	3,210	6,480	7,670	4,700	4,990	8,330	2,740															
43 熊本県	934,990	37,830	3,030	3,120	3,190	2,540	3,540	2,510	2,650	2,570	2,170	7,930	1,730															
44 大分県	1,206,780	25,410	1,820	2,650	1,970	1,420	1,200	3,570	2,230	770	2,910	2,010	1,380															
45 宮崎県	326,530	8,450	480	1,180	360	510	480	2,200	750	520	410	550	490															
46 鹿児島県	839,900	121,390	940	1,290	1,050	1,410	620	1,300	1,010	1,060	1,480	1,530	2,840															
47 沖縄県	1,065,410	238,910	17,160	13,600	16,480	18,530	37,300	29,160	18,920	15,560	18,180	18,370	11,390															

(単位:人泊)

3. 都道府県別・宿泊施設タイプ別客数稼働率

都道府県	施設タイプ	平成30年												令和元年												令和2年												計																			
		1月	2月	3月	4月	5月	6月	7月	8月	9月	10月	11月	12月	1月	2月	3月	4月	5月	6月	7月	8月	9月	10月	11月	12月	1月	2月	3月	4月	5月	6月	7月	8月	9月	10月	11月	12月																				
全国	旅館	34.5	23.4	28.9	34.9	31.7	26.8	28.7	38.2	36.2	31.2	41.2	47.4	42.7	34.5	23.4	28.9	34.9	31.7	26.8	28.7	38.2	36.2	31.2	41.2	47.4	42.7	34.5	23.4	28.9	34.9	31.7	26.8	28.7	38.2	36.2	31.2	41.2	47.4	42.7	34.5	23.4	28.9	34.9	31.7	26.8	28.7	38.2	36.2	31.2	41.2	47.4	42.7				
	リゾートホテル	38.8	39.6	25.0	22.7	13.4	15.8	22.9	17.2	17.2	18.2	25.1	31.2	30.2	38.8	39.6	25.0	22.7	13.4	15.8	22.9	17.2	17.2	18.2	25.1	31.2	30.2	38.8	39.6	25.0	22.7	13.4	15.8	22.9	17.2	17.2	18.2	25.1	31.2	30.2	38.8	39.6	25.0	22.7	13.4	15.8	22.9	17.2	17.2	18.2	25.1	31.2	30.2				
	ビジネスホテル	58.3	58.5	42.8	44.4	32.4	37.3	46.4	42.8	35.3	39.0	48.3	40.3	51.7	57.7	58.3	58.5	42.8	44.4	32.4	37.3	46.4	42.8	35.3	39.0	48.3	40.3	51.7	57.7	58.3	58.5	42.8	44.4	32.4	37.3	46.4	42.8	35.3	39.0	48.3	40.3	51.7	57.7	58.3	58.5	42.8	44.4	32.4	37.3	46.4	42.8	35.3	39.0	48.3	40.3	51.7	57.7
	ホテル・団体の宿泊所	39.2	39.5	31.1	34.1	20.5	23.3	32.5	29.4	23.9	28.2	38.8	35.6	41.3	50.7	39.2	39.5	31.1	34.1	20.5	23.3	32.5	29.4	23.9	28.2	38.8	35.6	41.3	50.7	39.2	39.5	31.1	34.1	20.5	23.3	32.5	29.4	23.9	28.2	38.8	35.6	41.3	50.7	39.2	39.5	31.1	34.1	20.5	23.3	32.5	29.4	23.9	28.2	38.8	35.6	41.3	50.7
	計	28.3	28.8	18.6	13.2	7.5	9.0	11.8	15.2	11.3	10.6	15.3	15.0	11.7	17.2	28.3	28.8	18.6	13.2	7.5	9.0	11.8	15.2	11.3	10.6	15.3	15.0	11.7	17.2	28.3	28.8	18.6	13.2	7.5	9.0	11.8	15.2	11.3	10.6	15.3	15.0	11.7	17.2	28.3	28.8	18.6	13.2	7.5	9.0	11.8	15.2	11.3	10.6	15.3	15.0	11.7	17.2
	旅館	46.6	50.2	28.1	24.5	16.8	19.2	19.9	17.3	16.3	18.2	30.6	30.9	25.8	27.4	46.6	50.2	28.1	24.5	16.8	19.2	19.9	17.3	16.3	18.2	30.6	30.9	25.8	27.4	46.6	50.2	28.1	24.5	16.8	19.2	19.9	17.3	16.3	18.2	30.6	30.9	25.8	27.4	46.6	50.2	28.1	24.5	16.8	19.2	19.9	17.3	16.3	18.2	30.6	30.9	25.8	27.4
	リゾートホテル	51.4	53.2	26.0	18.8	13.3	13.4	18.6	10.0	12.0	11.4	24.1	27.0	20.3	26.1	51.4	53.2	26.0	18.8	13.3	13.4	18.6	10.0	12.0	11.4	24.1	27.0	20.3	26.1	51.4	53.2	26.0	18.8	13.3	13.4	18.6	10.0	12.0	11.4	24.1	27.0	20.3	26.1	51.4	53.2	26.0	18.8	13.3	13.4	18.6	10.0	12.0	11.4	24.1	27.0	20.3	26.1
	ビジネスホテル	73.9	75.6	58.3	60.9	43.9	47.6	57.7	45.2	43.4	48.4	63.4	59.4	68.4	83.4	73.9	75.6	58.3	60.9	43.9	47.6	57.7	45.2	43.4	48.4	63.4	59.4	68.4	83.4	73.9	75.6	58.3	60.9	43.9	47.6	57.7	45.2	43.4	48.4	63.4	59.4	68.4	83.4	73.9	75.6	58.3	60.9	43.9	47.6	57.7	45.2	43.4	48.4	63.4	59.4	68.4	83.4
	ホテル・団体の宿泊所	39.6	39.5	16.2	13.2	6.5	7.9	7.5	9.8	11.6	9.3	19.7	22.1	13.9	17.2	39.6	39.5	16.2	13.2	6.5	7.9	7.5	9.8	11.6	9.3	19.7	22.1	13.9	17.2	39.6	39.5	16.2	13.2	6.5	7.9	7.5	9.8	11.6	9.3	19.7	22.1	13.9	17.2	39.6	39.5	16.2	13.2	6.5	7.9	7.5	9.8	11.6	9.3	19.7	22.1	13.9	17.2
	計	59.2	56.6	39.1	45.3	34.3	39.7	41.1	37.6	34.6	40.5	59.2	48.1	45.0	57.3	59.2	56.6	39.1	45.3	34.3	39.7	41.1	37.6	34.6	40.5	59.2	48.1	45.0	57.3	59.2	56.6	39.1	45.3	34.3	39.7	41.1	37.6	34.6	40.5	59.2	48.1	45.0	57.3	59.2	56.6	39.1	45.3	34.3	39.7	41.1	37.6	34.6	40.5	59.2	48.1	45.0	57.3
	旅館	37.0	35.8	25.6	23.9	16.9	17.7	17.5	17.8	16.9	15.4	27.6	28.6	22.9	22.0	37.0	35.8	25.6	23.9	16.9	17.7	17.5	17.8	16.9	15.4	27.6	28.6	22.9	22.0	37.0	35.8	25.6	23.9	16.9	17.7	17.5	17.8	16.9	15.4	27.6	28.6	22.9	22.0	37.0	35.8	25.6	23.9	16.9	17.7	17.5	17.8	16.9	15.4	27.6	28.6	22.9	22.0
	リゾートホテル	71.9	69.5	44.6	48.3	34.5	42.3	56.6	49.6	46.3	54.7	63.3	59.3	50.0	75.2	71.9	69.5	44.6	48.3	34.5	42.3	56.6	49.6	46.3	54.7	63.3	59.3	50.0	75.2	71.9	69.5	44.6	48.3	34.5	42.3	56.6	49.6	46.3	54.7	63.3	59.3	50.0	75.2	71.9	69.5	44.6	48.3	34.5	42.3	56.6	49.6	46.3	54.7	63.3	59.3	50.0	75.2
ビジネスホテル	62.1	61.8	34.3	34.3	24.0	32.6	34.0	36.9	29.0	36.7	47.0	46.7	39.6	56.8	62.1	61.8	34.3	34.3	24.0	32.6	34.0	36.9	29.0	36.7	47.0	46.7	39.6	56.8	62.1	61.8	34.3	34.3	24.0	32.6	34.0	36.9	29.0	36.7	47.0	46.7	39.6	56.8	62.1	61.8	34.3	34.3	24.0	32.6	34.0	36.9	29.0	36.7	47.0	46.7	39.6	56.8	
ホテル・団体の宿泊所	28.8	28.8	33.6	15.1	15.1	16.5	8.1	10.0	12.3	9.2	12.9	13.2	19.4	23.7	28.8	28.8	33.6	15.1	15.1	16.5	8.1	10.0	12.3	9.2	12.9	13.2	19.4	23.7	28.8	28.8	33.6	15.1	15.1	16.5	8.1	10.0	12.3	9.2	12.9	13.2	19.4	23.7	28.8	28.8	33.6	15.1	15.1	16.5	8.1	10.0	12.3	9.2	12.9	13.2	19.4	23.7	
計	46.5	45.5	23.6	23.6	14.3	16.3	14.3	16.3	19.2	14.3	23.6	23.6	30.6	39.6	46.5	45.5	23.6	23.6	14.3	16.3	14.3	16.3	19.2	14.3	23.6	23.6	30.6	39.6	46.5	45.5	23.6	23.6	14.3	16.3	14.3	16.3	19.2	14.3	23.6	23.6	30.6	39.6	46.5	45.5	23.6	23.6	14.3	16.3	14.3	16.3	19.2	14.3	23.6	23.6	30.6	39.6	
旅館	47.7	47.3	35.7	40.3	44.3	33.2	34.0	41.6	37.2	42.2	47.6	47.6	38.7	51.8	47.7	47.3	35.7	40.3	44.3	33.2	34.0	41.6	37.2	42.2	47.6	47.6	38.7	51.8	47.7	47.3	35.7	40.3	44.3	33.2	34.0	41.6	37.2	42.2	47.6	47.6	38.7	51.8	47.7	47.3	35.7	40.3	44.3	33.2	34.0	41.6	37.2	42.2	47.6	47.6	38.7	51.8	
リゾートホテル	50.6	50.6	29.9	29.4	16.5	19.2	27.5	29.3	26.0	24.2	34.6	34.2	28.9	40.9	50.6	50.6	29.9	29.4	16.5	19.2	27.5	29.3	26.0	24.2	34.6	34.2	28.9	40.9	50.6	50.6	29.9	29.4	16.5	19.2	27.5	29.3	26.0	24.2	34.6	34.2	28.9	40.9	50.6	50.6	29.9	29.4	16.5	19.2	27.5	29.3	26.0	24.2	34.6	34.2	28.9	40.9	
ビジネスホテル	71.1	73.7	52.2	55.4	47.6	58.0	60.8	60.8	50.6	45.1	60.5	60.5	48.6	63.8	71.1	73.7	52.2	55.4	47.6	58.0	60.8	60.8	50.6	45.1	60.5	60.5	48.6	63.8	71.1	73.7	52.2	55.4	47.6	58.0	60.8	60.8	50.6	45.1	60.5	60.5	48.6	63.8	71.1	73.7	52.2	55.4	47.6	58.0	60.8	60.8	50.6	45.1	60.5	60.5	48.6	63.8	
ホテル・団体の宿泊所	42.1	23.6	14.6	14.6	11.5	9.5	11.3	15.1	16.4	12.8	18.5	19.5	18.9	17.3	42.1	23.6	14.6	14.6	11.5	9.5	11.3	15.1	16.4	12.8	18.5	19.5	18.9	17.3	42.1	23.6	14.6	14.6	11.5	9.5	11.3	15.1	16.4	12.8	18.5	19.5	18.9	17.3	42.1	23.6	14.6	14.6	11.5	9.5	11.3	15.1	16.4	12.8	18.5	19.5	18.9	17.3	
計	52.1	52.5	30.2	26.3	20.1	21.4	23.4	23.4	23.4	23.4	30.2	27.0	23.4	30.2	52.1	52.5	30.2	26.3	20.1	21.4	23.4	23.4	23.4	23.4	30.2	27.0	23.4	30.2	52.1	52.5	30.2	26.3	20.1	21.4	23.4	23.4	23.4	23.4	30.2	27.0	23.4	30.2	52.1	52.5	30.2	26.3	20.1	21.4	23.4	23.4	23.4	23.4	30.2	27.0	23.4	30.2	
リゾートホテル	41.3	41.4	28.9	25.8	14.2	17.9	21.9	13.8	16.4	20.5	26.1	26.2	20.9	38.2	41.3	41.4	28.9	25.8	14.2	17.9	21.9	13.8	16.4	20.5	26.1	26.2	20.9	38.2	41.3	41.4	28.9	25.8	14.2	17.9	21.9	13.8	16.4	20.5	26.1	26.2	20.9	38.2	41.3	41.4	28.9	25.8	14.2	17.9	21.9	13.8	16.4	20.5	26.1	26.2	20.9	38.2	
ビジネスホテル	50.1	50.0	27.6	23.6	15.2	17.1	15.3	15.7	16.0	22.7	27.1	20.1	27.1	44.2	50.1	50.0	27.6	23.6	15.2	17.1	15.3	15.7	16.0	22.7	27.1	20.1	27.1	44.2	50.1	50.0	27.6	23.6	15.2	17.1	15.3	15.7	16.0	22.7	27.1	20.1	27.1	44.2	50.1	50.0	27.6	23.6	15.2	17.1	15.3	15.7	16.0	22.7	27.1	20.1	27.1	44.2	
ホテル・団体の宿泊所	66.3	62.3	37.0	37.8	22.0	29.7	36.4	27.7	28.4	36.2	45.6	36.6	34.7	54.0	66.3	62.3	37.0	37.8	22.0	29.7	36.4	27.7	28.4	36.2	45.6	36.6	34.7	54.0	66.3	62.3	37.0	37.8	22.0	29.7	36.4	27.7	28.4	36.2	45.6	36.6	34.7	54.0	66.3	62.3	37.0	37.8	22.0	29.7	36.4	27.7	28.4	36.2	45.6	36.6	34.7	54.0	

第1表 施設所在地(47区分及び運輸局等)、従業員数(4区分)、宿泊目的割合(2区分)別施設数並びに施設所在地(47区分及び運輸局等)、宿泊施設タイプ(6区分)別施設数

施設所在地(47区分及び運輸局等)	従業員数(4区分)										宿泊目的割合(2区分)						宿泊施設タイプ(6区分)					
	総数 (1)、(2)		0～9人		10～29人		30～99人		100人以上		旅行	リゾートホテル	ビジネスホテル	シェアホテル	簡易宿所	会社・団体の宿泊所						
	観光目的の宿泊者が50%以上	観光目的の宿泊者が50%未満	観光目的の宿泊者が50%以上	観光目的の宿泊者が50%未満	観光目的の宿泊者が50%以上	観光目的の宿泊者が50%未満	観光目的の宿泊者が50%以上	観光目的の宿泊者が50%未満	観光目的の宿泊者が50%以上	観光目的の宿泊者が50%未満												
施設所在地計	62,991	39,750	15,950	49,409	32,050	10,110	8,464	4,346	1,079	16,720	3,250	8,960	1,880	29,820	1,740							
01北海道	3,820	1,970	1,120	3,032	1,560	750	260	160	78	680	190	600	140	2,110	80							
02青森県	966	240	343	170	140	140	102	20	30	240	7	10	10	120	10							
03岩手県	804	320	280	466	230	170	70	76	7	380	30	100	20	380	10							
04宮城県	719	410	290	472	300	180	90	82	21	180	30	160	30	290	20							
05秋田県	542	350	350	372	250	90	50	53	5	200	0	70	10	230	20							
06山形県	767	520	180	555	390	100	50	61	10	400	70	80	10	190	40							
07福島県	1,734	740	1,374	1,000	580	220	120	97	27	660	30	230	10	720	50							
08茨城県	636	230	360	438	170	220	90	68	0	200	10	250	10	160	10							
09栃木県	1,288	960	190	968	750	90	130	112	12	390	140	160	10	530	60							
10群馬県	1,050	810	190	802	640	110	146	90	12	450	70	130	10	380	20							
11埼玉県	375	150	209	110	70	88	70	67	11	120	20	170	20	50	0							
12千葉県	1,629	970	560	1,221	390	218	100	134	55	450	110	220	40	760	40							
13東京都	6,341	3,400	2,287	4,490	2,600	820	440	280	131	980	40	1,070	410	760	30							
14神奈川県	1,708	1,020	630	1,190	720	300	304	170	44	800	130	270	70	540	260							
15新潟県	1,849	1,250	430	1,514	1,100	400	204	112	19	1,100	60	200	20	440	10							
16富山県	433	290	130	311	230	70	68	46	8	200	10	70	10	130	20							
17石川県	958	790	100	715	610	30	136	80	19	200	10	90	20	610	10							
18福井県	813	440	190	695	400	20	150	47	5	370	30	50	10	330	10							
19山梨県	1,621	1,230	210	1,621	1,070	30	84	70	13	560	80	90	0	810	60							
20長野県	4,437	3,660	350	3,825	3,190	200	403	187	22	1,240	410	200	30	2,360	150							
21岐阜県	1,114	790	200	898	640	140	140	71	16	420	30	80	30	470	60							
22静岡県	2,561	2,030	440	1,893	1,580	220	375	230	46	810	390	260	30	850	150							
23愛知県	978	470	430	539	310	160	275	60	32	320	60	180	70	130	60							
24三重県	1,094	790	220	835	620	130	142	94	23	310	60	70	10	490	60							
25滋賀県	613	450	120	467	360	50	96	30	14	100	40	40	10	340	60							
26京都府	4,176	3,400	360	3,473	2,500	50	50	46	0	470	80	540	160	2,860	90							
27大阪府	1,562	740	550	1,033	520	250	302	160	67	600	110	240	30	680	10							
28兵庫県	1,595	1,120	350	1,170	850	190	140	132	58	630	110	240	30	310	40							
29奈良県	527	410	80	422	320	70	69	30	6	160	10	20	20	310	-							
30和歌山県	887	610	160	887	500	120	97	47	12	250	70	80	0	490	0							
31鳥取県	567	320	120	470	250	90	44	44	4	130	360	10	40	360	20							
32島根県	610	300	270	474	230	210	93	50	4	140	10	110	10	350	20							
33岡山県	802	430	280	630	350	170	106	59	0	220	20	130	20	380	20							
34広島県	970	450	380	689	350	220	81	40	18	150	30	270	30	450	30							
35山口県	440	240	170	284	150	100	90	55	10	180	20	140	20	80	0							
36徳島県	559	380	100	478	330	60	53	30	3	150	0	60	0	340	0							
37香川県	637	300	90	514	430	40	73	39	11	80	30	60	30	430	0							
38愛媛県	684	360	220	543	290	150	84	43	12	180	20	120	10	360	0							
39高知県	635	410	180	551	330	140	73	24	7	120	20	100	10	400	0							
40福岡県	1,126	600	460	1,126	460	220	224	126	32	230	20	380	60	350	60							
41佐賀県	260	260	50	253	200	10	68	30	6	110	10	40	10	180	10							
42長崎県	1,729	690	480	1,526	590	380	115	50	20	270	60	180	30	1,170	20							
43熊本県	1,120	780	320	835	590	179	90	69	15	380	30	120	30	540	10							
44大分県	1,342	800	320	1,122	650	220	142	99	9	360	50	140	10	750	30							
45宮崎県	569	320	170	449	260	100	74	39	7	200	20	80	10	370	20							
46鹿児島県	1,714	840	670	1,480	730	550	135	50	11	250	80	200	20	1,120	40							
47沖縄県	5,110	3,250	660	4,715	2,950	580	224	115	60	730	470	240	150	3,390	50							
運輸局等(再掲) ³⁾																						
北海道運輸局	3,820	1,970	1,120	3,032	1,560	750	260	160	78	680	190	600	140	2,110	80							
東北運輸局	4,932	2,610	1,880	3,582	2,120	1,230	440	421	60	2,070	180	750	100	1,680	150							
関東運輸局	11,648	7,010	3,890	8,518	5,450	2,320	1,835	1,005	288	3,600	590	2,350	570	3,990	480							
中部運輸局	7,677	5,990	1,000	6,365	5,080	610	811	433	68	2,740	500	560	70	3,540	190							
近畿運輸局	6,560	4,520	1,490	4,860	3,510	800	591	390	122	2,230	560	930	150	2,270	310							
中国運輸局	9,360	6,730	1,630	7,286	5,370	1,266	460	595	213	1,670	320	1,380	410	5,210	200							
四国運輸局	3,389	1,740	1,220	2,547	1,400	790	520	278	44	820	80	670	80	1,620	70							
九州運輸局	2,535	1,640	600	2,086	1,400	390	150	133	33	530	20	340	60	1,530	20							
沖縄総合事務局	7,960	4,290	2,450	6,409	3,480	1,720	460	290	100	1,680	290	1,140	160	4,490	200							
沖縄総合事務局	5,110	3,250	660	4,715	2,950	580	224	115	56	730	470	240	150	3,390	50							

1) 宿泊目的割合不詳を含む。
 2) 宿泊施設タイプ不詳を含む。
 3) 長野県は北陸信越運輸局、福井県は中部運輸局に含まれる。
 ※拡大推計した結果は推計値であるため四捨五入しており、内訳の合計は必ずしも総数と一致しない場合がある(詳細は統計報告書の「統計表を利用する上での注意」を参照)

第2表 施設所在地(47区分及び運輸局等)、従業者数(4区分)、宿泊目的割合(2区分)別延べ宿泊者数並びに施設所在地(47区分及び運輸局等)、宿泊目的割合(2区分)別外国人延べ宿泊者数

(人泊)

施設所在地(47区分及び運輸局等)	従業者数(4区分)、宿泊目的割合(2区分)										外国人延べ宿泊者数		宿泊目的割合(2区分)		
	延べ宿泊者数		0～9人		10～29人		30～99人		100人以上		うち外国人延べ宿泊者数 ¹⁾	観光目的の宿泊者が50%未満	観光目的の宿泊者が50%以上	観光目的の宿泊者が50%未満	観光目的の宿泊者が50%以上
	1)	観光目的の宿泊者が50%未満	1)	観光目的の宿泊者が50%以上	1)	観光目的の宿泊者が50%未満	1)	観光目的の宿泊者が50%以上	1)	観光目的の宿泊者が50%未満					
令和4年1月	28,435,800	13,136,360	2,078,120	2,754,650	9,636,040	6,688,070	8,505,540	4,106,700	4,017,720	5,427,400	1,409,690	219,780	89,220	130,160	
01北海道	1,895,060	1,053,390	133,470	548,750	343,940	204,740	603,720	329,450	492,870	409,390	83,480	5,850	3,910	1,940	
02青森県	258,370	74,180	17,190	32,380	83,740	21,860	94,760	29,700	18,440	15,430	3,010	740	50	680	
03岩手県	379,430	155,040	17,460	38,740	117,210	21,690	164,750	82,460	41,270	33,430	7,840	730	60	670	
04宮城県	624,890	204,770	23,750	57,230	229,930	35,770	215,890	63,980	81,260	66,820	16,820	1,380	560	390	
05秋田県	182,470	60,580	7,610	19,370	76,720	14,820	65,120	24,900	13,660	6,260	7,410	430	40	290	
06山形県	270,780	124,710	14,580	17,150	108,690	49,100	92,420	34,400	11,100	11,320	1,000	80	80	920	
07福島県	701,320	272,460	35,030	176,350	205,320	46,330	168,230	85,270	105,820	105,820	1,630	1,630	80	1,560	
08茨城県	405,410	61,340	10,050	67,270	146,630	10,870	139,100	35,240	22,260	5,180	1,260	2,490	10	1,250	
09栃木県	602,820	335,100	26,720	70,610	175,300	98,830	194,730	81,370	81,370	81,370	2,490	1,490	1,000	1,000	
10群馬県	518,890	325,680	60,860	36,290	167,540	100,590	194,730	139,360	58,510	58,510	1,740	1,740	920	920	
11埼玉県	324,820	39,890	12,820	19,860	118,500	114,670	133,520	20,180	113,340	40,090	1,240	160	160	1,080	
12千葉県	1,359,830	882,430	83,750	63,130	284,660	108,510	176,160	157,220	658,230	532,950	37,130	6,680	30,450	30,450	
13東京都	3,542,520	1,352,220	188,730	341,400	1,308,150	350,720	850,080	340,510	472,260	378,400	55,670	26,130	29,250	29,250	
14神奈川県	1,520,800	539,070	64,900	369,800	446,550	133,210	389,480	175,670	232,430	165,150	11,390	4,670	6,720	6,720	
15新潟県	611,130	330,810	44,660	75,110	184,780	42,030	142,760	107,780	66,390	31,610	3,270	1,950	1,320	1,320	
16富山県	176,930	59,200	9,610	9,010	72,430	60,600	60,490	23,380	37,110	25,390	740	240	500	500	
17石川県	377,580	259,880	19,940	17,520	155,460	79,380	76,080	120,470	80,850	42,510	930	90	840	840	
18福井県	166,640	72,710	11,660	24,020	42,860	9,460	78,420	31,910	19,680	19,680	320	0	320	320	
19山梨県	351,660	198,840	110,230	37,750	71,410	84,120	114,870	85,160	42,450	41,350	1,100	860	90	90	
20長野県	1,036,680	719,200	217,150	49,620	324,210	153,740	308,410	211,210	137,250	120,380	16,870	3,240	1,640	1,640	
21岐阜県	333,750	205,960	61,110	13,350	74,970	96,490	96,490	58,520	37,970	40,790	1,400	1,900	1,670	230	
22静岡県	1,299,380	686,780	106,730	115,750	409,810	124,430	285,280	289,370	176,550	201,120	3,570	880	2,690	2,690	
23愛知県	1,079,590	270,290	55,910	104,600	538,180	102,410	435,770	76,140	192,620	111,960	7,600	570	7,030	7,030	
24三重県	428,120	219,220	208,840	31,840	140,280	36,630	158,880	87,880	70,990	65,680	2,360	1,440	40	1,400	
25滋賀県	191,880	86,220	105,660	1,600	78,650	17,400	61,250	19,440	38,960	47,740	3,850	1,770	770	770	
26京都府	1,112,730	863,450	28,710	28,710	469,140	331,400	337,730	229,930	180,750	180,750	6,110	4,780	1,320	1,320	
27大阪府	1,772,890	780,640	188,450	127,250	618,840	202,190	416,650	193,720	329,310	442,560	26,810	13,660	13,150	13,150	
28兵庫県	922,460	478,110	78,910	74,300	245,630	68,190	177,440	110,260	146,850	220,750	1,620	560	1,060	1,060	
29奈良県	127,040	98,190	28,890	2,090	49,780	25,440	24,340	23,410	2,420	2,050	730	550	180	180	
30和歌山県	268,520	169,000	38,670	20,210	78,320	31,430	46,890	95,150	68,370	50,770	5,610	380	160	160	
31鳥取県	104,530	86,450	4,580	4,580	33,190	7,460	25,730	31,060	24,710	4,990	1,760	140	0	130	
32島根県	188,670	49,070	13,600	3,860	68,190	9,680	58,510	70,760	25,330	8,500	760	70	700	700	
33岡山県	265,640	50,550	7,080	13,620	126,640	12,180	114,460	102,340	26,830	15,970	1,150	10	1,140	1,140	
34広島県	518,590	94,060	140,130	128,230	202,750	41,260	160,720	130,000	45,710	18,690	3,360	610	2,750	2,750	
35山口県	213,040	63,970	148,650	46,140	73,330	14,520	58,810	40,290	19,440	12,520	6,920	1,010	50	950	
36徳島県	115,670	40,800	7,230	13,990	54,330	9,320	45,010	7,130	17,130	17,130	180	180	30	150	
37香川県	194,160	84,600	19,020	2,910	60,060	7,670	52,390	32,350	39,480	43,250	28,460	60	60	190	
38愛媛県	202,840	66,650	136,190	14,010	73,140	9,420	63,720	26,340	42,940	30,420	1,810	50	1,770	1,770	
39高知県	185,100	48,230	53,760	49,260	79,960	9,570	70,390	18,840	23,230	15,440	70	20	50	50	
40福岡県	895,440	255,150	640,290	32,070	73,890	61,210	310,680	111,700	163,880	142,320	6,470	1,700	4,760	4,760	
41佐賀県	142,830	70,320	72,510	1,820	50,810	33,330	33,330	30,290	31,670	9,200	700	230	70	160	
42長崎県	354,470	133,360	221,120	66,380	109,580	20,580	89,000	50,300	56,440	56,440	2,740	270	2,470	2,470	
43熊本県	378,250	140,060	237,570	37,550	125,820	41,290	84,530	53,440	100,620	21,940	14,870	730	910	820	
44大分県	415,210	211,980	107,440	46,330	128,830	45,280	83,550	51,290	60,980	51,370	2,040	130	1,910	1,910	
45宮崎県	126,250	70,990	138,960	11,850	84,100	11,480	72,610	24,870	24,870	3,140	260	50	220	220	
46鹿児島県	428,760	141,910	112,250	29,210	82,810	14,470	125,960	50,630	71,480	49,920	5,980	1,130	460	660	
47沖縄県	771,950	587,250	184,700	115,350	49,480	111,050	83,910	127,260	178,560	233,580	11,390	10,410	10,410	980	
運輸局等(再掲) ²⁾															
北海道運輸局	1,895,060	1,053,390	133,470	548,750	343,940	204,740	603,720	329,450	492,870	409,390	83,480	5,850	3,910	1,940	
東北運輸局	2,417,260	891,740	121,140	341,220	1,308,150	350,720	850,080	340,510	472,260	378,400	55,670	26,130	29,250	29,250	
関東運輸局	8,626,560	3,734,560	4,856,160	1,039,770	7,378,870	2,731,480	3,313,680	1,074,890	1,985,990	1,359,830	111,870	40,710	40,710	5,030	
北陸信越運輸局	2,202,320	1,369,990	319,390	100,610	736,880	303,700	433,180	694,400	462,830	351,000	67,840	9,820	5,520	7,310	
中部運輸局	3,307,480	1,454,970	1,852,180	546,560	279,560	319,870	1,068,650	543,820	524,650	439,240	14,830	3,170	11,660	11,660	
近畿運輸局	4,395,520	2,475,600	1,908,520	567,870	1,504,370	676,060	864,310	1,272,990	645,120	1,014,990	240,300	36,800	20,150	16,650	
中国運輸局	1,290,480	305,730	981,870	32,010	224,990	50,410	85,100	142,480	288,820	96,360	46,140	740	560	560	
四国運輸局	697,770	240,280	457,230	124,140	309,170	267,490	35,980	192,100	114,040	75,940	38,100	2,310	150	2,100	
九州運輸局	2,831,210	1,023,770	1,799,840	496,610	1,015,500	215,460	929,980	375,480	548,200	389,120	131,870	14,600	3,600	11,000	
沖縄総合事務局	771,950	587,250	184,700	115,350	49,480	111,050	83,910	127,260	178,560	233,580	11,390	10,410	10,410	980	

¹⁾ 宿泊目的割合不詳を含む。
²⁾ 長野県は北陸信越運輸局、福井県は中部運輸局に含まれる。
 ※拡大再計した結果は推計値であるため四捨五入しており、内訳の合計は必ずしも総数と一致しない場合があります(詳細は統計報告書の「統計表を利用する上での注意」を参照)

第3表 施設所在地(47区分及び運輸局等)、従業者数(4区分)、宿泊目的割合(2区分)別実宿泊者数並びに施設所在地(47区分及び運輸局等)、宿泊目的割合(2区分)別外国人実宿泊者数

(人)

施設所在地(47区分及び運輸局等)	従業者数(4区分)、宿泊目的割合(2区分)										宿泊目的割合(2区分)			
	実宿泊者数 1)		0～9人		10～29人		30～99人		100人以上		うち外国人 実宿泊者数 1)		観光目的の 観光目的の 50%以上 50%未満	
	観光目的の 宿泊者が 50%以上	観光目的の 宿泊者が 50%未満	観光目的の 宿泊者が 50%以上	観光目的の 宿泊者が 50%未満	観光目的の 宿泊者が 50%以上	観光目的の 宿泊者が 50%未満	観光目的の 宿泊者が 50%以上	観光目的の 宿泊者が 50%未満	観光目的の 宿泊者が 50%以上	観光目的の 宿泊者が 50%未満	観光目的の 宿泊者が 50%以上	観光目的の 宿泊者が 50%未満	観光目的の 宿泊者が 50%以上	観光目的の 宿泊者が 50%未満
令和4年1月	21,374,150	10,409,180	10,915,800	3,320,900	1,570,120	2,274,390	4,807,270	3,330,640	4,204,350	3,151,080	1,053,280	117,640	45,180	72,310
01北海道	1,346,800	768,210	573,910	150,720	400,620	152,970	247,640	260,870	338,980	281,710	57,270	3,550	1,960	1,590
02青森県	179,590	59,390	124,150	18,440	72,480	18,130	54,340	22,310	15,890	13,700	5,900	460	50	410
03岩手県	293,890	129,340	164,550	31,770	131,940	18,470	71,860	65,250	33,770	27,870	5,900	320	30	290
04宮城県	449,890	177,510	272,370	46,230	181,940	25,050	106,630	58,390	87,450	75,650	11,800	750	360	390
05秋田県	134,240	45,670	88,570	19,270	6,690	12,590	39,820	17,660	10,270	4,210	6,070	110	20	90
06山形県	182,160	85,540	96,620	18,050	74,200	34,520	39,490	28,330	19,590	10,580	9,010	410	50	370
07福島県	409,560	232,750	246,800	85,720	36,670	112,270	140,650	68,820	104,260	95,790	8,470	70	750	750
08茨城県	375,520	232,710	252,710	151,090	104,740	91,200	99,630	32,940	171,380	3,990	13,140	880	10	860
09栃木県	497,070	289,420	207,640	92,300	44,910	47,390	106,500	77,540	72,800	72,800	1,440	1,660	470	700
10群馬県	421,930	276,390	144,840	70,370	130,790	65,680	75,110	121,860	49,260	49,650	1,460	1,460	700	700
11埼玉県	242,980	35,090	207,850	23,940	11,360	7,670	111,050	18,370	92,680	2,450	710	90	620	620
12千葉県	1,077,130	728,410	348,720	107,600	66,090	41,510	216,920	132,580	526,330	434,080	27,870	25,870	4,290	21,580
13東京都	2,494,470	969,340	1,514,300	330,110	121,420	206,090	246,720	357,560	620,110	347,590	272,520	28,150	13,110	14,980
14神奈川県	1,208,830	466,400	728,220	347,250	112,700	273,350	310,500	161,170	200,820	144,680	56,140	2,310	2,310	3,760
15新潟県	466,890	263,730	203,150	79,730	58,080	102,030	145,310	90,340	104,550	80,060	24,490	2,280	1,550	730
16富山県	136,720	52,300	84,420	9,790	7,360	2,420	46,620	26,880	20,580	8,500	400	400	140	260
17石川県	319,110	227,580	91,540	16,740	15,520	1,220	64,760	24,940	43,440	36,710	6,730	750	60	680
18福井県	133,300	65,570	67,730	16,490	10,840	5,650	32,020	7,910	18,910	18,910	-	270	0	270
19山梨県	300,080	175,930	123,380	86,310	31,260	54,270	72,380	27,060	38,780	37,720	1,060	770	700	80
20長野県	751,720	502,130	249,550	127,730	47,210	35,480	118,790	232,650	152,010	81,640	13,630	3,120	1,970	1,150
21岐阜県	265,900	177,720	88,140	58,080	51,700	6,330	93,670	39,780	79,610	33,340	1,190	1,800	1,610	1,900
22静岡県	1,038,630	599,080	439,560	181,620	94,180	87,440	302,880	130,480	170,020	140,870	29,160	1,880	580	1,300
23愛知県	786,970	217,930	568,940	113,040	43,530	69,510	385,820	207,540	80,570	28,570	52,000	3,960	240	3,720
24三重県	353,340	195,530	157,770	52,990	27,120	25,830	109,650	71,110	59,510	57,620	1,890	360	40	320
25滋賀県	158,410	77,020	81,390	16,000	4,810	1,180	59,580	17,950	42,760	3,140	3,140	500	170	330
26京都市府	634,870	175,780	458,090	112,000	95,560	16,440	338,670	176,080	126,830	89,080	3,630	3,630	2,900	730
27大阪府	1,302,480	586,760	713,680	138,210	99,150	37,020	305,090	147,920	323,550	193,240	130,320	11,930	5,790	6,150
28兵庫県	763,730	427,800	335,940	135,200	72,180	63,020	191,680	60,880	206,720	98,130	108,590	970	360	610
29奈良県	94,570	77,320	17,250	23,750	22,360	1,400	18,990	21,410	16,570	16,570	-	570	430	140
30和歌山県	220,010	143,580	76,400	31,230	14,880	16,330	61,710	25,560	48,320	43,890	4,440	290	180	110
31鳥取県	81,490	43,480	38,020	5,050	3,740	1,310	22,580	28,610	18,680	6,580	1,760	50	0	50
32島根県	154,390	45,930	108,460	28,680	4,750	23,930	53,820	23,910	39,690	8,300	-	240	30	210
33岡山県	198,790	43,370	155,420	13,860	6,210	7,650	88,930	23,540	61,000	3,230	8,230	380	10	370
34広島県	374,910	74,310	298,630	86,100	9,010	77,090	150,600	29,430	97,890	22,300	26,740	1,630	420	1,210
35山口県	156,770	53,680	102,960	33,820	1,940	31,750	46,630	29,580	40,320	13,580	5,850	40	290	290
36徳島県	88,500	35,270	53,120	15,770	5,720	9,940	40,600	6,610	15,880	15,880	-	100	20	80
37香川県	156,530	74,740	81,800	16,090	14,420	1,670	43,460	28,020	38,520	25,850	12,670	130	40	90
38愛媛県	161,780	59,500	102,270	23,740	12,900	10,840	42,720	23,940	27,080	14,240	12,840	440	50	400
39高知県	129,870	39,390	90,430	29,390	3,150	58,010	49,860	23,680	8,090	12,500	6,300	60	20	40
40福岡県	694,410	202,410	492,000	77,040	22,860	54,180	285,230	48,460	109,630	38,520	71,110	2,940	860	2,080
41佐賀県	113,000	64,750	48,250	13,200	11,530	1,680	36,650	15,410	29,250	8,560	5,240	1,900	60	90
42長崎県	274,670	117,770	156,900	49,910	5,390	44,520	80,800	16,370	64,430	47,570	3,770	1,490	160	1,330
43熊本県	291,920	124,860	166,650	35,220	18,990	15,810	95,630	48,270	79,870	20,560	12,360	540	60	480
44大分県	346,480	194,480	151,930	83,900	56,840	26,990	39,830	50,640	56,380	47,170	9,210	1,020	90	930
45宮崎県	966,340	554,760	404,880	154,440	8,890	6,550	61,580	22,520	18,160	15,860	2,300	120	20	110
46鹿児島県	319,840	111,810	207,650	77,850	20,030	57,710	100,680	44,660	40,850	35,160	5,690	800	360	430
47沖縄県	441,410	326,670	114,740	79,070	54,840	24,230	123,590	80,170	121,220	121,220	-	2,040	1,780	260
運輸局等(再掲)2)														
北海道運輸局	1,346,800	768,210	573,910	150,720	72,660	73,400	400,620	260,870	338,980	281,710	57,270	3,550	1,960	1,590
東北運輸局	1,719,280	730,200	988,870	219,480	81,170	138,300	593,980	149,970	271,140	227,800	43,340	2,880	580	2,300
関東運輸局	6,548,000	2,993,680	3,527,670	1,108,970	390,600	699,950	2,093,780	892,250	1,559,940	1,092,960	462,980	66,500	22,600	43,300
北陸信越運輸局	1,674,440	1,045,740	628,660	288,990	228,170	60,770	564,610	238,510	374,770	188,430	204,300	6,540	3,720	2,820
中部運輸局	2,578,140	1,255,830	1,322,140	422,220	227,380	194,760	924,050	288,510	868,330	279,310	84,240	8,270	2,470	5,800
近畿運輸局	3,856,700	1,947,340	1,400,130	446,390	308,940	135,390	1,136,030	502,700	788,170	618,570	171,430	17,890	9,830	8,060
中国運輸局	966,340	703,490	404,880	167,510	25,650	141,730	362,550	65,790	223,170	84,000	42,580	2,630	490	2,130
四国運輸局	536,680	208,900	327,620	84,990	36,190	48,630	198,210	74,150	100,270	68,470	31,800	740	160	620
九州運輸局	2,206,350	871,850	1,328,260	352,570	144,530	207,440	580,900	332,610	217,160	106,280	106,280	7,050	1,610	5,440
沖縄総合事務局	441,410	326,670	114,740	79,070	54,840	24,230	123,590	80,170	121,220	121,220	-	2,040	1,780	260

1) 宿泊目的割合不詳を含む。
2) 長野県は北陸信越運輸局、福井県は中部運輸局に含まれる。
※拡大再計した結果は推計値であるため四捨五入しており、内訳の合計は必ずしも総数と一致しない場合があります(詳細は統計報告書の「統計表を利用する上での注意」を参照)

第4表 施設所在地(47区分及び運輸局等)、宿泊施設タイプ(6区分)別延べ宿泊者数
並びに施設所在地(47区分及び運輸局等)、宿泊施設タイプ(6区分)別外国人延べ宿泊者数

(人泊)

施設所在地(47区分 及び運輸局等)	延べ 宿泊者数 (1)						外国人延べ 宿泊者数 (1)						宿泊施設タイプ(6区分)					
	旅館	リゾート ホテル	ビジネス ホテル	シティ ホテル	簡易宿所	会社・団体の 宿泊所	会社・団体の 宿泊所	外国人延べ 宿泊者数 (1)	旅館	リゾート ホテル	ビジネス ホテル	シティ ホテル	簡易宿所	会社・団体の 宿泊所	会社・団体の 宿泊所			
令和4年1月	28,435,800	3,938,360	14,623,110	3,798,660	1,677,680	220,140	219,780	14,080	14,520	104,870	68,090	17,500	560					
01北海道	1,895,060	321,970	956,040	292,460	63,780	4,990	5,850	250	580	4,020	480	510	0					
02青森県	258,370	48,760	179,600	14,720	4,560	780	740	30	30	660	10	10	0					
03岩手県	379,430	64,380	175,350	36,030	8,490	600	730	130	10	550	40	0	0					
04宮城県	624,890	40,980	370,990	47,130	35,660	1,260	1,380	0	0	990	340	40	0					
05秋田県	182,470	49,530	95,610	19,430	7,930	570	430	30	0	380	20	0	0					
06山形県	270,760	18,870	110,230	20,710	13,060	13,290	1,000	0	70	530	30	0	360					
07福島県	701,320	185,640	335,080	21,140	35,710	10,790	1,630	310	50	1,220	80	0	20					
08茨城県	405,410	51,850	312,020	27,210	5,190	1,970	1,260	80	0	1,100	30	0	0					
09栃木県	602,820	142,890	244,010	12,090	11,310	3,250	2,490	370	950	1,060	10	100	0					
10群馬県	118,890	202,520	192,900	6,510	27,530	1,150	1,740	580	200	910	10	40	0					
11埼玉県	324,820	15,570	13,110	246,560	39,080	440	1,240	120	0	1,010	70	40	0					
12千葉県	1,359,820	127,880	365,820	133,730	48,440	8,500	37,130	10	240	11,800	23,630	1,460	0					
13東京都	3,542,520	65,520	2,255,690	1,022,840	154,700	21,820	55,670	7,700	860	22,890	20,280	3,690	100					
14神奈川県	1,520,800	147,630	646,710	192,070	326,680	33,060	11,390	310	580	6,130	3,840	540	0					
15新潟県	611,130	191,880	338,320	232,810	18,020	5,570	3,270	860	130	860	220	1,210	0					
16富山県	176,930	46,340	105,500	13,650	1,840	1,640	740	10	0	390	140	190	0					
17石川県	377,580	120,300	183,800	34,520	16,710	310	930	10	0	830	20	80	0					
18福井県	166,640	59,400	77,390	10,290	6,710	0	320	0	0	310	20	20	0					
19山梨県	331,660	112,340	101,020	4,060	40,030	5,860	950	30	60	150	0	710	0					
20長野県	1,036,680	264,520	308,020	39,070	131,370	21,950	4,880	870	1,020	1,590	90	1,320	0					
21岐阜県	333,750	84,830	148,560	29,820	19,460	2,680	1,900	30	130	1,070	640	20	0					
22静岡県	1,299,380	299,780	578,370	42,910	63,110	23,930	3,570	320	70	2,830	130	160	50					
23愛知県	1,079,590	65,330	806,810	141,180	18,920	4,880	7,600	50	60	5,830	1,650	10	0					
24三重県	428,120	95,270	222,980	15,630	14,220	1,080	1,440	0	20	1,270	140	0	0					
25滋賀県	191,880	29,240	103,990	18,130	8,870	2,220	1,000	0	0	790	130	80	0					
26京都府	1,112,730	69,620	381,810	252,720	143,950	5,640	6,110	260	180	2,090	1,830	1,720	30					
27大阪府	1,772,890	11,950	1,021,480	499,600	64,850	1,320	26,810	0	130	13,630	11,260	1,790	0					
28兵庫県	922,460	162,390	378,080	153,660	36,730	13,670	1,620	110	100	920	250	250	0					
29奈良県	127,040	12,110	40,930	32,910	14,860	70	730	70	0	220	430	0	0					
30和歌山県	268,520	82,760	92,090	5,610	22,600	1,760	540	50	30	150	10	300	0					
31鳥取県	104,530	43,420	37,700	13,400	6,320	0	140	20	0	70	50	20	0					
32島根県	188,670	44,060	129,440	7,080	5,260	-	760	0	120	490	20	130	0					
33岡山県	265,640	26,350	179,350	36,010	12,800	90	1,150	0	10	1,110	30	0	0					
34広島県	518,590	29,530	409,020	38,820	14,400	1,400	3,360	10	10	2,190	250	900	0					
35山口県	213,040	7,700	147,120	13,120	1,800	200	1,010	10	0	970	0	20	0					
36徳島県	115,670	19,320	66,610	10,600	4,420	350	180	0	0	150	10	10	0					
37香川県	194,160	31,820	90,230	30,160	10,250	20	250	0	20	220	0	0	0					
38愛媛県	202,840	46,450	116,230	25,190	8,070	1,210	1,810	10	0	1,740	30	40	0					
39高知県	185,100	29,140	121,680	18,030	5,500	0	70	0	0	40	20	10	0					
40福岡県	895,440	37,670	588,320	175,090	36,950	9,010	6,470	0	90	5,330	460	570	10					
41佐賀県	142,830	47,140	58,890	10,890	5,910	850	230	0	0	120	30	70	0					
42長崎県	354,470	48,070	363,620	31,230	9,830	240	2,740	40	40	2,450	130	30	0					
43熊本県	378,250	83,110	205,660	33,970	22,960	40	1,730	900	20	750	70	10	0					
44大分県	415,210	105,490	187,510	23,820	20,030	5,400	2,040	90	20	1,580	10	380	0					
45宮崎県	216,250	23,850	134,430	19,880	6,290	1,970	260	20	10	200	0	30	0					
46鹿児島県	428,760	60,890	240,030	36,630	46,440	2,500	1,130	300	10	600	20	200	0					
47沖縄県	771,950	17,070	219,040	75,290	85,110	1,890	11,390	30	8,700	680	1,120	860	0					
運輸局等(再掲)2)																		
北海道運輸局	1,895,060	321,970	956,040	292,460	63,780	4,990	5,850	250	580	4,020	480	510	0					
東北運輸局	2,417,260	601,980	1,266,860	159,170	105,390	27,290	5,900	510	160	4,330	460	50	380					
関東運輸局	8,626,750	888,590	4,364,740	1,437,590	623,990	76,040	111,870	9,200	2,880	45,050	47,910	6,580	100					
北陸信越運輸局	2,202,320	623,040	839,540	111,770	167,940	29,470	9,820	1,750	1,140	3,660	470	2,800	0					
中部運輸局	3,307,480	604,600	473,810	1,834,110	299,830	122,400	14,830	280	410	32,590	11,310	2,590	50					
近畿運輸局	4,395,520	397,720	480,180	2,928,510	291,870	24,610	36,800	490	450	17,790	13,910	4,140	30					
中国運輸局	1,290,480	186,470	902,620	108,430	40,580	1,690	6,410	30	140	4,830	350	1,050	0					
四国運輸局	697,770	126,730	394,750	83,980	28,240	1,580	2,310	10	20	2,160	60	60	0					
九州運輸局	2,831,210	406,210	1,616,310	327,510	148,410	20,010	14,600	1,410	160	11,040	730	1,250	10					
沖縄総合事務局	771,950	17,070	219,040	75,290	85,110	1,890	11,390	30	8,700	680	1,120	860	0					

1) 宿泊施設タイプ不詳を含む。
2) 長野県は北陸信越運輸局、福井県は中部運輸局に含まれる。
※ 拡大推計した結果は推計値であるため四捨五入しており、内訳の合計は必ずしも総数と一致しない場合がある(詳細は統計報告書の「統計表を利用する上での注意」を参照)

第5表 施設所在地(47区分及び運輸局等)、宿泊施設タイプ(6区分)別実宿泊者数並びに施設所在地(47区分及び運輸局等)、宿泊施設タイプ(6区分)別外国人実宿泊者数

(人)

施設所在地(47区分及び運輸局等)	宿泊施設タイプ(6区分)						宿泊施設タイプ(6区分)						
	旅館	リゾートホテル	ビジネスホテル	シティホテル	簡易宿所	会社・団体の宿泊所	うち外国人実宿泊者数(1)	旅館	リゾートホテル	ビジネスホテル	シティホテル	簡易宿所	会社・団体の宿泊所
令和4年1月	21,374,150	3,522,630	3,085,260	10,629,160	2,849,290	1,143,990	141,670	6,000	4,970	57,510	40,240	8,760	160
01北海道	1,346,800	245,630	160,480	685,520	213,820	38,770	2,570	180	190	2,550	310	310	0
02青森県	179,540	35,480	8,140	122,410	11,270	2,030	210	20	20	410	0	10	0
03岩手県	293,890	75,460	56,190	129,320	29,120	3,380	420	320	50	230	0	0	0
04宮城県	449,890	116,580	36,390	311,990	15,970	15,970	1,050	10	0	620	90	30	0
05秋田県	134,240	37,390	69,330	14,660	69,330	4,920	540	10	0	80	20	0	0
06山形県	182,160	74,060	12,440	74,030	15,470	2,290	3,880	0	30	330	20	0	30
07福島県	479,560	145,030	95,850	202,650	13,310	17,500	5,230	60	50	670	30	0	20
08茨城県	305,520	42,530	6,120	233,560	18,610	2,990	880	50	0	760	70	0	0
09栃木県	497,070	147,200	123,950	203,800	9,990	9,680	2,160	350	930	760	10	100	0
10群馬県	421,930	176,400	171,920	146,080	5,330	21,220	980	190	190	690	10	30	0
11埼玉県	242,980	14,290	11,550	176,310	32,300	8,170	710	50	0	610	10	40	0
12千葉県	1,077,130	106,500	557,500	276,150	91,010	38,330	7,640	180	180	8,120	16,520	1,040	0
13東京都	2,494,470	35,600	14,650	1,585,110	750,460	98,820	9,290	1,950	560	12,360	12,370	840	60
14神奈川県	1,208,850	129,420	154,890	494,950	154,290	247,890	27,410	280	420	3,700	1,360	300	0
15新潟県	466,890	157,730	100,250	175,530	18,120	11,160	4,100	760	60	460	10	990	0
16富山県	136,720	40,220	7,430	76,360	10,260	1,420	400	10	0	220	70	100	0
17石川県	319,110	111,760	19,790	146,920	27,700	12,590	310	10	0	700	20	20	0
18福井県	133,300	52,900	9,910	57,020	8,120	5,350	0	0	0	260	10	0	0
19山梨県	300,080	81,040	95,160	83,890	3,480	33,510	3,020	30	50	130	0	560	0
20長野県	751,720	209,480	179,680	243,590	30,060	73,030	3,120	660	730	1,070	0	590	0
21岐阜県	265,900	73,450	42,480	107,980	26,080	13,940	1,970	30	70	1,800	640	20	0
22静岡県	1,038,630	263,940	250,230	427,190	34,170	43,830	19,220	210	140	1,410	40	130	20
23愛知県	786,970	59,950	34,800	562,390	108,080	17,830	3,910	40	10	3,450	440	10	0
24三重県	353,340	87,910	69,710	171,350	12,060	11,290	990	0	20	190	140	0	0
25滋賀県	158,410	26,690	27,140	80,590	14,740	7,510	1,740	0	0	350	100	60	0
26京都市府	817,500	61,620	32,250	430,720	181,990	106,770	4,160	70	140	1,070	1,460	870	20
27大阪府	1,202,480	11,470	126,570	749,460	368,860	44,920	1,200	0	100	6,660	4,500	670	0
28兵庫県	763,750	166,520	146,040	295,540	119,860	30,490	5,270	50	70	540	50	250	0
29奈良県	94,570	22,300	10,090	25,670	25,490	11,020	570	20	0	170	380	0	0
30和歌山県	220,010	73,170	50,390	171,200	4,440	19,300	1,510	40	30	100	100	110	0
31鳥取県	81,490	39,000	3,570	25,190	10,160	3,560	50	10	0	30	10	0	0
32島根県	154,390	41,960	2,630	100,300	5,050	4,450	240	0	10	110	10	110	0
33岡山県	198,790	21,280	9,790	130,660	26,720	10,290	380	0	0	350	20	0	0
34広島県	374,910	25,400	19,150	283,680	35,360	10,150	1,630	10	0	1,040	250	340	0
35山口県	156,770	39,160	7,230	97,520	11,520	12,220	110	10	0	300	0	20	0
36徳島県	88,500	14,730	13,850	48,160	7,710	3,710	340	0	0	80	10	10	0
37香川県	156,530	29,930	28,150	65,150	24,520	8,760	130	10	10	120	0	0	0
38愛媛県	161,780	42,900	5,250	86,990	20,550	5,040	1,050	10	0	380	20	40	0
39高知県	129,870	21,330	8,570	82,840	13,440	3,690	60	0	0	30	20	10	0
40福岡県	694,410	31,960	42,070	462,590	136,360	25,420	6,010	40	40	2,110	320	450	10
41佐賀県	113,000	44,710	17,410	36,980	9,720	4,070	150	0	0	60	20	60	0
42長崎県	274,670	42,030	57,360	145,440	23,980	5,650	220	1,490	30	1,320	90	10	0
43熊本県	291,920	69,530	30,310	149,000	28,540	14,500	540	50	0	430	50	10	0
44大分県	346,480	97,380	67,230	141,130	21,990	15,760	2,990	60	20	660	10	270	0
45宮崎県	166,030	18,520	25,660	105,260	12,040	4,470	80	10	10	110	0	0	0
46鹿児島県	319,840	50,160	30,200	180,150	28,120	29,550	1,550	300	100	370	10	120	0
47沖縄県	441,410	10,930	197,460	145,590	48,390	37,760	2,040	10	920	260	610	230	0
運輸局等(再掲)2)													
北海道運輸局	1,346,800	245,630	160,480	685,520	213,820	38,770	2,570	180	190	2,550	310	310	0
東北運輸局	1,719,280	484,000	216,400	845,650	115,810	46,090	11,340	140	110	2,340	200	40	50
関東運輸局	6,548,000	732,980	1,035,730	3,199,880	1,065,460	460,610	66,050	3,260	2,330	27,140	30,340	2,910	60
北陸信越運輸局	1,674,440	519,190	307,160	642,400	86,140	98,200	21,000	6,540	790	2,450	170	1,700	0
中部運輸局	2,578,140	381,150	407,120	1,325,940	188,510	92,240	26,090	2,890	170	6,350	1,280	160	20
近畿運輸局	3,356,700	361,780	392,470	1,653,190	715,370	220,010	13,880	17,890	340	8,890	6,490	1,960	20
中国運輸局	966,340	166,800	42,380	637,360	88,820	29,670	550	20	20	1,840	290	470	0
四国運輸局	536,680	108,880	55,820	283,140	66,220	21,200	740	10	10	60	60	60	0
九州運輸局	2,206,350	354,290	270,240	1,210,550	260,750	99,430	10,980	450	100	5,060	500	920	10
沖縄総合事務局	441,410	10,930	197,460	145,590	48,390	37,760	2,040	10	920	260	610	230	0

1) 宿泊施設タイプ不詳を含む。
 2) 長野県は北陸信越運輸局、福井県は中部運輸局に含まれる。
 ※ 括弧内は推計値であるため四捨五入しており、内訳の合計は必ずしも総数と一致しない場合がある(詳細は統計報告書の「統計表を利用する上での注意」を参照)

第6表 施設所在地(47区分及び運輸局等)、従業員割合(2区分)、宿泊目的割合(2区分)、従業員稼働率(4区分)、従業員稼働率(6区分)別定員稼働率並びに施設所在地(47区分及び運輸局等)、宿泊施設タイプ(6区分)別定員稼働率

施設所在地(47区分 及び運輸局等)	従業員数(区分)、宿泊目的割合(2区分)												宿泊施設タイプ(6区分)						会社・団体 の宿泊所
	0～9人			10～29人			30～99人			100人以上			旅館	リゾート ホテル	ビジネス ホテル	シェア ホテル			
	定員稼働率 1)、2)	観光目的の 宿泊者が 50%以上	観光目的の 宿泊者が 50%未満	1)	観光目的の 宿泊者が 50%以上	観光目的の 宿泊者が 50%未満	1)	観光目的の 宿泊者が 50%以上	観光目的の 宿泊者が 50%未満	1)	観光目的の 宿泊者が 50%以上	観光目的の 宿泊者が 50%未満					1)		
令和4年1月	21.5	16.9	29.7	7.9	90.7	26.8	33.5	93.7	25.1	94.1	28.6	14.1	22.2	32.4	24.3	8.4	6.2		
01北海道	22.1	20.2	27.5	8.5	15.5	26.6	23.0	38.2	27.2	26.5	31.0	17.9	18.9	31.4	26.4	5.2	5.8		
02北海道	24.3	16.3	31.7	5.3	20.5	28.3	19.3	38.2	23.8	23.1	27.8	12.3	22.0	38.2	26.3	5.2	9.0		
03岩手県	24.3	18.3	33.5	9.6	24.4	28.6	18.0	38.0	21.6	19.2	46.1	15.3	19.1	40.6	39.6	12.7	5.5		
04宮城県	27.1	17.5	37.2	15.6	23.3	32.1	18.2	43.2	21.8	21.0	26.8	19.2	17.8	41.6	26.5	12.6	2.4		
05秋田県	18.3	10.7	28.4	4.3	13.7	23.9	14.7	31.9	17.7	23.0	32.1	11.3	17.0	35.7	37.4	4.9	2.4		
06山形県	17.4	12.2	29.0	6.6	15.6	23.1	18.5	29.4	17.3	12.5	27.9	12.2	14.0	35.4	33.4	6.4	22.0		
07福島県	22.3	17.1	28.5	16.7	21.6	25.8	13.2	35.6	26.5	26.9	23.0	15.1	25.6	41.0	52.5	6.6	14.2		
08茨城県	26.4	13.1	32.9	7.6	20.1	30.6	8.1	39.4	19.0	19.0	28.3	11.8	30.4	35.1	29.6	5.9	42.9		
09栃木県	23.0	17.7	38.3	15.7	38.9	26.6	18.2	42.2	24.7	37.2	37.2	19.3	22.8	37.4	34.4	4.9	3.4		
10群馬県	24.0	20.5	36.8	13.0	34.7	29.8	28.6	26.1	24.3	24.3	40.2	19.7	30.5	43.8	23.1	9.1	1.6		
11埼玉県	32.5	14.1	40.9	10.7	28.0	37.0	7.7	42.4	43.1	43.4	43.4	10.0	20.0	37.8	37.8	14.3	2.0		
12千葉県	25.9	26.1	26.2	12.1	15.1	30.5	22.7	38.6	31.9	35.4	22.5	15.2	36.3	29.2	28.1	6.8	8.1		
13東京都	25.9	21.8	29.9	17.1	11.4	25.6	32.1	28.9	23.4	21.5	26.5	11.2	9.7	31.3	22.0	19.2	14.2		
14神奈川県	30.2	16.1	40.1	6.9	33.3	34.3	27.9	38.0	30.3	28.5	36.1	17.3	32.1	40.7	27.7	33.4	8.9		
15新潟県	20.0	16.1	30.1	9.3	13.8	27.4	13.3	33.3	33.7	33.6	33.9	12.2	30.5	36.6	27.7	6.8	23.9		
16富山県	19.3	11.5	29.3	7.1	17.7	23.5	9.3	34.0	33.7	25.2	26.1	13.5	17.6	31.8	24.4	1.4	10.8		
17石川県	14.8	10.3	26.5	5.2	6.6	23.4	20.8	26.9	20.2	18.8	18.6	15.0	26.0	27.0	25.2	3.8	1.5		
18福井県	12.0	9.8	21.1	3.9	10.5	15.7	9.0	37.1	18.6	18.6	18.6	9.8	20.4	37.3	23.5	3.4	0.0		
19山梨県	17.6	13.0	29.0	7.5	14.3	19.9	14.4	33.7	21.7	21.3	59.1	7.8	20.0	28.8	29.2	5.6	6.6		
20長野県	15.4	14.3	29.7	10.3	9.2	25.6	15.6	42.7	23.6	16.6	16.6	12.3	19.5	36.0	28.1	8.0	4.6		
21岐阜県	22.9	17.9	35.5	11.3	23.9	30.6	19.5	40.7	24.4	23.9	20.0	20.0	21.0	46.2	25.3	7.4	2.4		
22静岡県	25.3	16.3	32.6	13.8	9.7	34.3	27.1	36.5	20.3	11.4	32.1	11.4	16.8	34.1	22.7	6.6	2.9		
23愛知県	22.7	16.6	38.2	10.4	19.2	32.8	17.5	47.0	20.3	20.3	19.8	14.8	20.9	39.2	48.3	6.1	3.7		
24三重県	16.6	16.6	30.3	2.0	3.8	26.6	14.5	35.9	19.5	18.4	56.1	10.5	17.7	20.6	41.1	2.1	2.1		
25滋賀県	15.6	16.4	15.1	7.2	9.8	17.0	19.1	13.4	24.4	19.7	28.4	9.2	12.3	24.0	19.2	8.7	6.2		
26京都府	23.1	22.9	25.7	18.0	14.0	25.5	21.0	29.2	21.1	27.1	30.5	17.6	28.7	20.4	24.0	12.2	3.4		
27大阪府	24.5	20.0	35.0	12.8	31.5	27.4	17.9	36.4	31.9	32.2	32.2	30.5	27.0	39.2	35.0	5.7	11.5		
28兵庫県	13.3	13.0	17.3	7.4	3.4	16.6	11.9	28.1	26.2	26.2	22.4	7.8	27.7	21.3	23.2	7.7	12.9		
30和歌山県	18.2	8.2	33.1	6.6	17.2	23.1	13.5	38.5	23.7	22.4	47.5	13.0	21.4	40.0	47.5	3.5	0.0		
31鳥取県	12.1	8.2	23.3	2.0	4.8	24.7	10.2	38.7	18.9	10.2	8.5	11.5	8.9	25.0	33.7	3.3	0.0		
32島根県	21.4	12.4	29.5	4.8	18.7	24.7	10.2	39.2	16.5	16.5	38.9	13.0	22.8	37.6	26.5	3.3	0.0		
33岡山県	19.6	10.6	30.2	3.9	7.6	33.9	15.0	39.2	25.1	13.0	38.9	7.9	16.4	37.2	33.2	3.9	0.3		
34広島県	21.2	19.9	28.4	8.6	32.2	21.5	14.7	35.4	19.9	17.0	21.9	9.9	17.2	30.9	22.0	3.4	1.7		
35山口県	23.1	13.4	34.3	19.2	34.0	25.0	13.4	41.7	18.4	15.9	25.8	13.2	15.3	37.3	26.5	2.1	1.2		
36徳島県	18.8	11.0	32.3	4.5	27.4	25.4	16.0	41.4	24.7	24.7	47.7	10.9	24.4	35.7	25.9	3.4	1.6		
37香川県	18.0	13.3	25.4	5.8	3.8	39.1	6.5	26.7	23.0	20.0	32.1	16.3	19.3	29.9	3.4	4.5	1.1		
38愛媛県	19.8	13.2	27.6	8.0	10.9	28.7	14.7	33.5	23.0	20.8	27.3	13.0	28.4	32.5	28.6	3.4	0.0		
39高知県	22.4	11.8	34.2	15.7	29.2	29.4	12.1	49.3	25.8	21.8	40.6	12.7	13.0	40.2	35.6	3.5	4.6		
40福岡県	24.6	19.1	28.4	8.1	15.1	28.7	19.2	37.4	29.8	23.3	35.2	20.9	27.7	29.0	32.9	10.1	4.6		
41佐賀県	22.0	18.9	26.8	6.7	2.1	25.7	19.3	31.2	22.2	21.8	22.9	11.8	22.3	35.1	38.4	5.4	4.6		
42長崎県	19.6	13.9	29.0	10.1	19.0	28.0	13.8	40.9	23.8	24.0	10.8	11.8	14.1	29.9	23.0	2.7	0.7		
43熊本県	20.7	12.6	33.6	6.0	25.6	25.2	16.1	37.4	20.3	16.6	30.3	13.5	14.1	38.6	29.5	7.3	0.3		
44大分県	21.4	18.4	27.1	11.9	11.5	28.1	11.8	45.0	32.7	30.3	56.7	20.0	23.2	36.7	43.1	3.9	19.2		
45宮崎県	23.1	16.9	30.8	6.4	8.3	29.9	11.8	39.5	30.1	30.8	25.4	17.3	22.8	40.8	37.5	2.8	4.0		
46鹿児島県	22.2	17.0	27.7	13.2	9.4	17.2	13.6	37.7	30.3	29.2	41.1	35.8	18.6	35.5	35.8	8.9	3.9		
47沖縄県	12.6	12.3	17.3	6.9	13.0	16.4	14.2	22.3	16.4	16.4	16.4	3.9	15.0	19.7	11.5	6.4	2.7		
北海道運輸局	22.1	20.2	27.5	10.2	15.5	26.6	23.0	29.9	27.2	26.5	31.0	17.9	18.9	31.9	26.4	5.2	5.8		
東北運輸局	22.7	15.8	31.7	8.5	21.0	28.2	16.5	36.0	23.2	22.3	28.5	14.6	20.6	39.7	28.5	7.8	12.0		
関東運輸局	25.2	20.3	32.0	15.8	9.0	28.0	31.1	23.0	26.9	26.8	26.9	14.8	29.5	33.7	23.6	16.0	8.3		
中部運輸局	17.1	14.0	28.7	7.8	13.9	22.5	15.1	34.2	27.8	27.1	31.3	12.6	22.3	33.1	26.6	6.8	5.4		
近畿運輸局	22.3	16.3	33.4	10.9	8.2	33.4	19.6	39.2	21.4	19.5	29.4	15.0	20.4	38.3	23.1	7.2	4.6		
中国運輸局	19.8	18.0	25.3	9.3	9.0	22.0	18.5	26.2	25.0	25.0	29.3	12.8	24.2	25.1	23.6	8.1	6.7		
四国運輸局	20.0	10.3	29.4	11.8	3.0	22.9	13.0	37.0	18.7	14.6	34.9	11.1	15.8	33.5	27.1	3.5	0.8		
九州運輸局	19.7	12.5	29.4	9.8	5.7	28.9	9.8	33.6	23.9	21.4	21.2	13.9	22.7	34.4	22.7	3.8	4.2		
沖縄総合事務局	22.2	16.5	28.9	11.0	7.9	15.8	28.3	34.1	17.7	16.4	16.4	16.0	20.8	33.3	32.4	6.1	4.9		
運輸局等(再掲) ³⁾	22.6	12.3	17.3	6.9	17.3	16.4	14.2	22.3	16.4	16.4	16.4	3.9	15.0	19.7	11.5	6.4	2.7		

1) 宿泊目的割合不詳を含む。
2) 宿泊施設タイプ不詳を含む。
3) 長野県は北陸信越運輸局、福井県は中部運輸局に含まれる。

第7表 施設所在地(47区分及び運輸局等)、従業者数(4区分)、宿泊目的割合(2区分)、宿泊目的割合(2区分)別利用客数
並びに施設所在地(47区分及び運輸局等)、宿泊施設タイプ(6区分)別利用客数

(室)

施設所在地(47区分 及び運輸局等)	従業者数(区分)、宿泊目的割合(2区分)										宿泊施設タイプ(6区分)								
	利用客数 (1)、(2)		0～9人		10～29人		30～99人		100人以上		旅館	リゾート ホテル	ビジネス ホテル	シニア ホテル	簡易宿所	会社・団体 の宿泊所			
	1)	2)	観光目的の 宿泊者が 50%以上	観光目的の 宿泊者が 50%未満	観光目的の 宿泊者が 50%以上	観光目的の 宿泊者が 50%未満	観光目的の 宿泊者が 50%以上	観光目的の 宿泊者が 50%未満	観光目的の 宿泊者が 50%以上	観光目的の 宿泊者が 50%未満									
令和4年1月	19,178,530	12,870,330	3,374,190	1,038,320	2,310,380	7,233,610	1,635,340	5,587,520	5,702,450	2,988,320	2,868,320	1,846,630	1,021,830	1,844,870	1,691,750	11,997,370	1,844,870	1,079,500	112,600
01北海道	1,232,340	558,950	670,180	106,810	130,390	410,430	130,390	280,030	397,450	220,030	250,050	186,730	63,310	196,760	111,180	746,390	185,120	49,710	2,170
02北海道	200,970	31,460	4,320	27,160	74,760	86,940	14,760	66,940	73,210	9,810	7,340	2,470	3,300	27,160	28,490	156,580	29,460	4,600	480
03岩手県	268,110	194,630	43,540	33,370	94,990	106,680	81,310	111,030	39,540	17,990	18,530	13,070	5,490	46,380	28,490	196,580	29,460	4,600	580
04宮城県	445,330	393,670	57,030	46,900	187,040	227,780	164,260	179,040	156,270	44,990	33,380	33,380	11,620	51,520	19,020	312,580	34,140	21,490	580
05秋田県	135,310	29,600	4,130	17,690	10,140	47,260	10,140	45,240	10,140	3,800	4,300	4,300	5,890	25,240	4,640	85,400	15,490	3,840	280
06山形県	174,180	115,610	122,940	11,130	12,940	72,890	21,390	63,570	48,540	48,540	43,700	4,370	9,280	30,440	46,390	304,440	18,570	4,070	8,790
07福島県	492,320	115,000	172,780	155,590	142,310	107,630	34,600	73,030	48,460	42,090	42,090	2,490	6,370	90,470	3,040	275,170	21,890	25,140	1,900
08茨城県	325,900	138,690	301,870	61,740	78,320	110,530	29,400	85,630	125,960	82,310	28,910	28,910	14,760	75,790	61,390	204,560	9,670	3,160	990
09栃木県	308,020	135,250	172,400	67,830	33,250	121,860	31,570	90,300	103,850	48,850	20,780	20,780	28,910	83,890	35,440	173,870	5,490	8,930	390
10群馬県	262,860	20,670	242,150	23,890	16,920	100,570	2,320	97,490	98,110	30,900	30,900	2,030	28,870	7,860	212,830	29,110	7,020	200	200
11埼玉県	779,340	391,880	387,460	61,480	53,090	198,050	57,190	146,860	164,880	91,110	321,840	295,450	96,240	62,590	287,250	298,880	105,510	21,240	3,860
12東京都	2,571,670	856,020	1,074,630	382,510	262,560	638,500	223,440	414,090	555,230	295,020	295,020	260,210	260,210	35,600	101,900	1,744,460	64,490	118,110	18,590
13東京都	1,106,720	266,340	822,740	31,040	355,220	325,240	71,190	254,050	254,960	86,740	77,370	77,370	45,250	63,130	78,220	514,010	118,310	319,090	13,960
14神奈川県	371,680	129,940	241,750	63,740	31,030	141,420	17,810	123,600	102,810	43,540	63,710	37,550	26,160	87,100	30,960	201,010	19,720	10,420	2,480
15静岡県	125,660	24,940	100,720	10,860	4,090	6,780	56,670	4,270	52,400	44,090	14,040	5,220	8,810	18,140	3,570	91,840	10,370	690	1,050
16富山県	127,860	127,860	97,850	11,070	8,820	111,300	45,950	65,350	78,010	53,250	24,760	25,330	19,830	46,780	9,950	138,760	22,480	7,670	40
17石川県	109,390	83,030	69,780	12,740	3,870	11,300	15,300	14,090	14,090	40,600	4,540	4,540	5,490	37,030	6,370	89,920	2,720	15,040	1,400
18福井県	203,810	81,330	122,180	16,610	14,600	54,870	3,870	50,980	61,890	61,890	15,900	15,040	870	12,340	63,710	83,920	2,720	15,040	1,400
19山梨県	555,620	288,350	267,250	129,770	103,030	132,140	68,490	64,860	170,360	82,860	54,870	42,330	12,540	112,340	97,370	262,210	29,070	46,680	7,830
20長野県	206,470	94,720	111,710	41,140	87,700	22,080	65,610	59,370	25,360	34,020	18,260	17,520	7,300	37,620	19,650	122,430	15,240	10,060	1,470
21岐阜県	806,070	298,790	607,280	139,000	97,090	91,910	297,200	208,030	241,220	127,500	94,760	68,110	26,650	134,080	124,770	473,210	33,320	32,090	8,550
22静岡県	833,810	160,560	673,060	122,840	36,740	86,100	432,110	362,240	208,030	104,970	70,830	13,090	57,750	25,020	17,300	671,360	102,580	14,520	3,030
23愛知県	278,890	96,350	180,530	42,250	2,690	29,620	107,800	89,410	44,270	51,550	20,250	24,010	1,620	37,690	33,750	186,320	13,040	5,680	390
24三重県	127,920	37,250	90,670	1,520	5,860	7,130	51,550	9,950	11,320	34,920	20,250	17,570	9,950	27,740	19,290	90,200	12,780	3,290	650
25滋賀県	505,490	193,440	185,800	61,710	241,710	201,360	136,490	136,490	201,360	105,500	105,500	105,500	129,110	27,740	19,290	484,260	145,610	73,560	3,310
26京都府	274,670	134,330	102,650	50,710	46,690	373,210	119,070	254,150	249,990	120,880	120,880	120,880	322,610	5,530	66,220	322,610	41,200	590	
27大阪府	1,723,390	452,320	769,410	323,390	102,650	69,770	173,630	32,110	170,850	50,730	123,580	90,660	32,930	67,560	56,010	317,270	103,720	17,420	8,130
28兵庫県	570,110	205,710	364,340	16,680	14,960	16,680	14,960	18,880	14,860	18,880	12,850	12,850	2,040	11,920	7,600	31,730	19,750	7,690	-
29奈良県	78,700	56,060	22,640	17,850	9,910	17,850	56,090	15,080	41,010	50,710	29,760	20,950	4,440	36,430	27,920	77,700	4,440	12,670	740
30和歌山県	159,890	75,630	84,250	27,770	9,910	17,850	56,090	15,080	41,010	50,710	29,760	20,950	4,440	36,430	27,920	77,700	4,440	12,670	740
31鳥取県	68,100	20,170	47,920	5,970	4,050	25,230	3,620	21,600	33,590	33,590	3,310	1,990	1,920	18,760	1,620	32,580	10,850	4,290	0
32徳島県	145,910	24,400	121,520	32,960	3,480	29,490	55,310	6,990	50,620	53,580	4,060	4,060	8,100	19,980	2,250	115,030	5,430	3,230	0
33岡山県	200,970	25,420	175,050	16,230	3,480	12,750	98,330	6,990	91,390	75,790	10,520	2,410	8,100	12,650	4,790	150,940	24,280	8,160	50
34広島県	373,940	48,900	323,240	92,510	5,820	86,690	162,020	23,950	137,710	91,310	11,900	7,230	20,870	13,730	13,090	309,730	26,110	9,720	1,210
35山口県	163,810	33,780	130,780	37,270	1,170	95,550	61,620	9,320	52,200	37,050	11,870	5,990	5,880	18,660	2,980	192,220	16,150	6,800	110
36徳島県	82,130	35,460	63,550	17,320	4,360	12,840	40,820	3,580	37,260	16,650	7,340	7,340	10,740	8,510	3,810	98,710	6,730	2,190	170
37香川県	123,080	87,460	87,460	6,890	4,990	47,090	2,930	44,130	46,200	20,860	10,120	10,120	10,740	12,700	12,990	74,310	20,190	2,860	20
38愛媛県	147,100	39,520	116,180	11,860	59,240	4,940	54,300	49,080	11,370	37,710	18,730	6,430	12,310	20,630	2,740	99,130	19,330	4,700	560
39高知県	145,570	28,270	115,200	42,680	63,330	5,580	57,780	17,850	9,920	17,850	10,500	10,500	6,800	5,210	103,550	14,010	3,780	0	
40福岡県	662,600	142,350	520,250	68,090	10,980	57,120	296,140	37,730	258,410	203,850	94,510	28,010	66,490	16,400	22,920	477,470	119,620	22,610	3,580
41佐賀県	93,170	30,870	62,290	7,760	1,680	37,280	7,860	29,420	40,290	12,810	7,830	4,420	3,410	20,370	8,820	51,830	8,100	3,200	850
42長崎県	254,660	62,040	192,620	62,780	3,130	59,650	87,730	11,320	76,410	80,170	23,850	23,850	240	23,520	27,530	174,240	22,890	6,340	150
43熊本県	270,810	67,290	203,400	47,650	34,880	93,110	20,370	72,740	110,550	25,750	23,980	8,530	10,970	40,150	13,910	177,070	23,890	15,990	1,600
44大分県	270,810	91,340	179,040	71,930	29,750	42,150	33,760	78,690	22,570	56,120	24,650	17,640	7,010	45,240	27,860	165,060	18,610	10,040	3,600
45宮崎県	157,870	38,480	118,300	9,710	66,810	60,190	14,310	45,640	14,310	45,640	14,430	11,670	12,940	14,490	12,940	113,440	12,050	3,140	1,810
46鹿児島県	319,010	78,110	240,510	89,190	18,430	70,670	115,040	11,380	103,360	85,160	23,700	24,590	5,020	31,250	24,970	202,930	25,120	33,840	810
47沖縄県	462,790	327,730	135,050	105,700	32,940	134,250	69,850	64,400	109,720	72,000	113,110	113,110	-	7,580	178,990	172,290	48,050	54,800	1,01

第8表 施設所在地(47区分及び運輸局等)、従業員数(2区分)、宿泊目的割合(2区分)、別客室稼働率
並びに施設所在地(47区分及び運輸局等)、宿泊施設タイプ(6区分)別客室稼働率

(%)

施設所在地(47区分 及び運輸局等)	従業員数(区分)、宿泊目的割合(2区分)										宿泊施設タイプ(6区分)							
	0~9人		10~29人		30~99人		100人以上		旅館	リゾート ホテル	ビジネス ホテル	シティ ホテル	簡易宿所	会社・団体 の宿泊所				
	1)	観光目的の 宿泊者が 50%以上	1)	観光目的の 宿泊者が 50%未満	1)	観光目的の 宿泊者が 50%以上	1)	観光目的の 宿泊者が 50%未満										
令和4年1月	34.8	27.2	42.2	35.4	31.5	45.9	39.4	33.9	43.5	34.2	32.6	37.8	34.0	30.3	43.5	33.9	18.5	12.0
01北海道	34.7	30.2	41.6	28.9	41.5	44.9	39.9	33.9	48.7	35.1	34.1	38.7	34.7	24.6	45.4	34.7	11.6	7.9
02北陸	39.9	28.6	45.6	36.9	48.8	50.4	42.4	32.7	46.7	32.8	34.6	37.2	27.4	26.4	31.6	37.0	10.8	9.8
03岩手	41.3	32.0	47.6	36.3	47.2	49.0	46.8	39.1	52.5	35.3	30.0	41.4	27.0	33.4	51.2	54.0	18.9	34.5
04宮城	43.0	30.6	48.6	36.2	39.1	50.7	47.5	36.1	53.3	36.4	34.4	42.0	32.2	26.9	51.6	36.7	28.5	5.7
05秋田	33.9	20.3	42.0	19.0	41.3	29.8	37.8	38.5	49.7	34.4	38.5	47.9	20.6	29.6	44.7	47.2	12.7	47.1
06山形	35.8	22.3	42.1	15.3	42.1	41.8	43.8	29.5	51.3	32.1	26.8	35.4	42.5	26.6	48.9	42.5	12.7	47.1
07福島	36.8	28.8	39.2	27.6	31.0	43.2	44.3	34.6	51.1	37.7	37.6	38.4	27.0	35.3	48.9	59.3	11.0	25.2
08茨城	43.1	21.8	47.2	35.2	48.9	53.1	48.9	35.0	51.6	41.3	43.3	41.0	21.2	39.0	49.2	41.3	4.8	42.2
09栃木	37.2	27.2	49.4	41.3	41.3	45.9	40.4	33.7	46.0	35.7	35.7	41.0	38.0	30.2	49.2	38.0	5.7	7.2
10群馬	39.2	32.3	48.8	32.3	38.0	63.6	43.6	47.9	39.6	33.8	33.8	48.9	27.9	37.8	53.5	27.9	13.3	2.5
11埼玉県	46.1	24.6	50.3	23.6	48.5	51.4	51.4	34.8	53.9	49.4	59.6	48.9	17.5	22.8	52.3	48.7	24.3	5.6
12千葉県	40.1	39.2	44.3	21.6	49.7	38.0	36.7	34.5	38.8	45.3	49.2	34.3	41.6	50.9	43.0	41.6	13.4	9.4
13東京都	37.2	31.5	41.3	43.2	43.0	44.7	39.6	40.2	39.3	30.6	27.8	34.7	30.9	12.5	53.2	30.9	28.2	19.5
14神奈川県	47.1	37.1	47.8	47.8	49.6	43.9	49.7	43.3	42.4	42.4	43.2	42.4	42.6	30.4	53.2	42.6	54.3	12.1
15新潟県	32.6	24.7	40.6	16.5	13.1	25.1	39.4	34.2	35.8	42.5	38.0	38.0	21.5	35.9	43.7	34.0	16.1	42.2
16富山県	31.5	20.2	36.8	14.9	35.3	15.9	34.2	29.7	36.1	38.5	52.8	33.2	22.4	25.8	38.1	29.6	3.0	20.5
17石川県	28.7	27.0	31.6	8.1	7.7	11.9	30.6	32.1	27.7	31.9	30.3	39.0	24.1	36.8	34.4	29.4	9.2	1.7
18福井県	29.1	17.0	40.7	11.9	5.5	24.8	44.1	42.7	33.0	22.5	22.5	39.0	16.0	35.8	48.4	29.5	9.4	0.0
19山梨県	23.7	16.2	38.9	17.4	6.8	38.4	29.4	45.6	46.6	30.3	29.3	73.4	14.5	31.4	40.7	41.0	10.3	5.4
20長野県	26.5	14.0	44.3	14.0	11.9	28.6	38.3	31.0	51.1	34.0	32.3	41.1	19.3	23.7	47.9	39.8	11.7	9.3
21岐阜県	30.8	22.7	45.0	18.3	17.2	24.2	42.8	52.9	47.8	24.2	25.2	12.3	19.7	24.6	49.0	26.8	14.7	6.4
22静岡県	38.0	28.9	49.1	23.3	12.9	44.2	46.4	39.3	51.6	39.2	40.0	37.4	33.9	29.2	54.4	36.0	16.5	10.5
23愛知県	38.0	25.5	43.8	32.8	16.6	48.0	42.3	39.0	42.6	28.1	12.6	18.7	19.6	25.8	45.2	27.8	17.3	5.0
24三重県	36.7	26.8	46.6	19.9	11.6	30.5	47.3	31.9	52.6	26.7	27.5	24.8	20.1	24.2	47.3	52.1	10.8	6.4
25滋賀県	30.5	19.5	40.7	9.7	4.9	9.7	36.4	31.2	46.5	28.8	26.8	55.4	20.1	24.2	43.5	26.5	7.5	3.0
26京都府	25.1	24.5	30.5	11.1	11.2	17.2	30.3	29.2	32.6	26.2	26.4	36.5	22.0	33.6	32.2	25.3	13.0	11.8
27大阪府	31.6	29.4	35.8	19.8	24.0	27.9	40.6	32.4	32.8	33.0	31.2	36.5	27.2	35.5	48.3	47.6	12.7	15.9
28兵庫県	38.6	32.6	44.9	27.1	15.8	45.8	44.1	49.5	46.4	42.9	45.5	37.1	16.8	14.1	30.1	35.0	14.1	—
29奈良県	25.9	25.6	29.0	14.6	18.5	6.3	34.4	46.7	27.2	19.7	40.3	58.6	17.6	47.2	30.1	58.6	17.6	22.0
30和歌山県	32.2	23.2	52.3	14.2	7.5	33.1	45.7	39.7	60.3	36.4	33.7	58.6	19.2	31.7	57.0	39.7	9.2	0.0
31鳥取県	24.1	15.8	32.4	4.1	10.6	38.4	17.1	27.3	34.3	19.3	15.3	31.9	22.0	14.9	30.6	38.6	8.1	—
32徳島県	39.8	24.5	46.1	30.6	14.7	39.9	44.4	49.8	59.9	31.6	31.6	47.3	23.3	36.0	52.4	35.2	8.1	0.7
33岡山県	35.8	18.2	42.3	8.0	15.9	46.6	40.6	23.5	47.5	40.4	27.2	28.3	14.8	20.2	46.7	37.9	14.6	—
34広島県	33.7	20.2	39.0	33.3	34.7	32.6	35.1	19.8	42.1	25.6	20.0	28.3	17.6	27.0	40.7	27.3	9.3	5.9
35山口県	38.0	26.6	44.3	38.1	6.5	50.5	42.3	31.2	50.5	33.8	33.9	33.8	21.7	21.0	46.9	37.0	6.3	1.7
36徳島県	35.2	20.5	46.1	44.3	11.7	37.7	52.2	29.1	55.5	30.1	34.6	34.6	19.7	38.4	49.5	37.0	3.1	—
37香川県	38.1	23.6	48.1	11.6	11.6	11.6	13.0	38.2	42.8	36.3	32.5	40.8	25.7	29.2	40.6	28.2	8.5	4.0
38愛媛県	32.1	21.2	37.5	14.4	12.3	20.7	23.0	40.1	40.4	47.3	40.1	32.7	22.5	38.8	40.3	37.0	6.7	13.6
39高知県	40.3	23.0	48.4	18.8	5.8	43.0	48.6	34.3	55.7	45.0	44.9	45.1	27.2	22.7	50.9	54.1	9.4	0.0
40福岡県	34.9	30.9	36.9	18.8	14.0	22.4	37.8	38.2	37.7	39.2	31.2	44.0	19.8	24.6	36.2	44.6	21.5	11.5
41佐賀県	35.5	34.2	36.7	10.6	9.0	4.3	36.0	50.3	69.9	37.8	41.3	34.1	38.2	39.2	39.8	54.9	8.6	19.2
42長崎県	33.9	21.9	43.5	22.4	33.4	34.8	36.3	29.2	49.5	28.7	37.8	16.8	23.3	28.6	47.8	33.3	5.8	1.2
43熊本県	37.1	22.7	47.1	29.1	14.4	46.8	42.8	25.1	46.8	30.5	24.5	37.6	24.8	19.1	49.1	38.5	22.8	0.4
44大分県	34.7	27.9	40.9	23.0	20.6	27.2	48.0	31.6	60.7	41.3	35.0	75.1	29.7	28.5	43.9	60.1	9.0	34.9
45宮崎県	40.9	29.3	49.1	19.6	14.9	28.6	48.4	40.7	55.2	34.0	35.3	29.6	33.2	27.4	52.1	52.2	6.1	65.4
46鹿児島県	36.3	28.9	40.5	32.1	20.5	32.1	36.9	29.0	41.2	41.7	40.3	50.5	28.1	28.2	45.2	43.3	21.3	6.0
47沖縄県	21.7	21.2	26.4	14.8	15.0	21.1	23.9	24.3	23.2	24.7	24.7	—	8.0	23.1	28.5	21.2	13.1	8.4
運輸局等(再掲) ³⁾	34.7	30.2	41.6	28.9	41.5	44.9	39.9	32.7	46.7	35.1	34.1	38.7	27.4	24.6	45.4	34.7	11.6	7.9
北海道運輸局	38.2	27.8	43.9	32.1	43.2	33.9	44.7	32.5	51.4	36.3	34.5	41.8	25.5	31.6	49.5	44.6	15.6	26.1
東北運輸局	39.1	31.6	44.7	16.3	45.7	48.8	41.1	39.0	42.3	35.8	35.1	39.4	25.5	39.7	46.0	37.0	33.2	12.8
関東運輸局	28.9	22.0	39.7	14.1	11.6	26.2	37.1	26.3	37.1	35.9	34.4	39.4	21.0	27.3	42.0	33.7	11.5	11.7
中部運輸局	36.5	26.1	45.6	13.9	34.8	50.4	42.5	35.7	47.5	37.0	28.2	25.5	25.5	28.2	48.5	37.0	7.8	7.8
近畿運輸局	30.7	26.8	37.6	16.7	14.8	29.0	35.2	33.5	36.7	33.2	32.1	37.2	20.8	30.9	35.6	30.2	14.6	11.7
中国運輸局	34.7	20.8	41.0	26.0	7.5	37.7	38.4	27.2	46.1	28.8	24.5	32.2	19.9	23.9	33.4	33.4	10.2	3.4
四国運輸局	34.3	20.8	41.8	10.7	33.0	41.8	20.2	46.1	37.8	32.6	27.5	37.8	27.6	29.8	44.7	35.2	7.8	6.7
九州運輸局	35.7	27.5	40.7	15.9	15.0	28.9	44.3	33.1	45.8	36.8	32.8	43.5	27.1	26.8	42.4	43.8	14.8	14.1
沖縄総合事務局	21.7	21.2	26.4	14.8	15.0	21.1	23.9	24.3	23.2	24.7	24.7	—	8.0	23.1	28.5	21.2	13.1	8.4

1) 宿泊目的割合不詳を含む。

2) 宿泊施設タイプ不詳を含む。

3) 長野県は北陸信越運輸局、福井県は中部運輸局に含まれる。

第9表 施設所在地(47区分及び運輸局等)、宿泊目的割合(2区分)、居住地(2区分) 別延べ宿泊者数(人泊)

施設所在地(47区分 及び運輸局等)	延べ 宿泊者数 (1)、2)				宿泊目的割合(2区分)、居住地(2区分)				観光目的の宿泊者が50%未満					
	県内 1)		県外 1)		2)		県外		2)		県内		県外	
	1)	2)	1)	2)	1)	2)	1)	2)	1)	2)	1)	2)	1)	2)
令和4年1月	28,435,800	9,039,580	18,242,510	13,136,360	4,099,900	8,547,770	15,234,160	4,922,690	9,666,260	610,610	28,435,800	9,039,580	18,242,510	13,136,360
01北海道	1,895,060	1,144,560	704,270	1,053,390	627,890	422,160	835,160	511,100	281,170	1,895,060	1,144,560	704,270	1,053,390	
02青森県	258,370	107,200	149,830	74,180	30,820	43,370	184,190	76,390	106,460	258,370	107,200	149,830	74,180	
03岩手県	379,430	157,430	221,550	155,040	85,020	69,570	224,400	72,410	151,990	379,430	157,430	221,550	155,040	
04宮城県	624,890	251,720	365,750	204,770	135,560	69,210	420,120	116,170	296,540	624,890	251,720	365,750	204,770	
05秋田県	182,470	82,220	100,250	60,580	35,910	24,670	121,890	46,310	75,570	182,470	82,220	100,250	60,580	
06山形県	270,780	82,700	174,610	124,710	42,810	73,180	145,880	39,790	101,330	270,780	82,700	174,610	124,710	
07福島県	701,320	213,690	454,620	272,460	97,030	157,690	428,830	116,660	296,900	701,320	213,690	454,620	272,460	
08茨城県	405,410	107,760	272,580	61,340	17,570	43,770	343,970	90,190	228,710	405,410	107,760	272,580	61,340	
09栃木県	602,820	137,670	448,260	335,100	61,530	261,100	267,720	76,140	187,150	602,820	137,670	448,260	335,100	
10群馬県	518,890	117,660	392,400	325,680	60,440	261,750	192,250	57,040	129,880	518,890	117,660	392,400	325,680	
11埼玉県	324,820	107,770	200,200	39,890	17,970	21,920	284,890	89,800	178,250	324,820	107,770	200,200	39,890	
12千葉県	1,359,830	286,830	1,002,150	882,430	164,420	670,290	477,410	122,410	331,860	1,359,830	286,830	1,002,150	882,430	
13東京都	3,542,520	1,331,850	2,060,930	1,352,220	527,520	735,130	2,174,080	799,260	1,314,640	3,542,520	1,331,850	2,060,930	1,352,220	
14神奈川県	1,520,800	712,560	728,470	539,070	203,400	327,450	964,100	509,160	401,010	1,520,800	712,560	728,470	539,070	
15新潟県	611,130	172,260	407,200	330,810	77,560	226,740	280,320	94,700	180,460	611,130	172,260	407,200	330,810	
16富山県	176,930	58,660	117,560	59,200	32,560	26,640	117,740	26,300	90,920	176,930	58,660	117,560	59,200	
17石川県	377,580	111,160	253,700	259,880	95,230	160,630	117,700	15,940	93,070	377,580	111,160	253,700	259,880	
18福井県	166,640	66,640	124,210	79,810	23,670	48,960	93,930	14,680	75,240	166,640	66,640	124,210	79,810	
19山梨県	351,660	47,430	288,100	198,840	25,460	160,050	151,750	21,980	126,970	351,660	47,430	288,100	198,840	
20長野県	1,036,680	198,150	808,000	719,200	105,790	585,100	317,440	92,360	222,860	1,036,680	198,150	808,000	719,200	
21岐阜県	333,750	72,000	231,870	205,960	37,130	144,870	127,700	34,820	86,960	333,750	72,000	231,870	205,960	
22静岡県	1,299,380	286,710	947,210	686,780	126,440	539,650	612,600	160,270	407,560	1,299,380	286,710	947,210	686,780	
23愛知県	4,079,590	344,850	641,100	270,290	115,740	125,320	809,110	229,000	515,710	4,079,590	344,850	641,100	270,290	
24三重県	428,120	79,210	335,810	219,220	30,240	181,720	208,840	48,970	154,040	428,120	79,210	335,810	219,220	
25滋賀県	191,880	40,260	147,500	86,220	18,060	68,010	105,660	22,200	79,480	191,880	40,260	147,500	86,220	
26京都府	1,112,730	238,020	829,430	863,450	184,050	634,110	240,360	52,900	187,460	1,112,730	238,020	829,430	863,450	
27大阪府	1,772,890	640,800	1,102,870	780,640	286,380	491,280	989,800	352,940	610,610	1,772,890	640,800	1,102,870	780,640	
28兵庫県	922,460	294,590	568,250	478,110	173,150	276,160	444,350	121,440	292,090	922,460	294,590	568,250	478,110	
29奈良県	127,040	30,490	94,570	98,190	25,560	70,640	28,850	4,930	23,920	127,040	30,490	94,570	98,190	
30和歌山県	268,520	40,070	220,750	169,000	24,490	137,600	99,490	15,570	83,120	268,520	40,070	220,750	169,000	
31鳥取県	104,530	29,990	73,660	48,080	14,660	32,540	56,450	15,330	41,120	104,530	29,990	73,660	48,080	
32島根県	188,670	47,400	141,270	49,070	13,800	35,270	139,600	33,610	106,000	188,670	47,400	141,270	49,070	
33岡山県	265,640	56,780	173,920	50,550	15,770	30,070	215,100	41,010	143,860	265,640	56,780	173,920	50,550	
34広島県	518,590	194,530	313,110	94,060	41,620	52,200	422,070	152,760	260,290	518,590	194,530	313,110	94,060	
35山口県	213,040	50,290	143,460	63,970	22,110	40,150	148,650	27,790	103,270	213,040	50,290	143,460	63,970	
36徳島県	115,670	19,220	81,110	40,800	7,850	24,960	74,730	11,380	56,010	115,670	19,220	81,110	40,800	
37香川県	194,160	31,500	154,650	84,600	15,100	68,620	109,560	16,390	86,030	194,160	31,500	154,650	84,600	
38愛媛県	202,840	47,160	153,490	66,650	11,800	54,040	136,190	35,360	99,450	202,840	47,160	153,490	66,650	
39高知県	185,100	44,140	125,400	48,230	11,190	31,870	136,750	32,960	93,500	185,100	44,140	125,400	48,230	
40福岡県	895,440	298,800	599,900	255,150	127,070	124,510	640,290	171,740	445,390	895,440	298,800	599,900	255,150	
41佐賀県	142,830	30,870	109,640	70,320	18,340	51,410	72,510	12,530	58,230	142,830	30,870	109,640	70,320	
42長崎県	354,470	86,580	227,690	133,360	37,620	95,740	221,120	48,960	131,950	354,470	86,580	227,690	133,360	
43熊本県	378,250	110,670	256,510	140,060	47,550	92,410	237,570	62,610	163,990	378,250	110,670	256,510	140,060	
44大分県	415,210	83,610	324,860	211,980	40,630	167,570	203,160	42,980	157,220	415,210	83,610	324,860	211,980	
45宮崎県	216,250	63,180	147,730	70,990	24,940	40,730	138,960	35,940	103,020	216,250	63,180	147,730	70,990	
46鹿児島県	428,760	153,380	272,400	141,910	55,380	84,960	286,230	97,980	187,230	428,760	153,380	272,400	141,910	
47沖縄県	771,950	156,660	579,720	587,250	105,090	461,960	184,700	51,570	117,760	771,950	156,660	579,720	587,250	
運輸局等(再掲)3)														
北海道運輸局	1,895,060	1,144,560	704,270	1,053,390	627,890	422,160	835,160	511,100	281,170	1,895,060	1,144,560	704,270	1,053,390	
東北運輸局	2,417,260	894,970	1,466,600	891,740	427,150	437,690	1,525,300	467,730	1,028,790	2,417,260	894,970	1,466,600	891,740	
関東運輸局	8,626,750	2,849,530	5,393,090	3,794,560	1,078,300	2,481,470	4,856,160	1,763,970	2,898,480	8,626,750	2,849,530	5,393,090	3,794,560	
北陸信越運輸局	2,202,320	540,430	1,586,460	1,369,090	311,140	999,110	833,190	229,290	587,310	2,202,320	540,430	1,586,460	1,369,090	
中部運輸局	3,307,480	821,110	2,280,210	1,454,970	333,220	1,040,520	1,852,180	487,740	1,239,510	3,307,480	821,110	2,280,210	1,454,970	
近畿運輸局	4,395,520	1,284,220	2,963,360	2,171,690	1,677,810	1,908,520	569,990	1,276,680	654,540	4,395,520	1,284,220	2,963,360	2,171,690	
中国運輸局	1,290,480	845,420	305,730	305,730	107,960	190,230	981,870	270,490	654,540	1,290,480	845,420	305,730	305,730	
四国運輸局	697,770	142,020	514,660	240,280	45,940	179,490	457,230	96,090	334,990	697,770	142,020	514,660	240,280	
九州運輸局	2,831,210	827,100	1,908,730	1,023,720	351,520	657,320	1,799,840	472,730	1,247,030	2,831,210	827,100	1,908,730	1,023,720	
沖縄総合事務局	771,950	156,660	579,720	587,250	105,090	461,960	184,700	51,570	117,760	771,950	156,660	579,720	587,250	

1)宿泊目的割合不詳を含む。
 2)居住地不詳を含む。
 3)長野県は北陸信越運輸局、福井県は中部運輸局に含まれる。
 ※括弧内は推計値であるため四捨五入しており、内訳の合計は必ずしも総数と一致しない場合があります(詳細は統計報告書の「統計表を利用する上での注意」を参照)

第10表 施設所在地(47区分及び運輸局等)、宿泊施設タイプ(6区分)、居住地(2区分) 別延べ宿泊者数

(入泊)

施設所在地(47区分 及び運輸局等)	延べ 宿泊者数 (1,2)		旅館		リゾートホテル		ペンションホテル		シティホテル		簡易宿所		会社・団体の宿泊所			
	県内 1)	県外 1)	県内	県外	2)	県内	県外	2)	県内	県外	2)	県内	県外	2)	県内	県外
令和4年1月	9,939,580	18,242,120	4,174,380	2,569,080	3,038,960	865,150	2,848,280	14,693,110	4,521,590	9,476,360	3,798,660	1,394,190	2,950,540	220,140	60,200	148,240
01北海道	1,144,560	704,270	321,970	57,850	255,750	137,220	118,370	956,040	551,480	366,630	292,460	198,890	138,590	4,990	4,580	410
02岩手県	1,095,060	1,491,560	487,600	27,320	93,970	3,090	6,880	179,600	11,360	106,700	14,720	7,490	4,360	1,140	800	220
03岐阜県	2,583,370	1,071,200	1,491,580	48,760	31,980	31,980	32,480	175,380	54,780	120,570	36,030	12,230	23,360	7,600	6,420	560
04静岡県	3,759,430	137,450	2,213,530	40,600	64,380	40,600	17,640	370,980	114,230	249,350	47,130	12,050	35,090	1,260	1,010	230
05秋田県	624,890	231,720	365,750	128,860	40,980	6,100	3,300	95,610	35,320	60,190	19,430	7,580	11,860	2,040	330	240
06山形県	82,710	100,250	49,530	22,620	9,400	6,100	3,300	95,610	35,320	60,190	19,430	7,580	11,860	2,040	330	240
07福島県	270,780	174,620	94,620	18,870	11,260	12,160	12,160	110,230	40,740	70,780	20,710	4,880	15,330	13,290	2,070	1,120
08茨城県	213,690	454,620	185,640	99,130	112,960	22,610	78,190	335,080	92,090	229,740	21,140	7,360	13,780	28,650	2,050	5,130
09栃木県	405,410	272,580	171,670	44,400	17,170	2,970	4,200	312,020	69,770	206,980	27,210	9,810	17,400	1,970	1,490	480
10群馬県	518,890	448,260	337,660	189,270	134,990	34,990	115,020	244,010	77,730	171,850	12,090	6,240	5,860	3,250	690	2,560
11埼玉県	3,324,820	3,922,400	1,577,000	202,520	153,570	8,010	8,010	192,900	57,660	130,580	39,080	1,370	5,150	27,530	4,400	1,030
12東京都	1,359,830	2,062,930	74,940	127,880	74,940	70,910	560,500	365,820	106,340	237,320	133,730	41,800	93,690	8,500	2,330	5,790
13千葉県	3,542,520	1,006,330	2,637,000	31,020	20,690	8,510	8,510	2,555,690	106,340	1,401,110	1,022,840	431,580	534,630	21,820	5,940	14,970
14神奈川県	1,520,800	728,470	1,172,560	147,630	114,210	174,650	111,120	646,710	211,370	383,430	192,070	82,510	109,560	33,060	12,060	20,970
15新潟県	611,130	712,260	407,200	91,880	73,890	7,220	107,330	282,810	76,650	211,370	11,350	11,350	15,800	2,220	1,150	4,420
16富山県	176,330	117,560	64,340	27,810	7,960	3,940	4,020	105,500	23,490	82,010	13,650	3,700	1,840	610	500	0
17石川県	111,160	253,700	120,300	47,620	18,530	21,900	10,820	183,800	36,770	138,330	34,520	9,470	25,050	1,470	310	0
18福井県	166,640	38,340	59,400	21,100	18,530	2,350	10,500	77,390	12,450	61,830	10,290	990	8,390	0	0	0
19山梨県	351,660	288,100	188,350	73,060	112,340	15,080	86,210	101,020	13,250	84,980	4,060	650	3,410	5,860	600	5,260
20長野県	1,036,680	198,150	644,520	56,220	200,850	271,360	229,610	308,020	92,700	213,090	39,070	10,190	28,890	1,100	1,650	16,540
21岐阜県	333,750	231,870	69,310	12,960	35,430	34,300	87,830	148,560	34,300	87,830	29,820	5,390	24,440	2,680	640	2,050
22静岡県	1,299,380	947,210	299,780	84,400	48,400	48,400	35,430	69,310	152,650	42,910	13,590	63,110	12,530	50,470	2,530	21,060
23愛知県	344,850	641,100	65,330	30,040	243,310	291,180	55,030	220,890	578,370	152,650	89,120	38,810	75,790	23,930	3,770	1,510
24三重県	428,120	79,210	335,810	95,270	15,200	75,890	42,470	806,810	232,720	534,050	141,180	38,810	13,730	4,880	3,770	1,510
25滋賀県	191,880	147,500	99,240	4,580	24,670	29,480	6,680	103,930	21,650	169,320	15,630	4,430	13,790	1,080	220	860
26京都府	1,112,730	829,430	69,620	9,870	47,200	38,810	32,300	601,990	365,510	409,520	252,720	307,380	43,980	91,320	5,640	1,630
27大阪府	640,800	1,102,870	119,950	9,380	173,690	6,510	35,140	1,021,480	365,440	629,530	499,600	185,720	311,310	64,850	940	380
28兵庫県	922,460	294,590	568,250	107,430	162,390	52,040	89,390	378,080	104,920	245,820	153,660	52,110	101,550	36,730	3,440	9,700
29奈良県	127,040	30,490	94,570	18,830	12,110	2,610	9,510	40,930	8,930	32,000	32,910	9,930	26,980	7,240	500	-
30和歌山県	268,520	40,070	220,750	82,760	12,580	70,110	63,690	92,090	12,850	5,610	1,860	1,860	3,750	22,600	1,760	560
31鳥取県	104,530	29,990	73,660	43,420	12,180	30,350	2,240	37,700	9,710	27,980	13,400	4,930	8,480	6,320	1,720	0
32徳島県	188,670	46,780	141,270	44,060	1,590	32,470	2,840	129,440	32,030	7,080	5,330	1,750	5,330	3,590	0	0
33岡山県	265,640	57,400	173,920	26,350	8,220	16,540	11,050	6,860	33,070	116,670	36,010	7,050	25,220	12,860	90	70
34広島県	218,090	194,520	99,530	11,500	17,770	24,650	11,720	12,930	409,020	152,140	38,820	12,720	26,090	14,400	630	770
35山口県	119,670	143,160	43,100	15,000	26,610	7,700	2,470	147,120	28,560	100,960	13,120	3,720	9,400	1,800	900	100
36徳島県	119,670	143,160	43,100	15,000	26,610	7,700	2,470	147,120	28,560	100,960	13,120	3,720	9,400	1,800	900	100
37香川県	194,160	31,820	139,320	4,850	13,350	14,370	990	66,610	10,780	59,170	10,600	4,300	4,630	4,320	200	250
38愛媛県	202,940	47,100	153,490	6,450	7,280	38,350	5,690	90,230	23,570	71,640	30,160	5,520	17,700	10,250	20	20
39高知県	185,100	44,140	125,400	7,270	16,710	10,740	4,850	116,230	23,570	85,280	20,190	6,450	18,740	3,820	240	970
40福岡県	895,440	298,800	569,900	37,670	31,170	6,090	48,390	588,320	159,750	409,280	175,090	52,110	122,980	36,950	9,010	3,800
41佐賀県	142,830	30,870	109,640	47,140	12,360	2,680	16,480	58,890	9,840	47,290	7,070	5,910	2,060	3,850	110	730
42長門県	354,470	86,580	227,690	48,070	18,300	29,780	63,620	13,750	42,280	118,990	31,230	6,560	24,680	9,830	240	140
43熊本県	378,250	103,610	256,510	53,770	32,510	10,100	22,410	205,660	52,810	141,870	33,970	10,430	23,540	20,960	40	40
44大分県	415,210	83,610	324,860	105,490	23,460	11,810	60,770	187,510	36,710	147,840	23,820	6,310	17,510	5,400	680	4,730
45宮崎県	216,250	63,180	147,730	23,850	8,400	12,100	33,830	134,430	36,580	97,840	15,880	5,120	10,760	6,290	1,970	970
46鹿児島県	428,760	153,380	272,400	60,890	24,530	35,440	42,030	240,030	80,300	159,730	36,630	11,650	23,960	46,440	2,500	1,920
47沖縄県	771,950	156,660	579,720	17,070	12,440	43,850	296,340	219,040	59,290	157,710	75,290	16,600	58,680	85,110	1,890	710
運輸局等(再掲) ³⁾	1,895,060	1,144,560	704,270	321,970	255,750	137,220	118,370	956,040	551,480	366,630	292,460	148,890	138,590	4,990	4,580	410
北海道運輸局	2,417,260	894,970	1,466,600	601,980	308,270	282,920	255,560	1,266,860	399,080	841,010	159,170	51,570	105,390	27,290	6,150	17,530
東北運輸局	8,626,750	2,849,530	5,393,090	888,590	247,540	615,130	1,234,580	4,364,740	1,396,500	2,771,390	1,437,590	590,020	790,400	76,040	23,510	51,220
関東運輸局	2,202,320	540,450	1,586,460	623,040	205,640	405,270	439,540	830,130	229,620	585,380	78,470	33,300	74,740	10,470	3,190	21,460
中部運輸局	3,307,480	821,110	2,280,210	604,600	446,230	473,810	99,570	1,834,110	479,950	1,235,080	239,630	61,220	122,400	32,560	7,090	25,470
近畿運輸局	4,395,520	1,284,220	3,975,360	1,133,200	270,810	480,180	116,430	340,590	2,238,510	1,506,690	291,870	290,370	664,770	21,610	7,150	16,920
中国運輸局	1,290,480	378,980	845,420	186,470	58,510	123,750	29,720	902,620	255,520	590,790	108,430	30,170	40,580	1,690	740	940
四国運輸局	697,770	142,020	514,660	94,640	62,490	94,640	44,830	298,830	83,980	298,830	28,240	16,050	56,330	28,240	340	1,240
九州運輸局	2,831,210	827,100	1,908,730	406,210	14											

参考第1表 施設所在地(47区分及び運動局等)、国籍(出身地)(21区分) 別外国人延べ宿泊者数
(従業者数10人以上の施設)

(人泊)

施設所在地(47区分 及び運動局等)	国籍(出身地)(21区分)																					その他
	韓国	中国	香港	台湾	アメリカ	カナダ	イギリス	ドイツ	フランス	ロシア	シンガポール	タイ	マレーシア	インド	オーストラリア	インドネシア	ベトナム	フィリピン	イタリア	スペイン		
令和4年1月	168,390	4,460	19,620	3,230	35,530	900	2,150	2,180	3,490	1,030	2,810	2,900	1,330	4,290	1,300	6,330	12,630	14,430	45,300	230	41,190	
01北海道	4,010	1,270	400	130	680	40	50	60	60	40	110	200	10	10	10	40	130	60	0	0	600	
02青森県	0	0	0	0	0	0	0	0	0	0	0	0	0	0	0	0	0	0	0	0	50	
03岩手県	560	40	30	0	20	0	0	0	0	0	0	10	0	0	0	0	0	0	0	0	0	
04宮城県	1,350	190	10	30	150	10	10	10	10	20	20	10	10	30	0	0	200	50	0	0	310	
05秋田県	130	0	0	0	0	0	0	0	0	0	0	10	0	0	0	0	90	20	0	0	40	
06山形県	940	220	0	20	0	0	20	0	0	0	10	20	10	20	0	0	50	10	340	0	330	
07福島県	930	40	30	30	100	0	10	0	0	0	10	0	30	0	0	30	60	250	0	0	430	
08茨城県	1,040	80	30	30	100	0	10	0	0	0	10	20	10	10	0	20	70	200	0	0	200	
09栃木県	1,230	200	170	10	10	0	10	0	20	0	10	10	10	10	0	20	10	200	0	0	380	
10群馬県	1,240	10	270	30	170	0	10	0	40	0	10	0	0	10	0	10	10	200	0	0	740	
11埼玉県	880	30	110	0	100	0	10	0	10	0	10	0	0	10	0	10	10	200	0	0	10,080	
12千葉県	32,890	360	5,080	50	6,300	470	290	170	20	170	300	470	940	50	60	350	1,510	4,290	10	0	7,440	
13東京都	38,390	800	4,170	320	9,040	210	1,040	4,110	2,410	3,300	1,310	1,030	340	1,900	730	2,990	790	720	150	0	1,440	
14神奈川県	8,620	150	4,170	40	3,690	430	50	330	40	300	40	120	60	400	10	160	180	570	10	0	250	
15新潟県	1,010	80	180	0	20	0	0	0	10	20	0	60	0	40	0	0	10	10	0	0	170	
16富山県	530	0	60	0	30	0	10	30	0	0	0	10	0	0	0	0	10	10	0	0	270	
17石川県	880	20	30	0	0	0	10	0	0	0	0	0	0	0	0	10	30	40	0	0	190	
18福井県	320	0	20	0	0	0	0	0	0	10	0	0	0	0	0	0	0	0	0	0	60	
19山梨県	270	0	80	0	0	0	0	0	0	0	0	0	0	0	0	0	0	0	0	0	380	
20長野県	1,780	10	380	20	80	20	0	50	0	0	10	20	20	10	0	10	630	20	0	0	1,300	
21岐阜県	1,180	20	50	0	10	0	10	0	0	0	0	70	30	0	0	60	670	90	0	0	880	
22静岡県	3,150	100	270	20	160	10	40	10	50	10	30	60	30	0	0	100	1,060	60	0	0	1,340	
23愛知県	6,270	230	690	20	340	30	30	30	10	20	20	130	10	180	20	220	520	280	0	0	340	
24三重県	1,130	30	410	0	10	0	0	0	0	0	0	20	0	0	0	0	210	80	0	0	140	
25滋賀県	830	110	260	10	120	0	0	0	0	0	20	0	0	0	0	0	90	10	0	0	140	
26京都府	4,900	350	630	20	500	20	50	0	90	60	40	60	20	20	70	30	340	170	0	40	1,980	
27大阪府	24,410	760	2,260	180	4,150	20	320	260	670	130	110	190	130	1,160	220	1,070	1,980	1,790	30	10	8,370	
28兵庫県	1,320	40	150	20	150	10	0	10	10	10	20	20	30	60	70	30	50	110	0	0	280	
29奈良県	710	0	30	0	30	0	0	10	10	0	0	0	0	0	0	0	50	10	0	0	440	
30和歌山県	210	0	40	0	10	0	0	0	0	0	0	0	0	0	0	0	20	0	0	0	30	
31徳島県	120	0	20	0	0	0	0	20	0	0	0	0	0	10	0	0	20	0	0	0	40	
32鳥取県	630	0	20	0	10	0	0	0	0	0	0	0	0	0	0	0	100	0	0	0	40	
33岡山県	1,020	10	40	0	30	0	10	0	0	0	0	0	0	0	0	10	170	530	0	0	150	
34広島県	2,420	80	150	0	370	0	40	10	10	20	40	40	20	10	20	50	140	280	0	0	730	
35山口県	800	10	20	0	270	0	0	0	0	0	0	0	0	0	0	0	230	0	0	0	220	
36徳島県	140	0	20	0	10	10	0	0	10	0	0	10	0	0	0	0	40	0	0	0	0	
37香川県	230	0	30	0	10	0	0	0	0	0	0	0	0	10	0	0	80	30	0	0	40	
38愛媛県	20	30	0	0	60	0	0	0	0	0	0	0	0	10	0	0	40	0	0	0	150	
39高知県	70	0	10	0	20	0	0	0	0	0	0	0	0	0	0	0	0	0	0	0	10	
40福岡県	5,090	240	400	20	150	0	20	10	10	100	20	70	0	20	10	160	1,690	0	0	0	960	
41佐賀県	140	0	50	0	10	0	0	0	0	0	0	0	0	0	0	0	30	0	0	0	30	
42長門県	2,740	40	280	10	60	0	10	0	10	0	10	20	10	0	10	0	200	280	10	0	320	
43熊本県	830	10	100	0	30	0	0	0	0	0	0	0	0	230	0	20	140	60	0	0	250	
44大分県	1,380	100	220	0	20	0	0	0	0	0	0	0	0	0	0	0	100	280	0	0	330	
45宮崎県	260	0	40	0	10	0	0	0	0	0	0	0	0	0	0	0	50	40	0	0	40	
46鹿児島県	870	0	80	20	10	20	10	0	0	0	0	20	0	0	0	100	80	0	0	0	170	
47沖縄県	48,260	830	300	40	7,100	0	20	30	0	0	0	30	10	0	10	40	70	0	0	0	450	
運動局等(注2)	4,010	210	1,270	130	680	40	50	60	60	40	110	200	10	10	10	40	130	60	0	0	600	
北洋運送局	4,520	150	820	30	460	20	40	30	10	30	40	400	30	10	50	30	50	210	340	0	1,080	
北洋運送局	81,550	1,710	10,820	460	19,430	720	1,420	1,610	2,510	630	2,900	1,710	300	2,400	840	3,550	2,800	5,850	90	160	20,990	
北洋運送局	1,200	10	450	0	120	40	40	30	40	20	40	40	50	90	30	90	90	470	10	0	1,070	
中核運送局	12,050	300	520	40	120	50	10	30	70	50	50	200	40	230	10	390	2,400	2,500	10	0	2,880	
中核運送局	32,370	1,290	3,430	140	4,860	40	380	280	790	180	320	200	220	41,240	200	1,230	2,090	2,090	30	40	11,230	
中国運送局	990	110	250	10	60	60	60	50	20	20	40	50	40	30	70	1250	420	40	10	10	1,180	
四国運送局	40	90	0	0	60	10	10	10	10	0	40	10	10	10	0	50	160	780	0	0	200	
九州運送局	11,300	400	980	50	240	30	50	10	20	100	30	110	10	250	100	570	1,350	2,060	10	0	1,800	
沖縄総合事務局	48,260	830	300	40	7,100	0	20	30	0	0	0	30	10	0	10	40	70	0	0	0	450	

1) 国籍(出身地)不詳を含む。
 2) 長野県は北洋運送局、福井県は中核運送局に含まれる。
 ※ 欄外は北洋運送局が30%以上の推定値に非印を付している。
 ※ 欄外は推定値であるため四捨五入しており、内訳の合計は必ずしも総数と一致しない場合がある(詳細は統計報告書の「統計表を利用する上での注意」を参照)
 ※ 拡大推計した結果は推定値であるため四捨五入しており、内訳の合計は必ずしも総数と一致しない場合がある(詳細は統計報告書の「統計表を利用する上での注意」を参照)

参考第2表 施設所在地(47区分及び運輸局等)、居住地(47区分及び運輸局等) 別延べ宿泊者数
(従業員数100人以上の施設)

(人泊)

施設所在地(47区分及び運輸局等)	岐阜県	静岡県	愛知県	三重県	滋賀県	京都府	大阪府	兵庫県	奈良県	和歌山県	鳥取県	島根県	岡山県	広島県	山口県	徳島県	香川県	愛媛県	高知県	福岡県	佐賀県
令和4年1月	33,042	63,926	178,273	29,177	32,827	71,125	322,715	168,835	29,909	16,575	5,194	6,273	22,540	44,663	17,976	10,834	17,593	16,111	9,409	139,590	13,014
01北海道	579	1,715	5,960	723	495	2,278	14,647	12,675	816	481	76	81	544	1,049	143	333	2,613	360	204	12,017	1,565
02青森県	14	82	272	17	22	91	714	207	39	7	6	5	27	17	22	87	15	27	9	32	10
03岩手県	27	338	242	39	9	1,121	372	283	22	7	80	6	10	21	7	12	11	0	5	5	50
04秋田県	76	188	528	53	42	202	700	371	66	24	6	24	53	177	17	16	30	6	9	203	2
05山形県	29	54	134	12	10	63	177	77	10	0	6	0	8	22	27	31	4	6	3	93	2
06福島県	49	63	224	13	12	20	261	17	12	17	0	0	11	20	13	7	3	10	3	64	1
07福島県	19	141	317	34	31	575	539	161	50	2	0	6	7	40	0	0	2	2	0	51	34
08茨城県	20	122	140	20	20	20	98	76	29	4	4	0	28	71	18	12	3	16	0	73	4
09栃木県	20	81	193	9	28	43	234	55	6	9	0	0	16	11	10	35	12	37	0	48	81
10群馬県	106	261	417	70	45	57	608	229	58	14	2	0	30	11	10	4	3	4	15	162	4
11埼玉県	4,981	11,298	30,072	3,883	6,666	43,523	15,469	15,469	3,280	1,386	648	692	2,173	3,801	1,313	910	1,141	1,278	898	7,128	795
12千葉県	8,981	8,300	17,087	2,196	6,585	23,798	11,993	11,993	2,481	1,032	597	918	2,289	4,254	1,898	1,109	1,812	1,660	1,348	12,015	1,188
13東京都	3,171	8,300	17,087	2,196	6,585	23,798	11,993	11,993	2,481	1,032	597	918	2,289	4,254	1,898	1,109	1,812	1,660	1,348	12,015	1,188
14神奈川県	366	2,115	3,597	327	193	658	2,214	1,026	226	81	52	30	196	302	61	38	97	112	31	757	79
15新潟県	170	601	1,224	218	150	463	1,212	2,272	95	62	32	4	136	98	55	24	10	21	29	2,440	15
16富山県	421	148	1,272	48	86	324	821	394	44	8	2	8	36	2	4	10	11	32	3	91	3
17石川県	591	329	2,109	190	556	1,010	3,120	1,154	290	66	4	10	207	119	53	20	47	25	19	395	25
18福井県	309	83	967	143	473	560	1,408	315	272	30	0	3	11	24	8	9	8	3	7	12	0
19山梨県	71	848	399	131	15	129	352	142	36	0	0	0	60	84	3	0	14	10	0	69	0
20長野県	583	2,117	8,940	1,334	458	1,208	3,067	2,386	294	42	25	10	46	42	25	29	48	30	20	189	5
21岐阜県	8,202	915	11,750	619	582	1,110	2,821	849	318	110	849	2	103	101	26	13	313	40	24	184	16
22静岡県	1,858	20,863	11,599	1,268	934	614	2,564	861	274	69	16	25	89	295	36	22	33	39	16	256	12
23愛知県	1,569	1,870	22,111	1,089	383	478	2,860	1,085	306	125	8	7	98	359	53	34	85	96	26	616	23
24三重県	1,791	858	10,295	7,068	1,091	2,446	9,195	2,829	1,686	380	24	11	261	151	34	54	99	40	26	224	14
25滋賀県	1,409	570	4,650	1,284	10,275	4,808	9,237	2,887	1,146	331	22	41	383	222	44	62	161	126	35	152	16
26京都府	916	1,725	5,615	1,005	2,168	12,718	9,957	5,693	3,131	566	197	166	707	984	252	257	418	345	201	1,986	141
27大阪府	1,888	2,180	10,777	2,042	2,261	5,888	81,118	14,592	3,207	1,721	461	435	2,130	2,811	783	728	1,116	1,292	718	6,352	477
28兵庫県	820	693	5,980	1,263	2,565	9,429	46,377	62,587	3,656	1,288	417	228	2,277	2,046	257	1,999	1,082	859	658	1,104	65
29奈良県	215	292	1,454	416	333	3,487	1,585	1,535	3,769	1,228	15	30	140	192	37	76	215	85	38	272	34
30和歌山県	305	202	2,051	1,067	906	2,232	13,734	3,730	1,925	6,898	15	14	236	156	14	119	112	88	52	119	8
31鳥取県	8	18	100	13	20	64	428	130	62	9	1,209	651	530	447	61	52	89	44	81	75	8
32島根県	43	48	222	22	36	156	534	350	51	11	385	1,507	269	737	126	14	86	64	27	158	11
33岡山県	104	150	514	97	131	373	1,655	1,159	111	48	184	136	2,490	1,007	169	105	284	284	162	425	42
34広島県	85	440	799	182	199	581	2,728	1,585	356	93	234	502	760	12,447	804	103	261	454	85	1,210	117
35山口県	37	47	325	29	46	141	1,013	537	76	12	44	154	350	2,434	5,911	39	60	135	178	2,293	54
36徳島県	76	76	245	68	147	440	1,669	1,401	212	195	6	21	278	169	58	1,661	347	1,701	333	125	2
37香川県	74	86	549	132	305	3,608	3,608	3,302	422	1,905	77	46	2,119	1,636	153	925	3,898	1,701	797	333	18
38愛媛県	97	70	625	104	193	473	2,204	1,406	255	114	41	21	850	1,507	166	237	777	3,875	453	461	40
39高知県	90	68	757	44	115	391	1,924	854	100	65	45	36	537	536	117	819	1,236	740	2,688	561	36
40福岡県	283	605	2,223	296	366	1,011	4,129	2,105	646	96	76	150	551	1,421	1,631	180	426	143	32,622	1,102	1,102
41佐賀県	11	57	193	14	26	107	352	389	55	19	11	389	37	113	80	12	10	26	23	5,598	2,309
42長崎県	124	105	725	86	218	249	1,662	980	154	24	14	27	105	367	394	15	42	99	10	10,011	1,220
43熊本県	59	112	430	57	80	211	1,105	381	142	38	15	12	78	411	307	14	61	92	46	7,832	553
44大分県	108	175	935	126	209	547	3,071	1,122	282	76	22	51	372	2,162	2,159	97	282	890	204	20,082	1,266
45宮崎県	18	18	192	23	18	74	788	104	11	3	2	1	34	31	17	924	20	10	4	2,694	114
46鹿児島県	159	1,285	4,417	135	138	3,274	8	1,165	244	96	124	150	192	483	225	29	78	34	34	5,006	377
47沖縄県	999	1,295	7,235	798	580	2,142	12,852	5,407	974	568	34	150	635	1,246	358	90	321	267	46	2,658	1,062
運輸局等(再掲)																					
北海道運輸局	579	1,715	5,960	723	495	2,278	14,647	12,675	816	481	76	81	544	1,049	143	333	2,613	360	204	12,017	1,565
東北運輸局	214	866	1,717	168	126	2,072	2,763	1,170	199	63	92	41	116	297	81	161	61	75	29	536	99
関東運輸局	8,817	23,244	52,316	6,712	6,158	14,373	71,331	29,224	6,146	2,561	1,314	1,647	4,833	8,066	3,335	2,115	3,129	3,137	2,302	20,432	2,165
北陸信越運輸局	1,765	3,195	13,545	1,790	3,005	3,005	8,220	6,206	723	182	63	32	425	286	137	83	116	108	71	3,115	48
中部運輸局	13,729	24,589	56,722	10,481	3,463	4,817	18,848	5,939	2,856	714	1,175	48	562	860	157	132	538	221	99	1,292	65
近畿運輸局	5,563	5,662	30,527	7,077	18,508	36,125	163,910	91,024	15,016	11,020	1,175	914	5,873	6,411	1,175	2,741	3,104	2,795	1,702	10,054	741
中国運輸局	277	703	1,960	343	432	1,315	6,358	4,001	656	173	2,056	2,950	4,399	17,072	7,071	313	780	980	376	4,161	232
四国運輸局	337	300	2,176	760	760	2,157	9,405	6,963	989	364	169	124	3,784	3,848	494	3,642	6,561	4,116	4,116	1,480	96
九州運輸局	762	2,357	6,115	737	1,055	2,841	14,381	6,226	1,534												

参考第2表 施設所在地(47区分及び運輸局等)、居住地(47区分及び運輸局等) 別延べ宿泊者数
(従業員数100人以上の施設)

(人泊)

施設所在地(47区分 及び運輸局等)	運輸局等(10区分) ^{2),3)}														沖繩総合 事務局			
	長崎県	熊本県	大分県	宮崎県	鹿児島県	沖縄県	国外	北海道 運輸局	東北 運輸局	関東 運輸局	北陸信越 運輸局	中部 運輸局	近畿 運輸局	中国 運輸局		四国 運輸局	九州 運輸局	
令和4年1月	17,473	25,936	19,210	16,963	27,334	30,116	36,552	262,635	189,687	1,583,852	118,642	314,106	641,986	96,646	53,947	259,520	30,116	
01北海道	202	377	241	106	243	962	500	209,611	3,797	83,988	1,228	9,109	31,392	1,893	3,510	14,751	962	
02青森県	3	4	14	12	16	17	16	399	8,603	6,224	98	387	1,080	77	138	152	17	
03岩手県	0	29	6	4	9	36	15	1,296	28,034	8,455	219	666	1,814	124	28	130	36	
04宮城県	11	8	16	10	12	89	88	619	46,176	14,770	583	853	1,405	272	72	262	89	
05秋田県	5	6	3	0	10	70	21	280	7,211	5,139	144	234	343	57	44	119	70	
06山形県	3	59	5	5	2	10	18	123	10,925	4,649	468	354	393	44	23	139	10	
07福島県	2	0	3	4	60	27	35	130	34,332	40,003	895	516	1,358	53	21	154	27	
08茨城県	6	5	1	2	30	10	44	170	441	11,468	160	347	236	121	31	121	10	
09栃木県	4	6	0	2	4	8	55	118	2,582	43,414	325	809	375	37	84	145	8	
10群馬県	376	13	0	6	17	119	184	134	423	39,757	1,319	899	1,011	53	22	578	119	
11埼玉県	17	38	25	31	24	40	49	328	578	20,044	677	814	1,054	153	88	329	40	
12千葉県	945	1,817	1,088	1,016	1,291	2,370	18,609	16,800	15,526	30,125	11,676	51,341	73,940	8,627	4,227	14,080	2,370	
13東京都	1,578	2,520	1,708	1,355	2,066	4,516	6,394	13,390	14,731	314,414	12,535	31,870	48,105	9,956	5,929	22,430	4,516	
14神奈川県	72	146	89	59	109	167	2,443	882	1,253	104,250	1,141	6,479	4,398	641	278	1,311	167	
15新潟県	38	16	16	16	30	92	241	297	1,906	67,133	22,413	2,443	4,254	325	84	2,581	92	
16富山県	10	5	6	3	4	2	88	75	119	4,757	12,470	2,126	1,681	77	56	122	2	
17石川県	8	56	13	14	30	52	9	122	224	13,905	15,845	4,408	6,196	393	111	541	52	
18福井県	2	0	0	3	1	10	0	6	11	1,033	455	3,455	3,058	46	27	18	10	
19山梨県	3	0	0	0	2	8	2	155	59	16,873	1,320	1,458	674	147	24	74	8	
20長野県	11	31	12	18	7	83	77	189	285	55,040	18,326	13,143	7,455	148	127	273	83	
21岐阜県	20	14	13	12	9	64	126	103	81	5,748	1,097	22,030	5,399	251	393	250	64	
22静岡県	39	59	21	7	29	75	167	255	1,164	78,564	1,367	35,658	5,316	391	110	423	75	
23愛知県	27	60	29	38	43	155	62	241	224	15,914	1,247	26,807	5,237	525	241	836	155	
24三重県	18	33	132	59	37	6	6	234	505	9,106	664	20,146	17,627	481	219	498	37	
25滋賀県	18	40	17	36	25	231	134	622	116	4,452	797	8,373	28,672	712	384	304	231	
26京都府	159	396	224	176	274	294	749	933	905	35,857	1,646	9,881	32,415	2,306	1,221	3,356	294	
27大阪府	557	1,035	604	454	770	2,027	5,457	6,205	2,967	82,261	3,433	17,623	108,787	6,620	3,854	10,249	2,027	
28兵庫県	155	268	122	96	143	242	174	741	524	22,971	1,129	9,023	125,902	5,225	4,098	1,953	242	
29奈良県	19	75	21	50	46	75	20	184	203	5,953	325	2,443	10,402	462	414	517	75	
30和歌山県	10	17	7	9	2	28	14	139	89	3,373	173	3,666	29,425	371	241	28		
31鳥取県	2	0	3	8	0	5	0	4	82	1,181	17	142	953	266	66	96	5	
32島根県	9	10	0	0	0	4	0	28	41	1,291	24	348	1,138	3,024	190	200	4	
33岡山県	34	76	60	31	39	72	23	114	97	3,717	150	885	3,477	3,986	835	707	32	
34広島県	72	147	120	85	76	193	184	187	187	8,885	326	1,550	5,542	14,747	903	1,827	72	
35山口県	68	145	120	15	21	10	4	52	60	3,165	40	452	1,825	8,893	255	2,716	16	
36徳島県	4	20	14	7	16	16	10	45	56	2,465	77	481	3,959	532	2,431	188	16	
37香川県	17	43	70	24	25	91	12	123	74	3,604	66	888	8,685	4,031	7,321	888	530	
38愛媛県	38	59	82	56	78	57	9	189	222	5,560	164	924	4,645	2,585	5,342	814	57	
39高知県	11	30	52	10	3	9	6	247	77	3,713	1,035	959	3,449	1,271	5,483	703	9	
40福岡県	2,118	1,813	1,783	927	1,213	774	175	1,152	641	27,954	677	3,476	8,353	3,829	882	41,578	774	
41佐賀県	1,250	269	122	57	59	36	0	54	32	1,918	28	281	948	256	71	9,664	36	
42長崎県	6,203	2,011	448	215	370	143	44	349	163	5,930	139	1,065	3,264	907	166	20,478	143	
43熊本県	915	8,876	846	965	1,492	127	51	118	122	4,261	108	665	1,957	823	213	21,479	127	
44大分県	1,262	2,812	9,855	1,903	723	185	22	313	276	9,129	212	1,387	5,307	4,766	1,473	37,903	185	
45宮崎県	92	720	368	7,248	1,090	95	9	245	443	1,944	40	255	998	85	958	12,326	95	
46鹿児島県	348	1,450	626	1,704	16,591	178	32	633	395	12,701	167	3,009	5,559	938	205	26,102	178	
47沖縄県	730	322	186	105	209	16,366	155	4,034	2,725	65,794	1,197	10,499	22,523	2,423	724	5,272	16,366	
運輸局等(再掲) ²⁾																		
北海道運輸局	202	377	241	106	243	962	500	209,611	3,797	83,988	1,228	9,109	31,392	1,893	3,510	14,751	962	
東北運輸局	24	106	47	35	109	249	193	2,847	135,281	79,240	2,407	3,010	6,393	627	326	956	249	
関東運輸局	3,001	4,545	2,911	2,471	3,543	7,238	27,790	31,947	35,593	851,345	29,153	93,516	129,793	19,735	10,683	39,068	7,238	
北陸信越運輸局	67	108	57	51	71	229	415	683	2,534	140,835	69,054	22,120	19,586	943	378	3,517	229	
中部運輸局	88	166	195	119	100	341	839	1,985	1,985	110,365	4,830	108,076	36,637	1,694	990	2,025	341	
近畿運輸局	918	1,831	995	821	1,260	2,897	6,548	8,824	4,804	154,867	7,503	51,009	335,603	15,760	10,342	16,620	2,897	
中国運輸局	185	378	312	139	139	123	220	382	467	18,239	557	3,377	12,935	33,548	2,449	5,546	123	
四国運輸局	70	152	218	97	128	37	604	429	15,342	1,342	1,492	20,738	20,577	2,235	1,78	2,235	173	
九州運輸局	12,188	17,951	14,048	13,019	21,538	1,538	333	2,864	2,072	63,837	1,371	10,138	26,386	11,604	3,968	169,530	1,538	
沖繩総合事務局	730	322	186	105	209	16,366	155	4,034	2,725	65,794	1,197	10,499	22,523	2,423	724	5,272	16,366	

1) 居住地不詳を含む。
2) 長野県は北陸信越運輸局、福井県は中部運輸局に含まれる。
3) 宿泊目的割合不詳を含む。

参考第3表 施設所在地(47区分及び運輸局等)、居住地(47区分及び運輸局等)別延べ宿泊者数<観光目的の宿泊者が50%以上の施設>
(従業員数100人以上の施設)

(人泊)

施設所在地(47区分及び運輸局等)	居住地(47区分)																	長野県			
	北海道	青森県	岩手県	宮城県	秋田県	山形県	福島県	茨城県	栃木県	群馬県	千葉県	東京都	神奈川県	新潟県	富山県	石川県	福井県		山梨県		
令和4年1月	2,878,320	215,230	11,839	24,097	55,364	7,127	12,630	34,505	43,019	27,932	24,900	134,770	131,226	603,724	205,361	18,322	14,886	17,219	6,978	11,853	27,345
01北海道	304,415	178,020	324	271	918	80	308	313	1,038	519	396	5,265	4,965	42,900	11,493	315	134	138	81	248	322
02青森県	15,430	36	4,687	686	615	378	60	519	125	129	64	563	3,532	871	23	10	3	8	2	34	29
03岩手県	33,432	52	1,976	16,836	3,141	1,389	99	318	125	133	32	536	709	3,803	1,126	91	0	3	11	124	19
04宮城県	54,171	341	678	2,157	33,090	7,000	2,007	2,377	744	594	160	1,393	5,085	1,385	255	28	14	0	31	71	71
05秋田県	6,255	153	164	155	292	2,501	52	32	16	10	19	70	88	2,370	88	2	0	0	1	1	13
06山形県	8,879	10	16	42	1,012	92	5,510	197	112	74	22	271	132	657	245	0	0	0	0	19	29
07福島県	76,192	101	823	554	3,691	98	800	22,673	8,450	2,414	771	4,862	5,435	11,692	3,547	590	9	13	4	80	184
08茨城県	4,727	10	0	2	9	0	5	68	2,404	230	66	424	579	682	160	3	3	12	0	2	16
09栃木県	47,465	118	32	59	677	28	153	1,633	4,878	7,717	1,392	9,580	4,247	12,653	174	8	8	5	96	134	134
10群馬県	44,503	134	21	42	151	7	40	1,196	1,013	6,536	1,331	8,749	3,328	14,470	4,276	514	44	45	189	680	680
11埼玉県	3,064	78	10	18	15	4	2	20	46	48	48	1,274	140	725	209	29	5	5	1	19	37
12千葉県	444,128	14,959	1,448	4,467	4,467	616	907	2,988	9,604	7,163	5,774	31,811	54,441	93,041	40,184	2,289	1,206	1,330	586	2,478	3,765
13東京都	295,228	5,801	807	904	2,461	618	1,146	1,732	4,142	2,400	2,511	15,671	12,275	122,292	20,147	1,716	933	1,206	462	1,984	3,207
14神奈川県	95,235	578	58	47	273	62	47	234	1,091	619	723	6,327	5,434	31,540	33,698	180	94	46	352	379	379
15新潟県	94,752	53	4	10	752	16	136	248	1,149	581	1,331	7,892	5,470	30,345	9,268	236	114	43	131	530	530
16富山県	12,667	4	10	12	13	4	2	42	218	172	172	1,081	1,574	6,763	1,384	265	10,480	987	84	25	154
17石川県	36,242	82	9	23	66	5	20	43	218	122	172	1,081	1,574	6,763	1,384	265	10,480	987	84	25	154
18福井県	8,099	6	0	0	2	6	0	3	25	30	22	127	63	859	43	154	198	1,933	18	18	60
19山梨県	27,564	133	4	4	25	0	0	26	164	150	135	1,383	1,527	8,483	2,085	34	10	3	9	2,089	1,185
20長野県	93,020	99	4	16	44	8	8	44	599	383	1,288	4,667	3,936	31,992	6,856	404	297	357	144	594	11,849
21岐阜県	34,139	100	12	1	32	6	4	18	165	89	119	617	526	2,822	1,066	104	337	295	247	159	325
22静岡県	115,620	138	12	30	104	29	730	68	783	509	403	7,777	4,235	35,708	21,939	91	51	41	45	1,248	959
23愛知県	23,517	5	4	4	4	0	0	2	8	6	5	70	46	398	269	3	5	0	5	22	47
24三重県	48,927	221	218	12	112	70	4	44	218	71	126	881	626	4,923	1,440	54	51	162	134	182	361
25滋賀県	40,951	607	10	4	27	9	7	33	70	54	49	410	322	2,198	622	38	12	285	426	81	218
26京都府	95,704	933	150	96	222	84	154	199	714	718	378	3,683	2,639	20,278	7,179	346	356	441	620	268	503
27大阪府	149,518	4,650	278	245	696	105	144	355	1,490	755	597	5,978	5,392	26,286	8,950	336	377	503	388	356	575
28兵庫県	156,044	527	31	33	211	15	11	57	719	143	107	1,515	1,241	9,850	2,402	201	96	227	186	140	203
29奈良県	21,047	184	8	4	76	22	20	73	150	98	98	493	468	3,615	1,462	62	35	140	66	83	88
30和歌山県	36,927	117	2	6	32	4	4	9	43	25	19	230	216	1,462	487	27	28	35	39	22	43
31鳥取県	3,901	0	0	0	0	0	0	0	0	0	0	1	7	439	16	0	0	0	0	0	0
32島根県	6,288	28	2	8	14	0	7	8	25	12	9	130	114	733	254	0	10	733	4	13	10
33岡山県	3,772	54	0	0	12	0	6	9	8	8	14	67	72	557	194	12	14	14	10	6	13
34広島県	13,227	74	6	12	38	16	20	15	52	29	37	212	180	1,773	537	3	7	15	9	0	34
35山口県	11,403	21	3	3	3	7	6	13	27	13	4	78	63	625	102	1	2	6	12	6	1
36徳島県	17,129	45	2	5	34	5	2	8	53	14	25	178	447	1,342	391	14	15	8	16	15	40
37香川県	19,925	95	4	5	34	7	0	8	66	11	9	208	273	1,191	417	8	6	16	37	21	15
38愛媛県	9,490	77	7	19	90	4	1	9	91	29	28	212	202	1,384	482	14	19	24	17	12	19
39高知県	12,863	221	5	5	31	0	0	2	16	25	10	222	191	1,655	226	5	6	6	0	10	20
40福岡県	34,448	548	36	11	86	3	37	20	110	63	188	576	517	3,773	1,458	34	6	31	13	23	84
41佐賀県	9,196	47	0	4	11	0	0	5	41	17	23	89	116	460	154	0	0	0	6	4	9
42長崎県	33,625	349	16	21	73	11	11	31	158	98	31	592	532	2,719	1,741	36	31	32	25	45	38
43熊本県	18,392	47	0	0	7	0	1	0	24	15	13	76	144	572	519	8	0	1	0	1	12
44大分県	51,367	250	0	15	65	20	24	47	203	92	44	902	676	4,426	1,120	55	26	26	37	66	73
45宮崎県	23,849	233	0	5	1	24	0	4	13	6	8	1,048	157	6	6	6	12	12	4	8	18
46鹿児島県	43,935	557	23	25	279	32	32	25	212	58	42	692	1,380	7,412	1,996	19	24	21	7	31	75
47沖縄県	137,648	4,034	134	235	1,931	73	101	251	1,301	629	1,004	6,584	4,509	41,429	9,920	200	181	252	172	418	564
運輸局等(再掲)2)																					
北海道運輸局	304,415	178,020	324	271	918	80	308	313	1,038	519	396	5,265	4,965	42,900	11,493	315	134	138	81	248	322
東北運輸局	194,359	993	8,344	20,430	41,841	5,138	8,528	25,696	9,659	3,354	1,068	7,695	7,854	27,139	7,262	1,237	51	38	18	289	345
関東運輸局	961,914	21,811	2,181	2,531	8,078	1,335	2,300	6,863	23,525	19,340	17,185	75,219	81,971	283,886	103,610	4,939	2,327	2,702	1,154	7,209	9,403
北陸信越運輸局	236,681	238	27	61	220	31	168	357	2,008	1,102	2,839	11,018	70,132	17,851	10,111	10,362	11,546	1,258	848	12,868	
中部運輸局	230,302	470	246	43	254	111	738	135	1,199	705	675	9,472	5,496	44,440	24,873	295	598	696	2,364	1,629	1,752
近畿運輸局	500,191	7,018	479	388	1,264	240	340	726	3,186	1,793	1,248	12,309	10,278	63,689	20,588	1,010	1,067	1,631	950	1,620	
中国運輸局	38,591	177	11	23	147	25	39	45	116	62	64	488	436	4,127	1,103	16	33	39	44	26	58
四国運輸局	59,407	438	18	34	189	16	3	27	226	79	72	820	1,113	5,572	1,516	46	54	70	58	94	
九州運輸局	214,812	2,031	75	81	522	58	105	132	761	349	349	2,988	3,446	20,410	7,145	158	47	123	92	178	309
沖縄総合事務局	137,648	4,034	134	235	1,931	73	101	251													

参考第3表 施設所在地(47区分及び運輸局等)、居住地(47区分及び運輸局等) 別延べ宿泊者数<観光目的の宿泊者が50%以上の施設>
(従業員数100人以上の施設)

(人泊)

施設所在地(47区分及び運輸局等)	岐阜県	静岡県	愛知県	三重県	滋賀県	京都府	大阪府	兵庫県	奈良県	和歌山県	鳥取県	島根県	岡山県	広島県	山口県	徳島県	香川県	愛媛県	高知県	福岡県	佐賀県
令和4年1月	26,506	48,238	136,492	23,230	25,986	58,445	246,332	132,912	24,671	12,317	3,174	4,246	14,611	27,949	11,810	8,005	10,516	9,248	5,563	100,629	9,218
01北海道	466	1,112	4,760	613	401	1,887	12,784	11,874	702	421	60	74	462	860	110	277	1,796	303	185	11,575	1,530
02青森県	12	72	243	16	19	75	458	198	39	4	6	5	23	13	18	87	15	19	8	71	10
03岩手県	18	292	165	14	6	1,077	312	228	16	7	77	18	4	16	4	10	4	0	4	21	48
04宮城県	47	82	323	21	22	155	505	217	38	11	0	18	26	101	2	10	10	18	8	81	0
05秋田県	20	19	15	7	4	26	22	28	3	0	2	0	0	3	0	25	1	1	0	2	0
06山形県	3	24	55	6	0	7	51	24	0	3	0	0	0	6	2	1	0	0	3	7	0
07福島県	9	115	166	12	21	129	466	103	44	0	0	2	1	21	0	7	5	2	0	36	34
08茨城県	2	4	13	4	0	3	8	6	0	4	0	0	3	0	0	0	0	0	0	0	0
09栃木県	20	261	193	9	28	43	234	55	6	6	4	0	16	11	10	35	12	37	0	48	81
10群馬県	106	81	417	70	45	57	608	229	58	14	2	0	30	11	10	4	3	0	15	162	4
11埼玉県	5	53	84	21	4	8	56	36	1	5	0	1	5	13	2	0	4	4	3	10	0
12千葉県	4,394	9,855	27,439	3,218	2,910	5,900	40,079	13,369	2,724	859	194	208	1,553	2,499	746	393	584	634	406	6,327	324
13東京都	1,768	4,610	9,533	1,011	1,011	3,424	12,401	6,290	1,361	659	249	522	1,157	2,129	802	501	866	779	526	5,354	431
14神奈川県	271	1,660	2,852	245	120	493	1,471	591	158	39	26	26	117	196	46	20	54	92	12	456	62
15新潟県	126	408	643	71	95	257	550	1,902	37	45	0	0	99	24	31	14	2	0	10	2,309	6
16富山県	110	86	207	21	44	114	304	97	37	2	0	0	0	10	10	5	3	3	8	8	2
17石川県	486	253	1,795	154	48	898	2,791	1,003	257	56	4	6	171	89	44	7	37	24	17	328	18
18福井県	309	83	967	143	473	560	1,408	315	272	30	0	3	11	24	8	9	8	3	7	12	0
19山梨県	71	793	344	131	15	118	342	142	36	0	0	0	60	84	3	0	14	10	0	69	0
20長野県	440	1,833	8,244	1,273	398	1,071	2,716	2,214	239	32	15	0	25	17	7	26	31	23	17	84	3
21岐阜県	7,390	899	11,554	891	555	719	2,797	827	304	102	19	2	93	95	26	11	313	43	22	178	16
22静岡県	1,612	16,150	9,678	1,097	831	378	1,938	542	195	34	5	21	155	41	19	7	10	10	12	96	8
23愛知県	386	432	7,766	176	64	56	479	68	32	2	0	0	6	2	2	0	0	5	0	2	0
24三重県	1,747	785	10,121	6,379	1,083	2,400	9,000	2,731	1,668	349	46	7	177	140	32	43	95	36	26	181	14
25滋賀県	1,380	4,439	8,643	1,209	8,643	4,601	8,828	2,684	1,097	308	22	38	342	183	37	56	342	112	33	127	13
26京都府	916	1,725	5,615	1,005	2,168	12,718	9,957	5,693	1,313	566	197	166	707	984	252	257	518	345	201	1,986	141
27大阪府	1,364	1,389	7,479	1,360	1,365	3,566	46,783	8,036	1,979	956	204	199	1,157	1,676	439	309	518	727	360	3,504	296
28兵庫県	696	508	4,664	969	1,953	8,430	40,186	51,745	3,278	1,004	292	152	1,636	1,338	155	1,318	803	476	480	787	38
29奈良県	215	292	1,454	416	333	348	3,487	1,535	3,769	63	13	3	140	192	37	76	215	85	38	272	34
30和歌山県	296	1,471	1,911	1,028	831	1,964	12,660	3,260	1,840	5,320	13	30	191	111	11	110	90	65	37	101	4
31鳥取県	4	3	11	3	47	247	186	60	50	5	953	597	463	375	48	51	463	79	44	78	8
32島根県	43	48	222	22	36	156	534	350	51	11	385	1,507	269	737	126	14	86	63	27	158	11
33岡山県	31	32	157	52	50	163	509	440	35	14	33	32	528	240	48	20	50	58	43	84	14
34広島県	20	320	258	40	83	208	943	521	92	57	110	110	237	6,071	276	32	61	132	19	352	55
35山口県	24	21	169	23	20	79	662	374	55	8	9	102	231	1,809	4,500	25	40	76	13	1,816	36
36徳島県	76	76	245	68	147	440	1,669	1,401	212	90	6	21	278	169	58	1,661	278	245	178	125	2
37香川県	57	69	450	114	262	3,110	2,980	365	1,403	1,938	56	34	1,938	1,403	123	713	2,388	653	267	653	6
38愛媛県	48	29	350	68	107	264	977	746	116	53	24	10	620	969	97	114	300	1,348	159	213	16
39高知県	79	55	504	37	104	163	993	553	92	62	43	36	310	301	113	594	399	506	1,635	507	36
40福岡県	62	160	656	69	75	375	1,347	669	362	32	36	35	166	443	318	32	51	195	42	15,775	303
41佐賀県	4	37	71	10	25	22	168	132	46	18	11	13	23	104	55	5	8	12	7	4,545	1,361
42長崎県	124	105	723	86	218	249	1,662	958	154	21	14	27	103	365	386	15	42	99	10	9,986	1,216
43熊本県	23	31	138	21	25	62	591	141	82	12	4	7	40	273	232	3	32	68	14	6,062	428
44大分県	94	139	709	98	183	476	2,672	915	255	18	51	51	333	1,971	2,009	72	223	806	176	17,864	1,123
45宮崎県	16	11	183	10	10	58	748	89	11	3	2	1	12	16	7	923	13	4	0	2,087	99
46鹿児島県	117	1,241	115	115	129	532	2,967	1,008	216	6	6	24	161	454	203	28	73	55	30	3,876	325
47沖縄県	999	1,295	7,235	798	580	2,142	12,852	5,407	974	568	34	150	635	1,246	358	90	321	267	46	2,658	1,062
運輸局等(再掲)2)	466	1,112	4,760	613	401	1,887	12,784	11,874	702	421	60	74	462	860	110	277	1,796	303	185	11,575	1,530
北海道運輸局	109	604	967	76	72	1,469	1,814	798	140	25	85	31	54	160	26	140	35	40	23	218	92
東北運輸局	6,637	17,317	40,875	4,708	4,133	10,046	55,199	20,718	4,344	1,595	488	757	2,941	4,943	1,619	953	1,537	1,556	962	12,426	902
関東運輸局	1,162	2,580	10,889	1,519	1,024	2,340	6,361	5,216	570	135	19	6	306	140	82	47	75	50	47	2,729	29
中部運輸局	11,444	18,349	40,086	8,686	3,006	4,113	15,622	4,483	2,471	517	40	33	328	416	85	70	426	115	67	469	38
近畿運輸局	4,867	4,604	25,562	5,987	15,293	32,329	121,901	72,953	13,276	8,382	791	588	4,173	4,484	931	2,126	2,204	1,810	1,149	6,777	526
中国運輸局	122	424	653	147	192	653	2,895	1,871	283	70	1,437	2,348	1,728	4,988	142	142	316	373	180	2,470	124
四国運輸局	260	229	1,549	287	620	1,622	5,749	5,680	785	355	129	101	3,146	2,842	391	3,082	3,434	3,495	2,625	1,112	60
九州運輸局	440	1,724	3,752	409	665	1,844	10,155	3,912	1,126	1,262	91	158	838	3,626	3,210	1,078	442	279	60,195	4,855	
沖縄総合事務局	999	1,295	7,235	798	580	2,142	12,852	5,407	974	568	34	150	635	1,246	358	90	321	267	46	2,658	1,062

1) 県庁所在地を再掲。
2) 長野県は北陸信越運輸局、福井県は中部運輸局に含まれる。

参考第3表 施設所在地(47区分及び運輸局等)、居住地(47区分及び運輸局等)別延べ宿泊者数<観光目的の宿泊者が50%以上の施設>
(従業員数100人以上の施設)

(人泊)

施設所在地(47区分及び運輸局等)	運輸局等(10区分)②														中国運輸局	四国運輸局	九州運輸局	沖縄総合事務局
	長崎県	熊本県	大分県	宮崎県	鹿児島県	沖縄県	国外	北海道運輸局	東北運輸局	関東運輸局	北陸信越運輸局	中部運輸局	近畿運輸局	中国運輸局				
令和4年1月	12,949	16,873	12,632	12,649	20,670	23,810	14,091	215,230	145,562	1,182,765	77,772	241,444	500,663	61,790	33,332	185,620	23,810	
01北海道	172	266	186	82	194	822	413	178,020	2,214	66,824	909	7,032	28,069	1,566	2,491	14,005	822	
02青森県	3	4	5	12	16	9	15	336	6,485	5,817	65	345	793	65	129	121	9	
03岩手県	0	7	2	0	8	19	2	52	23,759	6,675	118	500	1,646	107	86	86	19	
04宮城県	2	6	3	9	6	70	47	31,009	41,009	10,388	368	341	473	149	46	107	70	
05秋田県	0	0	0	0	5	0	12	153	3,196	2,657	55	62	83	3	27	7	0	
06山形県	3	2	0	0	0	2	0	10	6,869	1,532	269	88	85	8	4	12	2	
07福島県	2	0	1	4	58	9	35	101	28,639	37,251	796	306	763	24	14	135	9	
08茨城県	0	0	0	1	0	0	0	10	84	4,547	34	23	17	7	0	1	4	
09栃木県	4	6	0	2	4	8	55	118	2,582	43,414	325	308	375	53	22	145	8	
10群馬県	376	13	0	6	17	119	184	423	39,757	1,319	899	1,011	1,011	53	22	578	119	
11埼玉県	0	8	1	0	11	0	0	78	69	2,509	76	164	105	21	11	30	1	
12千葉県	427	1,219	587	513	771	1,633	1,301	14,959	11,675	244,496	8,590	45,492	65,841	5,200	2,017	10,168	1,633	
13東京都	592	856	726	484	781	1,296	4,083	5,801	7,668	181,422	7,062	17,383	25,146	4,859	2,672	9,224	1,296	
14神奈川県	47	101	70	44	68	81	2,162	578	728	79,784	733	5,074	2,887	424	178	848	81	
15新潟県	16	4	10	9	2	58	64	53	483	56,167	9,949	1,291	2,886	154	26	2,356	58	
16富山県	3	0	1	0	2	0	0	4	63	1,974	9,472	508	598	21	11	16	0	
17石川県	5	45	12	7	25	30	9	82	166	11,412	12,559	3,675	5,492	314	85	440	30	
18福井県	2	0	0	3	1	10	0	6	11	1,033	455	3,435	3,058	46	27	18	10	
19山梨県	3	0	0	0	2	2	0	133	59	16,016	1,232	1,348	653	147	24	74	8	
20長野県	8	13	8	12	0	22	0	99	152	50,315	12,907	11,934	6,670	64	97	128	22	
21岐阜県	2	14	13	12	9	64	125	100	73	5,563	1,061	20,981	5,304	389	244	64	64	
22静岡県	22	28	6	0	18	62	94	138	973	72,602	1,142	28,582	3,918	241	57	178	62	
23愛知県	0	0	0	0	2	0	0	5	10	824	55	8,765	701	8	5	4	0	
24三重県	16	31	126	59	16	36	4	221	460	8,467	628	19,166	17,231	372	200	443	36	
25滋賀県	14	31	15	10	21	226	134	607	90	3,806	716	7,997	26,161	622	361	231	226	
26京都府	159	396	224	176	274	294	3,963	933	905	35,857	1,646	9,881	32,415	2,306	1,221	3,356	294	
27大阪府	295	677	325	258	399	1,366	3,963	4,650	1,823	49,804	1,791	11,980	62,685	3,675	1,914	5,754	1,366	
28兵庫県	111	131	104	68	87	161	149	527	358	16,117	727	7,023	106,596	3,573	3,077	1,326	161	
29奈良県	19	75	31	50	46	75	20	184	203	5,953	325	2,443	10,402	462	414	517	75	
30和歌山県	1	9	3	3	0	16	6	117	58	2,504	133	3,421	25,875	329	302	121	16	
31鳥取県	2	0	1	8	0	5	0	0	80	467	0	28	538	2436	252	79	5	
32島根県	9	0	9	0	3	4	0	28	41	1,291	24	348	1,138	3,024	190	200	4	
33岡山県	6	24	24	9	6	0	0	54	27	926	53	282	1,211	881	171	167	0	
34広島県	10	35	18	11	25	14	126	74	107	2,820	59	647	1,879	6,751	244	506	14	
35山口県	38	89	80	6	14	6	0	21	35	918	10	249	1,198	6,651	154	2,079	6	
36徳島県	4	20	14	7	16	16	10	45	56	2,465	77	481	3,959	532	2,431	188	16	
37香川県	8	31	65	11	18	60	12	95	58	2,196	45	727	7,622	3,554	5,150	406	60	
38愛媛県	3	18	38	26	12	23	2	77	130	2,440	76	512	2,263	1,720	1,921	326	23	
39高知県	8	12	49	4	0	4	2	221	43	2,355	37	675	1,967	803	3,134	616	4	
40福岡県	522	538	577	249	342	203	30	548	193	6,708	155	960	2,860	998	320	18,306	203	
41佐賀県	1,082	194	77	44	38	28	0	47	20	904	9	128	481	206	32	7,341	28	
42長崎県	6,067	2,007	448	215	336	137	44	349	163	5,916	137	1,063	3,262	895	166	20,275	137	
43熊本県	639	5,515	623	653	1,027	56	62	47	8	1,364	21	213	913	556	117	14,947	56	
44大分県	1,127	2,354	7,086	1,599	582	163	21	250	171	7,529	180	1,077	4,571	4,382	1,277	31,735	163	
45宮崎県	81	544	304	6,316	919	90	9	233	34	1,382	36	224	919	38	940	10,350	90	
46鹿児島県	309	1,218	583	1,563	14,280	134	13	557	384	11,823	139	2,752	4,945	848	186	22,154	134	
47沖縄県	730	322	186	105	209	16,366	155	4,034	2,725	65,794	1,197	10,499	22,523	2,423	724	5,272	16,366	
北海道運輸局	172	266	186	82	194	822	413	178,020	2,214	66,824	909	7,032	28,069	1,566	2,491	14,005	822	
東北運輸局	10	19	11	11	25	93	141	983	109,957	64,320	1,671	1,774	4,318	356	238	468	109	
関東運輸局	1,449	2,203	1,385	1,049	1,654	3,150	7,785	21,811	23,288	611,945	19,371	70,691	96,035	10,748	5,008	21,068	3,150	
北陸信越運輸局	32	62	31	28	29	110	82	238	864	119,868	44,887	17,408	15,646	553	219	2,940	110	
中部運輸局	42	73	145	74	42	172	225	470	1,527	88,489	3,341	80,929	30,212	902	678	887	172	
近畿運輸局	599	1,319	692	565	827	2,138	5,021	7,018	3,437	114,041	5,338	42,745	264,134	10,967	7,289	11,305	2,138	
中国運輸局	65	158	132	34	48	29	126	177	290	6,422	146	1,554	5,964	19,743	1,011	3,031	29	
四国運輸局	23	81	166	48	46	103	26	438	287	9,456	235	2,395	15,811	6,609	12,636	1,536	103	
九州運輸局	9,827	12,370	9,698	10,639	17,524	811	117	2,031	973	35,626	677	6,417	17,951	7,923	3,038	125,108	811	
沖縄総合事務局	730	322	186	105	209	16,366	155	4,034	2,725	65,794	1,197	10,499	22,523	2,423	724	5,272	16,366	

①居住者数100人以上の施設
②長野県は北陸信越運輸局、福井県は中部運輸局に含まれる。

参考第4表 施設所在地(47区分及び運輸局等)、居住地(47区分及び運輸局等)別延べ宿泊者数<観光目的の宿泊者が50%未満の施設>
(従業員数100人以上の施設)

(人泊)

施設所在地(47区分及び運輸局等)	居住地(47区分)																	長野県		
	北海道	青森県	岩手県	宮城県	秋田県	山形県	福島県	茨城県	栃木県	群馬県	埼玉県	千葉県	東京都	神奈川県	新潟県	富山県	石川県		福井県	山梨県
令和4年1月	970,774	47,405	5,821	4,895	13,079	5,151	10,014	12,007	7,346	6,576	41,430	43,461	215,959	70,463	16,330	5,329	7,100	2,710	3,825	12,111
01北海道	62,076	31,591	707	81	451	184	74	246	1,067	131	1,630	1,578	9,679	2,787	117	33	41	51	46	128
02青森県	3,011	63	1,466	196	363	52	22	15	45	22	45	37	174	80	7	2	8	0	25	16
03岩手県	7,835	1,244	662	1,753	1,201	379	133	147	41	42	357	323	526	346	38	2	11	346	9	100
04宮城県	11,213	278	334	499	2,938	327	462	165	199	63	528	353	2,308	743	135	14	23	8	36	43
05秋田県	7,407	127	221	244	797	2,463	41	57	41	33	353	261	1,201	527	37	13	12	4	9	27
06山形県	9,054	113	29	124	1,180	2,553	298	108	145	142	291	300	1,624	482	106	12	49	5	25	32
07福島県	9,451	29	33	84	730	41	69	285	194	73	407	184	1,312	294	64	4	5	1	3	26
08茨城県	11,382	160	11	117	145	8	68	3,229	150	55	541	715	1,614	606	59	6	16	45	11	45
09栃木県	-	-	-	-	-	-	-	-	-	-	-	-	-	-	-	-	-	-	-	-
10群馬県	-	-	-	-	-	-	-	-	-	-	-	-	-	-	-	-	-	-	-	-
11埼玉県	21,090	250	47	196	196	48	41	527	583	885	8,909	1,171	3,815	1,604	159	195	73	19	41	174
12千葉県	107,087	1,841	627	536	781	563	551	2,197	1,166	1,166	5,402	17,027	21,020	7,980	806	564	587	521	599	1,129
13東京都	232,864	7,589	1,220	763	2,012	561	1,866	2,474	1,579	2,047	9,759	9,447	91,878	14,229	1,376	758	986	660	1,579	2,353
14神奈川県	37,554	149	39	274	176	32	30	255	167	167	983	764	3,425	18,597	175	27	70	28	108	136
15新潟県	28,282	244	63	34	461	110	306	449	366	621	1,700	1,312	4,909	1,840	11,143	381	381	187	57	559
16富山県	9,958	71	0	21	12	12	6	21	44	47	176	409	1,488	588	242	2,042	419	153	10	295
17石川県	7,954	40	8	12	14	2	20	93	40	81	228	220	1,417	403	64	313	2,805	202	11	104
18福井県	-	-	-	-	-	-	-	-	-	-	-	-	-	-	-	-	-	-	-	-
19山梨県	1,100	22	0	0	0	0	0	33	33	22	55	110	329	165	0	0	0	0	110	88
20長野県	13,037	90	4	14	62	3	21	123	136	804	445	2,095	786	207	61	61	96	25	275	5,055
21岐阜県	1,403	3	0	0	8	0	0	6	10	10	10	10	93	35	0	5	2	3	3	29
22静岡県	24,290	117	0	9	45	7	15	114	84	114	589	529	2,875	1,505	20	23	46	25	152	136
23愛知県	49,957	236	7	60	77	10	30	125	141	81	1,148	997	10,100	2,277	72	133	214	163	221	773
24三重県	2,310	13	0	33	8	0	2	32	6	3	77	58	293	166	6	2	7	0	4	21
25滋賀県	3,846	15	2	0	11	11	13	23	20	27	87	65	263	156	8	16	16	34	5	16
26京都府	106,564	124	-	-	-	-	-	-	-	-	-	-	-	-	-	-	-	-	-	-
27大阪府	32,348	214	9	22	37	41	13	158	121	58	629	619	4,353	845	40	163	98	71	71	101
28兵庫県	-	-	-	-	-	-	-	-	-	-	-	-	-	-	-	-	-	-	-	-
29奈良県	5,072	22	0	6	7	6	10	17	7	7	102	92	431	208	10	6	13	2	5	11
30和歌山県	1,759	4	0	0	0	2	0	0	2	7	18	27	593	66	3	3	4	3	1	7
31鳥取県	-	-	-	-	-	-	-	-	-	-	-	-	-	-	-	-	-	-	-	-
32島根県	-	-	-	-	-	-	-	-	-	-	-	-	-	-	-	-	-	-	-	-
33岡山県	10,251	60	5	14	17	5	19	58	37	31	218	281	1,597	545	30	22	15	10	24	30
34広島県	21,189	110	7	4	33	1	18	123	78	57	492	551	3,597	1,144	25	82	92	35	23	68
35山口県	6,151	31	10	10	12	0	0	32	4	7	127	151	1,615	303	6	0	12	2	8	12
36徳島県	-	-	-	-	-	-	-	-	-	-	-	-	-	-	-	-	-	-	-	-
37香川県	12,433	28	10	3	3	0	0	12	16	23	86	117	1,026	128	1	7	4	10	0	9
38愛媛県	11,021	112	3	16	64	1	8	55	34	9	391	234	1,746	640	7	11	32	11	11	38
39高知県	7,095	26	0	3	23	8	0	7	7	6	69	32	1,129	104	980	3	7	0	4	8
40福岡県	58,366	604	52	40	169	41	48	396	188	158	1,345	1,428	14,485	3,163	72	77	165	56	83	208
41佐賀県	5,697	7	0	0	3	1	0	14	4	4	49	0	767	102	9	0	8	0	0	2
42長崎県	241	0	0	0	0	0	0	0	0	1	0	0	7	6	0	0	0	0	0	2
43熊本県	11,682	71	8	30	50	4	7	62	41	24	235	295	1,574	644	21	4	25	7	22	37
44大分県	9,617	63	4	4	54	11	23	33	18	4	165	220	779	376	9	9	12	6	5	2
45宮崎県	3,143	12	0	0	408	0	0	103	5	2	53	17	248	131	1	2	0	0	3	1
46鹿児島県	5,984	76	0	0	5	3	1	18	7	8	136	102	446	161	14	3	4	6	0	7
47沖縄県	-	-	-	-	-	-	-	-	-	-	-	-	-	-	-	-	-	-	-	-
運輸局等(再掲)2)																				
北海道運輸局	62,076	31,591	707	81	451	184	74	246	1,067	131	1,630	1,578	9,679	2,787	117	33	41	51	46	128
東北運輸局	47,971	1,854	2,745	2,900	7,209	3,434	3,184	675	629	362	1,981	1,458	7,145	2,472	387	47	108	27	198	194
関東運輸局	411,077	10,136	2,049	1,502	3,310	1,212	2,961	8,715	3,750	4,342	25,649	29,234	122,081	43,181	2,575	1,550	1,579	1,273	2,448	3,925
北陸信越運輸局	59,231	445	75	60	558	127	335	398	511	885	2,908	2,386	9,909	3,617	11,656	2,797	3,701	567	353	6,013
中部運輸局	77,960	369	7	102	138	17	47	277	249	208	1,824	1,594	13,361	3,983	98	163	269	191	380	959
近畿運輸局	147,830	1,806	135	136	572	100	130	783	699	303	4,054	3,686	24,175	6,910	319	516	869	455	216	461
中国運輸局	39,350	205	22	18	62	8	37	213	121	102	855	1,010	7,402	2,058	64	107	123	50	56	117
四国運輸局	30,549	166	13	22	90	8	8	74	57	38	546	383	3,901	872	988	21	43	21	55	55
九州運輸局	94,730	833	68	74	689	60	79	626	263	205	1,983	2,132	18,306	4,583	126	95	214	75	113	259

1) 居住者数100人以上の施設。
2) 長野県は北陸信越運輸局、福井県は中部運輸局に含まれる。

参考第4表 施設所在地(47区分及び運輸局等)、居住地(47区分及び運輸局等)別延べ宿泊者数<観光目的の宿泊者が50%未満の施設>
(従業者数100人以上の施設)

(人泊)

施設所在地(47区分及び運輸局等)	岐阜県	静岡県	愛知県	三重県	滋賀県	京都府	大阪府	兵庫県	奈良県	和歌山県	鳥取県	島根県	岡山県	広島県	山口県	徳島県	香川県	愛媛県	高知県	福岡県	佐賀県
令和4年1月	6,536	15,688	41,781	5,947	6,841	12,680	76,383	35,923	5,238	4,258	2,020	2,027	7,929	16,714	6,166	2,829	7,077	6,863	3,846	38,961	3,796
01北海道	113	603	1,200	110	94	391	1,863	801	114	60	16	7	82	189	33	56	887	57	19	442	35
02青森県	9	10	29	3	16	16	256	5	0	3	0	0	4	4	4	4	0	8	1	22	0
03岩手県	2	46	77	25	3	44	6	55	6	6	3	0	4	5	3	2	7	0	1	11	2
04宮城県	29	106	205	32	47	195	47	154	28	13	4	6	27	76	10	7	12	5	1	122	2
05秋田県	9	35	119	5	6	37	155	49	7	8	0	0	11	14	27	6	3	5	3	91	2
06山形県	46	39	169	7	12	13	210	47	12	14	0	0	11	14	11	6	3	10	0	57	1
07福島県	10	26	151	22	10	46	73	58	6	2	0	4	6	19	0	0	7	0	0	15	0
08茨城県	18	118	127	16	11	17	90	70	29	2	0	0	25	71	18	12	3	16	0	73	4
09栃木県	-	-	-	-	-	-	-	-	-	-	-	-	-	-	-	-	-	-	-	-	-
10群馬県	-	-	-	-	-	-	-	-	-	-	-	-	-	-	-	-	-	-	-	-	-
11埼玉県	77	1,463	3,277	61	50	207	448	198	29	17	11	6	36	59	20	7	43	20	7	170	14
12千葉県	587	1,433	2,633	665	706	766	3,444	2,100	556	527	451	484	620	1,302	567	517	557	644	492	801	471
13東京都	1,403	3,690	7,554	1,180	1,185	3,161	11,397	5,703	1,120	393	348	396	1,132	2,125	1,096	608	946	881	822	6,661	757
14神奈川県	95	455	745	82	73	455	743	435	68	27	13	4	79	106	15	18	43	20	19	301	17
15新潟県	44	193	581	147	55	206	662	370	58	17	32	4	37	74	24	10	8	74	21	19	131
16富山県	311	62	1,065	27	42	210	517	297	7	10	2	8	25	17	4	10	6	29	0	83	1
17石川県	105	76	314	36	69	112	329	151	33	10	0	4	36	30	9	13	10	1	2	67	7
18福井県	-	-	-	-	-	-	-	-	-	-	-	-	-	-	-	-	-	-	-	-	-
19山梨県	0	55	0	0	0	11	10	0	0	0	0	0	0	0	0	0	0	0	0	0	0
20長野県	143	284	696	61	60	137	351	172	55	10	10	10	21	25	18	3	17	7	3	105	2
21岐阜県	812	16	196	22	27	0	24	22	0	14	0	0	10	6	0	0	0	0	0	6	0
22静岡県	246	4,713	1,921	171	103	236	626	319	79	35	11	4	48	70	17	15	23	11	4	160	4
23愛知県	1,183	1,438	14,345	913	319	422	2,381	1,017	274	123	8	7	92	357	53	34	85	91	26	614	23
24三重県	44	23	174	689	8	73	46	98	18	31	8	4	84	11	2	11	4	4	0	43	0
25滋賀県	29	27	211	75	1,632	207	409	203	49	1	0	3	41	39	7	6	1	14	2	25	3
26京都府	524	791	3,298	682	896	2,322	34,335	6,556	1,228	765	257	236	973	1,135	344	419	598	565	358	2,848	181
27大阪府	134	185	1,316	294	612	999	6,191	10,842	378	284	125	76	641	708	102	181	279	383	178	317	27
28兵庫県	-	-	-	-	-	-	-	-	-	-	-	-	-	-	-	-	-	-	-	-	-
29奈良県	9	55	140	39	75	268	1,074	470	85	1,578	2	11	45	45	3	9	22	23	15	87	4
30和歌山県	4	15	89	3	17	17	181	184	-	-	256	54	67	72	13	1	10	0	3	15	0
31鳥取県	-	-	-	-	-	-	-	-	-	-	-	-	-	-	-	-	-	-	-	-	-
32島根県	-	-	-	-	-	-	-	-	-	-	-	-	-	-	-	-	-	-	-	-	-
33岡山県	73	118	357	45	81	210	1,146	719	76	34	151	104	1,962	767	121	85	234	226	119	341	28
34広島県	65	120	541	142	116	373	1,785	1,064	264	61	177	392	523	6,376	528	71	200	322	66	858	62
35山口県	13	26	156	6	26	62	351	163	21	4	35	52	119	625	1,411	14	20	59	8	477	18
36徳島県	-	-	-	-	-	-	-	-	-	-	-	-	-	-	-	-	-	-	-	-	-
37香川県	17	17	99	18	43	98	498	322	57	45	21	12	181	233	30	212	1,510	305	144	66	12
38愛媛県	49	41	275	36	86	209	1,227	660	139	61	17	11	230	538	69	123	477	2,527	294	248	24
39高知県	11	13	253	7	11	228	931	301	8	3	2	0	227	235	4	225	837	234	1,053	54	0
40福岡県	221	445	1,567	227	291	636	2,782	1,436	284	64	40	115	385	978	1,313	101	129	231	101	16,847	799
41佐賀県	7	20	122	4	1	15	184	257	9	1	0	2	14	2	25	7	2	14	16	1,053	948
42長崎県	0	0	0	0	0	0	0	2	0	0	0	0	0	0	0	0	0	0	0	25	4
43熊本県	36	81	292	36	55	149	514	240	60	26	11	5	38	138	75	11	29	24	32	1,770	125
44大分県	14	36	226	13	26	71	399	207	27	6	4	0	39	191	150	25	59	84	28	2,218	143
45宮崎県	2	7	9	13	8	16	40	15	0	0	0	0	22	15	10	1	7	6	4	607	15
46鹿児島県	42	44	145	20	9	110	307	157	28	3	2	6	31	29	22	2	5	9	4	1,130	52
47沖縄県	-	-	-	-	-	-	-	-	-	-	-	-	-	-	-	-	-	-	-	-	-
運輸局等(再掲)2)	113	603	1,200	110	94	391	1,863	801	114	60	16	7	82	189	33	56	887	57	19	442	35
北海道運輸局	105	262	750	92	54	603	949	372	59	38	7	10	62	137	55	21	26	35	6	318	7
東北運輸局	2,180	5,927	11,441	2,004	2,025	4,327	16,132	8,506	1,802	966	826	890	1,892	3,663	1,716	1,162	1,592	1,581	1,340	8,006	1,263
関東運輸局	603	615	2,656	271	226	665	1,859	990	153	44	44	26	119	146	55	36	41	58	24	386	19
北陸信越運輸局	2,285	6,240	16,636	1,795	457	704	3,226	3,855	385	197	27	15	234	444	72	15	62	112	106	32	823
中部運輸局	696	1,058	4,965	1,090	3,215	3,796	42,009	18,071	1,740	2,638	384	326	1,700	1,927	456	615	900	985	553	3,277	215
近畿運輸局	155	279	1,143	196	240	662	3,463	2,130	373	619	602	602	2,671	7,840	2,073	171	464	960	196	1,691	108
中国運輸局	77	71	627	61	140	390	2,656	1,283	204	109	23	23	638	1,006	103	560	2,824	3,066	1,491	368	36
四国運輸局	322	633	2,363	328	390	997	4,226	408	100	100	57	128	531	1,362	1,603	146	231	368	185	23,650	2,086
沖縄総合事務局	-	-	-	-	-	-	-	-	-	-	-	-	-	-	-	-	-	-	-	-	-

1) 居住者不在者数
2) 長野県は北陸信越運輸局、福井県は中部運輸局に含まれる。

参考第4表 施設所在地(47区分及び運輸局等)、居住地(47区分及び運輸局等) 別延べ宿泊者数<観光目的の宿泊者が50%未満の施設>
(従業員数100人以上の施設)

(人泊)

施設所在地(47区分及び運輸局等)	運輸局等(10区分)②)										中国運輸局	四国運輸局	九州運輸局	沖縄総合事務局			
	長崎県	熊本県	大分県	宮崎県	鹿児島県	沖縄県	国外	北海道運輸局	東北運輸局	関東運輸局					北陸信越運輸局	中部運輸局	近畿運輸局
令和4年1月	4,324	9,063	6,378	4,314	6,664	6,306	22,461	47,405	44,125	40,067	40,870	72,662	141,323	34,856	20,615	73,900	6,306
01北海道	30	111	55	24	49	140	87	31,591	1,583	17,164	319	2,077	3,323	327	1,019	746	140
02青森県	0	0	9	4	0	8	1	63	2,118	407	33	42	287	12	9	31	8
03岩手県	0	22	4	4	1	17	13	1,244	4,275	1,780	101	166	168	17	10	44	17
04宮城県	9	2	13	1	6	19	11	278	5,167	4,382	215	380	457	123	26	155	19
05秋田県	5	6	3	0	5	7	9	127	4,015	2,482	89	172	260	54	17	112	70
06山形県	0	57	5	5	2	8	18	113	4,056	3,117	199	266	308	36	19	127	8
07福島県	0	0	2	0	2	18	0	29	5,693	2,752	99	210	585	29	7	19	18
08茨城県	6	5	0	2	30	6	54	160	357	6,921	126	324	219	114	31	120	6
09栃木県	-	-	-	-	-	-	-	-	-	-	-	-	-	-	-	-	-
10群馬県	-	-	-	-	-	-	-	-	-	-	-	-	-	-	-	-	-
11埼玉県	17	30	24	31	13	39	49	250	509	17,535	601	650	949	132	77	299	39
12千葉県	518	598	501	503	520	737	17,308	1,841	3,851	56,629	3,086	5,849	8,099	3,427	2,210	3,912	737
13東京都	986	1,664	982	871	1,285	3,220	2,311	7,589	7,063	132,992	5,473	14,487	22,959	5,097	3,257	13,206	3,220
14神奈川県	25	45	19	15	41	86	281	274	525	24,466	408	1,405	1,511	217	100	463	86
15新潟県	22	12	16	7	28	34	177	244	1,423	10,966	12,464	1,152	1,368	171	58	225	34
16富山県	7	5	5	3	2	2	88	71	56	2,783	2,998	1,618	1,083	56	45	106	2
17石川県	3	11	1	7	5	22	0	40	58	2,493	3,286	733	704	79	26	101	22
18福井県	-	-	-	-	-	-	-	-	-	-	-	-	-	-	-	-	-
19山梨県	0	0	0	0	0	0	2	22	0	857	88	110	21	0	0	0	0
20長野県	3	18	4	6	7	61	68	90	133	4,725	5,419	1,209	785	84	30	145	61
21岐阜県	0	0	0	0	0	0	1	3	8	185	36	1,049	95	16	4	6	0
22静岡県	17	31	15	7	11	13	73	117	191	5,962	225	7,076	1,398	150	53	245	13
23愛知県	27	60	29	38	41	155	60	236	214	15,090	1,192	18,042	4,536	517	236	832	155
24三重県	2	2	2	2	2	2	1	13	45	639	36	980	396	109	19	55	1
25滋賀県	4	9	6	2	26	4	0	15	26	646	81	376	2,511	90	23	73	5
26京都府	-	-	-	-	-	-	-	-	-	-	-	-	-	-	-	-	-
27大阪府	262	358	279	196	371	661	1,494	1,555	1,144	32,457	1,642	5,643	46,102	2,945	1,940	4,495	661
28兵庫県	44	137	18	28	56	81	25	214	166	6,884	402	2,000	19,306	1,652	1,021	627	81
29奈良県	-	-	-	-	-	-	-	-	-	-	-	-	-	-	-	-	-
30和歌山県	9	8	4	6	2	12	8	22	31	869	40	245	3,550	106	69	120	12
31鳥取県	0	0	2	0	0	0	0	4	2	714	17	114	415	462	14	17	0
32島根県	-	-	-	-	-	-	-	-	-	-	-	-	-	-	-	-	-
33岡山県	28	52	36	22	33	32	23	60	70	2,791	97	603	2,266	3,105	664	540	32
34広島県	62	112	102	74	51	58	67	110	80	6,065	267	903	3,663	7,996	659	1,321	58
35山口県	30	56	40	9	7	4	4	31	25	2,247	30	203	627	2,242	101	637	4
36徳島県	-	-	-	-	-	-	-	-	-	-	-	-	-	-	-	-	-
37香川県	9	12	5	13	7	31	0	28	16	1,408	21	161	1,063	477	2,171	124	31
38愛媛県	35	41	44	30	66	34	7	112	92	3,120	88	412	2,382	865	3,421	488	34
39高知県	3	18	3	6	3	5	4	26	34	1,358	998	284	1,482	468	2,349	87	5
40福岡県	1,596	1,275	1,206	678	871	571	145	604	448	21,246	522	2,516	5,493	2,831	562	23,272	571
41佐賀県	168	21	45	13	21	8	0	7	12	1,014	19	153	467	50	39	2,323	8
42長崎県	136	4	0	0	34	6	14	0	0	0	2	2	0	0	0	203	6
43熊本県	276	3,361	223	312	465	71	51	71	114	2,897	87	452	1,044	267	96	6,532	71
44大分県	135	458	2,769	304	141	22	1	63	105	1,600	32	310	736	384	196	6,168	22
45宮崎県	11	176	64	932	171	5	0	12	409	562	4	31	79	47	18	1,976	5
46鹿児島県	39	232	43	141	2,311	44	19	76	11	878	28	257	614	90	19	3,948	44
47沖縄県	-	-	-	-	-	-	-	-	-	-	-	-	-	-	-	-	-
運輸局等(再掲)②)	-	-	-	-	-	-	-	-	-	-	-	-	-	-	-	-	-
北海道運輸局	30	111	55	24	49	140	87	31,591	1,583	17,164	319	2,077	3,323	327	1,019	746	140
東北運輸局	14	87	36	10	16	140	52	1,854	25,324	14,920	736	1,236	2,075	271	88	488	140
関東運輸局	1,552	2,342	1,526	1,422	1,889	4,088	20,005	10,136	12,305	239,400	9,782	22,825	33,758	8,987	5,675	18,000	4,088
北陸信越運輸局	35	46	26	23	42	119	333	445	1,670	20,967	24,167	4,712	3,940	390	159	577	119
中部運輸局	46	93	50	45	54	169	136	369	458	21,876	1,489	27,147	6,425	792	312	1,138	169
近畿運輸局	319	512	303	256	433	759	1,527	1,806	1,367	40,826	2,165	8,264	71,469	4,793	3,053	5,315	759
中国運輸局	120	220	180	105	91	94	94	111	177	11,817	411	1,823	6,971	13,805	1,438	2,515	94
四国運輸局	47	71	52	49	76	70	21	166	142	5,886	1,107	857	4,927	1,810	7,941	699	70
九州運輸局	2,361	5,581	4,350	2,380	4,014	727	216	833	1,099	28,211	694	3,721	8,435	3,681	930	44,422	727
沖縄総合事務局	-	-	-	-	-	-	-	-	-	-	-	-	-	-	-	-	-

①居住者数不詳な全社。
②長野県は北陸信越運輸局、福井県は中部運輸局に含まれる。

参考第5表 施設所在地(主な市区町村)、従業員数(3区分)別母集団施設数及び回収施設数

施設所在地 (主な市区町村)	従業員数(3区分)				施設所在地 (主な市区町村)	従業員数(3区分)			
	0~4人(1)		5~9人(1)			0~4人(1)		5~9人(1)	
	母集団 施設数	回収 施設数	母集団 施設数	回収 施設数		母集団 施設数	回収 施設数	母集団 施設数	回収 施設数
北海道札幌市	149	12	40	-	205	20	114	20	48
北海道函館市	90	-	18	-	159	-	13	-	19
北海道小樽市	66	-	11	-	61	-	8	-	34
北海道旭川市	96	-	9	-	49	-	10	-	18
北海道網走市	27	-	8	-	24	-	15	-	33
北海道苫小牧市	16	-	8	-	86	-	16	-	53
北海道札幌市	20	-	15	-	104	-	15	-	37
北海道札幌市	19	-	8	-	27	-	16	-	26
北海道札幌市	31	-	4	-	7	-	2	-	15
北海道札幌市	7	-	-	-	139	-	40	10	18
北海道札幌市	115	10	15	-	32	-	2	-	65
北海道札幌市	142	-	22	-	33	-	13	-	30
北海道札幌市	130	10	1	-	30	-	9	-	45
北海道札幌市	46	10	8	-	255	-	103	13	22
北海道札幌市	22	-	3	-	55	-	20	-	11
北海道札幌市	34	-	3	-	49	-	16	-	74
北海道札幌市	15	-	10	-	41	-	23	-	15
北海道札幌市	23	-	9	-	8	-	8	-	38
北海道札幌市	25	-	7	-	32	-	6	-	20
北海道札幌市	11	-	3	-	205	10	50	-	11
北海道札幌市	30	-	6	-	51	-	19	-	16
北海道札幌市	67	11	6	-	121	14	15	-	12
北海道札幌市	26	-	20	-	192	-	26	-	18
北海道札幌市	59	15	13	-	227	10	26	-	25
北海道札幌市	41	-	5	-	63	-	12	-	21
北海道札幌市	5	-	2	-	241	-	32	12	38
北海道札幌市	41	-	11	-	68	-	8	-	28
北海道札幌市	22	-	5	-	15	-	7	-	17
北海道札幌市	11	-	9	-	20	-	6	-	18
北海道札幌市	60	-	9	-	53	-	14	-	25
北海道札幌市	55	-	20	-	6	-	2	-	35
北海道札幌市	37	-	15	-	121	-	18	-	20
北海道札幌市	77	-	29	-	6	-	2	-	13
北海道札幌市	-	-	6	-	25	-	8	-	18
北海道札幌市	42	-	29	-	71	-	15	-	25
北海道札幌市	34	-	53	-	255	15	14	-	18
北海道札幌市	34	-	34	-	23	-	10	-	11
北海道札幌市	95	-	49	-	208	-	22	-	21
北海道札幌市	94	-	15	-	345	14	46	10	35
北海道札幌市	45	-	10	-	186	13	37	-	31
北海道札幌市	72	-	13	-	188	16	26	-	27
北海道札幌市	7	-	7	-	137	-	32	-	42
北海道札幌市	9	-	6	-	37	-	3	-	40
北海道札幌市	33	-	23	-	76	12	10	-	19
北海道札幌市	12	-	12	-	178	10	13	-	13
北海道札幌市	201	12	60	90	15	2	2	17	14
北海道札幌市	66	-	19	42	163	22	10	15	11
北海道札幌市	310	19	43	56	145	20	23	16	10
北海道札幌市	17	-	10	22	18	8	8	-	30
北海道札幌市	16	-	8	27	547	34	59	16	12
北海道札幌市	29	-	6	11	130	-	53	-	10
北海道札幌市	12	-	6	38	27	-	11	-	32
北海道札幌市	102	15	11	17	262	22	68	14	21
北海道札幌市	87	-	27	27	179	12	11	19	36
北海道札幌市	86	-	20	34	34	-	12	33	15
北海道札幌市	8	-	8	28	81	-	36	45	23
北海道札幌市	4	-	1	15	57	-	16	61	31
北海道札幌市	17	-	15	47	72	-	22	-	44
北海道札幌市	118	-	19	23	123	10	49	-	16
北海道札幌市	7	-	2	15	385	27	109	-	25
北海道札幌市	15	-	9	25	16	-	3	-	56
北海道札幌市	4	-	2	14	21	-	9	-	10
北海道札幌市	19	-	10	20	168	11	19	-	16
北海道札幌市	78	-	8	29	58	21	21	25	27
北海道札幌市	8	-	2	34	25	-	12	45	15
北海道札幌市	159	13	35	22	29	-	11	34	18
北海道札幌市	12	-	28	87	84	-	40	-	15
北海道札幌市	15	-	22	156	3	-	3	175	115
北海道札幌市	76	-	35	127	33	-	3	3	10
北海道札幌市	141	-	52	91	5	-	5	-	26
北海道札幌市	5	-	2	17	87	-	37	-	14
東京都台東区	-	-	-	-	205	20	114	20	48
東京都台東区	-	-	-	-	159	-	13	-	19
東京都台東区	-	-	-	-	61	-	8	-	34
東京都台東区	-	-	-	-	49	-	10	-	18
東京都台東区	-	-	-	-	24	-	15	-	33
東京都台東区	-	-	-	-	86	-	16	-	53
東京都台東区	-	-	-	-	104	-	15	-	37
東京都台東区	-	-	-	-	27	-	16	-	24
東京都台東区	-	-	-	-	7	-	2	-	26
東京都台東区	-	-	-	-	139	-	40	10	15
東京都台東区	-	-	-	-	32	-	2	-	18
東京都台東区	-	-	-	-	33	-	13	-	65
東京都台東区	-	-	-	-	30	-	9	-	30
東京都台東区	-	-	-	-	255	-	103	13	45
東京都台東区	-	-	-	-	55	-	20	-	22
東京都台東区	-	-	-	-	49	-	16	-	11
東京都台東区	-	-	-	-	41	-	23	-	19
東京都台東区	-	-	-	-	8	-	8	-	38
東京都台東区	-	-	-	-	32	-	6	-	53
東京都台東区	-	-	-	-	205	10	50	-	30
東京都台東区	-	-	-	-	51	-	19	-	20
東京都台東区	-	-	-	-	121	14	15	-	16
東京都台東区	-	-	-	-	192	-	26	-	11
東京都台東区	-	-	-	-	227	10	26	-	22
東京都台東区	-	-	-	-	63	-	12	-	38
東京都台東区	-	-	-	-	241	-	32	12	19
東京都台東区	-	-	-	-	68	-	8	-	37
東京都台東区	-	-	-	-	15	-	7	-	28
東京都台東区	-	-	-	-	20	-	6	-	17
東京都台東区	-	-	-	-	53	-	14	-	25
東京都台東区	-	-	-	-	6	-	2	-	18
東京都台東区	-	-	-	-	25	-	8	-	35
東京都台東区	-	-	-	-	71	-	15	-	20
東京都台東区	-	-	-	-	255	15	14	-	17
東京都台東区	-	-	-	-	23	-	10	-	18
東京都台東区	-	-	-	-	208	-	22	-	11
東京都台東区	-	-	-	-	345	14	46	10	21
東京都台東区	-	-	-	-	186	13	37	-	39
東京都台東区	-	-	-	-	188	16	26	-	25
東京都台東区	-	-	-	-	137	-	32	-	35
東京都台東区	-	-	-	-	37	-	3	-	42
東京都台東区	-	-	-	-	76	12	10	-	40
東京都台東区	-	-	-	-	178	10	13	-	19
東京都台東区	-	-	-	-	15	2	2	17	13
東京都台東区	-	-	-	-	163	22	10	15	14
東京都台東区	-	-	-	-	145	20	23	16	11
東京都台東区	-	-	-	-	18	8	8	-	16
東京都台東区	-	-	-	-	547	34	59	16	10
東京都台東区	-	-	-	-	130	-	53	-	30
東京都台東区	-	-	-	-	27	-	11	-	12
東京都台東区	-	-	-	-	262	22	68	14	19
東京都台東区	-	-	-	-	179	12	11	19	36
東京都台東区	-	-	-	-	34	-	12	33	15
東京都台東区	-	-	-	-	81	-	36	45	23
東京都台東区	-	-	-	-	57	-	16	61	31
東京都台東区	-	-	-	-	72	-	22	-	44
東京都台東区	-	-	-	-	123	10	49	-	16
東京都台東区	-	-	-	-	385	27	109	-	25
東京都台東区	-	-	-	-	16	-	3	-	56
東京都台東区	-	-	-	-	21	-	9	-	10
東京都台東区	-	-	-	-	168	11	19	-	16
東京都台東区	-	-	-	-	58	21	21	25	27
東京都台東区	-	-	-	-	25	-	12	45	15
東京都台東区	-	-	-	-	29	-	11	34	18
東京都台東区	-	-	-	-	84	-	40	-	15
東京都台東区	-	-	-	-	3	-	3	175	115
東京都台東区	-	-	-	-	33	-	3	3	10
東京都台東区	-	-	-	-	5	-	5	-	26
東京都台東区	-	-	-	-	87	-	37	-	14

参考第5表 施設所在地(主な市区町村)、従業員数(3区分)別母集団施設数及び回収施設数

施設所在地 (主な市区町村)	従業員数(3区分)						(施設)
	0~4人(1)		5~9人(1)		10人以上		
	母集団 施設数	回収 施設数	母集団 施設数	回収 施設数	母集団 施設数	回収 施設数	
三重県津市	43	-	11	-	25	18	34
三重県伊勢市	41	-	12	-	26	18	53
三重県鈴鹿市	9	-	8	-	14	11	15
三重県鳥羽市	111	-	29	-	56	29	13
三重県志摩市	150	-	33	-	37	27	27
三重県三重郡菟野町	33	-	2	-	12	11	11
滋賀県大津市	79	-	29	-	36	28	64
滋賀県彦根市	9	-	6	-	17	11	12
滋賀県長浜市	29	-	10	-	20	12	16
京都府京都市	2,551	83	297	55	564	263	12
京都府宇治市	64	-	34	-	22	11	7
京都府京都市	111	-	51	-	47	17	26
京都府丹波市	665	18	138	33	408	236	-
大阪府堺市	16	-	3	-	18	11	-
大阪府泉佐野市	45	-	3	-	17	12	-
兵庫県神戸市	95	-	23	-	127	87	-
兵庫県姫路市	40	-	23	-	26	15	-
兵庫県洲本市	68	-	8	-	17	11	-
兵庫県豊岡市	189	19	40	-	61	36	-
兵庫県美方郡香美町	114	12	30	-	15	8	-
奈良県奈良市	98	-	18	-	57	48	-
和歌山県和歌山市	39	-	10	-	30	27	-
和歌山県田辺市	95	-	14	-	20	13	-
和歌山県西牟婁郡白浜町	134	-	23	-	33	24	-
鳥取県鳥取市	107	11	15	-	24	13	-
鳥取県米子市	24	-	9	-	35	25	-
鳥取県東伯耆三朝町	14	-	-	-	14	10	-
鳥取県松江市	63	-	16	-	44	32	-
島根県浜田市	35	-	17	-	17	14	-
島根県出雲市	51	-	15	-	25	20	-
岡山県岡山市	74	-	16	-	56	33	-
岡山県倉敷市	47	-	12	-	46	30	-
岡山県笠岡市	118	12	60	-	110	69	-
広島県呉市	53	-	10	-	23	13	-
広島県尾道市	80	-	12	-	27	13	-
広島県福山市	46	-	12	-	32	20	-
広島県東広島市	14	-	2	-	12	10	-
広島県廿日市市	42	-	10	-	25	23	-
山口県下関市	25	-	7	-	33	26	-
山口県山口市	14	-	7	-	30	21	-
山口県長門市	35	-	7	-	13	10	-
徳島県徳島市	53	-	17	-	25	16	-
香川県高松市	108	-	42	-	52	31	-
香川県三豊市	46	10	6	-	2	-	-
愛媛県松山市	75	-	24	-	76	58	-
愛媛県今治市	85	-	20	-	18	13	-
香川県善通寺市	36	-	15	-	48	37	-
福岡県北九州市	36	-	21	-	51	35	-
福岡県福岡市	253	12	97	15	211	124	-
福岡県北九州市	47	-	18	-	26	23	-
佐賀県佐賀市	47	-	14	-	23	17	-
佐賀県唐津市	10	-	5	-	25	17	-
長崎県長崎市	96	10	25	-	59	48	-
長崎県佐世保市	94	-	7	-	36	21	-
長崎県諫早市	18	-	3	-	17	15	-
長崎県五島市	219	24	10	-	6	-	-
長崎県西海市	66	11	5	-	5	-	-
長崎県雲仙市	14	-	14	-	21	14	-
長崎県南島原市	164	15	5	-	5	-	-
熊本県熊本市	90	-	19	-	67	49	-
熊本県上天草市	24	-	9	-	15	12	-
熊本県阿蘇市	46	-	12	-	20	16	-
熊本県天草市	158	14	15	-	17	11	-
熊本県阿蘇郡小国町	29	-	13	-	31	16	-
熊本県阿蘇郡阿蘇村	51	-	5	-	18	11	-
大分県大分市	29	-	16	-	33	27	-
大分県別府市	168	-	37	-	73	44	-
大分県日田市	45	-	9	-	18	14	-
大分県由布市	214	14	57	-	45	25	-

1) 従業員数10人未満の施設については、標本調査を実施している。
 ※本表は市区町村別、従業員数別に10施設以上の回収があったものについて表章している。
 ※本表は、実数を表章しており、未回収分を推定した数値ではない。

参考第6表 施設所在地(主な市区町村)、従業員数(3区分) 別延べ宿泊者数 (八泊)

施設所在地 (主な市区町村)	従業員数(3区分)				延べ 宿泊者数	10人以上
	0~4人	5~9人	10人以上	10人以上		
北海道札幌市	467,206	1,280	-	465,926	-	19,883
北海道函館市	58,599	-	-	58,599	-	35,005
北海道小樽市	28,687	-	-	28,687	-	418,790
北海道旭川市	67,780	-	-	67,780	-	24,900
北海道釧路市	61,171	-	-	61,171	-	167,212
北海道帯広市	49,557	-	-	49,557	-	227,116
北海道北見市	32,350	-	-	32,350	-	267,157
北海道網走市	15,100	-	-	15,100	-	178,420
北海道千歳市	29,430	-	-	29,430	-	50,404
北海道登別市	43,578	-	-	43,578	-	92,288
北海道後志総合振興局二七〇町	318	-	-	318	14,286	27,154
北海道空知総合振興局倶知安町	19,231	-	-	19,231	-	109,150
北海道空知総合振興局長沼町	6	6	-	6	-	77,384
北海道日高振興局浦河町	341	-	-	341	-	75,820
青森県青森市	59,300	-	-	59,300	-	88,433
青森県弘前市	22,117	-	-	22,117	-	80,485
青森県八戸市	30,373	-	-	30,373	-	22,228
岩手県盛岡市	83,245	-	-	83,245	-	19,595
岩手県花巻市	39,520	-	-	39,520	-	244,586
岩手県北上市	24,243	-	-	24,243	-	67,690
岩手県一関市	12,231	-	-	12,231	-	16,487
岩手県八幡平市	31,480	-	-	31,480	-	36,711
宮城県仙台市	229,892	-	-	229,892	4,217	110,596
宮城県石巻市	21,282	-	-	21,282	-	11,737
宮城県大崎市	26,605	-	-	26,605	-	92,752
宮城県宮城郡松島町	23,164	-	-	23,164	-	22,933
秋田県秋田市	43,896	-	-	43,896	-	20,514
秋田県横手市	10,853	-	-	10,853	-	10,307
秋田県仙北市	13,470	-	-	13,470	438	438
山形県山形市	72,478	-	-	72,478	-	24,417
山形県米沢市	11,159	-	-	11,159	-	5,193
山形県鶴岡市	25,169	-	-	25,169	-	5,252
山形県天童市	13,022	-	-	13,022	-	35,870
福島県福島市	50,434	-	-	50,434	1,380	78,617
福島県会津若松市	44,767	-	-	44,767	-	59,022
福島県郡山市	40,133	-	-	40,133	-	130,112
福島県いわき市	60,065	-	-	60,065	-	27,596
福島県南相馬市	12,709	-	-	12,709	-	15,710
福島県郡山郡猪苗代町	22,466	-	-	22,466	-	56,644
茨城県水戸市	38,189	-	-	38,189	-	37,983
茨城県つくば市	26,124	-	-	26,124	-	18,044
茨城県神栖市	31,236	-	-	31,236	-	33,083
栃木県宇都宮市	82,471	-	-	82,471	-	15,059
栃木県日光市	95,080	1,296	-	93,784	547	11,200
栃木県那須塩原市	27,966	-	-	27,966	-	27,703
栃木県那須郡那須町	48,294	718	-	47,576	-	15,688
群馬県前橋市	25,978	-	-	25,978	1,745	33,758
群馬県高崎市	38,465	-	-	38,465	-	49,872
群馬県沼田市	9,546	-	-	9,546	-	50,940
群馬県渋川市	29,764	-	-	29,764	-	23,319
群馬県吾妻郡嬬恋村	347	347	-	347	-	17,088
群馬県吾妻郡草津町	43,776	-	-	43,776	-	14,335
群馬県利根郡みなかみ町	32,971	-	-	32,971	-	16,272
埼玉県さいたま市	43,081	-	-	43,081	-	15,403
埼玉県熊谷市	8,477	-	-	8,477	-	418
千葉県千葉市	117,865	-	-	117,865	-	53,769
千葉県船橋市	12,930	-	-	12,930	-	8,639
千葉県木更津市	36,270	-	-	36,270	964	17,239
千葉県成田市	78,658	-	-	78,658	-	39,630
千葉県柏市	29,887	-	-	29,887	-	35,615
					3,133	44,280

(八泊)

参考第6表 施設所在地(主な市区町村)、従業者数(3区分) 別延べ宿泊者数 (八泊)

施設所在地 (主な市区町村)	従業者数(3区分)			
	延べ 宿泊者数	0～4人(1)	5～9人(1)	10人以上
岐阜県郡上市	17,957	436	-	17,521
岐阜県下呂市	30,147	-	-	30,147
静岡県静岡市	84,797	-	-	84,797
静岡県浜松市	91,509	-	-	91,509
静岡県沼津市	23,581	-	-	23,581
静岡県熱海市	107,921	398	-	107,523
静岡県伊東市	86,828	979	-	85,849
静岡県田原市	12,294	-	-	12,294
静岡県御殿場市	33,759	-	-	33,759
静岡県下田市	202	-	-	-
静岡県伊豆市	27,508	-	-	27,508
静岡県伊豆の国市	16,766	-	-	16,766
静岡県賀茂郡東伊豆町	26,982	-	-	26,982
愛知県名古屋市中区	349,003	-	-	349,003
愛知県豊橋市	28,059	-	-	28,059
愛知県豊田市	34,117	-	-	34,117
愛知県蒲郡市	20,881	-	-	20,881
愛知県知多郡南知多町	8,712	-	-	8,712
三重県津市	20,711	-	-	20,711
三重県伊勢市	39,922	-	-	39,922
三重県鈴鹿市	21,032	-	-	21,032
三重県鳥羽市	36,875	-	-	36,875
三重県志摩市	39,622	-	-	39,622
三重県三重郡菟野町	8,192	-	-	8,192
滋賀県大津市	43,782	-	-	43,782
滋賀県彦根市	14,227	-	-	14,227
滋賀県長浜市	12,304	-	-	12,304
京都府京都市	443,029	1,146	13,583	428,300
京都府宮津市	7,519	-	-	7,519
京都府京丹後市	11,629	-	-	11,629
大阪府大阪市	809,586	1,103	19,288	789,195
大阪府堺市	23,961	-	-	23,961
大阪府泉佐野市	23,495	-	-	23,495
兵庫県神戸市	251,098	-	-	251,098
兵庫県姫路市	44,576	-	-	44,576
兵庫県洲本市	24,322	-	-	24,322
兵庫県豊岡市	32,945	-	-	32,945
兵庫県美方郡香美町	758	-	-	758
奈良県奈良市	58,540	-	-	58,540
和歌山県和歌山市	58,513	-	-	58,513
和歌山県田辺市	9,819	-	-	9,819
和歌山県西牟婁郡白浜町	51,792	-	-	51,792
鳥取県鳥取市	11,974	204	-	11,770
鳥取県米子市	32,015	-	-	32,015
鳥取県東伯郡三朝町	11,746	-	-	11,746
鳥取県松江市	47,281	-	-	47,281
鳥根県浜田市	16,351	-	-	16,351
岡山県岡山市	31,504	-	-	31,504
岡山県倉敷市	81,552	-	-	81,552
広島県広島市	50,130	-	-	50,130
広島県広島市	139,869	683	-	139,186
広島県呉市	10,004	-	-	10,004
広島県尾道市	11,765	-	-	11,765
広島県福山市	37,292	-	-	37,292
広島県東広島市	21,820	-	-	21,820
山口県下関市	13,965	-	-	13,965
山口県山口市	26,445	-	-	26,445
山口県長門市	30,404	-	-	30,404
徳島県徳島市	8,726	-	-	8,726
徳島県徳島市	32,536	-	-	32,536

施設所在地 (主な市区町村)	従業者数(3区分)			
	延べ 宿泊者数	0～4人(1)	5～9人(1)	10人以上
香川県高松市	56,084	-	-	56,084
香川県三豊市	274	274	-	-
愛媛県松山市	85,432	-	-	85,432
愛媛県今治市	11,590	-	-	11,590
高知県高知市	73,915	-	-	73,915
福岡県北九州市	86,466	-	-	86,466
福岡県福岡市	334,612	1,093	10,551	322,968
佐賀県佐賀市	26,174	-	-	26,174
佐賀県唐津市	15,194	-	-	15,194
佐賀県嬉野市	24,324	-	-	24,324
長崎県長崎市	88,857	135	-	88,722
長崎県佐世保市	47,676	-	-	47,676
長崎県諫早市	21,239	-	-	21,239
長崎県五島市	108	108	-	-
長崎県西海市	16	16	-	-
長崎県雲仙市	11,249	-	-	11,249
長崎県南島原市	0	-	-	-
熊本県熊本市	105,314	-	-	105,314
熊本県上天草市	7,739	-	-	7,739
熊本県阿蘇市	13,622	-	-	13,622
熊本県天草市	8,405	394	-	8,401
熊本県阿蘇郡南阿蘇町	9,697	-	-	9,697
熊本県阿蘇郡阿蘇村	10,836	-	-	10,836
大分県大分市	68,030	-	-	68,030
大分県別府市	87,499	-	-	87,499
大分県日田市	12,837	-	-	12,837
大分県由布市	15,246	513	-	14,733
宮崎県宮崎市	97,772	-	-	97,772
鹿児島県鹿児島市	123,376	-	-	123,376
鹿児島県指宿市	23,640	-	-	23,640
鹿児島県薩摩川内市	13,401	-	-	13,401
鹿児島県霧島市	46,599	-	-	46,599
鹿児島県奄美市	10,427	-	-	10,427
沖縄県那覇市	105,828	-	-	105,828
沖縄県石垣市	23,493	821	-	22,672
沖縄県名護市	16,416	150	-	16,266
沖縄県うるま市	41	41	-	-
沖縄県宮古島市	27,277	507	-	26,770
沖縄県国頭郡今帰仁村	169	169	-	-
沖縄県国頭郡本部町	363	363	-	-
沖縄県国頭郡恩納村	45,469	45,469	-	45,469
沖縄県中頭郡北谷町	14,824	-	-	14,824

1) 従業者数10人未満の施設については、標本調査を実施している。
 ※本表は市区町村別、従業者区分別において10施設以上の回収があったものについて表章している。
 ※本表は、実数を表章しており、未回収分を推定した数値ではない。

参考第7表 施設所在地(主な市区町村)、従業員数(3区分)別実宿泊者数 (人)

施設所在地 (主な市区町村)	従業員数(3区分)			
	実宿泊者数	0~4人 1)	5~9人 1)	10人以上
北海道札幌市	341,118	873	-	340,245
北海道函館市	42,223	-	-	42,223
北海道小樽市	23,160	-	-	23,160
北海道旭川市	49,488	-	-	49,488
北海道釧路市	46,877	-	-	46,877
北海道帯広市	38,606	-	-	38,606
北海道北見市	25,315	-	-	25,315
北海道網走市	11,295	-	-	11,295
北海道千歳市	23,765	-	-	23,765
北海道登別市	36,588	-	-	36,588
北海道後志総合振興局二七〇町	112	112	-	12,257
北海道空知総合振興局倶知安町	6	6	-	-
北海道日高振興局浦河町	44	44	-	-
青森県青森市	46,307	-	-	46,307
青森県弘前市	18,530	-	-	18,530
青森県八戸市	20,882	-	-	20,882
岩手県盛岡市	69,796	-	-	69,796
岩手県花巻市	34,081	-	-	34,081
岩手県北上市	21,055	-	-	21,055
岩手県一関市	9,694	-	-	9,694
岩手県八幡平市	26,849	-	-	26,849
宮城県仙台市	166,997	-	-	166,997
宮城県石巻市	13,725	-	-	13,725
宮城県大崎市	22,542	-	-	22,542
宮城県宮城郡松島町	22,243	-	-	22,243
秋田県秋田市	33,917	-	-	33,917
秋田県横手市	8,934	-	-	8,934
秋田県仙北市	9,286	-	-	9,286
山形県山形市	52,282	-	-	52,282
山形県米沢市	6,001	-	-	6,001
山形県鶴岡市	22,845	-	-	22,845
山形県天童市	8,376	-	-	8,376
福島県福島市	41,535	-	-	41,535
福島県会津若松市	38,911	-	-	38,911
福島県郡山市	33,213	-	-	33,213
福島県いわき市	50,197	-	-	50,197
福島県南相馬市	8,806	-	-	8,806
福島県郡山郡猪苗代町	19,437	-	-	19,437
茨城県水戸市	28,739	-	-	28,739
茨城県つくば市	20,041	-	-	20,041
茨城県神栖市	21,836	-	-	21,836
栃木県宇都宮市	67,005	-	-	67,005
栃木県日光市	83,230	845	-	82,385
栃木県那須塩原市	23,101	-	-	23,101
栃木県那須郡那須町	41,546	651	-	40,895
群馬県前橋市	20,509	-	-	20,509
群馬県高崎市	31,375	-	-	31,375
群馬県沼田市	7,541	-	-	7,541
群馬県渋川市	28,040	-	-	28,040
群馬県吾妻郡嬬恋村	309	309	-	-
群馬県吾妻郡草津町	37,973	-	-	37,973
群馬県利根郡みなかみ町	28,748	-	-	28,748
埼玉県さいたま市	35,376	-	-	35,376
埼玉県熊谷市	5,700	-	-	5,700
千葉県千葉市	87,953	-	-	87,953
千葉県船橋市	11,275	-	-	11,275
千葉県木更津市	30,136	-	-	30,136
千葉県成田市	56,185	-	-	56,185
千葉県柏市	22,204	-	-	22,204
千葉県市原市	13,653	-	-	13,653
千葉県鴨川市	30,607	-	-	30,607
千葉県浦安市	347,602	-	-	347,602
千葉県南房総市	23,280	225	-	23,055
東京都千代田区	120,628	-	-	120,628
東京都中央区	162,512	-	-	162,512
東京都港区	193,923	-	-	193,923
東京都新宿区	122,478	-	-	122,478
東京都文京区	36,353	-	-	36,353
東京都台東区	74,002	390	8,558	65,054
東京都墨田区	20,724	-	-	20,724
東京都江東区	81,375	-	-	81,375
東京都品川区	56,744	-	-	56,744
東京都大田区	57,195	-	-	57,195
東京都渋谷区	62,058	-	-	62,058
東京都豊島区	57,852	-	-	57,852
東京都北区	15,465	-	-	15,465
東京都八王子市	17,500	-	-	17,500
神奈川県横浜市中区	191,909	-	8,946	182,963
神奈川県川崎市	51,202	-	-	51,202
神奈川県相模原市	9,766	-	-	9,766
神奈川県藤沢市	29,516	-	-	29,516
神奈川県足柄下郡箱根町	102,791	-	4,022	98,769
神奈川県足柄下郡湯河原町	10,102	-	-	10,102
新潟県新潟市	76,333	-	-	76,333
新潟県長岡市	16,974	-	-	16,974
新潟県新潟市	17,535	-	-	17,535
新潟県村上市	9,500	-	-	9,500
新潟県上越市	263	263	-	-
新潟県妙高市	18,109	-	-	18,109
新潟県佐渡市	4,036	38	-	3,998
新潟県津和野市	32,258	-	-	32,258
新潟県南魚沼市	57,124	882	-	56,242
新潟県南蒲原郡湯沢町	46,855	-	-	46,855
富山県富山市	105,182	-	2,468	102,714
石川県金沢市	25,588	-	-	25,588
石川県小松市	12,741	-	-	12,741
石川県加賀市	52,524	-	-	52,524
福井県福井市	31,189	-	-	31,189
福井県あわら市	17,597	-	-	17,597
山梨県甲府市	28,090	-	-	28,090
山梨県富士吉田市	13,862	-	-	13,862
山梨県北杜市	10,225	314	-	9,911
山梨県笛吹市	25,087	-	-	25,087
山梨県南都留郡山中湖村	12,948	221	-	12,727
山梨県南都留郡富士河口湖町	34,863	2,263	1,579	31,021
長野県長野市	41,222	279	-	40,943
長野県本田市	42,423	1,398	-	41,025
長野県上田市	18,455	-	-	18,455
長野県諏訪市	16,016	-	-	16,016
長野県大町市	11,353	65	-	11,288
長野県茅野市	10,090	353	-	9,737
長野県佐久市	12,333	-	-	12,333
長野県安曇野市	6,645	239	-	6,406
長野県北佐久郡軽井沢町	37,893	181	-	37,712
長野県北阿蘇郡阿蘇村	8,296	-	-	8,296
長野県北安曇郡白馬村	13,059	1,356	692	11,011
長野県下高井郡山ノ内町	23,174	-	-	23,174
岐阜県岐阜市	30,336	-	-	30,336
岐阜県高山市	41,647	2,810	2,010	36,827

参考第7表 施設所在地(主な市区町村)、従業者数(3区分)別実宿泊者数 (人)

施設所在地 (主な市区町村)	従業者数(3区分)			
	実宿泊者数	0～4人	5～9人	10人以上
岐阜県郡上市	15,773	133	-	15,640
岐阜県下呂市	26,489	-	-	26,489
静岡県静岡市	61,339	-	-	61,339
静岡県浜松市	72,636	-	-	72,636
静岡県沼津市	17,389	-	-	17,389
静岡県熱海市	92,052	372	-	91,680
静岡県伊東市	75,641	871	-	74,770
静岡県島田市	7,978	-	-	7,978
静岡県御殿場市	28,749	-	-	28,749
静岡県下田市	190	-	-	-
静岡県伊豆市	23,568	-	-	23,568
静岡県伊豆の国市	15,276	-	-	15,276
静岡県賀茂郡東伊豆町	24,699	-	-	24,699
愛知県名古屋市中区	254,826	-	-	254,826
愛知県豊橋市	20,260	-	-	20,260
愛知県豊田市	28,757	-	-	28,757
愛知県蒲郡市	19,146	-	-	19,146
愛知県知多郡南知多町	8,367	-	-	8,367
三重県津市	17,489	-	-	17,489
三重県伊勢市	31,580	-	-	31,580
三重県鈴鹿市	15,380	-	-	15,380
三重県鳥羽市	34,178	-	-	34,178
三重県志摩市	34,719	-	-	34,719
三重県三重郡菟野町	7,769	-	-	7,769
滋賀県大津市	37,389	-	-	37,389
滋賀県彦根市	10,555	-	-	10,555
滋賀県長浜市	11,070	-	-	11,070
京都府京都市	320,902	821	10,374	309,707
京都府京都市中京区	6,604	-	-	6,604
京都府京都市東山区	10,183	-	-	10,183
京都府京都市南区	601,396	887	13,531	586,978
大阪府大阪市	12,453	-	-	12,453
大阪府堺市	16,096	-	-	16,096
兵庫県神戸市	202,093	-	-	202,093
兵庫県姫路市	34,786	-	-	34,786
兵庫県洲本市	22,596	-	-	22,596
兵庫県豊岡市	31,374	997	-	30,377
兵庫県美方郡香美町	659	-	-	-
奈良県奈良市	44,208	-	-	44,208
和歌山県和歌山市	47,663	-	-	47,663
和歌山県田辺市	7,194	-	-	7,194
和歌山県西牟婁郡白浜町	45,149	-	-	45,149
鳥取県鳥取市	9,068	37	-	9,031
鳥取県米子市	26,053	-	-	26,053
鳥取県東伯郡三朝町	10,417	-	-	10,417
鳥取県松江市	39,806	-	-	39,806
鳥取県浜田市	14,179	-	-	14,179
鳥取県出雲市	27,586	-	-	27,586
岡山県岡山市	59,023	-	-	59,023
岡山県倉敷市	39,108	-	-	39,108
広島県広島市	107,327	454	-	106,873
広島県呉市	7,385	-	-	7,385
広島県尾道市	9,049	-	-	9,049
広島県福山市	30,017	-	-	30,017
広島県東広島市	13,904	-	-	13,904
山口県下関市	12,666	-	-	12,666
山口県山口市	18,944	-	-	18,944
山口県長門市	23,848	-	-	23,848
徳島県徳島市	7,802	-	-	7,802
徳島県美波町	24,030	-	-	24,030

施設所在地 (主な市区町村)	従業者数(3区分)			
	実宿泊者数	0～4人	5～9人	10人以上
香川県高松市	43,840	-	-	43,840
香川県三豊市	264	264	-	-
愛媛県松山市	69,840	-	-	69,840
愛媛県今治市	8,252	-	-	8,252
高知県高知市	55,522	-	-	55,522
福岡県北九州市	66,540	-	-	66,540
福岡県福岡市	263,325	663	8,534	254,128
佐賀県佐賀市	18,862	-	-	18,862
佐賀県唐津市	13,339	-	-	13,339
佐賀県嬉野市	23,285	-	-	23,285
長崎県長崎市	70,583	98	-	70,485
長崎県佐世保市	38,869	-	-	38,869
長崎県諫早市	13,767	-	-	13,767
長崎県五島市	67	67	-	-
長崎県西海市	15	15	-	-
長崎県雲仙市	10,641	-	-	10,641
長崎県南島原市	0	-	-	-
熊本県熊本市	85,584	-	-	85,584
熊本県上天草市	7,581	-	-	7,581
熊本県阿蘇市	12,647	-	-	12,647
熊本県天草市	6,693	212	-	6,481
熊本県阿蘇郡南小国町	9,160	-	-	9,160
熊本県阿蘇郡阿蘇村	10,004	-	-	10,004
大分県大分市	54,991	-	-	54,991
大分県別府市	78,653	-	-	78,653
大分県日田市	10,718	-	-	10,718
大分県由布市	14,204	372	-	13,832
宮崎県宮崎市	77,416	-	-	77,416
鹿児島県鹿児島市	93,519	-	-	93,519
鹿児島県指宿市	20,524	-	-	20,524
鹿児島県薩摩川内市	10,108	-	-	10,108
鹿児島県霧島市	39,631	-	-	39,631
鹿児島県奄美市	7,861	-	-	7,861
沖縄県那覇市	69,836	-	-	69,836
沖縄県石垣市	16,354	260	-	16,094
沖縄県名護市	10,488	70	-	10,418
沖縄県うるま市	25	25	-	-
沖縄県宮古島市	15,745	182	-	15,563
沖縄県国頭郡今帰仁村	72	72	-	-
沖縄県国頭郡本部町	289	-	-	-
沖縄県国頭郡恩納村	23,191	289	-	23,191
沖縄県中頭郡北谷町	7,079	-	-	7,079

1) 従業者数10人未満の施設については、標準調査を実施している。
 ※本表は市区町村別、従業者区分別において10施設以上の回収があったものについて表章している。
 ※本表は、実数を表章しており、未回収分を推定した数値ではない。

参考第8表 施設所在地(主な市区町村)、従業者数(3区分) 別外国人延べ宿泊者数
(人泊)

者

(人泊)

施設所在地 (主な市区町村)	従業者数(3区分)			
	外国人延べ 宿泊者数	0~4人(1)	5~9人(1)	10人以上
北海道札幌市	1,569	10	-	1,559
北海道函館市	184	-	-	184
北海道小樽市	87	-	-	87
北海道旭川市	73	-	-	73
北海道釧路市	61	-	-	61
北海道帯広市	13	-	-	13
北海道北見市	1	-	-	1
北海道網走市	30	-	-	30
北海道千歳市	102	-	-	102
北海道登別市	67	-	-	67
北海道後志総合振興局二七〇町	0	0	-	-
北海道後志総合振興局倶知安町	147	-	-	147
北海道空知総合振興局長沼町	0	0	-	-
北海道日高振興局浦河町	0	0	-	-
青森県青森市	131	-	-	131
青森県弘前市	20	-	-	20
青森県八戸市	183	-	-	183
岩手県盛岡市	161	-	-	161
岩手県花巻市	0	-	-	0
岩手県北上市	129	-	-	129
岩手県一関市	0	-	-	0
岩手県八幡平市	0	-	-	0
宮城県仙台市	825	-	-	825
宮城県石巻市	7	-	-	7
宮城県大崎市	0	-	-	0
宮城県宮城郡松島町	2	-	-	2
秋田県秋田市	22	-	-	22
秋田県横手市	0	-	-	0
秋田県仙北市	21	-	-	21
山形県山形市	278	-	-	278
山形県米沢市	69	-	-	69
山形県鶴岡市	52	-	-	52
山形県天童市	8	-	-	8
福島県福島市	75	-	-	75
福島県会津若松市	170	-	-	170
福島県郡山市	39	-	-	39
福島県いわき市	3	-	-	3
福島県南相馬市	31	-	-	31
福島県郡山市猪苗代町	10	-	-	10
茨城県水戸市	234	-	-	234
茨城県つくば市	124	-	-	124
茨城県神栖市	94	-	-	94
栃木県宇都宮市	434	-	-	434
栃木県日光市	92	14	-	78
栃木県那須塩原市	45	-	-	45
栃木県那須郡那須町	18	7	-	11
群馬県前橋市	168	-	-	168
群馬県高崎市	45	-	-	45
群馬県沼田市	3	-	-	3
群馬県吾妻郡嬬恋村	46	3	-	46
群馬県吾妻郡草津町	3	-	-	3
群馬県利根郡みなかみ町	4	-	-	4
埼玉県さいたま市	225	-	-	225
埼玉県熊谷市	165	-	-	165
埼玉県蕨市	37	-	-	37
千葉県千葉市	691	-	-	691
千葉県船橋市	19	-	-	19
千葉県木更津市	504	-	-	504
千葉県成田市	24,558	-	-	24,558
千葉県柏市	224	-	-	224
千葉県鴨川市	27	-	-	27
千葉県浦安市	9	-	-	9
千葉県南房総市	18	-	-	18
千葉県千代田区	0	0	-	0
東京都中央区	1,877	-	-	1,877
東京都港区	2,653	-	-	2,653
東京都港区	3,868	-	-	3,868
東京都港区	6,276	-	-	6,276
東京都文京区	295	-	-	295
東京都文京区	878	174	177	527
東京都台東区	202	-	-	202
東京都墨田区	510	-	-	510
東京都江東区	1,241	-	-	1,241
東京都品川区	1,384	-	-	1,384
東京都渋谷区	892	-	-	892
東京都豊島区	484	-	-	484
東京都北区	71	-	-	71
東京都八王子市	89	-	-	89
東京都人王子市	3,202	-	-	3,154
神奈川県横浜市中区	217	-	48	217
神奈川県横浜市中区	320	-	-	320
神奈川県横浜市中区	115	-	-	115
神奈川県足柄下郡箱根町	197	-	0	197
神奈川県足柄下郡湯河原町	0	-	-	0
新潟県新潟市	187	-	-	187
新潟県長岡市	241	-	-	241
新潟県新潟市	30	-	-	30
新潟県村上市	20	-	-	20
新潟県上越市	2	2	-	-
新潟県佐渡市	27	-	-	27
新潟県佐渡市	1	1	-	0
新潟県南魚沼市	18	-	-	18
新潟県南魚沼郡湯沢町	33	26	-	7
富山県富山市	155	-	-	155
石川県金沢市	452	-	11	441
石川県七尾市	0	-	-	0
石川県小松市	37	-	-	37
石川県加賀市	4	-	-	4
福井県福井市	201	-	-	201
福井県あわら市	0	-	-	0
山梨県甲府市	11	-	-	11
山梨県富士吉田市	8	-	-	8
山梨県北杜市	17	17	-	0
山梨県笛吹市	31	-	-	31
山梨県南都留郡山中湖村	2	0	-	2
山梨県南都留郡富士河口湖町	103	0	8	95
長野県長野市	62	9	-	53
長野県松本市	502	2	-	500
長野県上田市	82	-	-	82
長野県諏訪市	0	0	-	0
長野県大町市	52	0	-	52
長野県茅野市	0	0	-	0
長野県佐久市	13	-	-	13
長野県安曇野市	0	0	-	0
長野県北佐久郡軽井沢町	135	10	-	125
長野県下伊那郡阿智村	0	-	-	0
長野県北安曇郡白馬村	159	28	113	18
長野県下高井郡山ノ内町	3	-	-	3
岐阜県岐阜市	39	-	-	39
岐阜県高山市	1,083	51	5	1,027

参考第8表 施設所在地(主な市区町村)、従業者数(3区分)別外国人延べ宿泊者数 (人泊)

施設所在地 (主な市区町村)	従業者数(3区分)			外国人延べ 宿泊者数	外国人延べ 宿泊者数
	0~4人(1)	5~9人(1)	10人以上		
岐阜県郡上市	0	-	-	46	-
岐阜県下呂市	0	-	-	0	-
静岡県静岡市	417	-	-	94	-
静岡県浜松市	224	-	-	286	-
静岡県沼津市	17	-	-	24	-
静岡県熱海市	122	-	-	422	-
静岡県伊東市	5	-	-	2,457	-
静岡県島田市	96	-	-	26	-
静岡県御殿場市	241	-	-	0	-
静岡県下田市	0	-	-	0	-
静岡県伊豆市	0	-	-	788	-
静岡県伊豆の国市	0	-	-	1,106	-
静岡県賀茂郡東伊豆町	53	-	-	91	-
愛知県名古屋市中区	2,445	-	-	0	-
愛知県豊橋市	288	-	-	0	-
愛知県豊田市	172	-	-	43	-
愛知県蒲郡市	0	-	-	0	-
愛知県知多郡南知多町	2	-	-	239	-
三重県津市	634	-	-	0	-
三重県伊勢市	132	-	-	0	-
三重県鈴鹿市	24	-	-	49	-
三重県鳥羽市	0	-	-	0	-
三重県志摩市	13	-	-	0	-
三重県二重郡菰野町	148	-	-	127	-
滋賀県大津市	6	-	-	58	-
滋賀県彦根市	0	-	-	0	-
滋賀県長浜市	0	-	-	1	-
京都府京都市	2,278	22	65	108	-
京都府京丹波市	0	-	-	289	-
京都府京田辺市	141	-	-	246	-
大阪府大阪市	8,927	10	314	6	-
大阪府堺市	2,351	-	-	93	-
大阪府泉佐野市	3,472	-	-	377	-
兵庫県神戸市	493	-	-	45	-
兵庫県姫路市	79	-	-	61	-
兵庫県洲本市	0	-	-	8	-
兵庫県豊岡市	4	-	-	0	-
兵庫県美方郡香美町	2	-	-	0	-
奈良県奈良市	534	-	-	0	-
和歌山県和歌山市	94	-	-	2	-
和歌山県西牟婁郡白浜町	0	-	-	0	-
鳥取県鳥取市	4	-	-	0	-
鳥取県米子市	61	-	-	219	-
鳥取県東伯郡三朝町	0	-	-	2,329	-
鳥取県松江市	19	-	-	-	-
鳥取県浜田市	362	-	-	-	-
鳥取県出雲市	88	-	-	-	-
岡山県岡山市	213	-	-	-	-
岡山県倉敷市	432	-	-	-	-
広島県広島市	982	71	-	-	-
広島県呉市	42	-	-	-	-
広島県尾道市	345	-	-	-	-
広島県福山市	103	-	-	-	-
広島県広島市	110	-	-	-	-
山口県下関市	10	-	-	-	-
山口県山口市	239	-	-	-	-
山口県長門市	50	-	-	-	-
徳島県徳島市	57	-	-	-	-

1) 従業者数10人未満の施設については、標本調査を実施している。
 ※本表は市区町村別、従業者区分別において10施設以上の回収があったものについて表章している。
 ※本表は、実数を表章しており、未回収分を推定した数値ではない。

参考第9表 施設所在地(主な市区町村)、従業者数(3区分) 別外国人実宿泊者数

(人)

施設所在地 (主な市区町村)	従業者数(3区分)			
	外国人 実宿泊者数	0~4人(1)	5~9人(1)	10人以上
北海道札幌市	1,063	5	-	1,058
北海道函館市	106	-	-	106
北海道小樽市	68	-	-	68
北海道旭川市	29	-	-	29
北海道帯広市	45	-	-	45
北海道苫小牧市	13	-	-	13
北海道北見市	1	-	-	1
北海道網走市	25	-	-	25
北海道千歳市	97	-	-	97
北海道登別市	30	-	-	30
北海道後志総合振興局二七〇町	0	0	-	0
北海道後志総合振興局倶知安町	104	-	-	104
北海道空知総合振興局長沼町	0	0	-	0
北海道日高振興局浦河町	0	0	-	0
青森県青森市	60	-	-	60
青森県弘前市	20	-	-	20
青森県八戸市	101	-	-	101
岩手県盛岡市	105	-	-	105
岩手県花巻市	0	-	-	0
岩手県北上市	0	-	-	0
岩手県一関市	33	-	-	33
岩手県八幡平市	0	-	-	0
宮城県仙台市	537	-	-	537
宮城県石巻市	2	-	-	2
宮城県大崎市	0	-	-	0
宮城県宮城郡松島町	2	-	-	2
宮城県仙台市	20	-	-	20
秋田県横手市	0	-	-	0
秋田県仙北市	5	-	-	5
山形県米沢市	6	-	-	6
山形県鶴岡市	30	-	-	30
山形県天童市	8	-	-	8
福島県福島市	42	-	-	42
福島県会津若松市	126	-	-	126
福島県郡山市	39	-	-	39
福島県いわき市	3	-	-	3
福島県南相馬市	16	-	-	16
福島県郡山市	10	-	-	10
茨城県水戸市	158	-	-	158
茨城県つくば市	85	-	-	85
茨城県神栖市	87	-	-	87
栃木県宇都宮市	361	-	-	361
栃木県日光市	77	-	-	77
栃木県那須塩原市	24	-	-	24
栃木県那須郡那須町	18	7	-	25
群馬県前橋市	141	-	-	141
群馬県高崎市	35	-	-	35
群馬県沼田市	3	-	-	3
群馬県高崎市	46	-	-	46
群馬県吾妻郡嬬恋村	2	2	-	4
群馬県吾妻郡草津町	4	-	-	4
群馬県利根郡みなかみ町	215	-	-	215
埼玉県さいたま市	108	-	-	108
埼玉県熊谷市	18	-	-	18
千葉県千葉市	467	-	-	467
千葉県船橋市	15	-	-	15
千葉県木更津市	146	-	-	146
千葉県成田市	18,393	-	-	18,393
千葉県柏市	69	-	-	69
千葉県市原市	1,058	-	-	1,058
千葉県鴨川市	8	-	-	8
千葉県浦安市	17	-	-	17
千葉県南房総市	0	-	-	0
東京都千代田区	938	-	-	938
東京都中央区	1,234	-	-	1,234
東京都港区	2,313	-	-	2,313
東京都新宿区	3,827	-	-	3,827
東京都文京区	92	-	-	92
東京都台東区	483	33	131	647
東京都墨田区	63	-	-	63
東京都江東区	320	-	-	320
東京都品川区	630	-	-	630
東京都大田区	973	-	-	973
東京都渋谷区	358	-	-	358
東京都豊島区	288	-	-	288
東京都北区	62	-	-	62
東京都八王子市	73	-	-	73
東京都川崎市	1,297	-	42	1,339
神奈川県横浜市中区	163	-	-	163
神奈川県横浜市中区	47	-	-	47
神奈川県横浜市中区	64	-	-	64
神奈川県足柄下郡箱根町	177	-	0	177
神奈川県足柄下郡湯河原町	0	-	-	0
新潟県新潟市	100	-	-	100
新潟県長岡市	35	-	-	35
新潟県新潟市	14	-	-	14
新潟県村上市	2	-	-	2
新潟県上越市	1	1	-	2
新潟県佐渡市	16	-	-	16
新潟県南魚沼市	1	1	-	2
新潟県南魚沼郡湯沢町	9	-	-	9
富山県富山市	29	22	-	51
富山県富山市	124	-	-	124
石川県金沢市	390	-	7	397
石川県七尾市	0	-	-	0
石川県小松市	37	-	-	37
石川県加賀市	4	-	-	4
福井県福井市	172	-	-	172
福井県あわら市	0	-	-	0
山梨県甲府市	11	-	-	11
山梨県富士吉田市	8	-	-	8
山梨県北杜市	9	-	-	9
山梨県笛吹市	27	-	-	27
山梨県南都留郡山中湖村	88	0	8	96
山梨県南都留郡富士河口湖町	2	0	-	2
長野県長野市	48	9	-	57
長野県松本市	381	2	-	383
長野県上田市	74	-	-	74
長野県諏訪市	0	0	-	0
長野県大町市	29	0	-	29
長野県茅野市	0	0	-	0
長野県佐久市	11	0	-	11
長野県安曇野市	0	0	-	0
長野県北佐久郡軽井沢町	96	7	-	103
長野県下伊那郡阿智村	0	0	-	0
長野県北安曇郡白馬村	63	23	38	124
長野県下高井郡山ノ内町	3	-	-	3
岐阜県岐阜市	39	-	-	39
岐阜県高山市	1,018	51	5	1,074

参考第9表 施設所在地(主な市区町村)、従業者数(3区分) 別外国人実宿泊者数 (人)

施設所在地 (主な市区町村)	従業者数(3区分)				外国人 実宿泊者数
	0~4人	5~9人	10人以上	外国人 実宿泊者数	
岐阜県東上田市	0	0	-	-	30
岐阜県下呂市	0	0	-	-	0
静岡県静岡市	116	-	-	-	73
静岡県浜松市	119	-	-	-	13
静岡県沼津市	8	-	-	-	17
静岡県熱海市	81	2	-	-	316
静岡県伊東市	5	3	-	-	1,024
静岡県島田市	33	-	-	75	25
静岡県御殿場市	128	-	-	-	0
静岡県下田市	0	0	-	-	0
静岡県伊豆市	0	-	-	-	359
静岡県伊豆の国市	0	-	-	-	713
静岡県賀茂郡東伊豆町	48	-	-	-	36
愛知県名古屋市中区	1,318	-	-	-	0
愛知県豊橋市	52	-	-	-	0
愛知県豊田市	112	-	-	-	28
愛知県蒲郡市	0	0	-	-	0
愛知県知多郡南知多町	2	2	-	-	196
三重県津市	45	-	-	-	0
三重県伊勢市	10	-	-	-	0
三重県鈴鹿市	20	-	-	-	49
三重県鳥羽市	0	-	-	-	0
三重県志摩市	12	-	-	-	0
三重県大津市	0	-	-	-	105
滋賀県大津市	110	-	-	-	47
滋賀県彦根市	3	-	-	-	0
滋賀県長浜市	0	-	-	-	0
京都府京都市	1,500	17	13	0	61
京都府京丹波市	0	-	-	-	182
京都府京丹後市	23	-	-	-	246
大阪府大阪市	3,959	8	207	-	4
大阪府堺市	677	-	-	-	54
大阪府堺市東区	1,512	-	-	-	122
兵庫県神戸市	211	-	-	-	40
兵庫県姫路市	63	-	-	-	33
兵庫県洲本市	0	-	-	-	0
兵庫県豊岡市	3	0	3	-	2
兵庫県美方郡香美町	2	2	-	-	0
奈良県奈良市	416	-	-	-	0
和歌山県和歌山市	71	-	-	-	26
和歌山県西牟婁郡白浜町	18	-	-	-	216
鳥取県鳥取市	1	0	-	-	-
鳥取県米子市	13	-	-	-	2
鳥取県東伯郡三朝町	0	-	-	-	36
鳥取県松江市	13	-	-	-	33
鳥取県浜田市	59	-	-	-	-
鳥取県出雲市	27	-	-	-	2
岡山県岡山市	77	-	-	-	-
岡山県倉敷市	74	-	-	-	-
広島県広島市	658	26	-	-	0
広島県呉市	18	-	-	-	0
広島県尾道市	62	-	-	-	26
広島県福山市	47	-	-	-	-
広島県東広島市	58	-	-	-	-
広島県廿日市市	7	-	-	-	-
山口県下関市	49	-	-	-	-
山口県山口市	22	-	-	-	-
山口県長門市	0	-	-	-	-
徳島県徳島市	40	-	-	-	40

1) 従業者数10人未満の施設については、標本調査を実施している。
 ※本表は市区町村別、従業者区分別において10施設以上の回収があったものについて表章している。
 ※本表は、実数を表章しており、未回収分を推定した数値ではない。

参考第10表 施設所在地(主な市区町村)、従業員数(3区分)別定員稼働率

(%)

施設所在地 (主な市区町村)	従業員数(3区分)			定員稼働率
	0~4人	5~9人	10人以上	
北海道札幌市	29.4	10.7	-	29.5
北海道函館市	19.2	-	-	19.2
北海道小樽市	27.7	-	-	27.7
北海道旭川市	35.0	-	-	35.0
北海道釧路市	25.1	-	-	25.1
北海道帯広市	50.7	-	-	50.7
北海道北見市	31.1	-	-	31.1
北海道網走市	24.0	-	-	24.0
北海道千歳市	33.7	-	-	33.7
北海道登別市	22.0	-	-	22.0
北海道後志総合振興局二七〇町	9.2	-	-	9.2
北海道後志総合振興局倶知安町	11.7	-	-	11.7
北海道空知総合振興局長沼町	0.3	-	-	0.3
北海道日高振興局浦河町	13.8	-	-	13.8
青森県青森市	31.2	-	-	31.2
青森県弘前市	25.2	-	-	25.2
青森県八戸市	40.3	-	-	40.3
岩手県盛岡市	34.5	-	-	34.5
岩手県花巻市	26.0	-	-	26.0
岩手県北上市	51.4	-	-	51.4
岩手県一関市	29.3	-	-	29.3
岩手県八幡平市	17.9	-	-	17.9
宮城県仙台市	34.8	-	-	34.8
宮城県石巻市	36.3	-	-	36.3
宮城県大崎市	29.7	-	-	29.7
宮城県宮城郡松島町	21.3	-	-	21.3
秋田県秋田市	29.8	-	-	29.8
秋田県横手市	30.4	-	-	30.4
秋田県仙北市	16.5	-	-	16.5
山形県山形市	33.4	-	-	33.4
山形県米沢市	31.4	-	-	31.4
山形県鶴岡市	16.0	-	-	16.0
山形県天童市	17.0	-	-	17.0
福島県福島市	30.8	-	-	30.8
福島県会津若松市	23.4	-	-	23.4
福島県郡山市	30.1	-	-	30.1
福島県いわき市	27.9	-	-	27.9
福島県南相馬市	30.4	-	-	30.4
福島県郡山市	18.9	-	-	18.9
茨城県水戸市	35.5	-	-	35.5
茨城県つくば市	28.4	-	-	28.4
茨城県神栖市	21.2	-	-	21.2
栃木県宇都宮市	36.3	-	-	36.3
栃木県日光市	22.5	-	-	22.5
栃木県那須塩原市	26.8	-	-	26.8
栃木県那須郡那須町	23.1	-	-	23.1
群馬県前橋市	38.2	-	-	38.2
群馬県高崎市	43.0	-	-	43.0
群馬県沼田市	23.1	-	-	23.1
群馬県吾妻郡嬬恋村	27.4	-	-	27.4
群馬県吾妻郡嬬恋村	4.5	-	-	4.5
群馬県吾妻郡草津町	34.4	-	-	34.4
群馬県利根郡みなかみ町	24.9	-	-	24.9
埼玉県さいたま市	36.3	-	-	36.3
埼玉県熊谷市	14.4	-	-	14.4
千葉県千葉市	31.4	-	-	31.4
千葉県船橋市	27.1	-	-	27.1
千葉県木更津市	33.8	-	-	33.8
千葉県成田市	17.8	-	-	17.8
千葉県柏市	30.0	-	-	30.0
千葉県鴨川市	-	-	-	-
千葉県浦安市	-	-	-	-
千葉県南房総市	3.5	-	-	3.5
東京都千代田区	-	-	-	-
東京都中央区	-	-	-	-
東京都港区	-	-	-	-
東京都新宿区	-	-	-	-
東京都文京区	-	-	-	-
東京都台東区	-	-	-	-
東京都台東区	6.4	14.0	-	6.4
東京都台東区	24.9	-	-	24.9
東京都台東区	26.3	-	-	26.3
東京都台東区	32.1	-	-	32.1
東京都台東区	33.3	-	-	33.3
東京都台東区	32.3	-	-	32.3
東京都台東区	29.5	-	-	29.5
東京都台東区	28.5	-	-	28.5
東京都台東区	27.8	-	-	27.8
東京都台東区	32.1	-	-	32.1
東京都台東区	34.3	-	-	34.3
東京都台東区	34.2	-	-	34.2
東京都台東区	43.0	-	-	43.0
東京都台東区	30.3	-	-	30.3
東京都台東区	26.8	-	-	26.8
東京都台東区	35.7	-	-	35.7
東京都台東区	29.3	-	-	29.3
東京都台東区	23.5	-	-	23.5
東京都台東区	19.1	-	-	19.1
東京都台東区	6.4	-	-	6.4
東京都台東区	6.0	-	-	6.0
東京都台東区	30.1	-	-	30.1
東京都台東区	32.0	-	-	32.0
東京都台東区	27.9	-	-	27.9
東京都台東区	24.7	-	-	24.7
東京都台東区	17.8	-	-	17.8
東京都台東区	26.3	-	-	26.3
東京都台東区	18.7	-	-	18.7
東京都台東区	33.8	-	-	33.8
東京都台東区	13.5	-	-	13.5
東京都台東区	31.3	-	-	31.3
東京都台東区	24.7	-	-	24.7
東京都台東区	16.7	-	-	16.7
東京都台東区	17.6	-	-	17.6
東京都台東区	14.4	-	-	14.4
東京都台東区	13.1	-	-	13.1
東京都台東区	6.9	-	-	6.9
東京都台東区	11.6	-	-	11.6
東京都台東区	24.7	-	-	24.7
東京都台東区	22.4	-	-	22.4
東京都台東区	12.3	-	-	12.3
東京都台東区	18.4	-	-	18.4
東京都台東区	6.1	-	-	6.1
東京都台東区	26.0	-	-	26.0
東京都台東区	13.7	-	-	13.7
東京都台東区	22.1	-	-	22.1
東京都台東区	13.4	-	-	13.4
東京都台東区	26.0	-	-	26.0
東京都台東区	23.0	-	-	23.0
東京都台東区	24.9	-	-	24.9
東京都台東区	18.0	-	-	18.0
東京都台東区	11.6	-	-	11.6
東京都台東区	18.8	-	-	18.8
東京都台東区	25.1	-	-	25.1
東京都台東区	6.5	-	-	6.5
東京都台東区	30.1	-	-	30.1
東京都台東区	32.8	-	-	32.8
東京都台東区	27.9	-	-	27.9
東京都台東区	25.5	-	-	25.5
東京都台東区	17.8	-	-	17.8
東京都台東区	26.3	-	-	26.3
東京都台東区	18.7	-	-	18.7
東京都台東区	33.8	-	-	33.8
東京都台東区	13.5	-	-	13.5
東京都台東区	31.3	-	-	31.3
東京都台東区	24.7	-	-	24.7
東京都台東区	16.7	-	-	16.7
東京都台東区	17.6	-	-	17.6
東京都台東区	14.4	-	-	14.4
東京都台東区	13.1	-	-	13.1
東京都台東区	6.9	-	-	6.9
東京都台東区	11.6	-	-	11.6
東京都台東区	24.7	-	-	24.7
東京都台東区	22.4	-	-	22.4
東京都台東区	12.3	-	-	12.3
東京都台東区	18.4	-	-	18.4
東京都台東区	6.1	-	-	6.1
東京都台東区	26.0	-	-	26.0
東京都台東区	13.7	-	-	13.7
東京都台東区	22.1	-	-	22.1
東京都台東区	13.4	-	-	13.4
東京都台東区	26.0	-	-	26.0
東京都台東区	23.0	-	-	23.0
東京都台東区	24.9	-	-	24.9
東京都台東区	18.0	-	-	18.0
東京都台東区	11.6	-	-	11.6
東京都台東区	18.8	-	-	18.8
東京都台東区	25.1	-	-	25.1
東京都台東区	6.5	-	-	6.5
東京都台東区	30.1	-	-	30.1
東京都台東区	32.8	-	-	32.8
東京都台東区	27.9	-	-	27.9
東京都台東区	25.5	-	-	25.5
東京都台東区	17.8	-	-	17.8
東京都台東区	26.3	-	-	26.3
東京都台東区	18.7	-	-	18.7
東京都台東区	33.8	-	-	33.8
東京都台東区	13.5	-	-	13.5
東京都台東区	31.3	-	-	31.3
東京都台東区	24.7	-	-	24.7
東京都台東区	16.7	-	-	16.7
東京都台東区	17.6	-	-	17.6
東京都台東区	14.4	-	-	14.4
東京都台東区	13.1	-	-	13.1
東京都台東区	6.9	-	-	6.9
東京都台東区	11.6	-	-	11.6
東京都台東区	24.7	-	-	24.7
東京都台東区	22.4	-	-	22.4
東京都台東区	12.3	-	-	12.3
東京都台東区	18.4	-	-	18.4
東京都台東区	6.1	-	-	6.1
東京都台東区	26.0	-	-	26.0
東京都台東区	13.7	-	-	13.7
東京都台東区	22.1	-	-	22.1
東京都台東区	13.4	-	-	13.4
東京都台東区	26.0	-	-	26.0
東京都台東区	23.0	-	-	23.0
東京都台東区	24.9	-	-	24.9
東京都台東区	18.0	-	-	18.0
東京都台東区	11.6	-	-	11.6
東京都台東区	18.8	-	-	18.8
東京都台東区	25.1	-	-	25.1
東京都台東区	6.5	-	-	6.5
東京都台東区	30.1	-	-	30.1
東京都台東区	32.8	-	-	32.8
東京都台東区	27.9	-	-	27.9
東京都台東区	25.5	-	-	25.5
東京都台東区	17.8	-	-	17.8
東京都台東区	26.3	-	-	26.3
東京都台東区	18.7	-	-	18.7
東京都台東区	33.8	-	-	33.8
東京都台東区	13.5	-	-	13.5
東京都台東区	31.3	-	-	31.3
東京都台東区	24.7	-	-	24.7
東京都台東区	16.7	-	-	16.7
東京都台東区	17.6	-	-	17.6
東京都台東区	14.4	-	-	14.4
東京都台東区	13.1	-	-	13.1
東京都台東区	6.9	-	-	6.9
東京都台東区	11.6	-	-	11.6
東京都台東区	24.7	-	-	24.7
東京都台東区	22.4	-	-	22.4
東京都台東区	12.3	-	-	12.3
東京都台東区	18.4	-	-	18.4
東京都台東区	6.1	-	-	6.1
東京都台東区	26.0	-	-	26.0
東京都台東区	13.7	-	-	13.7
東京都台東区	22.1	-	-	22.1
東京都台東区	13.4	-	-	13.4
東京都台東区	26.0	-	-	26.0
東京都台東区	23.0	-	-	23.0
東京都台東区	24.9	-	-	24.9
東京都台東区	18.0	-	-	18.0
東京都台東区	11.6	-	-	11.6
東京都台東区	18.8	-	-	18.8
東京都台東区	25.1	-	-	25.1
東京都台東区	6.5	-	-	6.5
東京都台東区	30.1	-	-	30.1
東京都台東区	32.8	-	-	32.8
東京都台東区	27.9	-	-	27.9
東京都台東区	25.5	-	-	25.5
東京都台東区	17.8	-	-	17.8
東京都台東区	26.3	-	-	26.3
東京都台東区	18.7	-	-	18.7
東京都台東区	33.8	-	-	33.8
東京都台東区	13.5	-	-	13.5
東京都台東区	31.3	-	-	31.3
東京都台東区	24.7	-	-	24.7
東京都台東区	16.7	-	-	16.7
東京都台東区	17.6	-	-	17.6
東京都台東区	14.4	-	-	14.4
東京都台東区	13.1	-	-	13.1
東京都台東区	6.9	-	-	6.9
東京都台東区	11.6	-	-	11.6
東京都台東区	24.7	-	-	24.7
東京都台東区	22.4	-	-	22.4
東京都台東区	12.3	-	-	12.3
東京都台東区	18.4	-	-	18.4
東京都台東区	6.1	-	-	6.1
東京都台東区	26.0	-	-	26.0
東京都台東区	13.7	-	-	13.7
東京都台東区	22.1	-	-	22.1
東京都台東区	13.4	-	-	

参考第10表 施設所在地(主な市区町村)、従業員数(3区分) 別定員稼働率

(%)

施設所在地 (主な市区町村)	従業員数(3区分)			定員稼働率	10人以上
	0~4人	5~9人	10人以上		
岐阜県郡上市	24.0	9.2	25.0	26.3	26.3
岐阜県下呂市	19.8	-	19.8	9.8	-
静岡県静岡市	44.1	-	44.1	26.2	26.2
静岡県浜松市	27.3	-	27.3	20.2	20.2
静岡県沼津市	31.8	-	31.8	35.1	35.1
静岡県熱海市	26.5	9.0	26.7	36.6	36.6
静岡県伊東市	26.3	6.9	27.2	27.1	27.7
静岡県島田市	31.7	-	31.7	29.0	29.0
静岡県御殿場市	35.3	-	35.3	24.2	24.2
静岡県下田市	2.6	2.6	-	-	-
静岡県伊豆市	26.8	-	26.8	26.8	26.8
静岡県伊豆の国市	25.7	-	25.7	31.3	29.0
静岡県賀茂郡東伊豆町	27.8	-	27.8	34.3	31.3
愛知県名古屋市中区	33.2	-	33.2	2.2	34.3
愛知県豊橋市	37.5	-	37.5	0.9	-
愛知県豊田市	27.5	-	27.5	15.1	-
愛知県蒲郡市	14.8	-	14.8	0.0	15.1
愛知県知多郡南知多町	15.4	-	15.4	0.0	-
三重県津市	26.7	-	26.7	32.9	32.9
三重県伊勢市	38.9	-	38.9	20.0	20.0
三重県鈴鹿市	31.3	-	31.3	14.1	14.1
三重県鳥羽市	20.1	-	20.1	10.4	22.4
三重県志摩市	20.8	-	20.8	29.1	29.1
三重県二重郡菰野町	21.7	-	21.7	13.9	13.9
滋賀県大津市	21.7	-	21.7	40.9	40.9
滋賀県彦根市	18.9	-	18.9	29.0	29.0
滋賀県彦根市	30.2	-	30.2	20.1	20.1
滋賀県長浜市	18.0	-	18.0	22.7	26.6
京都府京都市	18.7	3.3	19.2	31.5	31.5
京都府京都市	15.6	-	15.6	36.3	36.3
京都府京都市	23.9	-	23.9	20.0	20.0
京都府京都市	25.0	-	25.0	27.7	27.7
大阪府大阪市	26.7	7.4	13.8	30.5	30.5
大阪府堺市	26.7	-	26.7	31.7	31.7
大阪府泉佐野市	15.7	-	15.7	17.0	17.0
兵庫県神戸市	32.1	-	32.1	16.4	20.8
兵庫県姫路市	32.3	-	32.3	4.2	12.7
兵庫県洲本市	31.7	-	31.7	1.6	-
兵庫県豊岡市	22.8	7.5	24.4	1.6	-
兵庫県美方郡香美町	7.7	7.7	-	7.1	17.2
奈良県奈良市	21.4	-	21.4	4.2	-
和歌山県和歌山市	42.8	-	42.8	3.7	-
和歌山県田辺市	15.9	-	15.9	15.2	15.2
和歌山県西牟婁郡白浜町	24.3	-	24.3	3.7	-
鳥取県鳥取市	23.4	6.9	24.4	14.8	14.8
鳥取県米子市	20.5	-	20.5	-	-
鳥取県東伯郡三朝町	17.6	-	17.6	-	-
鳥取県松江市	23.4	-	23.4	-	-
鳥取県浜田市	25.8	-	25.8	-	-
鳥取県出雲市	37.8	-	37.8	-	-
岡山県岡山市	37.7	-	37.7	-	-
岡山県倉敷市	28.8	-	28.8	-	-
広島県広島市	21.4	7.0	21.7	-	-
広島県呉市	23.0	-	23.0	-	-
広島県尾道市	36.5	-	36.5	-	-
広島県福山市	31.1	-	31.1	-	-
広島県東広島市	50.4	-	50.4	-	-
山口県下関市	11.9	-	11.9	-	-
山口県山口市	27.1	-	27.1	-	-
山口県長門市	26.4	-	26.4	-	-
山口県美祇町	14.1	-	14.1	-	-
徳島県徳島市	29.4	-	29.4	-	-

1) 従業員数10人未満の施設については、標本調査を実施している。
 ※本表は市区町村別、従業員数別に10施設以上の回収があったものについて表準している。
 ※本表は、実数から計算した稼働率を表準しており、未回収分を推定した数値ではない。

参考第 1 1 表 施設所在地(主な市区町村)、従業員数(3区分) 別利用客室数(室)

施設所在地 (主な市区町村)	従業員数(3区分)			
	利用客室数	0~4人(1)	5~9人(1)	10人以上
北海道札幌市	301,708	679	-	301,029
北海道函館市	39,070	-	-	39,070
北海道小樽市	15,322	-	-	15,322
北海道旭川市	54,283	-	-	54,283
北海道釧路市	39,379	-	-	39,379
北海道帯広市	41,485	-	-	41,485
北海道北見市	27,199	-	-	27,199
北海道網走市	11,295	-	-	11,295
北海道千歳市	21,073	-	-	21,073
北海道登別市	16,933	-	-	16,933
北海道後志総合振興局二七〇町	8,639	185	-	8,639
北海道空知総合振興局知安町	2	2	-	-
北海道日高振興局浦河町	178	-	-	178
青森県青森市	43,861	-	-	43,861
青森県弘前市	17,311	-	-	17,311
青森県八戸市	26,816	-	-	26,816
岩手県盛岡市	62,323	-	-	62,323
岩手県花巻市	19,398	-	-	19,398
岩手県北上市	21,853	-	-	21,853
岩手県一関市	8,734	-	-	8,734
岩手県八幡平市	13,126	-	-	13,126
宮城県仙台市	166,372	-	-	166,372
宮城県石巻市	19,136	-	-	19,136
宮城県宮城郡松島町	14,692	-	-	14,692
宮城県仙台市	8,829	-	-	8,829
秋田県秋田市	35,867	-	-	35,867
秋田県横手市	9,029	-	-	9,029
秋田県仙北市	7,112	-	-	7,112
山形県山形市	50,426	-	-	50,426
山形県米沢市	7,836	-	-	7,836
山形県鶴岡市	15,815	-	-	15,815
山形県天童市	8,249	-	-	8,249
福島県福島市	36,270	-	-	36,270
福島県会津若松市	25,803	-	-	25,803
福島県郡山市	30,089	-	-	30,089
福島県いわき市	39,633	-	-	39,633
福島県南相馬市	12,234	-	-	12,234
福島県郡山市	7,777	-	-	7,777
茨城県水戸市	30,760	-	-	30,760
茨城県つくば市	21,588	-	-	21,588
茨城県神栖市	25,766	-	-	25,766
栃木県宇都宮市	68,157	-	-	68,157
栃木県日光市	37,623	748	-	36,875
栃木県那須郡那須町	14,792	-	-	14,792
群馬県高崎市	16,354	218	-	16,354
群馬県前橋市	21,438	-	-	21,438
群馬県高崎市	34,440	-	-	34,440
群馬県沼田市	4,224	-	-	4,224
群馬県渋川市	12,329	-	-	12,329
群馬県吾妻郡嬬恋村	126	-	-	126
群馬県吾妻郡草津町	17,862	-	-	17,862
群馬県利根郡みなみ川町	12,296	-	-	12,296
埼玉県さいたま市	35,943	-	-	35,943
埼玉県熊谷市	7,028	-	-	7,028
千葉県千葉市	84,987	-	-	84,987
千葉県船橋市	6,705	-	-	6,705
千葉県木更津市	18,126	-	-	18,126
千葉県成田市	68,332	-	-	68,332
千葉県柏市	22,947	-	-	22,947
千葉県原市	17,971	-	-	17,971
千葉県鴨川市	14,094	-	-	14,094
千葉県浦安市	168,693	-	-	168,693
千葉県南房総市	10,860	68	-	10,792
東京都千代田区	119,608	-	-	119,608
東京都中央区	164,578	-	-	164,578
東京都港区	183,274	-	-	183,274
東京都新宿区	128,912	-	-	128,912
東京都文京区	34,087	-	-	34,087
東京都台東区	72,913	570	8,353	63,990
東京都墨田区	19,174	-	-	19,174
東京都江東区	78,986	-	-	78,986
東京都品川区	60,356	-	-	60,356
東京都大田区	63,582	-	-	63,582
東京都渋谷区	63,719	-	-	63,719
東京都豊島区	61,892	-	-	61,892
東京都北区	16,419	-	-	16,419
東京都八王子市	15,335	-	-	15,335
神奈川県横浜市中区	167,459	-	11,238	156,221
神奈川県川崎市	54,734	-	-	54,734
神奈川県相模原市	12,403	-	-	12,403
神奈川県藤沢市	28,738	-	-	28,738
神奈川県足柄下郡箱根町	47,937	-	1,616	46,321
神奈川県足柄下郡湯河原町	5,003	-	-	5,003
新潟県新潟市	75,792	-	-	75,792
新潟県長岡市	17,309	-	-	17,309
新潟県新潟市	12,404	-	-	12,404
新潟県村上市	4,630	-	-	4,630
新潟県妙高市	168	168	-	-
新潟県上越市	20,575	-	-	20,575
新潟県佐渡市	3,768	31	-	3,737
新潟県南魚沼市	14,004	-	-	14,004
新潟県南魚沼郡湯沢町	29,208	652	-	28,556
富山県富山市	47,737	-	-	47,737
石川県富山市	89,545	-	2,905	86,640
石川県七尾市	11,536	-	-	11,536
石川県小松市	12,264	-	-	12,264
石川県加賀市	22,495	-	-	22,495
福井県福井市	32,418	-	-	32,418
福井県おわら市	6,108	-	-	6,108
山梨県甲府市	27,483	-	-	27,483
山梨県富士吉田市	6,202	-	-	6,202
山梨県北杜市	5,122	151	-	4,971
山梨県笛吹市	14,213	-	-	14,213
山梨県南都留郡山中湖村	5,698	48	-	5,650
山梨県南都留郡富士河口湖町	17,358	2,082	1,240	14,036
長野県長野市	39,205	148	-	39,057
長野県松本市	36,761	689	-	36,072
長野県上田市	15,971	-	-	15,971
長野県諏訪市	11,421	-	-	11,421
長野県茅野市	7,179	92	-	7,087
長野県佐久市	7,185	157	-	7,028
長野県安曇野市	11,851	-	-	11,851
長野県北佐久郡軽井沢町	4,718	177	-	4,541
長野県北安曇郡白馬村	18,606	99	-	18,507
長野県下高井郡山ノ内町	3,245	-	-	3,245
岐阜県岐阜市	14,950	1,003	348	7,073
岐阜県岐阜市	26,209	-	-	26,209
岐阜県高山市	26,162	1,491	1,418	23,253

参考第 1 1 表 施設所在地(主な市区町村)、従業者数(3区分) 別利用客室数

(室)

施設所在地 (主な市区町村)	従業者数(3区分)			利用客室数	10人以上
	0~4人	5~9人	10人以上		
岐阜県東上田市	6,456	310	-	6,146	6,146
岐阜県下呂市	13,102	-	-	13,102	-
静岡県静岡市	67,108	-	-	67,108	-
静岡県浜松市	63,163	-	-	63,163	-
静岡県沼津市	16,592	-	-	16,592	-
静岡県熱海市	47,039	185	-	46,854	-
静岡県伊東市	36,446	438	-	36,008	-
静岡県島田市	9,338	-	-	9,338	-
静岡県島田郡駿場市	24,296	-	-	24,296	-
静岡県下田市	76	-	-	-	-
静岡県伊豆市	11,394	-	-	11,394	-
静岡県伊豆の国市	7,103	-	-	7,103	-
静岡県賀茂郡東伊豆町	10,851	-	-	10,851	-
愛知県名古屋市中区	272,647	-	-	272,647	-
愛知県豊橋市	22,587	-	-	22,587	-
愛知県豊田市	28,977	-	-	28,977	-
愛知県蒲郡市	8,132	-	-	8,132	-
愛知県知多郡南知多町	2,943	-	-	2,943	-
三重県津市	15,471	-	-	15,471	-
三重県伊勢市	26,082	-	-	26,082	-
三重県鈴鹿市	16,277	-	-	16,277	-
三重県鳥羽市	14,465	-	-	14,465	-
三重県志摩市	15,981	-	-	15,981	-
三重県三重郡菰野町	3,167	-	-	3,167	-
滋賀県大津市	22,042	-	-	22,042	-
滋賀県彦根市	11,055	-	-	11,055	-
滋賀県長浜市	7,114	-	-	7,114	-
京都府京都市	284,228	531	8,870	274,827	531
京都府京都市丹波市	3,396	-	-	3,396	-
京都府京都市東山区	5,665	-	-	5,665	-
大阪府大阪市	552,868	681	14,394	537,793	681
大阪府堺市	19,883	-	-	19,883	-
大阪府泉佐野市	15,790	-	-	15,790	-
兵庫県神戸市	140,574	-	-	140,574	-
兵庫県姫路市	36,442	-	-	36,442	-
兵庫県洲本市	8,812	-	-	8,812	-
兵庫県豊岡市	13,980	-	-	13,980	-
兵庫県美方郡香美町	250	-	-	250	-
奈良県奈良市	36,190	-	-	36,190	-
和歌山県和歌山市	43,619	-	-	43,619	-
和歌山県田辺市	5,740	-	-	5,740	-
和歌山県西牟婁郡白浜町	20,713	-	-	20,713	-
鳥取県鳥取市	9,149	187	-	8,962	187
鳥取県米子市	22,458	-	-	22,458	-
鳥取県東伯郡三朝町	4,794	-	-	4,794	-
鳥取県松江市	33,823	-	-	33,823	-
鳥取県浜田市	14,691	-	-	14,691	-
鳥取県出雲市	23,767	-	-	23,767	-
岡山県岡山市	65,428	-	-	65,428	-
岡山県倉敷市	37,277	-	-	37,277	-
広島県広島市	97,999	364	-	97,635	364
広島県呉市	7,645	-	-	7,645	-
広島県尾道市	9,774	-	-	9,774	-
広島県福山市	31,381	-	-	31,381	-
広島県東広島市	19,621	-	-	19,621	-
山口県下関市	6,043	-	-	6,043	-
山口県山口市	18,546	-	-	18,546	-
山口県長門市	22,873	-	-	22,873	-
山口県徳島市	4,708	-	-	4,708	-
徳島県徳島市	26,288	-	-	26,288	-

施設所在地 (主な市区町村)	従業者数(3区分)			利用客室数	10人以上
	0~4人	5~9人	10人以上		
香川県高松市	42,397	-	-	42,397	-
香川県三豊市	63	-	-	63	-
愛媛県松山市	57,579	-	-	57,579	-
愛媛県今治市	8,363	-	-	8,363	-
高知県高知市	57,644	-	-	57,644	-
福岡県北九州市	68,808	-	-	68,808	-
福岡県福岡市	253,301	581	7,021	245,699	581
佐賀県佐賀市	21,094	-	-	21,094	-
佐賀県唐津市	7,390	-	-	7,390	-
佐賀県野上市	10,889	-	-	10,889	-
長崎県長崎市	61,569	31	-	61,538	31
長崎県佐世保市	32,467	-	-	32,467	-
長崎県五島市	19,114	-	-	19,114	-
長崎県西海市	77	-	-	77	-
長崎県雲仙市	9	-	-	9	-
長崎県雲島原市	5,426	-	-	5,426	-
熊本県熊本市	83,101	-	-	83,101	-
熊本県上田原市	2,843	-	-	2,843	-
熊本県阿蘇市	6,088	-	-	6,088	-
熊本県天草市	6,062	320	-	5,742	320
熊本県阿蘇郡南小国町	4,012	-	-	4,012	-
熊本県阿蘇郡南阿蘇村	3,825	-	-	3,825	-
大分県大分市	58,220	-	-	58,220	-
大分県別府市	36,459	-	-	36,459	-
大分県田田市	8,460	-	-	8,460	-
大分県由布市	6,563	313	-	6,250	313
宮崎県宮崎市	65,971	-	-	65,971	-
鹿児島県鹿児島市	94,524	-	-	94,524	-
鹿児島県指宿市	11,911	-	-	11,911	-
鹿児島県薩摩川内市	11,732	-	-	11,732	-
鹿児島県霧島市	28,295	-	-	28,295	-
鹿児島県奄美市	75,875	-	-	75,875	-
沖縄県那覇市	15,335	-	-	15,335	-
沖縄県石垣市	9,511	85	-	9,426	85
沖縄県名護市	18	-	-	18	-
沖縄県うるま市	15,104	370	-	14,734	370
沖縄県宮古島市	122	-	-	122	-
沖縄県国頭郡今帰仁村	54	-	-	54	-
沖縄県国頭郡本部町	122	-	-	122	-
沖縄県国頭郡恩納村	20,300	-	-	20,300	-
沖縄県国頭郡北谷町	6,154	-	-	6,154	-

1) 従業者数10人未満の施設については、標準調査を準拠している。
 ※本表は市区町村別、従業者数別、従業者区分別において10施設以上の回収があったものについて表章している。
 ※本表は、実数を表章しており、未回収分を推定した数値ではない。

参考第 1 2 表 施設所在地 (主な市区町村)、従業員数 (3 区分) 別客室稼働率 (%)

施設所在地 (主な市区町村)	従業員数 (3区分)			客室稼働率 (%)
	0~4人 1)	5~9人 1)	10人以上	
北海道札幌市	38.0	23.6	-	38.0
北海道函館市	29.9	-	-	29.9
北海道小樽市	36.6	-	-	36.6
北海道旭川市	51.9	-	-	51.9
北海道釧路市	40.6	-	-	40.6
北海道帯広市	63.8	-	-	63.8
北海道北見市	49.7	-	-	49.7
北海道網走市	39.2	-	-	39.2
北海道千歳市	45.8	-	-	45.8
北海道登別市	31.4	-	-	31.4
北海道後志総合振興局二七〇町	17.1	-	-	17.1
北海道後志総合振興局倶知安町	17.5	-	-	17.5
北海道空知総合振興局長沼町	0.5	-	-	0.5
北海道日高振興局浦河町	20.5	-	-	20.5
青森県青森市	45.7	-	-	45.7
青森県弘前市	37.1	-	-	37.1
青森県八戸市	50.1	-	-	50.1
岩手県盛岡市	50.2	-	-	50.2
岩手県花巻市	47.3	-	-	47.3
岩手県北上市	65.4	-	-	65.4
岩手県一関市	44.1	-	-	44.1
岩手県八幡平市	30.6	-	-	30.6
宮城県仙台市	51.8	-	-	51.8
宮城県石巻市	51.1	-	-	51.1
宮城県大崎市	51.7	-	-	51.7
宮城県宮城郡松島町	33.0	-	-	33.0
秋田県秋田市	44.3	-	-	44.3
秋田県横手市	54.4	-	-	54.4
秋田県仙北市	26.9	-	-	26.9
山形県山形市	47.3	-	-	47.3
山形県米沢市	46.4	-	-	46.4
山形県鶴岡市	29.7	-	-	29.7
山形県天童市	30.2	-	-	30.2
福島県福島市	53.8	-	-	53.8
福島県会津若松市	40.7	-	-	40.7
福島県郡山市	48.4	-	-	48.4
福島県いわき市	43.4	-	-	43.4
福島県南相馬市	32.1	-	-	32.1
福島県郡山市	26.9	-	-	26.9
茨城県水戸市	48.2	-	-	48.2
茨城県つくば市	46.1	-	-	46.1
茨城県神栖市	42.8	-	-	42.8
栃木県宇都宮市	47.7	-	-	47.7
栃木県日光市	35.7	-	-	35.7
栃木県那須塩原市	38.8	-	-	38.8
群馬県前橋市	29.3	9.1	-	29.3
群馬県高崎市	54.9	-	-	54.9
群馬県沼田市	40.7	-	-	40.7
群馬県吾妻郡嬬恋村	46.0	-	-	46.0
群馬県吾妻郡嬬恋村	6.8	-	-	6.8
群馬県吾妻郡草津町	56.8	-	-	56.8
群馬県利根郡みなかみ町	37.5	-	-	37.5
埼玉県さいたま市	43.6	-	-	43.6
埼玉県熊谷市	18.8	-	-	18.8
千葉県千葉市	42.6	-	-	42.6
千葉県船橋市	45.9	-	-	45.9
千葉県木更津市	41.9	-	-	41.9
千葉県成田市	32.9	-	-	32.9
千葉県柏市	41.4	-	-	41.4
千葉県原市	48.5	-	-	48.5
千葉県鴨川市	41.8	-	-	41.8
千葉県浦安市	53.9	-	-	53.9
千葉県南房総市	45.0	3.4	-	45.0
東京都千代田区	35.2	-	-	35.2
東京都中央区	40.2	-	-	40.2
東京都港区	31.3	-	-	31.3
東京都新宿区	36.3	-	-	36.3
東京都文京区	44.2	-	-	44.2
東京都台東区	33.2	15.6	23.1	33.2
東京都台東区	33.5	-	-	33.5
東京都墨田区	37.5	-	-	37.5
東京都江東区	38.0	-	-	38.0
東京都大田区	48.3	-	-	48.3
東京都渋谷区	41.1	-	-	41.1
東京都豊島区	41.6	-	-	41.6
東京都北区	41.5	-	-	41.5
東京都八王子市	33.9	-	-	33.9
東京都八王子市	45.1	-	67.3	45.1
神奈川県横浜市中区	43.0	-	-	43.0
神奈川県横浜市中区	45.0	-	-	45.0
神奈川県横浜市中区	61.4	-	-	61.4
神奈川県足柄下郡箱根町	45.3	-	27.7	45.3
神奈川県足柄下郡湯河原町	48.2	-	-	48.2
新潟県新潟市	45.1	-	-	45.1
新潟県長岡市	41.2	-	-	41.2
新潟県新潟市	49.6	-	-	49.6
新潟県村上市	37.5	-	-	37.5
新潟県新潟市	7.5	-	-	7.5
新潟県新潟市	35.6	-	-	35.6
新潟県上越市	15.3	1.5	-	15.3
新潟県佐渡市	42.3	-	-	42.3
新潟県南魚沼市	40.6	22.9	-	40.6
新潟県南魚沼郡湯沢町	37.4	-	-	37.4
富山県富山市	31.0	-	14.8	31.0
石川県金沢市	34.6	-	-	34.6
石川県七尾市	39.8	-	-	39.8
石川県小松市	31.0	-	-	31.0
石川県加賀市	44.1	-	-	44.1
福井県福井市	23.7	-	-	23.7
福井県あわら市	44.9	-	-	44.9
山梨県甲府市	30.5	4.8	-	30.5
山梨県富士吉田市	23.8	-	-	23.8
山梨県北杜市	34.5	-	-	34.5
山梨県笛吹市	17.9	1.6	-	17.9
山梨県南都留郡山中湖村	38.2	27.8	-	38.2
山梨県南都留郡富士河口湖町	19.9	-	-	19.9
長野県長野市	44.9	7.2	-	44.9
長野県松本市	38.4	17.6	-	38.4
長野県上田市	43.1	-	-	43.1
長野県諏訪市	40.5	-	-	40.5
長野県大田市	27.9	5.6	-	27.9
長野県茅野市	7.4	-	-	7.4
長野県佐久市	48.7	-	-	48.7
長野県安曇野市	21.9	7.0	-	21.9
長野県北佐久郡軽井沢町	4.5	-	-	4.5
長野県北佐久郡阿智村	22.3	-	-	22.3
長野県北安曇郡白馬村	31.2	13.8	-	31.2
長野県下高井郡山ノ内町	29.3	-	-	29.3
岐阜県岐阜市	39.4	-	-	39.4
岐阜県岐阜市	26.2	26.1	-	26.2
岐阜県高山市	26.2	16.0	-	26.2

参考第 1 2 表 施設所在地 (主な市区町村)、従業者数 (3区分) 別客室稼働率 (%)

施設所在地 (主な市区町村)	従業者数 (3区分)			客室稼働率 (%)
	0~4人 1)	5~9人 1)	10人以上	
岐阜県郡上市	37.9	28.6	-	38.6
岐阜県下呂市	34.6	-	-	34.6
静岡県静岡市	53.9	-	-	53.9
静岡県浜松市	40.9	-	-	40.9
静岡県沼津市	46.7	-	-	46.7
静岡県熱海市	43.7	10.3	-	44.2
静岡県伊東市	44.0	9.7	-	45.9
静岡県島田市	47.7	-	-	47.7
静岡県御殿場市	49.3	-	-	49.3
静岡県下田市	3.7	-	-	-
静岡県伊豆市	38.5	-	-	38.5
静岡県伊豆の国市	41.7	-	-	41.7
静岡県賀茂郡東伊豆町	45.0	-	-	45.0
愛知県名古屋市中区	42.9	-	-	42.9
愛知県豊橋市	52.4	-	-	52.4
愛知県豊田市	41.4	-	-	41.4
愛知県蒲郡市	26.3	-	-	26.3
愛知県知多郡南知多町	27.0	-	-	27.0
三重県津市	44.2	-	-	44.2
三重県伊勢市	54.8	-	-	54.8
三重県鈴鹿市	41.8	-	-	41.8
三重県鳥羽市	35.2	-	-	35.2
三重県志摩市	26.2	-	-	26.2
三重県二重郡菰野町	35.0	-	-	35.0
滋賀県大津市	33.4	-	-	33.4
滋賀県彦根市	35.2	-	-	35.2
滋賀県長浜市	27.7	-	-	27.7
京都府京都市	29.1	3.8	19.9	30.0
京都府宮津市	21.0	-	-	21.0
京都府京丹後市	37.4	-	-	37.4
大阪府大阪市	33.0	13.3	19.3	33.7
大阪府堺市	40.1	-	-	40.1
大阪府泉佐野市	21.2	-	-	21.2
兵庫県神戸市	40.6	-	-	40.6
兵庫県姫路市	43.3	-	-	43.3
兵庫県洲本市	48.8	-	-	48.8
兵庫県美作郡香美町	37.2	16.3	-	39.6
奈良県奈良市	10.2	-	-	-
奈良県香取市	32.9	-	-	32.9
和歌山県和歌山市	64.6	-	-	64.6
和歌山県田辺市	32.5	-	-	32.5
和歌山県西牟婁郡白浜町	37.0	-	-	37.0
鳥取県鳥取市	30.5	17.2	-	31.0
鳥取県米子市	33.2	-	-	33.2
鳥取県東伯郡三朝町	32.6	-	-	32.6
鳥取県松江市	40.3	-	-	40.3
鳥取県浜田市	49.0	-	-	49.0
鳥取県出雲市	47.7	-	-	47.7
岡山県岡山市	49.6	-	-	49.6
岡山県倉敷市	41.3	-	-	41.3
広島県広島市	29.5	8.9	-	29.7
広島県呉市	39.5	-	-	39.5
広島県尾道市	49.7	-	-	49.7
広島県福山市	50.4	-	-	50.4
広島県東広島市	61.9	-	-	61.9
広島県廿日市市	17.4	-	-	17.4
山口県下関市	36.5	-	-	36.5
山口県山口市	40.2	-	-	40.2
山口県長門市	32.9	-	-	32.9
徳島県徳島市	41.8	-	-	41.8

施設所在地 (主な市区町村)	従業者数 (3区分)			客室稼働率 (%)
	0~4人 1)	5~9人 1)	10人以上	
香川県高松市	42.2	-	-	42.2
香川県三豊市	13.5	-	-	-
愛媛県松山市	37.0	-	-	37.0
愛媛県今治市	28.9	-	-	28.9
高知県高知市	51.1	-	-	51.1
福岡県北九州市	45.0	-	-	45.0
福岡県福岡市	35.7	20.6	21.9	36.5
佐賀県佐賀市	39.2	-	-	39.2
佐賀県唐津市	36.6	-	-	36.6
佐賀県野上町	49.5	-	-	49.5
長崎県長崎市	41.8	1.7	-	42.3
長崎県佐世保市	42.5	-	-	42.5
長崎県諫早市	60.9	-	-	60.9
長崎県五島市	5.3	-	-	-
長崎県西海市	1.3	-	-	-
長崎県雲仙市	28.8	-	-	28.8
長崎県南島原市	0.0	-	-	-
熊本県熊本市	42.6	-	-	42.6
熊本県上天草市	31.5	-	-	31.5
熊本県阿蘇市	19.8	-	-	19.8
熊本県天草市	42.7	30.4	-	43.7
熊本県阿蘇郡南小国町	42.9	-	-	42.9
熊本県阿蘇郡南阿蘇村	18.1	-	-	18.1
大分県大分市	52.0	-	-	52.0
大分県別府市	35.7	-	-	35.7
大分県日田市	34.9	-	-	34.9
大分県由布市	37.1	14.6	-	40.2
宮崎県宮崎市	43.1	-	-	43.1
鹿児島県鹿児島市	42.3	-	-	42.3
鹿児島県指宿市	30.5	-	-	30.5
鹿児島県薩摩川内市	50.3	-	-	50.3
鹿児島県霧島市	49.1	-	-	49.1
鹿児島県奄美市	42.4	-	-	42.4
沖縄県那覇市	25.8	-	-	25.8
沖縄県石垣市	36.1	27.3	-	36.6
沖縄県名護市	21.7	6.7	-	22.1
沖縄県うるま市	2.9	2.9	-	-
沖縄県宮古島市	23.8	13.6	-	24.2
沖縄県国頭郡今帰仁村	6.5	6.5	-	-
沖縄県国頭郡本部町	6.0	6.0	-	-
沖縄県国頭郡恩納村	21.8	-	-	21.8
沖縄県中頭郡北谷町	20.7	-	-	20.7

1) 従業者数10人未満の施設については、標本調査を実施している。
 ※ 本表は市区町村別、従業者数別に10施設以上の回収があったものについて表章している。
 ※ 本表は、実数から計算した稼働率を表章しており、未回収分を推定した数値ではない。

参考第13表 施設所在地(47区分及び運輸局等)、従業員数(3区分)、宿泊目的割合(2区分)別施設数並びに施設所在地(47区分及び運輸局等)、宿泊施設タイプ(6区分)別施設数(従業員数10人以上の施設)

(施設)

施設所在地(47区分及び運輸局等)	従業員数(3区分)、宿泊目的割合(2区分)						宿泊施設タイプ(6区分)										
	10~29人		30~99人		100人以上		旅館	リゾートホテル	ビジネスホテル	シティホテル	簡易宿所	会社・団体の宿泊所					
	1)	観光目的の宿泊者が50%未満	1)	観光目的の宿泊者が50%以上	1)	観光目的の宿泊者が50%未満											
施設所在地	7,700	5,840	8,164	4,300	3,830	4,346	2,640	1,690	1,079	760	320	3,960	1,640	5,360	1,200	1,000	420
01北海道	410	380	449	190	260	261	160	100	78	60	20	190	120	330	100	40	10
02青森県	161	90	102	40	70	52	20	30	7	10	0	60	30	70	10	10	0
03岩手県	200	110	117	40	70	76	40	30	7	10	0	80	30	60	20	10	0
04宮城県	247	140	144	50	90	82	40	40	21	20	0	80	10	110	20	20	10
05秋田県	170	100	112	60	50	53	30	20	5	0	0	80	10	40	10	20	0
06山形県	212	130	141	90	50	61	40	20	10	10	10	100	20	50	10	20	20
07福島県	360	200	236	120	120	97	60	40	27	20	10	160	40	120	10	20	10
08茨城県	198	140	120	30	90	68	30	40	40	10	10	100	10	120	10	10	0
09栃木県	320	100	196	130	60	112	70	40	12	10	0	130	60	90	10	10	20
10群馬県	170	80	146	90	50	90	60	30	12	10	0	120	30	70	10	20	0
11埼玉県	166	130	88	20	70	67	20	50	11	10	0	20	10	110	20	10	0
12千葉県	407	240	218	120	100	134	90	50	55	40	10	90	70	150	30	50	20
13東京都	1,053	680	642	200	440	100	180	100	131	70	60	40	10	690	220	70	30
14神奈川県	518	290	304	170	140	170	90	80	44	30	10	120	80	180	50	20	60
15新潟県	335	200	204	110	90	112	80	30	19	10	10	170	30	100	10	10	10
16富山県	122	70	66	30	30	46	30	20	8	0	0	40	10	50	10	10	0
17石川県	243	180	138	80	50	88	80	10	19	20	0	110	10	80	20	20	0
18福井県	118	80	66	40	20	47	30	20	5	10	0	60	10	30	10	10	0
19山梨県	218	170	121	90	30	84	70	20	13	10	0	80	50	50	0	20	10
20長野県	612	470	403	300	100	187	150	40	22	20	10	250	110	140	20	50	30
21岐阜県	216	160	129	90	40	71	50	20	16	10	0	90	30	60	10	20	10
22静岡県	668	450	220	230	150	247	180	60	46	30	10	220	140	190	20	40	50
23愛知県	439	160	270	90	180	132	60	70	32	20	20	80	20	240	50	30	10
24三重県	259	170	142	80	94	94	70	30	23	20	0	100	40	90	0	10	10
25滋賀県	156	90	96	50	50	46	30	20	14	10	0	40	20	60	10	20	10
26京都府	703	590	467	390	80	180	140	30	56	50	0	190	20	240	100	110	10
27大阪府	529	220	302	130	170	160	60	100	67	40	30	30	10	350	100	20	10
28兵庫県	425	260	235	140	100	132	80	50	58	50	10	140	60	130	30	30	20
29奈良県	105	90	69	60	30	30	0	0	6	10	0	50	10	10	10	10	0
30和歌山県	156	110	40	60	30	47	40	10	12	10	0	60	30	40	0	10	0
31鳥取県	97	30	49	10	44	44	30	20	4	0	0	50	10	20	10	10	0
32島根県	136	60	93	50	50	39	20	10	4	0	0	70	0	60	10	10	0
33岡山県	172	100	106	60	60	59	30	30	7	0	0	40	20	80	20	20	0
34広島県	281	110	182	60	120	81	40	40	18	10	10	50	20	140	30	30	10
35山口県	156	70	90	40	40	55	40	20	11	10	0	60	10	60	10	10	0
36徳島県	81	40	53	30	30	25	10	10	3	0	0	30	0	30	10	0	0
37香川県	123	70	73	40	30	39	20	20	11	10	0	30	20	40	10	20	0
38愛媛県	141	70	84	40	50	45	30	20	12	10	10	50	10	60	10	10	0
39高知県	104	60	73	30	40	24	20	0	7	0	0	30	20	40	10	10	0
40福岡県	382	140	224	80	150	126	50	70	32	10	20	140	20	220	50	30	10
41佐賀県	107	70	68	40	33	33	30	10	6	0	0	60	10	30	10	0	0
42長崎県	203	110	115	50	70	68	40	20	20	20	10	50	40	90	20	20	0
43熊本県	285	180	179	120	60	91	50	40	15	10	10	140	30	90	10	20	0
44大分県	220	140	142	90	50	69	50	20	9	10	0	100	30	60	10	10	10
45宮崎県	120	60	74	30	40	39	20	20	7	10	0	30	10	60	10	10	0
46鹿児島県	234	110	135	50	80	88	50	40	11	10	0	50	50	90	20	20	0
47沖縄県	395	300	224	160	60	115	90	30	56	60	0	10	170	130	50	30	0
北海道運輸局	788	410	449	190	260	261	160	100	78	60	20	190	120	330	100	40	10
東北運輸局	1,350	700	650	410	440	421	230	190	77	60	20	570	330	460	80	100	30
関東運輸局	3,128	1,560	1,855	840	990	1,005	530	480	288	180	100	650	330	1,460	340	210	140
北陸信越運輸局	1,312	920	400	540	270	433	380	100	68	40	20	580	170	360	50	100	50
中部運輸局	1,701	1,010	690	520	460	591	300	200	122	90	30	550	260	610	90	110	80
近畿運輸局	2,074	1,360	700	1,266	440	290	160	220	213	160	20	510	180	850	260	210	60
中国運輸局	842	410	430	230	290	278	160	120	44	20	20	280	60	360	70	70	10
四国運輸局	449	240	210	140	150	133	80	50	33	20	10	140	50	170	30	40	10
九州運輸局	1,551	810	937	460	480	514	290	220	100	60	40	480	190	620	120	110	30
沖縄総合事務局	395	300	224	160	60	115	90	30	56	60	0	10	170	130	50	30	0

1) 宿泊目的割合不詳を含む。
 2) 宿泊施設タイプ不詳を含む。
 3) 長野県は北陸信越運輸局、福井県は中部運輸局に含まれる。
 ※拡大推計した結果は推計値であるため四捨五入しており、内訳の合計は必ずしも総数と一致しない場合がある(詳細は統計報告書の「統計表を利用する上での注意」を参照)

参考第 1 4 表 施設所在地(47区分及び運輸局等)、従業者数(3区分)、宿泊目的割合(2区分)別延べ宿泊者数
並びに施設所在地(47区分及び運輸局等)、宿泊目的割合(2区分)別外国人延べ宿泊者数(従業者数10人以上の施設)
(人泊)

施設所在地(47区分 及び運輸局等)	従業者数(3区分)、宿泊目的割合(2区分)										外国人延べ 宿泊者数 1)		宿泊目的割合(2区分)	
	延べ 宿泊者数 1)		10~29人		30~99人		100人以上		うち		観光的な 宿泊者が 50%未満		観光的な 宿泊者が 50%未満	
	観光的な 宿泊者が 50%以上	観光的な 宿泊者が 50%未満	観光的な 宿泊者が 50%以上	観光的な 宿泊者が 50%未満	観光的な 宿泊者が 50%以上	観光的な 宿泊者が 50%未満	観光的な 宿泊者が 50%以上	観光的な 宿泊者が 50%未満	外国人延べ 宿泊者数	観光的な 宿泊者が 50%未満	外国人延べ 宿泊者数	観光的な 宿泊者が 50%以上	外国人延べ 宿泊者数	観光的な 宿泊者が 50%未満
令和4年1月	23,568,980	11,088,240	12,479,510	9,636,040	2,933,830	6,688,070	8,505,540	4,106,700	4,017,720	1,409,690	168,390	60,440	107,850	
01北海道	1,645,330	943,570	701,690	548,750	204,740	343,940	603,720	329,450	492,870	83,480	4,010	2,280	1,730	
02青森県	218,810	67,000	151,810	105,610	21,860	83,740	94,760	29,700	18,440	3,010	600	40	560	
03岩手県	323,230	131,580	186,650	117,210	21,690	95,520	82,460	28,460	15,430	600	0	0	560	
04宮城県	543,900	181,010	362,890	229,990	35,770	194,160	215,890	63,980	81,260	16,820	1,350	540	810	
05秋田県	155,490	52,980	102,510	76,720	21,820	54,890	65,120	24,900	13,660	6,260	130	40	90	
06山形県	223,530	64,600	158,930	108,690	49,100	59,400	92,420	34,400	11,320	940	30	30	920	
07福島県	489,910	237,430	252,480	205,320	46,330	158,990	168,230	85,270	105,820	930	80	80	850	
08茨城県	327,990	51,290	276,700	146,630	10,870	135,760	139,100	35,240	22,260	1,040	0	0	1,040	
09栃木県	476,500	279,390	197,110	175,300	76,470	98,830	219,830	121,560	81,370	1,230	250	700	980	
10群馬県	420,780	264,820	155,960	167,540	66,940	100,590	194,730	139,360	58,510	1,240	540	780	700	
11埼玉県	292,110	27,080	265,040	118,500	3,830	114,670	133,520	20,180	3,060	880	0	0	880	
12千葉県	1,212,950	798,680	414,270	284,660	108,510	176,160	270,060	157,220	112,840	37,020	32,890	6,420	26,460	
13東京都	3,008,900	1,163,490	1,832,670	1,308,150	350,720	944,700	850,080	340,510	509,570	38,390	16,850	21,440	16,850	
14神奈川県	1,068,470	474,170	594,300	446,550	133,350	313,210	389,480	175,670	213,810	8,620	4,080	4,530	4,530	
15新潟県	496,460	255,700	240,760	184,780	42,030	142,760	174,170	107,780	66,390	1,010	150	150	870	
16富山県	158,310	49,580	108,730	72,430	11,830	60,600	60,490	23,470	25,390	530	40	40	490	
17石川県	357,640	242,360	115,280	155,460	79,380	76,080	151,330	120,470	30,860	8,340	40	40	840	
18福井県	140,960	61,050	79,910	42,860	9,460	33,400	78,420	31,910	46,520	320	0	0	320	
19山梨県	241,430	161,090	80,340	84,120	34,590	49,530	85,160	29,710	42,450	270	190	190	80	
20長野県	769,860	502,050	302,410	324,210	170,470	153,740	308,410	211,210	97,200	1,780	480	1,300	1,300	
21岐阜県	259,190	144,840	114,350	121,900	46,930	74,970	96,490	38,520	40,790	1,400	1,020	1,600	1,600	
22静岡県	1,076,850	580,010	496,840	409,810	124,430	285,380	465,920	289,370	176,550	3,150	620	2,530	2,530	
23愛知県	919,070	214,380	704,510	538,180	102,410	435,770	268,930	76,140	192,620	6,270	540	5,730	5,730	
24三重県	364,840	181,830	177,000	140,280	36,630	103,650	138,880	63,320	63,680	1,130	20	1,100	1,100	
25滋賀県	184,990	80,730	104,060	78,650	17,400	61,250	58,410	19,440	38,960	830	150	1,600	1,600	
26京都市府	962,650	742,080	211,650	469,140	331,400	137,730	312,760	229,930	73,920	4,900	3,670	1,220	1,220	
27大阪府	1,584,440	653,390	931,050	618,840	202,190	416,650	523,030	193,720	329,310	24,410	12,020	12,390	12,390	
28兵庫県	769,240	399,190	370,050	245,630	68,190	177,440	257,110	110,260	146,850	1,320	280	1,040	1,040	
29奈良県	96,660	69,900	26,760	49,780	25,440	24,340	25,830	23,410	21,050	710	530	180	180	
30和歌山県	229,860	150,580	79,280	78,320	31,430	46,890	95,150	66,370	56,780	210	50	160	160	
31鳥取県	95,700	43,000	52,200	33,190	7,460	25,730	55,760	31,060	6,740	120	0	120	120	
32島根県	147,450	43,700	103,750	68,190	9,680	58,510	70,760	25,530	45,230	630	30	610	610	
33岡山県	244,950	43,470	201,480	126,640	12,180	114,460	102,340	26,830	75,500	1,020	10	1,010	1,010	
34広島県	378,460	82,160	296,340	202,750	41,260	160,720	130,000	25,210	103,100	2,420	470	1,940	1,940	
35山口県	166,900	60,880	106,010	73,330	14,520	58,810	74,140	40,290	19,440	800	30	770	770	
36徳島県	94,310	33,370	60,730	34,300	9,320	45,010	22,850	7,130	15,730	140	10	130	130	
37香川県	175,140	68,490	106,660	60,060	7,670	52,390	71,830	32,350	39,480	230	40	180	180	
38愛媛県	172,850	50,670	122,180	73,140	9,420	63,720	69,280	26,340	42,940	1,680	10	1,670	1,670	
39高知県	131,340	43,840	87,490	79,960	9,570	70,390	28,140	18,840	9,310	70	20	50	50	
40福岡県	789,790	223,080	566,710	371,890	61,210	310,680	275,580	111,700	163,880	5,090	560	4,530	4,530	
41佐賀県	127,660	56,960	70,700	50,810	17,470	33,330	61,960	30,290	31,670	140	0	140	140	
42長崎県	281,660	126,920	154,740	109,580	20,580	89,000	115,630	50,300	66,330	2,740	270	2,470	2,470	
43熊本県	316,680	116,670	200,020	125,820	41,290	84,530	154,060	53,440	100,620	830	10	820	820	
44大分県	307,770	150,950	156,830	128,830	45,280	83,550	117,960	54,290	63,660	1,380	50	1,330	1,330	
45宮崎県	194,530	60,930	127,310	84,100	11,480	72,610	82,670	24,930	51,560	260	40	210	210	
46鹿児島県	316,500	112,700	203,430	144,470	18,140	125,960	172,120	50,630	71,480	970	310	560	560	
47沖縄県	607,110	471,890	135,220	194,960	111,050	83,910	178,560	127,260	233,580	8,260	7,610	650	650	
運輸局等(再掲)2)														
北海道運輸局	1,645,330	943,570	701,690	548,750	204,740	343,940	603,720	329,450	492,870	4,010	2,280	1,730	1,730	
東北運輸局	1,954,870	770,600	1,184,080	843,480	196,580	646,710	801,170	320,720	480,450	4,520	730	3,790	3,790	
関東運輸局	7,049,140	3,220,020	3,816,390	2,731,470	785,280	1,933,450	2,331,680	1,074,890	1,256,790	84,550	28,330	56,120	56,120	
北陸信越運輸局	1,782,280	1,049,690	732,580	732,580	303,700	433,180	694,400	462,830	351,000	4,200	700	3,500	3,500	
中部運輸局	2,760,920	1,188,120	1,572,620	1,253,040	319,870	1,068,650	543,820	524,650	439,240	12,050	2,210	9,840	9,840	
近畿運輸局	3,827,640	2,095,870	1,729,860	1,292,860	676,060	864,310	1,272,250	645,120	1,014,990	32,370	16,700	15,670	15,670	
中国運輸局	1,093,460	273,710	757,280	504,110	85,100	418,240	432,990	142,480	288,820	4,990	540	4,450	4,450	
四国運輸局	573,630	196,570	377,060	227,490	35,980	231,510	192,100	84,650	107,440	2,120	80	2,030	2,030	
九州運輸局	2,334,590	848,200	1,479,730	1,015,500	215,460	799,660	929,980	375,480	548,200	11,300	1,240	10,060	10,060	
沖縄総合事務局	607,110	471,890	135,220	194,960	111,050	83,910	178,560	127,260	233,580	8,260	7,610	650	650	

1) 宿泊目的割合不詳を含む。
2) 長野県は北陸信越運輸局、福井県は中部運輸局に含まれる。
※ 拡大推計した結果は推計値であるため四捨五入しており、内訳の合計は必ずしも総数と一致しない場合がある(詳細は統計報告書の「統計表を利用する上での注意」を参照)

参考第 1 5 表 施設所在地(47区分及び運輸局等)、従業者数(3区分)、宿泊目的割合(2区分)別実宿泊者数
並びに施設所在地(47区分及び運輸局等)、宿泊目的割合(2区分)別外国人実宿泊者数(従業者数10人以上の施設)

施設所在地(47区分 及び運輸局等)	従業者数(3区分)、宿泊目的割合(2区分)										100人以上		うち外国人 実宿泊者数 1)		宿泊目的割合(2区分)	
	10~29人		30~99人		100人以上		1)		観光目的の 宿泊者が 50%未満		観光目的の 宿泊者が 50%以上		観光目的の 宿泊者が 50%未満		観光目的の 宿泊者が 50%以上	
	実宿泊者数 1)	観光目的の 宿泊者が 50%以上	実宿泊者数 1)	観光目的の 宿泊者が 50%以上	実宿泊者数 1)	観光目的の 宿泊者が 50%以上	実宿泊者数 1)	観光目的の 宿泊者が 50%以上	実宿泊者数 1)	観光目的の 宿泊者が 50%未満	実宿泊者数 1)	観光目的の 宿泊者が 50%以上	実宿泊者数 1)	観光目的の 宿泊者が 50%未満	実宿泊者数 1)	観光目的の 宿泊者が 50%以上
令和4年1月	18,053,260	8,839,060	9,191,190	7,091,120	2,274,390	4,807,270	6,757,780	3,413,590	3,330,640	4,204,350	3,151,080	1,053,280	91,910	30,520	61,380	30,520
01北海道	1,196,080	695,560	500,520	400,620	152,970	247,640	456,470	260,870	195,600	338,980	281,710	57,270	2,530	1,130	1,400	1,130
02青森県	161,110	54,140	106,970	72,480	18,130	54,340	72,830	22,310	50,530	15,800	13,700	2,100	370	40	330	40
03岩手県	262,110	119,110	143,010	90,340	18,470	71,860	138,010	72,760	65,250	33,770	27,870	5,900	240	0	230	0
04宮城県	403,660	159,080	244,580	153,090	25,050	126,040	165,120	58,390	106,730	87,450	75,650	11,800	730	340	390	340
05秋田県	114,970	38,980	75,990	17,120	39,820	47,760	17,660	30,100	30,100	10,270	4,210	6,070	40	20	20	20
06山形県	164,110	73,440	90,670	34,520	39,490	70,320	28,330	41,990	19,590	10,580	9,010	9,010	390	30	370	30
07福島県	393,850	204,290	189,560	148,940	36,670	112,270	140,650	71,830	68,820	104,260	95,790	8,470	700	70	630	70
08茨城県	294,430	160,390	134,040	99,120	20,890	78,230	132,560	32,990	99,620	17,130	13,140	13,140	750	0	750	0
09栃木県	404,760	244,510	160,250	124,530	65,220	82,720	184,030	106,500	77,540	72,800	72,800	900	200	200	710	200
10群馬県	351,560	227,190	160,250	130,790	55,680	75,110	171,120	121,860	49,260	49,650	49,650	600	1,110	510	600	600
11埼玉県	219,040	23,730	195,310	77,670	2,900	74,770	111,050	18,370	92,680	30,320	2,450	2,450	590	0	590	0
12千葉県	969,520	662,320	307,200	216,920	95,660	121,260	226,270	132,580	93,690	526,330	434,080	27,870	23,800	4,030	19,770	4,030
13東京都	2,164,360	847,910	1,308,220	933,090	246,720	678,140	1,111,170	253,600	357,560	620,110	347,590	272,520	21,940	9,860	12,070	9,860
14神奈川県	861,570	406,710	454,870	350,250	112,700	237,560	310,500	149,330	161,170	200,820	144,680	56,140	4,570	1,980	2,590	1,980
15新潟県	387,160	205,650	181,500	137,300	35,260	102,030	145,310	90,340	54,970	104,550	80,060	24,490	410	80	330	80
16富山県	126,940	44,940	82,000	57,640	11,020	46,620	48,720	21,830	26,880	20,580	20,580	290	30	30	280	30
17石川県	302,370	212,060	90,310	123,410	64,760	58,650	135,530	110,590	24,940	43,440	36,710	6,730	710	30	680	30
18福井県	116,810	54,730	62,080	32,020	7,910	24,110	65,880	27,910	37,970	18,910	18,910	270	270	0	270	0
19山梨県	213,770	144,670	69,110	72,380	29,880	42,500	102,610	77,060	25,540	38,780	38,780	1,060	240	170	70	240
20長野県	568,990	354,920	214,070	118,790	233,650	152,010	233,650	152,010	81,640	89,080	75,440	13,630	1,280	360	920	360
21岐阜県	207,820	126,020	81,890	39,780	93,670	51,890	79,610	52,890	26,720	34,530	33,340	1,190	1,090	960	1,400	960
22静岡県	857,020	504,900	352,120	302,880	110,400	192,480	384,110	253,630	130,480	170,020	140,870	29,160	1,540	390	1,140	390
23愛知県	673,930	174,400	499,430	385,820	79,880	306,940	207,540	66,950	140,490	80,570	28,570	52,000	2,990	230	2,760	230
24三重県	300,330	168,410	131,940	109,660	31,590	78,110	131,190	79,250	51,940	59,510	57,620	150	130	130	130	130
25滋賀県	152,410	72,200	80,210	59,580	14,630	44,950	50,070	17,950	32,120	42,760	39,620	3,140	420	110	310	110
26京都市府	705,500	539,310	159,340	339,670	236,390	102,280	240,000	176,080	57,060	126,830	126,830	3,050	3,050	2,360	690	2,360
27大阪府	1,164,270	487,610	676,660	451,540	146,450	305,090	389,170	147,920	241,250	323,550	193,240	130,320	10,230	4,700	5,540	4,700
28兵庫県	628,530	355,610	272,920	191,680	60,880	130,800	206,720	98,130	108,590	230,130	196,600	33,550	660	80	580	80
29奈良県	70,810	54,970	15,850	32,840	18,790	14,050	21,410	19,610	1,800	16,570	16,570	550	550	410	140	410
30和歌山県	188,770	128,700	60,070	61,710	25,560	36,150	78,740	59,260	19,480	48,320	43,890	4,440	150	40	110	40
31鳥取県	126,410	39,740	36,700	22,580	6,310	16,270	47,280	18,680	6,580	8,300	8,300	1,760	0	0	40	0
32島根県	75,710	41,180	84,530	53,820	8,980	44,840	63,600	23,910	39,690	8,300	8,300	130	130	120	120	120
33岡山県	184,930	37,160	147,770	88,930	10,390	78,540	84,540	23,540	61,000	11,460	3,230	8,230	260	10	260	10
34広島県	288,810	65,300	221,510	150,600	29,430	120,410	97,880	22,300	74,380	40,320	13,580	26,740	1,260	370	890	370
35山口県	122,950	51,740	71,210	46,630	10,680	35,950	58,980	29,360	29,420	17,350	11,500	5,850	210	10	200	10
36徳島県	72,730	29,550	43,180	40,600	7,060	33,540	16,260	6,610	6,650	15,880	15,880	70	60	60	60	60
37香川県	140,440	60,310	80,130	43,460	6,450	37,010	58,470	28,020	30,450	38,520	25,850	12,670	120	20	90	20
38愛媛県	138,040	46,600	91,430	51,140	8,420	42,720	59,820	23,940	35,880	27,080	14,240	12,840	310	10	300	10
39高知県	100,480	36,240	64,240	58,010	8,160	49,860	23,680	15,590	8,090	18,800	12,500	6,300	60	20	40	20
40福岡県	617,380	179,560	437,820	285,230	48,460	236,760	222,520	92,580	129,940	109,630	38,520	71,110	2,340	390	1,950	390
41佐賀県	99,790	53,220	46,580	36,650	15,410	21,250	49,340	29,250	20,090	13,800	8,560	5,240	70	0	70	0
42長崎県	224,760	112,370	80,800	64,370	16,370	48,000	92,250	44,680	47,570	51,710	51,330	370	1,490	160	1,330	160
43熊本県	256,700	105,870	150,840	95,630	37,030	58,600	128,150	48,270	79,870	32,930	20,560	12,360	480	10	480	10
44大分県	262,580	137,640	124,940	98,360	39,830	58,530	107,840	57,200	56,380	47,170	47,170	9,210	440	50	390	50
45宮崎県	150,590	46,860	98,340	61,580	8,480	53,100	70,850	22,520	42,940	18,160	15,860	110	100	100	100	100
46鹿児島県	241,980	91,780	149,950	100,460	11,970	88,230	100,680	44,660	56,200	40,850	35,160	5,690	650	310	340	310
47沖縄県	362,330	271,820	90,510	123,590	70,440	53,160	117,520	80,170	37,350	121,220	121,220	11,150	960	960	960	960
運輸局等(再掲)2)																
北海道運輸局	1,196,080	695,560	500,520	400,620	152,970	247,640	456,470	260,870	195,600	338,980	281,710	57,270	2,530	1,130	1,400	1,130
東北運輸局	1,499,800	649,030	850,580	593,980	149,970	443,820	634,690	271,270	363,420	271,140	227,800	43,340	2,470	500	1,970	500
関東運輸局	5,439,030	2,603,080	2,827,720	2,033,780	617,870	1,407,670	1,849,310	892,250	957,060	1,092,960	1,092,960	462,980	53,900	16,750	37,140	16,750
北陸信越運輸局	1,385,460	817,580	567,880	416,610	238,510	263,170	374,770	188,340	257,650	204,300	257,650	53,350	2,690	500	2,190	500
中部運輸局	2,155,920	1,028,450	1,127,380	924,050	268,510	655,540	868,330	480,630	387,600	363,550	279,310	84,240	6,040	1,600	4,450	1,600
近畿運輸局	2,910,300	1,638,400	1,265,040	1,136,030	502,700	633,300	886,100	518,950	460,300	788,170	616,750	171,430	15,070	7,100	7,360	7,100
中国運輸局	798,840	235,110	362,550	296,010	65,790	296,010	352,290	127,910	223,170	84,000	41,420	42,580	1,910	400	1,510	400
四国運輸局	451,700	172,710	278,990	203,090	30,090	198,220	274,150	158,220	74,150	100,270	68,470	31,800	550	60	490	60
九州運輸局	1,853,780	727,310	1,120,820	758,700	177,540	580,900	771,640	332,610	433,640	323,440	217,160	106,280	5,600	930	4,670	

参考第1 6表 施設所在地(47区分及び運輸局等)、宿泊施設タイプ(6区分)別延べ宿泊者数(従業員数10人以上の施設)並びに施設所在地(47区分及び運輸局等)、宿泊施設タイプ(6区分)別外国人延べ宿泊者数(従業員数10人以上の施設)

施設所在地(47区分 及び運輸局等)	宿泊施設タイプ(6区分)										宿泊施設タイプ(6区分)					(人泊)
	延べ 宿泊者数 1)	旅館	リゾート ホテル	ビジネス ホテル	シティ ホテル	簡易宿所	会社・団体の 宿泊所	外国人延べ 宿泊者数 1)	旅館	リゾート ホテル	ビジネス ホテル	シティ ホテル	簡易宿所	会社・団体の 宿泊所		
															うち	
令和4年1月	23,568,980	3,309,410	3,646,770	12,357,640	3,631,170	449,160	173,990	168,390	2,210	11,010	86,080	65,600	2,980	520		
01北海道	1,645,330	278,700	250,150	808,870	287,000	15,850	4,700	4,010	120	580	2,580	480	260	0		
02青森県	218,810	98,180	8,550	156,370	14,720	990	-	600	0	10	580	10	0	-		
03岩手県	323,230	74,550	64,380	144,080	35,820	3,790	600	560	50	10	470	40	0	0		
04宮城県	543,900	117,060	37,020	322,380	45,990	20,180	1,260	1,350	0	0	990	340	10	0		
05秋田県	80,870	39,810	9,400	81,280	19,430	5,510	60	130	0	0	80	20	0	0		
06山形県	223,530	80,070	10,690	99,220	20,710	660	12,160	940	0	10	530	30	0	360		
07福島県	489,910	132,810	110,630	214,590	21,140	3,050	7,700	930	20	50	800	30	0	20		
08茨城県	327,990	37,030	7,170	254,130	27,210	650	1,790	1,040	0	0	960	80	0	0		
09栃木県	476,500	116,580	116,580	190,310	12,090	2,010	3,010	1,230	50	120	1,040	10	0	0		
10群馬県	420,780	167,140	82,080	154,440	6,510	9,450	1,150	1,240	350	190	690	10	0	0		
11埼玉県	292,110	11,500	9,880	226,700	39,080	4,520	440	880	0	0	810	70	0	0		
12千葉県	1,212,950	91,690	645,460	317,030	130,230	21,080	7,460	32,890	10	240	8,990	20	0	0		
13東京都	3,008,900	21,230	16,420	1,908,380	968,510	72,540	21,820	38,390	40	740	17,860	19,340	320	100		
14神奈川県	1,068,470	111,350	166,130	552,580	192,070	19,340	27,000	8,620	300	580	3,860	3,840	40	0		
15新潟県	496,460	122,980	130,850	206,780	24,060	6,230	5,570	1,010	20	130	650	220	0	0		
16富山県	158,310	36,380	7,960	99,280	13,650	320	720	530	0	0	390	140	0	0		
17石川県	357,640	118,470	21,900	178,850	32,770	5,520	120	880	0	0	820	20	40	0		
18福井県	140,960	44,110	12,840	72,610	10,290	1,110	-	320	0	0	140	20	0	-		
19山梨県	241,430	73,020	66,380	83,240	4,060	11,860	2,870	270	10	60	140	0	60	0		
20長野県	769,860	168,610	244,980	273,050	31,530	34,740	16,970	1,780	170	150	1,370	90	0	0		
21岐阜県	215,910	67,890	48,400	116,330	16,280	7,630	2,660	1,180	20	130	990	40	0	0		
22静岡県	1,076,850	261,920	269,310	477,790	41,860	14,180	11,800	3,150	220	30	2,670	130	90	0		
23愛知県	919,070	46,560	39,990	671,250	141,180	4,880	6,270	6,270	50	60	4,500	1,650	10	0		
24三重県	364,840	84,170	76,150	191,710	8,360	4,040	410	1,130	0	20	1,100	0	0	0		
25滋賀県	184,790	28,380	29,480	102,450	18,130	4,800	1,560	830	0	0	690	130	0	0		
26京都府	962,650	64,570	38,040	544,410	242,230	67,760	5,640	4,900	20	180	1,910	1,830	920	30		
27大阪府	1,584,440	111,950	173,690	903,100	468,920	25,450	1,320	24,110	0	130	12,380	10,900	1,000	0		
28兵庫県	769,240	148,750	140,410	305,440	153,660	7,310	13,670	1,320	110	70	890	250	0	0		
29奈良県	96,660	18,720	12,110	39,440	25,460	920	-	710	70	10	220	410	0	-		
30和歌山県	229,860	73,750	60,900	78,790	5,610	9,050	1,760	1,200	20	30	150	10	0	0		
31鳥取県	95,700	40,930	3,690	37,000	13,400	690	-	120	0	0	70	50	0	-		
32島根県	147,450	38,840	1,420	99,960	7,080	1,960	-	630	0	120	490	20	0	-		
33岡山県	244,950	21,390	10,820	168,690	36,010	7,960	90	1,020	0	10	980	30	0	0		
34広島県	378,460	21,050	24,360	286,370	38,820	5,850	1,140	2,420	10	10	2,150	250	0	0		
35山口県	166,900	35,020	7,320	110,370	13,120	860	200	800	10	0	790	0	0	0		
36徳島県	94,310	14,480	14,370	53,630	10,600	880	350	140	0	0	130	10	0	0		
37香川県	175,140	31,110	31,050	84,840	25,650	2,470	20	230	0	20	200	0	0	0		
38愛媛県	172,850	42,340	1,840	100,940	25,190	1,320	1,210	1,680	10	0	1,640	30	0	0		
39高知県	131,340	21,250	10,740	79,800	18,030	1,510	-	70	0	0	40	20	10	-		
40福岡県	789,790	33,430	45,500	526,790	166,410	9,620	8,050	5,090	0	90	4,530	460	10	10		
41佐賀県	127,660	40,470	19,160	56,780	9,080	1,330	850	140	0	0	120	20	0	0		
42長崎県	281,660	40,280	62,410	145,590	30,730	2,460	1,900	2,740	90	40	2,450	130	30	0		
43熊本県	316,680	62,370	32,510	186,960	31,640	3,160	40	830	10	0	750	70	0	0		
44大分県	307,770	72,910	70,830	136,400	23,820	2,490	2,490	1,380	30	20	1,200	10	110	0		
45宮崎県	194,550	20,110	33,750	123,780	15,880	1,020	0	260	20	10	190	30	0	0		
46鹿児島県	316,500	47,000	40,710	189,420	36,630	1,830	230	870	290	10	560	20	0	0		
47沖縄県	607,110	1,890	328,370	195,410	70,520	10,880	50	8,260	30	7,160	350	730	0	0		
運輸局等(再掲)2)																
北海道運輸局	1,645,330	278,700	250,150	808,870	287,000	15,850	4,700	4,010	120	580	2,580	480	260	0		
東北運輸局	1,954,870	482,480	240,680	1,017,930	157,820	34,180	21,780	4,520	110	80	3,460	460	10	380		
関東運輸局	7,049,140	665,460	3,686,810	1,379,770	141,450	141,450	665,540	84,550	760	1,930	34,350	46,970	440	100		
北陸信越運輸局	1,782,280	446,430	405,690	787,970	102,010	46,810	23,370	2,800	190	280	3,220	470	40	0		
中部運輸局	2,760,920	504,650	446,690	1,529,690	217,960	42,190	19,740	12,050	290	240	9,580	1,840	110	0		
近畿運輸局	3,827,640	646,120	454,640	1,927,650	914,010	115,290	23,940	32,370	230	420	16,250	13,530	1,930	30		
中国運輸局	1,033,460	157,230	47,610	702,390	108,430	15,610	1,430	4,990	20	140	4,480	350	0	0		
四国運輸局	573,630	109,190	58,000	319,210	79,480	6,180	1,580	2,120	10	20	2,020	60	10	0		
九州運輸局	2,334,590	317,260	304,850	1,365,720	314,180	20,730	11,850	11,300	450	160	9,810	170	170	10		
沖縄総合事務局	607,110	1,890	328,370	195,410	70,520	10,880	50	8,260	30	7,160	350	730	0	0		

1) 宿泊施設タイプ不詳を含む。
 2) 長野県は北陸信越運輸局、福井県は中部運輸局に含まれる。
 ※ 拡大推計した結果は推計値であるため四捨五入しており、内訳の合計は必ずしも総数と一致しない場合がある(詳細は統計報告書の「統計表を利用する上での注意」を参照)

参考第 17 表 施設所在地(47区分及び運輸局等)、宿泊施設タイプ(6区分)別実宿泊者数(従業者数10人以上の施設)並びに施設所在地(47区分及び運輸局等)、宿泊施設タイプ(6区分)別外国人実宿泊者数(従業者数10人以上の施設)

施設所在地(47区分 及び運輸局等)	宿泊施設タイプ(6区分)						宿泊施設タイプ(6区分)						(人)	
	実宿泊者数 ①	旅館	リゾート ホテル	ビジネス ホテル	シティ ホテル	簡易宿所	会社・団体の 宿泊所	うち外国人 実宿泊者数 ①	旅館	リゾート ホテル	ビジネス ホテル	シティ ホテル		簡易宿所
令和4年1月	18,053,260	2,926,110	2,857,910	9,121,270	2,712,140	325,620	109,540	91,910	1,730	3,070	47,860	37,870	1,250	130
01北海道	1,196,080	228,600	158,750	583,460	211,460	11,390	2,420	2,530	60	180	1,810	310	170	0
02青森県	161,110	29,190	7,400	112,550	11,270	700	-	370	0	10	350	0	0	-
03岩手県	262,110	63,220	56,190	111,210	28,970	2,100	420	240	0	10	190	40	0	0
04宮城県	403,660	33,060	33,060	220,800	31,470	8,900	1,050	730	10	10	620	90	0	0
05秋田県	114,970	30,730	7,390	59,510	14,660	2,640	30	40	10	10	10	20	0	0
06山形県	164,110	64,940	8,390	72,620	15,470	360	2,780	390	0	10	330	20	0	30
07福島県	393,850	116,340	93,850	166,640	13,310	1,140	2,570	700	20	50	580	30	0	20
08茨城県	254,430	32,970	6,120	194,430	18,610	630	1,670	750	0	0	680	70	0	0
09栃木県	404,760	133,590	102,390	154,710	9,990	1,870	2,210	900	30	110	750	10	0	0
10群馬県	351,560	149,360	65,820	123,160	5,330	6,910	980	1,110	330	180	600	10	0	0
11埼玉県	219,040	10,740	8,430	163,770	32,300	3,460	350	590	0	0	570	10	0	0
12千葉県	969,520	82,440	531,920	241,480	88,500	18,390	6,800	23,800	10	180	7,980	16,520	20	0
13東京都	2,164,360	16,560	11,970	1,366,180	705,630	54,730	9,290	21,940	40	440	9,770	11,430	200	60
14神奈川県	861,570	97,680	146,430	422,070	154,290	18,860	4,570	22,250	280	420	2,470	1,360	40	0
15新潟県	387,160	107,710	94,410	159,920	17,650	3,370	4,100	290	0	60	320	10	0	0
16新潟県	126,940	33,390	7,430	75,030	10,260	220	600	290	0	70	20	0	0	0
17石川県	302,370	110,050	19,790	142,450	26,800	3,160	120	710	0	0	690	20	0	0
18福井県	116,810	41,450	9,890	56,580	8,120	750	-	270	0	0	260	10	0	-
19山梨県	213,770	68,200	59,350	70,800	3,480	10,170	1,780	240	10	50	120	0	50	0
20長野県	568,990	140,110	159,890	218,560	22,900	16,120	11,500	1,280	170	80	960	70	0	0
21岐阜県	207,820	60,630	42,480	83,610	12,720	6,430	1,950	1,090	20	70	970	30	0	0
22静岡県	857,020	242,340	229,640	339,560	33,300	11,020	9,160	1,540	150	20	1,260	40	60	0
23愛知県	673,930	42,430	32,480	472,550	108,080	14,480	3,910	2,990	40	10	2,480	440	10	0
24三重県	300,350	78,500	67,030	146,160	5,510	2,830	320	150	0	20	130	0	0	0
25滋賀県	152,410	25,870	27,140	79,520	14,740	3,880	4,200	420	0	0	320	100	0	0
26京都府	705,500	57,040	31,580	387,930	173,740	51,050	4,160	3,050	20	140	1,010	1,460	410	20
27大阪府	1,164,270	11,470	126,570	663,650	341,940	19,440	1,200	10,230	0	100	5,720	4,260	160	0
28兵庫県	628,530	139,150	124,740	233,970	119,860	5,540	5,270	660	50	40	520	0	0	0
29奈良県	70,810	15,690	10,090	24,820	19,710	510	-	550	20	20	170	360	0	-
30和歌山県	188,770	66,100	48,350	60,300	4,440	8,070	1,510	150	20	30	100	10	0	0
31鳥取県	76,440	37,290	3,570	25,020	10,160	400	-	40	0	0	30	10	0	-
32島根県	125,710	37,160	1,210	82,130	5,050	150	-	130	0	10	110	10	0	-
33岡山県	184,950	18,270	9,560	123,960	26,720	6,360	50	260	0	0	240	20	0	0
34広島県	288,810	19,480	18,920	210,020	35,360	4,140	130	1,260	10	0	1,010	250	0	0
35山口県	122,950	32,340	6,940	71,620	11,520	430	110	210	0	0	210	0	0	0
36徳島県	72,730	11,470	13,850	38,630	7,710	730	340	70	0	0	60	10	0	0
37香川県	140,440	29,300	27,560	61,110	20,700	1,740	20	120	10	10	100	0	0	0
38愛媛県	138,040	39,160	1,700	74,770	20,550	800	1,050	310	10	0	280	20	0	0
39高知県	100,480	18,570	8,570	58,630	13,440	1,270	-	60	0	0	30	20	10	-
40福岡県	617,380	28,790	39,190	408,390	129,470	6,290	5,250	2,340	0	40	1,970	320	0	10
41佐賀県	99,790	38,220	17,410	35,090	8,040	930	90	70	0	0	60	10	0	0
42長崎県	224,760	36,990	56,450	105,330	23,640	2,190	1,490	480	50	30	320	90	10	0
43熊本県	256,700	30,310	30,310	140,910	26,220	2,900	40	480	10	0	430	50	0	0
44大分県	262,580	66,300	65,220	105,600	21,990	1,090	2,370	440	30	20	300	10	80	0
45宮崎県	150,590	15,470	25,590	97,050	12,040	440	0	110	10	10	100	0	0	0
46鹿児島県	241,980	43,490	43,490	139,330	28,120	1,240	230	650	290	10	340	10	0	0
47沖縄県	362,330	1,040	173,370	135,690	46,920	5,290	20	1,150	10	730	190	220	0	0
運輸局等(再掲)②	1,196,080	228,600	158,750	583,460	211,460	11,390	2,420	2,530	60	180	1,810	310	170	0
北海道運輸局	1,499,800	412,360	206,280	743,330	115,140	15,840	6,850	2,470	50	80	2,090	200	0	50
関東運輸局	5,439,030	591,530	932,420	2,736,600	1,018,110	115,030	46,340	53,900	690	1,380	22,050	29,400	320	60
北陸信越運輸局	1,385,460	391,260	281,440	595,960	77,610	22,870	16,310	2,690	190	130	2,190	170	0	0
中部運輸局	2,155,920	457,360	381,530	1,098,460	167,730	35,510	15,340	6,040	200	130	5,110	530	70	0
近畿運輸局	2,910,300	315,320	368,460	1,450,200	674,430	88,490	13,410	15,070	110	310	7,840	6,220	570	20
中国運輸局	798,840	144,540	40,200	512,750	88,820	11,470	290	1,910	10	20	1,600	290	0	0
四国運輸局	451,700	98,510	51,690	233,130	62,400	4,550	1,420	550	10	10	470	40	0	0
九州運輸局	1,853,780	285,590	263,760	1,031,690	249,510	15,980	8,150	5,600	380	100	4,520	480	100	10
沖縄総合事務局	362,330	1,040	173,370	135,690	46,920	5,290	20	1,150	10	730	190	220	0	0

①宿泊施設タイプ不詳を含む。
 ②長野県は北陸信越運輸局、福井県は中部運輸局に含まれる。
 ※拡大推計した結果は推計値であるため四捨五入しており、内訳の合計は必ずしも総数と一致しない場合がある(詳細は統計報告書の「統計表を利用する上での注意」を参照)

参考第18表 施設所在地(47区分及び運輸局等)、従業員数(3区分)、宿泊目的割合(2区分)別定員稼働率、従業員稼働率(従業員数10人以上の施設)並びに施設タイプ(6区分)別定員稼働率(従業員数10人以上の施設)

施設所在地(47区分及び運輸局等)	従業員数(3区分)、宿泊目的割合(2区分)					宿泊施設タイプ(6区分)						会社・団体の宿泊所													
	10~29人		30~99人		100人以上	旅館	リゾートホテル	ビジネスホテル	シティホテル	簡易宿所															
	1)	観光目的の宿泊者が50%未満	1)	観光目的の宿泊者が50%以上							観光目的の宿泊者が50%未満														
令和4年1月	26.3	21.6	32.9	26.8	18.5	33.5	26.7	22.0	33.7	25.1	24.1	28.6	18.0	23.7	33.7	26.2	34.2	21.7	19.6	23.7	33.7	26.2	12.5	11.3	
01北海道	26.8	24.0	32.2	26.6	23.0	29.9	26.7	22.1	36.2	27.2	26.5	31.0	19.6	21.7	34.2	27.4	34.2	21.7	19.6	21.7	34.2	27.4	14.1	12.0	-
02青森県	29.5	21.0	35.8	32.0	19.3	38.7	28.3	21.5	33.1	23.8	23.1	27.8	17.0	21.2	38.9	26.3	38.9	21.2	17.0	21.2	38.9	26.3	5.0	20.5	-
03岩手県	27.5	20.7	36.3	28.6	18.0	38.0	28.6	22.3	40.1	21.6	19.2	46.1	19.7	19.1	41.2	40.9	41.2	19.1	19.7	19.1	41.2	40.9	17.8	17.5	5.4
04宮城県	30.5	20.0	41.1	34.6	18.2	41.5	32.1	20.0	43.2	21.8	21.0	26.8	21.1	17.6	45.3	26.9	45.3	17.6	21.1	17.6	45.3	26.9	9.1	1.3	1.3
05秋田県	23.0	13.6	35.6	23.9	14.7	31.3	21.3	11.7	43.4	27.2	23.0	32.1	13.0	17.0	41.3	33.4	41.3	17.0	13.0	17.0	41.3	33.4	1.3	39.4	1.3
06山形県	23.2	16.6	32.7	23.1	18.5	29.4	25.4	16.1	38.5	17.3	12.5	27.9	17.0	15.1	35.8	33.4	35.8	15.1	17.0	15.1	35.8	33.4	1.3	39.4	1.3
07福島県	26.0	19.9	36.7	25.8	13.2	35.6	26.1	19.0	42.4	26.0	26.9	23.0	16.1	17.0	41.5	52.5	41.5	16.1	16.1	17.0	41.5	52.5	4.9	26.6	4.9
08茨城県	31.3	15.3	38.8	30.6	8.1	39.4	32.2	19.0	40.2	30.0	37.2	28.3	13.2	30.4	39.7	29.6	39.7	30.4	13.2	30.4	39.7	29.6	8.6	48.3	8.6
09栃木県	26.2	21.5	38.1	26.6	18.2	41.2	26.5	22.0	35.5	24.7	24.3	23.2	23.2	23.3	37.6	34.4	37.6	23.3	23.3	37.6	34.4	37.6	8.6	5.7	8.6
10群馬県	30.0	26.0	40.5	34.7	21.6	58.2	29.8	24.3	36.1	24.3	24.7	25.2	21.2	23.2	45.9	23.1	45.9	21.2	23.2	45.9	23.1	45.9	16.6	5.7	16.6
11埼玉県	37.4	17.4	42.4	37.0	7.7	42.4	36.9	20.4	43.1	40.4	43.4	40.2	21.0	15.4	44.5	37.8	44.5	15.4	15.4	15.4	44.5	37.8	16.4	2.0	16.4
12千葉県	30.1	30.4	29.6	30.5	22.7	38.6	26.2	24.9	29.1	31.9	35.4	22.5	19.1	37.2	28.4	27.8	28.4	37.2	19.1	37.2	28.4	27.8	11.8	13.7	11.8
13東京都	28.5	25.6	30.9	32.1	30.1	33.2	29.9	28.9	30.6	23.4	21.5	26.5	19.9	11.8	32.4	24.3	32.4	11.8	19.9	11.8	32.4	24.3	28.6	14.2	28.6
14神奈川県	33.4	29.9	36.8	34.3	27.9	38.0	34.4	33.3	35.4	30.3	36.1	36.1	25.2	36.7	40.1	28.4	40.1	25.2	36.7	40.1	28.4	28.4	22.6	26.6	22.6
15新潟県	27.1	21.6	37.3	27.4	13.3	40.0	23.3	19.5	34.0	33.7	33.6	33.9	16.2	32.6	40.9	30.0	40.9	16.2	32.6	40.9	30.0	30.0	10.3	23.9	10.3
16富山県	24.1	16.2	31.0	23.5	9.3	33.4	24.2	19.1	29.1	25.6	25.2	26.1	18.0	17.6	32.0	24.4	32.0	17.6	18.0	17.6	32.0	24.4	0.9	10.6	0.9
17石川県	21.9	20.3	26.2	23.4	20.8	26.9	21.1	20.5	23.5	20.2	18.8	32.4	17.4	26.0	27.9	26.3	27.9	26.0	17.4	26.0	27.9	26.3	6.0	10.6	6.0
18福井県	22.4	15.0	36.0	21.9	9.0	37.1	23.9	16.2	35.2	18.6	18.6	32.4	13.7	22.7	39.7	23.5	39.7	22.7	13.7	22.7	39.7	23.5	4.4	-	4.4
19山梨県	17.8	15.0	28.6	15.7	8.9	33.4	18.4	17.2	22.5	21.7	21.3	59.1	13.1	16.6	28.3	29.2	28.3	13.1	16.6	28.3	29.2	29.2	15.2	19.2	15.2
20長野県	22.7	19.0	35.8	19.9	14.4	34.7	24.7	21.0	39.6	27.3	26.9	30.5	14.9	23.8	37.5	31.4	37.5	23.8	14.9	23.8	37.5	31.4	15.7	9.7	15.7
21岐阜県	22.9	17.1	40.1	25.6	15.6	42.7	23.6	18.9	38.6	16.4	16.6	12.3	16.2	19.7	40.7	20.0	40.7	16.2	19.7	40.7	20.0	20.0	11.4	7.7	11.4
22静岡県	29.0	23.4	40.1	30.6	19.5	40.7	30.1	25.4	43.2	24.4	23.9	27.0	25.7	23.2	44.8	25.5	44.8	23.2	25.7	23.2	44.8	25.5	9.9	7.1	9.9
23愛知県	29.6	19.8	34.9	34.3	27.1	36.5	27.4	19.5	32.7	20.3	11.4	32.1	13.6	17.1	35.0	31.9	35.0	17.1	13.6	17.1	35.0	31.9	12.2	11.5	12.2
24三重県	28.5	20.9	46.5	32.8	17.5	47.6	30.2	23.4	47.0	20.3	20.3	29.8	17.4	21.6	49.7	41.6	49.7	21.6	17.4	21.6	49.7	41.6	23.2	2.2	23.2
25滋賀県	23.0	16.4	34.0	26.6	14.5	35.9	22.4	14.7	30.3	19.5	18.4	56.1	15.5	19.7	34.6	20.6	34.6	15.5	19.7	34.6	20.6	20.6	10.0	4.3	10.0
26京都府	19.1	16.3	20.1	16.3	19.1	13.4	23.0	21.9	27.1	19.7	19.7	-	10.6	16.8	21.7	20.6	21.7	10.6	16.8	21.7	20.6	20.6	14.5	13.7	14.5
27大阪府	25.5	24.2	27.1	25.0	21.0	29.2	24.4	24.6	24.2	27.1	27.1	28.4	16.4	29.2	25.9	25.0	25.9	16.4	29.2	25.9	25.0	25.0	23.5	3.4	23.5
28兵庫県	29.9	26.5	35.9	27.4	17.9	37.1	30.6	25.2	36.4	31.9	32.2	30.5	24.8	29.1	38.1	35.0	38.1	24.8	29.1	38.1	35.0	35.0	6.2	12.2	6.2
29奈良県	17.8	16.0	25.2	16.6	11.9	28.1	15.8	16.3	12.5	26.2	26.2	28.2	10.7	27.7	24.5	22.4	24.5	10.7	27.7	24.5	22.4	22.4	1.8	-	1.8
30和歌山県	25.6	21.2	43.3	23.1	13.5	46.1	29.6	27.2	38.5	23.7	26.2	47.5	21.0	21.9	45.2	47.5	45.2	21.0	21.9	45.2	47.5	47.5	13.0	12.9	13.0
31鳥取県	18.5	12.0	33.7	21.3	8.3	38.9	18.9	14.5	30.6	10.2	8.5	23.3	13.3	8.9	32.2	33.7	32.2	13.3	8.9	32.2	33.7	33.7	5.2	-	5.2
32島根県	26.1	15.4	36.9	24.7	10.2	32.3	29.8	18.6	45.3	16.5	16.5	38.9	14.9	18.9	37.6	26.5	37.6	14.9	18.9	37.6	26.5	26.5	3.9	-	3.9
33岡山県	29.7	14.8	37.8	33.9	15.0	39.2	26.3	15.1	35.8	25.1	13.0	38.9	11.6	17.0	39.2	33.2	39.2	11.6	17.0	39.2	33.2	33.2	23.6	1.7	23.6
34広島県	22.3	14.0	27.1	21.5	14.7	24.8	14.9	11.9	35.4	19.9	17.0	21.9	10.5	17.4	29.6	22.0	29.6	10.5	17.4	29.6	22.0	22.0	3.4	3.4	3.4
35山口県	24.4	16.3	34.5	25.0	13.4	32.0	26.1	18.1	41.7	18.4	15.9	25.8	13.9	15.6	37.8	27.9	37.8	13.9	15.6	37.8	27.9	27.9	2.9	1.2	2.9
36徳島県	23.8	15.3	34.3	25.4	8.8	41.4	20.2	16.0	23.0	24.7	24.7	-	15.1	24.4	36.0	25.9	36.0	15.1	24.4	36.0	25.9	25.9	2.9	1.6	2.9
37香川県	23.4	17.3	30.1	19.1	6.5	26.7	29.0	23.9	35.1	23.0	20.0	32.1	18.3	19.8	30.4	34.0	30.4	18.3	19.8	30.4	34.0	34.0	3.7	1.1	3.7
38愛媛県	26.6	17.8	33.5	28.7	14.7	33.5	26.1	17.8	36.6	23.7	20.8	27.3	18.6	15.3	35.2	28.6	35.2	18.6	15.3	35.2	28.6	28.6	5.6	11.1	5.6
39高知県	27.1	17.4	37.8	29.4	12.1	36.4	23.2	18.4	49.3	25.8	21.8	40.6	14.6	13.9	42.1	35.6	42.1	14.6	13.9	42.1	35.6	35.6	7.3	-	7.3
40福岡県	29.1	23.7	32.0	28.7	19.2	31.8	29.3	27.4	30.7	29.8	23.3	35.2	23.2	21.2	31.7	33.1	31.7	23.2	21.2	31.7	33.1	33.1	7.0	15.1	7.0
41佐賀県	30.3	23.9	38.5	25.7	19.3	31.2	39.4	28.8	60.9	22.2	21.8	22.9	22.9	27.7	45.9	40.6	45.9	22.9	27.7	45.9	40.6	40.6	5.6	13.7	5.6
42長崎県	26.0	18.9	37.5	28.0	13.8	36.8	25.4	17.4	39.1	23.8	24.0	10.8	14.5	22.7	41.5	23.6	41.5	14.5	22.7	41.5	23.6	23.6	9.9	0.7	9.9
43熊本県	24.8	16.3	35.7	25.2	16.1	34.9	25.9	16.4	37.4	20.3	16.6	30.3	15.9	14.1	38.1	29.4	38.1	15.9	14.1	38.1	29.4	29.4	7.6	0.3	7.6
44大分県	29.6	24.4	37.4	28.1	23.0	32.0	30.0	21.5	45.0	32.7	30.3	56.7	22.8	25.3	38.2	43.1	38.2	22.8	25.3	38.2	43.1	43.1	14.2	15.3	14.2
45宮崎県	31.3	23.0	41.1	29.9	11.8	33.4	28																		

参考第19表 施設所在地(47区分及び運輸局等)、従業員数(3区分)、宿泊目的割合(2区分)別利用客室数並びに施設タイプ(6区分)別利用客室数(従業員数10人以上の施設)

施設所在地(47区分及び運輸局等)	従業員数(3区分)、宿泊目的割合(2区分)										宿泊施設タイプ(6区分)					
	利用客室数 D、2)		10~29人		30~99人		100人以上		旅館	リゾート ホテル	ビジネス ホテル	シティ ホテル	簡易宿所	会社・団体の 宿泊所		
	観光目的の 宿泊者が 50%以上	観光目的の 宿泊者が 50%未満	観光目的の 宿泊者が 50%以上	観光目的の 宿泊者が 50%未満	観光目的の 宿泊者が 50%以上	観光目的の 宿泊者が 50%未満	観光目的の 宿泊者が 50%以上	観光目的の 宿泊者が 50%未満								
令和4年1月	15,804,350	5,526,110	7,233,610	1,635,340	5,702,450	2,044,070	3,650,820	2,868,290	1,846,690	1,021,590	1,380,890	1,537,680	10,082,320	2,436,050	274,000	93,040
01北海道	1,057,910	494,540	410,430	130,390	280,030	177,400	250,050	186,750	63,310	117,480	110,460	110,460	634,730	184,140	9,140	1,950
02青森県	130,400	63,300	86,470	14,760	73,210	37,210	56,220	9,810	7,340	2,470	18,860	134,840	134,840	11,370	440	-
03岩手県	224,570	63,290	94,990	10,680	84,310	111,030	71,490	18,550	13,070	5,490	35,710	28,490	128,250	29,310	2,330	480
04宮城県	388,500	83,540	187,040	22,780	164,260	196,270	128,980	44,990	33,380	11,620	46,280	17,180	272,420	33,470	18,360	580
05秋田県	113,490	25,470	88,020	10,140	45,240	11,040	34,200	10,180	4,300	5,890	18,860	4,640	71,870	15,900	2,190	20
06山形県	319,540	40,470	109,560	21,390	63,570	14,720	48,850	4,370	6,320	5,440	85,910	5,540	85,910	16,630	280	8,580
07福島県	1,919,540	97,840	72,860	21,150	107,630	44,700	73,030	48,460	42,090	6,270	54,900	45,490	183,280	18,570	1,900	5,410
08茨城県	264,160	21,140	243,010	3,970	116,940	14,880	111,320	2,490	14,760	3,040	223,510	21,890	223,510	21,890	330	730
09栃木県	277,440	109,500	167,940	29,400	85,630	133,490	82,310	28,910	28,910	58,630	44,590	162,890	162,890	9,670	560	1,090
10群馬県	246,940	107,340	121,860	31,570	90,300	103,850	48,850	20,780	20,780	65,880	32,720	138,790	138,790	5,490	3,220	360
11埼玉県	238,970	133,740	100,570	2,320	98,250	107,490	98,110	30,900	2,030	28,870	4,400	195,910	195,910	29,110	4,420	200
12千葉県	684,770	350,440	334,370	51,190	146,880	73,760	91,110	321,840	225,540	96,400	40,210	272,380	256,760	102,840	8,890	3,680
13東京都	2,209,170	757,410	1,441,750	1,015,440	237,980	638,500	224,400	555,230	295,020	260,210	12,290	8,490	1,484,450	116,470	68,870	18,590
14神奈川県	2,022,830	235,310	467,520	71,190	254,960	86,740	168,220	122,630	77,370	45,250	46,710	73,830	436,210	118,310	15,990	11,780
15新潟県	307,950	98,910	209,040	14,420	123,600	102,810	59,270	63,710	37,550	26,160	52,500	47,480	181,060	19,260	5,170	2,480
16富山県	114,800	20,860	93,940	4,270	52,400	44,090	11,360	14,040	5,220	8,810	13,710	86,720	86,720	10,370	70	360
17石川県	214,640	119,030	95,610	11,300	45,950	65,350	78,010	25,330	19,830	5,490	46,000	9,950	134,460	20,730	3,460	300
18福井県	92,790	22,500	33,560	3,870	29,690	54,690	40,600	4,540	4,540	15,230	15,230	64,940	64,940	6,530	310	1,080
19山梨県	134,040	66,730	67,310	5,640	15,360	40,980	36,340	15,040	870	29,420	27,620	69,970	69,970	2,720	3,230	1,080
20長野県	425,860	198,310	227,540	200,630	68,490	170,360	87,500	54,870	42,330	12,540	66,820	87,990	233,160	24,070	7,690	6,120
21岐阜県	165,330	64,960	100,360	22,080	65,610	59,370	34,020	18,260	17,520	730	29,290	19,950	100,960	11,640	2,330	1,450
22静岡県	667,060	251,700	415,360	87,700	275,100	253,600	147,600	94,760	68,110	26,650	112,310	114,180	398,350	32,630	5,270	4,320
23三重県	710,970	123,820	586,970	432,110	362,340	409,700	166,880	70,830	13,090	57,750	17,910	16,490	588,360	102,580	12,600	3,030
24三重県	234,640	83,740	150,900	18,390	59,880	25,630	24,010	1,620	33,400	32,660	33,400	32,660	160,610	6,360	1,530	190
25滋賀県	123,810	34,660	89,150	7,130	51,550	44,870	9,950	20,250	17,570	2,680	11,150	12,780	88,750	9,410	340	340
26京都府	617,880	443,780	169,260	201,790	109,230	201,360	136,490	105,500	105,500	25,950	25,950	18,900	390,350	140,620	38,750	3,310
27大阪府	1,089,400	370,700	718,700	130,760	335,440	373,210	119,070	249,990	120,880	129,110	5,530	66,220	690,170	307,640	19,250	590
28兵庫県	468,060	173,490	294,570	173,630	32,110	170,850	50,730	123,580	90,660	32,930	56,940	48,740	248,450	103,720	2,080	8,130
29奈良県	132,120	65,720	66,400	34,310	18,880	14,860	2,040	12,850	12,850	4,440	7,960	7,000	30,320	15,670	480	-
30和歌山県	62,130	18,250	43,880	5,080	10,100	50,710	29,760	20,950	20,950	4,440	30,520	26,380	66,450	4,440	3,590	740
31鳥取県	112,950	20,920	92,030	5,310	4,690	50,620	12,170	41,410	1,320	1,320	17,290	1,620	31,880	10,850	470	-
32島根県	184,630	21,940	162,700	6,930	91,390	125,990	63,200	10,520	4,060	8,100	9,510	4,710	140,880	5,430	50	50
33岡山県	281,430	43,080	236,550	162,020	23,950	137,710	77,970	28,100	7,230	2,880	8,960	12,850	227,390	26,110	4,610	1,140
34広島県	127,540	32,310	95,230	61,620	34,050	17,000	3,410	11,870	5,990	5,880	15,470	2,820	98,600	10,150	390	110
35山口県	64,810	14,100	50,710	3,560	16,650	3,210	13,440	7,340	7,340	5,720	5,720	5,810	46,110	6,730	260	170
37香川県	114,140	29,710	84,970	47,090	2,950	44,130	30,090	20,860	10,120	10,740	12,380	12,820	69,490	18,610	820	20
38愛媛県	127,060	22,740	104,320	4,940	54,300	49,080	11,370	18,730	6,430	12,310	18,470	820	87,380	19,330	490	560
39高知県	98,490	25,970	72,510	63,330	5,560	57,780	7,930	17,300	10,500	6,800	11,870	5,210	66,420	14,010	980	-
40福岡県	594,500	131,370	463,130	37,730	258,410	203,850	65,630	138,230	94,510	28,010	14,060	21,640	433,710	115,090	6,780	3,230
41佐賀県	85,410	24,790	60,620	37,280	7,860	29,420	40,290	7,830	4,420	3,410	17,680	8,820	50,780	6,420	850	850
42長崎県	191,880	58,910	132,970	11,320	76,410	80,170	23,850	56,320	23,980	23,740	17,420	27,200	123,030	22,400	1,730	100
43熊本県	223,160	53,650	168,520	93,110	20,370	72,740	110,550	25,750	8,530	10,970	26,820	13,910	158,910	22,530	1,000	10
44大分県	198,490	61,590	136,890	21,390	73,760	78,690	22,570	56,120	17,640	7,010	30,270	26,880	121,000	18,610	700	1,020
45宮崎県	142,280	32,600	108,990	66,810	61,040	14,310	45,640	14,430	11,670	2,160	12,880	104,870	12,050	21,050	450	90
46鹿児島県	229,820	59,680	169,840	115,040	11,380	103,360	61,460	29,610	24,590	5,020	21,050	23,870	158,810	25,120	890	90
47沖縄県	357,090	254,970	102,120	134,250	69,850	64,400	109,720	72,000	113,110	1,290	1,290	153,520	151,280	46,750	4,240	10
北海道運輸局	1,057,910	494,540	410,430	130,390	280,030	397,430	220,030	250,050	186,750	63,310	117,480	110,460	634,730	184,140	9,140	1,950
東北運輸局	1,365,490	349,700	1,015,720	100,890	561,940	556,940	144,260	412,680	145,640	41,100	207,790	105,310	886,570	125,250	25,500	15,070
関東運輸局	4,757,850	1,661,560	3,086,280	442,990	1,600,460	1,590,950	551,480	1,039,470	667,090	446,350	272,710	467,070	2,968,490	906,510	108,520	37,550
中部運輸局	1,063,240	437,110	626,130	136,520	373,500	395,270	195,650	157,950	104,940	53,010	179,040	148,990	635,410	74,440	16,390	8,980
北陸運輸局	1,870,790	546,720	1,323,880	958,370	170,200	788,170	249,250	448,970	121,270	214,020	208,140	188,660	1,283,220	159,740	22,030	9,000
近畿運輸局	2,493,290	1,129,450	1,369,000	402,290	697,630	855,820	492,210	537,500	368,340	169,160	138,040	138,040	1,514,490	581,500	65,520	13,120
中国運輸局	768,680	136,490	630,380	109,910	353,630	308,320	240,580	57,850	21,670	36,170	68,660	23,190	587,620	76,830	10,720	1,310
四国運輸局	404,490	91,980	312,510	210,490	170,010	193,480	129,780	40,590	34,380	29,850	48,440	24,670	269,400	58,690	2,550	750
九州運輸局	1,665,530	423,580	1,240,560	791,270	116,670	674,290	699,750	188,310	470,350	214,510	139,310	139,310	1,151,110	222,210	12,410	5,290
沖縄総合事務局	357,090	254,970	102,120</													

参考第20表 施設所在地(47区分及び運輸局等)、従業員数(3区分)、宿泊目的割合(2区分)別客室稼働率
並びに施設所在地(47区分及び運輸局等)、宿泊施設タイプ(6区分)別客室稼働率(従業員数10人以上の施設)

施設所在地(47区分 及び運輸局等)	従業員数(3区分)、宿泊目的割合(2区分)					宿泊施設タイプ(6区分)						会社・団体の 宿泊所							
	10~29人		30~99人		100人以上		旅館	リゾート ホテル	ビジネス ホテル	シティ ホテル	簡易宿所								
	1)	観光目的の 宿泊者が 50%未満	1)	観光目的の 宿泊者が 50%未満	1)	観光目的の 宿泊者が 50%未満													
令和4年1月	39.2	32.7	44.1	41.4	31.5	45.9	39.4	33.9	43.5	34.2	32.6	37.8	31.7	31.6	44.6	35.9	23.9	18.1	
01北海道	39.2	34.3	45.4	41.5	37.1	44.9	39.9	32.7	48.7	35.1	34.1	38.7	31.1	28.5	46.7	35.0	23.2	25.5	
02青森県	44.6	36.4	47.9	48.8	42.2	50.4	42.4	34.5	45.6	32.8	31.6	37.2	29.6	25.8	51.1	37.0	7.4	-	
03岩手県	45.7	36.3	50.9	47.2	36.4	49.0	46.8	39.1	52.5	35.3	30.0	61.4	37.3	33.4	51.6	55.0	32.7	52.3	
04宮城県	46.5	34.9	51.3	48.9	39.1	50.7	47.5	31.5	53.3	36.1	34.4	42.0	36.7	27.4	54.1	37.6	36.3	13.0	
05秋田県	40.0	24.9	48.5	41.3	29.8	44.9	47.8	19.3	54.6	43.4	38.5	47.9	22.7	29.6	50.8	47.2	23.9	2.3	
06山形県	40.2	31.4	44.8	39.2	34.2	41.8	43.8	29.5	51.3	32.1	26.8	35.4	32.2	27.5	44.9	42.5	4.7	60.5	
07福島県	42.6	33.7	48.2	43.2	27.1	47.3	44.3	34.6	51.1	37.7	37.6	38.4	30.9	36.8	50.4	59.3	12.4	29.1	
08茨城県	48.3	28.2	51.5	48.9	14.5	53.1	48.9	33.0	51.6	41.3	43.3	41.0	26.6	39.0	52.4	41.3	11.4	57.5	
09栃木県	47.0	31.5	49.0	41.3	25.5	52.3	40.4	33.7	46.0	35.7	33.7	34.9	29.7	29.7	48.8	38.0	11.5	13.2	
10群馬県	49.9	41.4	52.4	54.1	38.0	63.6	43.6	47.9	39.6	33.8	33.8	40.5	40.7	40.7	56.0	27.9	30.2	11.8	
11埼玉県	49.9	29.3	52.1	48.5	14.1	51.5	51.4	34.8	53.9	49.4	59.6	48.9	35.9	18.9	54.5	48.7	23.6	5.6	
12千葉県	44.0	43.4	44.5	49.7	38.0	55.7	36.7	39.3	38.8	45.3	49.2	38.3	37.3	52.6	41.9	41.3	21.8	12.6	
13東京都	38.6	34.9	41.0	44.2	43.0	44.7	39.6	40.2	39.3	30.6	27.8	34.7	31.0	12.0	43.0	33.2	34.0	19.5	
14神奈川県	46.7	45.6	47.3	49.6	43.9	51.5	45.3	49.7	43.3	42.9	43.2	42.4	43.7	44.5	51.5	43.8	31.4	18.9	
15新潟県	40.8	34.1	45.0	42.6	25.6	47.1	39.4	35.8	42.5	39.3	38.0	41.3	38.0	38.0	47.6	36.4	23.0	42.2	
16富山県	35.3	27.8	37.5	35.3	15.9	39.2	34.2	29.7	36.1	38.5	52.8	33.2	31.9	25.8	38.2	29.6	1.5	16.6	
17石川県	33.0	33.2	32.9	35.4	36.2	34.8	30.6	32.1	27.7	31.9	30.3	39.0	30.9	36.8	34.7	32.3	16.7	1.9	
18福井県	39.1	26.5	46.1	37.6	17.6	44.1	42.7	33.0	47.6	22.5	22.5	-	23.1	40.1	49.3	29.5	10.5	-	
19山梨県	29.2	23.2	39.3	29.4	15.0	45.6	28.8	27.1	31.6	30.3	29.3	73.4	19.9	19.9	39.3	41.0	26.0	30.5	
20長野県	36.3	28.0	49.0	35.4	23.2	48.7	38.3	31.0	51.1	34.0	32.3	41.1	24.9	29.1	49.8	43.9	16.1	19.8	
21岐阜県	37.2	26.7	49.9	41.2	24.8	52.9	38.1	29.9	47.8	24.2	25.2	12.3	29.0	24.6	50.3	30.2	22.7	10.2	
22静岡県	44.7	37.7	50.3	46.4	32.5	51.5	45.1	39.3	51.6	39.2	40.0	38.9	46.0	33.7	53.8	36.0	12.8	11.2	
23愛知県	42.2	30.2	46.0	48.0	42.3	49.3	39.0	29.1	42.6	28.1	12.6	38.9	24.6	26.2	46.0	39.3	23.7	14.1	
24三重県	43.4	33.4	52.1	47.3	31.9	52.6	46.6	39.0	53.9	26.7	27.5	18.7	31.6	28.1	54.0	44.6	41.7	4.7	
25滋賀県	37.0	27.9	43.1	41.6	26.5	46.5	36.4	31.2	38.2	28.8	26.8	55.4	28.4	27.4	44.3	26.5	18.2	5.2	
26京都府	30.5	29.3	34.3	30.3	29.2	32.6	33.5	32.1	37.7	26.2	26.4	-	18.4	21.5	35.6	26.9	23.8	22.1	
27大阪府	34.1	31.0	36.5	36.1	29.3	40.6	32.4	32.4	32.3	33.0	31.2	36.5	30.3	33.6	34.7	34.2	30.4	5.4	
28兵庫県	42.5	40.7	44.8	40.7	32.4	45.6	44.1	39.5	46.4	42.9	45.5	37.1	42.1	34.7	47.0	47.6	9.9	16.4	
29奈良県	32.8	29.7	41.2	34.4	26.1	46.7	25.8	27.2	19.7	40.3	40.3	-	22.3	47.2	34.7	36.1	7.5	-	
30和歌山県	43.8	33.9	62.0	45.7	26.6	63.3	46.2	39.7	60.3	36.4	33.7	58.6	34.0	32.0	63.4	58.6	25.9	22.0	
31鳥取県	32.6	22.7	40.0	38.4	17.1	48.4	44.4	31.3	34.3	19.3	15.3	31.9	26.0	14.9	38.2	39.7	25.1	-	
32島根県	43.6	27.5	50.3	39.9	19.0	44.5	49.8	31.7	59.9	31.6	31.6	40.8	27.4	31.2	50.5	35.2	13.8	-	
33岡山県	43.5	24.5	48.6	46.6	25.7	49.6	40.6	23.5	47.5	40.4	27.2	47.3	22.0	20.5	50.3	37.9	42.3	4.1	
34広島県	33.8	36.3	36.3	34.7	32.6	35.1	35.8	19.8	42.1	25.6	20.0	28.3	17.9	27.1	38.5	27.3	13.2	9.2	
35山口県	38.8	31.0	42.4	37.1	29.2	39.1	42.3	31.2	50.5	33.8	33.9	33.8	26.9	20.8	44.5	38.9	9.9	1.7	
36徳島県	41.4	26.7	48.8	52.2	18.7	62.9	29.1	25.5	30.1	34.6	34.6	-	26.5	38.4	51.8	31.1	6.9	3.1	
37香川県	37.6	30.7	40.8	34.1	13.0	38.2	42.8	38.9	45.2	36.3	32.5	40.8	30.6	30.0	41.5	42.1	9.9	4.0	
38愛媛県	38.2	28.7	41.3	37.6	23.0	40.1	40.4	27.2	47.3	34.9	40.1	32.7	29.3	22.0	42.3	37.0	16.1	13.6	
39高知県	46.5	35.4	52.4	48.6	26.3	52.9	41.3	34.3	55.7	45.0	44.9	45.1	32.9	24.7	53.7	54.1	18.9	-	
40福岡県	35.2	34.4	40.2	39.2	31.3	40.7	37.8	38.2	37.7	39.2	31.2	44.0	34.0	24.5	39.8	44.3	14.6	36.1	
41佐賀県	45.2	42.6	46.3	44.6	34.8	36.3	62.3	50.3	69.9	37.8	41.3	34.1	43.1	39.2	54.0	61.5	5.0	22.0	
42長崎県	40.7	28.4	50.3	45.5	25.9	51.3	41.0	29.2	46.8	28.9	16.8	16.8	27.8	28.9	51.7	33.9	23.0	3.0	
43熊本県	42.5	26.2	47.2	42.8	28.7	49.6	38.9	25.1	46.8	30.5	24.5	37.6	27.7	19.1	48.4	39.0	12.8	0.5	
44大分県	42.5	33.6	48.4	39.1	34.7	40.7	48.0	31.6	60.7	41.3	35.0	75.1	34.4	30.2	48.1	60.1	22.5	27.2	
45宮崎県	46.4	35.5	52.5	48.3	28.2	52.4	48.4	40.5	55.2	34.0	35.3	29.6	38.6	27.9	51.7	52.2	14.9	0.0	
46鹿児島県	41.4	33.2	45.5	45.4	30.7	48.2	36.9	29.0	41.2	41.7	40.3	50.5	32.1	28.6	47.3	43.3	7.9	8.1	
47沖縄県	25.1	24.1	28.7	26.5	23.0	33.4	23.9	24.3	23.2	24.7	24.7	-	21.4	22.9	28.4	24.2	25.0	0.5	
運輸局等(再掲) ³⁾																			
北海道運輸局	39.2	34.3	45.4	41.5	37.1	44.9	39.9	32.7	48.7	35.1	34.1	38.7	31.1	28.5	46.7	35.0	23.2	25.5	
東北運輸局	43.8	33.5	49.1	45.2	33.9	48.1	44.7	32.5	51.4	36.3	34.5	41.8	32.0	32.6	51.2	45.2	27.1	38.6	
関東運輸局	41.4	36.8	44.5	45.6	37.1	48.8	41.1	39.0	42.3	35.8	35.1	37.0	35.3	40.4	45.9	35.7	30.7	18.1	
北陸信越運輸局	36.6	30.5	42.6	37.1	26.3	43.7	36.3	32.2	41.5	35.9	34.4	39.4	28.4	31.8	43.5	36.0	17.1	22.2	
中部運輸局	42.5	33.0	48.2	46.3	33.6	50.4	42.5	35.7	47.5	31.2	28.2	37.0	35.3	30.9	49.7	37.4	19.8	11.5	
近畿運輸局	34.9	31.4	39.0	35.4	29.2	41.3	35.2	33.5	36.7	33.2	32.1	37.2	30.1	31.7	37.8	33.6	23.8	15.3	
中国運輸局	37.8	26.3	41.9	38.4	27.2	40.7	39.3	26.2	46.1	28.8	32.2	32.2	24.4	23.5	43.5	33.6	20.1	6.4	
四国運輸局	40.3	30.6	44.4	41.8	24.2	46.1	39.3	32.6	43.5	37.6	37.5	37.8	30.1	29.8	45.9	40.8	12.6	7.4	
九州運輸局	40.7	32.3	44.8	41.6	30.7	44.3	41.1	33.1	45.8	36.8	32.8	43.5	32.6	27.2	45.3	43.9	12.9	23.1	
沖縄総合事務局	25.1	24.1	28.7	26.5	23.0	33.4	23.9	24.3	23.2	24.7	24.7	-	21.4	22.9	28.4	24.2	25.0	0.5	

1) 宿泊目的割合不詳を含む。

2) 宿泊施設タイプ不詳を含む。

3) 長野県は北陸信越運輸局、福井県は中部運輸局に含まれる。

参考第2表 施設所在地(47区分及び運輸局等)、宿泊目的割合(2区分)、居住地(2区分) 別延べ宿泊者数(従業者数10人以上の施設)
(人泊)

施設所在地(47区分 及び運輸局等)	延べ 宿泊者数 (1、2)				宿泊目的割合(2区分)、居住地(2区分)				観光目的の宿泊者が50%未満					
	県内 1)		県外 1)		2)		県外		2)		県内		県外	
	1)	2)	1)	2)	1)	2)	1)	2)	1)	2)	1)	2)	1)	2)
令和4年1月	23,568,980	15,302,930	11,058,240	3,422,930	7,209,890	12,479,510	3,905,710	8,071,390						
01北海道	1,645,330	634,150	943,570	558,480	381,760	701,690	421,730	252,370						
02青森県	218,810	92,600	124,860	67,000	39,340	151,810	64,950	85,520						
03岩手県	323,230	135,700	187,090	137,580	74,070	63,060	61,630	124,030						
04宮城県	543,900	212,790	323,700	181,010	118,600	62,410	362,890	261,290						
05秋田県	155,490	70,870	84,630	52,980	30,060	22,920	102,510	40,810						
06山形県	223,530	70,900	139,450	94,600	34,390	133,540	252,480	161,170						
07福島県	489,910	163,200	294,720	237,430	86,770	136,730	36,410	87,560						
08茨城県	327,990	80,290	222,630	51,290	15,520	35,770	276,700	186,870						
09栃木県	476,500	111,380	351,350	279,390	51,570	216,010	155,960	135,340						
10群馬県	420,780	101,020	316,280	264,820	49,440	211,890	155,960	104,390						
11埼玉県	292,110	98,600	176,670	27,080	12,190	14,890	265,040	86,410						
12千葉県	1,212,950	245,080	901,670	798,680	136,470	615,050	414,270	286,620						
13東京都	3,008,900	1,127,710	1,748,830	1,163,490	458,580	628,890	1,832,670	665,390						
14神奈川県	1,068,470	387,580	633,510	474,170	176,180	289,770	594,300	211,400						
15新潟県	496,460	144,190	323,190	255,700	63,720	167,110	240,760	156,070						
16富山県	198,310	53,280	105,030	49,580	29,190	20,390	108,730	24,080						
17石川県	357,640	101,690	243,230	242,360	86,010	152,330	115,280	90,910						
18福井県	140,960	33,060	103,810	61,050	19,810	41,160	79,910	13,250						
19山梨県	241,430	31,940	195,810	161,090	20,080	129,590	80,340	11,850						
20長野県	769,860	155,940	589,960	502,050	77,060	403,250	267,810	186,720						
21岐阜県	259,190	63,380	188,010	144,840	30,510	109,460	114,350	32,870						
22静岡県	1,076,850	239,810	787,570	580,010	102,310	457,120	496,840	137,510						
23愛知県	919,070	283,290	542,150	214,380	84,740	100,410	704,510	198,450						
24三重県	384,840	67,240	288,990	187,830	26,030	155,750	177,000	41,210						
25滋賀県	184,790	39,590	141,240	80,730	17,560	63,170	104,060	22,030						
26京都府	962,650	198,100	719,260	742,080	149,450	547,340	211,650	164,070						
27大阪府	1,584,440	559,690	995,680	653,390	222,970	427,440	931,050	336,720						
28兵庫県	769,240	250,370	499,850	399,190	142,930	238,240	370,060	107,440						
29奈良県	96,660	20,680	75,910	69,900	16,100	53,730	26,760	22,180						
30和歌山県	229,860	34,450	189,900	150,580	22,190	123,680	79,280	12,260						
31鳥取県	95,700	28,140	66,680	43,500	13,190	29,430	52,200	14,950						
32島根県	147,450	38,620	108,830	43,700	12,110	31,590	103,750	26,510						
33岡山県	244,950	51,680	159,320	43,470	12,960	25,790	201,480	38,710						
34広島県	378,460	143,780	225,940	82,160	38,990	42,930	293,840	104,630						
35山口県	166,900	39,750	108,060	60,880	20,650	38,740	106,010	19,100						
36徳島県	94,310	13,890	65,080	33,570	5,390	20,190	60,730	8,490						
37香川県	175,140	27,450	140,770	68,490	11,700	56,790	106,660	15,750						
38愛媛県	172,850	40,480	130,180	50,670	8,300	41,550	122,180	32,180						
39高知県	131,340	32,690	87,050	43,840	10,310	28,360	87,490	22,380						
40福岡県	789,790	254,620	508,350	223,080	104,920	114,730	566,710	149,700						
41佐賀県	127,660	23,540	101,800	56,960	11,550	44,840	70,700	11,980						
42長崎県	281,660	67,930	197,320	126,920	34,370	92,550	154,740	33,560						
43熊本県	316,680	86,230	219,480	116,670	38,370	78,300	200,020	47,870						
44大分県	307,770	54,540	246,490	150,950	21,040	126,130	156,830	33,500						
45宮崎県	194,550	54,050	135,150	60,930	18,750	36,850	127,310	33,000						
46鹿児島県	316,500	112,960	200,560	112,700	43,860	67,260	203,430	69,110						
47沖縄県	607,110	111,160	476,480	471,890	75,830	376,590	135,220	35,330						
運輸局等(再掲)3)														
北海道運輸局	1,645,330	980,260	634,150	943,570	558,480	381,760	701,690	421,730						
東北運輸局	1,954,870	746,060	1,154,440	770,600	371,540	373,070	1,184,080	374,420						
関東運輸局	7,049,140	2,183,590	4,546,790	3,220,020	920,030	2,141,850	3,816,390	1,259,820						
北陸信越運輸局	1,782,620	455,090	1,261,420	1,049,690	255,990	743,080	1,046,620	199,110						
中部運輸局	2,760,920	686,790	1,910,530	1,188,120	263,990	863,900	1,572,620	423,290						
近畿運輸局	3,827,640	1,102,880	2,617,440	2,095,870	571,200	1,453,600	1,722,860	530,610						
中国運輸局	1,033,460	301,960	668,830	273,710	97,900	168,490	757,280	203,910						
四国運輸局	573,630	114,500	423,070	196,570	35,710	146,900	377,060	78,800						
九州運輸局	2,334,590	653,870	1,609,380	848,200	272,860	560,660	1,479,730	378,710						
沖縄総合事務局	607,110	111,160	476,480	471,890	75,830	376,590	135,220	35,330						

1) 宿泊目的割合不詳を含む。
 2) 居住地不詳を含む。
 3) 長野県は北陸信越運輸局に含まれる。
 ※ 抜大推計した結果は推計値であるため四捨五入しており、内訳の合計は必ずしも総数と一致しない場合があります(詳細は統計報告書の「統計表を利用する上での注意」を参照)

参考第2表 施設所在地(47区分及び運輸局等)、宿泊施設タイプ(6区分)、居住地(2区分) 別延べ宿泊者数(従業者数10人以上の施設)

(人泊)

施設所在地(47区分 及び運輸局等)	延べ 宿泊者数 (1,2)		旅館		リゾートホテル		ビジネスホテル		ビジネスホテル		シェアホテル		簡易宿所		会社・団体の宿泊所	
	県内 1)	県外 1)	県内 2)	県外	県内 2)	県外	県内 2)	県外	県内 2)	県外	県内 2)	県外	県内 2)	県外	県内 2)	県外
	7,336,150	15,932,930	3,309,410	1,994,350	3,646,770	706,630	2,643,570	12,357,640	8,054,590	3,631,170	1,271,000	2,246,240	449,160	182,220	249,690	173,990
令和4年1月	980,260	634,150	278,700	52,550	250,150	136,420	808,870	327,700	145,730	136,300	15,550	182,220	4,700	3,610	4,700	113,800
01北海道	1,645,330	82,580	38,180	17,250	5,850	2,940	154,370	96,570	14,720	7,490	990	660	600	340	600	470
02北海道	128,610	187,090	30,430	64,380	31,900	32,480	136,020	98,520	36,520	12,160	2,330	1,460	600	2,330	470	120
03岩手県	323,230	127,990	117,060	39,250	37,020	20,680	134,980	94,610	11,960	34,030	13,480	1,260	1,010	1,260	1,010	250
04宮城県	543,990	212,790	77,810	18,940	9,400	3,300	81,280	49,660	45,930	11,860	60	60	60	60	60	60
05秋田県	195,490	70,870	39,810	10,690	7,730	2,960	30,430	20,710	4,880	1,860	870	12,160	980	11,180	980	11,180
06山形県	223,530	70,900	80,070	40,520	10,690	2,960	30,430	20,710	4,880	1,860	870	12,160	980	11,180	980	11,180
07福島県	489,910	163,200	132,810	69,890	110,630	22,240	214,590	139,780	27,140	7,360	3,420	3,420	3,420	3,420	3,420	3,420
08茨城県	327,990	222,630	37,030	9,750	7,170	4,200	25,410	17,400	6,510	5,860	310	1,380	1,380	1,380	1,380	1,380
09栃木県	476,590	111,380	113,080	30,260	113,080	19,330	190,310	133,890	12,090	6,240	5,860	2,630	3,010	610	2,400	420
10群馬県	420,780	101,620	136,280	167,140	78,660	74,420	154,440	104,390	6,510	1,370	1,150	1,150	1,150	1,150	1,150	1,150
11埼玉県	292,110	98,600	176,670	5,860	8,980	6,030	226,700	71,120	39,380	38,660	22,410	4,520	270	1,700	1,700	1,700
12東京都	1,212,950	1,021,990	91,690	39,520	534,930	66,480	3,908,380	647,770	1,911,220	1,300,230	38,660	19,570	7,460	21,110	4,970	14,970
13東京都	3,008,900	1,127,710	1,748,830	111,350	42,500	10,270	1,908,380	647,770	1,911,220	968,510	411,470	500,480	21,820	5,940	14,970	14,970
14神奈川県	1,068,470	387,580	633,310	111,350	42,500	10,270	1,908,380	647,770	1,911,220	968,510	411,470	500,480	21,820	5,940	14,970	14,970
15静岡県	496,460	144,190	323,190	122,980	58,700	24,280	206,780	135,650	24,060	11,030	109,560	8,750	27,000	10,690	16,280	16,280
16富山県	158,310	101,690	243,230	36,380	24,280	12,100	7,960	39,440	21,890	13,030	6,230	610	5,570	1,150	4,420	4,420
17石川県	357,640	101,690	243,230	36,380	24,280	12,100	7,960	39,440	21,890	13,030	6,230	610	5,570	1,150	4,420	4,420
18福井県	33,060	103,810	118,470	46,950	70,520	21,900	178,850	32,770	9,360	23,410	11,110	470	990	640	600	2,270
19山梨県	241,430	31,940	195,850	73,020	10,120	2,350	10,490	72,610	12,290	6,500	3,410	11,860	1,770	10,100	2,870	2,270
20長野県	155,940	679,860	168,610	41,170	125,320	244,980	208,350	273,050	81,670	81,670	22,760	34,740	3,160	16,970	940	11,720
21岐阜県	259,190	63,380	188,910	67,890	12,480	55,410	48,400	116,330	16,280	4,180	7,630	610	2,660	610	2,050	2,050
22愛知県	1,076,850	283,810	877,570	261,920	213,600	269,310	477,790	129,620	41,860	13,170	18,170	10,890	990	10,890	990	10,890
23三重県	364,840	67,240	288,990	84,170	26,130	13,160	39,990	67,240	188,590	42,630	7,380	3,120	4,880	3,120	4,880	3,120
24滋賀県	184,790	39,590	288,990	84,170	26,130	13,160	39,990	67,240	188,590	42,630	7,380	3,120	4,880	3,120	4,880	3,120
25京都府	962,650	198,100	645,770	7,870	3,870	6,680	22,800	102,450	41,250	4,340	13,790	4,800	2,100	1,560	550	1,010
26大阪府	559,690	995,680	11,950	4,250	37,040	31,610	544,410	403,010	242,230	37,650	199,650	67,760	21,390	37,730	5,640	4,010
27奈良県	1,584,440	250,370	995,680	11,950	4,250	37,040	31,610	544,410	403,010	242,230	37,650	199,650	67,760	21,390	37,730	5,640
28兵庫県	769,240	200,670	495,950	148,750	56,870	43,250	305,440	92,190	101,550	101,550	7,310	2,520	4,800	13,670	9,700	9,700
29奈良県	96,660	18,720	14,440	4,220	2,610	2,610	9,510	39,440	8,760	4,660	4,660	920	440	480	480	480
30和歌山県	229,860	34,540	189,900	73,750	10,540	60,900	10,960	78,790	10,690	5,610	1,860	9,050	870	8,170	1,760	1,200
31徳島県	95,700	66,680	40,930	11,870	6,680	1,450	2,240	37,000	9,680	4,930	8,480	690	210	480	690	480
32高知県	147,050	38,620	108,830	11,080	27,760	1,150	9,960	25,600	25,600	1,750	5,330	150	50	100	50	70
33岡山県	244,950	159,320	21,390	6,220	14,570	10,820	4,110	168,690	36,010	7,050	7,960	3,160	90	30	30	30
34広島県	378,660	143,780	225,940	21,050	10,590	24,360	11,630	286,370	105,110	172,740	38,820	12,720	26,090	2,560	1,140	600
35山口県	168,900	39,750	108,060	35,020	13,460	20,070	7,320	4,920	19,890	13,120	9,400	3,860	190	200	90	100
36徳島県	14,480	14,480	3,290	3,290	14,370	990	6,510	53,630	7,890	10,600	4,630	880	100	250	100	250
37香川県	175,110	27,460	31,110	5,360	25,650	31,050	31,050	84,840	12,000	4,280	1,440	560	350	50	20	20
38愛媛県	131,340	40,460	42,340	6,790	34,750	1,840	10,940	26,290	23,650	15,260	18,740	1,520	970	1,880	1,210	970
39高知県	254,620	33,430	28,170	5,000	45,300	32,830	9,500	526,790	136,730	166,410	49,780	3,980	460	1,030	8,050	3,110
40福岡県	227,660	101,800	40,470	8,890	19,160	2,680	16,480	8,360	9,080	5,800	5,800	1,330	850	110	730	730
41佐賀県	67,590	197,320	40,280	14,840	25,440	62,410	13,450	48,960	31,620	30,730	6,360	2,460	190	900	100	90
42熊本県	86,250	219,480	62,370	21,060	41,310	32,510	10,100	136,960	45,120	130,870	31,640	8,100	1,850	1,310	40	40
43鹿児島県	307,770	54,540	246,490	70,830	11,410	59,040	186,400	106,370	23,820	6,310	1,320	450	2,490	680	1,820	1,820
44大分県	194,530	135,150	20,110	10,340	33,750	21,490	123,780	31,790	15,880	5,120	10,760	1,020	0	0	0	0
45宮崎県	316,500	112,980	200,560	47,700	26,120	23,950	189,420	63,740	125,670	36,630	23,960	1,100	230	90	130	130
46鹿児島県	607,110	111,160	476,480	1,890	510	328,370	273,560	195,410	55,810	70,520	56,300	10,880	50	50	50	50
運輸局等(再掲) ³⁾	1,645,330	82,580	38,180	17,250	5,850	2,940	154,370	96,570	14,720	7,490	990	660	4,700	3,610	4,700	113,800
北海道運輸局	1,954,870	746,060	261,120	101,870	240,680	86,840	141,670	808,870	328,000	157,820	105,940	15,850	12,240	3,610	4,300	400
東北運輸局	7,049,140	2,183,590	456,790	186,060	459,680	1,110,100	170,610	3,686,810	1,170,500	3,379,770	566,770	70,850	21,780	17,570	21,780	3,340
関東運輸局	1,782,280	455,990	171,120	446,430	171,120	405,890	41,290	324,480	757,970	102,010	70,240	46,810	67,920	70,850	65,540	42,510
中部運輸局	3,827,640	1,102,880	93,280	239,240	446,690	107,460	376,650	1,529,690	403,420	1,973,650	115,290	19,660	23,370	23,370	23,370	2,580
近畿運輸局	1,033,460	301,960	668,830	157,230	52,860	101,150	47,610	702,390	191,380	30,170	74,520	63,710	19,740	14,580	14,580	14,580
中国運輸局	573,630	114,500	423,070	109,190	26,200	82,470	58,000	319,210	67,580	14,800	4,450	7,000	23,940	7,110	16,300	7,110
四国運輸局	633,870	1,609,380	317,260	108,670	200,110	304,850	201,820	1,365,720	344,440	202,570	222,570	9,600	11,820	8,680	4,090	4,090
九州運輸局	607,110	111,160	476,480	1,890	510	328,370	273,560	195,410	55,810	70,520	56,300	10,880	50	50	50	50

1) 宿泊施設タイプ不詳を含む。
2) 居住地不詳を含む。
3) 長野県は北陸信越運輸局、福井県は中部運輸局に含まれる。
※拡大集計した結果は推計値であるため四捨五入しており、内訳の合計は必ずしも総数と一致しない場合がある(詳細は統計報告書の「統計表を利用する上での注意」を参照)

参考 1 調査票の回収状況

(施設)

施設所在地(47区分)	従業員数(5区分)												合計	
	0~4人		5~9人		10~29人		30~99人		100人以上		母集団 施設数	回収 施設数		
	母集団 施設数	回収 施設数	母集団 施設数	回収 施設数	母集団 施設数	回収 施設数	母集団 施設数	回収 施設数	母集団 施設数	回収 施設数				
施設所在地 計	41,282	2,581	8,118	1,417	8,164	4,712	4,346	3,020	1,079	760	62,991	12,490		
01北海道	2,582	186	450	65	449	285	261	199	78	58	3,820	793		
02青森県	275	28	68	21	102	72	7	42	7	7	504	170		
03岩手県	369	27	97	19	117	76	76	64	7	7	666	193		
04宮城県	346	32	126	30	144	87	87	63	21	14	719	226		
05秋田県	297	22	75	22	112	81	53	42	5	5	542	172		
06山形県	402	34	153	28	141	100	61	47	10	8	767	217		
07福島県	1,145	87	229	39	236	127	97	69	27	20	1,734	342		
08茨城県	314	27	124	22	120	66	68	43	10	7	636	165		
09栃木県	790	54	178	32	196	100	112	87	12	7	1,288	280		
10群馬県	653	49	149	31	146	79	90	60	9	9	1,050	228		
11埼玉県	140	12	69	13	88	55	67	53	11	7	375	140		
12千葉県	973	61	248	49	218	129	134	94	55	46	1,629	379		
13東京都	1,760	87	527	56	642	303	280	166	131	81	3,341	693		
14神奈川県	888	38	302	43	304	144	170	110	44	25	1,708	360		
15新潟県	1,238	89	276	52	204	130	112	74	19	17	1,849	362		
16富山県	238	20	73	13	68	45	46	30	8	7	433	115		
17石川県	613	27	102	23	136	82	88	63	19	16	958	211		
18福井県	576	51	119	21	66	37	47	36	5	2	813	147		
19山梨県	1,234	69	169	31	121	63	84	58	13	9	1,621	230		
20長野県	3,361	223	464	83	403	191	187	116	22	17	4,437	630		
21岐阜県	736	62	162	36	129	67	71	54	16	14	1,114	233		
22静岡県	1,462	107	431	54	375	197	247	175	46	32	2,561	565		
23愛知県	379	18	160	29	275	174	132	88	32	18	978	330		
24三重県	698	39	137	30	142	88	94	67	23	21	1,094	242		
25滋賀県	361	25	96	16	96	64	46	31	14	13	613	149		
26京都府	3,034	115	439	73	467	200	180	102	56	30	4,176	520		
27大阪府	853	27	180	39	302	173	160	95	67	39	1,562	373		
28兵庫県	936	70	234	37	235	134	132	95	58	41	1,595	377		
29奈良県	345	24	77	19	69	51	30	26	6	6	527	126		
30和歌山県	625	46	106	30	97	67	47	32	12	9	887	184		
31鳥取県	410	33	60	13	49	29	44	35	4	3	567	113		
32島根県	395	21	79	16	93	61	39	34	4	3	610	135		
33岡山県	547	32	83	18	106	67	59	41	7	5	802	163		
34広島県	544	44	145	20	182	101	81	62	18	13	970	240		
35山口県	220	20	64	11	90	65	55	39	11	10	440	145		
36徳島県	413	31	65	9	53	31	25	20	3	3	559	94		
37香川県	418	36	96	12	73	46	39	26	11	8	637	128		
38愛媛県	440	28	103	18	84	66	45	33	12	8	684	153		
39高知県	487	33	64	15	73	59	24	21	7	6	655	134		
40福岡県	549	26	195	32	224	128	126	85	32	21	1,126	292		
41佐賀県	188	13	65	14	68	47	33	24	6	6	360	104		
42長崎県	1,388	105	138	30	115	93	68	54	20	12	1,729	294		
43熊本県	681	55	154	27	179	115	91	65	15	12	1,120	274		
44大分県	929	54	193	38	142	85	69	45	9	9	1,342	231		
45宮崎県	371	37	78	15	74	48	39	32	7	5	569	137		
46鹿児島県	1,302	92	178	39	135	98	88	72	11	11	1,714	312		
47沖縄県	4,377	165	338	34	224	106	115	51	56	33	5,110	389		

参考2 主要項目別標準誤差率

(%)

施設所在地(47区分)	延べ 宿泊者数		従業員数				宿泊目的割合		居住地		うち 外国人延べ 宿泊者数
	0~4人	5~9人	10~29人	30~99人	100人以上	観光目的の 宿泊者が 50%以上	観光目的の 宿泊者が 50%未満	県内	県外		
										0.92	
施設所在地 計	6.29	4.62	1.19	1.02	2.17	1.55	2.40	1.37	1.01	5.07	
01北海道	16.39	21.35	4.15	3.01	6.00	5.46	5.93	3.19	3.66	24.02	
02青森県	33.75	24.29	8.49	5.07	0.00	11.92	7.98	5.30	6.13	20.52	
03岩手県	4.88	37.08	7.45	3.79	0.00	5.97	10.01	4.70	6.34	18.14	
04宮城県	5.12	29.43	10.45	4.67	6.03	15.39	7.69	8.25	5.52	32.67	
05秋田県	5.47	44.96	26.00	7.97	0.00	7.53	11.26	4.54	7.20	55.45	
06山形県	5.00	43.68	25.76	5.72	5.05	10.29	8.27	5.71	6.56	18.98	
07福島県	7.32	22.55	35.34	7.53	5.55	5.79	15.29	7.19	8.67	29.00	
08茨城県	7.30	37.96	35.16	9.46	8.32	14.33	9.79	11.85	7.14	15.27	
09栃木県	6.55	39.32	29.50	4.37	15.50	7.71	26.61	8.51	7.19	31.68	
10群馬県	4.77	20.03	24.55	6.30	7.22	5.63	16.24	7.60	4.99	18.40	
11埼玉県	4.35	46.05	22.59	7.88	11.80	15.53	5.18	5.47	4.84	16.61	
12千葉県	4.22	21.07	24.98	8.42	5.92	6.78	10.91	4.60	5.12	15.57	
13東京都	3.10	29.15	15.87	3.95	6.12	7.17	5.64	3.89	3.47	10.52	
14神奈川県	8.14	34.24	22.75	7.46	8.61	7.60	17.09	15.42	6.13	22.45	
15新潟県	3.93	15.95	17.33	6.74	8.07	6.62	8.45	4.69	5.05	35.35	
16富山県	8.43	26.01	118.21	10.51	7.07	10.40	15.22	10.27	9.03	27.86	
17石川県	4.85	38.81	65.01	8.75	7.42	6.32	19.99	5.37	6.00	29.62	
18福井県	5.94	28.53	24.34	14.83	2.53	7.24	13.94	6.47	7.48	23.96	
19山梨県	13.32	54.27	21.63	10.41	10.91	5.32	73.53	19.73	13.21	42.88	
20長野県	3.62	8.95	15.17	5.67	10.34	4.83	11.42	5.37	4.22	18.92	
21岐阜県	8.16	43.33	34.62	11.10	7.32	13.34	17.90	6.85	7.65	67.08	
22静岡県	4.02	15.34	25.63	5.08	6.29	3.48	13.70	5.50	4.06	15.55	
23愛知県	3.91	26.94	21.51	4.24	9.67	14.70	5.07	4.48	5.02	17.85	
24三重県	4.22	26.20	26.08	7.73	6.52	5.50	10.94	6.96	4.42	45.92	
25滋賀県	5.34	30.57	105.65	7.91	4.88	5.63	12.40	7.42	5.74	22.45	
26京都府	4.76	20.05	26.43	7.53	10.43	5.79	23.77	6.86	5.04	16.26	
27大阪府	4.23	34.68	16.91	4.74	10.89	11.30	6.25	5.29	5.05	14.12	
28兵庫県	4.96	34.41	21.09	8.40	8.41	6.72	16.80	4.64	4.76	16.65	
29奈良県	7.93	28.89	41.95	11.99	0.00	9.84	32.39	11.66	8.14	27.83	
30和歌山県	5.11	26.34	17.82	10.78	6.66	6.80	16.33	6.97	5.61	42.15	
31鳥取県	7.16	36.97	29.46	19.55	10.58	7.26	18.02	7.70	7.75	22.72	
32島根県	8.39	37.24	49.03	9.79	6.32	7.80	14.37	7.64	9.02	28.29	
33岡山県	6.12	25.42	45.01	8.52	25.34	11.88	8.61	7.16	7.53	27.98	
34広島県	8.74	27.05	31.47	9.11	13.86	24.68	11.92	10.26	8.60	24.74	
35山口県	6.89	45.24	30.19	8.75	4.44	8.61	11.70	7.18	8.01	22.12	
36徳島県	15.98	23.55	102.43	17.23	0.00	8.40	30.44	25.84	17.24	24.39	
37香川県	7.91	30.84	150.18	11.80	13.28	11.19	18.69	8.62	8.43	21.84	
38愛媛県	8.67	41.02	87.94	6.24	10.44	13.61	16.94	9.45	8.91	34.02	
39高知県	8.65	38.89	38.02	7.65	5.08	5.50	15.32	10.05	10.42	14.90	
40福岡県	4.21	40.68	27.50	5.38	7.46	13.50	6.37	5.13	5.08	23.17	
41佐賀県	5.97	47.62	18.98	10.32	0.00	7.42	12.86	7.63	6.54	33.89	
42長崎県	6.21	49.99	27.20	5.94	14.48	7.96	13.87	5.95	5.70	13.04	
43熊本県	5.59	23.47	49.16	7.62	6.15	6.72	13.19	9.30	5.60	45.29	
44大分県	5.91	23.27	26.72	7.29	0.00	8.21	16.36	10.52	6.47	35.15	
45宮崎県	7.81	32.63	73.04	10.36	32.77	16.38	12.93	7.45	9.02	17.07	
46鹿児島県	7.42	35.43	32.15	7.28	0.00	13.90	16.31	7.58	8.17	18.15	
47沖縄県	5.21	15.29	36.91	8.19	5.74	5.77	26.95	7.31	5.83	25.40	

参考3 宿泊旅行統計調査（令和4年1月）調査票

第1号様式（2022年1月）



一般統計調査

- 観光庁HPより電子調査票を取得し、電子メールで報告することも可能なため、ぜひ御利用ください。
- 調査票を郵送される場合は、返信用封筒を御利用ください。

**国土交通省
観光庁**

2022年2月10日までに報告
いただきますようお願いいたします

宿泊施設
コード

--	--	--	--	--	--	--	--

秘 宿泊旅行統計調査 調査票（2022年1月）

調査票送付先

部署名・ご担当者名までご記入ください。
誤り・変更があれば訂正してください。

電話番号 () () () () () ()	FAX番号 () () () () () ()
------------------------------	-------------------------------

<p>問1. 貴宿泊施設名 名称が異なっている場合は、訂正してください。</p>									
<p>問2. 宿泊施設所在地 所在地が異なっている場合は、訂正してください。</p>									
<p>問3. 宿泊施設のタイプ あらかじめプリントされている場合、誤りがあれば訂正してください。 最も当てはまると思われる番号一つに○を付けてください。</p>	<p>1. 旅館 2. リゾートホテル 3. ビジネスホテル 4. シティホテル 5. 簡易宿所 6. 会社・団体の宿泊所</p>								
<p>問4. 客室数及び収容人数 （2022年1月1日現在） あらかじめプリントされている場合、誤りがあれば訂正してください。 貴宿泊施設における客室数及び通常の営業時に想定している収容人数を記入してください。</p>	<table border="1" style="width: 100%; text-align: center;"> <tr> <td style="width: 25%;">(A) 客室数</td> <td style="width: 25%;"></td> <td style="width: 25%;">(B) 収容人数</td> <td style="width: 25%;"></td> </tr> <tr> <td></td> <td style="text-align: center;">室</td> <td></td> <td style="text-align: center;">名</td> </tr> </table>	(A) 客室数		(B) 収容人数			室		名
(A) 客室数		(B) 収容人数							
	室		名						
<p>問5. 従業者数 （2022年1月1日現在） あらかじめプリントされている場合、誤りがあれば訂正してください。 貴宿泊施設で就業しているすべての人（臨時雇用者、他からの派遣、出向を含む）を記入してください。</p>	名								

問6. 最近1年間（2021年1月～12月）に訪れた宿泊者の宿泊目的を延べ人数で見たとおおよその割合（例えば、70%、30%）でお答えください。あらかじめプリントされている場合、誤りがあれば訂正してください。

A. 観光レクリエーション	B. 出張・業務	合計
%	%	100%

第1面

問7. 2022年1月の宿泊者の延べ人数及び実人数は何人でしたか。
 そのうち、外国人宿泊者の延べ人数及び実人数は何人でしたか。
 また今月の、宿泊で利用した利用客室数は何室でしたか。

宿泊者数 各日の全宿泊者数を月間で足し合わせた数を記入してください。 子供や乳幼児も1人としてカウントしてください。	延べ人数	(A1)	人
	実人数	(A2)	人
うち外国人宿泊者数 日本国内に住所を有しない宿泊者を記入して下さい。日本国内の住所の有無による回答が困難であれば日本国籍を有しない宿泊者を記入してください。	延べ人数	(A3)	人
	実人数	(A4)	人
利用客室数 各日の宿泊者が利用した客室数を月間で足し合わせた延べの客室数を記入してください。宿泊をしない利用は含みません。 利用客室数の記入が難しい場合は、おおよその客室稼働率(%)を記入してください。	(A5)	室	← なしの場合は「0」と必ずご記入ください。

客室稼働率(%)でお答えになった場合は右欄にチェックを入れてください

問8. 問7の延べ宿泊者数について、宿泊者の居住地別内訳(県内か県外か)の人数をご記入ください。

延べ宿泊者数	県内外の合計が問7の(A1)の人数と一致 または 100%	
	県内(1)	人 または %
	県外(2) (国外を含む)	人 または %

県内外別の人数の記入が難しい場合は、おおよその割合(例えば、県内30%、県外70%)を記入してください。

%でお答えになった場合は右欄にチェックを入れてください

調査対象期間中にご回答内容に大きな変動が生じるような事情がある場合は、その旨ご記入ください。

() からのお客様が大きく [増加・減少] した。
 [キャンペーン・会議やイベントの開催・天候の変化・天災や事故・その他] による変動と考えられる。
 具体的に記入してください。

調査項目は以上です。ご協力ありがとうございました。

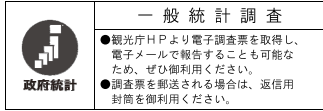

国土交通省
観光庁

2022年2月10日までに報告
いただきますようお願いいたします

宿泊施設コード

秘 宿泊旅行統計調査 調査票 (2022年1月)

調査票送付先

部署名・ご担当者名までご記入ください。
誤り・変更があれば訂正してください。

電話番号 () FAX番号 ()

問1. 貴宿泊施設名 名称が異なっている場合は、訂正してください。			
問2. 宿泊施設所在地 市区町村が異なっている場合は、訂正してください。			
問3. 宿泊施設のタイプ あらかじめプリントされている場合、誤りがあれば訂正してください。 最も当てはまると考えられる番号一つに○を付けてください。	1. 旅館 2. リゾートホテル 3. ビジネスホテル 4. シティホテル 5. 簡易宿所 6. 会社・団体の宿泊所		
問4. 客室数及び収容人数 (2022年1月1日現在) あらかじめプリントされている場合、誤りがあれば訂正してください。 貴宿泊施設における客室数及び通常の営業時に想定している収容人数を記入してください。	(A) 客室数	室	(B) 収容人数
問5. 従業者数 (2022年1月1日現在) あらかじめプリントされている場合、誤りがあれば訂正してください。 貴宿泊施設で就業しているすべての人(臨時雇用者、他からの派遣、出向を含む)を記入してください。	名		

問6. 最近1年間(2021年1月~12月)に訪れた宿泊者の宿泊目的を延べ人数で見たとおおよその割合(例えば、70%、30%)でお答えください。あらかじめプリントされている場合、誤りがあれば訂正してください。

A. 観光レクリエーション	B. 出張・業務	合計
%	%	100%

問7. 2022年1月の宿泊者の延べ人数及び実人数は何人でしたか。
そのうち、外国人宿泊者の延べ人数及び実人数は何人でしたか。
また今月の、宿泊で利用した利用客室数は何室でしたか。

宿泊者数 各日の全宿泊者数を月間で足し合わせた数を記入してください。 子供や乳幼児も1人としてカウントしてください。	延べ人数	(A1)	人
	実人数	(A2)	人
うち外国人宿泊者数 日本国内に住所を有しない宿泊者を記入して下さい。 日本国内の住所の有無による回答が困難であれば日本国籍を有しない宿泊者を記入してください。	延べ人数	(A3)	人
	実人数	(A4)	人
利用客室数(または客室稼働率) 各日の宿泊で利用した客室数を月間で足し合わせた延べの客室数を記入してください。宿泊しない利用は含みません。 利用客室数の記入が難しい場合は、おおよその客室稼働率を%で記入してください。	(A5)	室	または %

なしの場合は「0」と必ずご記入ください。

客室稼働率を%でお答えになった場合は右欄にチェックを入れてください

問8. 問7の延べ宿泊者数について、宿泊者の居住地別内訳（県内か県外か）の人数をご記入ください。

延べ宿泊者数	県内外の合計が問7の(A1)の人数と一致 または 100%	
	県内 (1)	人 または %
	県外 (2) (国外を含む)	人 または %

県内外別の人数の記入が難しい場合は、おおよその割合（例えば、県内 30%、県外 70%）を記入してください。

%でお答えになった場合は右欄にチェックを入れてください

問9. 問7の外国人延べ宿泊者数について、国籍（出身地）を、以下の国及び地域別に人数をご記入ください。該当者なしの場合は空白でも構いません。

外国人延べ宿泊者数	国籍別の合計が問7の(A3)の人数と一致 または 100%	
	韓国 (1)	人 または %
	中国 (2)	人 または %
	香港 (3)	人 または %
	台湾 (4)	人 または %
	アメリカ (5)	人 または %
	カナダ (6)	人 または %
	イギリス (7)	人 または %
	ドイツ (8)	人 または %
	フランス (9)	人 または %
	ロシア (10)	人 または %
	シンガポール (11)	人 または %
	タイ (12)	人 または %
	マレーシア (13)	人 または %
	インド (14)	人 または %
	オーストラリア (15)	人 または %
	インドネシア (16)	人 または %
	ベトナム (17)	人 または %
	フィリピン (18)	人 または %
	イタリア (19)	人 または %
	スペイン (20)	人 または %
その他 (21)	人 または %	

国籍(出身地)別の人数の記入が難しい場合は、おおよその割合（例えば、韓国 30%、台湾 50%、アメリカ 10%、その他 10%）を記入してください。

%でお答えになった場合は右欄にチェックを入れてください

調査対象期間中にご回答内容に大きな変動が生じるような事情（例えばキャンペーン、会議やイベントの開催、天候の変化、天災・事故等）がある場合は、その旨具体的にご記入ください。

調査項目は以上です。ご協力ありがとうございました。

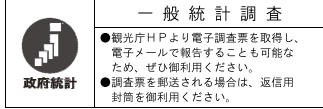

国土交通省
観光庁

2022年2月10日までに報告
いただきますようお願いいたします

宿泊施設コード

--	--	--	--	--	--	--	--

秘 宿泊旅行統計調査 調査票 (2022年1月)

調査票送付先

部署名・ご担当者名までご記入ください。
誤り・変更があれば訂正してください。

電話番号 ()	FAX番号 ()
----------	-----------

問1. 貴宿泊施設名 名称が異なっている場合は、訂正してください。			
問2. 宿泊施設所在地 市区町村が異なっている場合は、訂正してください。			
問3. 宿泊施設のタイプ あらかじめプリントされている場合、誤りがあれば訂正してください。 最も当てはまると考えられる番号一つに○を付けてください。	1. 旅館 2. リゾートホテル 3. ビジネスホテル 4. シティホテル 5. 簡易宿所 6. 会社・団体の宿泊所		
問4. 客室数及び収容人数 (2022年1月1日現在) あらかじめプリントされている場合、誤りがあれば訂正してください。 貴宿泊施設における客室数及び通常の営業時に想定している収容人数を記入してください。	(A) 客室数	室	(B) 収容人数
問5. 従業者数 (2022年1月1日現在) あらかじめプリントされている場合、誤りがあれば訂正してください。 貴宿泊施設で就業しているすべての人(臨時雇用者、他からの派遣、出向を含む)を記入してください。	名		

問6. 最近1年間(2021年1月~12月)に訪れた宿泊者の宿泊目的を延べ人数で見たとおおよその割合(例えば、70%、30%)でお答えください。あらかじめプリントされている場合、誤りがあれば訂正してください。

A. 観光レクリエーション	B. 出張・業務	合計
%	%	100%

問7. 2022年1月の宿泊者の延べ人数及び実人数は何人でしたか。
そのうち、外国人宿泊者の延べ人数及び実人数は何人でしたか。
また今月の、宿泊で利用した利用客室数は何室でしたか。

宿泊者数 各日の全宿泊者数を月間で足し合わせた数を記入してください。 子供や乳幼児も1人としてカウントしてください。	延べ人数	(A1)	人
	実人数	(A2)	人
うち外国人宿泊者数 日本国内に住所を有しない宿泊者を記入して下さい。 日本国内の住所の有無による回答が困難であれば日本国籍を有しない宿泊者を記入してください。	延べ人数	(A3)	人
	実人数	(A4)	人
利用客室数(または客室稼働率) 各日の宿泊で利用した客室数を月間で足し合わせた延べの客室数を記入してください。宿泊しない利用は含みません。 利用客室数の記入が難しい場合は、おおよその客室稼働率を%で記入してください。	(A5)	室	←
客室稼働率を%でお答えになった場合は右欄にチェックを入れてください		または	%

なしの場合は「0」と必ずご記入ください。

問8. 問7の外国人延べ宿泊者数について、国籍（出身地）を、以下の国及び地域別に人数をご記入ください。該当者なしの場合は空白でも構いません。

外国人延べ宿泊者数	国籍別の合計が問7の(A3)の人数と一致 または 100%
韓 国 (1)	人 または %
中 国 (2)	人 または %
香 港 (3)	人 または %
台 湾 (4)	人 または %
ア メ リ カ (5)	人 または %
カ ナ ダ (6)	人 または %
イ ギ リ ス (7)	人 または %
ド イ ツ (8)	人 または %
フ ラ ン ス (9)	人 または %
ロ シ ア (10)	人 または %
シ ン ガ ポ ー ル (11)	人 または %
タ イ (12)	人 または %
マ レ ー シ ア (13)	人 または %
イ ン ド (14)	人 または %
オ ー ス ト ラ リ ア (15)	人 または %
イ ン ド ネ シ ア (16)	人 または %
ベ ト ナ ム (17)	人 または %
フ ィ リ ピ ン (18)	人 または %
イ タ リ ア (19)	人 または %
ス ペ イ ン (20)	人 または %
そ の 他 (21)	人 または %

国籍(出身地)別の人数の記入が難しい場合は、**おおよその割合**(例えば、韓国 30%、台湾 50%、アメリカ 10%、その他 10%)を記入してください。

%でお答えになった場合は右欄にチェックを入れてください

調査対象期間中にご回答内容に大きな変動が生じるような事情がある場合は、その旨ご記入ください。

[月 日 ~ 月 日の間、休業していた(営業再開日: 月 日)]

[廃業した(廃業日: 月 日)]

() からのお客様が大きく [増加・減少] した。

[キャンペーン・会議やイベントの開催・天候の変化・天災や事故・その他] による変動と考えられる。

具体的にご記入ください。

問9. 問7の延べ宿泊者について、宿泊者の居住地別内訳（都道府県）の人数をご記入ください。
また、同様の内容が分かるものを別紙として添付していただいても構いません。

延べ宿泊者数		都道府県別の合計と問7の(A1)の人数と一致 または 100%	
北海道(1)	人	または	%
青森県(2)	人	または	%
岩手県(3)	人	または	%
宮城県(4)	人	または	%
秋田県(5)	人	または	%
山形県(6)	人	または	%
福島県(7)	人	または	%
茨城県(8)	人	または	%
栃木県(9)	人	または	%
群馬県(10)	人	または	%
埼玉県(11)	人	または	%
千葉県(12)	人	または	%
東京都(13)	人	または	%
神奈川県(14)	人	または	%
新潟県(15)	人	または	%
富山県(16)	人	または	%
石川県(17)	人	または	%
福井県(18)	人	または	%
山梨県(19)	人	または	%
長野県(20)	人	または	%
岐阜県(21)	人	または	%
静岡県(22)	人	または	%
愛知県(23)	人	または	%
三重県(24)	人	または	%

都道府県別の人数の記入が難しい場合は、おおよその割合(例えば、東京 50%、大阪 20%、...)を記入してください。

調査項目は次ページに続きます。

問9. の調査項目の続き。

滋賀県(25)	人	または	%
京都府(26)	人	または	%
大阪府(27)	人	または	%
兵庫県(28)	人	または	%
奈良県(29)	人	または	%
和歌山県(30)	人	または	%
鳥取県(31)	人	または	%
島根県(32)	人	または	%
岡山県(33)	人	または	%
広島県(34)	人	または	%
山口県(35)	人	または	%
徳島県(36)	人	または	%
香川県(37)	人	または	%
愛媛県(38)	人	または	%
高知県(39)	人	または	%
福岡県(40)	人	または	%
佐賀県(41)	人	または	%
長崎県(42)	人	または	%
熊本県(43)	人	または	%
大分県(44)	人	または	%
宮崎県(45)	人	または	%
鹿児島県(46)	人	または	%
沖縄県(47)	人	または	%
国外(※)(48)	人	または	%

都道府県別の人数の記入が難しい場合は、おおよその割合(例えば、東京50%、大阪20%、…)を記入してください。

%でお答えになった場合は右欄にチェックを入れてください

※延べ宿泊者数の国外の人数は、問7の外国人延べ宿泊者数(A3)に一致します。
調査項目は以上です。ご協力ありがとうございました。

宿泊旅行統計調査報告（令和4年1月分）

発行 令和4年3月

編集 国土交通省観光庁観光戦略課観光統計調査室
〒100-8918 東京都千代田区霞が関2丁目1番2号
電話 代表 03（5253）8111 内線 27214、27217
直通 03（5253）8325
URL <http://www.mlit.go.jp/kankocho/>
