

宿泊旅行統計調査報告

(令和4年8月分)

令和4年10月

国土交通省 観光庁

遡及推計概要図

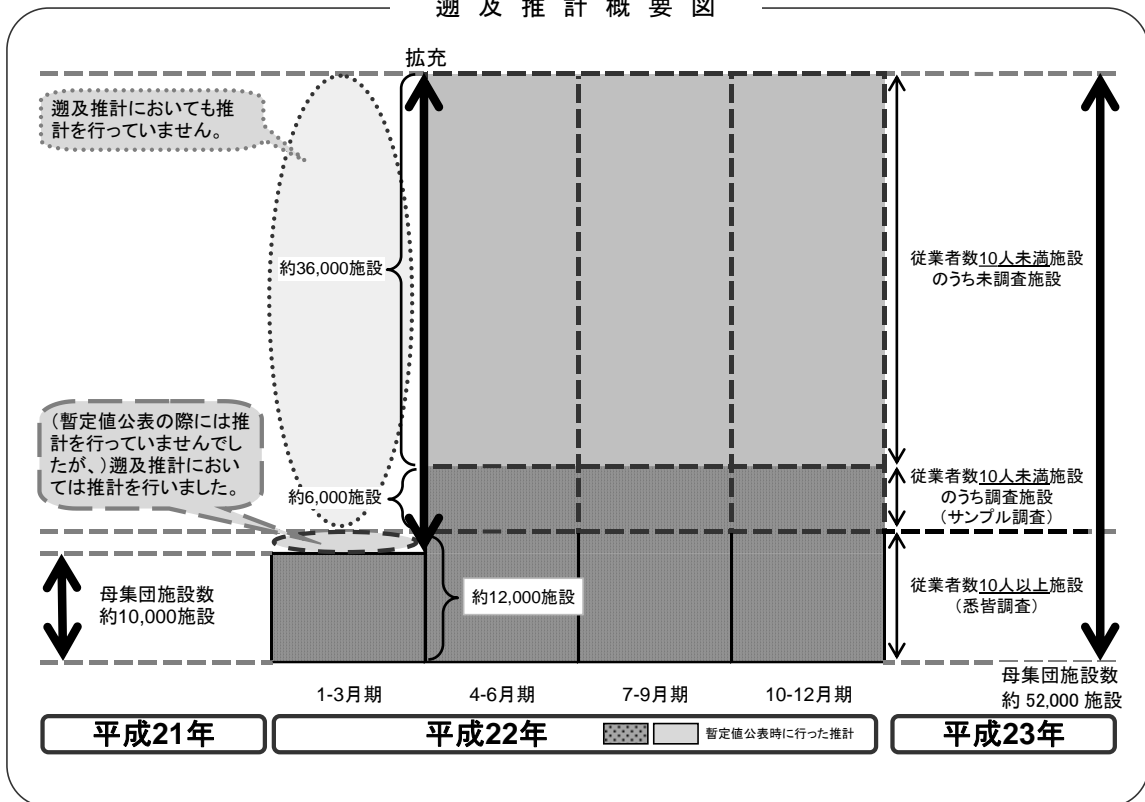

平成22年第2四半期の調査より、従業員数9人以下を含む全宿泊施設に調査対象を拡充しております。データご活用の際、経年比較する場合等にはご注意ください。

本統計表は、令和4年1月1日現在の施設を母集団として推計を行っています。

目 次

調査の概要.....	(1)
用語の解説.....	(3)
結果の概要.....	(5)

統計表

統計表を利用する上での注意.....	1
1－1．都道府県別延べ宿泊者数推移表.....	2
1－2．都道府県別延べ宿泊者数推移表 対前年（同月）比推移表.....	3
2－1．都道府県別外国人別延べ宿泊者数推移表.....	4
2－2．都道府県別外国人別延べ宿泊者数推移表 対前年（同月）比推移表.....	5
3．都道府県別・宿泊施設タイプ客室稼働率.....	6
第1表 施設所在地（47 区分及び運輸局等）、従業者数（4 区分）、宿泊目的割合（2 区分）別施設数並びに施設所在地（47 区分及び運輸局等）、宿泊施設タイプ（6 区分）別施設数.....	10
第2表 施設所在地（47 区分及び運輸局等）、従業者数（4 区分）、宿泊目的割合（2 区分）別延べ宿泊者数並びに施設所在地（47 区分及び運輸局等）、宿泊目的割合（2 区分）別外国人延べ宿泊者数.....	11
第3表 施設所在地（47 区分及び運輸局等）、従業者数（4 区分）、宿泊目的割合（2 区分）別実宿泊者数並びに施設所在地（47 区分及び運輸局等）、宿泊目的割合（2 区分）別外国人実宿泊者数.....	12
第4表 施設所在地（47 区分及び運輸局等）、宿泊施設タイプ（6 区分）別延べ宿泊者数並びに施設所在地（47 区分及び運輸局等）、宿泊施設タイプ（6 区分）別外国人延べ宿泊者数.....	13
第5表 施設所在地（47 区分及び運輸局等）、宿泊施設タイプ（6 区分）別実宿泊者数並びに施設所在地（47 区分及び運輸局等）、宿泊施設タイプ（6 区分）別外国人実宿泊者数.....	14
第6表 施設所在地（47 区分及び運輸局等）、従業者数（4 区分）、宿泊目的割合（2 区分）別定員稼働率並びに施設所在地（47 区分及び運輸局等）、宿泊施設タイプ（6 区分）別定員稼働率.....	15

第7表	施設所在地（47区分及び運輸局等）、従業者数（4区分）、宿泊目的割合（2区分）別利用客室数並びに施設所在地（47区分及び運輸局等）、宿泊施設タイプ（6区分）別利用客室数	16
第8表	施設所在地（47区分及び運輸局等）、従業者数（4区分）、宿泊目的割合（2区分）別客室稼働率並びに施設所在地（47区分及び運輸局等）、宿泊施設タイプ（6区分）別客室稼働率	17
第9表	施設所在地（47区分及び運輸局等）、宿泊目的割合（2区分）、居住地（2区分）別延べ宿泊者数	18
第10表	施設所在地（47区分及び運輸局等）、宿泊施設タイプ（6区分）、居住地（2区分）別延べ宿泊者数	19

〈国籍別推計〉

参考第1表	施設所在地（47区分及び運輸局等）、国籍（出身地）（21区分）別外国人延べ宿泊者数（従業者数10人以上の施設）	20
-------	---	----

〈従業者数10人以上施設集計〉

参考第2表	施設所在地（47区分及び運輸局等）、居住地（47区分及び運輸局等）別延べ宿泊者数（従業者数100人以上の施設）	21
参考第3表	施設所在地（47区分及び運輸局等）、居住地（47区分及び運輸局等）別延べ宿泊者数<観光目的の宿泊者が50%以上の施設>（従業者数100人以上の施設）	24
参考第4表	施設所在地（47区分及び運輸局等）、居住地（47区分及び運輸局等）別延べ宿泊者数<観光目的の宿泊者が50%未満の施設>（従業者数100人以上の施設）	27

〈市区町村別集計〉

参考第5表	施設所在地(主な市区町村)、従業者数（3区分）別母集団施設数及び回収施設数	30
参考第6表	施設所在地(主な市区町村)、従業者数（3区分）別延べ宿泊者数	32
参考第7表	施設所在地(主な市区町村)、従業者数（3区分）別実宿泊者数	34
参考第8表	施設所在地(主な市区町村)、従業者数（3区分）別外国人延べ宿泊者数	36
参考第9表	施設所在地(主な市区町村)、従業者数（3区分）別外国人実宿泊者数	38
参考第10表	施設所在地(主な市区町村)、従業者数（3区分）別定員稼働率	40
参考第11表	施設所在地(主な市区町村)、従業者数（3区分）別利用客室数	42
参考第12表	施設所在地(主な市区町村)、従業者数（3区分）別客室稼働率	44

〈従業者数 10 人以上施設集計〉

参考第 1 3 表	施設所在地(47 区分及び運輸局等)、従業者数(3 区分)、宿泊目的割合 (2 区分)別施設数並びに施設所在地 (47 区分及び運輸局等)、宿泊施 設タイプ (6 区分) 別施設数	46
参考第 1 4 表	施設所在地(47 区分及び運輸局等)、従業者数(3 区分)、宿泊目的割合 (2 区分)別延べ宿泊者数並びに施設所在地 (47 区分及び運輸局等)、 宿泊目的割合 (2 区分) 別外国人延べ宿泊者数.....	47
参考第 1 5 表	施設所在地(47 区分及び運輸局等)、従業者数(3 区分)、宿泊目的割合 (2 区分)別実宿泊者数並びに施設所在地 (47 区分及び運輸局等)、宿 泊目的割合 (2 区分) 別外国人実宿泊者数.....	48
参考第 1 6 表	施設所在地(47 区分及び運輸局等)、宿泊施設タイプ (6 区分) 別延べ 宿泊者数並びに施設所在地(47 区分及び運輸局等)、宿泊施設タイプ (6 区分) 別外国人延べ宿泊者数.....	49
参考第 1 7 表	施設所在地(47 区分及び運輸局等)、宿泊施設タイプ (6 区分) 別実宿 泊者数並びに施設所在地(47 区分及び運輸局等)、宿泊施設タイプ (6 区分) 別外国人実宿泊者数	50
参考第 1 8 表	施設所在地(47 区分及び運輸局等)、従業者数 (3 区分) 宿泊目的割合 (2 区分) 別定員稼働率並びに施設所在地(47 区分及び運輸局等)、宿 泊施設タイプ (6 区分) 別定員稼働率.....	51
参考第 1 9 表	施設所在地(47 区分及び運輸局等) 従業者数 (3 区分) 宿泊目的割合 (2 区分) 別利用客室数並びに施設所在地(47 区分及び運輸局等)、宿 泊施設タイプ (6 区分) 別利用客室数.....	52
参考第 2 0 表	施設所在地(47 区分及び運輸局等) 従業者数 (3 区分) 宿泊目的割合 (2 区分) 別定員稼働率並びに施設所在地(47 区分及び運輸局等)、宿 泊施設タイプ (6 区分) 別定員稼働率.....	53
参考第 2 1 表	施設所在地(47 区分及び運輸局等)、宿泊目的割合 (2 区分)、居住地 (2 区分) 別延べ宿泊者数.....	54
参考第 2 2 表	施設所在地(47 区分及び運輸局等)、宿泊施設タイプ (6 区分)、居住 地 (2 区分) 別延べ宿泊者数	55
参考 1	調査票の回収状況	s-1
参考 2	主要項目別標準誤差率	s-2
参考 3	宿泊旅行統計調査 (令和 4 年 8 月分) 調査票	s-3

調 査 の 概 要

1 調査の目的

宿泊旅行統計調査は、我が国の宿泊旅行の実態を全国規模で把握することを目的とする。

2 調査の対象

調査対象は、日本国内において宿泊業を営むホテル、旅館、簡易宿所、会社・団体の宿泊所などの全宿泊施設である。なお、母集団は事業所母集団データベース（総務省）をもとに観光庁で補正を加えた母集団名簿により調査を行った。

3 調査の期間

令和4年8月の1ヶ月間。

4 調査時期

令和4年8月31日現在で実施した。

5 抽出方法

都道府県、従業者数規模別層化抽出により、従業者数10人以上の宿泊施設については全施設、従業者数5人以上10人未満の宿泊施設については3分の1の施設、5人未満の施設については9分の1の施設を抽出して調査を行った。

6 調査事項

調査に使用した調査票は、従業者数規模別に第1号様式～第3号様式とし、第1号様式は従業者数10人未満の宿泊施設、第2号様式は従業者数10人以上100人未満の宿泊施設、第3号様式は従業者数100人以上の宿泊施設に対する調査票とした。

第1号様式

- 1 宿泊施設の名称
- 2 宿泊施設所在地
- 3 宿泊施設タイプ
- 4 客室数及び収容人数
- 5 従業者数
- 6 宿泊目的
- 7 延べ宿泊者数と実宿泊者数
及び外国人延べ宿泊者数と実宿泊者数
- 8 利用客室数
- 9 居住地別（県内外別）延べ宿泊者数

第2号様式

- 1 宿泊施設の名称
- 2 宿泊施設所在地
- 3 宿泊施設タイプ
- 4 客室数及び収容人数
- 5 従業者数
- 6 宿泊目的
- 7 延べ宿泊者数と実宿泊者数
及び外国人延べ宿泊者数と実宿泊者数
- 8 利用客室数
- 9 居住地別（県内外別）延べ宿泊者数
- 10 国籍（出身地）別外国人延べ宿泊者数

第3号様式

- 1 宿泊施設の名称
- 2 宿泊施設所在地
- 3 宿泊施設タイプ
- 4 客室数及び収容人数
- 5 従業者数
- 6 宿泊目的
- 7 延べ宿泊者数と実宿泊者数
及び外国人延べ宿泊者数と実宿泊者数
- 8 利用客室数
- 9 居住地別（都道府県別）延べ宿泊者数
- 10 国籍（出身地）別外国人延べ宿泊者数

7 調査の方法

調査は、観光庁から調査対象施設へ調査票を配布し、報告者（調査対象施設）が、自ら調査票に記入し返送する方法で実施した。

また、調査の実施、審査・集計等については民間に委託して実施した。

8 結果の推定方法

調査票の回収状況は、参考1に示したとおりであり、未回収分については調査結果に施設所在地（47区分）×従業者数（5区分）の層ごとに母集団施設数に対する回収施設数の逆数（母集団施設数/回収施設数）を乗じて合算した。なお、標本の総和が1,000人泊（人）以上になる結果表セルにおいて50%以上のシェアを占める標本については別途層を設け、乗率 $N_h/n_h=1$ とした。

以上より、総計の推定値は次の式で表される。

$$G = \sum_h \frac{N_h}{n_h} \sum_i x_{hi}$$

G ：総計（延べ宿泊者数等）の推定値

x_{hi} ：第 h 層の第 i 番目の施設の調査結果（延べ宿泊者数等）

n_h ：第 h 層の標本（回収）施設数

N_h ：第 h 層の母集団施設数

なお、「居住地別集計」及び「市区町村別集計」については、未回収分を推定せずに実数値とした。

9 推定値の精度

調査の結果は、調査票が回収された標本から得られた推定値であるので標本誤差を含んでおり、全母集団施設から調査票が回収された場合に得られるはずの値とは必ずしも一致しない。この報告に掲載されている推定値の標準誤差率は、参考2に示したとおりである。

標準誤差率とは、全母集団施設から調査票が回収された場合に得られるはずの値（以下「真の値」という。）の存在範囲を示す目安となるものである。すなわち、推定値を中心として、その前後に標準誤差の2倍の幅を取れば、その区間内に真の値があることが約95%の確率で期待される。なお、参考1の「主要項目別標準誤差率」は、以下の式で計算した。

$$e = \sqrt{V}/G$$

$$V = \sum_h N_h (N_h - n_h) s_h^2 / n_h$$

e ： G の標準誤差率

V ： G の分散の推定値

s_h ：第 h 層の標本の標準偏差

N_h ：第 h 層の母集団施設数

n_h ：第 h 層の標本（回収）施設数

10 結果の公表

調査の結果は、「宿泊旅行統計調査報告（令和4年8月分）」として公表する。

なお、上記報告書及び統計表は、観光庁ホームページにおいても掲載する。

URL：<http://www.mlit.go.jp/kankocho/>

用語の解説

宿泊施設

旅館業法に基づく営業許可を得ているホテル、旅館、簡易宿所、会社・団体の宿泊所などの施設をいう。

従業者数

従業者とは、当該宿泊施設で働いているすべての人をいう（実人員数）。派遣労働者、在籍出向など出向元に籍がありながら当該施設に来て働いている人、下請として他の会社など別経営の事業所から来て働いている人を含む。なお、宿泊施設以外の施設（遊園地、ゴルフ場、スキー場、プール等）を併設している場合で、会計上も宿泊施設営業と他の事業を分けている場合は、宿泊施設営業に従事している人のみとした。

宿泊目的割合

宿泊者の宿泊目的割合とは、「観光・レクリエーション」及び「出張・業務」の宿泊目的の2区分の割合をいう。

延べ宿泊者数

延べ宿泊者数とは、各月における宿泊者（寝具を使用して施設を利用するもの。子供や乳幼児を含む。）の延べ人数をいう。

実宿泊者数

実宿泊者数とは、各月における宿泊手続をした人数をいい、子供や乳幼児も1人とした。

外国人延べ宿泊者数

外国人延べ宿泊者数とは、各月における外国人（日本国内に住所を有しないもの）の宿泊者の延べ人数をいう。ただし、日本国内の住所の有無による回答が困難な施設は、日本国籍を有しないものを外国人宿泊者として回答しても差し支えないこととした。

外国人実宿泊者数

外国人実宿泊者数とは、各月における外国人の宿泊手続をした人数をいう。

利用客室数

利用客室数とは、各月における宿泊者が利用した客室数をいう。

施設所在地

施設所在地とは、宿泊施設が所在する都道府県又は市区町村をいう。

居住地

調査票第1号様式及び第2号様式においては、「県内」（宿泊者の住所が当該宿泊施設と同じ都道府県内にある）か「県外」（都道府県外にある）かの2区分をいう。なお、外国人は、「県外」に含めた。

調査票第3号様式においては、宿泊者の住所の都道府県をいう。なお、外国人は、「国外」としている。

国籍（出身地）

国籍（出身地）とは、宿泊者が提示した旅券の国又は地域をいい、日本国籍を有する国外居住者は「その他」に含めた。

定員稼働率

定員稼働率とは、延べ宿泊者を総収容人数で除して算出したものをいい、総収容人数とは、収容人数に各月の日数を乗じて算出したものをいう。

客室稼働率

客室稼働率とは、利用客室数を総客室数で除して算出したものをいい、総客室数とは、客室数に各月の日数を乗じて算出したものをいう。

結 果 の 概 要

1 宿泊施設数

令和4年1月1日現在において、宿泊業を営むホテル、旅館、簡易宿所、会社・団体の宿泊所などの施設数は、62,989施設であった（表1）。今回の調査では、このうち20,880施設に調査を実施し、11,417施設54.7（%）から回答があった。

表1 従業者数別、宿泊目的別割合別施設数(令和4年8月)

(単位:施設)

	総数 1)	観光目的 50%以上	観光目的 50%未満
総数	62,989	40,950 (65.0%)	14,980 (23.8%)
従業者数0~9人	49,400	33,170 (67.1%)	9,280 (18.8%)
従業者数10~29人	8,164	4,370 (53.5%)	3,720 (45.6%)
従業者数30~99人	4,346	2,650 (61.0%)	1,670 (38.4%)
従業者数100人以上	1,079	760 (70.4%)	310 (28.7%)

1) 宿泊目的割合不詳を含む

()内は総数に占めるシェア

2 延べ宿泊者数と実宿泊者数

令和4年8月の延べ宿泊者数は全体で4,745万人泊（表2）、うち県内からの日本人延べ宿泊者数1,232万人泊（シェア26.0%）、県外からの日本人延べ宿泊者数3,304万人泊（同69.6%）、外国人延べ宿泊者数73万人泊（同1.5%）、不詳137万人泊（同2.9%）であった。

また、実宿泊者数は全体で3,510万人、うち外国人実宿泊者数は34万人であった（表2）

一人当たり平均宿泊数は全体で1.35泊、外国人で2.14泊であった。一人当たり平均宿泊数を宿泊施設タイプ別に見ると、全体では会社・団体の宿泊所で1.56泊、ビジネスホテルで1.41泊、簡易宿所で1.41泊、シティホテルで1.38泊、リゾートホテルで1.31泊、旅館で1.20泊と続く。うち外国人では旅館の2.68泊が最も長い（表3）。

表2 月別延べ宿泊者数と実宿泊者数(令和4年8月)

(単位:万人泊、万人)

	合計
延べ宿泊者数 (万人泊)	4,745
うち外国人宿泊者数	73 (1.5%)
実宿泊者数 (万人)	3,510
うち外国人宿泊者数	34 (1.0%)

()内はシェア

表3 宿泊施設タイプ別延べ宿泊者数と一人当たり平均宿泊数(令和4年8月)

		延べ 宿泊者数 (万人泊)	一人当たり 平均宿泊数 (泊)
総 数 1)		4,745	1.35
うち外国人 1)		73	2.14
宿 泊 施 設 タ イ プ 別	旅館	801	1.20
	うち外国人	4	2.68
	リゾートホテル	761	1.31
	うち外国人	6	2.65
	ビジネスホテル	2,045	1.41
	うち外国人	29	1.97
	シティホテル	639	1.38
	うち外国人	28	2.15
	簡易宿所	411	1.41
	うち外国人	6	2.27
	会社・団体の宿泊所	53	1.56
	うち外国人	0	2.38

1) 宿泊施設タイプ不詳を含む

(1) 都道府県別延べ宿泊者数

都道府県別延べ宿泊者数を見ると、1位の東京都が495万人泊（シェア10.4%）、2位の北海道が360万人泊（同7.6%）、3位の大阪府が277万人泊（同5.8%）で、上位3都道府県で全体の約2割を占めた（図1-1）。

特に、県外からの日本人延べ宿泊者数の構成比（不詳分も按分して算出）のウェイトが高いのは、山梨県が88%、香川県が87%、和歌山県が86%であった（図1-2）。

(2) 外国人延べ宿泊者数

都道府県別外国人延べ宿泊者数を見ると、1位の東京都が29.84万人泊（外国人延べ宿泊者数全体に占めるシェア41.0%）、2位の大阪府が6.48万人泊（同8.9%）、3位の千葉県が5.92万人泊（同8.1%）で、上位3都道府県で全体の約6割を占めた（図2-1）。

また、国・地域別に見ると、1位はアメリカ12.69万人泊（外国人延べ宿泊者数全体に占めるシェア21.5%）、2位は韓国5.37万人泊（同9.1%）、3位は中国4.33万人泊（同7.3%）、4位はタイ2.24万人泊（同3.8%）、5位はベトナム2.08万人泊（同3.5%）であり、上位5位で全体の約5割を占めた（表9）。

外国人延べ宿泊者数が最も多い東京都では、従業者数10人以上の施設で、1位はアメリカ5.51万人泊（東京都における外国人延べ宿泊者数全体に占めるシェア21.7%）、2位は韓国2.39万人泊（同9.4%）、3位は中国1.95万人泊（同7.7%）、4位はイギリス0.88万人泊（同3.5%）、5位はドイツ0.85万人泊（同3.4%）であった。

3 宿泊施設の定員稼働率

令和4年8月の全宿泊施設の定員稼働率（延べ宿泊者数／総収容人数）は、全国平均で36.0%であった。（表4）。

また、都道府県別に見ると、旅館は香川県（43.3%）、リゾートホテルは徳島県（71.4%）、ビジネスホテルは徳島県（63.0%）、シティホテルは三重県（81.8%）、簡易宿所は神奈川県（33.6%）、会社・団体の宿泊所は茨城県（52.8%）がそれぞれ第1位であり、リゾートホテル、ビジネスホテルの定員稼働率が高い傾向が見られた（図4）。

なお、施設規模別に見ると、従業者数0人から9人の宿泊施設が21.8%、従業者数10人から29人の宿泊施設が40.7%、従業者数30人から99人の宿泊施設が44.6%、従業者数100人以上の宿泊施設が44.1%であった。（表4）。

表4 月別、従業者数別定員稼働率(令和4年8月)

	合計
総数	36.0%
従業者数0～9人	21.8%
従業者数10～29人	40.7%
従業者数30～99人	44.6%
従業者数100人以上	44.1%

4 宿泊施設の客室稼働率

令和4年8月の全宿泊施設の客室稼働率（利用客室数／総客室数）は、全国平均で51.3%であった。（表5）

また、都道府県別では、旅館は香川県（60.4%）、リゾートホテルは徳島県（88.0%）、ビジネスホテルは青森県（76.4%）、シティホテルは鳥取県（86.1%）、簡易宿所は宮城県（43.4%）、会社・団体の宿泊所は青森県（100.0%）がそれぞれ第1位であり、リゾートホテル、ビジネスホテルの客室稼働率が高い傾向が見られた（図5）。

なお、施設規模別に見ると、従業員数0人から9人の宿泊施設が33.8%、従業員数10人から29人の宿泊施設が58.3%、従業員数30人から99人の宿泊施設が59.2%、従業員数100人以上の宿泊施設が54.7%であった。（表5）。

表5 宿泊施設の従業員数別客室稼働率（令和4年8月）

	合計
総数	51.3%
従業員数0～9人	33.8%
従業員数10～29人	58.3%
従業員数30～99人	59.2%
従業員数100人以上	54.7%

5 一人当たりの平均宿泊数

令和4年8月の一人当たりの平均宿泊数を都道府県別に見ると、1位の沖縄県が1.94泊、2位の東京都が1.49泊、3位の福島県が1.47泊であった（図6-1）。

外国人一人当たりの令和4年8月の一人当たりの平均宿泊数を都道府県別に見ると、1位の沖縄県が4.86泊、2位の富山県が3.74泊、3位の山口県3.24泊であった（図6-2）。

表6 総括表

年度・月別		延べ宿泊者数(万人泊)										定員稼働率				
		従業員数 10人未満を含む		従業員数 10人以上		うち外国人宿泊者数						従業員数 10人未満を含む		従業員数 10人以上		
		前年比		前年比		従業員数10人未満を含む		従業員数10人以上		従業員数10人未満を含む		従業員数10人以上				
						前年比	シェア ¹⁾	前年比	シェア ¹⁾	前年比	シェア ¹⁾	前年比 (差分)	前年比 (差分)			
年別	平成19年	-	-	30,938	-	-	-	2,265	7.3%	-	-	45.4%	-			
	平成20年	-	-	30,970	0.1%	-	-	2,225	-1.8%	7.2%	-	45.2%	-0.2%			
	平成21年	-	-	30,130	-2.7%	-	-	1,830	-17.8%	6.1%	-	43.6%	-1.6%			
	平成22年	-	-	34,882	15.8%	-	-	2,602	42.2%	7.5%	-	45.2%	1.6%			
	平成23年	41,723	-	33,934	-2.7%	1,842	-	4.4%	1,702	-34.6%	5.0%	34.3%	-	43.0%	-2.2%	
	平成24年	43,950	5.3%	35,995	6.1%	2,631	42.9%	6.0%	2,382	40.0%	6.6%	36.4%	2.1%	45.8%	2.8%	
	平成25年	46,589	6.0%	38,221	6.2%	3,350	27.3%	7.2%	3,124	31.1%	8.2%	36.3%	-0.1%	47.6%	1.8%	
	平成26年	47,350	1.6%	39,615	3.6%	4,482	33.8%	9.5%	4,207	34.7%	10.6%	37.6%	1.3%	49.2%	1.6%	
	平成27年	50,408	6.5%	41,903	5.8%	6,561	46.4%	13.0%	6,051	43.8%	14.4%	39.7%	2.1%	51.3%	2.1%	
	平成28年	49,249	-2.3%	41,664	-0.6%	6,939	5.8%	14.1%	6,407	5.9%	15.4%	39.1%	-0.6%	50.8%	-0.5%	
	平成29年	50,960	3.5%	43,202	3.7%	7,969	14.8%	15.6%	7,293	13.8%	16.9%	40.1%	1.0%	51.4%	0.6%	
	平成30年	53,800	5.6%	45,250	4.7%	9,428	18.3%	17.5%	8,357	14.6%	18.5%	40.8%	0.7%	51.3%	-0.1%	
	令和元年	59,592	10.8%	50,098	10.7%	11,566	22.7%	19.4%	10,131	21.2%	20.2%	41.8%	1.0%	51.8%	0.5%	
令和2年	33,165	-44.3%	26,663	-46.8%	2,035	-82.4%	6.1%	1,589	-84.3%	6.0%	21.2%	-20.6%	26.0%	-25.8%		
令和3年	31,777	-4.2%	25,888	-2.9%	432	-78.8%	1.4%	344	-78.4%	1.3%	20.5%	-0.7%	25.3%	-0.7%		
月別	令和4年	1月	2,844	63.4%	2,357	71.9%	22	-52.5%	0.8%	17	-51.3%	0.7%	21.5%	8.3%	26.3%	10.5%
	2月	2,328	32.0%	1,906	31.1%	21	-0.7%	0.9%	16	-4.4%	0.9%	19.7%	4.8%	23.8%	5.7%	
	3月	3,346	23.3%	2,796	25.5%	33	23.4%	1.0%	27	38.9%	1.0%	25.7%	5.1%	41.1%	15.4%	
	4月	3,363	50.7%	2,819	53.6%	53	132.6%	1.6%	43	151.5%	1.5%	26.3%	8.8%	50.5%	28.7%	
	5月	3,674	77.3%	3,039	84.5%	67	182.2%	1.8%	52	188.1%	1.7%	27.9%	12.2%	34.5%	15.5%	
	6月	3,447	73.2%	2,911	79.7%	64	159.2%	1.8%	50	157.0%	1.7%	27.4%	11.8%	34.4%	15.1%	
	7月	3,982	27.3%	3,266	33.8%	70	13.5%	1.7%	56	-20.3%	1.7%	30.3%	7.5%	36.8%	8.8%	
	8月	4,745	108.4%	3,806	52.6%	73	149.1%	1.5%	59	12.4%	1.6%	36.0%	12.2%	42.9%	14.2%	
	9月															
	10月															
	11月															
	12月															

1)延べ宿泊者数に占める外国人宿泊者数の比率

※平成22年第2四半期の調査より、調査対象を従業員数9人以下を含む全宿泊施設に拡充した。

表7 従業者数別、宿泊目的割合別、及び宿泊施設タイプ別
 宿泊者数、定員稼働率及び客室稼働率(令和4年8月)

(単位:万人泊)

	延べ宿泊者数	定員稼働率	客室稼働率
総数 1) 2)	4,745	36.0%	51.3%
従業者数0~9人 1)	939	21.8%	33.8%
観光目的50%以上	570	20.4%	29.2%
観光目的50%未満	344	29.1%	43.2%
従業者数10~29人 1)	1,467	40.7%	58.3%
観光目的50%以上	561	34.4%	52.5%
観光目的50%未満	902	46.6%	61.7%
従業者数30~99人 1)	1,398	44.6%	59.2%
観光目的50%以上	762	41.5%	57.8%
観光目的50%未満	633	49.6%	60.6%
従業者数100人以上 1)	941	44.1%	54.7%
観光目的50%以上	725	44.0%	54.1%
観光目的50%未満	216	47.6%	58.9%
タ宿 イ泊 プ施 別設			
旅館	801	27.4%	41.3%
リゾートホテル	761	44.6%	54.8%
ビジネスホテル	2,045	46.2%	59.4%
シティホテル	639	40.9%	52.1%
簡易宿所	411	20.1%	29.0%
会社・団体の宿泊所	53	14.8%	24.1%

- 1) 宿泊目的割合不詳含む
 2) 宿泊施設タイプ不詳を含む

表8 運輸局別延べ宿泊者数(令和4年)

(単位:万人泊)

運輸局等	令和4年1月			令和4年2月			令和4年3月			令和4年4月		
	延べ宿泊者数			延べ宿泊者数			延べ宿泊者数			延べ宿泊者数		
	前年同月比	うち外国人		前年同月比	うち外国人		前年同月比	うち外国人		前年同月比	うち外国人	
総数	2,844	63.4%	22	2,328	30.6%	21	3,346	23.3%	33	3,363	50.7%	53
北海道運輸局	190	93.7%	1	157	45.1%	1	195	34.6%	1	182	49.1%	1
東北運輸局	242	33.4%	1	189	-1.5%	1	230	-6.5%	1	264	39.4%	1
関東運輸局	863	73.7%	11	747	50.4%	9	1,002	41.8%	17	1,044	55.5%	32
北陸信越運輸局	220	69.2%	1	171	21.0%	1	229	7.9%	1	222	47.6%	1
中部運輸局	331	62.3%	1	261	31.2%	1	405	24.3%	2	372	40.0%	3
近畿運輸局	440	80.4%	4	344	41.3%	3	544	28.1%	5	526	79.4%	7
中国運輸局	129	26.1%	1	108	-3.1%	1	168	2.1%	1	182	37.6%	2
四国運輸局	70	65.7%	0	57	22.0%	0	91	14.6%	0	85	45.0%	0
九州運輸局	283	57.9%	1	221	20.8%	1	349	15.8%	3	347	36.3%	3
沖縄総合事務局	77	23.1%	1	73	19.1%	2	133	22.0%	3	139	47.2%	3

運輸局等	令和4年5月			令和4年6月			令和4年7月			令和4年8月		
	延べ宿泊者数			延べ宿泊者数			延べ宿泊者数			延べ宿泊者数		
	前年同月比	うち外国人		前年同月比	うち外国人		前年同月比	うち外国人		前年同月比	うち外国人	
総数	3,674	77.3%	67	3,447	73.2%	64	3,982	31.9%	70	4,745	51.6%	73
北海道運輸局	229	96.3%	1	259	138.2%	1	315	56.0%	2	360	65.5%	3
東北運輸局	289	41.7%	1	286	38.3%	1	300	11.5%	1	350	29.2%	1
関東運輸局	1,064	66.8%	39	1,045	65.8%	36	1,143	29.8%	42	1,323	47.6%	41
北陸信越運輸局	274	73.5%	3	236	66.3%	1	295	19.7%	1	397	43.7%	2
中部運輸局	414	57.9%	4	351	49.7%	3	439	24.9%	4	572	44.0%	5
近畿運輸局	613	167.6%	10	549	108.3%	7	618	44.9%	10	716	59.1%	12
中国運輸局	197	60.9%	2	167	52.9%	2	182	14.4%	2	224	47.6%	2
四国運輸局	101	94.0%	1	85	72.0%	0	110	39.4%	0	141	67.3%	1
九州運輸局	364	78.4%	4	326	73.8%	4	379	22.9%	4	455	64.1%	4
沖縄総合事務局	129	49.6%	4	144	144.8%	6	202	107.3%	4	207	92.0%	4

運輸局等	令和4年9月			令和4年10月			令和4年11月			令和4年12月			年計	
	延べ宿泊者数			延べ宿泊者数			延べ宿泊者数			延べ宿泊者数			延べ宿泊者数	
	前年同月比	うち外国人		前年同月比	うち外国人		前年同月比	うち外国人		前年同月比	うち外国人		うち外国人	
総数														
北海道運輸局														
東北運輸局														
関東運輸局														
北陸信越運輸局														
中部運輸局														
近畿運輸局														
中国運輸局														
四国運輸局														
九州運輸局														
沖縄総合事務局														

表9 国籍(出身地)別外国人延べ宿泊者数(令和4年)

(単位:万人泊)

国籍	令和4年1月			令和4年2月			令和4年3月			令和4年4月		
	延べ宿泊者数		シェア	延べ宿泊者数		シェア	延べ宿泊者数		シェア	延べ宿泊者数		シェア
	前年同月比			前年同月比			前年同月比			前年同月比		
総数 1)	17	-51.3%	100.0%	16	2.1%	100.0%	27	38.9%	100.0%	43	151.5%	100.0%
韓国	0	-54.9%	2.6%	0	-21.3%	2.9%	1	64.2%	5.0%	3	411.9%	6.0%
中国	2	-71.2%	11.7%	1	-18.9%	8.9%	3	49.3%	11.6%	9	428.1%	19.9%
香港	0	-61.9%	0.6%	0	-51.6%	0.4%	0	55.8%	0.9%	0	241.9%	1.0%
台湾	0	-12.7%	1.9%	0	20.9%	1.4%	0	61.6%	1.5%	1	143.7%	1.5%
アメリカ	4	-12.0%	21.1%	5	46.8%	31.5%	7	50.8%	26.5%	7	59.1%	16.2%
カナダ	0	-51.1%	0.5%	0	-38.6%	0.5%	0	-53.9%	0.6%	0	42.0%	0.7%
英国	0	-48.2%	1.3%	0	-43.1%	1.1%	0	-37.7%	1.5%	1	89.1%	1.7%
ドイツ	0	-22.1%	1.3%	0	8.5%	1.3%	0	94.6%	1.3%	1	151.1%	1.6%
フランス	0	34.2%	2.1%	0	51.9%	1.7%	0	161.5%	1.7%	1	133.2%	1.4%
ロシア	0	-8.8%	0.6%	0	-56.6%	0.4%	0	22.7%	0.6%	0	-43.0%	0.3%
シンガポール	0	92.5%	1.7%	0	214.3%	1.9%	1	275.5%	2.1%	1	418.1%	2.3%
タイ	0	-58.7%	1.7%	0	-20.0%	1.6%	1	45.1%	2.0%	1	241.2%	2.1%
マレーシア	0	-33.2%	0.8%	0	-37.8%	0.4%	0	40.8%	0.5%	0	162.5%	0.7%
インド	0	-19.2%	2.5%	0	-13.1%	1.7%	0	-8.4%	1.3%	1	210.2%	1.6%
オーストラリア	0	21.5%	0.8%	0	94.0%	1.0%	0	108.9%	0.8%	0	130.0%	1.1%
インドネシア	1	-50.6%	3.8%	0	-49.1%	2.1%	1	-13.4%	2.4%	2	155.5%	3.8%
ベトナム	1	-86.9%	7.5%	1	-61.5%	4.5%	1	19.7%	3.9%	2	98.7%	3.7%
フィリピン	1	-0.7%	8.6%	2	47.5%	10.2%	2	103.6%	8.8%	2	42.2%	4.9%
イタリア	0	-32.1%	0.3%	0	-15.4%	0.1%	0	310.5%	0.6%	0	207.9%	0.5%
スペイン	0	-48.9%	0.1%	0	45.0%	0.2%	0	182.6%	0.2%	0	156.4%	0.2%
その他	4	-19.5%	24.5%	4	5.4%	21.6%	5	-2.8%	18.3%	8	88.3%	18.9%

国籍	令和4年5月			令和4年6月			令和4年7月			令和4年8月		
	延べ宿泊者数		シェア	延べ宿泊者数		シェア	延べ宿泊者数		シェア	延べ宿泊者数		シェア
	前年同月比			前年同月比			前年同月比			前年同月比		
総数 1)	52	188.1%	100.0%	50	157.0%	100.0%	56	-20.3%	100.0%	59	12.4%	100.0%
韓国	3	424.6%	5.1%	3	627.5%	6.0%	4	204.3%	7.8%	5	411.5%	9.1%
中国	7	350.5%	12.8%	3	111.3%	6.5%	4	-19.9%	7.1%	4	13.0%	7.3%
香港	1	278.5%	1.0%	1	397.0%	1.3%	1	165.6%	1.4%	1	195.1%	1.6%
台湾	1	445.3%	1.4%	1	733.3%	2.1%	1	226.7%	2.5%	1	217.0%	2.4%
アメリカ	11	146.0%	20.3%	13	164.6%	25.3%	13	4.1%	23.7%	13	38.4%	21.5%
カナダ	0	219.6%	0.8%	1	422.2%	1.1%	1	-65.7%	1.2%	1	-28.9%	1.2%
英国	1	203.5%	2.0%	1	248.7%	1.9%	1	-66.5%	2.3%	1	-48.8%	2.4%
ドイツ	1	195.0%	1.9%	1	241.0%	2.3%	2	-18.8%	3.1%	2	24.3%	2.7%
フランス	1	301.8%	1.7%	1	267.3%	2.0%	1	-57.2%	2.4%	1	-41.0%	2.2%
ロシア	0	-47.2%	0.2%	0	-22.7%	0.3%	0	-79.8%	0.4%	0	-76.6%	0.3%
シンガポール	1	682.8%	2.2%	2	941.2%	3.1%	2	422.3%	3.1%	1	427.2%	2.5%
タイ	1	236.8%	2.1%	1	188.1%	1.6%	2	316.4%	2.8%	2	368.0%	3.8%
マレーシア	1	288.7%	1.1%	0	180.6%	1.0%	1	56.2%	1.0%	1	308.0%	1.2%
インド	1	95.7%	2.0%	1	69.9%	1.6%	1	85.9%	2.0%	1	27.3%	1.8%
オーストラリア	1	404.0%	1.2%	1	441.7%	1.4%	1	-58.9%	1.8%	1	-38.3%	1.9%
インドネシア	2	87.2%	3.6%	1	22.8%	1.5%	1	108.3%	1.8%	1	35.5%	2.0%
ベトナム	4	335.4%	7.9%	3	231.5%	6.1%	3	230.8%	4.8%	2	98.3%	3.5%
フィリピン	2	21.0%	3.7%	2	-26.7%	3.4%	1	-30.6%	2.6%	2	-19.7%	2.7%
イタリア	0	1.0%	0.8%	1	-9.0%	1.0%	1	-73.5%	1.0%	1	-46.0%	1.1%
スペイン	0	128.2%	0.4%	0	331.7%	0.5%	0	-76.1%	0.5%	0	-34.9%	0.7%
その他	10	123.6%	19.0%	9	94.3%	19.0%	11	-56.9%	20.2%	11	-41.4%	18.0%

国籍	令和4年9月		令和4年10月		令和4年11月		令和4年12月		年計	
	延べ宿泊者数		延べ宿泊者数		延べ宿泊者数		延べ宿泊者数		延べ宿泊者数	
	前年同月比	シェア	前年同月比	シェア	前年同月比	シェア	前年同月比	シェア		シェア
総数 1)										
韓国										
中国										
香港										
台湾										
アメリカ										
カナダ										
英国										
ドイツ										
フランス										
ロシア										
シンガポール										
タイ										
マレーシア										
インド										
オーストラリア										
インドネシア										
ベトナム										
フィリピン										
イタリア										
スペイン										
その他										

1) 国籍不詳を含む

※ 従業者数10人以上の施設に対する調査から作成

表10 運輸局別、国籍(出身地)別外国人延べ宿泊者数構成比(令和4年8月)

(単位：人泊)

運輸局	北海道運輸局	東北運輸局	関東運輸局	北陸信越運輸局	中部運輸局	近畿運輸局	中国運輸局	四国運輸局	九州運輸局	沖縄総合事務局
1位	韓国 6,410 33.3%	アメリカ 1,580 12.0%	アメリカ 74,290 21.4%	中国 1,270 10.9%	中国 3,220 10.3%	アメリカ 12,240 12.7%	アメリカ 3,460 25.2%	アメリカ 520 14.7%	アメリカ 6,690 24.9%	アメリカ 22,290 80.8%
2位	アメリカ 2,500 13.0%	中国 1,050 8.0%	欧州 35,500 10.2%	欧州 1,160 10.0%	欧州 2,610 8.3%	欧州 11,080 11.5%	ベトナム 1,230 9.0%	中国 410 11.6%	韓国 4,680 17.4%	欧州 600 2.2%
3位	中国 1,100 5.7%	欧州 830 6.3%	韓国 28,200 8.1%	アメリカ 850 7.3%	アメリカ 2,460 7.9%	韓国 10,400 10.8%	欧州 1,200 8.8%	インド 390 11.0%	フィリピン 1,660 6.2%	オーストラリア 590 2.1%
4位	欧州 1,070 5.6%	マレーシア 680 5.2%	中国 25,390 7.3%	韓国 560 4.8%	フィリピン 2,380 7.6%	中国 8,440 8.7%	韓国 770 5.6%	欧州 380 10.7%	中国 1,380 5.1%	中国 440 1.6%
5位	香港 640 3.3%	インド 680 5.2%	タイ 15,950 4.6%	インドネシア 380 3.3%	ベトナム 1,890 6.0%	ベトナム 5,020 5.2%	中国 650 4.7%	台湾 190 5.4%	欧州 1,250 4.7%	韓国 260 0.9%
6位	タイ 640 3.3%	タイ 620 4.7%	ベトナム 10,440 3.0%	ベトナム 350 3.0%	韓国 1,720 5.5%	シンガポール 2,530 2.6%	インドネシア 290 2.1%	香港 120 3.4%	ベトナム 1,020 3.8%	香港 120 0.4%
7位	マレーシア 480 2.5%	ベトナム 600 4.6%	シンガポール 10,030 2.9%	台湾 310 2.7%	タイ 1,530 4.9%	タイ 2,530 2.6%	台湾 270 2.0%	シンガポール 110 3.1%	タイ 650 2.4%	フィリピン 110 0.4%
8位	フィリピン 470 2.4%	韓国 560 4.2%	台湾 8,800 2.5%	香港 250 2.1%	インドネシア 1,140 3.6%	台湾 2,440 2.5%	フィリピン 240 1.8%	韓国 100 2.8%	香港 620 2.3%	カナダ 90 0.3%
9位	台湾 450 2.3%	インドネシア 520 3.9%	フィリピン 8,630 2.5%	タイ 250 2.1%	シンガポール 880 2.8%	フィリピン 2,080 2.2%	マレーシア 170 1.2%	フィリピン 90 2.5%	台湾 570 2.1%	台湾 70 0.3%
10位	シンガポール 440 2.3%	台湾 370 2.8%	インドネシア 7,360 2.1%	オーストラリア 200 1.7%	台湾 860 2.8%	オーストラリア 1,840 1.9%	オーストラリア 170 1.2%	オーストラリア 80 2.3%	インドネシア 400 1.5%	シンガポール 60 0.2%
11位	オーストラリア 260 1.4%	香港 310 2.4%	インド 7,120 2.1%	インド 120 1.0%	インド 530 1.7%	マレーシア 1,720 1.8%	シンガポール 110 0.8%	ベトナム 70 2.0%	オーストラリア 310 1.2%	ベトナム 60 0.2%
12位	インドネシア 220 1.1%	フィリピン 310 2.4%	オーストラリア 6,960 2.0%	フィリピン 110 0.9%	オーストラリア 400 1.3%	インドネシア 1,600 1.7%	タイ 110 0.8%	カナダ 60 1.7%	インド 270 1.0%	タイ 50 0.2%
13位	カナダ 180 0.9%	オーストラリア 160 1.2%	香港 6,050 1.7%	シンガポール 90 0.8%	マレーシア 210 0.7%	インド 1,360 1.4%	インド 110 0.8%	タイ 20 0.6%	マレーシア 260 1.0%	インド 50 0.2%
14位	インド 140 0.7%	カナダ 140 1.1%	カナダ 5,250 1.5%	マレーシア 90 0.8%	カナダ 190 0.6%	香港 1,330 1.4%	香港 100 0.7%	マレーシア 20 0.6%	カナダ 250 0.9%	マレーシア 30 0.1%
15位	ベトナム 130 0.7%	シンガポール 90 0.7%	マレーシア 3,480 1.0%	カナダ 80 0.7%	香港 110 0.4%	カナダ 1,050 1.1%	カナダ 90 0.7%	インドネシア 20 0.6%	シンガポール 220 0.8%	インドネシア 10 0.0%
その他	その他 2,570 13.4%	その他 2,820 21.4%	その他 61,270 17.7%	その他 4,110 35.3%	その他 7,110 22.7%	その他 19,230 19.9%	その他 2,950 21.5%	その他 700 19.8%	その他 3,830 14.3%	その他 1,700 6.2%

※ 従業者数10人以上の施設に対する調査から作成

表11 国籍(出身地)別、都道府県別外国人延べ宿泊者数(上位5都道府県)(令和4年8月)

(単位：人泊)

順位	1位	2位	3位	4位	5位	その他
韓国	東京都	大阪府	北海道	福岡県	神奈川県	その他
	23,870	7,940	6,410	2,430	2,040	10,970
中国	東京都	大阪府	京都府	神奈川県	茨城県	その他
	6,730	1,460	710	640	590	4,200
香港	東京都	大阪府	北海道	福岡県	千葉県	その他
	5,250	920	640	370	330	2,140
台湾	東京都	大阪府	千葉県	愛知県	京都府	その他
	19,530	5,670	3,050	2,180	1,970	10,930
アメリカ	東京都	千葉県	神奈川県	大阪府	山梨県	その他
	8,190	3,570	2,280	1,790	1,480	5,060
カナダ	東京都	大阪府	千葉県	愛知県	京都府	その他
	8,310	1,810	1,380	720	590	1,740
英国	東京都	大阪府	宮城県	北海道	千葉県	その他
	2,790	1,390	670	480	440	1,370
ドイツ	東京都	千葉県	大阪府	愛知県	宮城県	その他
	4,510	2,340	960	830	490	2,820
フランス	千葉県	東京都	愛知県	大阪府	神奈川県	その他
	3,900	3,130	1,760	1,360	1,280	4,640
ロシア	東京都	大阪府	千葉県	広島県	愛知県	その他
	6,860	4,180	2,600	810	800	5,550
シンガポール	東京都	神奈川県	千葉県	大阪府	宮城県	その他
	4,850	1,260	820	650	580	2,600
タイ	東京都	京都府	大阪府	愛知県	神奈川県	その他
	8,830	1,210	760	630	550	2,470
マレーシア	東京都	京都府	大阪府	神奈川県	千葉県	その他
	8,510	1,570	1,040	850	650	3,530
インド	東京都	京都府	大阪府	三重県	千葉県	その他
	7,120	1,720	950	420	370	2,270
オーストラリア	東京都	京都府	大阪府	三重県	神奈川県	その他
	3,240	660	560	180	150	1,470
インドネシア	東京都	京都府	千葉県	大阪府	兵庫県	その他
	2,080	950	230	150	100	640
ベトナム	東京都	京都府	大阪府	広島県	千葉県	その他
	970	230	110	80	70	370
フィリピン	東京都	沖縄県	千葉県	神奈川県	京都府	その他
	55,110	22,290	9,090	8,580	6,510	25,280
イタリア	東京都	千葉県	京都府	大阪府	神奈川県	その他
	3,680	1,240	490	430	200	1,330
スペイン	東京都	京都府	千葉県	大阪府	沖縄県	その他
	5,720	980	840	720	590	2,110
その他	東京都	千葉県	大阪府	京都府	神奈川県	その他
	38,870	16,220	8,480	8,300	3,840	30,580

※ 従業者数10人以上の施設に対する調査から作成

図1-1 都道府県別延べ宿泊者数(令和4年8月)

(万人泊)



図1-2 県内・県外(除く外国人)・外国人延べ宿泊者数構成比(令和4年8月)



(注) 構成比の算出にあたって、日本人延べ宿泊者数のうち、県内・県外別の不詳分は、県内・県外(除く外国人)別の比率で按分し、各々に割り振った。

図2 都道府県別外国人延べ宿泊者数(令和4年8月)

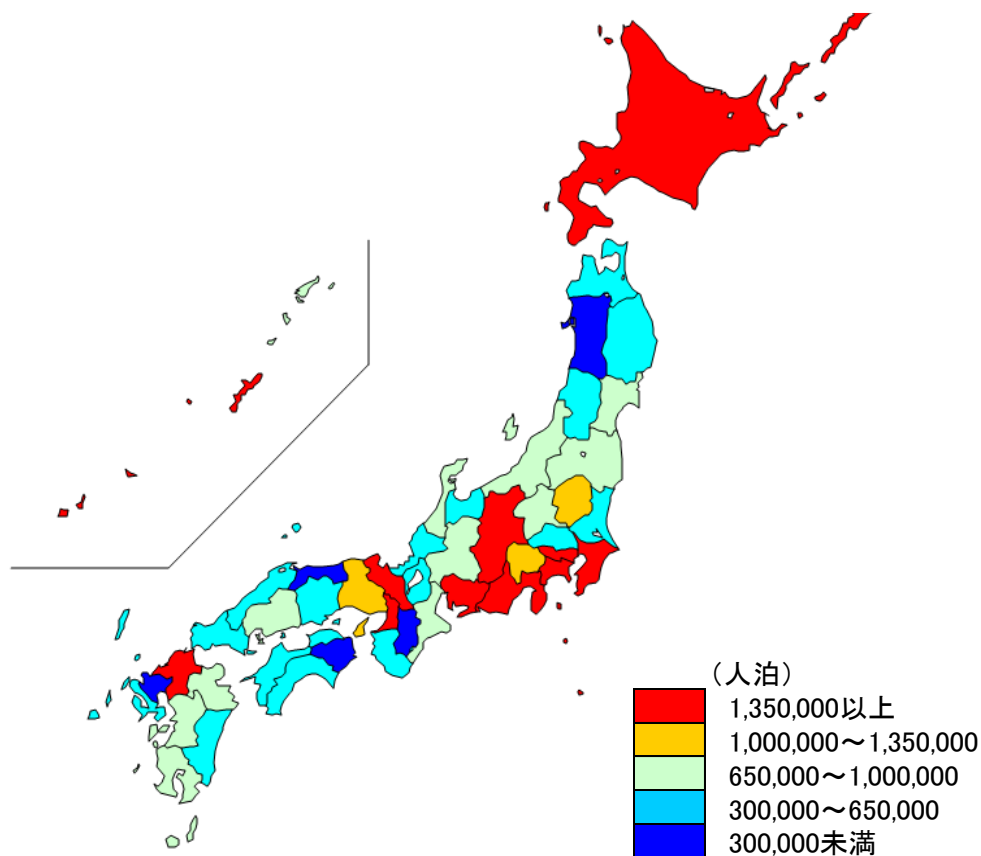
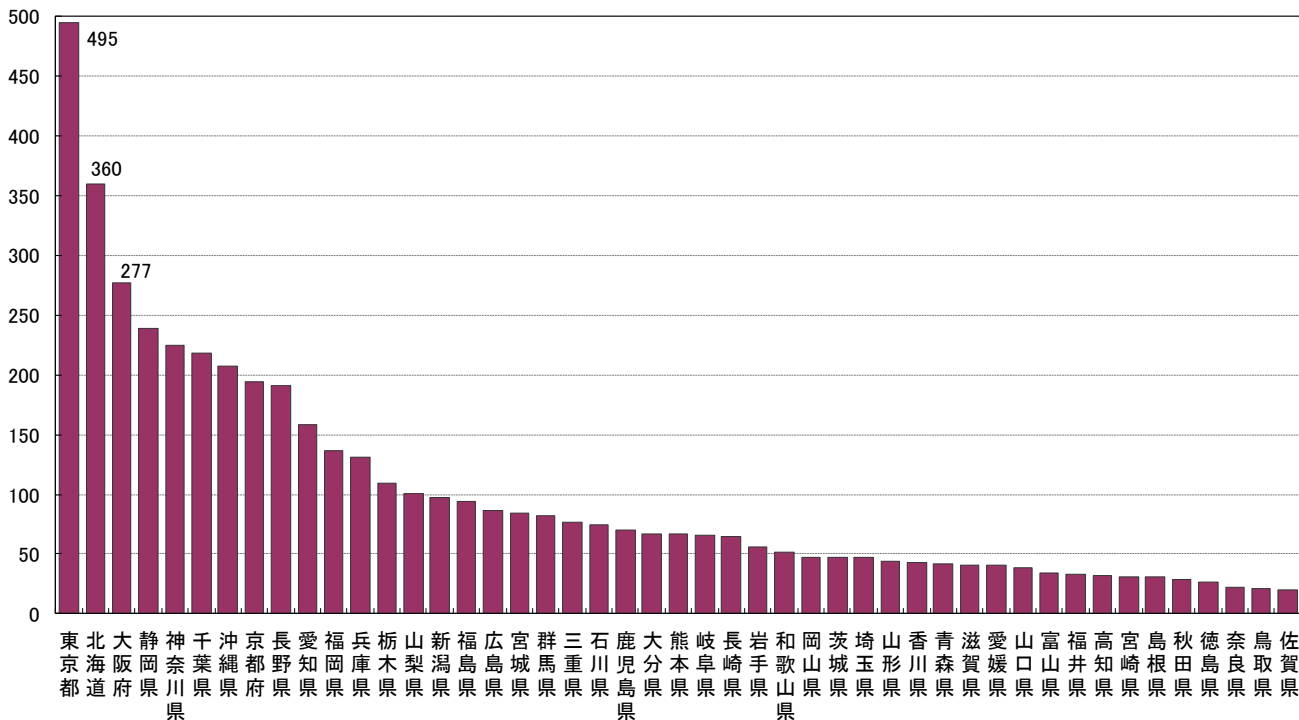
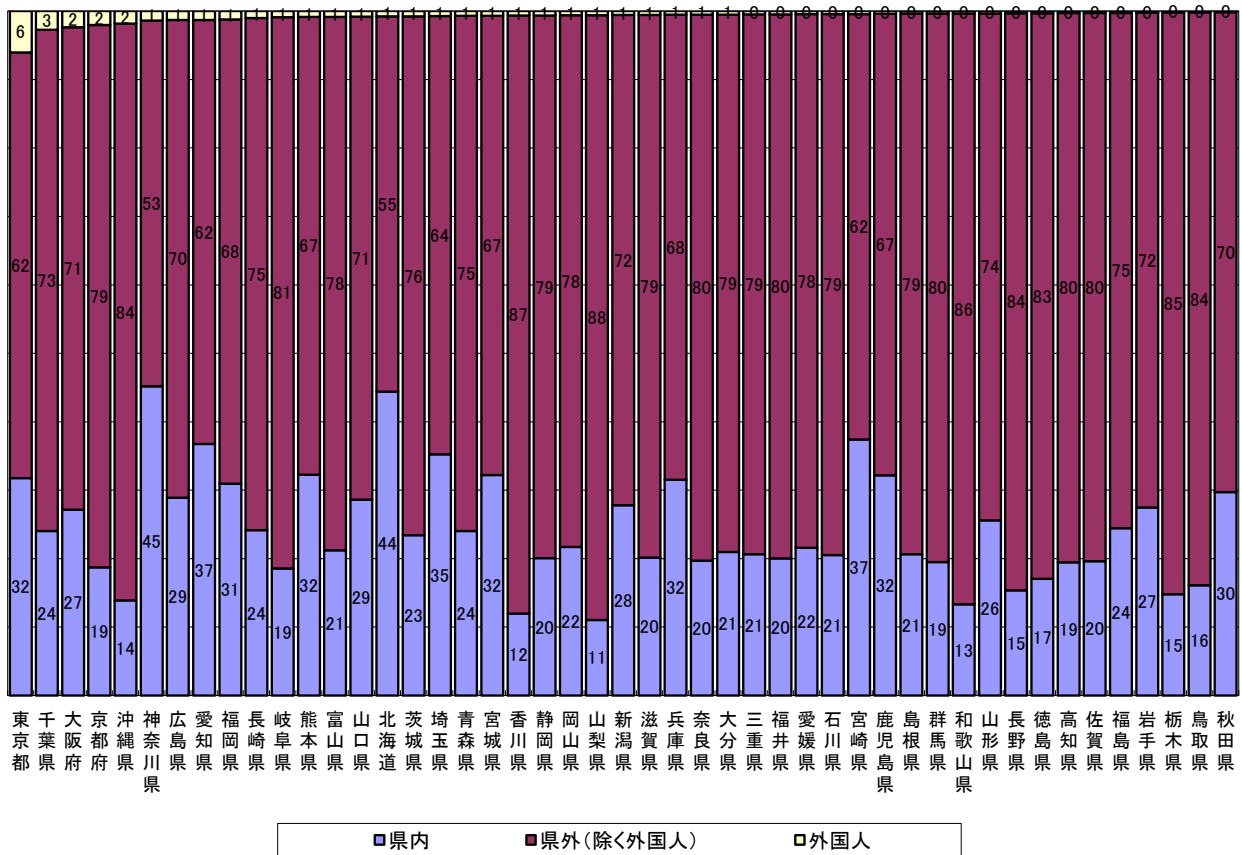

図3 都道府県別、国籍(出身地)別外国人延べ宿泊者数構成比(令和4年8月)



※ 欧州はドイツ・英国・フランス・ロシア・イタリア・スペインの6カ国
 ※ 従業者数10人以上の施設に対する調査から作成

図4 都道府県別定員稼働率(令和4年8月)

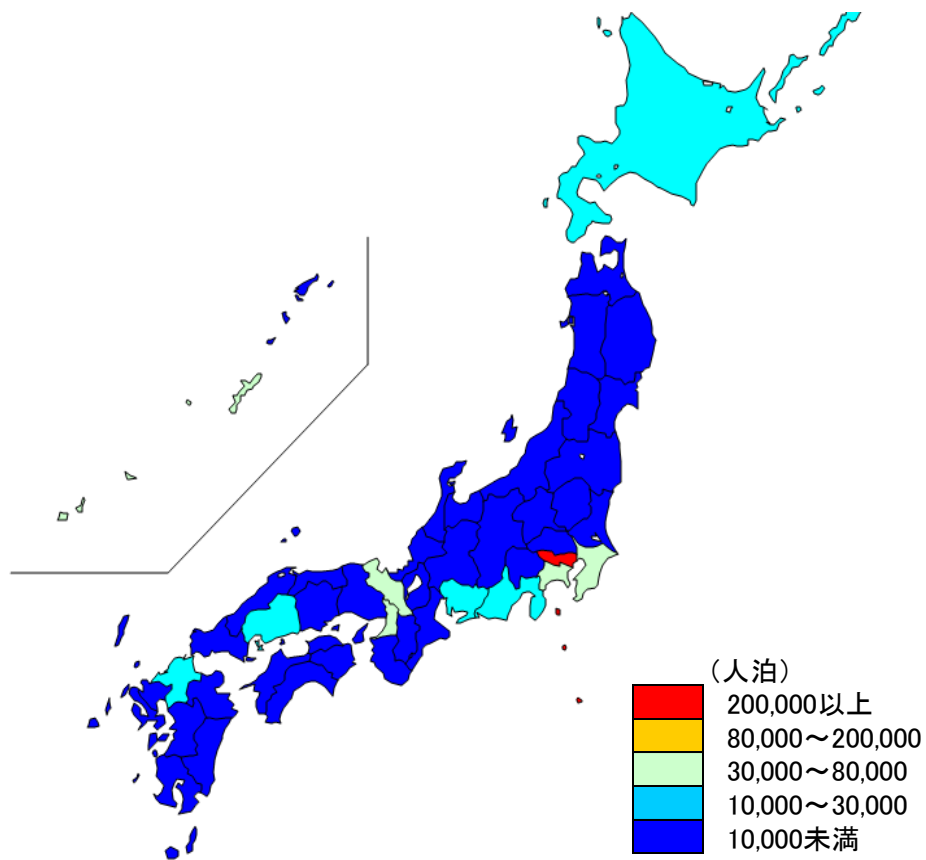
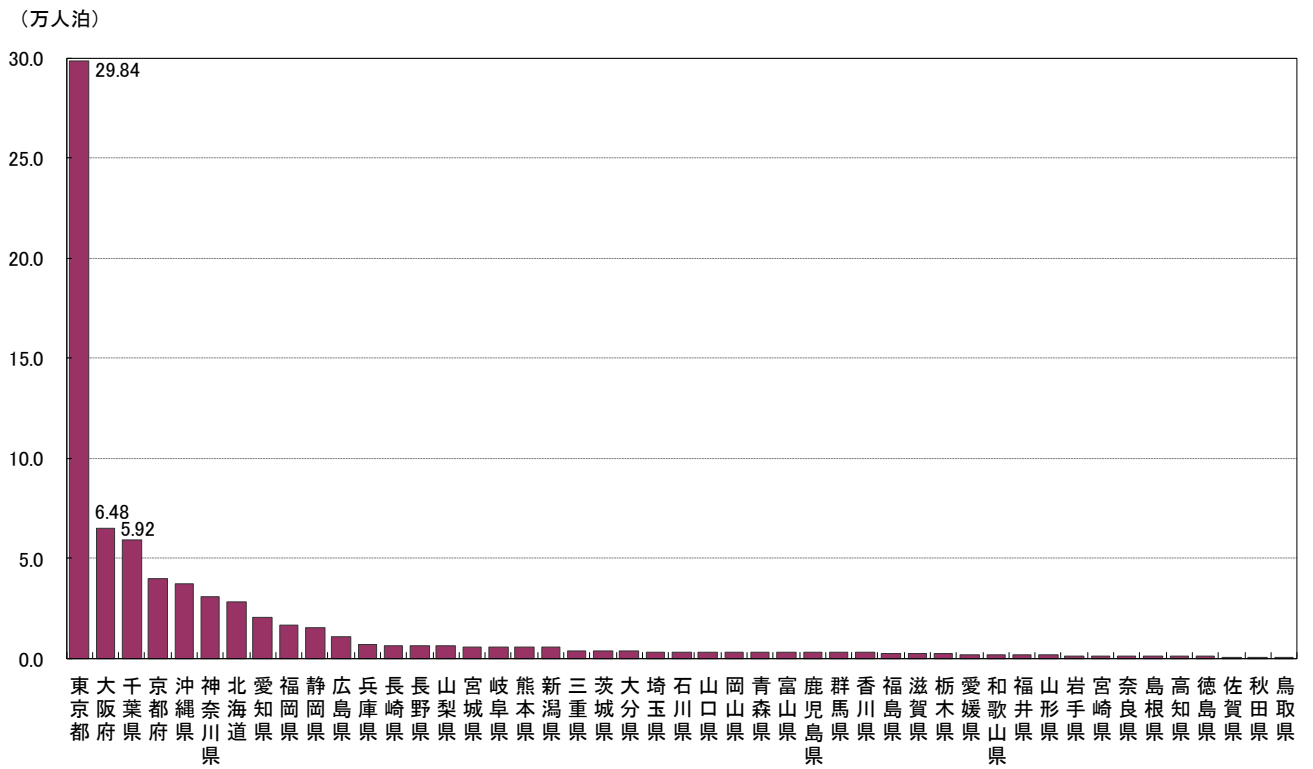
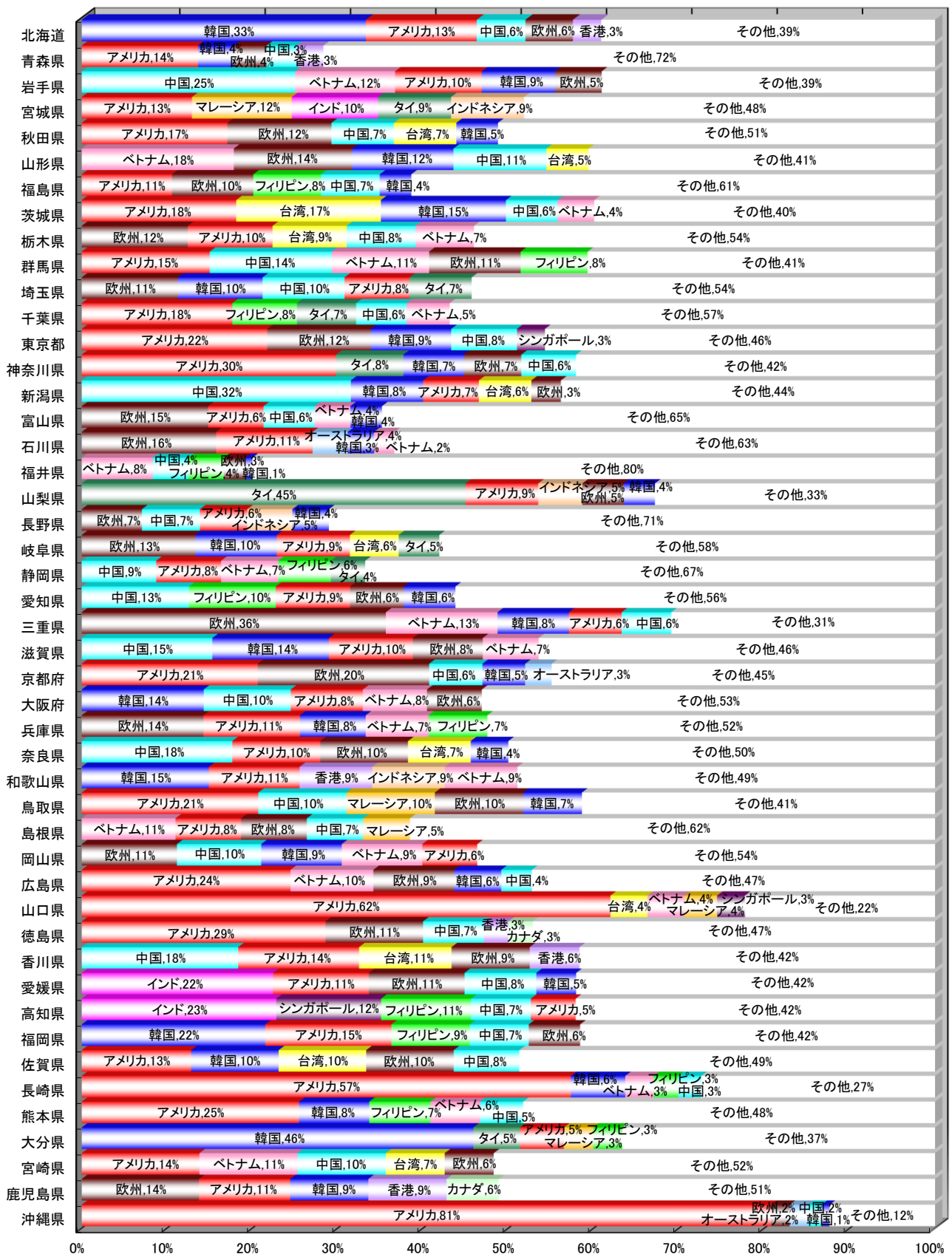
(左:単位:%、右:宿泊施設タイプの都道府県順位)

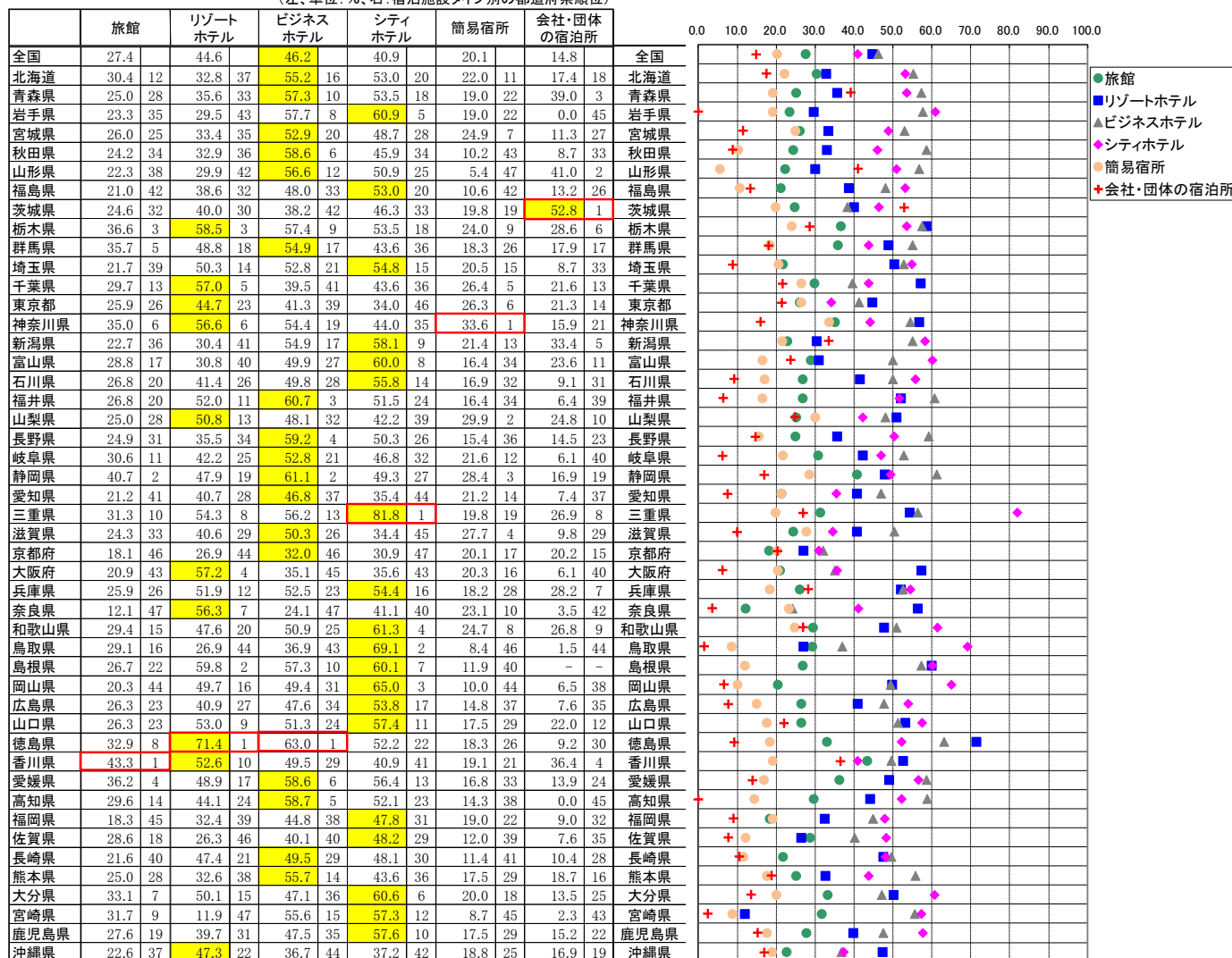

※各都道府県において稼働率が最も高い施設タイプを黄色で示している。



図5 都道府県別客室稼働率(令和4年8月)



※各都道府県において稼働率が最も高い施設タイプを黄色で示している。

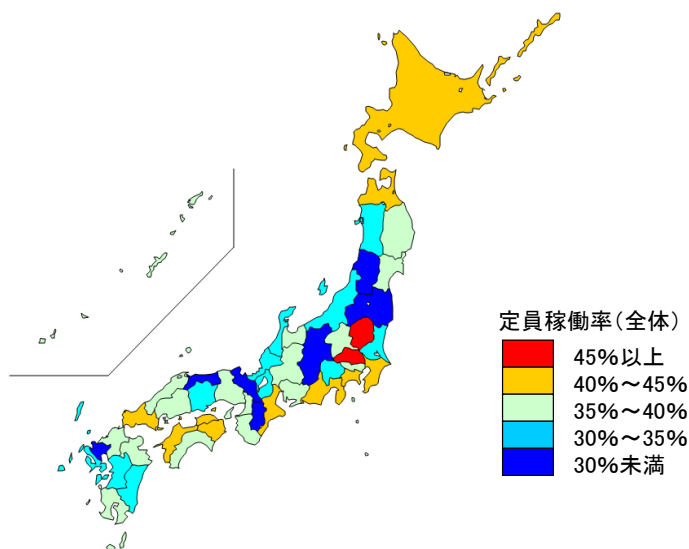
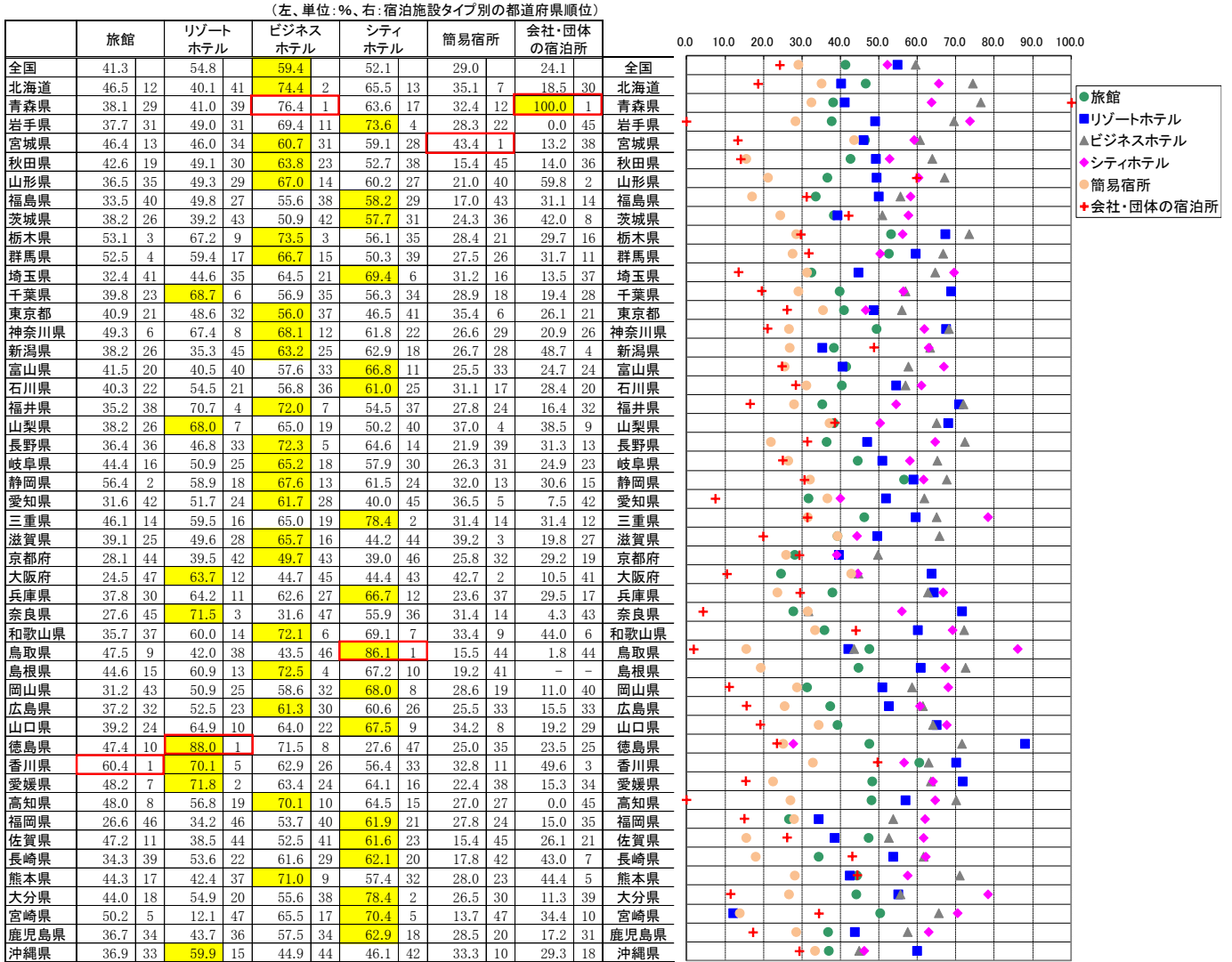

図6-1 都道府県別一人当たり平均宿泊数(令和4年8月)

(泊)



図6-2 都道府県別外国人一人当たり平均宿泊数(令和4年8月)

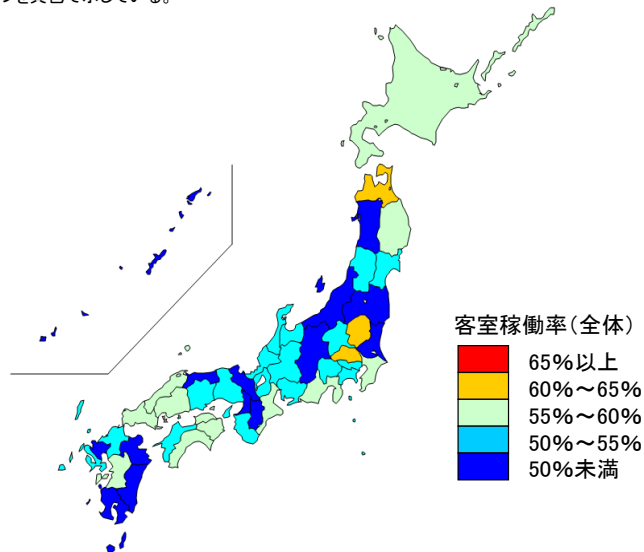

統計表

統計表を利用する上での注意

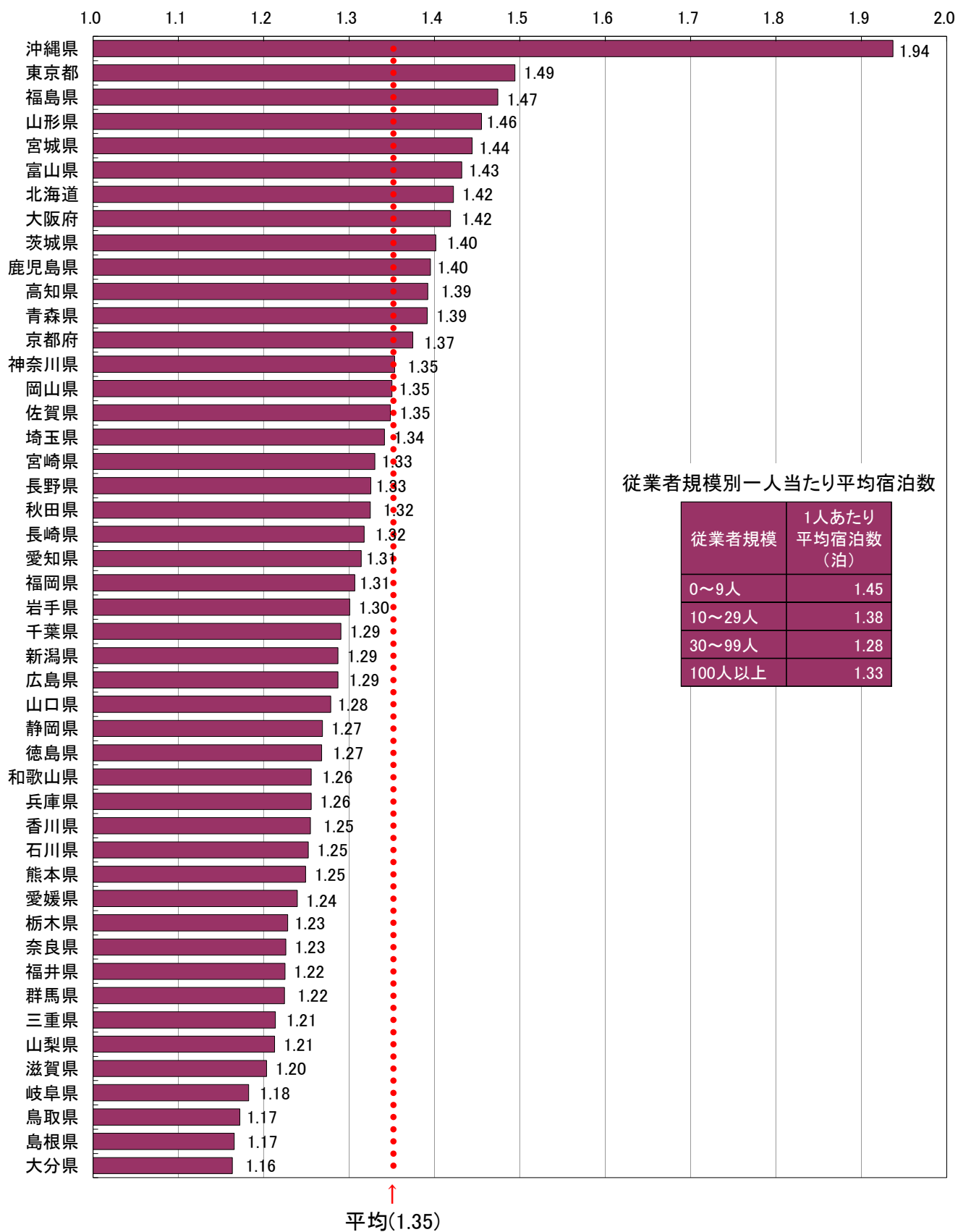
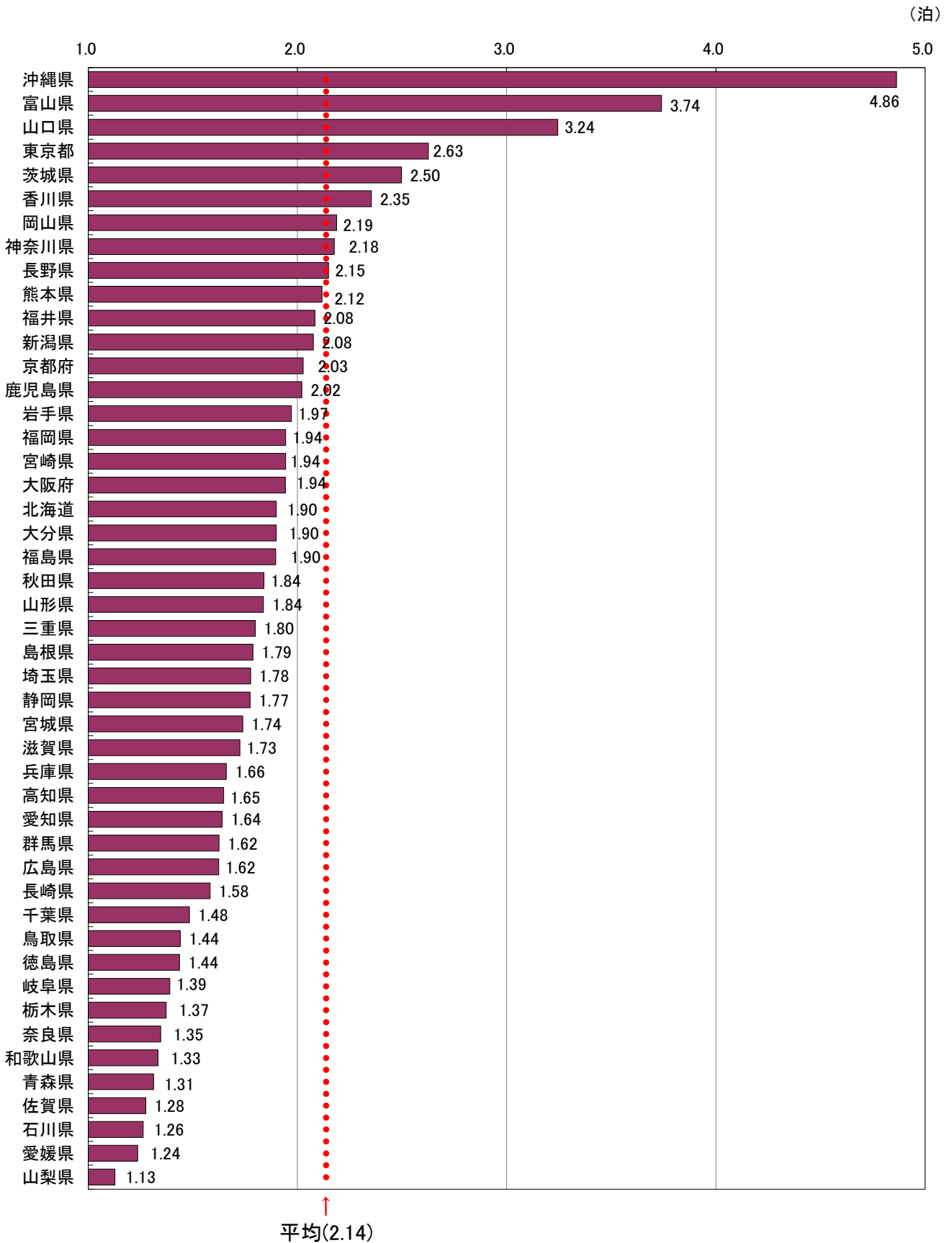
- ここに掲げた統計表の結果数値のうち、客室数、収容人数及び従業者数は令和4年1月1日現在、延べ宿泊者数、実宿泊者数及び利用客室数は令和4年1月の実績、宿泊目的割合は令和4年1月末日からさかのぼる1年間に利用した宿泊者の割合である。
- ここに掲げた統計表の結果数値は推定値であるため（3～6に掲げる結果数値を除く）、延べ宿泊者数、実宿泊者数、利用客室数及び宿泊目的割合別施設数は一の位を四捨五入して十の位までを、定員稼働率及び客室稼働率は0.01%の位を四捨五入して0.1%の位までを有効数字として表章した。したがって、表中の個々の数字の合計は必ずしも総数と一致しない。なお、施設数、延べ宿泊者数、実宿泊者数、利用客室数、定員稼働率、客室稼働率の表章単位は、それぞれ「施設」、「人泊」、「人」、「室」、「%」、「%」である。
- なお、第1表の一部に掲げた「施設所在地(47区分及び運輸局等)、従業者数(4区分)別施設数」及び参考第13表の一部に掲げた「施設所在地(47区分及び運輸局等)、従業者数(3区分)別施設数」は実数である。
- 参考第2表～参考第4表に掲げた「施設所在地(47区分及び運輸局等)、居住地(47区分及び運輸局等)別延べ宿泊者数」は、調査により回答が得られた施設のうち、従業者数100人以上のものに係る実数であり、未回収分を推定したものではない。
- 参考第5表に掲げた「施設所在地(主な市区町村)、従業者数(3区分)別母集団施設数及び回収施設数」は、市区町村内回収施設数10施設以上の市区町村について表章した。
- 参考第6表～参考第12表に掲げた「施設所在地(主な市区町村)、従業者数(3区分)別延べ宿泊者数、実宿泊者数、外国人延べ宿泊者数、外国人実宿泊者数、定員稼働率、利用客室数、客室稼働率」は、市区町村内回収施設数10施設以上の市区町村についての実数を表章したもので、未回収分を推定したものではない。
- 標準誤差率については、「参考2 主要項目別標準誤差率」を参照。なお、参考第1表については、標準誤差率が30%以上の推定値に*印を付している。利用の際には注意されたい。
- 統計表中に使用されている記号等は、次のとおりである。
 - 「-」は調査又は集計したが、該当数字がないものを示す。
 - 「0」は調査又は集計したが、該当数字が表章単位に満たないものを示す。

年度	会社	令和元年												令和二年											
		1月	2月	3月	4月	5月	6月	7月	8月	9月	10月	11月	12月	1月	2月	3月	4月	5月	6月	7月	8月	9月	10月	11月	12月
14神奈川県	新日本	65.9	70.1	42.8	41.3	33.1	33.1	41.8	41.8	40.1	48.0	53.7	55.8	47.1	47.0	43.9	49.8	45.6	47.5	51.2	51.2	53.7	57.3	57.3	57.3
	リソ	62.4	61.3	29.9	30.4	37.8	38.4	41.8	41.8	40.1	48.0	53.7	55.8	47.1	47.0	43.9	49.8	45.6	47.5	51.2	51.2	53.7	57.3	57.3	
	リソ・トホテル	71.6	74.0	49.3	49.3	49.3	49.3	49.3	49.3	49.3	49.3	49.3	49.3	49.3	49.3	49.3	49.3	49.3	49.3	49.3	49.3	49.3	49.3	49.3	
	リソ・トホテル	80.3	84.0	49.8	52.3	41.7	44.7	46.5	49.7	46.5	49.8	59.8	61.6	65.1	53.2	57.9	62.3	69.3	61.1	62.6	66.4	67.7	68.1	61.8	61.8
	リソ・トホテル	84.7	84.5	44.7	40.6	22.0	26.5	35.5	36.6	45.2	43.1	37.9	40.0	45.1	42.6	42.6	42.6	42.6	42.6	42.6	42.6	42.6	42.6	42.6	42.6
	リソ・トホテル	42.6	51.2	41.6	37.0	26.9	31.0	37.1	36.9	34.4	38.1	40.4	41.0	44.4	46.2	43.9	43.9	41.6	41.6	41.6	41.6	41.6	41.6	41.6	41.6
	リソ・トホテル	29.0	27.9	11.0	11.9	7.8	8.2	10.4	10.7	10.4	11.6	16.2	16.9	18.9	12.1	7.9	15.5	17.1	16.4	16.3	17.6	20.9	20.9	20.9	20.9
	リソ・トホテル	41.7	44.3	33.6	22.7	27.5	30.1	38.0	38.6	33.3	41.0	41.8	40.6	43.2	42.2	38.2	35.7	35.8	38.1	40.0	43.2	47.7	47.7	47.7	47.7
	リソ・トホテル	38.2	38.8	18.8	17.9	15.1	16.1	17.4	18.6	18.7	19.3	19.3	19.3	17.3	17.3	17.3	17.3	17.3	17.3	17.3	17.3	17.3	17.3	17.3	
	リソ・トホテル	68.0	67.6	48.0	57.0	40.4	45.9	53.0	53.2	50.5	54.7	62.5	60.8	65.9	43.7	41.2	41.2	49.8	54.4	57.7	61.9	63.7	63.2	63.2	63.2
	リソ・トホテル	64.6	68.4	37.2	42.7	27.8	31.2	41.0	41.9	39.1	41.0	38.5	36.5	38.6	34.0	27.9	40.5	48.5	55.4	58.0	57.0	62.9	62.9	62.9	62.9
	リソ・トホテル	12.9	14.1	11.1	11.1	11.1	11.1	11.1	11.1	11.1	11.1	11.1	11.1	12.6	12.6	12.6	12.6	12.6	12.6	12.6	12.6	12.6	12.6	12.6	
リソ・トホテル	23.9	32.6	42.9	25.8	68.8	17.0	22.7	19.7	22.7	19.7	22.7	19.7	42.2	38.2	32.4	31.7	35.6	39.5	51.5	48.7	48.7	48.7	48.7		
リソ・トホテル	50.4	52.4	35.0	21.1	23.4	34.6	33.3	28.3	32.0	43.3	51.2	44.8	44.8	41.8	41.8	41.8	41.8	41.8	41.8	41.8	41.8	41.8	41.8		
リソ・トホテル	30.7	19.0	28.4	17.4	17.4	17.4	17.4	17.4	17.4	17.4	17.4	17.4	17.4	17.4	17.4	17.4	17.4	17.4	17.4	17.4	17.4	17.4	17.4		
リソ・トホテル	52.2	52.2	52.2	52.2	52.2	52.2	52.2	52.2	52.2	52.2	52.2	52.2	52.2	52.2	52.2	52.2	52.2	52.2	52.2	52.2	52.2	52.2	52.2		
リソ・トホテル	62.3	63.6	38.1	42.5	28.8	31.4	34.5	34.5	31.4	34.5	34.5	34.5	38.1	40.7	50.6	56.2	48.5	52.5	55.1	57.6	66.8	66.8	66.8		
リソ・トホテル	69.4	69.4	69.4	69.4	69.4	69.4	69.4	69.4	69.4	69.4	69.4	69.4	69.4	69.4	69.4	69.4	69.4	69.4	69.4	69.4	69.4	69.4	69.4		
リソ・トホテル	24.2	28.5	7.5	10.9	2.9	3.5	6.8	8.6	11.2	6.0	18.2	19.6	14.4	12.0	6.3	2.7	6.1	13.6	16.0	10.9	18.4	25.5	25.5	25.5	
リソ・トホテル	47.2	44.3	29.5	8.3	6.7	14.0	28.6	47.4	33.3	39.2	41.5	38.5	33.0	42.2	38.2	32.4	31.7	35.6	39.5	51.5	48.7	48.7	48.7		
リソ・トホテル	63.3	59.3	34.4	30.8	18.9	25.1	33.4	33.4	29.7	31.3	36.8	47.3	45.3	28.7	23.6	28.6	31.1	38.3	39.1	41.5	50.9	50.9	50.9		
リソ・トホテル	47.3	33.0	22.7	11.5	12.7	11.5	12.7	11.5	12.7	11.5	12.7	11.5	12.7	11.5	12.7	11.5	12.7	11.5	12.7	11.5	12.7	11.5	12.7		
リソ・トホテル	70.0	70.0	40.0	38.8	27.1	32.5	43.3	40.7	30.2	31.8	43.7	30.2	28.9	41.3	34.4	31.0	42.5	45.7	50.0	44.9	48.4	56.8	56.8		
リソ・トホテル	71.3	35.5	33.5	15.7	23.1	33.9	25.3	22.1	21.2	38.3	30.0	25.7	42.6	48.7	41.0	28.1	27.9	48.7	45.9	39.0	46.0	50.2	61.0	61.0	
リソ・トホテル	30.4	30.4	10.6	11.6	4.9	7.9	10.7	8.6	9.0	8.3	15.0	15.3	12.8	15.3	17.4	13.6	16.6	17.1	15.3	20.2	31.1	31.1	31.1		
リソ・トホテル	36.1	22.0	18.3	9.6	13.1	10.2	15.3	10.9	10.9	10.9	12.9	10.9	16.2	18.0	14.8	16.7	17.3	15.2	15.2	15.2	15.2	15.2	15.2		
リソ・トホテル	48.9	35.7	36.0	23.4	27.7	38.7	31.3	41.1	41.9	33.5	41.9	49.0	43.6	29.1	31.5	37.9	26.0	41.3	42.9	47.5	50.2	50.2	50.2		
リソ・トホテル	41.9	38.0	28.4	19.6	10.1	13.6	22.2	12.4	14.0	13.4	25.8	17.7	16.6	16.0	16.0	16.0	16.0	16.0	16.0	16.0	16.0	16.0	16.0		
リソ・トホテル	78.3	63.6	32.9	60.6	44.0	47.5	62.8	38.7	38.1	48.2	58.6	65.1	64.7	60.2	68.1	75.3	61.4	68.5	66.3	66.4	69.3	72.0	72.0		
リソ・トホテル	68.4	61.6	34.8	37.4	24.3	28.9	38.7	30.4	31.4	43.7	37.9	30.7	42.2	55.9	49.3	40.5	41.0	41.0	48.8	44.0	54.5	54.5	54.5		
リソ・トホテル	23.9	13.4	7.6	13.7	5.7	10.3	16.7	13.2	12.9	10.9	16.2	18.0	14.8	16.7	17.3	15.2	15.2	15.2	15.2	15.2	15.2	15.2	15.2		
リソ・トホテル	11.3	4.2	0.0	0.0	0.0	0.0	0.0	0.0	0.0	0.0	0.0	0.0	0.0	0.0	0.0	0.0	0.0	0.0	0.0	0.0	0.0	0.0	0.0		
リソ・トホテル	47.7	40.8	22.5	26.2	15.4	16.9	25.3	22.3	25.3	23.2	29.4	31.3	25.4	31.6	36.3	29.8	28.7	45.8	42.1	41.1	45.8	51.3	51.3		
リソ・トホテル	40.1	40.8	16.1	13.7	9.5	14.8	12.7	11.2	13.5	11.1	17.8	21.1	13.8	21.2	29.0	21.2	31.1	38.2	34.4	31.3	38.2	38.2	38.2		
リソ・トホテル	71.3	71.3	48.7	49.2	40.2	44.6	53.5	46.2	50.0	52.3	50.5	47.3	48.2	51.3	57.5	49.3	48.4	49.7	52.4	51.1	66.4	69.0	65.0		
リソ・トホテル	67.0	65.2	40.6	21.9	24.9	37.6	32.9	37.4	37.4	37.4	48.4	47.8	38.7	51.3	66.9	51.3	66.9	65.2	68.1	66.9	69.0	69.0	69.0		
リソ・トホテル	19.8	21.0	9.7	11.8	4.6	5.6	16.6	10.6	16.6	16.6	16.6	16.6	16.6	16.6	16.6	16.6	16.6	16.6	16.6	16.6	16.6	16.6			
リソ・トホテル	23.5	21.0	4.7	6.8	1.0	1.6	2.9	6.6	4.6	3.7	6.7	16.5	17.2	13.3	14.9	11.9	11.9	11.9	11.9	11.9	11.9	11.9	11.9		
リソ・トホテル	37.1	29.2	24.2	24.3	16.5	19.8	24.7	18.7	19.3	18.9	28.3	25.2	33.0	29.9	27.9	26.5	25.3	27.5	27.4	32.8	31.6	37.5	45.3		
リソ・トホテル	28.1	28.2	15.6	13.0	9.8	12.8	9.8	12.8	9.8	12.8	9.8	12.8	9.8	12.8	9.8	12.8	9.8	12.8	9.8	12.8	9.8	12.8	9.8		
リソ・トホテル	70.9	71.7	49.0	53.6	38.6	45.2	55.2	54.8	46.8	58.0	55.8	54.0	64.8	65.7	58.2	58.2	68.1	67.5	65.9	70.4	72.3	72.3	72.3		
リソ・トホテル	73.7	75.5	44.4	48.4	29.7	35.6	42.4	43.5	47.3	54.1	50.4	44.2	49.8	42.8	46.0	58.6	68.2	58.6	68.2	64.6	64.6	64.6	64.6		
リソ・トホテル	14.0	13.6	7.7	8.7	6.1	6.0	6.6	4.1	6.6	5.0	12.8	10.2	12.3	10.2	12.3	10.2	12.3	10.2	12.3	10.2	12.3	10.2	12.3		
リソ・トホテル	21.7	18.7	9.2	8.1	3.9	3.1	6.0	6.0	6.3	6.6	5.1	10.9	10.4	8.0	14.3	8.1	9.3	4.1	6.2	10.9	15.8	23.0	31.3		
リソ・トホテル	52.3	38.0	35.7	32.7	23.6	28.3	35.7	30.1	27.0	23.1	37.0	35.5	28.2	38.7	45.8	38.2	45.8	42.1	41.0	44.0	49.5	51.7	51.7		
リソ・トホテル	39.0	43.3	24.3	19.9	9.6	19.8	19.3	16.3	14.9	11.1	25.7	26.3	18.3	24.4	34.8	24.4	34.8	31.3	31.3	31.3	31.3	31.3			
リソ・トホテル	70.6	79.6	57.3	55.6	45.6	50.6	54.5	58.8	49.6	48.6	60.5	54.8	49.1	69.9	65.4	64.6	64.6	64.6	64.6	64.6	64.6	64.6			
リソ・トホテル	80.8	79.6	32.7	33.5	20.0	25.8	34.4	25.4	27.1	17.5	38.4	40.4	31.4	47.8	58.1	53.1	33.7	32.6	31.5	33.7	32.6	31.5	33.7		
リソ・トホテル	26.5	28.7	12.1	13.4	7.1	7.3	7.0	6.8	12.0	8.5	21.7	23.3	14.5	13.7	17.1	17.1	17.1	17.1	17.1	17.1	17.1	17.1			
リソ・トホテル	51.1	69.0	14.0	6.8	2.9	4.5	5.8	7.5	4.4	5.4	6.5	6.5	3.7	7.9	16.1	14.6	14.6	14.6	14.6	14.6	14.6	14.6			
リソ・トホテル	57.0	59.1	38.0	36.6	25.6	28.8	37.4	33.3	33.0	31.2	40.6	42.1	30.6	35.5	44.5	43.1	44.0	39.5	46.6	57.7	57.7	57.7			
リソ・トホテル	45.7	38.2	31.0	26.2	13.3	18.0	23.6	21.3	20.7	11.7	16.3	21.3	12.3	23.7	31.7	29.1	34.8	31.3	31.3	31.3	31.3				
リソ・トホテル	72.3	73.8	52.7	52.3	40.7	45.5	51.2	49.3	47.6	47.6	58.3	51.5	46.5	64.6	62.8	62.8	64.6	64.6	64.6	64.6	64.6				
リソ・トホテル	71.1	74.8	37.9	42.1	27.8	33.1	44.4	38.1	38.9	40.8	51.4	46.9	31.2	42.3	51.0	56.7	56.7								

平成30年度	令和元年	令和2年度																																																																																																																																																																																																																																																																																																																																																																																																																																																																																																																																																																																																																																																																																																																																																																																																																																																																																																																																																																																																																																																																																																																																																																											
		1月	2月	3月	4月	5月	6月	7月	8月	9月	10月	11月	12月																																																																																																																																																																																																																																																																																																																																																																																																																																																																																																																																																																																																																																																																																																																																																																																																																																																																																																																																																																																																																																																																																																																																																																
28年度県	リソートホテル ビジネスホテル シニアホテル 簡易宿所 会社・団体の宿泊所	36.1	34.7	35.9	37.8	39.7	42.3	45.1	48.0	51.0	54.0	57.0	60.0	63.0	66.0	69.0	72.0	75.0	78.0	81.0	84.0	87.0	90.0	93.0	96.0	99.0	102.0	105.0	108.0	111.0	114.0	117.0	120.0	123.0	126.0	129.0	132.0	135.0	138.0	141.0	144.0	147.0	150.0	153.0	156.0	159.0	162.0	165.0	168.0	171.0	174.0	177.0	180.0	183.0	186.0	189.0	192.0	195.0	198.0	201.0	204.0	207.0	210.0	213.0	216.0	219.0	222.0	225.0	228.0	231.0	234.0	237.0	240.0	243.0	246.0	249.0	252.0	255.0	258.0	261.0	264.0	267.0	270.0	273.0	276.0	279.0	282.0	285.0	288.0	291.0	294.0	297.0	300.0	303.0	306.0	309.0	312.0	315.0	318.0	321.0	324.0	327.0	330.0	333.0	336.0	339.0	342.0	345.0	348.0	351.0	354.0	357.0	360.0	363.0	366.0	369.0	372.0	375.0	378.0	381.0	384.0	387.0	390.0	393.0	396.0	399.0	402.0	405.0	408.0	411.0	414.0	417.0	420.0	423.0	426.0	429.0	432.0	435.0	438.0	441.0	444.0	447.0	450.0	453.0	456.0	459.0	462.0	465.0	468.0	471.0	474.0	477.0	480.0	483.0	486.0	489.0	492.0	495.0	498.0	501.0	504.0	507.0	510.0	513.0	516.0	519.0	522.0	525.0	528.0	531.0	534.0	537.0	540.0	543.0	546.0	549.0	552.0	555.0	558.0	561.0	564.0	567.0	570.0	573.0	576.0	579.0	582.0	585.0	588.0	591.0	594.0	597.0	600.0	603.0	606.0	609.0	612.0	615.0	618.0	621.0	624.0	627.0	630.0	633.0	636.0	639.0	642.0	645.0	648.0	651.0	654.0	657.0	660.0	663.0	666.0	669.0	672.0	675.0	678.0	681.0	684.0	687.0	690.0	693.0	696.0	699.0	702.0	705.0	708.0	711.0	714.0	717.0	720.0	723.0	726.0	729.0	732.0	735.0	738.0	741.0	744.0	747.0	750.0	753.0	756.0	759.0	762.0	765.0	768.0	771.0	774.0	777.0	780.0	783.0	786.0	789.0	792.0	795.0	798.0	801.0	804.0	807.0	810.0	813.0	816.0	819.0	822.0	825.0	828.0	831.0	834.0	837.0	840.0	843.0	846.0	849.0	852.0	855.0	858.0	861.0	864.0	867.0	870.0	873.0	876.0	879.0	882.0	885.0	888.0	891.0	894.0	897.0	900.0	903.0	906.0	909.0	912.0	915.0	918.0	921.0	924.0	927.0	930.0	933.0	936.0	939.0	942.0	945.0	948.0	951.0	954.0	957.0	960.0	963.0	966.0	969.0	972.0	975.0	978.0	981.0	984.0	987.0	990.0	993.0	996.0	999.0	1002.0	1005.0	1008.0	1011.0	1014.0	1017.0	1020.0	1023.0	1026.0	1029.0	1032.0	1035.0	1038.0	1041.0	1044.0	1047.0	1050.0	1053.0	1056.0	1059.0	1062.0	1065.0	1068.0	1071.0	1074.0	1077.0	1080.0	1083.0	1086.0	1089.0	1092.0	1095.0	1098.0	1101.0	1104.0	1107.0	1110.0	1113.0	1116.0	1119.0	1122.0	1125.0	1128.0	1131.0	1134.0	1137.0	1140.0	1143.0	1146.0	1149.0	1152.0	1155.0	1158.0	1161.0	1164.0	1167.0	1170.0	1173.0	1176.0	1179.0	1182.0	1185.0	1188.0	1191.0	1194.0	1197.0	1200.0	1203.0	1206.0	1209.0	1212.0	1215.0	1218.0	1221.0	1224.0	1227.0	1230.0	1233.0	1236.0	1239.0	1242.0	1245.0	1248.0	1251.0	1254.0	1257.0	1260.0	1263.0	1266.0	1269.0	1272.0	1275.0	1278.0	1281.0	1284.0	1287.0	1290.0	1293.0	1296.0	1299.0	1302.0	1305.0	1308.0	1311.0	1314.0	1317.0	1320.0	1323.0	1326.0	1329.0	1332.0	1335.0	1338.0	1341.0	1344.0	1347.0	1350.0	1353.0	1356.0	1359.0	1362.0	1365.0	1368.0	1371.0	1374.0	1377.0	1380.0	1383.0	1386.0	1389.0	1392.0	1395.0	1398.0	1401.0	1404.0	1407.0	1410.0	1413.0	1416.0	1419.0	1422.0	1425.0	1428.0	1431.0	1434.0	1437.0	1440.0	1443.0	1446.0	1449.0	1452.0	1455.0	1458.0	1461.0	1464.0	1467.0	1470.0	1473.0	1476.0	1479.0	1482.0	1485.0	1488.0	1491.0	1494.0	1497.0	1500.0	1503.0	1506.0	1509.0	1512.0	1515.0	1518.0	1521.0	1524.0	1527.0	1530.0	1533.0	1536.0	1539.0	1542.0	1545.0	1548.0	1551.0	1554.0	1557.0	1560.0	1563.0	1566.0	1569.0	1572.0	1575.0	1578.0	1581.0	1584.0	1587.0	1590.0	1593.0	1596.0	1599.0	1602.0	1605.0	1608.0	1611.0	1614.0	1617.0	1620.0	1623.0	1626.0	1629.0	1632.0	1635.0	1638.0	1641.0	1644.0	1647.0	1650.0	1653.0	1656.0	1659.0	1662.0	1665.0	1668.0	1671.0	1674.0	1677.0	1680.0	1683.0	1686.0	1689.0	1692.0	1695.0	1698.0	1701.0	1704.0	1707.0	1710.0	1713.0	1716.0	1719.0	1722.0	1725.0	1728.0	1731.0	1734.0	1737.0	1740.0	1743.0	1746.0	1749.0	1752.0	1755.0	1758.0	1761.0	1764.0	1767.0	1770.0	1773.0	1776.0	1779.0	1782.0	1785.0	1788.0	1791.0	1794.0	1797.0	1800.0	1803.0	1806.0	1809.0	1812.0	1815.0	1818.0	1821.0	1824.0	1827.0	1830.0	1833.0	1836.0	1839.0	1842.0	1845.0	1848.0	1851.0	1854.0	1857.0	1860.0	1863.0	1866.0	1869.0	1872.0	1875.0	1878.0	1881.0	1884.0	1887.0	1890.0	1893.0	1896.0	1899.0	1902.0	1905.0	1908.0	1911.0	1914.0	1917.0	1920.0	1923.0	1926.0	1929.0	1932.0	1935.0	1938.0	1941.0	1944.0	1947.0	1950.0	1953.0	1956.0	1959.0	1962.0	1965.0	1968.0	1971.0	1974.0	1977.0	1980.0	1983.0	1986.0	1989.0	1992.0	1995.0	1998.0	2001.0	2004.0	2007.0	2010.0	2013.0	2016.0	2019.0	2022.0	2025.0	2028.0	2031.0	2034.0	2037.0	2040.0	2043.0	2046.0	2049.0	2052.0	2055.0	2058.0	2061.0	2064.0	2067.0	2070.0	2073.0	2076.0	2079.0	2082.0	2085.0	2088.0	2091.0	2094.0	2097.0	2100.0	2103.0	2106.0	2109.0	2112.0	2115.0	2118.0	2121.0	2124.0	2127.0	2130.0	2133.0	2136.0	2139.0	2142.0	2145.0	2148.0	2151.0	2154.0	2157.0	2160.0	2163.0	2166.0	2169.0	2172.0	2175.0	2178.0	2181.0	2184.0	2187.0	2190.0	2193.0	2196.0	2199.0	2202.0	2205.0	2208.0	2211.0	2214.0	2217.0	2220.0	2223.0	2226.0	2229.0	2232.0	2235.0	2238.0	2241.0	2244.0	2247.0	2250.0	2253.0	2256.0	2259.0	2262.0	2265.0	2268.0	2271.0	2274.0	2277.0	2280.0	2283.0	2286.0	2289.0	2292.0	2295.0	2298.0	2301.0	2304.0	2307.0	2310.0	2313.0	2316.0	2319.0	2322.0	2325.0	2328.0	2331.0	2334.0	2337.0	2340.0	2343.0	2346.0	2349.0	2352.0	2355.0	2358.0	2361.0	2364.0	2367.0	2370.0	2373.0	2376.0	2379.0	2382.0	2385.0	2388.0	2391.0	2394.0	2397.0	2400.0	2403.0	2406.0	2409.0	2412.0	2415.0	2418.0	2421.0	2424.0	2427.0	2430.0	2433.0	2436.0	2439.0	2442.0	2445.0	2448.0	2451.0	2454.0	2457.0	2460.0	2463.0	2466.0	2469.0	2472.0	2475.0	2478.0	2481.0	2484.0	2487.0	2490.0	2493.0	2496.0	2499.0	2502.0	2505.0	2508.0	2511.0	2514.0	2517.0	2520.0	2523.0	2526.0	2529.0	2532.0	2535.0	2538.0	2541.0	2544.0	2547.0	2550.0	2553.0	2556.0	2559.0	2562.0	2565.0	2568.0	2571.0	2574.0	2577.0	2580.0	2583.0	2586.0	2589.0	2592.0	2595.0	2598.0	2601.0	2604.0	2607.0	2610.0	2613.0	2616.0	2619.0	2622.0	2625.0	2628.0	2631.0	2634.0	2637.0	2640.0	2643.0	2646.0	2649.0	2652.0	2655.0	2658.0	2661.0	2664.0	2667.0	2670.0	2673.0	2676.0	2679.0	2682.0	2685.0	2688.0	2691.0	2694.0	2697.0	2700.0	2703.0	2706.0	2709.0	2712.0	2715.0	2718.0	2721.0	2724.0	2727.0	2730.0	2733.0	2736.0	2739.0	2742.0	2745.0	2748.0	2751.0	2754.0	2757.0	2760.0	2763.0	2766.0	2769.0	2772.0	2775.0	2778.0	2781.0	2784.0	2787.0	2790.0	2793.0	2796.0	2799.0	2802.0	2805.0	2808.0	2811.0	2814.0	2817.0	2820.0	2823.0	2826.0	2829.0	2832.0	2835.0	2838.0	2841.0	2844.0	2847.0	2850.0	2853.0	2856.0	2859.0	2862.0	2865.0	2868.0	2871.0	2874.0	2877.0	2880.0	2883.0	2886.0	2889.0	2892.0	2895.0	2898.0	2901.0	2904.0	2907.0	2910.0	2913.0	2916.0	2919.0	2922.0	2925.0	2928.0	2931.0	2934.0	2937.0	2940.0	2943.0	2946.0	2949.0	2952.0	2955.0	2958.0	2961.0	2964.0	2967.0	2970.0	2973.0	2976.0	2979.0	2982.0	2985.0	2988.0	2991.0	2994.0	2997.0	3000.0	3003.0	3006.0	3009.0	3012.0	3015.0	3018.0	3021.0	3024.0	3027.0	3030.0	3033.0	3036.0	3039.0	3042.0	3045.0	3048.0	3051.0	3054.0	3057.0	3060.0	3063.0	3066.0	3069.0	3072.0	3075.0	3078.0	3081.0	3084.0	3087.0	3090.0	3093.0	3096.0	3099.0	3102.0	3105.0	3108.0	3111.0	3114.0	3117.0	3120.0	3123.0	3126.0	3129.0	3132.0	3135.0	3138.0	3141.0	3144.0	3147.0	3150.0	3153.0	3156.0	3159.0	3162.0	3165.0	3168.0	3171.0	3174.0	3177.0	3180.0	3183.0	3186.0	3189.0	3192.0	3195.0	3198.0	3201.0	3204.0	3207.0	3210.0	3213.0	3216.0	3219.0	3222.0	3225.0	3228.0	3231.0	3234.0	3237.0	3240.0	3243.0	3246.0	3249.0	3252.0	3255.0	3258.0	3261.0	3264.0	3267.0	3270.0	3273.0	3276.0	3279.0	3282.0	3285.0	3288.0	3291.0	3294.0	3297.0	3300.0	3303.0	3306.0	3309.0	3312.0	3315.0	3318.0	3321.0	3324.0	3327.0	3330.0	3333.0	3336.0	3339.0	3342.0	3345.0	3348.0	3351.0	3354.0	3357.0	3360.0	3363.0	3366.0	3369.0	3372.0	3375.0	3378.0	3381.0	3384.0	3387.0	3390.0	3393.0	3396.0	3399.0	3402.0	3405.0	3408.0	3411.0	3414.0	3417.0	34

業種	会社名	令和3年度												令和4年度												
		1月	2月	3月	4月	5月	6月	7月	8月	9月	10月	11月	12月	1月	2月	3月	4月	5月	6月	7月	8月	9月	10月	11月	12月	
42長崎県	総額	35.3	26.0	29.3	30.0	34.3	30.4	29.4	27.9	43.4	52.9	51.1	32.9	32.2	45.2	46.9	43.6	47.1	30.6	47.1	53.6	51.6	47.1	47.1	47.1	
	リゾートホテル	57.2	30.6	27.9	10.7	10.1	26.0	15.5	13.3	21.3	27.7	19.5	38.6	54.1	51.4	37.4	41.3	44.5	36.7	41.3	53.6	51.6	47.1	47.1	47.1	
	リゾートホテル	71.0	72.5	47.9	49.5	41.3	47.4	56.5	48.8	37.3	41.5	58.1	47.8	48.9	64.6	59.6	60.9	59.4	63.2	61.6	62.9	62.1	62.1	62.1	62.1	
	シニアホテル	18.0	14.8	8.6	8.9	7.7	8.4	6.8	6.6	6.1	6.3	13.0	10.9	6.7	12.3	11.7	10.9	8.4	8.4	14.0	17.8	17.8	17.8	17.8	17.8	
	介護施設	39.0	41.4	16.2	6.5	13.0	1.3	8.8	4.9	2.4	2.6	21.9	10.9	6.1	6.1	1.1	1.1	22.8	12.0	15.0	22.0	43.0	43.0	43.0	43.0	
43熊本県	総額	49.7	35.4	21.0	22.2	28.8	27.7	28.3	28.2	28.7	32.3	31.7	21.7	21.4	28.8	32.3	31.7	21.7	21.4	28.8	32.3	31.7	21.7	21.7	21.7	
	リゾートホテル	43.7	34.3	26.5	24.8	14.4	16.2	21.8	18.2	11.8	24.6	26.4	22.9	33.0	42.9	38.7	29.7	19.4	35.4	41.1	32.3	37.2	41.0	41.0	41.0	
	リゾートホテル	63.5	69.7	31.8	25.7	8.8	9.2	23.3	22.6	16.5	11.0	29.4	31.1	20.4	38.0	49.9	45.5	28.5	22.1	47.4	41.0	43.1	39.9	43.5	54.9	
	シニアホテル	70.5	69.7	44.2	54.0	29.8	36.5	51.4	50.0	38.2	41.7	61.5	48.7	56.3	76.5	76.7	76.4	60.1	63.1	81.2	73.3	73.8	80.0	75.4	78.4	
	介護施設	18.6	21.4	8.1	9.6	5.1	4.8	11.6	8.2	9.2	14.1	15.3	9.1	12.5	13.7	11.5	9.0	10.8	15.2	18.5	27.8	11.3	15.9	26.5	28.9	
44大分県	総額	65.3	11.0	10.1	12.9	4.2	6.5	22.8	11.8	11.4	7.1	13.3	10.3	8.2	17.6	20.5	17.3	34.9	10.3	13.4	10.3	6.7	12.3	11.3	11.3	
	リゾートホテル	35.3	34.6	23.5	28.0	17.3	31.5	24.5	19.8	19.0	16.3	32.5	24.0	16.4	36.9	47.5	47.1	32.2	35.2	41.0	35.6	31.9	40.3	50.2	50.2	
	リゾートホテル	41.9	45.4	27.2	9.9	27.4	26.3	21.4	16.2	16.3	36.1	30.9	15.9	35.8	46.7	53.1	27.4	27.4	29.1	39.0	30.0	29.6	12.1	12.1	12.1	
	シニアホテル	64.8	67.2	50.6	53.8	33.7	49.1	61.2	54.7	36.9	52.0	61.4	46.4	40.8	64.6	74.4	73.0	52.1	56.1	59.3	54.6	54.7	61.0	66.2	65.5	
	介護施設	12.9	14.2	9.0	11.0	3.2	11.0	10.8	8.5	9.7	8.2	14.7	10.7	11.7	13.0	16.9	13.4	6.1	4.5	7.6	7.0	11.0	8.4	8.3	13.7	
45宮崎県	総額	58.7	46.2	35.4	35.7	28.5	26.2	30.3	31.3	24.9	28.9	40.7	49.3	58.2	48.3	46.8	54.9	54.9	54.9	54.9	54.9	54.9	54.9	54.9	54.9	
	リゾートホテル	41.8	38.3	24.3	26.5	15.8	20.1	26.9	21.4	25.6	18.9	19.0	16.3	28.5	16.5	31.4	41.7	40.4	28.1	23.3	34.6	29.5	38.8	33.2	31.2	36.7
	リゾートホテル	51.4	46.9	29.6	29.0	15.9	18.2	28.5	24.6	23.7	17.0	32.6	35.3	20.8	35.5	42.8	39.6	36.5	21.6	21.6	31.3	30.7	36.3	29.3	36.5	43.7
	シニアホテル	71.9	73.1	46.5	45.2	35.0	41.2	50.6	42.4	36.0	37.9	49.7	41.3	37.4	52.0	60.2	57.5	45.2	44.5	55.5	51.7	54.2	48.1	52.4	57.5	62.9
	介護施設	25.6	24.7	14.5	17.2	9.7	10.4	17.0	13.0	17.6	15.0	21.2	18.4	18.5	21.2	18.8	21.3	21.0	29.7	19.9	25.5	20.3	22.8	28.5	28.5	
46鹿児島県	総額	41.7	30.3	25.3	25.3	20.3	21.3	24.3	24.3	24.3	24.3	24.3	24.3	24.3	24.3	24.3	24.3	24.3	24.3	24.3	24.3	24.3	24.3	24.3	24.3	
	リゾートホテル	31.8	25.8	16.9	10.7	7.3	4.8	9.9	17.2	17.2	16.5	9.6	21.1	23.2	34.8	35.2	34.8	34.8	34.8	34.8	34.8	34.8	34.8	34.8	34.8	
	リゾートホテル	72.4	68.6	31.4	25.9	15.9	17.5	28.0	25.8	21.9	15.7	25.8	28.4	22.1	31.7	36.9	40.0	38.4	26.7	38.4	40.1	40.5	50.5	61.1	59.9	
	シニアホテル	76.9	74.8	39.0	33.6	26.6	31.7	39.1	34.0	28.9	23.0	29.6	28.7	26.6	34.8	48.0	48.0	48.0	48.0	48.0	48.0	48.0	48.0	48.0	48.0	
	介護施設	88.2	79.5	32.8	30.2	19.8	25.9	37.0	29.8	25.2	22.9	29.6	25.9	23.9	31.6	42.9	47.5	47.5	47.5	47.5	47.5	47.5	47.5	47.5	47.5	
47沖縄県	総額	25.8	40.8	16.1	16.0	14.3	12.8	13.0	13.4	14.4	17.7	18.7	13.8	16.8	19.1	23.3	13.1	13.1	18.3	21.6	22.6	27.2	28.9	33.3	33.3	
	リゾートホテル	17.2	11.7	8.8	6.1	3.9	14.1	7.0	7.0	7.0	7.0	7.0	7.0	7.0	7.0	7.0	7.0	7.0	7.0	7.0	7.0	7.0	7.0	7.0	7.0	
	リゾートホテル	11.1	11.1	11.1	11.1	11.1	11.1	11.1	11.1	11.1	11.1	11.1	11.1	11.1	11.1	11.1	11.1	11.1	11.1	11.1	11.1	11.1	11.1	11.1	11.1	
	シニアホテル	11.1	11.1	11.1	11.1	11.1	11.1	11.1	11.1	11.1	11.1	11.1	11.1	11.1	11.1	11.1	11.1	11.1	11.1	11.1	11.1	11.1	11.1	11.1	11.1	
	介護施設	11.1	11.1	11.1	11.1	11.1	11.1	11.1	11.1	11.1	11.1	11.1	11.1	11.1	11.1	11.1	11.1	11.1	11.1	11.1	11.1	11.1	11.1	11.1	11.1	

第1表 施設所在地(47区分及び運輸局等)、従業者数(4区分)、宿泊目的割合(2区分)別施設数
並びに施設所在地(47区分及び運輸局等)、宿泊施設タイプ(6区分)別施設数

施設所在地(47区分 及び運輸局等)	総数 1)、2)	従業者数(4区分)、宿泊目的割合(2区分)						宿泊施設タイプ(6区分)						(施設)							
		0～9人		10～29人		30～99人		100人以上		旅館	リゾート ホテル	ビジネス ホテル	シティ ホテル		簡易宿所	会社・団体の 宿泊所					
		観光目的の 宿泊者が 50%未満	観光目的の 宿泊者が 50%以上	観光目的の 宿泊者が 50%未満	観光目的の 宿泊者が 50%以上	観光目的の 宿泊者が 50%未満	観光目的の 宿泊者が 50%以上	観光目的の 宿泊者が 50%未満	観光目的の 宿泊者が 50%以上												
施設所在地 計	62,989	40,950	14,980	49,400	33,170	9,280	8,164	4,370	3,720	4,346	2,650	1,670	1,079	760	310	16,520	3,100	8,670	2,030	29,430	1,730
01北海道	3,820	2,200	940	3,032	1,780	580	449	190	250	261	160	100	78	550	70	550	190	580	190	2,160	70
02青森県	504	250	343	303	180	130	102	60	60	60	30	30	7	230	10	230	10	110	10	110	10
03岩手県	666	310	270	466	210	160	117	50	70	76	40	30	7	380	10	380	40	100	20	380	10
04宮城県	719	380	300	472	260	170	144	60	80	82	40	40	21	200	0	200	40	150	20	270	30
05秋田県	542	360	140	372	260	70	112	70	40	53	30	20	5	230	0	230	20	90	10	210	20
06山形県	767	520	200	555	380	120	141	90	50	61	40	20	10	390	0	390	30	210	10	210	20
07福島県	1,734	730	600	1,374	530	236	120	120	120	97	60	30	27	620	10	620	70	260	10	710	50
08茨城県	636	210	380	438	140	250	140	40	80	68	30	40	10	230	10	230	10	140	10	140	10
09栃木県	1,288	960	200	968	740	90	196	130	70	112	70	40	12	470	0	470	130	140	10	530	80
10群馬県	1,050	890	150	802	720	80	146	100	50	90	60	20	12	470	0	470	70	110	10	350	20
11埼玉県	375	150	200	209	110	80	88	20	70	67	20	40	11	100	0	100	20	190	20	50	0
12千葉県	1,628	980	510	1,221	740	350	218	120	100	134	90	50	55	400	20	400	90	220	40	830	40
13東京都	3,340	1,670	780	2,287	1,310	780	642	200	440	280	180	180	131	1,020	50	1,020	80	1,040	420	600	60
14神奈川県	1,708	1,080	570	1,190	630	340	304	140	170	170	100	40	44	400	10	400	140	260	80	510	250
15新潟県	1,849	1,310	410	1,514	1,090	290	204	120	80	112	80	30	19	1,110	10	1,110	100	200	20	400	10
16石川県	433	300	120	311	230	30	68	50	20	46	20	20	8	160	0	160	10	70	10	140	20
17富山県	958	740	110	715	560	50	136	90	40	88	80	10	19	220	0	220	10	80	20	550	10
18福井県	813	550	180	695	480	140	66	50	20	47	30	20	5	350	0	350	20	30	10	380	10
19山梨県	1,621	1,010	200	1,403	1,140	150	121	90	30	134	90	30	13	560	0	560	80	90	0	790	50
20長野県	4,437	3,650	370	3,825	3,170	240	403	310	90	187	150	40	22	1,270	20	1,270	400	190	20	2,270	140
21岐阜県	1,114	890	180	898	630	120	129	90	40	71	50	20	20	440	0	440	30	80	40	400	70
22静岡県	2,561	1,980	420	1,893	1,540	200	375	230	140	247	180	60	46	760	30	760	380	260	40	880	150
23愛知県	978	490	430	539	320	160	275	100	180	132	60	70	32	320	0	320	30	330	90	170	40
24三重県	1,094	800	220	835	630	140	142	80	60	94	70	20	23	370	0	370	60	160	10	420	0
25滋賀県	613	470	110	457	380	50	96	40	40	46	30	20	14	110	0	110	40	70	10	330	50
26京都府	4,176	3,390	370	3,473	2,810	270	467	380	80	180	150	30	56	440	0	440	110	100	20	2,760	410
27大阪府	1,562	890	470	1,033	660	300	302	160	160	160	60	90	67	580	30	580	100	520	270	640	10
28兵庫県	1,595	1,150	320	1,170	880	160	235	100	100	132	80	50	58	580	10	580	90	210	30	620	20
29奈良県	527	440	60	422	350	50	69	60	10	30	30	0	6	150	0	150	30	30	10	300	20
30和歌山県	887	610	160	731	500	120	97	70	30	47	70	20	12	230	0	230	50	70	0	490	0
31鳥取県	567	300	110	470	230	90	49	40	10	44	30	20	4	120	0	120	60	40	10	360	0
32島根県	610	300	220	474	230	160	93	50	50	39	20	20	4	150	0	150	10	50	10	350	0
33岡山県	1,646	970	310	1,066	630	410	70	60	50	59	20	30	7	210	0	210	100	130	20	410	30
34広島県	970	490	340	689	480	182	106	60	120	81	40	40	18	220	0	220	40	240	40	390	10
35山口県	440	250	140	284	170	70	90	40	50	55	30	20	11	170	0	170	10	140	10	100	0
36徳島県	559	410	100	478	370	60	53	30	30	25	10	10	3	170	0	170	40	80	0	300	0
37香川県	637	450	110	514	380	60	73	30	30	39	20	20	11	170	0	170	40	60	20	440	0
38愛媛県	684	380	190	543	310	120	84	40	45	45	30	20	12	180	0	180	100	90	10	390	0
39高知県	655	450	160	551	400	110	73	30	40	24	20	10	7	120	0	120	20	90	10	410	0
40福岡県	1,126	640	410	744	490	180	224	90	140	126	50	70	32	230	0	230	40	360	50	350	70
41佐賀県	360	260	60	253	200	20	68	40	30	33	30	0	6	120	0	120	10	40	10	160	0
42長崎県	1,729	690	430	1,326	580	340	115	50	60	68	40	30	20	310	0	310	60	170	20	1,160	10
43熊本県	1,120	760	330	835	570	230	179	120	60	91	60	30	15	400	10	400	30	120	30	530	0
44大分県	1,342	880	210	1,122	740	140	142	90	50	69	50	20	9	300	0	300	60	140	10	790	40
45宮崎県	569	340	160	449	290	30	40	40	30	39	20	20	7	240	0	240	10	90	10	360	30
46鹿児島県	1,714	920	580	1,480	1,040	470	135	80	80	88	50	40	11	720	0	720	60	200	20	1,140	30
47沖縄県	5,110	3,390	680	4,715	3,110	580	224	150	70	115	80	30	56	720	0	720	380	250	100	3,470	80
運輸局等(再掲) 3)																					
北海道運輸局	3,820	2,200	940	3,032	1,780	580	449	190	250	261	160	100	78	550	20	550	190	580	190	2,160	70
東北運輸局	4,932	2,540	1,880	3,582	2,420	1,260	852	430	420	421	230	180	77	2,040	20	2,040	200	770	80	1,610	130
関東運輸局	11,646	7,240	3,680	8,518	5,690	2,120	1,835	840	990	1,005	530	470	288	3,560	100	3,560	540	2,880	580	3,800	510
北陸信越運輸局	7,677	5,990	1,010	6,365	5,050	670	811	570	240	433	330	300	68	2,760	50	2,760	520	540	70	3,370	180
中部運輸局	6,560	4,620	1,430	4,860	3,600	760	650	540	430	591	390	200	122	2,250	40	2,250	530	850	180	2,250	310
近畿運輸局	9,360	6,950	1,490	7,286	5,580	830	1,266	830	410	595	390	200	213	1,580	50	1,580	310	1,310	560	5,140	180
中国運輸局	3,389	1,810	1,130	2,547	1,420	690	520	220	300	278	150	120	44	860	70	860	50	640	80	1,620	80
四国運輸局	2,635	1,700	560	2,086	1,460	350	283	130	150	133	50	30	33	720	10	720	310	310	50	1,520	10
九州運輸局	7,960	4,510	2,180	6,409	3,670	1,470	937	480	460	514	300	220	100	1,690	30	1,690	280	1,120	150	4,500	180
沖縄総合事務局	5,110	3,390	680	4,715	3,110	580	224	150	70	115	80	30	56	720	0	720	380	2			

第2表 施設所在地(47区分及び運輸局等)、従業者数(4区分)、宿泊目的割合(2区分)別延べ宿泊者数
並びに施設所在地(47区分及び運輸局等)、宿泊目的割合(2区分)別外国人延べ宿泊者数

(人泊)

施設所在地(47区分 及び運輸局等)	従業者数(4区分)、宿泊目的割合(2区分)				100人以上				外国人延べ 宿泊者数 1)		宿泊目的割合(2区分)						
	延べ 宿泊者数 1)	観光目的の 宿泊者が 50%以上	観光目的の 宿泊者が 50%未満	観光目的の 宿泊者が 50%未満	1)	観光目的の 宿泊者が 50%以上	観光目的の 宿泊者が 50%未満	観光目的の 宿泊者が 50%未満	外国人延べ 宿泊者数 1)	観光目的の 宿泊者が 50%以上	観光目的の 宿泊者が 50%未満	観光目的の 宿泊者が 50%未満					
令和4年8月	47,450,390	26,183,850	20,962,070	9,390,690	5,700,940	3,444,310	14,674,030	5,612,570	9,024,400	13,977,890	7,624,320	6,331,600	9,407,770	7,246,020	2,161,760	385,690	338,680
01北海道	3,602,040	2,247,380	1,339,560	700,420	461,280	226,440	1,946,690	433,720	550,980	1,102,070	667,490	432,180	814,860	684,890	129,960	27,990	5,890
02青森県	4,222,690	151,350	271,260	64,880	12,530	58,270	196,900	38,580	107,360	169,900	65,470	34,770	41,470	34,770	6,710	2,900	2,630
03岩手県	5,591,180	243,710	310,580	60,410	123,780	116,350	1,233,470	41,490	123,780	251,410	104,060	52,090	40,220	11,170	1,380	220	1,160
04宮城県	8,444,060	317,450	526,520	90,440	55,920	321,220	301,470	40,780	260,610	307,330	134,460	202,870	147,220	116,300	5,770	930	4,840
05秋田県	2,922,200	138,470	153,730	50,110	24,350	25,760	102,640	40,340	62,310	122,500	65,810	56,690	16,940	7,970	8,980	460	420
06山形県	4,433,710	216,230	227,480	28,530	48,820	28,630	163,440	73,850	89,590	156,420	81,110	111,110	46,400	18,240	281,600	1,470	80
07福島県	9,935,710	399,580	532,250	77,610	45,630	211,630	261,840	66,290	192,020	258,340	147,000	111,340	157,920	140,660	17,260	260	2,070
08茨城県	4,711,110	144,560	327,260	28,630	21,330	28,580	141,390	211,330	81,870	129,450	37,690	3,620	37,690	8,860	28,830	20	3,600
09栃木県	1,092,710	74,560	348,150	235,630	160,090	75,540	255,720	140,260	115,460	408,210	251,060	157,150	193,160	193,160	—	2,210	1,360
10群馬県	816,690	607,350	209,350	225,390	185,280	40,110	224,720	100,610	124,110	259,200	214,070	45,130	107,380	107,380	—	2,810	1,320
11埼玉県	4,688,170	75,340	392,760	67,260	18,520	48,670	155,660	47,550	148,120	183,990	47,290	136,710	61,260	1,990	59,270	40	3,280
12千葉県	2,178,640	1,462,510	714,010	266,190	156,850	107,220	460,800	214,690	246,110	492,090	304,470	187,610	959,560	786,490	173,070	59,160	15,930
13東京都	4,949,660	2,063,640	2,860,510	763,440	395,680	367,190	1,811,760	525,990	1,260,840	1,189,620	454,020	735,600	1,184,830	687,950	496,880	298,380	163,370
14神奈川県	2,241,960	981,560	1,135,840	621,920	184,850	312,500	641,750	227,450	414,290	584,070	266,030	318,040	394,230	303,230	91,000	31,010	18,540
15新潟県	967,900	548,640	419,120	240,110	160,550	79,420	251,970	82,080	169,890	305,830	199,440	106,390	169,980	106,570	63,410	5,520	3,880
16富山県	345,970	191,620	62,520	14,900	121,140	46,100	38,220	82,920	46,100	115,520	69,420	68,420	46,700	22,410	24,380	2,880	1,330
17石川県	746,930	515,400	228,360	76,710	59,480	16,880	306,340	171,340	132,180	269,160	200,480	68,680	94,720	84,100	10,620	3,270	1,630
18福井県	330,520	199,830	130,500	79,740	66,360	13,190	78,160	29,570	48,590	137,780	69,060	68,720	34,840	34,840	—	1,500	1,210
19山梨県	1,009,720	704,360	291,000	421,910	258,020	149,530	241,250	134,070	107,180	250,110	217,510	32,600	96,460	94,770	1,690	5,950	1,770
20長野県	1,905,310	1,405,320	495,860	575,990	312,970	99,250	532,910	312,970	218,870	560,780	403,230	157,550	235,630	215,450	20,190	6,230	3,820
21岐阜県	657,370	493,120	161,370	195,380	113,760	73,970	183,220	124,510	58,720	115,520	91,030	58,720	91,030	91,030	—	5,670	540
22静岡県	2,386,570	1,558,000	803,550	588,310	463,620	111,660	621,050	250,820	370,220	792,570	545,160	247,410	384,650	310,390	74,250	15,340	6,320
23愛知県	1,579,070	533,340	1,045,730	225,740	121,470	104,280	722,770	170,710	552,060	406,500	139,380	267,120	224,060	101,790	122,280	20,190	15,260
24三重県	763,410	490,050	271,600	132,240	91,540	39,720	198,310	82,380	115,150	275,590	163,310	112,280	157,260	152,810	4,410	3,740	2,710
25滋賀県	402,500	245,860	65,670	60,740	4,930	141,100	59,360	81,470	106,700	106,700	43,260	63,440	89,040	82,230	6,480	2,260	1,430
26京都府	1,947,900	1,353,690	378,790	281,730	201,720	81,000	582,590	217,440	499,630	358,940	355,490	129,610	333,890	333,890	—	39,640	5,240
27大阪府	2,767,310	1,368,610	1,392,830	331,130	202,610	128,520	910,270	414,160	495,260	808,110	358,230	444,840	717,810	393,600	324,210	64,750	26,270
28兵庫県	1,306,710	759,220	546,200	212,090	151,120	59,680	356,910	130,180	226,730	364,510	163,310	201,210	373,190	314,610	58,580	6,640	3,290
29奈良県	195,340	211,310	64,880	60,880	31,310	65,270	81,010	14,260	46,080	42,320	41,130	3,760	41,130	41,130	—	1,090	100
30和歌山県	517,960	380,970	131,470	115,320	78,830	3,960	138,410	81,800	56,610	150,360	113,850	36,510	113,890	106,490	7,400	1,070	690
31鳥取県	206,160	124,310	81,690	21,280	14,510	6,600	38,320	19,100	19,220	122,110	70,820	19,870	24,460	19,870	4,590	360	790
32島根県	310,540	121,590	186,170	59,070	22,160	34,130	116,490	27,730	88,770	118,820	55,050	63,270	16,650	16,650	—	1,090	870
33岡山県	476,410	343,100	82,460	50,690	31,770	177,960	162,420	161,540	183,440	183,440	55,680	127,760	32,540	32,540	—	2,930	2,610
34広島県	859,410	232,150	179,520	56,600	106,670	326,200	309,940	83,700	265,720	224,920	128,770	64,410	128,770	32,380	96,400	3,680	6,970
35山口県	389,460	159,570	229,660	92,550	26,310	66,020	117,490	39,940	86,550	136,850	72,440	64,410	42,570	29,890	12,680	3,180	2,960
36徳島県	261,800	135,020	121,300	79,490	34,220	39,800	77,870	31,370	46,500	55,490	20,490	35,000	48,940	48,940	—	790	400
37香川県	428,490	256,470	169,930	68,270	62,560	3,610	122,010	24,200	97,810	130,880	75,500	55,380	107,330	94,210	13,120	2,800	1,760
38愛媛県	402,440	190,010	209,080	71,810	48,950	19,500	127,800	104,170	137,600	68,800	68,800	68,800	65,240	48,640	16,600	1,780	880
39高知県	317,870	136,690	180,720	83,740	44,340	38,940	129,870	26,160	103,710	58,380	31,650	26,730	45,880	34,550	11,330	840	60
40福岡県	1,365,190	477,560	887,630	151,130	67,670	83,470	564,220	139,740	424,480	433,250	191,410	241,840	216,500	78,750	137,840	16,640	7,010
41佐賀県	196,270	96,650	99,620	24,700	20,740	3,960	83,650	23,730	59,920	68,830	35,690	33,130	19,080	16,490	2,600	510	410
42長崎県	645,490	367,720	276,690	127,490	53,660	90,740	170,890	68,440	102,450	199,240	115,790	83,450	147,880	147,880	50	6,390	4,900
43熊本県	666,880	301,790	365,100	146,960	58,870	88,090	206,630	79,680	126,950	246,210	119,170	127,030	67,090	44,060	23,030	5,630	2,660
44大分県	670,300	432,020	238,290	100,850	47,680	53,170	195,030	78,180	111,840	162,180	101,110	162,180	117,250	105,050	12,210	3,360	1,420
45宮崎県	311,620	92,900	218,730	66,290	24,430	41,860	100,380	21,620	37,070	89,190	37,070	89,190	13,700	9,780	3,930	1,360	920
46鹿児島県	697,250	302,110	390,210	207,460	82,470	120,500	196,880	34,020	162,410	206,090	103,690	102,400	86,830	81,930	4,900	2,850	1,770
47沖縄県	2,074,560	1,725,000	338,940	461,400	368,360	83,890	406,630	226,830	178,340	398,940	322,230	76,710	807,580	807,580	—	37,410	2,600
運輸局等(再掲)2)	3,602,040	2,247,380	1,339,560	700,420	461,280	226,440	1,946,690	433,720	550,980	1,102,070	667,490	432,180	814,860	684,890	129,960	27,990	5,890
北海道運輸局	3,297,510	1,466,780	2,021,830	628,510	213,500	409,690	1,141,100	301,320	836,160	1,265,890	593,100	672,790	462,040	358,850	103,190	14,350	1,800
東北運輸局	13,228,670	6,783,130	6,278,870	2,657,980	1,387,910	1,128,340	3,957,490	1,375,060	2,557,480	3,578,620	1,836,320	1,742,300	3,034,570	2,183,830	850,730	406,480	199,360
関東運輸局	3,966,100	2,623,710	1,334,960	955,330	741,330	210,450	1,212,360	604,610	603,860	1,251,290	849,240	402,040	547,130	428,520	118,600	17,890	10,670
北陸信越運輸局	5,716,940	3,274,330	2,412,760	1,221,420	894,800	297,530	1,808,020	647,240	1,160,000	1,795,660	1,041,420	754,240	690,870	200,970	200,970	20,040	26,040
近畿運輸局	7,158,930	4,503,670	2,627,250	1,102,550	835,900	259,130	2,412,040	1,319,360	1,091,760	1,975,390	1,076,460	879,360	1,668,950	1,271,960	396,990	116,150	37,020
中国運輸局	2,241,970	770,930	1,450,630	434,880	170,270	245,200	776,470	153,650	621,800	785,640	337,700	447,940	247,990	109,300	135,690	18,560	4,570
四国運輸局	1,410,610	718,190	681,030	303,320	190,070	101,860	457,550	105,350	352,200	382,350	196,430	185,920	264,390	226,330	41,050	6,210	3,850
九州運輸局	4,553,020	2,070,740	2														

第3表 施設所在地(47区分及び運輸局等)、従業者数(4区分)、宿泊目的割合(2区分)別実宿泊者数
並びに施設所在地(47区分及び運輸局等)、宿泊目的割合(2区分)別外国人実宿泊者数

(人)

施設所在地(47区分 及び運輸局等)	従業者数(4区分)、宿泊目的割合(2区分)										100人以上		うち外国人 実宿泊者数 1)	宿泊目的割合(2区分)				
	0～9人		10～29人		30～99人		1)		1)		観光目的の 宿泊者が 50%以上			観光目的の 宿泊者が 50%未満				
	実 1)	観 50%以上	観 50%以上	観 50%未満	観 50%以上	観 50%未満	観 50%以上	観 50%未満	観 50%以上	観 50%未満	観 50%以上	観 50%未満		観 50%以上	観 50%未満			
令和4年8月	35,103,800	20,276,830	14,688,770	6,479,150	4,257,920	2,124,490	10,624,410	4,279,810	6,319,970	10,948,900	6,249,230	4,682,850	7,051,340	5,489,870	1,561,460	340,920	173,160	166,580
01北海道	2,532,560	1,621,800	902,000	418,770	299,920	111,850	700,250	326,780	394,900	838,160	523,080	313,320	553,960	472,020	81,930	14,740	12,000	2,720
02青森県	303,740	179,830	109,880	29,110	6,610	22,420	141,230	32,180	68,070	141,230	57,160	84,060	33,160	27,890	5,270	2,210	200	2,010
03岩手県	429,880	202,900	123,380	56,900	17,310	33,590	88,790	34,590	208,310	118,500	118,500	89,810	41,300	32,510	8,800	700	110	590
04宮城県	584,430	275,410	308,930	58,920	46,780	12,140	184,110	33,970	150,060	17,580	88,720	128,850	123,830	105,950	17,880	3,320	700	2,630
05秋田県	220,570	111,040	109,530	35,050	19,690	15,360	77,040	33,630	43,410	95,600	51,910	43,690	12,870	12,870	7,060	250	30	220
06山形県	304,900	158,790	146,110	36,840	23,100	13,740	104,120	53,480	50,640	124,310	65,010	59,300	39,630	17,200	22,430	800	60	740
07福島県	634,650	318,830	312,050	127,100	36,100	90,780	176,040	51,360	121,570	125,570	87,330	118,600	118,600	105,800	12,790	1,450	250	950
08茨城県	336,120	168,320	227,660	141,970	117,550	17,420	178,210	17,840	95,910	162,670	65,880	96,790	27,730	27,730	20,770	1,450	10	1,430
09栃木県	889,730	636,430	305,400	184,220	134,710	49,500	195,080	111,700	83,380	337,560	217,050	120,520	172,870	172,870	1,610	680	930	930
10群馬県	667,110	514,140	152,970	159,390	137,810	21,580	179,620	86,310	93,310	230,000	191,920	38,080	98,100	98,100	1,730	1,050	680	680
11埼玉県	348,980	63,240	285,720	54,700	13,730	40,950	96,130	5,110	91,020	42,470	47,060	108,610	47,060	1,930	45,130	20	20	1,840
12千葉県	1,688,290	1,180,570	506,560	200,460	124,990	74,310	349,880	178,210	171,660	387,450	250,760	136,690	750,510	626,610	123,900	39,890	8,470	31,420
13東京都	3,312,650	1,408,470	1,889,130	466,140	276,530	189,520	1,259,550	358,100	886,500	810,880	321,410	489,480	776,070	452,440	323,630	113,610	60,370	52,780
14神奈川県	1,656,730	816,880	820,830	398,620	157,700	221,900	482,570	183,290	299,280	448,730	218,700	230,020	326,820	257,200	69,620	14,250	7,030	7,030
15新潟県	752,060	452,740	299,180	172,470	119,020	53,320	190,740	69,200	121,540	249,050	172,290	76,750	139,810	92,230	47,570	2,660	1,050	1,600
16富山県	241,590	122,750	118,850	60,240	32,430	8,410	76,990	29,170	48,820	83,230	39,720	43,510	40,530	21,420	19,110	770	250	520
17石川県	596,560	419,520	174,950	60,240	45,250	14,630	224,770	125,650	97,390	228,330	174,220	83,230	83,230	74,410	8,810	1,150	1,430	1,430
18福井県	269,850	172,100	97,680	64,020	55,760	8,190	60,230	23,920	36,310	113,290	60,110	53,180	32,320	32,320	720	160	550	550
19山梨県	832,580	582,210	242,790	328,380	195,550	125,240	203,610	116,450	87,160	216,830	187,970	28,860	83,770	82,240	1,530	5,280	4,610	660
20長野県	1,437,510	1,057,420	376,840	416,310	343,160	70,580	402,230	237,370	164,190	450,460	323,470	127,000	168,500	153,420	15,080	2,900	1,460	1,450
21岐阜県	556,000	434,110	120,040	163,280	143,730	17,630	151,020	93,890	57,130	162,190	116,980	45,210	79,510	79,510	4,080	3,680	300	300
22静岡県	1,881,060	1,301,240	554,990	472,910	380,450	67,630	438,890	192,880	246,000	638,340	458,840	179,500	330,920	269,070	61,850	8,650	5,230	3,420
23愛知県	1,201,490	444,570	756,930	163,910	103,390	60,520	543,670	136,960	406,710	312,940	118,340	194,600	180,980	85,870	95,100	12,310	3,090	9,220
24三重県	629,060	433,850	193,740	108,340	78,170	29,480	135,260	68,870	85,610	222,710	147,510	75,200	139,300	142,750	2,080	840	1,240	1,240
25滋賀県	334,510	214,050	120,460	53,600	48,950	4,650	110,860	50,970	59,950	87,680	37,550	50,130	82,370	76,650	5,720	1,310	630	690
26京都府	1,416,370	1,138,970	266,050	228,260	116,350	91,320	419,710	151,170	381,980	267,740	102,970	102,970	235,170	235,170	19,560	16,670	2,530	2,530
27大阪府	1,950,470	985,640	960,220	219,700	138,370	81,320	616,220	283,830	331,540	587,270	262,490	321,010	527,290	300,940	226,350	33,330	20,570	12,730
28兵庫県	1,040,750	642,390	397,110	170,600	117,500	51,850	265,900	112,810	153,090	292,440	140,660	151,790	311,810	271,420	40,380	4,000	2,020	1,980
29奈良県	177,300	160,820	15,910	54,470	50,890	3,010	50,100	40,130	9,980	34,440	2,920	2,920	35,360	35,360	810	760	60	60
30和歌山県	412,460	314,950	95,540	87,420	64,380	20,970	106,860	62,130	44,730	124,450	100,800	87,650	93,730	87,650	6,090	1,320	910	420
31鳥取県	175,910	111,690	64,060	15,690	12,070	3,460	29,700	10,090	15,610	107,020	66,620	40,400	23,490	18,910	4,590	250	120	130
32島根県	266,480	112,370	151,870	49,340	20,270	26,820	92,920	24,520	68,400	108,130	51,490	56,640	16,090	16,090	610	110	470	470
33岡山県	352,810	106,390	246,420	59,340	38,340	20,620	126,530	14,630	111,900	142,810	46,070	96,740	7,340	7,340	16,190	1,340	320	1,030
34広島県	667,830	195,270	461,910	131,420	47,340	73,990	237,830	45,790	191,470	190,300	76,680	113,620	108,280	25,460	82,830	6,770	2,570	4,050
35山口県	304,640	138,610	165,910	71,630	22,780	48,730	82,320	20,080	59,250	112,500	64,980	47,520	38,180	38,180	10,400	980	140	840
36徳島県	206,470	115,750	87,910	58,020	26,010	29,200	33,480	28,060	33,480	43,760	18,530	25,230	43,150	43,150	550	300	260	260
37香川県	341,940	217,370	122,770	53,210	49,310	2,500	87,970	19,560	68,400	111,050	68,760	42,290	89,320	79,740	9,590	1,190	660	520
38愛媛県	324,750	166,740	156,330	56,040	42,650	11,710	95,630	21,120	74,510	114,840	59,670	55,170	58,240	43,290	14,940	1,440	860	580
39高知県	228,300	102,640	125,650	49,920	31,820	18,080	95,500	21,650	73,840	24,740	24,810	24,740	33,340	33,340	8,990	510	30	490
40福岡県	1,044,770	365,040	679,730	118,990	53,080	65,910	432,040	105,570	326,470	328,650	145,580	183,070	165,090	60,810	104,280	8,560	3,000	5,570
41佐賀県	145,550	85,970	59,580	20,650	18,050	2,600	49,010	18,140	30,870	58,540	34,760	23,770	17,350	15,010	2,340	400	90	310
42熊本県	489,880	301,910	181,640	78,550	26,310	51,940	126,080	21,120	74,150	160,260	98,730	61,530	124,980	124,980	40,040	710	3,330	3,330
43鹿児島県	267,100	166,740	99,140	49,180	26,740	16,840	68,410	71,810	60,380	104,860	104,860	102,540	58,900	41,260	17,640	1,410	1,250	1,250
44大分県	576,160	393,310	182,850	170,500	131,530	38,970	79,280	149,750	79,280	148,320	95,330	52,990	107,590	95,790	11,610	1,770	960	800
45宮崎県	234,290	74,640	159,650	48,790	21,310	27,480	78,890	18,070	60,830	102,150	68,410	68,410	4,450	1,530	2,930	700	150	550
46鹿児島県	499,730	226,990	270,300	124,800	53,070	69,550	142,210	23,030	118,920	160,320	83,320	77,000	72,410	67,580	4,830	1,410	520	890
47沖縄県	1,070,880	877,070	190,380	209,600	168,740	38,550	236,580	137,860	97,590	248,290	194,060	54,230	376,410	376,410	7,690	6,940	6,940	750
運輸局等(再掲)2)	2,532,560	1,621,800	902,000	418,770	299,920	111,850	721,680	326,780	394,900	838,160	523,080	313,320	553,960	472,020	81,930	14,740	12,000	2,720
北海道運輸局	2,478,170	1,190,820	1,279,650	343,920	149,580	190,260	764,940	239,210	522,120	999,930	506,880	493,050	369,380	285,150	74,230	8,530	1,360	

第5表 施設所在地(47区分及び運輸局等)、宿泊施設タイプ(6区分)別実宿泊者数並びに施設所在地(47区分及び運輸局等)、宿泊施設タイプ(6区分)別外国人実宿泊者数

(人)

施設所在地(47区分及び運輸局等)	実宿泊者数 1)						宿泊施設タイプ(6区分)						外国人実宿泊者数 1)						
	旅館	リゾートホテル	ビジネスホテル	シティホテル	簡易宿所	会社・団体の宿泊所	旅館	リゾートホテル	ビジネスホテル	シティホテル	簡易宿所	会社・団体の宿泊所	旅館	リゾートホテル	ビジネスホテル	シティホテル	簡易宿所	会社・団体の宿泊所	
令和4年8月	35,103,800	6,697,190	5,811,860	14,463,540	4,631,680	338,320	340,920	14,900	20,890	145,220	131,950	26,330	580						
01北海道	2,532,560	373,970	341,440	1,093,330	472,940	9,210	14,740	1,140	1,970	6,170	4,080	1,360	0						
02青森県	303,740	76,940	17,910	176,390	24,830	380	2,210	110	30	1,910	150	0	0						
03岩手県	429,880	117,600	92,370	171,530	42,140	620	700	30	30	490	100	0	0						
04宮城県	584,430	152,930	76,830	256,070	53,460	3,500	3,320	70	390	1,960	860	40	0						
05秋田県	220,570	89,440	18,420	80,550	18,950	1,270	250	20	10	180	50	0	0						
06山形県	304,900	136,590	28,670	99,030	30,280	4,000	800	450	10	250	40	40	20						
07福島県	634,650	204,870	118,680	258,370	9,090	34,740	1,250	70	70	890	20	150	0						
08茨城県	84,110	9,350	198,010	33,860	8,760	2,040	10	0	0	1,120	320	0	0						
09栃木県	889,730	263,300	322,330	228,000	40,080	15,970	1,610	440	250	640	40	0	0						
10群馬県	667,110	318,630	124,560	143,540	13,110	56,280	10,110	330	120	640	40	600	0						
11埼玉県	348,980	26,840	31,970	238,770	8,780	120	1,870	20	30	1,440	380	0	0						
12千葉県	1,688,290	187,790	806,640	376,440	153,050	13,660	39,890	20	4,880	25,570	930	0	0						
13東京都	3,312,650	110,670	26,240	2,070,350	935,150	131,440	113,610	3,170	910	51,940	53,690	3,460	270						
14神奈川県	1,656,730	242,030	240,300	611,930	228,440	50,000	14,250	630	820	5,690	6,330	780	0						
15新潟県	752,060	303,620	120,070	230,020	44,010	48,000	2,660	630	40	1,380	230	370	0						
16富山県	241,590	72,410	18,330	101,350	19,660	2,500	770	10	10	310	250	90	10						
17石川県	596,560	183,050	27,270	258,140	66,850	1,510	2,590	150	0	1,860	310	270	0						
18福井県	269,850	120,530	23,120	77,990	18,960	820	720	120	10	510	20	0	0						
19山梨県	832,580	246,020	233,720	161,860	5,110	170,480	8,200	510	1,870	320	0	2,580	0						
20長野県	1,437,510	334,540	334,650	359,650	45,630	185,920	2,900	450	410	1,150	240	600	0						
21岐阜県	556,000	197,290	81,970	68,550	43,880	4,980	4,080	610	340	6,720	8,570	3,350	30						
22静岡県	1,881,060	501,840	494,820	510,550	79,440	183,570	54,720	8,650	2,060	3,160	840	1,830	10						
23愛知県	1,201,490	101,010	78,730	718,780	215,780	74,960	12,310	160	70	8,470	3,200	400	0						
24三重県	629,060	203,450	165,730	193,110	19,480	37,960	7,710	90	180	1,160	60	540	50						
25滋賀県	334,510	63,740	48,510	120,520	27,890	58,950	8,470	0	90	690	150	370	0						
26京都府	1,416,370	100,200	77,110	695,070	301,650	223,630	10,610	480	340	6,720	8,570	3,350	30						
27大阪府	1,950,470	14,350	205,500	1,032,460	629,760	58,170	1,390	50	300	13,530	16,830	2,490	0						
28兵庫県	1,040,750	231,700	199,770	364,870	134,060	87,840	4,000	180	50	1,940	1,290	490	70						
29奈良県	177,300	40,520	23,640	30,140	38,610	43,300	1,090	120	50	140	330	170	0						
30和歌山県	412,460	155,560	98,920	87,430	8,370	56,110	2,540	440	20	360	80	410	0						
31鳥取県	175,910	96,150	10,380	40,540	18,490	10,090	260	50	20	400	60	60	0						
32島根県	266,480	86,440	5,810	142,460	16,370	15,400	610	50	0	400	60	90	-						
33岡山県	352,810	53,170	15,760	193,210	53,470	35,090	2,100	20	0	820	220	280	0						
34広島県	667,830	77,020	45,910	369,880	107,910	43,220	2,100	980	190	2,060	2,710	670	0						
35山口県	304,640	72,250	19,130	174,700	12,750	1,480	980	50	0	830	30	70	0						
36徳島県	206,470	53,920	34,750	80,820	16,200	14,350	1,730	30	0	240	140	100	50						
37香川県	341,540	73,770	86,100	106,870	42,290	31,800	470	80	320	380	110	300	0						
38愛媛県	324,750	106,480	8,710	143,160	32,220	33,690	490	590	10	480	160	200	0						
39高知県	228,300	54,250	27,680	107,730	22,260	16,370	0	10	0	210	230	50	0						
40福岡県	1,044,770	53,640	67,720	697,310	176,670	37,260	11,960	110	300	5,920	1,410	800	40						
41佐賀県	145,550	61,410	10,670	46,470	12,900	13,050	400	20	0	180	100	100	0						
42長崎県	489,880	78,150	151,630	191,240	37,520	29,140	4,040	80	280	3,380	250	40	0						
43熊本県	533,840	144,640	76,740	229,130	35,510	2,600	2,660	960	70	760	720	150	10						
44大分県	576,160	149,190	143,540	165,900	32,780	81,900	2,960	450	430	650	200	40	0						
45宮崎県	234,290	34,700	17,560	156,190	8,810	16,570	700	70	0	480	70	80	0						
46鹿児島県	499,730	85,820	60,630	239,220	58,300	53,700	2,070	70	70	940	100	210	20						
47沖縄県	1,070,880	30,640	536,920	284,210	104,700	103,480	2,670	280	4,110	1,110	610	1,470	0						
運輸局等(再掲) 2)																			
北海道運輸局	2,532,560	373,970	341,440	1,093,330	472,940	9,210	14,740	1,140	1,970	6,170	4,080	1,360	0						
東北運輸局	2,478,170	778,370	352,890	1,041,940	178,750	107,320	14,400	750	530	5,660	1,260	250	20						
関東運輸局	9,732,190	1,479,490	1,795,110	4,028,080	1,458,090	117,850	179,680	5,120	8,880	70,520	86,370	8,340	270						
中部運輸局	3,027,710	1,023,620	499,720	949,180	183,820	305,090	49,670	8,820	460	4,700	1,040	1,340	10						
北陸運輸局	4,537,470	1,124,110	844,380	1,650,800	402,210	362,510	27,830	1,390	2,390	15,870	4,990	3,050	60						
近畿運輸局	5,331,860	606,070	653,500	2,330,480	1,140,340	528,000	32,750	60,350	850	23,390	27,260	7,290	100						
中国運輸局	1,767,670	385,030	102,190	920,780	215,380	116,560	5,940	1,160	210	4,190	3,060	1,160	0						
四国運輸局	1,101,060	288,420	157,240	438,580	112,970	96,220	2,680	700	330	1,310	640	650	50						
九州運輸局	3,524,210	607,560	528,480	1,725,360	362,480	276,860	22,690	1,760	1,140	12,300	2,840	1,420	70						
沖縄総合事務局	1,070,880	30,640	536,920	284,210	104,700	103,480	2,670	280	4,110	1,110	610	1,470	0						

1) 宿泊施設タイプ不詳を含む。

2) 長野県は北陸信越運輸局、福井県は中部運輸局に含まれる。

* 拡大推計した結果は推計値であるため四捨五入しており、内訳の合計は必ずしも総数と一致しない場合がある(詳細は統計報告書の「統計表を利用する上での注意」を参照)

第6表 施設所在地(47区分及び運輸局等)、従業者数(4区分)、宿泊目的割合(2区分)別定員稼働率
並びに施設所在地(47区分及び運輸局等)、宿泊施設タイプ(6区分)別定員稼働率

施設所在地(47区分 及び運輸局等)	従業者数(4区分)、宿泊目的割合(2区分)										宿泊施設タイプ(6区分)						会社・団体の 宿泊所
	定員稼働率 1、2)		0～9人		10～29人		30～99人		100人以上		旅館	リゾート ホテル	ビジネス ホテル	シテイ ホテル	簡易宿所		
	観光目的の 宿泊者が 50%以上	観光目的の 宿泊者が 50%未満	観光目的の 宿泊者が 50%以上	観光目的の 宿泊者が 50%未満	観光目的の 宿泊者が 50%以上	観光目的の 宿泊者が 50%未満	観光目的の 宿泊者が 50%以上	観光目的の 宿泊者が 50%未満	観光目的の 宿泊者が 50%以上	観光目的の 宿泊者が 50%未満							
令和4年8月	36.0	33.1	43.2	21.8	20.4	29.1	46.6	44.6	44.1	44.0	47.6	27.4	44.6	46.2	40.9	20.1	14.8
01北海道	41.0	39.6	48.5	47.2	29.3	29.8	51.6	47.7	46.7	45.1	57.1	30.4	32.8	53.0	53.0	22.0	17.4
02青森県	41.1	33.9	49.3	21.8	12.7	33.3	33.6	48.2	38.4	57.1	65.8	25.0	35.6	57.3	60.9	19.0	39.0
03岩手県	35.4	27.5	48.7	21.7	13.4	31.7	49.6	45.1	39.4	23.5	61.8	23.3	29.5	57.7	60.9	19.0	0.0
04宮城県	37.7	28.6	48.6	19.2	23.2	16.7	51.8	45.6	34.7	32.1	49.3	26.0	33.4	52.9	48.7	24.9	11.3
05秋田県	30.0	22.6	43.9	16.2	12.1	26.8	43.7	40.4	30.7	33.7	29.9	24.2	32.9	45.9	45.9	10.2	8.7
06山形県	28.5	21.2	44.6	13.1	10.7	25.1	42.9	44.6	34.3	31.3	48.2	22.3	29.9	56.6	50.9	5.4	41.0
07福島県	29.0	24.4	34.4	19.7	11.1	25.3	42.7	38.1	36.0	36.0	33.2	21.0	38.6	48.0	10.6	13.2	48.0
08茨城県	33.2	30.2	35.8	14.4	24.4	11.1	44.6	42.5	24.6	39.4	47.8	24.6	40.0	38.2	46.3	19.8	52.8
09栃木県	45.7	43.4	53.6	34.5	32.5	47.1	52.6	53.8	51.2	58.4	58.6	36.6	58.5	57.4	53.5	24.0	28.6
10群馬県	36.2	33.6	46.8	23.9	22.3	35.7	73.9	40.6	45.7	47.5	47.5	35.7	48.8	54.9	43.6	18.3	17.9
11埼玉県	46.4	28.1	53.5	29.7	13.5	48.8	55.1	49.1	57.2	57.2	56.6	21.7	50.3	52.8	43.6	20.5	8.7
12千葉県	42.3	45.9	37.9	23.5	23.7	27.2	48.0	46.5	46.6	44.1	48.5	25.9	57.0	39.5	43.6	26.4	21.6
13東京都	36.2	40.8	40.8	23.5	20.5	29.6	42.7	41.8	42.2	35.3	44.3	24.9	44.7	41.3	34.0	26.3	21.3
14神奈川県	31.1	16.3	44.1	48.4	48.4	49.5	52.5	52.8	52.3	49.5	51.8	35.0	56.6	54.4	44.0	33.6	15.9
15新潟県	30.8	24.6	48.5	18.1	15.9	28.8	37.9	23.5	35.2	41.4	37.4	22.7	30.4	54.9	58.1	21.4	33.4
16富山県	36.1	28.1	47.3	22.7	22.0	27.3	60.4	39.1	36.6	41.0	47.8	28.8	30.8	49.9	60.0	16.4	23.6
17石川県	34.8	32.1	45.7	15.1	13.8	36.4	43.5	41.7	46.4	34.8	50.7	26.8	41.4	55.8	55.8	16.9	9.1
18福井県	33.0	29.4	43.5	17.6	19.8	13.6	42.2	27.1	48.8	51.2	36.8	26.8	52.0	60.7	51.5	16.4	6.4
19山梨県	33.8	33.2	39.9	26.5	25.1	35.0	60.5	40.7	44.3	53.0	52.6	25.0	50.8	50.8	42.2	29.9	24.8
20長野県	28.2	25.2	49.5	16.8	16.1	31.0	32.7	25.7	42.8	46.6	47.0	24.9	35.5	59.2	50.3	15.4	14.5
21岐阜県	35.0	33.9	43.2	26.1	27.9	22.3	38.0	42.3	42.7	56.7	52.8	30.6	42.2	46.8	46.8	21.6	6.1
22静岡県	42.3	41.4	48.4	29.3	32.1	25.7	58.3	51.0	49.3	50.8	51.9	40.7	47.9	61.1	49.3	28.4	16.9
23愛知県	36.9	29.2	44.3	19.1	18.1	24.8	49.9	40.8	35.0	44.1	46.8	21.2	40.7	46.8	35.4	21.2	7.4
24三重県	41.4	36.9	60.3	21.6	20.8	36.9	47.1	33.2	46.7	52.0	52.6	31.3	54.3	56.2	61.1	19.8	26.9
25滋賀県	33.5	26.1	46.9	16.4	18.0	29.1	51.5	41.1	31.7	38.9	37.3	24.3	40.6	50.3	34.4	27.7	9.8
26京都府	27.4	29.4	25.3	15.3	16.6	18.8	28.6	32.7	38.3	35.0	35.6	18.1	26.9	32.0	30.9	20.2	20.2
27大阪府	35.2	39.1	36.4	19.7	22.1	31.6	36.4	40.5	42.8	41.6	39.6	20.9	57.2	35.1	35.6	20.3	6.1
28兵庫県	37.9	34.3	48.4	18.6	17.5	32.7	52.1	45.5	41.6	49.3	53.3	25.9	51.9	52.5	54.4	18.2	28.2
29奈良県	21.5	22.9	16.9	13.1	14.9	6.4	25.0	24.6	28.6	17.6	48.5	12.1	56.3	24.1	41.1	23.1	3.5
30和歌山県	36.1	34.2	44.5	19.7	17.6	27.7	56.7	53.3	54.2	47.8	47.0	62.7	47.6	50.9	61.3	24.7	26.8
31鳥取県	24.8	21.2	40.0	6.5	6.7	8.4	35.5	20.4	32.8	80.3	34.1	29.1	26.9	36.9	69.1	8.4	1.5
32島根県	36.4	28.9	46.4	19.7	16.5	25.4	55.2	47.9	39.0	33.7	33.7	26.7	59.8	57.3	60.1	11.9	-
33岡山県	30.9	19.3	41.2	12.2	12.4	12.7	48.9	48.3	35.7	57.1	30.8	20.3	49.7	49.4	65.0	10.0	6.5
34広島県	38.5	27.7	46.0	31.2	21.0	43.3	43.1	43.1	36.0	50.1	39.8	74.5	42.1	47.6	53.8	14.8	7.6
35山口県	40.1	32.8	48.9	30.9	20.3	42.5	46.7	49.6	41.7	62.9	48.3	26.3	53.0	51.3	57.4	17.5	22.0
36徳島県	42.0	34.2	58.3	30.8	19.6	62.5	54.4	53.2	45.2	59.2	70.5	32.9	71.4	63.0	52.2	18.3	9.2
37香川県	41.2	38.9	45.7	25.4	23.8	13.1	38.6	49.7	53.1	52.7	56.9	43.3	52.6	49.5	40.9	19.1	36.4
38愛媛県	40.4	36.3	47.5	21.0	23.8	18.6	52.4	41.8	41.3	60.3	50.7	36.2	48.9	58.6	56.4	16.8	13.9
39高知県	38.5	30.3	49.4	24.8	20.9	33.7	55.4	45.7	38.5	50.2	46.8	64.7	44.1	58.7	52.1	14.3	0.0
40福岡県	37.6	32.0	43.5	17.7	14.3	29.2	44.7	45.6	47.1	43.0	32.2	18.3	32.4	44.8	47.8	19.0	9.0
41佐賀県	28.8	23.9	36.7	9.5	12.8	4.2	38.7	48.4	36.3	30.7	26.3	28.6	26.3	40.1	48.2	12.0	7.6
42長崎県	34.8	34.6	40.4	18.0	12.6	27.3	45.7	42.2	38.7	49.7	49.8	6.7	47.4	49.5	48.1	11.4	10.4
43熊本県	34.5	28.4	48.6	22.9	19.2	40.5	51.0	42.7	35.4	33.3	28.2	51.3	32.6	43.6	43.6	17.5	18.7
44大分県	37.1	35.2	45.5	25.3	24.0	39.5	44.0	44.6	41.2	62.9	62.0	33.1	50.1	47.1	60.6	20.0	13.5
45宮崎県	30.9	14.6	18.9	18.5	14.6	23.5	37.2	19.8	57.8	9.2	31.8	7.2	11.9	55.6	57.3	8.7	2.3
46鹿児島県	35.3	33.2	38.7	23.7	24.5	22.1	52.3	44.2	40.9	51.0	63.2	27.6	39.7	47.5	57.6	17.5	15.2
47沖縄県	36.1	39.0	30.1	22.6	25.1	22.1	37.0	35.7	38.1	54.8	54.8	22.6	47.3	36.7	37.2	18.8	16.9
運輸局等(再掲) ³⁾																	
北海道運輸局	41.0	39.6	48.5	26.5	29.3	29.8	51.6	47.7	42.0	46.7	57.1	30.4	32.8	55.2	53.0	22.0	17.4
東北運輸局	33.0	37.8	43.2	18.6	13.3	26.1	48.0	43.5	33.9	35.6	46.6	23.1	33.6	53.5	51.8	13.2	17.3
関東運輸局	38.8	30.8	42.7	26.0	22.0	33.2	44.2	43.1	45.8	45.2	47.7	30.5	55.2	44.3	37.0	27.7	19.6
北陸信越運輸局	30.5	26.3	48.2	17.2	16.1	30.2	53.4	39.6	54.3	42.6	58.5	24.7	34.3	54.2	55.5	16.5	15.4
中部運輸局	39.0	36.1	46.9	24.4	26.0	25.0	54.5	48.2	45.5	53.0	44.8	32.6	47.7	52.9	41.1	23.6	13.1
近畿運輸局	32.4	32.0	37.8	17.4	17.9	26.8	34.8	41.0	42.4	42.5	51.7	21.0	47.2	36.5	35.8	21.0	14.9
中国運輸局	34.9	25.5	44.8	20.0	14.7	39.0	46.1	45.8	36.1	45.2	56.7	25.9	42.9	49.2	58.5	12.0	5.6
四国運輸局	40.5	35.7	49.2	25.1	24.3	32.7	53.7	50.4	57.4	53.8	56.0	35.2	53.1	56.8	48.0	17.1	10.7
九州運輸局	35.3	31.1	42.8	20.6	18.7	28.0	47.5	45.2	40.9	50.8	39.7	26.2	38.1	47.8	49.8	16.0	9.1
沖縄総合事務局	36.1	39.0	30.1	22.6	25.1	22.1	37.0	35.7	38.1	54.8	54.8	22.6	47.3	36.7	37.2	18.8	16.9

1) 宿泊目的割合不詳を含む。

2) 宿泊施設タイプ不詳を含む。

3) 長野県は北陸信越運輸局、福井県は中部運輸局に含まれる。

第7表 施設所在地(47区分及び運輸局等)、従業者数(4区分)、宿泊目的割合(2区分)別利用客室数並びに施設所在地(47区分及び運輸局等)、宿泊施設タイプ(6区分)別利用客室数

(室)

施設所在地(47区分 及び運輸局等)	従業者数(4区分)、宿泊目的割合(2区分)										宿泊施設タイプ(6区分)					
	利用客室数 (1,2)		0～9人		10～29人		30～99人		100人以上		旅館	リゾート ホテル	ビジネス ホテル	シティ ホテル	簡易宿所	会社・団体の 宿泊所
	観光目的の 宿泊者が 50%未満	観光目的の 宿泊者が 50%未満	観光目的の 宿泊者が 50%未満	観光目的の 宿泊者が 50%未満	観光目的の 宿泊者が 50%未満	観光目的の 宿泊者が 50%未満	観光目的の 宿泊者が 50%未満	観光目的の 宿泊者が 50%未満	観光目的の 宿泊者が 50%未満	観光目的の 宿泊者が 50%未満						
令和4年8月	27,979,480	11,541,910	16,221,690	5,064,080	9,950,390	2,758,940	7,183,260	4,518,620	3,066,230	1,452,380	3,135,750	2,935,550	15,873,130	3,918,010	1,711,840	225,710
01北海道	2,153,260	1,116,560	1,036,830	411,790	664,110	240,720	423,390	665,610	340,810	320,570	91,170	223,880	1,185,570	395,100	137,300	5,450
02青森県	305,960	73,420	232,120	53,610	114,550	21,110	93,440	19,510	14,740	9,760	4,780	43,670	222,910	20,320	7,210	2,060
03岩手県	363,960	110,420	252,430	64,340	118,390	17,600	100,790	158,570	15,490	7,160	3,590	69,570	44,320	39,410	7,220	0
04宮城県	546,380	129,940	416,430	51,560	224,510	15,330	209,160	202,830	47,860	19,630	72,680	35,850	343,100	52,950	39,680	1,590
05秋田県	181,470	62,960	118,910	25,200	70,670	18,010	52,660	29,590	4,390	6,260	10,620	10,820	88,130	19,880	4,840	850
06山形県	269,400	84,180	185,220	44,820	102,430	29,640	72,790	94,190	6,590	21,370	6,590	69,780	134,450	28,960	7,860	9,390
07福島県	1,010,170	160,830	445,290	195,710	198,880	31,160	164,180	135,020	50,510	10,070	60,590	377,030	311,710	36,230	9,340	9,340
08茨城県	325,180	51,420	273,750	32,340	132,390	10,680	121,710	135,900	3,500	21,050	45,350	3,450	208,370	32,730	40,080	840
09栃木県	447,000	262,970	284,030	117,780	151,400	56,160	95,250	121,120	88,910	132,210	56,690	140,320	292,850	18,760	14,900	5,110
10群馬県	527,290	236,370	190,920	113,390	155,930	44,300	110,730	221,750	37,120	37,120	137,570	57,740	183,340	12,680	28,280	7,280
11埼玉県	358,120	29,860	328,190	51,790	129,170	4,590	124,580	137,300	1,020	38,850	11,340	13,300	288,750	38,360	6,140	240
12千葉県	1,072,390	530,730	541,040	128,870	278,450	79,830	198,620	257,270	407,800	285,090	85,350	368,280	420,050	145,310	47,240	6,150
13東京都	3,426,270	1,268,770	2,137,210	471,530	1,349,310	347,990	981,610	882,390	303,410	558,980	745,040	16,980	2,268,970	839,100	176,590	30,270
14神奈川県	1,296,100	430,600	304,770	69,760	115,370	422,480	108,150	118,540	134,150	62,310	96,910	115,130	1,951,660	161,160	24,370	2,930
15新潟県	536,020	196,740	339,190	121,230	171,880	32,690	139,190	163,470	74,590	88,880	79,440	53,720	284,090	40,680	20,120	2,930
16富山県	210,540	57,090	153,450	24,050	10,570	82,000	14,010	67,990	79,600	22,350	24,890	9,440	135,510	25,270	8,330	1,320
17石川県	400,190	229,320	168,480	35,460	183,530	88,180	93,470	139,940	41,260	34,950	6,300	13,280	230,430	51,110	23,780	920
18福井県	175,670	67,170	108,480	32,130	53,940	10,800	43,130	80,160	9,450	9,450	47,530	9,770	89,290	12,640	13,060	380
19山梨県	467,390	233,140	226,860	69,300	115,330	131,810	47,770	84,040	34,260	33,100	1,160	108,010	155,370	3,380	52,570	7,680
20長野県	917,810	331,510	384,540	123,660	279,840	114,100	164,880	164,680	128,500	78,140	13,400	214,800	184,130	367,200	81,720	23,440
21岐阜県	330,550	196,270	132,910	87,110	107,930	47,160	60,770	100,050	35,450	35,450	35,450	36,150	149,780	14,270	5,970	5,970
22静岡県	1,149,100	552,370	586,860	216,970	395,090	97,820	297,260	376,060	197,040	179,020	111,150	222,570	541,360	72,160	63,550	23,210
23愛知県	1,133,150	265,290	868,460	153,390	544,060	98,060	446,000	313,970	63,220	250,750	40,350	31,280	831,660	180,710	44,330	5,540
24三重県	406,480	180,500	225,350	75,780	125,430	33,370	91,700	151,070	59,710	91,370	51,360	77,200	214,510	19,920	21,080	2,560
25滋賀県	220,980	89,750	120,770	18,420	92,940	22,620	70,320	73,520	29,460	4,290	21,370	132,980	17,800	19,200	3,870	3,870
26京都府	1,433,180	848,140	287,560	159,840	629,610	337,640	364,100	395,990	185,610	185,610	45,060	40,210	1,073,770	235,310	132,690	7,070
27大阪府	7,788,590	4,424,270	1,042,830	224,060	1,133,990	100,670	383,920	337,210	398,900	211,030	5,650	98,540	1,093,050	519,110	67,330	1,010
28兵庫県	724,680	289,770	433,350	97,210	41,550	54,100	178,580	62,120	158,210	132,840	90,200	86,580	379,770	118,130	30,070	13,280
29奈良県	107,210	91,640	106,300	27,800	33,860	24,100	9,760	25,080	20,470	20,470	19,440	12,650	31,000	24,630	18,720	770
30和歌山県	247,960	141,440	106,300	52,570	83,840	30,370	53,470	68,500	43,040	37,640	5,400	50,220	97,840	8,410	25,090	1,020
31鳥取県	109,890	46,400	63,430	11,120	6,230	6,880	13,750	6,880	9,850	6,880	3,040	4,610	42,920	13,260	150	150
32島根県	198,150	51,010	145,970	33,680	8,960	11,690	66,780	78,340	7,650	7,650	7,650	3,810	135,020	13,240	7,470	-
33岡山県	316,090	136,090	184,100	45,710	128,670	51,140	123,530	122,940	22,250	100,690	18,760	7,150	313,750	46,050	20,830	1,270
34広島県	550,790	98,740	441,630	90,020	239,250	29,560	208,870	150,200	13,990	71,320	13,990	31,140	254,000	377,630	23,980	21,700
35山口県	267,750	69,060	198,630	71,340	88,540	17,140	71,400	86,280	32,190	54,090	21,590	8,770	206,040	15,870	4,780	1,270
36徳島県	142,810	48,240	89,100	52,750	113,590	10,040	36,590	26,430	8,100	16,990	16,990	11,830	91,780	6,130	5,670	1,300
37香川県	225,820	94,520	130,160	26,410	24,720	8,910	82,560	70,200	31,600	38,600	37,740	33,590	118,590	34,050	10,950	220
38愛媛県	242,730	83,420	156,310	38,510	20,370	15,130	86,180	107,660	27,470	54,700	24,810	4,840	146,620	28,430	16,020	350
39高知県	196,800	60,970	135,370	48,730	29,000	89,180	11,480	32,580	35,080	39,380	31,220	11,050	185,290	31,380	31,030	1,150
40福岡県	951,540	250,840	700,700	87,950	65,770	80,030	349,610	297,830	106,400	191,430	42,230	33,140	709,490	160,180	20,690	3,200
41佐賀県	121,350	38,130	83,220	12,480	9,170	7,750	50,160	42,060	14,000	28,050	7,210	5,440	71,650	9,430	5,670	1,300
42熊本県	375,470	155,610	219,630	89,450	134,660	13,460	75,790	117,140	55,300	64,810	55,300	70,570	215,980	33,800	16,750	1,690
43鹿児島県	425,570	127,090	298,480	96,050	240,120	34,370	107,540	155,750	16,070	31,850	16,070	34,340	261,570	31,380	21,690	1,470
44大分県	359,950	160,100	199,850	108,180	129,380	33,680	95,690	83,020	39,380	47,940	8,170	60,750	185,290	26,610	31,030	1,150
45宮崎県	209,630	42,200	167,430	38,830	71,630	7,830	63,800	9,090	5,860	3,240	3,950	7,350	159,740	13,310	7,120	1,200
46鹿児島県	442,790	137,410	303,970	133,980	139,970	16,030	123,580	123,280	41,440	81,840	45,560	36,200	269,810	48,200	43,150	1,540
47沖縄県	999,690	765,340	229,590	237,680	185,910	47,530	125,200	219,890	163,030	307,380	307,380	420,390	312,750	90,340	143,210	3,270
運輸局等(再掲) ³⁾																
北海道運輸局	2,153,260	1,116,560	1,036,830	411,790	664,110	240,720	423,390	665,610	340,810	320,570	91,170	223,880	1,185,570	395,100	137,300	5,450
東北運輸局	2,276,940	621,350	1,650,400	435,230	342,650	829,410	132,860	693,010	803,450	257,880	139,570	424,120	1,772,220	179,610	62,720	23,220
関東運輸局	7,919,740	3,045,860	4,727,860	1,413,110	2,750,050	699,470	2,030,860	2,214,800	838,220	1,376,580	1,541,780	848,440	4,445,180	1,285,480	490,950	81,950
北陸信越運輸局	2,064,560	1,014,580	1,046,120	434,000	264,640	168,230	117,250	248,980	465,590	676,190	237,120	153,440	907,220	156,580	133,960	28,630
中部運輸局	3,195,550	1,261,590	1,922,060	565,390	220,900	1,226,440	398,360	1,021,330	347,520	382,650	134,640	370,320	1,826,600	317,570	155,990	37,650
近畿運輸局	4,232,950	2,201,750	2,016,750	582,260	1,574,930	713,630	860,150	1,219,340	536,510	671,990	263,170	249,010	2,436,400			

第8表 施設所在地(47区分及び運輸局等)、従業員数(4区分)、宿泊目的割合(2区分)、別客室稼働率
並びに施設所在地(47区分及び運輸局等)、宿泊施設タイプ(6区分)別客室稼働率

(%)

施設所在地(47区分 及び運輸局等)	従業員数(4区分)、宿泊目的割合(2区分)										宿泊施設タイプ(6区分)								
	客室稼働率 1),2)		0~9人		10~29人		30~99人		100人以上		旅館	リゾート ホテル	ビジネス ホテル	シティ ホテル	簡易宿所	会社・団体の 宿泊所			
	観光目的の 宿泊者が 50%以上	観光目的の 宿泊者が 50%未満	観光目的の 宿泊者が 50%以上	観光目的の 宿泊者が 50%未満	観光目的の 宿泊者が 50%以上	観光目的の 宿泊者が 50%未満	観光目的の 宿泊者が 50%以上	観光目的の 宿泊者が 50%未満	観光目的の 宿泊者が 50%以上	観光目的の 宿泊者が 50%未満									
令和4年8月	51.3	46.7	33.8	29.2	43.2	58.3	52.5	61.7	59.2	57.8	60.6	54.1	54.1	41.3	54.8	59.4	52.1	29.0	24.1
01北海道	59.9	55.3	45.3	43.0	58.0	68.2	63.8	72.9	65.3	58.3	57.0	59.3	57.3	46.5	40.1	47.4	65.5	35.1	18.5
02青森県	62.9	48.6	71.0	63.7	61.1	71.4	60.8	63.4	68.1	65.9	74.4	65.3	63.4	38.1	41.0	32.4	73.6	32.4	100.0
03岩手県	56.1	46.1	38.1	24.9	51.7	62.1	43.9	66.9	68.4	66.9	68.4	43.1	35.5	37.7	49.0	69.4	73.6	28.3	0.0
04宮城県	54.9	46.2	29.8	36.1	28.1	60.3	41.4	62.5	61.7	49.5	70.1	55.9	51.4	46.4	46.0	60.7	59.1	43.4	13.2
05秋田県	49.1	37.6	25.3	20.0	33.4	55.8	41.4	63.4	62.4	50.3	74.0	45.4	39.3	42.6	49.1	63.8	52.7	15.4	14.0
06山形県	50.6	36.8	33.0	27.2	46.7	56.1	44.7	62.5	68.8	56.6	77.0	48.6	67.0	60.2	49.3	60.2	60.2	21.0	59.8
07福島県	43.5	40.3	30.3	18.4	34.1	51.8	39.6	55.1	60.9	55.9	64.5	48.5	47.7	33.5	39.2	50.9	58.2	17.0	31.1
08茨城県	48.1	49.4	48.8	36.9	17.5	60.9	40.0	63.3	54.1	62.5	52.4	60.9	60.9	38.2	39.2	24.3	57.7	24.3	42.0
09栃木県	62.4	57.2	69.6	49.5	65.3	61.1	51.8	68.3	71.5	69.7	72.7	70.1	70.1	53.1	67.2	73.5	56.1	28.4	29.7
10群馬県	54.1	49.0	62.2	37.9	32.2	37.9	55.7	81.1	56.5	70.6	40.5	62.3	62.3	52.5	59.4	66.7	50.3	27.5	31.7
11埼玉県	60.8	37.2	49.9	29.5	60.6	62.6	28.7	65.4	66.9	46.0	66.9	62.3	62.3	32.4	44.6	69.4	69.4	31.2	13.5
12千葉県	55.2	56.9	54.7	35.0	43.8	69.1	66.1	70.4	53.9	54.5	53.4	65.9	65.9	39.8	68.7	56.9	56.3	28.9	19.4
13東京都	50.1	45.6	54.5	34.6	44.2	57.1	44.2	57.1	56.5	57.8	54.3	46.3	43.2	40.9	48.6	56.0	46.5	35.4	26.1
14神奈川県	53.7	34.6	31.3	22.4	63.5	66.2	62.9	65.6	67.5	67.5	64.8	65.1	67.2	60.9	61.8	61.8	61.8	20.9	26.6
15新潟県	47.7	35.0	41.6	29.7	21.1	56.4	42.0	61.4	65.5	70.0	48.8	48.8	34.7	38.2	35.3	63.2	62.9	26.7	48.7
16富山県	51.3	40.4	30.5	25.3	43.9	61.8	40.8	69.2	49.1	50.7	48.5	67.7	76.8	41.5	40.5	57.6	66.8	25.5	24.7
17石川県	50.9	49.9	53.4	25.5	19.7	57.4	65.7	52.3	55.2	56.1	53.7	51.6	50.4	59.3	54.5	56.8	61.0	31.1	28.4
18福井県	50.2	40.8	24.9	25.9	26.5	65.1	47.4	71.8	67.4	68.3	66.9	49.2	49.2	35.2	70.7	72.0	54.5	27.8	16.4
19山梨県	51.3	44.6	33.0	27.2	43.7	59.3	43.3	63.4	53.7	64.0	35.7	73.6	72.9	98.4	68.0	65.0	50.2	37.0	38.5
20長野県	45.3	37.9	28.0	24.3	51.8	53.0	39.5	69.5	67.1	63.4	72.4	68.9	68.9	36.4	46.8	72.3	64.6	21.9	31.3
21岐阜県	51.7	48.4	40.1	30.9	46.4	60.1	46.9	63.5	63.1	62.4	63.9	54.1	54.1	44.4	50.9	65.2	57.9	26.3	24.9
22静岡県	57.7	56.0	62.1	40.4	39.8	67.1	40.8	69.2	60.8	63.4	59.6	69.2	76.5	56.4	58.9	67.6	61.5	32.0	30.6
23愛知県	52.0	38.6	28.8	22.9	37.3	63.2	58.6	64.3	58.8	48.9	62.0	48.1	35.8	57.9	51.7	61.7	40.0	36.5	7.5
24三重県	56.5	51.6	66.6	33.4	51.5	62.3	49.3	69.0	71.2	64.6	66.2	65.0	62.7	46.1	59.5	65.0	31.4	39.4	31.4
25滋賀県	52.9	44.5	22.2	25.9	13.2	66.2	61.6	70.3	61.7	55.4	64.2	62.9	52.1	39.1	49.6	65.7	44.2	39.2	19.8
26京都府	41.1	49.0	20.7	20.5	41.8	49.0	49.6	54.6	51.9	49.8	55.4	44.8	45.0	28.1	39.5	49.7	39.0	25.8	29.2
27大阪府	44.6	42.8	52.2	27.4	24.5	60.9	49.1	52.9	44.8	50.3	50.3	49.2	44.8	24.5	63.5	67.2	44.7	42.7	10.5
28兵庫県	53.9	48.9	60.4	31.0	22.5	56.7	49.1	61.4	59.8	56.0	61.4	69.1	70.6	37.8	64.2	62.6	66.7	23.6	29.5
29奈良県	54.8	38.5	24.7	20.7	24.2	43.6	46.3	38.2	40.3	44.1	23.7	61.6	61.6	27.6	71.5	31.6	55.9	31.4	4.3
30和歌山県	30.3	43.8	38.5	26.4	42.8	68.2	53.0	81.5	68.0	68.6	66.1	66.1	60.7	35.7	60.0	72.1	69.1	33.4	44.0
31鳥取県	58.7	52.2	63.4	48.7	63.4	63.4	50.2	73.4	64.1	53.9	85.4	57.5	52.5	44.5	42.0	86.1	86.1	15.5	15.5
32島根県	48.1	38.0	12.8	15.5	12.7	61.6	61.6	45.1	64.1	53.9	75.7	57.5	57.5	47.6	60.9	72.5	67.2	19.2	-
33岡山県	51.2	39.4	26.0	31.3	23.7	68.9	30.7	59.4	64.3	49.3	68.9	72.1	61.7	31.2	50.9	58.6	68.0	22.4	15.3
34広島県	55.2	44.5	45.9	31.2	53.6	57.6	52.6	58.5	57.3	46.9	62.1	57.4	48.1	37.2	52.5	61.3	60.6	25.5	11.0
35山口県	58.2	52.3	61.8	55.7	69.7	54.1	54.8	53.9	64.9	63.0	66.1	61.6	62.6	39.2	64.9	64.0	67.5	34.2	19.2
36徳島県	56.9	48.7	60.3	41.4	50.6	63.2	37.3	68.4	63.4	72.6	57.4	62.6	80.8	60.4	88.0	71.5	27.6	25.0	23.5
37香川県	59.5	62.0	60.3	41.4	50.6	63.2	37.3	68.4	63.4	72.6	57.4	62.6	80.8	60.4	88.0	71.5	27.6	25.0	23.5
38愛媛県	53.6	52.0	57.7	31.4	33.4	36.6	57.3	65.4	65.4	56.2	71.3	66.9	77.3	48.0	71.8	63.4	64.1	22.4	49.6
39高知県	58.1	46.4	65.8	38.3	30.4	72.5	53.7	76.5	64.4	57.9	69.4	68.8	70.9	65.0	56.8	70.1	64.5	27.0	0.0
40福岡県	50.7	52.5	27.0	26.2	33.5	56.6	57.1	56.5	55.2	62.3	52.0	54.3	41.9	26.6	34.2	53.7	61.9	27.8	15.0
41佐賀県	45.5	42.5	16.2	28.3	7.8	50.1	36.1	53.3	73.0	60.5	81.4	53.7	56.2	44.9	38.5	64.0	61.6	15.4	26.1
42長崎県	50.6	48.5	34.3	20.4	45.5	64.1	56.4	68.1	59.0	58.9	61.2	52.8	52.9	7.7	53.6	61.6	62.1	17.8	43.0
43熊本県	56.4	44.0	66.6	63.4	65.6	63.4	49.3	69.8	60.1	52.1	65.2	39.0	60.6	44.3	42.4	55.6	57.4	28.0	44.4
44大分県	49.1	45.6	38.3	36.0	48.5	52.4	53.2	55.6	57.6	50.0	64.8	65.9	61.9	44.0	54.9	55.6	78.4	26.5	11.3
45佐賀県	49.8	28.2	40.9	23.8	58.0	56.8	33.9	61.9	66.5	61.4	68.1	14.0	10.6	34.7	12.1	65.5	70.4	13.7	34.4
46鹿児島県	48.7	46.6	51.1	38.5	38.2	41.1	56.2	60.3	51.7	49.5	52.9	62.0	60.8	36.7	43.7	57.5	62.9	28.5	17.2
47沖縄県	47.3	52.1	37.0	43.1	33.3	45.4	44.5	46.3	46.3	52.4	35.1	63.7	63.7	36.9	59.9	44.9	46.1	33.3	29.3
運輸局等(再掲) ³⁾																			
北海道運輸局	59.9	55.3	45.3	43.0	58.0	68.2	63.8	72.9	65.3	58.3	75.3	59.3	57.3	46.5	40.1	74.4	65.5	35.1	18.5
東北運輸局	51.3	42.4	57.2	21.8	38.4	58.5	44.3	62.5	64.2	38.1	48.2	48.6	48.6	38.1	48.2	63.2	61.6	24.4	34.9
関東運輸局	52.7	49.7	36.7	30.2	40.8	60.8	57.5	62.1	58.9	62.6	56.9	53.2	54.0	44.6	66.2	59.2	50.3	30.7	25.0
北陸信越運輸局	47.5	39.5	60.9	23.2	51.0	56.1	46.5	62.8	61.3	60.0	62.8	54.4	49.4	37.8	43.9	63.6	63.3	24.0	31.9
中部運輸局	54.3	46.6	60.7	33.4	40.0	63.5	54.5	67.7	62.2	60.8	63.6	57.7	58.3	46.3	57.7	64.5	47.1	32.0	20.5
近畿運輸局	45.2	42.4	54.7	25.0	22.5	51.1	51.1	55.3	52.7	52.1	53.9	51.6	50.6	33.9	57.8	49.7	60.5	29.8	22.8
中国運輸局	54.0	44.5	57.0	37.2	44.0	57.0	47.7	58.8	62.8	53.2	68.2	55.0	62.9	39.9	53.4	61.4	65.8	24.2	12.0
四国運輸局	56.8	52.8	61.3	39.4	35.5	64.2	49.2	67.4	62.4	62.8	68.4	66.3	68.0	66.3	68.0	66.3	68.0	25.9	19.4
九州運輸局	50.6	45.8	35.6	31.2	43.4	57.1	50.8	59.4	57.8	56.4	58.8	51.2	46.0	39.8	42.7	58.1	63.0	24.2	20.5
沖縄総合事務局	47.3	52.1	39.9	37.0	43.1	45.4	44.5	46.3	46.3	52.4	35.1	63.7	63.7	36.9	59.9	44.9	46.1	33.3	29.3

1)宿泊目的割合不詳を含む。

2)宿泊施設タイプ不詳を含む。

3)長野県は北陸信越運輸局、福井県は中部運輸局に含まれる。

第9表 施設所在地(47区分及び運輸局等)、宿泊目的割合(2区分)、居住地(2区分) 別延べ宿泊者数
(人泊)

施設所在地(47区分 及び運輸局等)	延べ 宿泊者数 (1、2)				宿泊目的割合(2区分)、居住地(2区分)				
	県内 (1)		県外 (1)		県内 (2)		県外 (2)		
	観光目的の宿泊者が50%以上				観光目的の宿泊者が50%未満				
令和4年8月	47,450,390	12,316,620	33,768,540	26,183,850	6,113,500	19,503,430	20,362,070	6,041,690	14,124,240
01北海道	3,602,940	1,562,930	1,958,050	2,247,380	844,260	1,368,160	1,339,560	708,160	585,390
02青森県	422,690	99,170	313,380	151,350	28,440	119,610	271,260	70,720	193,690
03岩手県	559,180	153,510	405,240	243,710	75,770	167,940	310,580	76,430	233,170
04宮城県	844,060	266,680	561,740	317,450	123,790	190,690	526,520	142,810	371,050
05秋田県	292,200	86,710	204,940	138,470	42,560	95,900	153,730	44,150	109,040
06山形県	443,710	107,890	313,620	216,230	54,400	139,790	227,480	53,490	173,830
07福島県	935,710	212,660	667,150	399,580	104,080	293,690	532,250	107,860	360,280
08茨城県	471,110	106,570	348,720	143,810	28,300	115,510	327,260	78,270	233,170
09栃木県	1,092,710	153,560	885,060	744,560	77,820	620,860	348,150	75,730	264,200
10群馬県	816,690	156,830	648,180	607,350	101,970	496,890	209,350	54,860	151,290
11埼玉県	468,170	155,270	285,730	75,340	33,230	42,110	392,760	122,030	243,550
12千葉県	2,178,640	517,150	1,635,800	1,462,510	308,410	1,144,590	714,010	207,660	490,170
13東京都	4,949,660	1,551,590	3,335,290	2,063,640	674,310	1,367,680	2,860,510	871,210	1,948,180
14神奈川県	2,241,960	962,560	1,170,080	981,560	333,140	613,370	1,135,840	518,230	543,330
15新潟県	967,900	260,000	676,180	548,640	38,470	385,410	419,120	105,540	290,640
16富山県	345,970	72,830	270,430	154,350	58,410	113,230	191,620	34,420	157,200
17石川県	746,930	147,170	570,260	515,400	117,580	397,820	228,360	29,060	169,800
18福井県	330,520	64,320	257,140	199,830	41,280	157,930	130,500	23,040	99,210
19山梨県	1,009,720	107,860	888,480	704,360	49,840	621,730	291,000	58,020	232,980
20長野県	1,905,310	285,970	1,573,040	1,405,320	152,640	1,212,070	495,860	132,130	358,040
21岐阜県	657,370	111,610	490,720	493,120	78,150	361,560	161,370	33,230	126,500
22静岡県	2,386,570	474,290	1,890,270	1,558,000	259,250	1,281,940	803,550	212,200	586,140
23愛知県	1,579,070	547,220	943,300	533,340	224,550	295,330	1,045,730	322,670	647,970
24三重県	763,410	151,200	581,870	490,050	79,560	394,950	271,600	71,480	185,320
25滋賀県	402,500	79,320	314,000	245,860	47,110	196,630	156,650	32,210	117,380
26京都府	1,947,090	359,870	1,561,730	1,553,690	286,830	1,241,440	378,790	71,590	307,200
27大阪府	2,767,310	724,250	1,946,930	1,368,610	320,910	969,420	1,392,830	400,290	954,670
28兵庫県	1,306,710	393,080	854,990	759,220	256,810	495,330	546,200	134,980	359,670
29奈良県	217,360	41,630	169,560	195,340	36,840	153,000	21,310	4,790	16,530
30和歌山県	517,960	66,170	430,580	380,970	42,870	320,580	131,470	21,850	105,920
31鳥取県	206,160	32,990	171,990	124,310	18,350	104,770	81,690	14,640	67,050
32島根県	310,540	62,870	242,010	121,590	22,450	99,140	186,170	39,890	140,740
33岡山県	476,410	97,730	352,700	332,310	33,250	98,720	343,100	64,480	253,980
34広島県	859,410	247,410	608,910	232,150	74,910	157,240	610,010	165,750	441,170
35山口県	389,460	106,180	265,170	159,570	47,750	110,780	229,660	58,420	154,180
36徳島県	261,800	42,050	204,490	135,020	21,390	112,030	121,300	19,000	88,630
37香川県	428,490	51,180	376,920	256,470	33,460	222,620	169,930	17,550	152,380
38愛媛県	402,440	83,930	304,910	190,010	32,590	153,850	209,080	51,160	147,870
39高知県	317,870	57,580	238,340	136,690	19,130	112,470	180,720	38,450	125,410
40福岡県	1,365,190	408,930	912,950	477,560	190,860	267,970	887,630	218,070	644,980
41佐賀県	196,270	37,700	154,540	96,650	19,530	75,360	99,620	18,170	79,180
42長崎県	645,490	141,260	443,930	367,720	79,340	288,380	276,690	61,920	154,460
43熊本県	666,880	212,620	446,680	301,790	99,790	198,590	365,100	112,830	248,090
44大分県	670,300	138,850	523,130	432,020	82,840	343,950	238,290	56,010	179,170
45宮崎県	311,620	112,570	188,320	92,900	40,800	41,360	218,730	71,760	146,960
46鹿児島県	697,250	221,490	467,210	302,110	92,080	208,460	300,210	126,180	257,500
47沖縄県	2,074,560	281,440	1,743,850	1,725,000	187,390	1,512,580	338,940	88,290	226,400
北海道運輸局等(再掲) 3)									
北海道運輸局	3,602,940	1,562,930	1,958,050	2,247,380	844,260	1,368,160	1,339,560	708,160	585,390
東北運輸局	3,497,540	926,610	2,456,070	1,466,780	429,050	1,007,630	2,021,830	495,460	1,441,610
関東運輸局	13,228,670	3,711,330	9,177,360	6,783,130	1,607,040	5,022,740	6,278,870	1,986,010	4,106,880
北陸信越運輸局	3,966,100	765,970	3,089,910	2,623,710	463,100	2,108,530	1,334,960	301,140	975,650
中部運輸局	5,716,940	1,348,630	4,163,300	3,274,330	682,780	2,491,710	2,412,750	662,630	1,645,140
近畿運輸局	7,158,930	1,664,300	5,277,790	4,503,670	991,360	3,396,390	2,627,250	665,710	1,861,370
中国運輸局	2,241,970	547,190	1,640,770	770,930	196,710	570,650	1,450,630	343,180	1,057,120
四国運輸局	1,410,610	234,740	1,124,660	718,190	106,580	600,970	681,030	126,170	514,290
九州運輸局	4,553,020	1,273,410	3,136,760	2,070,740	605,240	1,424,070	2,476,260	664,940	1,710,350
沖縄総合事務局	2,074,560	281,440	1,743,850	1,725,000	187,390	1,512,580	338,940	88,290	226,400

1)宿泊目的割合不詳を含む。

2)居住地不詳を含む。

3)長野県は北陸信越運輸局、福井県は中部運輸局に含まれる。

※取次推計した結果は推計値であるため四捨五入しており、内訳の合計は必ずしも総数と一致しない場合がある(詳細は統計報告書の「統計表を利用する上での注意」を参照)

第10表 施設所在地(47区分及び運動局等)、宿泊施設タイプ(6区分)、居住地(2区分) 別延べ宿泊者数

(入泊)

施設所在地(47区分 及び運動局等)	延べ 宿泊者数 (1、2)		旅館		リゾートホテル		ビジネスホテル		シェアホテル		簡易宿所		会社・団体の宿泊所			
	県内 1)	県外 1)	県内	県外	2)	県内	県外	2)	県内	県外	2)	県内	県外	2)	県内	県外
47,450,390	12,316,620	33,768,540	8,007,840	2,033,980	5,795,040	7,609,260	1,329,170	5,582,170	14,027,520	6,387,670	4,107,040	1,480,420	2,534,840	526,310	142,560	356,000
3,602,040	1,562,930	1,938,050	498,610	248,340	242,620	467,960	207,010	257,310	1,615,620	676,440	300,080	178,260	117,090	15,540	13,430	1,600
422,690	99,170	313,380	93,620	19,750	64,110	185,510	2,070	185,510	31,210	31,210	13,830	2,180	0	2,180	0	0
559,180	153,510	405,240	147,770	47,470	99,880	105,490	29,060	76,420	178,840	53,530	10,460	5,290	7,030	0	0	0
844,080	266,680	561,740	174,990	65,640	106,170	86,340	29,030	57,310	116,080	296,050	84,220	33,990	32,850	6,400	4,890	1,510
292,200	86,710	204,940	113,780	83,120	22,080	8,990	13,090	32,300	79,240	25,850	19,560	6,290	9,290	2,090	1,440	640
443,710	107,890	313,620	166,620	45,390	110,670	43,980	10,470	34,980	113,070	39,040	13,410	7,890	8,870	1,590	1,110	14,860
935,710	212,660	648,150	260,800	83,480	175,730	155,790	20,770	135,020	280,890	33,880	10,050	9,750	46,270	11,200	3,990	6,140
08茨城県	471,110	118,050	348,570	117,630	100,280	109,940	3,040	114,520	198,480	45,250	11,670	3,380	7,660	2,350	1,540	810
09栃木県	1,092,710	153,560	885,060	329,970	37,000	317,220	63,980	241,970	61,440	18,140	14,000	7,220	43,310	23,370	1,340	19,650
10群馬県	816,690	156,830	648,180	358,240	68,420	281,330	144,090	130,080	199,510	52,300	13,750	82,300	63,270	18,570	820	17,750
11埼玉県	468,170	155,270	285,730	30,420	14,090	38,810	16,160	22,650	33,940	99,760	205,870	53,680	7,120	240	0	240
12千葉県	2,178,640	517,150	1,635,800	227,440	142,160	1,005,120	131,050	873,260	347,390	189,760	71,490	118,280	16,480	6,400	9,580	9,580
13東京都	4,949,660	1,551,590	3,335,290	184,310	113,500	36,060	22,450	13,610	3,060,460	925,950	2,093,620	1,386,420	48,830	37,230	11,480	23,070
14神奈川県	2,241,980	962,560	1,170,080	277,350	159,160	281,360	72,980	202,100	521,090	334,710	109,760	332,960	67,230	63,220	22,360	40,780
15静岡県	967,900	260,000	676,180	117,840	243,550	152,250	27,100	124,350	318,650	78,830	215,740	70,760	46,090	8,110	1,900	6,210
16石川県	345,970	72,830	270,430	91,150	24,630	66,520	23,120	17,990	168,090	32,580	133,510	36,410	17,130	3,760	1,000	2,770
17富山県	746,390	147,170	570,260	207,800	59,090	148,710	32,330	10,030	342,900	36,240	277,170	84,290	46,180	2,240	1,260	980
18福井県	330,520	64,320	257,140	138,190	25,150	112,490	6,080	21,720	102,290	19,590	23,550	20,870	46,180	2,280	1,000	1,000
19山梨県	1,009,720	107,860	868,480	294,550	27,880	274,570	32,420	241,720	168,000	5,970	206,530	14,120	174,480	16,980	3,280	13,700
20長野県	1,905,310	285,970	1,573,040	571,890	67,960	488,620	465,770	42,670	415,720	332,350	57,040	262,970	32,280	218,210	66,190	57,350
21岐阜県	1,111,610	490,270	222,480	41,550	179,300	93,370	12,940	100,000	190,000	81,320	10,070	71,250	52,550	2,940	4,320	4,320
22静岡県	2,386,570	474,290	1,890,270	592,990	104,410	476,840	604,900	100,430	496,570	73,520	188,180	37,100	182,700	71,630	8,340	63,290
23愛知県	1,579,070	547,220	943,300	117,580	44,540	97,150	24,380	72,770	990,090	317,930	597,960	66,320	20,120	13,790	10,830	2,960
24三重県	763,410	151,200	581,870	220,370	42,050	173,260	188,410	155,610	66,910	88,280	47,130	9,090	31,690	8,540	840	7,700
25滋賀県	402,500	79,320	314,000	70,890	6,320	50,700	8,690	40,380	115,850	33,610	24,500	19,220	53,620	10,400	1,930	8,480
26岐阜県	206,160	32,990	171,990	104,830	13,120	90,570	3,170	8,110	53,060	42,030	21,610	18,940	11,040	1,340	0	1,340
31鳥取県	310,540	62,870	247,010	92,570	16,500	71,330	6,840	5,220	129,270	20,610	4,130	16,480	14,970	0	0	0
32島根県	402,440	83,930	318,330	182,020	22,160	62,920	6,280	4,780	33,170	30,150	4,230	25,920	18,140	0	0	0
33岡山県	876,410	97,730	778,580	352,700	40,760	216,800	19,310	39,640	500,110	138,350	359,610	122,620	25,880	3,040	1,100	590
34広島県	459,910	247,410	608,910	86,880	24,000	62,880	58,950	19,310	39,640	500,110	138,350	359,610	122,620	3,040	1,100	590
35山口県	389,460	106,180	265,170	78,580	26,320	52,240	25,090	7,330	17,610	244,170	59,000	168,110	22,330	3,090	2,310	770
36徳島県	261,800	42,050	204,490	63,140	10,610	50,930	37,640	600	37,040	113,880	20,500	68,840	12,120	2,360	620	1,750
37香川県	428,490	51,180	376,920	81,540	9,220	72,330	99,190	13,800	85,390	148,190	15,310	132,880	57,880	900	10	890
38愛媛県	402,440	83,930	318,330	182,020	22,160	62,920	6,280	4,780	33,170	30,150	4,230	25,920	18,140	0	0	0
39高知県	317,870	57,580	238,340	72,480	10,610	57,980	38,460	4,780	33,170	152,170	32,180	103,130	30,150	3,250	2,500	750
40福岡県	1,365,190	408,930	912,950	60,370	35,790	22,210	79,240	50,100	29,140	908,620	226,520	664,710	244,070	168,230	19,740	4,620
41佐賀県	196,270	37,700	154,540	68,540	12,620	54,160	11,830	1,570	10,260	66,850	14,140	5,100	11,600	1,530	250	1,270
42長崎県	645,490	141,260	443,930	91,590	30,190	181,460	21,870	159,590	87,790	36,400	161,000	51,590	40,460	3,340	2,370	970
43熊本県	666,880	212,620	446,680	164,390	55,550	105,430	86,390	21,270	65,120	210,500	45,820	12,860	32,970	3,250	2,500	750
44大分県	670,300	138,850	523,130	161,470	28,700	128,070	158,430	22,300	136,130	43,020	173,470	36,630	22,450	3,320	80	3,240
45宮崎県	311,620	112,570	188,320	16,540	20,170	8,630	6,150	208,300	68,630	139,670	11,650	10,330	10,510	1,400	300	1,100
46鹿児島県	697,250	223,490	469,260	106,340	30,430	73,660	82,540	31,530	51,010	110,180	223,910	74,890	56,320	3,580	1,750	5,570
2,074,560	281,440	1,743,850	64,850	22,870	41,980	1,102,640	86,560	966,810	459,910	94,140	365,770	176,910	192,270	8,000	2,150	5,850
3,602,040	1,562,930	1,938,050	498,610	248,340	242,620	467,960	207,010	257,310	1,615,620	676,440	300,080	178,260	117,090	15,540	13,430	1,600
3,497,540	926,610	2,456,070	957,380	290,280	651,010	416,900	100,400	336,500	1,629,400	402,700	183,530	68,300	110,640	37,840	11,440	25,330
13,228,670	3,711,390	9,117,360	1,820,320	427,610	1,328,030	329,110	1,808,540	5,721,280	1,648,530	3,897,540	1,142,120	524,350	579,350	178,570	47,220	125,580
3,966,100	765,970	3,089,910	1,232,060	262,520	97,610	673,470	84,930	580,360	1,294,700	234,660	94,440	48,430	321,610	80,290	5,940	67,300
5,716,940	1,348,630	4,163,300	1,291,610	986,440	1,011,630	172,490	827,090	623,090	1,524,080	508,620	108,410	391,480	436,910	102,500	23,230	79,270
7,198,930	1,664,300	5,277,790	687,060	147,720	527,200	828,100	133,930	675,970	3,245,920	1,569,410	345,110	1,204,400	508,940	52,710	13,800	28,660
2,241,970	547,190	1,640,770	425,770	102,100	322,470	123,830	36,810	85,540	1,235,280	293,750	210,960	52,790	101,340	10,780	4,270	5,170
1,410,610	234,740	1,124,660	334,650	45,810	282,600	185,250	20,650	162,020	606,690	110,640	46,320	35,240	87,010	3,930	800	3,140
4,553,020	1,273,410	3,136,760	695,510	209,830	465,090	619,290	157,270	457,390	2,347,000	613,340	1,640,110	485,790	218,940	36,150	20,280	13,700
2,074,560	281,440	1,743,850	64,850	22,870	41,980	1,102,640	86,560	966,810	459,910	94,140	365,770	176,910	192,270	8,000	2,150	5,850

1) 宿泊施設タイプ不詳を含む。
 2) 居住地不詳を含む。
 3) 此野東は北陸信越運輸局、福井県は中部運輸局に含まれる。
 ※拡大推計した結果は推計値であるため四捨五入しており、内訳の合計は必ずしも総数と一致しない場合がある(詳細は統計報告書の「統計数を利用する上での注意」を参照)

参考第1表 施設所在地(47区分及び運送局等)、国籍(出身地) (21区分) 別外国人延べ宿泊者数
(従業者数10以上の施設)

(人泊)

施設所在地(47区分及び運送局等)	国籍(出身地)(21区分)																					その他
	韓国	中国	香港	台湾	アメリカ	カナダ	イギリス	ドイツ	フランス	ロシア	シンガポール	タイ	マレーシア	インド	オーストラリア	インドネシア	ベトナム	フィリピン	イタリア	スペイン		
令和4年8月	590,210	43,330	9,650	14,330	126,860	7,370	14,450	16,150	12,850	1,830	14,550	22,370	7,140	10,760	10,960	11,950	20,800	16,070	6,260	4,150	106,290	
01北海道	19,250	6,410	1,100	6,410	450	180	430	350	160	*30	440	640	480	140	260	220	130	*470	*20	*80	2,570	
02北海道	2,860	120	90	50	20	0	20	0	20	0	*20	0	0	0	0	0	40	*30	*10	0	*740	
03岩手県	1,280	110	*320	50	40	130	10	40	20	0	0	40	0	20	50	10	150	40	0	0	170	
04宮城県	5,730	120	370	100	740	*30	110	50	50	*20	*40	*490	*670	*580	*80	*190	*190	*580	*60	0	1,000	
05秋田県	410	20	30	0	*70	10	10	*20	20	0	0	10	0	*10	0	0	180	0	0	0	160	
06山形県	1,010	*120	*40	50	*120	*10	*10	*100	*10	0	0	*20	0	*10	*10	0	180	*10	*10	*10	140	
07福島県	1,890	70	130	*30	*30	*10	*30	*80	*40	0	*20	90	*10	*90	*60	*20	*40	*150	*20	*10	620	
08茨城県	3,480	*510	*210	*10	*630	*10	*10	*80	*20	*10	*20	90	*10	*90	*60	*100	150	*110	*10	0	490	
09栃木県	1,610	140	*30	*10	160	*50	*20	*10	*20	*10	*20	*20	*10	*40	*10	*50	*110	*10	*10	0	270	
10群馬県	1,400	100	*200	*10	210	*10	*10	*10	*20	0	0	*20	0	0	0	*160	*110	*10	*80	*10	1,060	
11埼玉県	3,020	300	290	*10	370	*30	*130	*70	*30	0	*10	*10	*30	*50	*30	40	180	30	*110	0	16,220	
12千葉県	51,500	1,180	3,050	580	9,090	370	4,100	650	3,700	70	*1,380	3,570	440	820	*1,380	2,340	2,600	3,900	80	230	2,080	
13東京都	253,410	23,870	19,530	6,730	55,110	3,680	8,830	8,510	7,120	970	8,310	8,190	2,790	4,850	5,720	4,510	6,860	3,130	3,240	2,080	38,870	
14神奈川県	28,810	2,040	1,850	330	8,580	200	550	*850	300	*20	290	*2,280	200	1,260	190	130	340	*1,280	150	*70	3,840	
15新潟県	2,600	220	*40	*160	170	820	0	*30	10	*30	*10	*70	*30	0	0	60	60	*30	0	0	570	
16富山県	2,160	130	0	10	140	0	*10	80	*10	*60	*10	*10	0	0	0	*60	*90	*30	*150	*10	520	
17石川県	2,920	90	60	60	330	*50	50	90	120	*10	*20	*60	0	*20	*120	50	*70	*110	*80	*10	*1,300	
18福井県	1,200	*10	*60	0	*10	0	0	*10	0	*10	*20	0	0	*10	*10	0	*100	*50	0	0	*640	
19山梨県	3,290	*120	250	*50	280	*30	*20	*100	*40	0	*20	*1,480	*10	*10	*90	*10	*50	*20	0	0	*350	
20長野県	3,970	170	270	150	80	220	*30	*60	70	0	*60	*110	*60	*50	*60	*210	130	*40	0	*20	*1,730	
21岐阜県	1,050	100	0	60	90	0	0	*20	20	0	*20	*50	*30	*10	*30	20	30	0	*30	*30	*270	
22静岡県	8,940	330	780	50	200	*680	40	20	180	0	*130	*360	*130	*250	*260	600	600	*550	*70	*20	2,200	
23愛知県	17,330	1,050	*40	*20	1,510	140	630	*520	210	*30	*720	980	50	240	90	830	800	1,760	60	*20	3,810	
24三重県	2,750	*230	160	*80	170	*10	*170	*200	*120	0	*10	140	0	*20	0	*40	*360	*20	*180	*10	180	
25滋賀県	1,830	*250	*280	60	*180	200	80	10	*60	0	0	*20	0	*20	0	0	*120	*10	0	0	380	
26京都府	31,560	1,580	1,970	250	6,510	490	1,210	1,570	1,720	*230	590	460	*110	460	980	460	190	*270	660	950	8,300	
27大阪府	55,560	7,940	5,670	920	14,660	430	760	1,040	950	*110	1,810	1,790	*1,390	650	720	960	4180	1,360	560	150	8,480	
28兵庫県	6,100	470	330	*20	690	80	130	230	290	*20	*110	160	190	*100	100	*90	*450	420	*100	*100	1,710	
29奈良県	680	*60	120	70	150	*10	*20	*10	*30	0	0	*10	*20	0	0	0	*10	0	0	0	210	
30和歌山県	*140	70	80	40	100	*10	*10	0	0	0	0	*60	0	*10	*10	*80	0	*20	0	0	*150	
31鳥取県	290	0	*20	*10	0	0	0	0	0	0	0	0	0	0	0	0	0	0	0	0	*50	
32島根県	910	60	0	10	70	*10	10	0	20	0	0	20	0	0	0	0	0	0	0	0	170	
33岡山県	2,330	*220	230	80	150	*230	*80	*20	*80	0	20	*30	*20	*10	*10	*20	100	*10	0	0	710	
34広島県	8,340	*160	300	40	2,040	*20	100	280	180	*80	30	70	*20	90	*120	140	*810	*120	*90	*50	1,820	
35山口県	*1,840	30	40	*10	*80	0	0	*30	0	0	*60	0	*70	0	0	*20	80	*30	*10	0	190	
36徳島県	700	10	*50	20	100	*20	0	*50	20	0	0	10	0	0	0	0	*20	0	0	0	60	
37香川県	1,200	10,400	220	*70	130	170	*30	*30	*30	0	*10	*10	0	*20	*70	*10	*10	*10	*30	*10	220	
38愛媛県	1,070	50	90	10	120	*10	*20	20	20	0	0	10	0	*240	0	0	40	*10	0	0	290	
39高知県	1,570	*10	40	20	30	0	*20	0	10	0	*70	0	*10	*200	0	0	0	*60	0	0	130	
40福岡県	11,300	2,630	780	370	250	1,670	110	150	280	*30	160	430	130	*200	120	*230	430	*1,040	*150	*20	1,580	
41佐賀県	390	*40	*30	0	*40	50	0	0	0	0	0	0	0	0	0	0	*10	*10	*30	0	140	
42長崎県	6,280	*400	170	*20	30	3,600	*20	*70	50	0	*20	*40	*10	*10	0	80	210	*180	*10	*10	800	
43熊本県	3,770	310	190	60	100	960	*30	30	30	0	*10	*20	*30	*10	*40	*60	*220	*270	550	0	400	
44大分県	2,920	*1,340	*50	60	*150	*50	10	*20	*50	0	20	160	*100	*20	*100	*10	*20	*100	*10	0	400	
45宮崎県	870	*80	90	0	*60	*120	*10	*20	0	0	0	0	0	0	*30	*20	*100	0	0	0	*110	
46鹿児島県	1,310	120	70	120	*10	140	*80	50	60	*10	10	60	*20	0	0	0	*10	*60	0	*10	250	
47沖縄県	*27,590	260	440	*70	*22,290	*90	*100	*280	*120	*30	*60	*50	*30	*50	*590	*10	*60	*110	*50	*20	*1,700	
運送局等(再掲)①)	19,250	6,410	1,100	6,410	450	180	430	350	160	*30	440	640	480	140	260	220	130	*470	*20	*80	2,570	
北海道運送局	13,180	560	1,050	310	270	1,580	140	190	340	*20	500	620	680	*680	160	*620	600	*310	*60	30	820	
東北運送局	3,465,310	28,200	6,050	8,800	74,250	5,250	9,960	10,390	7,910	1,080	10,030	15,950	3,460	7,120	6,960	7,360	10,440	8,630	3,680	2,460	61,270	
関東運送局	11,650	560	1,270	250	310	850	80	140	320	*100	980	250	90	120	*200	380	350	110	4,110	120	4,110	
中部運送局	31,270	1,720	3,220	110	860	190	860	630	650	40	*880	1,530	210	530	*400	1,140	1,890	2,380	340	90	7,110	
近畿運送局	96,670	10,400	8,440	1,330	2,440	10,500	2,220	2,900	3,060	360	2,530	2,630	1,840	1,360	1,840	1,600	5,020	2,080	1,340	1,200	19,230	
中国運送局	13,710	650	100	270	3,460	*90	130	450	220	*100	110	170	110	110	*170	200	*1,230	240	200	100	2,950	
四国運送局	3,540	100	410	*120	190	520	80	*100	80	*20	110	20	*390	20	*20	20	90	90	70	20	700	
九州運送局	26,840	4,680	620	570	6,690	250	330	260	260	*40	220	650	260	*270	310	400	1,020	1,660	*200	30	3,850	
沖縄総合事務局	*27,590	260	440	*120	*70	*22,290	*90	*100	*120	*30	*60	*50	*30	*50	*590	*10	*60	*110	*50	*20	*1,700	

①) 国籍(出身地)不詳を含む。
 ②) 長野県は北信越運送局、福井県は中近国運送局に含める。
 ※ 欄外記載率39%以上の推定値に*印を付している。
 ※ 拡大推計した結果は推定値であるため四捨五入しており、内訳の合計は必ずしも総数と一致しない場合がある(詳細は統計報告書の「統計表を利用する上での注意」を参照)。

参考第2表 施設所在地(47区分及び運輸局等)、居住地(47区分及び運輸局等) 別延べ宿泊者数
(従業員数100人以上の施設)

(人泊)

施設所在地(47区分及び運輸局等)	居住地(47区分)																	長野県			
	北海道	青森県	岩手県	宮城県	秋田県	山形県	福島県	茨城県	栃木県	群馬県	埼玉県	千葉県	東京都	神奈川県	新潟県	富山県	石川県		福井県	山梨県	
令和8年8月	6,382,899	241,559	21,919	26,481	85,127	18,354	22,182	51,015	85,186	56,831	61,197	312,131	322,708	1,290,636	458,508	66,321	28,937	40,524	19,916	23,023	49,989
01北海道	550,249	191,557	2,559	1,575	5,603	1,137	1,137	1,731	5,132	2,745	2,649	19,882	18,908	109,814	32,484	1,589	909	1,281	602	851	1,930
02青森県	41,471	801	4,313	1,032	2,513	531	359	741	627	425	274	2,614	2,138	10,611	3,806	100	65	96	39	63	100
03岩手県	52,092	882	3,992	8,211	21,445	9,669	321	1,488	8,061	3,212	2,821	1,488	2,145	2,277	2,145	33	128	50	340	70	350
04宮城県	98,145	953	1,624	2,276	26,276	1,398	2,611	3,889	2,503	6,041	5,333	16,289	5,906	5,906	854	102	182	48	125	48	125
05秋田県	16,943	283	490	365	1,331	345	221	288	163	288	125	818	670	3,410	1,006	22	22	22	20	20	100
06山形県	28,762	372	216	411	2,750	729	4,585	875	365	376	214	1,160	800	3,857	1,443	58	210	23	26	26	91
07福島県	86,559	533	346	458	4,979	289	1,751	19,764	5,456	2,735	1,305	7,072	6,318	20,725	5,817	1,917	376	145	61	100	273
08茨城県	26,978	96	15	23	281	35	39	362	7,651	618	489	1,946	1,611	3,231	1,216	160	23	20	17	13	85
09栃木県	112,675	99	60	145	1,827	136	344	2,140	10,062	9,819	2,998	22,984	16,410	30,110	11,992	572	24	27	5	239	180
10群馬県	80,410	77	24	23	319	17	96	383	2,772	1,761	8,809	13,536	6,446	17,315	7,788	1,344	241	134	55	280	988
11埼玉県	37,554	392	88	257	466	87	94	306	1,327	1,270	1,171	15,477	1,671	6,830	2,740	290	98	193	54	113	283
12千葉県	811,699	11,055	2,629	2,241	11,595	2,192	2,946	6,387	16,225	12,330	12,065	57,225	120,576	153,812	71,296	6,773	3,745	4,252	2,157	4,727	6,577
13東京都	790,811	14,668	2,895	2,609	6,821	3,019	2,124	4,931	7,265	5,142	5,725	23,519	249,698	38,572	5,375	3,180	3,597	2,090	3,972	6,815	3,972
14神奈川県	250,874	1,213	282	159	894	178	333	662	2,586	1,625	2,024	13,106	10,828	57,442	71,090	608	290	577	431	967	1,162
15新潟県	143,142	508	148	134	1,774	289	1,036	1,967	1,444	1,465	6,003	11,304	5,840	27,828	9,221	35,524	896	747	348	348	2,279
16富山県	41,705	109	12	32	140	52	47	99	599	253	364	2,024	1,580	7,123	2,439	1,122	7,219	1,549	754	133	1,624
17石川県	75,871	352	49	46	206	27	97	250	626	504	784	3,672	2,331	14,740	3,781	1,203	2,340	14,458	1,486	197	1,502
18福井県	20,905	24	74	60	14	8	26	159	44	129	446	384	484	1,416	549	128	464	426	57	263	489
19山梨県	64,867	65	14	200	14	200	19	97	1,036	509	614	4,580	4,926	13,192	7,327	233	70	45	47	1,830	570
20長野県	170,961	344	49	75	328	50	70	227	1,315	2,087	2,548	9,608	8,006	49,125	13,110	1,894	1,472	1,143	562	1,343	13,335
21岐阜県	17,879	203	13	20	306	17	105	116	383	266	385	2,012	1,458	7,046	3,426	416	930	1,140	827	256	1,118
22静岡県	201,333	280	35	57	306	62	166	112	1,370	855	1,173	10,575	5,934	51,282	25,560	241	137	205	266	1,154	1,255
23愛知県	126,035	731	40	34	178	51	33	90	285	196	335	2,214	6,750	9,852	3,408	238	529	592	316	273	978
24三重県	115,582	172	11	19	342	23	40	67	422	297	317	2,223	1,909	10,299	4,588	122	293	515	295	312	604
25滋賀県	73,509	227	123	119	55	9	108	173	122	151	896	709	3,571	1,700	107	233	401	1,152	75	186	186
26京都府	176,241	1,659	221	213	579	170	430	441	1,716	1,044	1,125	6,566	8,554	36,386	12,595	792	785	1,136	879	634	1,110
27大阪府	376,084	4,885	479	428	2,203	378	1,127	1,307	3,580	2,309	2,488	15,567	16,479	73,039	26,926	1,542	2,008	2,992	1,719	1,023	1,304
28兵庫県	270,244	636	144	84	485	89	122	236	752	726	353	4,815	3,610	20,153	6,663	340	486	836	715	212	620
29奈良県	34,902	223	18	10	126	20	27	184	166	166	143	871	823	1,564	1,564	74	117	136	140	112	88
30和歌山県	83,995	135	12	29	80	10	3	27	206	107	75	946	923	5,066	1,770	100	123	89	54	182	54
31鳥取県	18,474	58	25	2	71	0	4	22	2,023	6	267	152	2,023	310	6	52	32	12	15	15	14
32島根県	12,489	105	2	13	49	4	36	24	69	34	20	279	262	1,259	544	25	23	63	30	25	58
33岡山県	28,466	238	32	36	82	18	34	74	172	89	73	803	680	4,776	1,817	70	65	152	80	52	91
34広島県	77,008	408	19	20	231	21	94	98	383	292	322	2,382	2,355	13,610	4,388	150	99	324	156	127	387
35山口県	38,698	99	1	16	50	8	104	66	221	47	51	498	536	4,599	1,132	19	27	65	34	17	73
36徳島県	48,936	265	12	28	65	12	25	148	142	53	110	803	665	4,818	1,250	58	135	80	56	59	102
37香川県	69,649	209	40	15	89	48	19	81	218	80	95	1,117	1,037	5,594	1,925	68	91	75	95	49	243
38愛媛県	44,393	384	101	83	336	62	173	287	496	392	222	1,413	1,471	7,052	2,756	138	136	243	172	167	160
39高知県	38,971	350	215	189	80	7	18	247	242	90	447	752	4,824	2,233	18	129	273	195	281	194	194
40福岡県	141,309	1,134	81	124	848	78	157	215	714	369	426	3,329	3,556	28,359	7,206	170	121	283	246	188	599
41佐賀県	16,561	36	1	0	19	1	11	9	51	46	58	178	191	1,463	467	4	15	11	7	38	31
42長崎県	96,121	472	26	42	271	35	75	126	559	180	245	2,380	2,441	12,249	4,033	107	79	164	64	91	120
43熊本県	49,197	122	15	7	54	10	6	29	119	66	67	560	706	3,336	1,723	32	19	33	32	20	41
44大分県	117,254	262	37	26	107	4	22	66	308	172	119	1,122	1,319	6,216	2,602	60	50	83	64	35	82
45宮崎県	13,203	18	6	1	7	2	2	2	65	25	1	182	162	1,822	493	13	4	9	3	0	22
46鹿児島県	70,441	210	126	29	137	20	34	35	379	133	104	1,389	1,355	9,695	2,801	101	71	77	30	88	244
47沖縄県	461,477	3,605	286	233	1,628	179	400	780	4,077	2,543	2,743	25,099	20,836	151,406	40,900	698	616	1,255	502	1,822	1,506
運輸局等(再掲)2)	550,249	191,557	2,559	1,575	5,603	1,137	1,137	1,731	5,132	2,745	2,649	19,882	18,908	109,814	32,484	1,589	909	1,281	602	851	1,930
北海道運輸局	323,972	3,824	10,981	17,297	46,060	10,620	10,620	26,405	9,687	5,931	3,140	19,524	16,747	62,953	20,123	3,797	656	777	243	674	984
東北運輸局	2,175,868	27,665	5,998	5,471	22,383	5,676	5,995	15,278	48,924	33,074	33,895	156,433	185,987	531,630	212,021	15,355	7,671	8,845	4,856	12,241	16,660
関東運輸局	431,679	1,313	258	287	2,448	118	1,250	2,543	3,984	4,309	9,699	26,608	17,735	98,816	28,551	39,743	11,927	17,897	3,150	2,021	18,740
北陸信越運輸局	543,509	1,410	101	204	981	184	248	461	2,619	1,658	2,339	17,470	16,435	79,895	37,531	1,145	2,878	4,593	2,052	4,218	3,490
近畿運輸局	1,014,975	7,765	997	783	3,528	676	1,718	2,303	6,593	4,451	4,344	29,761	28,398	144,427	51,218	2,955	3,689	5,624	4,694	2,110	

参考第2表 施設所在地(47区分及び運輸局等)、居住地(47区分及び運輸局等) 別延べ宿泊者数
(従業者数100人以上の施設)

(人泊)

施設所在地(47区分 及び運輸局等)	岐阜県	静岡県	愛知県	三重県	滋賀県	京都府	大阪府	兵庫県	奈良県	和歌山県	鳥取県	島根県	岡山県	広島県	山口県	徳島県	香川県	愛媛県	高知県	福岡県	佐賀県
令和4年8月	63,222	103,418	313,592	59,514	61,268	118,311	431,934	243,459	58,494	24,579	10,453	13,661	44,478	81,134	35,676	16,230	25,564	32,089	17,552	208,922	19,790
01北海道	2,272	5,118	21,997	2,370	2,526	6,933	29,541	11,075	2,380	1,020	306	585	1,685	3,272	876	700	833	1,066	347	5,594	419
02北海道	179	360	1,884	137	1,844	503	1,844	210	29	4	20	20	92	184	55	33	54	38	32	205	20
03青森県	64	375	1,078	53	36	226	2,109	680	380	50	58	40	131	102	23	23	20	24	17	248	59
04宮城県	145	497	1,850	180	143	390	2,199	681	137	49	7	56	157	353	25	39	46	41	21	840	31
05秋田県	57	115	408	82	83	115	532	159	42	17	5	2	25	33	12	9	9	18	13	193	56
06山形県	146	349	346	22	19	91	741	176	46	5	10	1	108	37	20	6	20	12	6	85	9
07福島県	131	423	821	76	105	218	846	336	115	44	11	40	79	176	34	20	27	22	127	168	23
08茨城県	17	89	141	15	57	112	200	193	32	11	40	0	21	59	9	68	34	8	14	41	10
09栃木県	64	291	577	60	21	166	335	274	52	12	3	2	17	67	26	19	4	19	4	52	0
10群馬県	224	541	1,530	139	168	127	581	252	133	36	2	2	68	81	12	19	8	36	46	62	11
11埼玉県	152	342	590	81	91	190	711	389	39	25	2	8	43	110	79	60	30	52	14	248	15
12千葉県	7,184	15,913	39,537	6,082	6,058	8,763	32,119	19,838	4,727	1,799	1,045	1,376	3,491	5,432	2,033	1,722	2,549	2,450	1,726	11,771	1,533
13東京都	4,842	11,700	25,353	5,046	3,293	9,963	34,163	19,763	4,193	1,698	1,053	1,415	4,091	8,083	2,519	1,875	2,797	3,639	2,378	16,646	1,529
14神奈川県	706	3,902	5,625	845	636	1,531	4,290	2,270	550	235	111	146	439	1,177	196	139	271	259	169	1,416	165
15新潟県	364	913	3,042	291	178	795	2,263	895	155	51	17	12	147	123	41	152	108	55	44	299	32
16富山県	1,217	433	3,608	418	495	856	2,227	998	251	88	11	7	105	371	20	17	58	45	16	184	41
17石川県	2,188	1,480	6,857	1,010	937	1,373	4,832	1,900	556	143	26	40	267	257	83	44	112	60	30	371	40
18福井県	884	244	3,299	435	1,001	1,346	3,522	1,554	548	118	11	5	90	64	16	15	41	16	0	99	2
19山梨県	156	2,143	1,170	122	43	314	891	425	103	22	1	5	34	147	34	11	27	7	3	98	7
20長野県	1,811	4,845	14,593	2,164	1,477	1,662	4,528	2,407	1,255	291	10	7	188	231	49	67	74	65	44	405	38
21岐阜県	15,541	2,984	22,894	2,754	1,681	1,710	5,183	1,976	613	126	28	21	218	353	51	101	125	44	32	218	6
22静岡県	2,508	23,736	13,912	1,424	895	1,079	3,861	1,561	627	254	36	18	215	164	60	117	88	33	49	421	20
23愛知県	3,029	2,451	26,745	2,252	492	1,030	4,319	2,120	456	189	82	70	401	276	68	87	108	94	87	808	45
24三重県	3,408	2,398	18,499	14,042	3,063	5,487	18,693	5,348	4,879	1,001	22	29	367	363	84	167	133	120	50	391	16
25滋賀県	2,073	650	6,005	2,156	15,028	6,653	15,707	7,672	2,874	1,000	70	37	284	515	147	161	147	105	53	254	29
26京都府	1,716	3,051	8,261	1,997	3,140	19,032	12,962	9,442	2,221	1,065	443	427	4,228	1,898	560	429	828	881	498	3,280	272
27大阪府	2,878	5,036	17,858	3,375	3,349	7,095	73,389	15,494	3,421	2,195	927	1,376	3,326	5,414	1,970	1,206	1,951	3,300	1,633	9,587	880
28兵庫県	1,868	1,410	11,108	2,940	5,091	12,425	48,391	66,454	5,808	2,003	1,021	683	3,859	3,582	781	1,472	2,061	1,637	915	2,286	135
29奈良県	244	546	1,456	508	658	1,388	5,939	2,355	734	448	36	104	348	351	124	106	131	188	41	344	60
30和歌山県	705	544	4,364	1,889	2,120	4,184	18,283	6,892	3,818	7,755	36	7	328	436	44	274	243	141	55	302	10
31鳥取県	38	93	323	40	116	393	1,489	1,849	324	60	2,538	1,646	1,995	1,278	585	130	430	369	279	175	1
32島根県	84	159	458	89	109	293	1,356	977	151	32	422	2,030	810	1,403	299	89	148	173	61	255	47
33岡山県	212	356	1,127	280	351	746	3,119	2,584	385	137	321	309	3,971	1,139	392	247	499	538	370	794	82
34広島県	438	676	3,124	555	673	2,412	5,225	3,748	713	286	499	1,093	4,852	15,903	1,217	554	483	1,003	335	2,151	193
35山口県	106	174	723	123	267	473	2,654	1,653	217	64	286	425	1,194	4,294	10,265	92	219	294	61	4,141	299
36徳島県	161	343	1,088	239	418	1,518	5,924	4,029	1,159	235	42	133	988	734	116	2,094	773	699	306	329	35
37香川県	290	284	1,623	408	884	1,675	7,338	8,777	1,069	370	239	261	4,432	4,713	508	1,311	4,781	3,210	1,480	494	92
38愛媛県	427	567	1,569	357	621	833	3,781	2,343	502	153	131	198	1,418	2,013	465	464	1,231	5,733	567	948	110
39高知県	125	435	889	354	101	367	3,463	3,349	197	83	85	94	1,250	1,150	85	1,050	1,881	1,366	3,527	477	27
40福岡県	465	1,083	3,902	601	819	1,784	7,617	3,735	664	168	153	298	1,191	2,804	2,845	210	544	659	250	40,069	1,900
41佐賀県	17	93	260	23	45	179	417	186	72	13	17	10	42	205	191	8	24	23	7	6,552	2,477
42長崎県	289	469	2,703	315	423	1,152	4,838	2,501	505	104	142	104	461	1,787	1,561	89	135	234	104	20,959	2,502
43熊本県	160	223	758	97	151	389	1,137	691	213	45	6	25	114	473	698	20	71	112	54	13,462	922
44大分県	216	341	1,906	282	396	890	3,607	1,887	385	123	33	129	746	4,480	5,183	214	390	2,194	363	38,223	3,769
45宮崎県	21	43	143	10	32	103	924	149	38	6	0	2	56	38	27	3	16	19	19	1,767	113
46鹿児島県	300	377	2,109	226	295	623	4,707	1,781	494	149	26	116	328	1,743	375	47	168	135	55	9,233	895
47沖縄県	3,100	5,113	25,879	2,550	2,729	8,724	38,141	18,899	3,574	712	252	184	2,369	3,237	840	450	834	851	1,250	11,977	813
運輸局等(再掲) 2)																					
北海道運輸局	2,272	5,118	21,997	2,370	2,526	6,933	29,541	11,075	2,380	1,020	306	585	1,685	3,272	876	700	833	1,066	347	5,594	419
東北運輸局	722	2,119	5,987	550	570	1,543	8,268	2,774	600	164	37	177	501	914	248	130	176	155	216	1,739	198
関東運輸局	13,945	34,921	74,523	12,390	10,367	21,166	73,290	43,404	9,829	3,838	2,226	2,954	8,204	15,196	4,908	3,913	5,720	6,472	4,354	30,334	3,270
北陸信越運輸局	5,580	7,371	28,100	3,883	3,087	4,686	13,850	6,200	2,217	573	64	66	707	982	280	280	352	225	134	1,259	151
中部運輸局	25,370	31,813	85,449	20,907	7,132	10,652	35,578	12,559	7,322	1,778	187	150	1,291	2,220	279	487	495	307	218	1,937	92
近畿運輸局	9,484	11,247	49,052	12,865	29,356	50,777	174,671	108,309	25,483	14,466	2,533	2,634	9,573	12,196	3,520	3,648	5,361	6,252	3,195	16,053	1,383
中国運輸局	878	1,458	5,755	1,087	1,516	4,317	14,842	10,811	1,790	579	4,066	5,503	9,122								

参考第2表 施設所在地(47区分及び運輸局等)、居住地(47区分及び運輸局等)別延べ宿泊者数
(従業者数100人以上の施設)

(人泊)

施設所在地(47区分及び運輸局等)	運輸局等(10区分、2、3)														沖縄総合事務局			
	長崎県	熊本県	大分県	宮崎県	鹿児島県	沖縄県	国外	北海道運輸局	東北運輸局	関東運輸局	北陸信越運輸局	中部運輸局	近畿運輸局	中国運輸局		四国運輸局	九州運輸局	
令和4年8月	28,907	52,629	28,931	25,360	43,121	50,712	165,549	241,509	225,078	2,610,220	185,771	559,662	938,045	185,402	91,435	407,660	50,712	
01北海道	574	836	604	456	933	929	6,148	191,557	13,410	192,475	5,709	32,359	53,275	6,724	2,946	9,416	929	
02青森県	21	29	14	4	47	56	128	801	9,489	20,558	361	2,199	3,812	355	157	340	56	
03岩手県	3	107	10	21	27	34	162	882	28,987	15,029	508	1,620	2,818	331	84	475	36	
04宮城県	24	79	15	18	34	76	737	953	38,074	38,923	1,488	2,720	3,599	598	147	1,041	76	
05秋田県	15	26	16	2	12	9	63	283	7,746	6,500	264	684	948	77	49	320	9	
06山形県	42	24	2	21	13	25	40	372	9,566	8,241	882	886	1,078	176	44	196	25	
07福島県	6	14	15	2	65	30	165	533	27,587	49,528	2,711	1,512	1,664	340	196	293	30	
08茨城県	11	18	16	7	15	73	499	96	745	16,875	288	279	605	98	124	118	73	
09栃木県	9	0	0	8	16	50	128	99	4,652	104,614	803	997	860	115	46	85	50	
10群馬県	0	12	3	10	2	22	8	77	872	58,707	2,707	2,489	1,297	165	109	100	22	
11埼玉県	21	74	41	46	48	81	446	392	1,298	30,599	864	1,219	1,445	242	156	493	81	
12千葉県	2,001	3,142	1,862	1,874	3,069	4,493	26,712	11,055	27,990	448,256	21,347	70,873	73,304	13,377	8,447	25,252	4,493	
13東京都	2,041	4,525	2,199	2,041	3,069	5,810	88,217	14,668	22,399	361,472	18,967	49,031	73,073	17,161	10,689	32,050	5,810	
14神奈川県	168	284	221	142	229	283	6,340	1,213	2,508	159,668	2,637	11,509	9,512	2,069	838	2,625	283	
15新潟県	37	73	55	42	49	76	915	508	5,348	63,453	39,446	4,958	4,337	340	359	587	76	
16富山県	8	25	13	8	12	16	301	109	382	14,515	11,514	6,430	4,915	514	136	291	16	
17石川県	60	43	47	27	28	97	347	352	26,635	19,503	12,721	9,741	673	246	616	97	97	
18福井県	3	11	2	0	6	11	0	24	184	3,184	1,281	7,751	8,089	186	72	123	11	
19山梨県	12	34	2	12	21	69	112	65	337	34,014	918	3,638	221	50	186	69	9	
20長野県	72	64	34	23	66	64	1,148	344	799	87,142	17,844	23,975	11,620	485	250	702	44	
21岐阜県	32	32	22	18	19	84	151	203	362	15,232	3,604	45,000	11,579	686	302	324	84	
22静岡県	47	75	67	39	49	62	1,105	280	705	97,903	1,838	41,846	8,277	493	287	718	62	
23愛知県	40	127	44	26	106	266	2,300	731	426	23,313	2,337	34,793	8,606	897	376	1,196	266	
24三重県	73	53	36	39	30	251	172	502	20,367	20,367	1,534	38,642	38,471	865	470	659	30	
25滋賀県	13	33	26	28	36	20	220	227	7,397	7,397	927	12,036	48,934	947	466	416	20	
26京都府	439	630	575	303	554	787	6,571	1,659	2,924	66,020	3,823	15,904	4,756	6,053	787	6,053	787	
27大阪府	2,023	2,751	1,397	1,600	2,365	3,406	9,443	4,885	5,922	141,411	7,846	30,866	104,943	13,013	8,090	20,603	3,406	
28兵庫県	221	436	225	174	344	355	842	636	1,160	37,284	2,282	18,041	140,172	9,826	6,085	3,821	355	
29奈良県	34	45	83	88	46	31	118	223	385	10,043	415	2,904	18,129	963	466	700	31	
30和歌山県	16	27	15	15	63	30	245	135	161	9,147	465	7,591	43,052	713	448	30	30	
31鳥取県	17	20	11	18	12	4	51	58	111	2,869	104	506	5,230	8,042	1,208	254	4	
32島根県	34	24	28	14	6	5	9	105	128	2,492	169	820	2,918	4,964	471	408	5	
33岡山県	49	137	89	49	65	42	176	238	276	8,462	378	2,055	7,322	6,132	1,654	1,265	42	
34広島県	255	390	264	286	239	177	1,606	408	483	23,869	960	4,949	13,057	19,864	2,375	3,778	177	
35山口県	219	460	289	80	106	75	57	99	245	7,101	184	1,160	5,328	16,464	666	5,594	75	
36徳島県	119	68	38	51	22	59	243	265	290	7,900	375	1,887	13,283	2,013	3,872	662	59	
37香川県	31	87	145	34	42	30	447	209	292	10,115	477	2,700	20,113	10,153	10,782	925	30	
38愛媛県	201	428	245	123	102	111	236	384	1,042	13,969	677	3,092	8,233	4,225	7,995	2,157	111	
39高知県	154	66	97	25	248	39	85	350	756	9,511	614	1,998	7,560	2,664	7,824	1,094	39	
40福岡県	3,714	3,973	2,712	2,236	2,525	1,273	1,717	1,134	1,503	44,147	1,173	6,297	14,787	7,291	1,663	57,129	1,273	
41佐賀県	1,258	657	258	160	189	50	22	41	2,492	61	400	912	465	62	11,551	50	50	
42長崎県	8,339	5,103	1,681	836	1,666	333	236	472	575	22,178	470	3,840	9,523	4,001	562	41,086	333	
43熊本県	1,375	12,042	1,602	1,538	2,908	165	762	122	121	6,597	125	1,270	2,626	1,316	257	33,849	165	
44大分県	3,451	8,768	11,877	4,098	2,807	301	373	262	262	11,893	275	2,809	7,288	10,571	3,161	72,993	301	
45宮崎県	121	533	407	5,260	497	17	2	18	18	2,750	48	220	1,252	123	57	8,698	17	
46鹿児島県	898	4,133	906	2,973	19,443	557	241	210	381	15,944	493	3,042	8,049	2,588	405	38,481	557	
47沖縄県	629	2,111	621	485	853	30,117	5,424	3,605	3,506	249,426	4,075	37,144	72,779	6,882	3,385	17,489	30,117	
運輸局等(再掲、2)																		
北海道運輸局	574	836	604	456	933	929	6,148	191,557	13,410	192,475	5,709	32,359	53,275	6,724	2,946	9,416	929	
東北運輸局	111	279	72	68	198	232	1,295	3,824	121,449	138,779	6,214	9,621	13,919	1,877	677	2,665	232	
関東運輸局	4,263	8,089	4,344	4,140	6,469	10,881	122,462	27,865	60,801	1,214,205	48,531	140,035	161,894	33,448	20,459	60,909	10,881	
北陸信越運輸局	177	205	149	100	155	233	2,711	1,313	7,204	191,745	88,307	48,084	30,613	2,012	991	2,196	233	
中部運輸局	172	298	171	122	228	453	3,807	1,410	2,179	159,999	10,594	168,032	75,022	3,127	1,507	3,020	453	
近畿運輸局	2,746	3,922	2,208	2,321	3,408	4,629	7,765	10,005	271,302	15,758	87,342	403,062	30,456	18,456	32,041	46,229	4,629	
中国運輸局	574	1,031	681	447	428	303	1,899	908	1,243	44,793	1,795	9,490	33,855	55,466	6,374	11,299	303	
四国運輸局	505	649	525	233	414	239	1,011	1,208	2,380	41,495	2,143	9,677	49,189	19,055	30,473	4,838	239	
九州運輸局	19,156	35,209	19,443	17,101	30,035	2,696	3,353	2,254	2,901	106,001	2,645	17,878	44,437	26,355	6,167	263,787	2,696	
沖縄総合事務局	629	2,111	621	485	853	30,117	5,424	3,605	3,506	249,426	4,075	37,144	72,779	6,882	3,385	17,489	30,117	

1) 居住地不詳を含む。
2) 長野県は北陸信越運輸局、福井県は中部運輸局に含まれる。
3) 宿泊目的割合不詳を含む。

参考第3表 施設所在地 (47区分及び運輸局等) 居住地 (47区分及び運輸局等) 別延べ宿泊者数<観光目的の宿泊者が50%以上の施設>
(従業者数100人以上の施設)

(人泊)

施設所在地(47区分及び運輸局等)	居住地(47区分)																				
	北海道	青森県	岩手県	宮城県	秋田県	山形県	福島県	茨城県	栃木県	群馬県	埼玉県	千葉県	東京都	神奈川県	新潟県	富山県	石川県	福井県	山梨県	長野県	
令和4年8月	4,931,653	191,942	14,793	20,644	64,415	11,769	13,553	38,842	65,942	45,662	49,252	248,682	248,090	1,025,419	360,647	44,138	21,058	30,644	14,911	17,761	36,250
01北海道	464,169	158,155	2,027	1,417	4,444	648	865	1,322	4,141	2,091	1,900	16,963	15,834	94,764	27,194	1,336	738	1,074	522	648	1,528
02青森県	34,766	658	741	1,887	437	271	484	545	2,303	391	245	2,303	1,907	9,501	3,438	84	53	91	32	35	92
03岩手県	40,922	547	3,319	11,631	6,061	1,808	638	598	1,500	1,411	1,207	1,060	6,428	1,348	84	14	112	34	5	41	41
04宮城県	77,530	502	964	23,344	951	2,144	3,280	2,092	1,416	727	4,567	3,484	11,777	4,354	574	63	90	18	64	183	64
05秋田県	7,968	113	304	1,189	582	72	84	54	54	51	350	227	4	1,174	42	4	6	4	14	60	60
06山形県	13,118	31	62	89	1,274	180	1,458	486	148	37	323	241	869	436	278	9	18	9	217	9	217
07福島県	73,142	469	2,777	310	4,004	1,648	16,141	4,654	2,399	1,121	6,224	5,577	17,963	4,955	1,651	272	60	68	60	68	217
08茨城県	7,758	5	2	5	56	7	12	178	2,930	406	194	980	840	412	14	2	0	0	31	15	15
09栃木県	112,675	99	60	145	1,827	136	344	2,140	10,062	9,819	2,998	22,984	16,410	30,110	11,992	24	27	5	239	180	180
10群馬県	80,410	77	24	23	319	17	96	393	2,772	1,761	8,809	13,536	6,446	17,315	7,788	241	134	55	280	988	988
11埼玉県	1,993	8	2	8	8	0	2	7	48	54	58	655	158	335	222	2	0	2	11	11	11
12千葉県	655,409	9,152	1,454	9,255	1,464	2,167	5,442	13,856	10,470	10,397	51,078	92,689	133,694	62,005	5,247	2,976	3,494	1,410	3,760	5,528	5,528
13東京都	462,108	7,799	1,834	1,279	4,073	1,151	1,276	2,664	4,576	3,100	3,364	18,092	14,887	161,305	25,753	3,209	1,718	1,108	1,108	2,534	4,214
14神奈川県	192,966	640	99	85	447	71	114	469	1,897	1,219	1,534	11,253	9,246	52,457	48,961	333	146	120	735	733	733
15新潟県	89,741	134	25	20	302	56	309	715	945	711	4,084	7,917	3,713	17,388	5,337	21,360	325	259	74	162	1,067
16富山県	20,805	60	6	15	58	28	22	63	210	157	266	1,155	768	3,772	1,213	622	5,008	933	338	84	817
17石川県	65,412	291	37	43	145	23	91	222	545	452	663	3,120	1,975	11,765	3,055	1,097	2,131	1,331	177	1,274	1,274
18福井県	20,905	24	2	74	60	14	8	26	159	44	129	446	384	1,416	549	128	464	426	2,889	57	263
19山梨県	63,177	65	5	14	200	2	19	971	1,036	509	614	4,411	4,673	12,687	6,989	233	70	45	47	1,661	519
20長野県	153,891	259	32	50	1,85	31	44	171	997	1,926	2,339	8,357	5,537	46,834	11,652	1,585	1,328	959	490	1,263	10,284
21岐阜県	79,654	203	13	20	95	17	105	112	383	266	385	2,012	1,458	7,046	3,426	416	930	827	256	1,118	1,118
22静岡県	158,646	116	20	31	81	26	39	111	1,072	679	989	9,435	4,902	46,283	22,859	112	79	75	100	958	648
23愛知県	57,255	369	12	0	14	0	8	40	273	40	273	304	304	2,039	735	116	123	77	67	219	67
24三重県	111,137	146	8	16	248	21	36	63	397	283	295	2,132	1,807	9,711	4,307	110	245	454	277	278	544
25滋賀県	67,681	210	112	5	48	7	105	149	105	85	132	754	594	3,131	1,478	92	202	335	1,069	75	151
26京都府	176,241	1,659	221	213	579	170	430	441	1,716	1,044	1,125	6,666	5,854	36,386	12,595	792	785	1,136	879	634	1,110
27大阪府	221,486	3,025	248	292	1,296	227	381	1,047	2,458	1,571	1,757	10,147	10,389	42,762	16,045	1,036	1,134	1,677	962	657	806
28兵庫県	227,823	525	135	359	595	46	103	165	575	404	319	3,126	2,553	14,907	5,382	292	446	649	669	170	453
29奈良県	34,902	223	18	10	126	20	27	184	166	143	152	871	823	6,212	1,564	74	117	136	140	112	88
30和歌山県	77,447	111	11	21	2	3	2	16	165	93	55	791	777	4,554	1,495	94	52	106	80	45	164
31鳥取県	13,889	24	18	0	59	0	0	0	10	41	6	60	66	924	103	7	13	2	0	5	5
32島根県	12,489	105	2	13	49	4	36	20	69	34	20	279	2,259	544	25	262	23	63	30	25	58
33岡山県	9,154	63	6	2	18	10	10	27	47	22	35	245	236	1,463	567	28	22	36	36	17	24
34広島県	25,975	44	2	6	50	10	37	33	87	76	66	735	796	3,948	1,187	34	14	202	48	37	88
35山口県	27,175	49	1	16	31	0	30	12	68	21	42	253	296	2,317	549	12	15	43	19	12	23
36徳島県	48,936	265	12	28	65	12	25	148	142	53	110	803	665	4,818	1,250	58	135	80	56	59	102
37香川県	56,528	209	40	15	89	48	19	81	218	80	95	1,117	1,037	5,594	1,925	68	91	75	95	49	243
38愛媛県	30,950	308	66	46	158	27	86	134	364	177	160	1,150	1,186	5,208	2,056	47	81	88	76	94	109
39高知県	27,639	285	205	181	58	6	2	214	160	50	434	424	575	2,656	1,183	11	111	188	180	268	186
40福岡県	54,011	349	19	18	254	14	40	40	226	112	111	1,092	1,112	8,200	2,058	43	44	66	71	47	141
41佐賀県	14,034	30	0	0	15	0	6	7	51	44	57	137	160	1,099	366	4	7	11	6	37	28
42長崎県	96,088	472	26	42	271	35	75	126	559	180	245	2,380	2,441	12,249	4,033	107	79	164	64	91	120
43熊本県	32,311	36	6	0	7	3	3	62	15	17	232	334	1,413	593	4	1	19	9	6	6	6
44大分県	105,045	218	37	24	73	4	21	54	283	168	108	1,017	1,186	5,776	2,379	57	49	77	62	30	79
45宮崎県	9,274	16	6	0	7	2	2	0	31	16	0	143	140	1,618	388	11	4	3	1	0	17
46鹿児島県	65,541	189	80	21	134	19	34	33	354	129	99	1,307	1,276	9,392	2,676	93	65	76	26	78	179
47沖縄県	461,477	3,605	286	233	1,628	179	400	780	4,077	2,543	2,743	25,099	20,836	151,406	40,900	698	616	1,255	502	1,822	1,506
運輸局等(再掲) 2)																					
北海道運輸局	464,169	158,155	2,027	1,417	4,444	648	865	1,322	4,141	2,091	1,900	16,963	15,834	94,764	27,194	1,336	738	1,074	522	648	1,528
東北運輸局	247,446	2,820	7,215	14,698	37,152	7,208	6,231	21,073	7,839	4,574	2,822	15,004	12,496	47,712	14,882	2,713	415	404	157	195	614
関東運輸局	1,576,496	17,845	3,007	16,185	2,848	4,030	11,390	11,390	37,177	27,338	27,968	122,989	145,349	409,397	164,122	10,960	5,179	5,884	2,747	9,251	12,188
北陸信越運輸局	329,849	744	100	128	690	138	466	1,171	3,246	7,352	20,549	11,993	79,759	21,257	24,664	8,792	14,504	2,233	1,686	13,442	13,442
中部運輸局	427,597	858	55	141	498	78	188	320	2,051	1,312	1,822	14,349	8,824	66,495	31,876	779	1,834	2,218	4,170	1,616	2,792
近畿運輸局	795,580	5,753	745	608	2,480	473	950	1,850	5,229	3,340	3,540	22,355	20,990	107,952	38,559	2,380	2,736	4,039	3,799	1,693	2,772
中国運輸局	88,682	28	29	37	207	27	113	96	281	194	169	1,572	1,696	9,911	2,950	10					

参考第3表 施設所在地(47区分及び運輸局等)、居住地(47区分及び運輸局等) 別延べ宿泊者数<観光目的の宿泊者が50%以上の施設>
(従業者数100人以上の施設)

(人泊)

施設所在地(47区分 及び運輸局等)	岐阜県	静岡県	愛知県	三重県	滋賀県	京都府	大阪府	兵庫県	奈良県	和歌山県	鳥取県	島根県	岡山県	広島県	山口県	徳島県	香川県	愛媛県	高知県	福岡県	佐賀県
令和4年8月	53,713	79,944	255,915	48,146	51,563	99,736	338,347	196,543	50,718	20,031	7,028	9,226	32,256	58,732	26,300	11,629	19,166	21,759	11,895	163,248	14,855
01北海道	1,935	4,375	19,286	2,072	2,030	5,875	25,609	9,952	2,123	863	234	434	1,434	2,938	781	587	737	873	268	4,994	333
02青森県	147	337	1,370	115	171	454	1,400	924	189	20	4	169	81	20	53	34	45	34	32	180	17
03岩手県	41	258	799	28	21	135	1,863	257	9	6	0	58	19	66	100	18	13	10	12	186	56
04宮城県	97	298	1,425	101	91	205	1,531	469	87	33	7	16	86	234	12	22	33	24	11	246	15
05秋田県	21	31	105	24	21	23	152	34	13	5	2	0	12	7	6	5	1	1	0	37	1
06山形県	15	77	53	5	4	18	334	36	3	0	0	0	6	6	5	0	17	4	0	2	0
07福島県	48	355	720	59	88	155	605	276	99	27	11	34	51	158	28	8	18	22	126	134	14
08茨城県	0	16	21	8	14	10	18	8	10	4	0	0	3	0	1	2	33	0	0	6	0
09栃木県	64	291	577	60	21	166	335	274	52	12	3	2	17	67	26	19	4	19	4	52	0
10群馬県	224	541	1,530	139	168	127	581	252	133	36	2	2	68	81	12	19	8	36	46	62	11
11埼玉県	2	11	32	2	0	0	13	0	0	0	0	0	2	8	4	0	0	0	0	2	0
12千葉県	6,331	14,640	36,070	4,707	5,270	7,751	26,964	17,357	3,912	1,101	356	669	2,685	4,583	1,306	953	1,814	1,701	999	9,390	818
13東京都	2,841	7,007	15,080	2,267	1,979	5,543	20,416	11,300	2,622	1,069	583	639	2,334	4,367	1,442	1,006	1,717	1,869	1,188	9,135	701
14神奈川県	407	2,981	3,668	547	347	910	2,510	1,273	271	115	27	40	245	380	65	53	113	122	70	873	38
15新潟県	150	410	1,560	127	147	48	880	218	44	24	0	2	32	40	6	8	33	12	11	68	3
16富山県	592	285	1,770	167	234	319	849	379	163	68	9	7	68	49	11	8	30	22	11	61	26
17石川県	2,028	1,022	6,059	863	890	1,229	4,315	1,673	496	115	22	40	237	182	72	40	103	60	19	308	29
18福井県	884	244	3,299	435	1,001	1,346	3,522	1,554	548	118	11	5	90	64	16	15	41	16	0	99	2
19山梨県	165	2,059	1,136	122	43	263	857	425	103	22	1	5	34	147	34	11	27	9	3	98	7
20長野県	1,685	4,452	13,630	2,053	1,369	1,382	4,055	2,044	1,161	271	4	5	141	125	22	32	57	41	35	318	23
21岐阜県	15,541	2,984	22,894	2,754	1,681	1,710	5,183	1,976	813	216	36	28	218	353	51	101	125	44	32	218	6
22静岡県	1,863	16,561	11,131	936	661	679	2,884	926	447	144	4	4	56	74	26	52	31	8	20	120	5
23愛知県	1,833	932	1,833	1,209	2,065	289	1,98	34	1,291	13	0	0	16	63	10	9	16	15	15	161	9
24三重県	3,336	2,209	18,254	13,139	2,984	5,366	18,293	5,150	4,779	936	19	15	346	333	80	164	129	333	104	43	362
25滋賀県	1,963	566	5,605	1,988	1,068	6,389	15,153	7,237	2,759	969	60	33	246	480	23	139	117	80	45	189	18
26京都府	1,716	3,051	8,261	1,997	3,110	19,032	12,962	9,442	2,221	1,065	443	427	1,428	1,898	560	429	828	881	498	3,280	272
27大阪府	1,949	3,082	11,869	2,478	1,976	4,277	36,147	8,937	1,813	424	783	1,813	1,793	3,166	1,068	602	961	2,115	917	5,352	467
28兵庫県	1,714	1,138	9,004	2,408	4,570	11,360	43,786	54,949	5,449	1,777	889	537	3,424	2,843	409	1,274	1,767	1,233	763	1,605	112
29奈良県	244	556	1,456	508	658	1,388	5,939	2,355	7,341	448	36	104	348	351	124	106	131	188	41	344	60
30和歌山県	616	493	4,200	1,803	2,043	3,936	17,537	6,463	3,750	7,234	28	5	294	392	38	247	235	122	43	235	5
31鳥取県	7	50	159	22	74	289	1,827	1,562	274	39	2,268	1,395	1,740	1,008	484	122	417	277	81	0	0
32島根県	84	159	458	89	109	293	1,356	977	151	32	422	2,030	810	1,403	299	89	148	173	61	255	47
33岡山県	79	139	479	109	149	308	1,107	1,107	177	67	73	71	833	354	98	79	133	122	79	296	30
34広島県	170	146	906	167	265	1,508	1,993	1,216	302	68	83	213	306	8,512	461	77	156	332	96	705	38
35山口県	62	114	574	88	205	342	1,911	1,285	171	40	122	305	899	3,437	8,090	66	161	225	47	3,373	262
36徳島県	161	343	1,088	239	418	1,518	5,924	4,029	1,159	235	42	133	988	734	116	2,094	773	699	306	329	35
37香川県	290	284	1,623	408	884	1,675	7,338	8,777	1,069	370	239	261	4,432	4,713	508	1,311	4,781	3,210	1,480	494	92
38愛媛県	184	393	1,324	273	370	687	2,781	1,695	396	102	96	121	1,141	1,628	278	265	786	2,688	380	654	93
39高知県	89	370	706	329	74	284	2,430	2,520	147	66	55	92	845	753	60	724	814	731	1,868	349	11
40福岡県	139	296	1,364	185	293	659	2,961	1,290	198	47	28	101	478	973	962	62	216	179	67	21,648	675
41佐賀県	14	71	206	21	42	160	341	151	151	10	14	10	33	165	163	2	23	18	6	6,236	1,935
42長崎県	289	469	2,703	315	423	1,152	4,837	2,497	505	104	50	142	461	1,787	1,561	89	135	234	104	20,947	2,502
43熊本県	115	60	338	52	97	170	505	370	51	15	0	14	75	308	625	2	49	67	16	11,354	752
44大分県	204	303	1,743	254	366	819	3,360	1,743	358	121	33	123	716	4,417	5,049	191	380	2,078	348	36,887	3,637
45宮崎県	21	27	122	10	28	82	848	128	31	4	0	0	20	37	20	3	10	18	14	1,256	80
46鹿児島県	262	345	2,020	214	271	589	4,532	1,618	479	79	25	111	296	1,662	257	47	166	130	44	8,290	798
47沖縄県	3,100	5,113	25,879	2,550	2,729	8,724	38,141	18,899	3,574	712	252	184	2,369	3,237	840	450	834	851	1,250	11,977	813
運輸局等(再掲) 2)	1,935	4,375	19,286	2,072	2,030	5,875	25,609	9,952	2,123	863	234	434	1,434	2,938	781	587	737	873	268	4,994	333
北海道運輸局	369	1,356	4,472	332	396	990	5,885	1,996	400	96	24	128	255	640	204	80	127	95	181	785	103
東北運輸局	10,025	27,546	58,114	7,852	7,842	14,770	51,694	30,893	7,103	2,359	972	1,357	5,388	9,633	2,890	2,063	3,716	3,756	2,310	19,618	1,575
関東運輸局	4,455	6,169	23,019	3,210	2,541	3,070	10,099	4,314	1,864	478	35	54	478	396	111	88	223	135	76	755	81
中部運輸局	23,457	22,930	68,837	18,473	6,532	9,390	31,173	10,141	6,785	1,448	81	52	6,726	887	183	341	342	179	110	960	39
近畿運輸局	8,202	8,886	40,495	10,882	25,425	46,382	131,524	89,383	23,333	12,676	1,880	1,895	7,533	9,110	2,260	2,797	4,039	4,619	2,307	11,005	924
中国運輸局	402	608	2,576	475	802	2,740	8,365	6,147	1,075	246	2,968	4,014	4,588	14,714	9,432	433	1,015	1,199	560	4,710	377
四国運輸局	724	1,390	4,741	1,249	1,746	4,164	18,473	7,021	2,711	773	432	607	7,406	7,828	962	4,394	7,328	4,034	1,826	231	
九州運輸局	1,044	1,571	8,496	1,051	1,520	3,631	17,384	7,797	1,690												

参考第3表 施設所在地（47区分及び運輸局等）、居住地（47区分及び宿泊者数<観光目的の宿泊者が50%以上の施設>）
（従業者数100人以上の施設）

(人泊)

施設所在地(47区分及び運輸局等)	運輸局等(10区分) 2)														神郷総合事務局			
	長崎県	熊本県	大分県	宮崎県	鹿児島県	沖縄県	国外	北海道運輸局	東北運輸局	関東運輸局	北陸信越運輸局	中部運輸局	近畿運輸局	中国運輸局		四国運輸局	九州運輸局	
令和4年8月	22,025	39,615	21,134	17,735	34,706	43,411	93,801	191,942	164,016	2,061,455	132,090	452,629	756,938	133,542	64,249	313,318	43,411	
01北海道	527	679	423	371	838	821	5,685	158,155	10,723	163,535	4,676	28,190	46,452	5,821	2,465	8,165	821	
02青森県	21	25	14	0	45	53	115	658	6,109	18,365	320	2,001	3,163	327	138	302	53	
03岩手県	0	102	0	21	547	14	91	547	24,055	10,685	251	1,160	2,291	243	53	382	14	
04宮城県	13	25	8	5	11	28	317	502	32,421	28,481	910	1,939	2,416	355	90	323	28	
05秋田県	3	4	1	0	4	5	7	113	4,899	2,315	112	185	248	27	7	50	5	
06山形県	0	0	0	0	0	0	0	31	3,549	2,217	326	159	395	17	21	2	0	
07福島県	6	6	13	2	34	30	24	469	22,544	42,961	2,227	1,242	1,250	282	174	209	30	
08茨城県	0	0	0	0	0	6	15	5	260	7,287	31	45	64	4	35	6	6	
09栃木県	9	0	3	8	16	50	128	99	4,652	104,614	803	997	860	115	46	85	50	
10群馬県	0	12	3	10	2	22	8	77	872	58,707	2,707	2,489	1,297	165	109	100	22	
11埼玉県	0	2	2	0	0	0	0	8	19	1,541	21	49	17	14	0	6	0	
12千葉県	1,282	2,271	1,119	1,127	2,307	3,659	6,073	9,152	21,597	377,949	17,245	63,158	62,355	9,599	5,467	18,314	3,659	
13東京都	1,005	2,413	1,183	1,135	1,541	2,564	56,882	7,999	12,277	233,611	11,111	28,303	42,929	9,365	5,780	17,113	2,564	
14神奈川県	49	103	84	29	96	138	2,577	640	1,285	127,302	1,426	7,723	5,426	757	358	1,272	138	
15新潟県	7	6	0	0	4	12	12	134	1,427	40,257	23,011	2,321	1,354	80	64	88	12	
16富山県	4	18	4	0	10	2	24	60	192	7,625	7,380	3,152	2,012	144	71	119	2	
17石川県	57	38	41	23	26	76	294	291	561	21,752	16,855	11,303	8,718	553	222	522	76	
18福井県	3	11	2	0	3	11	6	24	184	3,184	1,281	7,751	8,089	186	72	123	11	
19山梨県	12	34	2	12	21	69	110	65	337	32,580	867	3,520	1,713	221	50	186	69	
20長野県	59	55	24	10	56	14	221	259	513	78,905	14,156	22,310	10,282	297	165	545	14	
21岐阜県	9	32	22	18	19	84	151	203	362	15,232	3,604	45,000	11,579	686	302	324	84	
22静岡県	25	26	16	7	20	36	117	116	308	87,197	914	17,310	5,741	162	111	219	36	
23愛知県	6	6	0	0	23	59	160	369	34	3,522	471	17,310	2,552	102	47	249	160	
24三重県	71	33	28	24	21	39	89	146	392	19,210	1,353	37,215	37,508	793	440	574	28	
25滋賀県	8	31	20	24	24	16	118	210	284	6,398	780	11,191	45,575	822	381	311	16	
26京都府	439	630	575	303	554	787	6,571	1,659	2,054	66,020	3,823	15,904	47,832	4,756	2,636	6,053	787	
27大阪府	1,021	1,763	820	971	1,421	2,394	4,704	3,025	3,383	85,786	4,653	19,975	54,333	7,278	4,595	11,805	2,394	
28兵庫県	167	334	192	149	191	289	620	525	875	27,436	1,840	15,098	121,891	8,102	5,037	2,750	289	
29奈良県	34	45	83	88	46	31	118	223	385	10,043	415	2,904	18,129	963	466	700	31	
30和歌山県	9	12	7	6	44	27	167	111	125	7,975	416	7,192	40,963	757	647	318	27	
31鳥取県	9	16	7	6	6	0	20	24	77	1,210	31	240	4,065	6,895	1,163	127	0	
32島根県	34	24	28	14	6	5	9	105	128	2,492	169	820	2,918	4,964	471	408	5	
33岡山県	11	34	29	12	17	3	9	63	76	2,632	172	842	3,086	1,429	413	429	3	
34広島県	94	117	65	46	24	34	399	44	138	6,932	338	1,437	5,352	9,575	661	1,089	10	
35山口県	160	376	228	51	69	31	34	49	90	3,558	93	857	3,954	12,853	499	4,519	31	
36徳島県	119	68	38	51	22	59	243	265	290	7,900	375	1,887	13,283	2,013	3,872	662	59	
37香川県	31	87	145	34	42	30	328	209	292	10,115	477	2,700	20,113	10,153	10,782	925	30	
38愛媛県	115	186	151	81	48	64	87	308	517	10,395	325	2,250	6,031	3,264	4,119	1,328	64	
39高知県	149	149	49	85	22	245	13	23	285	666	5,750	496	1,674	5,521	1,805	4,137	13	
40福岡県	1,240	1,611	881	763	767	423	623	349	385	12,958	294	2,055	5,448	2,542	524	27,585	423	
41佐賀県	1,129	573	222	104	139	36	3	30	28	1,951	50	318	772	385	49	10,338	36	
42長崎県	8,332	5,100	1,681	836	1,666	333	236	472	575	22,178	470	3,840	9,518	4,001	562	41,064	333	
43熊本県	1,043	8,062	1,240	1,175	2,363	99	9	36	19	2,672	30	574	1,208	1,022	134	25,989	99	
44大分県	3,204	8,334	9,980	3,755	2,592	257	367	218	213	10,947	262	2,566	6,767	10,338	2,997	68,389	257	
45宮崎県	60	298	228	3,110	402	12	0	16	17	2,336	35	181	1,121	77	45	5,434	12	
46鹿児島県	818	3,853	817	2,845	17,997	493	223	189	321	15,311	413	2,867	7,568	2,351	387	35,418	493	
47沖縄県	629	2,111	621	485	853	30,117	5,424	3,605	3,506	249,426	4,075	37,144	72,779	6,882	3,385	17,489	30,117	
運輸局等(再掲) 2)																		
北海道運輸局	527	679	423	371	838	821	5,685	158,155	10,723	163,535	4,676	28,190	46,452	5,821	2,465	8,165	821	
東北運輸局	43	162	36	28	111	130	554	2,320	93,377	105,024	4,146	6,686	9,763	1,251	483	1,268	130	
関東運輸局	2,357	4,835	2,393	2,321	3,983	6,508	65,993	17,845	41,299	943,591	34,211	106,284	114,661	20,240	11,845	37,082	6,508	
北陸信越運輸局	127	117	65	33	96	104	551	744	2,693	148,539	61,402	39,086	22,366	1,074	522	1,274	104	
中部運輸局	1,176	108	74	49	143	319	883	858	1,280	128,345	7,623	137,867	65,469	1,929	972	1,489	319	
近畿運輸局	1,678	2,815	1,697	1,541	2,277	3,544	12,298	5,753	7,106	203,658	11,927	72,264	328,723	22,678	13,762	21,937	3,544	
中国運輸局	308	567	357	131	122	49	471	285	509	16,824	803	4,196	19,375	35,716	3,207	6,572	49	
四国運輸局	414	390	419	188	357	166	166	1,067	1,765	34,160	1,673	34,160	1,7235	22,910	3,825	1,653	166	
九州運輸局	15,826	27,831	15,049	12,588	25,926	1,653	1,461	1,310	1,558	68,353	1,554	12,401	32,402	20,716	4,698	214,217	1,653	
神郷総合事務局	629	2,111	621	485	853	30,117	5,424	3,605	3,506	249,426	4,075	37,144	72,779	6,882	3,385	17,489	30,117	

1)居住地不詳を含む。
2)長野県は北陸信越運輸局、福井県は中部運輸局に含まれる。

参考第4表 施設所在地(47区分及び運輸局等)、居住地(47区分及び運輸局等)別延べ宿泊者数<観光目的の宿泊者が50%未満の施設>
(従業員数100人以上の施設)

(人泊)

施設所在地(47区分及び運輸局等)	居住地(47区分)																				
	北海道	青森県	岩手県	宮城県	秋田県	山形県	福島県	茨城県	栃木県	群馬県	埼玉県	千葉県	東京都	神奈川県	新潟県	富山県	石川県	福井県	山梨県	長野県	
令和4年8月	1,451,246	49,567	7,126	5,837	20,712	6,585	8,629	12,173	19,244	11,169	11,945	63,449	74,618	265,217	97,861	22,183	7,879	9,880	5,005	5,262	13,739
01北海道	86,080	33,402	532	1,159	157	272	409	991	654	749	2,929	3,074	15,050	5,290	253	171	207	80	203	402	8
02青森県	6,705	143	2,024	291	626	94	88	257	34	311	1,110	368	16	368	16	12	5	7	28	28	8
03岩手県	11,170	335	673	1,124	2,150	337	331	317	227	171	141	612	428	1,633	797	193	19	16	16	335	29
04宮城県	20,615	451	660	558	2,932	447	467	609	411	370	213	1,474	1,849	4,512	1,552	280	39	92	30	61	167
05秋田県	8,975	170	186	176	749	132	137	109	194	74	468	443	2,236	655	84	18	10	655	18	6	40
06山形県	15,644	341	154	322	1,476	549	3,127	389	217	252	177	807	559	2,988	1,007	245	49	192	14	17	70
07福島県	13,417	64	69	148	975	125	103	3,623	802	336	184	848	741	2,762	862	266	104	58	1	32	56
08茨城県	19,220	91	13	18	205	38	27	184	4,721	212	295	966	771	1,737	804	146	20	17	82	70	70
09栃木県	-	-	-	-	-	-	-	-	-	-	-	-	-	-	-	-	-	-	-	-	-
10群馬県	-	-	-	-	-	-	-	-	-	-	-	-	-	-	-	-	-	-	-	-	-
11埼玉県	35,561	384	88	255	458	87	92	299	1,279	1,216	1,113	14,822	15,513	6,495	2,518	282	96	52	102	272	272
12千葉県	156,290	1,903	787	2,340	2,340	728	779	945	2,369	1,860	1,668	6,147	27,887	20,118	9,291	1,526	769	758	747	967	1,049
13東京都	328,703	6,869	1,061	1,330	2,748	1,868	848	2,267	2,689	2,042	2,361	9,487	8,632	88,393	12,819	1,462	1,627	982	1,438	2,601	2,601
14神奈川県	57,908	573	183	74	447	107	219	193	689	406	490	1,853	1,582	4,985	22,129	275	144	363	311	232	429
15新潟県	53,401	374	123	114	1,472	233	727	1,252	499	754	1,919	3,387	2,127	10,440	3,884	14,164	571	488	274	186	1,212
16富山県	20,900	49	6	17	82	24	25	36	389	96	98	869	812	3,351	1,226	500	2,211	616	416	49	807
17石川県	10,459	61	12	3	61	4	6	28	81	52	121	552	356	2,975	726	106	2,105	155	20	228	228
18福井県	-	-	-	-	-	-	-	-	-	-	-	-	-	-	-	-	-	-	-	-	-
19山梨県	1,690	0	0	0	0	0	0	0	0	0	0	169	253	505	338	0	0	0	0	169	51
20長野県	17,070	85	17	25	143	19	26	56	318	161	209	1,251	2,469	2,291	1,458	309	144	72	80	3,051	3,051
21岐阜県	-	-	-	-	-	-	-	-	-	-	-	-	-	-	-	-	-	-	-	-	-
22静岡県	42,687	164	15	26	225	53	23	55	298	176	184	1,120	1,032	4,999	2,701	129	58	166	196	607	607
23愛知県	68,780	362	28	34	164	51	33	82	245	156	311	1,910	6,477	7,813	2,673	225	413	469	239	206	759
24三重県	4,445	26	3	94	4	4	25	4	25	14	22	91	102	588	281	12	48	61	18	34	60
25滋賀県	5,828	17	11	14	7	2	2	3	24	37	19	142	115	440	222	15	31	66	83	0	35
26京都府	-	-	-	-	-	-	-	-	-	-	-	-	-	-	-	-	-	-	-	-	-
27大阪府	164,598	1,860	231	136	907	151	746	368	1,122	738	731	5,420	6,090	30,277	10,881	506	874	1,315	757	366	498
28兵庫県	42,421	111	9	17	126	43	19	71	177	322	34	1,689	1,057	5,246	1,281	48	40	187	46	42	167
29奈良県	-	-	-	-	-	-	-	-	-	-	-	-	-	-	-	-	-	-	-	-	-
30和歌山県	6,548	24	1	8	8	7	1	11	41	14	20	155	146	512	275	6	8	17	9	9	18
31鳥取県	4,585	34	7	12	12	0	4	9	12	11	22	207	86	1,099	207	0	45	19	10	15	9
32島根県	-	-	-	-	-	-	-	-	-	-	-	-	-	-	-	-	-	-	-	-	-
33岡山県	19,312	175	26	34	64	5	24	47	125	67	38	558	444	3,313	1,250	42	43	54	44	35	67
34広島県	51,033	364	17	14	181	11	57	65	306	216	256	1,647	1,559	9,662	3,201	116	85	122	108	90	299
35山口県	11,523	50	0	19	19	8	74	54	153	26	9	245	240	2,282	583	7	12	22	15	5	50
36徳島県	-	-	-	-	-	-	-	-	-	-	-	-	-	-	-	-	-	-	-	-	-
37香川県	13,121	0	0	0	0	0	0	0	0	0	0	0	0	0	0	0	0	0	0	0	0
38愛媛県	13,443	76	35	37	178	35	87	153	132	215	62	263	285	1,844	700	91	55	155	96	73	51
39高知県	11,332	65	10	8	22	1	16	33	82	40	13	218	177	1,050	1,050	7	18	85	15	13	8
40福岡県	87,298	785	62	106	594	64	117	175	488	257	315	2,237	2,444	20,159	5,148	127	77	217	175	141	458
41佐賀県	2,527	6	1	0	4	1	5	2	0	0	2	41	31	364	101	8	0	0	0	1	3
42長崎県	33	0	0	0	0	0	0	0	0	0	0	0	0	0	0	0	0	0	0	0	0
43熊本県	16,886	86	9	7	47	7	6	26	57	51	50	328	372	1,923	1,130	28	18	14	23	14	35
44大分県	12,209	44	0	2	34	0	1	12	25	4	11	105	133	440	223	3	1	6	2	5	3
45宮崎県	3,929	2	0	1	0	0	0	0	34	9	1	39	22	204	105	2	0	6	2	0	5
46鹿児島県	4,900	21	46	8	3	1	0	2	25	4	5	82	79	303	125	8	6	1	4	10	65
47沖縄県	-	-	-	-	-	-	-	-	-	-	-	-	-	-	-	-	-	-	-	-	-
運輸局等(再掲)2)	86,080	33,402	532	1,159	157	272	409	991	654	749	2,929	3,074	15,050	5,290	253	171	207	80	203	402	402
北海道運輸局	76,526	1,504	3,766	8,908	2,878	4,389	5,332	1,848	1,357	818	4,520	4,251	15,241	5,241	1,084	241	373	86	479	370	370
東北運輸局	599,372	9,820	2,159	6,198	2,828	1,965	3,888	11,747	5,736	5,927	33,444	40,638	122,233	47,899	4,395	2,492	2,961	2,109	2,990	4,472	4,472
関東運輸局	101,830	569	158	1,758	280	784	1,372	1,287	1,063	2,347	6,059	5,276	19,057	7,294	15,079	3,135	3,393	917	335	5,298	5,298
中部運輸局	115,912	552	46	63	483	106	60	141	346	517	3,121	13,400	6,655	3,666	519	660	660	423	436	1,426	1,426
近畿運輸局	219,395	2,012	252	175	1,048	203	768	453	1,364	1,111	804	7,406	36,475	12,659	5,757	953	1,585	895	417	718	718
中国運輸局	86,453	623	50	50	276	24	159	175	596	320	325	2,657	16,356	5,241	165	185	217	177	145	425	425
四国運輸局	37,896	141	45	200	36	103	186	214	255	75	481	462	4,012	1,750	98	73	240	111	111	86	59
九州運輸局	127,782	944	118	124	682	213	129	327	383	227	383	2,832	3,081	23,393	6,832	168	110	207	207	171	569
沖縄総合事務局	-	-	-	-	-	-	-	-	-	-	-	-	-	-	-	-	-	-	-	-	-

1)居住地不詳を含む。
2)長野県は北陸信越運輸局、福井県は中部運輸局に含まれる。

参考第4表 施設所在地(47区分及び運輸局等)、居住地(47区分及び運輸局等)別延べ宿泊者数<観光目的の宿泊者が50%未満の施設>
(従業員数100以上の施設)

(人泊)

施設所在地(47区分及び運輸局等)	岐阜県	静岡県	愛知県	三重県	滋賀県	京都府	大阪府	兵庫県	奈良県	和歌山県	鳥取県	島根県	岡山県	広島県	山口県	徳島県	香川県	愛媛県	高知県	福岡県	佐賀県
令和4年8月	9,509	23,474	57,677	11,368	9,705	18,575	93,587	46,916	7,776	4,548	3,425	4,435	12,222	22,402	9,376	4,601	6,398	10,330	5,857	45,674	4,935
01北海道	337	743	2,711	298	296	1,058	3,932	1,123	257	157	72	151	251	334	95	113	96	193	79	600	86
02青森県	32	23	114	22	114	49	444	118	21	4	0	0	0	11	15	2	6	9	4	0	25
03岩手県	23	117	279	25	15	91	243	123	41	14	0	0	21	65	2	5	7	14	5	5	3
04宮城県	48	199	425	79	52	185	668	212	50	16	0	40	71	119	13	17	13	17	10	594	16
05秋田県	36	84	303	58	62	92	380	125	29	12	3	2	13	26	6	4	8	17	13	156	55
06山形県	131	272	293	17	15	73	407	140	43	5	10	140	1	102	31	6	3	8	6	83	9
07福島県	83	68	101	17	17	63	241	60	16	17	0	6	28	18	6	12	9	0	1	34	9
08茨城県	17	73	120	7	43	102	182	185	22	7	9	0	18	59	8	66	1	8	14	35	10
09栃木県	-	-	-	-	-	-	-	-	-	-	-	-	-	-	-	-	-	-	-	-	-
10群馬県	-	-	-	-	-	-	-	-	-	-	-	-	-	-	-	-	-	-	-	-	-
11埼玉県	150	331	558	79	91	190	698	385	39	25	2	8	41	102	75	60	30	52	14	246	15
12千葉県	853	1,273	3,467	1,375	788	1,012	5,155	2,481	815	698	689	707	806	849	727	769	735	749	727	2,381	715
13東京都	2,001	4,693	10,273	2,779	1,314	4,420	13,747	8,463	1,571	629	470	776	1,757	3,716	1,077	869	1,080	1,770	1,190	7,511	828
14神奈川県	299	921	1,957	298	289	621	1,780	997	279	120	84	106	194	797	131	86	158	137	99	543	127
15新潟県	214	503	1,482	164	130	655	1,383	677	111	27	17	10	115	83	35	144	75	43	33	231	29
16富山県	625	148	1,838	251	261	537	1,378	619	88	20	2	0	37	322	9	9	28	23	5	123	15
17石川県	160	158	798	147	47	144	517	227	60	28	4	0	30	75	11	4	9	0	11	63	11
18福井県	-	-	-	-	-	-	-	-	-	-	-	-	-	-	-	-	-	-	-	-	-
19山梨県	0	84	34	0	0	51	34	0	0	0	0	0	0	0	0	0	0	0	0	0	0
20長野県	126	393	963	111	108	280	473	363	94	20	6	2	47	106	27	35	17	24	9	87	15
21岐阜県	-	-	-	-	-	-	-	-	-	-	-	-	-	-	-	-	-	-	-	-	-
22静岡県	645	7,175	2,781	488	234	400	977	635	180	110	34	14	159	90	34	65	52	25	15	301	15
23愛知県	1,196	1,519	13,486	1,043	287	741	3,028	1,585	258	155	69	70	385	213	58	78	92	87	72	647	36
24三重県	72	189	245	903	79	121	400	198	100	65	3	14	21	30	4	3	4	4	16	7	29
25滋賀県	110	84	400	168	1960	264	554	435	115	31	10	4	38	55	18	22	30	25	8	65	8
26京都府	-	-	-	-	-	-	-	-	-	-	-	-	-	-	-	-	-	-	-	-	-
27大阪府	929	1,954	6,054	1,197	1,373	2,818	37,242	6,557	1,608	1,012	503	587	1,533	2,248	864	604	990	1,185	716	4,235	423
28兵庫県	154	272	1,939	532	521	1,065	4,605	11,505	359	226	132	146	485	739	372	198	294	404	152	681	23
29奈良県	-	-	-	-	-	-	-	-	-	-	-	-	-	-	-	-	-	-	-	-	-
30和歌山県	89	51	164	86	77	248	746	429	68	521	8	2	34	44	6	27	8	19	12	67	5
31鳥取県	31	43	164	18	42	104	661	287	50	21	270	251	255	270	101	8	13	22	2	94	1
32島根県	-	-	-	-	-	-	-	-	-	-	-	-	-	-	-	-	-	-	-	-	-
33岡山県	133	217	648	171	202	438	1,841	1,477	208	70	248	238	3,138	785	294	168	366	416	291	498	52
34広島県	268	530	2,218	388	408	904	3,232	2,532	411	218	416	880	846	7,391	756	477	327	671	239	1,446	155
35山口県	44	60	149	35	62	131	743	368	46	24	164	120	295	857	2,175	26	58	69	14	768	37
36徳島県	-	-	-	-	-	-	-	-	-	-	-	-	-	-	-	-	-	-	-	-	-
37香川県	0	0	0	0	0	0	0	0	0	0	0	0	0	0	0	0	0	0	0	0	0
38愛媛県	243	174	245	84	251	146	1,000	648	106	51	35	77	277	385	187	199	445	3,045	187	294	17
39高知県	36	65	183	25	39	83	1,033	829	50	17	30	2	405	397	25	326	1,067	635	1,659	128	16
40福岡県	326	787	2,538	416	526	1,125	4,656	2,445	466	121	125	197	713	1,831	1,883	148	328	480	183	18,421	1,225
41佐賀県	3	22	54	2	3	19	76	35	4	3	3	0	9	40	28	6	6	1	5	316	542
42長崎県	0	0	0	0	0	0	0	0	0	0	0	0	0	0	0	0	0	0	0	0	0
43熊本県	45	163	420	45	54	219	632	321	162	30	6	11	39	165	73	18	22	45	38	2,108	170
44大分県	12	38	163	28	30	71	247	144	27	2	0	6	30	63	134	23	10	116	15	1,336	132
45宮崎県	0	16	21	0	4	21	76	21	7	2	0	36	6	1	7	0	6	1	5	511	33
46鹿児島県	38	32	89	12	24	34	175	163	15	70	1	5	32	81	118	0	2	5	11	943	97
47沖縄県	-	-	-	-	-	-	-	-	-	-	-	-	-	-	-	-	-	-	-	-	-
運輸局等(再掲)2)	337	743	2,711	298	296	1,058	3,932	1,123	257	157	72	151	251	334	95	113	96	193	79	600	86
北海道運輸局	353	763	1,515	218	174	553	2,383	778	200	68	13	49	246	274	44	50	49	60	35	954	95
東北運輸局	3,820	7,375	16,409	4,538	2,525	6,396	21,596	12,511	2,726	1,479	1,254	1,597	2,816	5,523	2,018	1,850	2,004	2,716	2,044	10,716	1,695
関東運輸局	1,125	1,202	5,081	673	546	1,616	3,751	1,886	353	95	29	12	229	586	82	192	129	90	58	504	70
北陸信越運輸局	1,913	8,883	16,512	2,434	600	1,262	4,405	2,418	538	330	106	98	565	333	96	146	153	128	108	977	53
中部運輸局	1,282	2,361	8,557	1,983	3,931	4,395	43,147	18,926	2,150	1,790	653	739	2,040	3,086	1,260	851	1,322	1,633	888	5,048	459
近畿運輸局	476	850	3,179	612	714	1,577	6,477	4,664	715	333	1,098	1,489	3,326	9,303	3,326	679	764	1,178	546	2,806	245
四国運輸局	279	239	428	109	278	229	2,033	1,477	156	68	65	79	682	782	212	525	1,512	3,680	1,846	422	33
九州運輸局	424	1,058	3,265	503	641	1,489	5,863	3,133	681	228	135	221	859	2,181	2,243	195	369	652	253	23,647	2,199
沖縄総合事務局	-	-	-	-	-	-	-	-	-	-	-	-	-	-	-	-	-	-	-	-	-

1)居住地不詳を含む。
2)長野県は北陸信越運輸局、福井県は中部運輸局に含まれる。

参考第4表 施設所在地(47区分及び運輸局等)、居住地(47区分及び運輸局等)別延べ宿泊者数<観光目的の宿泊者が50%未満の施設>
(従業員数100人以上の施設)

(人泊)

施設所在地(47区分及び運輸局等)	運輸局等(10区分)2)														沖繩総合事務局		
	長崎県	熊本県	大分県	宮崎県	鹿児島県	沖縄県	国外	北海道運輸局	東北運輸局	関東運輸局	北陸信越運輸局	中部運輸局	近畿運輸局	中国運輸局		四国運輸局	九州運輸局
令和4年8月	6,882	13,014	7,797	7,625	8,415	7,301	71,748	49,567	61,062	548,765	53,681	107,033	181,107	51,860	27,186	94,342	7,301
01北海道	47	157	181	85	95	108	463	33,402	2,687	28,940	1,033	4,169	6,823	903	481	1,251	108
02青森県	0	4	0	4	2	3	13	143	3,380	2,193	41	198	649	28	19	38	3
03岩手県	3	5	10	0	10	22	4,932	4,344	4,344	257	460	527	88	31	93	22	22
04宮城県	11	54	7	13	23	48	420	451	5,653	10,442	578	781	1,183	243	57	718	48
05秋田県	12	22	15	2	8	4	56	170	2,847	4,185	152	499	700	50	42	270	4
06山形県	42	24	2	21	13	25	341	6,024	6,017	6,024	556	727	683	159	23	194	25
07福島県	0	8	2	0	31	0	141	64	5,043	6,567	484	270	414	58	22	84	0
08茨城県	11	18	16	7	15	67	484	91	485	9,588	257	234	541	94	89	112	67
09栃木県	-	-	-	-	-	-	-	-	-	-	-	-	-	-	-	-	-
10群馬県	-	-	-	-	-	-	-	-	-	-	-	-	-	-	-	-	-
11埼玉県	21	72	39	46	48	81	446	384	1,279	29,058	843	1,170	1,428	228	156	487	81
12千葉県	719	871	743	747	762	834	20,639	1,903	6,393	70,307	4,102	7,715	10,949	3,778	2,980	6,938	834
13東京都	1,036	2,112	1,016	906	1,528	3,246	31,335	6,869	10,122	127,861	7,856	20,728	30,144	7,796	4,909	14,937	3,246
14神奈川県	119	181	137	113	133	145	3,763	573	1,223	32,366	1,211	3,786	4,086	1,312	480	1,353	145
15新潟県	30	67	55	42	45	64	903	374	3,921	23,196	16,435	2,637	2,983	260	295	499	64
16富山県	4	7	13	8	2	14	277	49	190	6,890	4,134	3,278	2,903	370	65	172	14
17石川県	3	5	6	4	2	21	53	61	114	4,883	2,648	1,418	1,023	120	24	94	21
18福井県	-	-	-	-	-	-	-	-	-	-	-	-	-	-	-	-	-
19山梨県	0	0	0	0	0	0	2	0	0	1,434	51	118	85	0	0	0	0
20長野県	13	9	10	13	10	30	927	85	286	8,237	3,688	1,665	1,338	188	85	157	30
21岐阜県	-	-	-	-	-	-	-	-	-	-	-	-	-	-	-	-	-
22静岡県	22	49	51	32	29	26	988	164	397	10,706	924	11,255	2,536	331	176	499	26
23愛知県	32	121	38	26	47	106	1,774	362	392	19,791	1,866	17,483	6,054	795	329	947	106
24三重県	2	20	8	15	24	2	162	26	110	1,157	181	1,427	963	72	30	85	2
25滋賀県	5	2	6	4	15	4	102	17	39	999	147	845	3,359	125	85	105	4
26京都府	1,002	988	577	629	944	1,012	4,739	1,860	2,539	55,625	3,193	10,891	50,610	5,735	3,495	8,798	1,012
27大阪府	54	102	33	25	153	66	222	111	285	9,848	442	2,943	18,281	1,824	1,048	1,071	66
28兵庫県	-	-	-	-	-	-	-	-	-	-	-	-	-	-	-	-	-
29奈良県	7	15	8	9	19	3	78	24	36	1,172	49	399	2,089	94	66	130	3
30和歌山県	8	4	4	10	6	4	31	34	34	1,659	73	266	1,165	1,147	45	127	4
31鳥取県	-	-	-	-	-	-	-	-	-	-	-	-	-	-	-	-	-
32島根県	-	-	-	-	-	-	-	-	-	-	-	-	-	-	-	-	-
33岡山県	38	103	60	37	48	39	167	175	200	5,830	206	1,213	4,236	4,703	1,241	836	39
34広島県	161	273	199	240	215	167	1,207	364	345	16,937	622	3,512	7,705	10,289	1,714	2,689	167
35山口県	59	84	61	29	37	44	23	50	155	3,543	91	303	1,374	3,611	167	1,075	44
36徳島県	-	-	-	-	-	-	-	-	-	-	-	-	-	-	-	-	-
37香川県	0	0	0	0	0	0	119	0	0	0	0	0	0	0	0	0	0
38愛媛県	86	242	94	42	54	47	149	76	525	3,574	352	842	2,202	961	3,876	829	47
39高知県	5	17	12	3	3	26	62	65	90	3,761	118	324	2,039	859	3,687	184	26
40福岡県	2,474	2,362	1,831	1,473	1,758	850	1,094	785	1,118	31,189	879	4,242	9,339	4,749	1,139	29,544	850
41佐賀県	129	84	36	56	50	14	19	6	13	541	11	82	140	80	13	1,213	14
42長崎県	7	3	0	0	0	0	0	0	0	0	0	0	5	0	0	22	0
43熊本県	332	3,980	362	363	545	66	753	86	102	3,925	95	696	1,418	294	123	7,860	66
44大分県	247	434	1,897	343	215	44	6	44	49	946	13	243	521	233	164	4,604	44
45宮崎県	61	235	179	2,150	95	5	2	2	1	414	13	39	131	46	12	3,264	5
46鹿児島県	80	280	89	128	1,446	64	18	21	60	633	80	175	481	237	18	3,063	64
47沖縄県	-	-	-	-	-	-	-	-	-	-	-	-	-	-	-	-	-
運輸局等(再掲)2)	47	157	181	85	95	108	463	33,402	2,687	28,940	1,033	4,169	6,823	903	481	1,251	108
北海道運輸局	68	117	36	40	87	102	741	1,504	27,872	33,755	2,068	2,935	4,156	626	194	1,397	102
東北運輸局	1,906	3,254	1,951	1,819	2,486	4,373	56,669	9,820	19,502	270,614	14,320	33,751	47,233	13,208	8,614	23,827	4,373
関東運輸局	50	88	84	67	59	129	2,160	569	4,511	43,206	26,905	8,998	8,247	938	469	922	129
中部運輸局	56	190	97	73	85	134	2,924	552	899	31,654	2,871	30,165	9,553	1,198	535	1,531	134
近畿運輸局	1,068	1,107	624	667	1,131	1,085	5,141	2,012	2,899	67,644	3,831	15,078	74,339	7,778	4,694	10,104	1,085
中国運輸局	266	464	324	316	306	254	1,428	623	734	27,969	992	5,294	14,480	19,750	3,167	4,727	254
四国運輸局	91	259	106	45	57	73	330	141	615	7,335	470	1,166	4,241	1,820	7,563	1,013	73
九州運輸局	3,330	7,378	4,394	4,513	4,109	1,043	1,892	944	1,343	37,648	1,091	5,477	12,035	5,639	1,469	49,570	1,043
沖繩総合事務局	-	-	-	-	-	-	-	-	-	-	-	-	-	-	-	-	-

1)居住地不詳を含む。
2)長野県は北陸信越運輸局、福井県は中部運輸局に含まれる。

参考第5表 施設所在地(主な市区町村)、従業員数(3区分)別母集団施設数及び回収施設数
(施設)

施設所在地 (主な市区町村)	従業員数(3区分)				施設所在地 (主な市区町村)	従業員数(3区分)			
	0~4人		5~9人			0~4人		5~9人	
	母集団 施設数	回収 施設数	母集団 施設数	回収 施設数		母集団 施設数	回収 施設数	母集団 施設数	回収 施設数
北海道札幌市	149	-	40	-	170	-	117	-	87
北海道函館市	90	18	18	-	36	-	17	-	156
北海道小樽市	66	11	11	-	18	-	15	-	127
北海道旭川市	96	9	8	-	32	-	21	-	43
北海道釧路市	27	8	8	-	25	-	21	-	17
北海道帯広市	16	8	8	-	25	-	16	-	12
北海道北見市	20	15	15	-	22	-	16	-	44
北海道千歳市	31	4	4	-	24	-	12	-	19
北海道登別市	7	-	-	-	18	-	15	-	10
北海道苫別市	142	10	22	-	46	-	11	-	33
青森県青森市	22	8	8	-	34	-	26	-	18
青森県弘前市	34	3	3	-	22	-	17	-	30
青森県八戸市	15	10	10	-	26	-	18	-	21
岩手県盛岡市	23	9	9	-	38	-	31	-	58
岩手県花巻市	25	7	7	-	27	-	19	-	37
岩手県北上市	11	3	3	-	18	-	10	-	26
岩手県一関市	30	6	6	-	15	-	12	-	53
岩手県釜石市	8	4	4	-	12	-	10	-	34
岩手県八幡平市	67	6	6	-	11	-	11	-	33
岩手県奥州市	18	5	5	-	12	-	10	-	21
宮城県仙台市	26	20	20	-	110	-	58	-	37
宮城県気仙沼市	35	9	9	-	11	-	10	-	58
宮城県大崎市	41	20	20	-	22	-	12	-	25
宮城県宮城郡松島町	5	5	5	-	13	-	11	-	16
秋田県秋田市	22	11	11	-	31	-	24	-	11
秋田県横手市	11	5	5	-	13	-	12	-	10
秋田県大仙市	16	9	9	-	13	-	10	-	11
秋田県北上市	60	9	9	-	27	-	22	-	15
山形県山形市	55	20	20	-	46	-	34	-	22
山形県米沢市	37	15	15	-	20	-	13	-	38
山形県鶴岡市	77	29	29	-	30	-	24	-	36
福島県福島市	42	29	29	-	54	-	44	-	20
福島県会津若松市	34	5	5	-	33	-	21	-	13
福島県郡山市	34	19	19	-	38	-	19	-	20
福島県いわき市	95	45	45	-	66	-	30	-	37
福島県耶麻郡猪苗代町	72	13	13	-	17	-	14	-	10
茨城県水戸市	7	7	7	-	25	-	15	-	16
茨城県つくば市	9	6	6	-	24	-	15	-	25
茨城県神栖市	33	23	23	-	22	-	13	-	18
栃木県宇都宮市	12	12	12	-	41	-	30	-	51
栃木県佐野市	201	60	60	-	90	-	44	-	25
栃木県日光市	66	19	19	-	42	-	17	-	19
栃木県那須塩原市	310	16	43	-	56	-	31	-	43
栃木県那須郡那須町	17	10	10	-	22	-	13	-	25
群馬県前橋市	16	8	8	-	27	-	14	-	14
群馬県高崎市	102	12	6	-	22	-	14	-	17
群馬県吾妻郡嬬恋村	87	27	27	-	17	-	11	-	32
群馬県吾妻郡草津町	86	20	20	-	34	-	15	-	17
群馬県利根郡みなかみ町	8	8	8	-	28	-	16	-	15
埼玉県さいたま市	4	1	1	-	15	-	11	-	32
埼玉県熊谷市	17	15	15	-	47	-	27	-	21
千葉県千葉市	118	7	7	-	23	-	11	-	65
千葉県市川市	15	4	4	-	15	-	9	-	19
千葉県成田市	19	10	10	-	20	-	17	-	33
千葉県柏市	78	8	8	-	29	-	24	-	45
千葉県市原市	8	2	2	-	34	-	25	-	61
千葉県鴨川市	159	10	35	-	22	-	13	-	38
千葉県浦安市	-	-	-	-	-	-	-	-	25
千葉県南房総市	-	-	-	-	-	-	-	-	115
東京都千代田区	12	15	28	-	87	-	43	-	46
東京都中央区	15	76	35	-	156	-	89	-	31
東京都港区	141	52	52	-	127	-	79	-	15
東京都新宿区	5	2	2	-	17	-	12	-	22
東京都文京区	205	114	114	-	139	-	44	-	10
東京都台東区	189	13	13	-	19	-	10	-	15
東京都墨田区	61	8	8	-	34	-	21	-	30
東京都江東区	24	16	16	-	53	-	30	-	21
東京都品川区	86	15	15	-	37	-	21	-	26
東京都渋谷区	104	32	32	-	58	-	26	-	37
東京都豊島区	27	16	16	-	15	-	11	-	58
東京都北区	7	2	2	-	18	-	12	-	11
東京都八王子市	139	40	40	-	111	-	65	-	18
神奈川県横浜市中区	32	13	13	-	45	-	30	-	11
神奈川県相模原市	33	9	9	-	22	-	13	-	45
神奈川県足柄下郡湯河原町	30	11	11	-	26	-	15	-	22
神奈川県足柄下郡箱根町	255	10	103	-	151	-	72	-	15
神奈川県足柄下郡湯河原町	55	20	20	-	38	-	12	-	12
新潟県新潟市	49	16	16	-	53	-	36	-	30
新潟県長岡市	41	23	23	-	30	-	20	-	20
新潟県新潟市	8	8	8	-	16	-	11	-	11
新潟県村上市	32	6	6	-	12	-	10	-	16
新潟県上越市	51	19	19	-	32	-	22	-	10
新潟県佐渡市	121	15	15	-	22	-	15	-	22
新潟県南魚沼市	192	26	26	-	21	-	13	-	15
新潟県南魚沼郡湯沢町	227	11	11	-	38	-	20	-	20
富山県富山市	63	12	12	-	37	-	23	-	38
石川県金沢市	241	32	32	-	98	-	58	-	23
石川県七尾市	68	8	8	-	25	-	13	-	13
石川県小松市	15	7	7	-	18	-	12	-	25
石川県加賀市	20	6	6	-	51	-	28	-	12
福井県福井市	53	14	14	-	25	-	17	-	17
福井県あわら市	6	2	2	-	21	-	10	-	25
山梨県甲府市	25	8	8	-	21	-	16	-	16
山梨県北杜市	255	13	13	-	25	-	14	-	25
山梨県笛吹市	23	10	10	-	17	-	10	-	17
山梨県南都留郡山中湖村	208	22	22	-	39	-	19	-	19
山梨県南都留郡富士河口湖町	345	14	46	-	25	-	10	-	25
長野県長野市	186	12	37	-	42	-	27	-	37
長野県松本市	188	14	26	-	68	-	43	-	43
長野県上田市	137	32	32	-	40	-	17	-	43
長野県諏訪市	37	3	3	-	21	-	14	-	40
長野県茅野市	76	10	10	-	17	-	11	-	21
長野県安曇野市	178	13	13	-	32	-	17	-	17
長野県北佐久郡藤井沢町	163	15	10	-	16	-	16	-	16
長野県下伊那郡阿智村	145	10	23	-	50	-	24	-	24
長野県北安曇郡白馬村	18	8	8	-	19	-	15	-	15
長野県北安曇郡土岐町	547	27	59	-	32	-	21	-	19
岐阜県岐阜市	130	53	53	-	53	-	32	-	15
岐阜県高山市	27	11	11	-	22	-	18	-	21
岐阜県高山市	262	19	68	-	65	-	27	-	18
岐阜県上山市	179	14	11	-	19	-	12	-	27
岐阜県下呂市	34	3	3	-	33	-	21	-	12
静岡県静岡市	81	36	36	-	45	-	30	-	33
静岡県浜松市	57	16	16	-	61	-	38	-	45
静岡県沼津市	72	22	22	-	25	-	14	-	30
静岡県熱海市	123	49	49	-	55	-	34	-	25
静岡県伊東市	385	23	109	-	96	-	46	-	55
静岡県御殿場市	21	9	9	-	31	-	15	-	46

参考第5表 施設所在地(主な市区町村)、従業員数(3区分)別母集団施設数及び回収施設数
(施設)

施設所在地 (主な市区町村)	従業員数(3区分)					
	0~4人		5~9人		10人以上	
	母集団 施設数	回収 施設数	母集団 施設数	回収 施設数	母集団 施設数	回収 施設数
静岡県伊豆市	58	-	21	-	45	21
静岡県伊豆の国市	25	-	-	-	31	12
静岡県賀茂郡東伊豆町	29	-	11	-	34	16
愛知県名古屋市中区	84	-	40	-	175	100
愛知県豊橋市	3	-	3	-	18	10
愛知県豊田市	33	-	11	-	36	26
愛知県蒲郡市	5	-	5	-	22	14
愛知県知多郡南知多町	87	-	37	-	31	12
三重県津市	43	-	11	-	25	14
三重県伊勢市	41	-	12	-	26	13
三重県鳥羽市	111	-	29	-	56	27
三重県志摩市	150	-	33	-	37	26
三重県三重郡狐野町	33	-	2	-	12	10
滋賀県大津市	79	-	29	-	36	27
滋賀県彦根市	9	-	6	-	17	10
滋賀県近江市	29	-	10	-	20	15
滋賀県草津市	-	-	1	-	11	11
京都府京都市	2,551	76	297	48	564	246
京都府京都市	64	-	34	-	22	11
京都府京都市	111	-	51	-	47	14
大阪府大阪市	665	20	138	26	408	230
大阪府東淀川区	45	-	3	-	17	12
兵庫県神戸市	23	-	23	-	127	87
兵庫県姫路市	40	-	23	-	26	14
兵庫県洲本市	68	-	8	-	17	13
兵庫県豊岡市	189	17	40	-	61	34
兵庫県赤松市	11	-	1	-	13	10
兵庫県美方郡香美町	114	10	30	15	15	-
奈良県奈良市	98	-	18	-	57	45
和歌山県和歌山市	39	-	10	-	30	19
和歌山県田辺市	95	-	14	-	20	11
和歌山県西牟婁郡白浜町	134	-	23	-	33	20
鳥取県鳥取市	107	10	15	-	24	14
鳥取県米子市	24	-	9	-	35	24
鳥取県東伯耆三朝町	14	-	-	-	14	10
鳥取県松江市	63	-	16	-	44	29
鳥取県浜田市	35	-	6	-	17	15
鳥取県出雲市	51	-	15	-	25	21
岡山県岡山市	74	-	16	-	56	32
岡山県倉敷市	47	-	12	-	46	29
広島県広島市	118	-	60	-	110	63
広島県呉市	53	-	10	-	23	12
広島県尾道市	80	-	12	-	27	12
広島県福山市	46	-	12	-	32	20
広島県庄原市	42	-	10	-	25	21
山口県下関市	25	-	7	-	33	26
山口県山口市	14	-	7	-	30	23
徳島県徳島市	53	-	17	-	25	12
香川県高松市	108	10	42	-	52	30
愛媛県松山市	75	-	24	-	76	56
愛媛県今治市	85	-	20	-	18	13
高知県高知市	36	-	15	-	48	36
福岡県北九州市	36	-	21	-	51	32
福岡県福岡市	253	-	97	13	211	110
福岡県久留米市	13	-	6	-	17	10
佐賀県佐賀市	36	-	18	-	26	21
佐賀県唐津市	47	-	14	-	23	12
佐賀県嬉野市	10	-	5	-	25	14
長崎県長崎市	96	-	25	-	59	44
長崎県佐世保市	94	-	7	-	36	21
長崎県諫早市	18	-	3	-	17	14

施設所在地 (主な市区町村)	従業員数(3区分)					
	0~4人		5~9人		10人以上	
	母集団 施設数	回収 施設数	母集団 施設数	回収 施設数	母集団 施設数	回収 施設数
長崎県五島市	219	19	10	-	-	6
長崎県西海市	66	10	5	-	-	5
長崎県雲仙市	14	-	14	-	21	14
長崎県南島原市	164	15	5	-	5	-
熊本県熊本市	90	-	19	-	67	38
熊本県山鹿市	10	-	12	-	22	10
熊本県上天草市	24	-	9	-	15	12
熊本県阿蘇市	46	-	12	-	20	15
熊本県天草市	158	13	15	-	17	14
熊本県阿蘇郡南小国町	29	-	13	-	31	13
大分県大分市	29	-	16	-	33	23
大分県別府市	168	-	37	-	73	37
大分県田市	45	-	9	-	18	11
大分県由布市	214	10	57	-	45	23
宮崎県宮崎市	41	-	18	-	46	32
鹿児島県鹿児島市	77	-	19	-	62	44
鹿児島県指宿市	39	-	2	-	18	14
鹿児島県薩摩川内市	104	-	15	-	16	11
鹿児島県霧島市	45	-	23	-	38	25
沖縄県那覇市	383	10	51	-	124	58
沖縄県石垣市	398	10	30	-	33	15
沖縄県名護市	253	10	14	-	18	-
沖縄県うるま市	234	13	14	-	7	7
沖縄県宮古島市	417	10	52	-	56	15
沖縄県国頭郡今帰仁村	375	12	10	-	3	-
沖縄県国頭郡本部町	384	13	14	-	15	-
沖縄県国頭郡恩納村	266	-	35	-	39	17

1)従業員数10人未満の施設については、標本調査を実施している。
 ※本表は、実数を表しており、未回収分を推定した数値ではない。

参考第6表 施設所在地(主な市区町村)、従業者数(3区分) 別延べ宿泊者数(人泊)

施設所在地 (主な市区町村)	従業者数(3区分)			延べ 宿泊者数	施設所在地 (主な市区町村)	従業者数(3区分)			延べ 宿泊者数
	0~4人(1)	5~9人(1)	10人以上			0~4人(1)	5~9人(1)	10人以上	
北海道札幌市	-	-	713,855	713,855	東京都千代田区	-	-	231,500	231,500
北海道函館市	-	-	79,387	79,387	東京都中央区	-	-	368,823	368,823
北海道小樽市	-	-	60,410	60,410	東京都港区	-	-	367,438	367,438
北海道旭川市	-	-	104,916	104,916	東京都新宿区	-	-	272,207	272,207
北海道釧路市	-	-	100,931	100,931	東京都文京区	-	-	81,336	81,336
北海道帯広市	-	-	73,341	73,341	東京都台東区	2,059	11,665	126,427	126,427
北海道北見市	-	-	43,787	43,787	東京都墨田区	-	-	46,499	46,499
北海道千歳市	-	-	39,095	39,095	東京都江東区	-	-	120,904	120,904
北海道登別市	-	-	75,608	75,608	東京都品川区	-	-	106,306	106,306
北海道後志総合振興局倶知安町	632	-	19,090	19,090	東京都大田区	-	-	115,062	115,062
青森県青森市	-	-	87,970	87,970	東京都渋谷区	-	-	131,040	131,040
青森県弘前市	-	-	39,124	39,124	東京都豊島区	-	-	98,807	98,807
青森県八戸市	-	-	44,847	44,847	東京都北区	-	-	31,896	31,896
岩手県盛岡市	-	-	114,465	114,465	東京都八王子市	-	-	24,759	24,759
岩手県花巻市	-	-	58,374	58,374	神奈川県横浜	-	-	360,933	360,933
岩手県北上市	-	-	23,630	23,630	神奈川県川崎市	-	-	96,255	96,255
岩手県一関市	-	-	23,706	23,706	神奈川県相模原市	-	-	27,909	27,909
岩手県釜石市	-	-	15,577	15,577	神奈川県藤沢市	-	-	43,242	43,242
岩手県八幡平市	-	-	39,344	39,344	神奈川県足柄下郡箱根町	1,368	7,639	189,103	189,103
岩手県奥州市	-	-	16,042	16,042	神奈川県足柄下郡湯河原町	-	-	12,236	12,236
宮城県仙台市	-	-	272,745	272,745	新潟県新潟市	-	-	138,984	138,984
宮城県気仙沼市	-	-	18,397	18,397	新潟県長岡市	-	-	41,095	41,095
宮城県大崎市	-	-	28,910	28,910	新潟県新発田市	-	-	36,736	36,736
宮城県宮城県郡松島町	-	-	40,309	40,309	新潟県村上市	-	-	23,764	23,764
秋田県秋田市	-	-	60,276	60,276	新潟県上越市	-	-	28,628	28,628
秋田県横手市	-	-	17,651	17,651	新潟県佐渡市	669	-	29,499	29,499
秋田県大仙市	9,009	-	9,009	9,009	新潟県南魚沼市	-	-	33,715	33,715
秋田県北上市	-	-	28,621	28,621	新潟県南魚沼郡湯沢町	-	-	74,060	74,060
山形県山形市	-	-	75,895	75,895	富山県富山市	1,204	-	94,447	94,447
山形県米沢市	-	-	20,230	20,230	石川県金沢市	-	-	221,541	221,541
山形県鶴岡市	-	-	64,464	64,464	石川県七尾市	-	-	47,980	47,980
福島県福島市	-	-	59,948	59,948	石川県小松市	-	-	24,822	24,822
福島県会津若松市	-	-	68,438	68,438	石川県加賀市	-	-	74,098	74,098
福島県郡山市	-	-	42,688	42,688	福井県福井市	-	-	45,434	45,434
福島県いわき市	-	-	44,809	44,809	福井県あわさし市	-	-	34,084	34,084
福島県耶麻郡猪苗代町	-	-	29,913	29,913	山梨県甲府市	-	-	47,443	47,443
茨城県水戸市	-	-	48,312	48,312	山梨県北本市	-	-	17,854	17,854
茨城県つくば市	-	-	34,869	34,869	山梨県笛吹市	-	-	61,752	61,752
茨城県神栖市	-	-	42,608	42,608	山梨県南都留郡山中湖村	-	-	46,955	46,955
栃木県宇都宮市	-	-	102,704	102,704	山梨県南都留郡富士河口湖町	-	-	113,527	113,527
栃木県佐野市	-	-	13,400	13,400	長野県長野市	759	-	91,881	91,881
栃木県日光市	-	-	150,583	150,583	長野県松本市	-	-	107,476	107,476
栃木県那須塩原市	-	-	45,208	45,208	長野県上田市	-	-	39,252	39,252
群馬県那須郡那須町	1,728	-	1,728	1,728	長野県諏訪市	-	-	38,380	38,380
群馬県前橋市	-	-	22,354	22,354	長野県大町市	-	-	31,031	31,031
群馬県高崎市	-	-	41,573	41,573	長野県茅野市	-	-	49,595	49,595
群馬県渋川市	-	-	70,358	70,358	長野県安曇野市	1,497	-	1,497	1,497
群馬県吾妻郡嬬恋村	-	-	40,790	40,790	長野県北佐久郡軽井沢町	-	-	102,049	102,049
群馬県吾妻郡草津町	-	-	67,464	67,464	長野県下伊那郡阿智村	-	-	26,982	26,982
群馬県利根郡みなかみ町	-	-	39,654	39,654	長野県北安曇郡白馬村	-	-	26,289	26,289
埼玉県さいたま市	-	-	58,994	58,994	長野県下高井郡山ノ内町	-	-	18,495	18,495
埼玉県熊谷市	-	-	17,329	17,329	岐阜県岐阜市	-	-	59,978	59,978
千葉県千葉市	-	-	193,969	193,969	岐阜県高山市	-	-	94,676	94,676
千葉県船橋市	-	-	25,096	25,096	岐阜県郡上市	8,005	2,315	84,356	84,356
千葉県木更津市	-	-	69,021	69,021	岐阜県下呂市	-	-	18,715	18,715
千葉県成田市	-	-	114,120	114,120	静岡県静岡市	-	-	62,530	62,530
千葉県柏市	-	-	42,660	42,660	静岡県浜松市	-	-	94,395	94,395
千葉県市原市	-	-	31,483	31,483	静岡県沼津市	-	-	139,015	139,015
千葉県鴨川市	-	-	79,574	79,574	静岡県沼津市	-	-	29,354	29,354
千葉県浦安市	-	-	565,899	565,899	静岡県熱海市	-	-	163,469	163,469
千葉県南房総市	-	-	52,816	52,816	静岡県伊豆市	-	-	107,652	107,652
	-	-	1,252	1,252	静岡県御殿場市	3,667	7,763	96,222	96,222
	-	-	51,564	51,564		-	-	48,095	48,095

参考第6表 施設所在地(主な市区町村)、従業員数(3区分) 別延べ宿泊者数

(人泊)

施設所在地 (主な市区町村)	従業員数(3区分)			
	延べ 宿泊者数	0～4人 1)	5～9人 1)	10人以上
静岡県伊豆市	48,210	-	-	48,210
静岡県伊豆の国市	24,882	-	-	24,882
静岡県賀茂郡東伊豆町	38,771	-	-	38,771
愛知県名古屋市中区	451,553	-	-	451,553
愛知県豊橋市	40,278	-	-	40,278
愛知県豊田市の	42,339	-	-	42,339
愛知県蒲郡市の	41,506	-	-	41,506
愛知県知多郡南知多町の	12,883	-	-	12,883
三重県津市の	29,489	-	-	29,489
三重県伊勢市の	38,050	-	-	38,050
三重県鳥羽市の	72,067	-	-	72,067
三重県志摩市の	99,100	-	-	99,100
三重県三重郡菟野町の	15,621	-	-	15,621
滋賀県大津市の	80,863	-	-	80,863
滋賀県彦根市の	18,690	-	-	18,690
滋賀県草津市の	37,510	-	-	37,510
滋賀県草津市の	29,725	-	-	29,725
京都府京都市	699,524	1,984	25,466	672,074
京都府宮津市の	22,125	-	-	22,125
京都府京丹後市の	15,700	-	-	15,700
大阪府大阪市	1,214,527	2,250	33,193	1,179,084
大阪府泉佐野市の	41,136	-	-	41,136
兵庫県神戸市の	312,979	-	-	312,979
兵庫県姫路市の	58,135	-	-	58,135
兵庫県洲本町の	39,619	-	-	39,619
兵庫県豊岡市の	50,305	1,849	-	48,456
兵庫県赤穂市の	18,820	-	-	18,820
兵庫県美方郡香美町の	300	300	-	-
奈良県奈良市の	78,627	-	-	78,627
和歌山県和歌山市	53,981	-	-	53,981
和歌山県田辺市の	22,030	-	-	22,030
和歌山県西牟婁郡白浜町の	94,095	-	-	94,095
鳥取県鳥取市の	37,612	229	-	37,383
鳥取県米子市の	55,896	-	-	55,896
鳥取県東伯郡三朝町の	19,015	-	-	19,015
鳥取県松江市の	73,194	-	-	73,194
島根県松江市	24,319	-	-	24,319
島根県出雲市の	58,470	-	-	58,470
岡山県岡山市	110,861	-	-	110,861
岡山県倉敷市の	75,547	-	-	75,547
広島県広島市の	238,551	-	-	238,551
広島県尾道市の	18,626	-	-	18,626
広島県福山市	52,419	-	-	52,419
広島県廿日市市の	32,686	-	-	32,686
山口県下関市の	47,003	-	-	47,003
山口県山口市	58,112	-	-	58,112
徳島県徳島市の	44,232	-	-	44,232
香川県高松市の	91,851	2,570	-	89,381
愛媛県松山市	164,754	-	-	164,754
愛媛県今治市の	27,548	-	-	27,548
高知県高知市の	113,415	-	-	113,415
福岡県北九州市	113,931	-	-	113,931
福岡県福岡市の	490,066	-	16,240	473,826
福岡県九留米市の	18,672	-	-	18,672
佐賀県佐賀市の	36,330	-	-	36,330
佐賀県唐津市の	16,991	-	-	16,991
佐賀県嬉野市の	23,448	-	-	23,448
長崎県長崎市の	156,530	-	-	156,530
長崎県佐世保市の	98,713	-	-	98,713
長崎県諫早市の	24,551	-	-	24,551

(人泊)

施設所在地 (主な市区町村)	従業員数(3区分)			
	延べ 宿泊者数	0～4人 1)	5～9人 1)	10人以上
長崎県五島市の	319	319	-	-
長崎県西海市	35	35	-	-
長崎県雲仙市の	18,835	-	-	18,835
長崎県南島原市の	0	-	-	-
熊本県熊本市	129,254	-	-	129,254
熊本県山鹿市の	8,841	-	-	8,841
熊本県上天草市の	16,700	-	-	16,700
熊本県阿蘇市の	36,598	-	-	36,598
熊本県五草市の	15,822	675	-	15,147
熊本県阿蘇郡南小国町の	9,565	-	-	9,565
大分県大分市の	69,209	-	-	69,209
大分県別府市の	149,066	-	-	149,066
大分県日田市の	18,738	-	-	18,738
大分県由布市の	23,123	506	-	22,617
宮崎県宮崎市の	98,939	-	-	98,939
鹿児島県鹿児島市の	154,809	-	-	154,809
鹿児島県指宿市の	37,107	-	-	37,107
鹿児島県薩摩川内市の	14,645	-	-	14,645
鹿児島県霧島市の	54,441	-	-	54,441
沖縄県那覇市の	218,154	630	-	217,524
沖縄県石垣市の	65,168	2,197	-	62,971
沖縄県名護市の	433	433	-	-
沖縄県うるま市の	142	142	-	-
沖縄県古島市の	53,223	961	-	52,262
沖縄県国頭郡今帰仁村	495	495	-	-
沖縄県国頭郡本部町の	886	886	-	-
沖縄県国頭郡恩納町の	158,274	-	-	158,274

1) 従業員数10人未満の施設については、標本調査を実施している。
 ※本表は市区町村別、従業員数区分別において10施設以上の回収があったものについて表章している。
 ※本表は、実数を表章しており、未回収分を推定した数値ではない。

参考第7表 施設所在地(主な市区町村)、従業者数(3区分) 別実宿泊者数 (人)

施設所在地 (主な市区町村)	従業者数(3区分)			実宿泊者数
	0~4人(1)	5~9人(1)	10人以上	
北海道札幌市	-	-	496,136	-
北海道函館市	-	-	53,595	-
北海道小樽市	-	-	51,260	-
北海道旭川市	-	-	74,158	-
北海道釧路市	-	-	74,599	-
北海道帯広市	-	-	53,637	-
北海道北見市	-	-	34,842	-
北海道千歳市	-	-	28,485	-
北海道釧路市	-	-	60,452	-
北海道後志総合振興局倶知安町	313	-	14,199	-
青森県青森市	-	-	73,147	-
青森県弘前市	-	-	30,801	-
青森県八戸市	-	-	32,389	-
岩手県盛岡市	-	-	90,753	-
岩手県花巻市	-	-	49,492	-
岩手県北上市	-	-	18,599	-
岩手県一関市	-	-	17,962	-
岩手県釜石市	-	-	10,506	-
岩手県八幡平市	-	-	31,704	-
岩手県奥州市	-	-	11,756	-
宮城県仙台市	-	-	193,220	-
宮城県気仙沼市	-	-	14,693	-
宮城県大崎市	-	-	21,533	-
宮城県宮城郡松島町	-	-	37,829	-
秋田県秋田市	-	-	47,462	-
秋田県横手市	-	-	13,658	-
秋田県大仙市	-	-	6,778	-
山形県山形市	-	-	20,690	-
山形県米沢市	-	-	54,546	-
山形県米沢市	-	-	12,085	-
山形県鶴岡市	-	-	51,639	-
福島県福島市	-	-	46,028	-
福島県会津若松市	-	-	56,486	-
福島県山形市	-	-	33,161	-
福島県いわき市	-	-	35,988	-
福島県郡山郡猪苗代町	-	-	25,005	-
茨城県水戸市	-	-	37,543	-
茨城県つくば市	-	-	25,785	-
茨城県神栖市	-	-	25,648	-
栃木県宇都宮市	-	-	78,368	-
栃木県佐野市	-	-	10,031	-
栃木県日光市	-	-	130,546	-
栃木県那須塩原市	-	-	38,900	-
栃木県那須郡那須町	1,327	-	110,193	-
群馬県前橋市	-	-	17,399	-
群馬県高崎市	-	-	33,553	-
群馬県渋川市	-	-	67,338	-
群馬県吉妻郡嬬恋村	-	-	33,476	-
群馬県吉妻郡章津町	-	-	61,384	-
群馬県利根郡みなかみ町	-	-	34,519	-
埼玉県久米市	-	-	46,435	-
埼玉県熊谷市	-	-	11,233	-
千葉県千葉市	-	-	133,084	-
千葉県館山市	-	-	22,094	-
千葉県東津市	-	-	61,297	-
千葉県成田市	-	-	82,076	-
千葉県柏市	-	-	27,907	-
千葉県市原市	-	-	24,221	-
千葉県鴨川市	-	-	67,890	-
千葉県浦安市	-	-	446,907	-
千葉県厚房総市	1,007	-	46,896	-

(人)

施設所在地 (主な市区町村)	従業者数(3区分)			実宿泊者数
	0~4人(1)	5~9人(1)	10人以上	
東京都千代田区	-	-	150,979	-
東京都中央区	-	-	248,860	-
東京都港区	-	-	254,955	-
東京都新宿区	-	-	171,666	-
東京都文京区	-	-	59,989	-
東京都台東区	1,183	7,790	96,595	87,622
東京都墨田区	-	-	32,801	86,761
東京都江東区	-	-	86,761	86,761
東京都品川区	-	-	75,831	75,831
東京都大田区	-	-	88,364	88,364
東京都渋谷区	-	-	80,911	80,911
東京都豊島区	-	-	68,121	68,121
東京都北区	-	-	19,988	19,988
東京都八王子市	-	-	20,013	20,013
神奈川県横浜市	-	-	272,374	272,374
神奈川県川崎市	-	-	68,241	68,241
神奈川県相模原市	-	-	19,943	19,943
神奈川県藤沢市	-	-	31,716	31,716
神奈川県足柄下郡箱根町	1,193	6,498	172,125	164,434
神奈川県足柄下郡湯河原町	-	-	11,284	11,284
新潟県新潟市	-	-	107,040	107,040
新潟県長岡市	-	-	32,660	32,660
新潟県新潟市	-	-	33,388	33,388
新潟県新潟市	-	-	21,149	21,149
新潟県上越市	-	-	21,723	21,723
新潟県佐渡市	420	-	21,487	21,067
新潟県南魚沼市	-	-	30,890	30,890
新潟県南魚沼郡湯沢町	919	-	61,034	60,115
富山県富山市	-	-	60,744	60,744
石川県金沢市	-	-	169,134	169,134
石川県七尾市	-	-	39,318	39,318
石川県小松市	-	-	22,245	22,245
石川県加賀市	-	-	68,536	68,536
福井県福井市	-	-	36,240	36,240
福井県あわら市	-	-	31,658	31,658
山梨県甲府市	1,082	-	40,747	40,747
山梨県北杜市	-	-	12,634	11,552
山梨県笛吹市	-	-	55,554	55,554
山梨県南都留郡山中湖村	1,170	-	38,483	37,313
山梨県南都留郡富士河口湖町	5,805	-	99,401	93,596
長野県長野市	546	-	77,236	76,690
長野県松本市	2,970	-	85,549	82,579
長野県上田市	-	-	23,933	23,933
長野県諏訪市	-	-	35,689	35,689
長野県大町市	-	-	27,144	27,144
長野県茅野市	894	-	40,281	40,281
長野県安曇野市	894	-	894	-
長野県北佐久郡軽井沢町	1,397	-	67,997	66,600
長野県下伊那郡阿智村	-	-	26,158	26,158
長野県北安曇郡白馬村	987	1,885	16,678	13,806
長野県下高井郡山ノ内町	-	-	12,681	12,681
岐阜県岐阜市	51,931	-	51,931	51,931
岐阜県高山市	7,047	2,113	83,301	74,141
岐阜県郡上市	1,021	-	15,704	14,683
岐阜県下呂市	-	-	54,623	54,623
静岡県静岡市	-	-	71,622	71,622
静岡県浜松市	-	-	108,689	108,689
静岡県熱海市	-	-	22,033	22,033
静岡県伊東市	2,755	6,815	141,501	141,501
静岡県御殿場市	-	-	89,042	79,472
静岡県厚良総市	-	-	36,701	36,701

参考第7表 施設所在地(主な市区町村)、従業者数(3区分) 別実宿泊者数 (人)

施設所在地 (主な市区町村)	従業者数(3区分)			
	実宿泊者数	0～4人 1)	5～9人 1)	10人以上
静岡県伊豆市	38,040	-	-	38,040
静岡県伊豆の国市	19,875	-	-	19,875
静岡県賀茂郡東伊豆町	33,599	-	-	33,599
愛知県名古屋市長市	346,803	-	-	346,803
愛知県豊橋市	29,221	-	-	29,221
愛知県豊田市	32,211	-	-	32,211
愛知県蒲郡市	35,406	-	-	35,406
愛知県知多郡南知多町	12,398	-	-	12,398
三重県津市	24,973	-	-	24,973
三重県伊勢市	28,711	-	-	28,711
三重県鳥羽市	67,321	-	-	67,321
三重県志摩市	87,119	-	-	87,119
三重県三重郡菟野町	14,669	-	-	14,669
滋賀県大津市	69,872	-	-	69,872
滋賀県彦根市	13,751	-	-	13,751
滋賀県長浜市	35,034	-	-	35,034
滋賀県草津市	24,172	-	-	24,172
京都府京都市	503,910	1,210	18,943	483,757
京都府京丹後市	18,754	-	-	18,754
京都府宇治市	12,539	-	-	12,539
大阪府大阪市	864,738	1,395	20,883	842,460
大阪府東淀川区	31,590	-	-	31,590
兵庫県神戸市	242,423	-	-	242,423
兵庫県姫路市	46,497	-	-	46,497
兵庫県洲本市	34,989	-	-	34,989
兵庫県豊岡市	45,330	1,647	-	43,683
兵庫県赤穂市	13,386	-	-	13,386
兵庫県美方郡香美町	249	249	-	-
奈良県奈良市	63,478	-	-	63,478
和歌山県和歌山市	42,489	-	-	42,489
和歌山県田辺市	15,779	-	-	15,779
和歌山県西牟婁郡白浜町	77,739	-	-	77,739
鳥取県鳥取市	33,869	52	-	33,817
鳥取県米子市	49,335	-	-	49,335
鳥取県東伯郡三朝町	17,467	-	-	17,467
島根県松江市	65,518	-	-	65,518
島根県浜田市	21,144	-	-	21,144
島根県出雲市	49,031	-	-	49,031
岡山県岡山市	80,092	-	-	80,092
岡山県倉敷市	56,437	-	-	56,437
広島県広島市	191,265	-	-	191,265
広島県尾道市	10,288	-	-	10,288
広島県福山市	15,511	-	-	15,511
広島県廿日市市	38,875	-	-	38,875
山口県下関市	30,201	-	-	30,201
山口県山口市	38,963	-	-	38,963
徳島県徳島市	46,579	-	-	46,579
徳島県松山市	35,190	-	-	35,190
愛媛県松山市	70,444	1,898	-	68,546
愛媛県今治市	135,510	-	-	135,510
高知県高知市	22,261	-	-	22,261
福岡県北九州市	82,040	-	-	82,040
福岡県福岡市	84,777	-	-	84,777
福岡県久留米市	372,622	13,745	-	358,877
佐賀県佐賀市	14,672	-	-	14,672
佐賀県唐津市	26,608	-	-	26,608
佐賀県基津市	13,364	-	-	13,364
長崎県長崎市	22,518	-	-	22,518
長崎県佐世保市	122,329	-	-	122,329
長崎県諫早市	82,665	-	-	82,665
長崎県諫早市	15,017	-	-	15,017

(人)

施設所在地 (主な市区町村)	従業者数(3区分)			
	実宿泊者数	0～4人 1)	5～9人 1)	10人以上
長崎県五島市	215	215	-	-
長崎県西海市	29	29	-	-
長崎県雲仙市	17,861	-	-	17,861
長崎県南島原市	0	-	-	-
熊本県熊本市	106,841	-	-	106,841
熊本県上天草市	7,895	-	-	7,895
熊本県山鹿市	16,041	-	-	16,041
熊本県阿蘇市	31,063	-	-	31,063
熊本県天草市	13,324	500	-	12,824
熊本県阿蘇郡南小国町	9,381	-	-	9,381
大分県大分市	56,543	-	-	56,543
大分県別府市	135,274	-	-	135,274
大分県日田市	15,992	-	-	15,992
大分県田布市	21,784	330	-	21,454
宮崎県宮崎市	71,676	-	-	71,676
鹿児島県鹿児島市	119,462	-	-	119,462
鹿児島県指宿市	34,318	-	-	34,318
鹿児島県薩摩川内市	10,985	-	-	10,985
鹿児島県霧島市	45,793	-	-	45,793
沖縄県那覇市	122,805	189	-	122,616
沖縄県石垣市	32,626	928	-	31,698
沖縄県名護市	256	256	-	-
沖縄県うるま市	88	88	-	-
沖縄県宮古島市	34,784	290	-	34,494
沖縄県国頭郡今帰仁村	266	266	-	-
沖縄県国頭郡本部町	454	454	-	-
沖縄県国頭郡恩納村	76,385	-	-	76,385

1) 従業者数10人未満の施設については、標本調査を実施している。
 ※本表は市区町村別、従業者区分別において10施設以上の回収があったものについて表章している。
 ※本表は、実数を表観しており、未回収分を推定した数値ではない。

参考第8表 施設所在地(主な市区町村)、従業者数(3区分) 別外国人延べ宿泊者数(人泊)

施設所在地 (主な市区町村)	従業者数(3区分)				外国人延べ 宿泊者数
	施設所在地 (主な市区町村)				
	0~4人(1)	5~9人(1)	10人以上	外国人延べ 宿泊者数	
北海道札幌市	6,148	-	-	6,148	28,463
北海道釧路市	285	-	-	285	20,114
北海道小樽市	283	-	-	22,312	22,312
北海道旭川市	930	-	-	31,965	31,965
北海道釧路市	213	-	-	1,785	1,785
北海道帯広市	348	-	-	6,140	6,140
北海道北見市	48	-	-	1,704	1,704
北海道札幌市	317	-	-	3,714	3,714
北海道釧路市	666	-	-	4,659	4,659
北海道後志総合振興局倶知安町	606	0	-	6,598	6,598
青森県青森市	581	-	-	13,941	13,941
青森県弘前市	105	-	-	4,789	4,789
青森県八戸市	268	-	-	556	556
岩手県盛岡市	438	-	-	587	587
岩手県花巻市	8	-	-	9,993	9,993
岩手県北上市	23	-	-	1,623	1,623
岩手県一関市	2	-	-	1,334	1,334
岩手県釜石市	269	-	-	450	450
岩手県八幡平市	79	-	-	631	631
岩手県奥州市	47	-	-	0	0
宮城県仙台市	2,596	-	-	545	545
宮城県気仙沼市	25	-	-	877	877
宮城県大崎市	26	-	-	68	68
宮城県宮城郡松島町	24	-	-	63	63
秋田県秋田市	229	-	-	27	27
秋田県横手市	12	-	-	0	0
秋田県大館市	5	-	-	16	16
秋田県仙北市	25	-	-	50	47
山形県山形市	257	-	-	554	554
山形県米沢市	37	-	-	1,404	1,404
山形県鶴岡市	95	-	-	20	20
福島県福島市	238	-	-	81	81
福島県会津若松市	175	-	-	131	131
福島県郡山市	289	-	-	470	470
福島県いわき市	112	-	-	0	0
福島県郡山郡若菜町	2	-	-	33	33
茨城県水戸市	537	-	-	19	19
茨城県つくば市	917	-	-	110	110
茨城県神栖市	336	-	-	348	348
栃木県宇都宮市	414	-	-	890	837
栃木県佐野市	43	-	-	387	383
栃木県日光市	191	-	-	1,060	1,054
栃木県那須塩原市	39	-	-	277	277
群馬県那須郡那須町	15	0	-	44	44
群馬県前橋市	121	-	-	42	42
群馬県高崎市	232	-	-	16	16
群馬県澁川市	25	-	-	8	8
群馬県吾妻郡嬬恋村	57	-	-	325	324
群馬県利根郡みなかみ町	86	-	-	8	8
埼玉県さいたま市	622	-	-	17	14
埼玉県熊谷市	44	-	-	51	51
千葉県千葉市	7,381	-	-	158	158
千葉県館山市	66	-	-	547	195
千葉県千葉市	175	-	-	344	8
千葉県成田市	27,760	-	-	6	6
千葉県市原市	814	-	-	26	26
千葉県柏市	444	-	-	768	768
千葉県船橋市	5	-	-	1,074	1,074
千葉県浦安市	2,026	-	-	52	52
千葉県南房総市	0	0	-	360	360
				392	245
				121	26
				191	191

(人泊)

参考第8表 施設所在地(主な市区町村)、従業者数(3区分) 別外国人延べ宿泊者数

(人泊)

施設所在地 (主な市区町村)	従業者数(3区分)			
	外国人延べ 宿泊者数	0～4人(1)	5～9人(1)	10人以上
静岡県伊豆市	11	-	-	11
静岡県伊豆の国市	2	-	-	2
静岡県賀茂郡東伊豆町	71	-	-	71
愛知県名古屋市長島市	6,238	-	-	6,238
愛知県豊橋市	323	-	-	323
愛知県豊田市	837	-	-	837
愛知県蒲郡市	15	-	-	15
愛知県知多郡南知多町	11	-	-	11
三重県津市	276	-	-	276
三重県伊勢市	17	-	-	17
三重県鳥羽市	76	-	-	76
三重県志摩市	115	-	-	115
三重県三重郡菟野町	0	-	-	0
滋賀県大津市	203	-	-	203
滋賀県彦根市	65	-	-	65
滋賀県長浜市	86	-	-	86
滋賀県草津市	279	-	-	279
京都府京都市	15,351	146	563	14,642
京都府宮津市	33	-	-	33
京都府丹波市	154	-	-	154
大阪府大阪市	24,122	87	927	23,108
大阪府泉佐野市	4,709	-	-	4,709
兵庫県神戸市	2,520	-	-	2,520
兵庫県洲本市	378	-	-	378
兵庫県明石市	2	-	-	2
兵庫県豊岡市	100	0	-	100
兵庫県赤穂市	32	-	-	32
兵庫県美方郡香美町	0	0	-	0
奈良県奈良市	499	-	-	499
和歌山県和歌山市	250	-	-	250
和歌山県田辺市	31	-	-	31
和歌山県西牟婁郡白浜町	109	-	-	109
鳥取県鳥取市	86	0	-	86
鳥取県米子市	52	-	-	52
鳥取県東伯郡三朝町	29	-	-	29
鳥取県松江市	274	-	-	274
島根県松江市	149	-	-	149
島根県出雲市	189	-	-	189
岡山県岡山市	1,134	-	-	1,134
岡山県倉敷市	258	-	-	258
広島県広島市	2,790	-	-	2,790
広島県呉市	90	-	-	90
広島県尾道市	1,037	-	-	1,037
広島県福山市	441	-	-	441
広島県廿日市市	67	-	-	67
山口県下関市	33	-	-	33
山口県山口市	96	-	-	96
徳島県徳島市	371	-	-	371
香川県高松市	494	118	-	376
愛媛県松山市	243	-	-	243
愛媛県今治市	203	-	-	203
高知県高知市	228	-	-	228
福岡県北九州市	813	-	-	813
福岡県福岡市	5,646	-	623	5,023
福岡県久留米市	114	-	-	114
佐賀県佐賀市	163	-	-	163
佐賀県唐津市	5	-	-	5
佐賀県野上市	11	-	-	11
長崎県長崎市	1,311	-	-	1,311
長崎県佐世保市	2,799	-	-	2,799
長崎県諫早市	53	-	-	53

施設所在地 (主な市区町村)	従業者数(3区分)			
	外国人延べ 宿泊者数	0～4人(1)	5～9人(1)	10人以上
長崎県五島市	0	0	-	-
長崎県西海市	0	0	-	-
長崎県雲仙市	30	-	-	30
長崎県南島原市	0	0	-	-
熊本県熊本市	1,513	-	-	1,513
熊本県上草市	0	-	-	0
熊本県阿蘇市	102	-	-	102
熊本県天草市	7	0	-	7
熊本県阿蘇郡南小国町	2	-	-	2
大分県大分市	407	-	-	407
大分県別府市	514	-	-	514
大分県日田市	12	-	-	12
大分県由布市	8	0	-	8
宮崎県宮崎市	340	-	-	340
鹿児島県鹿児島市	568	-	-	568
鹿児島県指宿市	55	-	-	55
鹿児島県薩摩川内市	68	-	-	68
鹿児島県霧島市	178	-	-	178
沖縄県石垣市	1,538	20	-	1,518
沖縄県那覇市	124	46	-	78
沖縄県名護市	0	0	-	-
沖縄県うるま市	0	0	-	-
沖縄県古島市	61	8	-	53
沖縄県国頭郡今帰仁村	0	0	-	-
沖縄県国頭郡本部町	4	4	-	-
沖縄県国頭郡恩納村	669	-	-	669

1) 従業者数10人未満の施設については、標本調査を実施している。
 ※本表は市区町村別、従業者区分別において10施設以上の回収があったものについて表章している。
 ※本表は、実数を表章しており、未回収分を推定した数値ではない。

参考第9表 施設所在地(主な市区町村)、従業者数(3区分) 別外国人実宿泊者数 (人)

施設所在地 (主な市区町村)	従業者数(3区分)			
	外国人 実宿泊者数	0~4人(1)	5~9人(1)	10人以上
北海道札幌市	3,807	-	-	3,807
北海道函館市	210	-	-	210
北海道小樽市	243	-	-	243
北海道旭川市	589	-	-	589
北海道釧路市	112	-	-	112
北海道苫小牧市	185	-	-	185
北海道札幌市	26	-	-	26
北海道千歳市	228	-	-	228
北海道登別市	514	-	-	514
北海道後志総合振興局根室支庁	293	0	-	293
青森県青森市	322	-	-	322
青森県八戸市	95	-	-	95
青森県八戸市	172	-	-	172
岩手県盛岡市	314	-	-	314
岩手県盛岡市	4	-	-	4
岩手県花巻市	20	-	-	20
岩手県一関市	2	-	-	2
岩手県釜石市	67	-	-	67
岩手県八幡平市	20	-	-	20
岩手県奥州市	13	-	-	13
宮城県仙台市	1,809	-	-	1,809
宮城県気仙沼市	18	-	-	18
宮城県大崎市	3	-	-	3
宮城県宮城郡松島町	18	-	-	18
秋田県秋田市	110	-	-	110
秋田県横手市	12	-	-	12
秋田県大仙市	3	-	-	3
秋田県山形市	11	-	-	11
山形県山形市	89	-	-	89
山形県米沢市	7	-	-	7
山形県鶴岡市	45	-	-	45
福島県福島市	101	-	-	101
福島県会津若松市	135	-	-	135
福島県郡山市	88	-	-	88
福島県いわき市	55	-	-	55
福島県耶麻郡猪苗代町	2	-	-	2
茨城県水戸市	234	-	-	234
茨城県つくば市	311	-	-	311
茨城県神栖市	163	-	-	163
栃木県宇都宮市	250	-	-	250
栃木県佐野市	42	-	-	42
栃木県日光市	150	-	-	150
栃木県那須塩原市	29	-	-	29
栃木県那須郡那須町	11	0	-	11
群馬県前橋市	104	-	-	104
群馬県高崎市	109	-	-	109
群馬県澁川市	25	-	-	25
群馬県吾妻郡嬬恋村	57	-	-	57
群馬県吾妻郡草津町	69	-	-	69
群馬県利根郡みなみみどり町	389	-	-	389
埼玉県さいたま市	27	-	-	27
埼玉県熊谷市	4,823	-	-	4,823
千葉県千葉市	38	-	-	38
千葉県船橋市	83	-	-	83
千葉県木更津市	21,600	-	-	21,600
千葉県成田市	207	-	-	207
千葉県柏市	415	-	-	415
千葉県原市	3	-	-	3
千葉県鴨川市	871	-	-	871
千葉県安房郡	0	0	-	0
千葉県南房総市	0	-	-	0

(人)

施設所在地 (主な市区町村)	従業者数(3区分)			
	外国人 実宿泊者数	0~4人(1)	5~9人(1)	10人以上
東京都千代田区	7,311	-	-	7,311
東京都中央区	8,184	-	-	8,184
東京都港区	10,565	-	-	10,565
東京都新宿区	9,560	-	-	9,560
東京都文京区	610	-	-	610
東京都台東区	2,699	101	261	2,337
東京都墨田区	2,620	-	-	2,620
東京都品川区	1,985	-	-	1,985
東京都大田区	5,346	-	-	5,346
東京都渋谷区	3,848	-	-	3,848
東京都豊島区	1,554	-	-	1,554
東京都北区	376	-	-	376
東京都八王子市	152	-	-	152
神奈川県横浜市	4,389	-	-	4,389
神奈川県川崎市	921	-	-	921
神奈川県相模原市	144	-	-	144
神奈川県藤沢市	244	-	-	244
神奈川県足柄下郡箱根町	389	6	0	393
神奈川県足柄下郡湯河原町	0	-	-	0
新潟県新潟市	273	-	-	273
新潟県長岡市	151	-	-	151
新潟県新発田市	28	-	-	28
新潟県村上市	21	-	-	21
新潟県上越市	22	-	-	22
新潟県佐渡市	7	0	-	7
新潟県南魚沼郡湯沢町	14	-	-	14
富山県富山市	40	3	-	37
石川県金沢市	287	-	-	287
石川県七尾市	1,084	-	-	1,084
石川県小松市	14	-	-	14
石川県加賀市	79	-	-	79
福井県福井市	125	-	-	125
福井県あわら市	162	-	-	162
福井県あわら市	0	-	-	0
山梨県甲府市	32	-	-	32
山梨県北杜市	19	19	-	0
山梨県笛吹市	103	-	-	103
山梨県南都留郡山中湖村	348	0	-	348
山梨県南都留郡富士河口湖町	811	46	-	765
長野県長野市	263	2	-	261
長野県松本市	286	2	-	284
長野県上田市	76	-	-	76
長野県諏訪市	44	-	-	44
長野県大町市	26	-	-	26
長野県茅野市	8	-	-	8
長野県安曇野市	4	4	-	-
長野県北佐久郡軽井沢町	205	1	-	204
長野県下伊那郡阿智村	8	-	-	8
長野県北安曇郡白馬村	10	1	7	2
長野県下高井郡山ノ内町	43	-	-	43
岐阜県岐阜市	115	-	-	115
岐阜県高山市	399	247	6	146
岐阜県郡上市	6	0	-	6
岐阜県下呂市	19	-	-	19
静岡県静岡市	281	-	-	281
静岡県浜松市	413	-	-	413
静岡県沼津市	29	-	-	29
静岡県熱海市	343	-	-	343
静岡県伊東市	223	76	20	127
静岡県御殿場市	118	-	-	118

参考第9表 施設所在地(主な市区町村)、従業員数(3区分) 別外国人実宿泊者数 (人)

施設所在地 (主な市区町村)	従業員数(3区分)			外国人 実宿泊者数
	従業員数(3区分)			
	0~4人(1)	5~9人(1)	10人以上	
静岡県伊豆市	9	-	-	9
静岡県伊豆の国市	1	-	-	1
静岡県賀茂郡東伊豆町	66	-	-	66
愛知県名古屋市長	3,910	-	-	3,910
愛知県豊橋市	135	-	-	135
愛知県蒲郡市	552	-	-	552
愛知県知多郡南知多町	9	-	-	9
三重県津市	6	-	-	6
三重県伊勢市	269	-	-	269
三重県鳥羽市	14	-	-	14
三重県志摩市	40	-	-	40
三重県志摩市	109	-	-	109
三重県三重郡菟野町	0	-	-	0
滋賀県大津市	142	-	-	142
滋賀県彦根市	49	-	-	49
滋賀県長浜市	54	-	-	54
滋賀県草津市	135	-	-	135
京都府京都市	7,953	53	263	7,637
京都府京都市	26	-	-	26
京都府京丹後市	44	-	-	44
大阪府大阪市	12,488	66	305	12,117
大阪府泉佐野市	2,366	-	-	2,366
兵庫県神戸市	1,312	-	-	1,312
兵庫県姫路市	260	-	-	260
兵庫県洲本市	1	-	-	1
兵庫県豊岡市	76	0	-	76
兵庫県赤穂市	5	-	-	5
兵庫県美方郡香美町	0	0	-	0
兵庫県奈良市	317	-	-	317
和歌山県和歌山市	226	-	-	226
和歌山県田辺市	26	-	-	26
和歌山県西牟婁郡白浜町	105	-	-	105
鳥取県鳥取市	74	-	-	74
鳥取県米子市	26	-	-	26
鳥取県白根三朝町	25	-	-	25
島根県松江市	170	-	-	170
島根県浜田市	92	-	-	92
島根県出雲市	70	-	-	70
岡山県岡山市	457	-	-	457
岡山県倉敷市	106	-	-	106
広島県広島市	1,867	-	-	1,867
広島県呉市	52	-	-	52
広島県尾道市	559	-	-	559
広島県福山市	207	-	-	207
広島県廿日市市	45	-	-	45
山口県下関市	22	-	-	22
山口県山口市	78	-	-	78
徳島県徳島市	242	-	-	242
香川県高松市	284	19	-	265
愛媛県松山市	216	-	-	216
愛媛県今治市	132	-	-	132
高知県高知市	173	-	-	173
福岡県北九州市	505	-	-	505
福岡県福岡市	3,214	227	-	2,987
福岡県久留米市	86	-	-	86
佐賀県佐賀市	138	-	-	138
佐賀県唐津市	5	-	-	5
佐賀県嬉野市	11	-	-	11
長崎県長崎市	580	-	-	580
長崎県佐世保市	2,212	-	-	2,212
長崎県諫早市	34	-	-	34

(人)

施設所在地 (主な市区町村)	従業員数(3区分)			外国人 実宿泊者数
	従業員数(3区分)			
	0~4人(1)	5~9人(1)	10人以上	
長崎県五島市	0	0	-	0
長崎県西海市	0	0	-	0
長崎県雲仙市	30	-	-	30
長崎県南島原市	0	0	-	0
熊本県熊本市	838	-	-	838
熊本県山鹿市	0	-	-	0
熊本県上天草市	0	-	-	0
熊本県阿蘇市	102	-	-	102
熊本県天草市	7	0	-	7
熊本県阿蘇郡南小国町	2	-	-	2
熊本県阿蘇郡小国町	311	-	-	311
大分県大分市	319	-	-	319
大分県別府市	5	-	-	5
大分県田布市	7	0	-	7
宮崎県宮崎市	156	-	-	156
鹿児島県鹿児島市	457	-	-	457
鹿児島県指宿市	50	-	-	50
鹿児島県薩摩川内市	42	-	-	42
鹿児島県霧島市	90	-	-	90
沖縄県那覇市	483	4	-	479
沖縄県石垣市	49	22	-	27
沖縄県うるま市	0	0	-	0
沖縄県名護市	0	0	-	0
沖縄県宮古島市	20	4	-	16
沖縄県国頭郡今帰仁村	0	0	-	0
沖縄県国頭郡本部町	0	0	-	0
沖縄県国頭郡恩納村	1	1	-	1
沖縄県恩納郡読谷村	254	-	-	254

1) 従業員数10人未満の施設については、標本調査を実施している。
 ※本表は市区町村別、従業員数区分別において10施設以上の回収があったものについて表章している。
 ※本表は、実数を表章しており、未回収分を推定した数値ではない。

参考第10表 施設所在地(主市区町村)、従業員数(3区分)別定員稼働率

施設所在地 (主市区町村)	従業員数(3区分)			定員稼働率
	0~4人	5~9人	10人以上	
北海道札幌市	-	-	55.1	55.1
北海道釧路市	-	-	40.3	40.3
北海道小樽市	-	-	51.7	51.7
北海道旭川市	-	-	57.6	57.6
北海道釧路市	-	-	41.5	41.5
北海道帯広市	-	-	70.3	70.3
北海道北見市	-	-	47.4	47.4
北海道十勝市	-	-	58.0	58.0
北海道釧路市	-	-	33.4	33.4
北海道後志総合振興局倶知安町	9.8	-	14.9	14.9
青森県青森市	-	-	53.5	53.5
青森県弘前市	-	-	44.5	44.5
青森県八戸市	-	-	62.8	62.8
岩手県盛岡市	-	-	48.2	48.2
岩手県花巻市	-	-	37.2	37.2
岩手県北上市	-	-	46.6	46.6
岩手県一関市	-	-	53.4	53.4
岩手県釜石市	-	-	44.3	44.3
岩手県八幡平市	-	-	22.7	22.7
岩手県奥州市	-	-	49.3	49.3
宮城県仙台市	-	-	46.9	46.9
宮城県気仙沼市	-	-	37.3	37.3
宮城県大崎市	-	-	30.6	30.6
宮城県宮城郡松島町	-	-	37.8	37.8
秋田県秋田市	-	-	42.2	42.2
秋田県横手市	-	-	44.9	44.9
秋田県大仙市	-	-	38.9	38.9
秋田県仙北市	-	-	32.3	32.3
山形県山形市	-	-	40.2	40.2
山形県米沢市	-	-	46.2	46.2
山形県鶴岡市	-	-	43.4	43.4
福島県福島市	-	-	35.2	35.2
福島県会津若松市	-	-	44.3	44.3
福島県郡山市	-	-	33.6	33.6
福島県いわき市	-	-	37.6	37.6
福島県耶麻郡猪苗代町	-	-	25.1	25.1
茨城県水戸市	-	-	49.4	49.4
茨城県つくば市	-	-	40.4	40.4
茨城県神栖市	-	-	31.6	31.6
栃木県宇都宮市	-	-	55.4	55.4
栃木県佐野市	-	-	38.5	38.5
栃木県日光市	-	-	45.9	45.9
栃木県那須塩原市	-	-	49.4	49.4
群馬県前橋市	34.2	-	61.5	61.5
群馬県高崎市	-	-	43.0	43.0
群馬県渋川市	-	-	71.9	71.9
群馬県吾妻郡嬬恋村	-	-	43.4	43.4
群馬県吾妻郡高井町	-	-	34.6	34.6
群馬県利根郡みなづき町	-	-	56.9	56.9
埼玉県さいたま市	-	-	51.7	51.7
埼玉県熊谷市	-	-	56.5	56.5
埼玉県千代田市	-	-	32.2	32.2
千葉県千葉市	-	-	54.1	54.1
千葉県船橋市	-	-	66.2	66.2
千葉県木更津市	-	-	64.4	64.4
千葉県成田市	-	-	24.6	24.6
千葉県柏市	-	-	39.9	39.9
千葉県市原市	-	-	50.8	50.8
千葉県鴨川市	-	-	46.4	46.4
千葉県浦安市	-	-	57.0	57.0
千葉県南房総市	20.8	-	56.5	56.5
東京都千代田区	-	-	38.3	38.3
東京都中央区	-	-	43.9	43.9
東京都港区	-	-	37.0	37.0
東京都新宿区	-	-	36.6	36.6
東京都文京区	-	-	55.4	55.4
東京都台東区	16.4	19.9	35.8	39.5
東京都墨田区	-	-	42.6	42.6
東京都江東区	-	-	32.9	32.9
東京都品川区	-	-	51.8	51.8
東京都大田区	-	-	28.4	28.4
東京都渋谷区	-	-	55.8	55.8
東京都豊島区	-	-	34.0	34.0
東京都北区	-	-	38.8	38.8
東京都八王子市	-	-	43.1	43.1
神奈川県横浜	-	-	47.9	47.9
神奈川県相模原市	-	-	48.4	48.4
神奈川県横浜	-	-	55.5	55.5
神奈川県藤沢市	-	-	59.9	59.9
神奈川県足柄下郡箱根町	16.4	36.7	51.7	53.4
神奈川県足柄下郡湯河原町	-	-	33.4	33.4
新潟県新潟市	-	-	57.6	57.6
新潟県長岡市	-	-	51.3	51.3
新潟県新潟市	-	-	42.1	42.1
新潟県村上市	-	-	45.3	45.3
新潟県上越市	-	-	36.7	36.7
新潟県佐渡市	11.2	-	39.7	39.7
新潟県南魚沼市	-	-	29.1	29.1
新潟県南魚沼郡湯沢町	10.1	-	28.4	28.4
富山県富山市	-	-	48.4	48.4
石川県金沢市	-	-	49.5	49.5
石川県七尾市	-	-	35.2	35.2
石川県小松市	-	-	43.6	43.6
石川県加賀市	-	-	32.2	32.2
福井県福井市	-	-	50.9	50.9
福井県あわら市	-	-	36.9	36.9
山梨県甲府市	-	-	44.9	44.9
山梨県北本市	22.1	-	42.3	46.5
山梨県笛吹市	-	-	40.1	40.1
山梨県南都留郡山中湖村	21.8	-	48.3	50.7
山梨県南都留郡富士河口湖町	37.4	-	40.3	40.5
長野県長野市	14.9	-	59.1	60.6
長野県松本市	24.8	-	51.2	52.9
長野県上田市	-	-	53.5	53.5
長野県諏訪市	-	-	49.2	49.2
長野県大町市	-	-	29.3	29.3
長野県茅野市	-	-	45.3	45.3
長野県安曇野市	22.9	-	22.9	-
長野県北佐久郡軽井沢町	33.3	-	55.6	56.2
長野県下伊那郡阿智村	34.7	-	34.7	34.7
長野県北安曇郡白馬村	10.5	11.7	23.1	30.7
長野県下高井郡山内町	-	-	10.1	10.1
岐阜県岐阜市	-	-	44.5	44.5
岐阜県高山市	44.9	21.2	42.9	43.9
岐阜県郡上市	20.4	-	31.3	32.7
岐阜県下呂市	-	-	44.9	44.9
静岡県静岡市	-	-	52.0	52.0
静岡県浜松市	-	-	49.1	49.1
静岡県沼津市	-	-	46.9	46.9
静岡県伊東市	-	-	50.1	50.1
静岡県御殿場市	28.7	42.9	44.8	46.0
静岡県御殿場市	-	-	55.8	55.8

(%)

参考第10表 施設所在地(主な市区町村)、従業員数(3区分)別定員稼働率 (%)

施設所在地 (主な市区町村)	従業員数(3区分)			
	定員稼働率	0~4人(1)	5~9人(1)	10人以上
静岡県伊豆市	54.4	-	-	54.4
静岡県伊豆の国市	45.2	-	-	45.2
静岡県賀茂郡東伊豆町	47.7	-	-	47.7
愛知県名古屋	49.5	-	-	49.5
愛知県豊橋市	60.5	-	-	60.5
愛知県豊田市	29.1	-	-	29.1
愛知県蒲郡市	32.8	-	-	32.8
愛知県知多郡南知多町	24.3	-	-	24.3
三重県津市	44.8	-	-	44.8
三重県伊勢市	53.5	-	-	53.5
三重県鳥羽市	40.9	-	-	40.9
三重県志摩市	57.6	-	-	57.6
三重県三重郡菟野町	42.7	-	-	42.7
滋賀県大津市	35.2	-	-	35.2
滋賀県彦根市	55.4	-	-	55.4
滋賀県長浜市	48.3	-	-	48.3
滋賀県草津市	50.2	-	-	50.2
京都府京都市	31.3	6.3	26.2	31.9
京都府京都市	45.5	-	-	45.5
京都府丹波市	49.1	-	-	49.1
京都府大阪市	38.9	10.7	29.5	39.5
大阪府泉佐野市	26.8	-	-	26.8
兵庫県神戸市	46.1	-	-	46.1
兵庫県姫路市	48.4	-	-	48.4
兵庫県洲本市	55.5	-	-	55.5
兵庫県豊岡市	37.3	15.1	-	39.5
兵庫県赤穂市	44.4	-	-	44.4
兵庫県美方郡香美町	3.4	3.4	-	-
奈良県奈良市	31.8	-	-	31.8
和歌山県和歌山市	54.6	-	-	54.6
和歌山県田辺市	39.0	-	-	39.0
和歌山県西牟婁郡白浜町	55.5	-	-	55.5
鳥取県鳥取市	66.3	8.6	-	69.1
鳥取県米子市	39.7	-	-	39.7
鳥取県東伯郡三朝町	28.5	-	-	28.5
島根県松江市	39.3	-	-	39.3
島根県法田市	36.2	-	-	36.2
島根県出雲市	68.2	-	-	68.2
岡山県岡山市	48.4	-	-	48.4
岡山県倉敷市	52.1	-	-	52.1
広島県広島市	42.2	-	-	42.2
広島県尾道市	29.2	-	-	29.2
広島県尾道市	67.9	-	-	67.9
広島県福山市	45.8	-	-	45.8
広島県廿日市市	28.5	-	-	28.5
山口県下関市	48.7	-	-	48.7
山口県山口市	46.4	-	-	46.4
徳島県徳島市	60.7	-	-	60.7
香川県高松市	44.6	31.4	-	45.1
愛媛県松山市	50.8	-	-	50.8
愛媛県今治市	49.6	-	-	49.6
高知県高知市	55.4	-	-	55.4
福岡県北九州市	53.0	-	-	53.0
福岡県福岡市	42.7	28.3	-	43.5
福岡県久留米市	33.4	-	-	33.4
佐賀県佐賀市	43.7	-	-	43.7
佐賀県唐津市	41.9	-	-	41.9
佐賀県津市	30.2	-	-	30.2
長崎県長崎市	53.1	-	-	53.1
長崎県佐世保市	51.4	-	-	51.4
長崎県諫早市	44.2	-	-	44.2

1) 従業員数10人未満の施設については、標本調査を実施している。
 ※本表は市区町村別、従業員数区分別において10施設以上の回収があったものについて表章している。
 ※本表は、実数から計算した稼働率を表章しており、未回収分を推定した数値ではない。

参考第1表 施設所在地(主な市区町村)、従業者数(3区分)別利用客室数

施設所在地 (主な市区町村)	従業者数(3区分)			
	利用客室数	0~4人(1)	5~9人(1)	10人以上
北海道札幌市	456,015	-	-	456,015
北海道函館市	43,961	-	-	43,961
北海道小樽市	29,794	-	-	29,794
北海道旭川市	73,182	-	-	73,182
北海道釧路市	59,842	-	-	59,842
北海道帯広市	53,208	-	-	53,208
北海道北見市	32,444	-	-	32,444
北海道千歳市	26,930	-	-	26,930
北海道登別市	27,736	-	-	27,736
北海道後志総合振興局倶知安町	9,089	340	-	9,429
青森県青森市	61,461	-	-	61,461
青森県弘前市	26,762	-	-	26,762
青森県八戸市	37,393	-	-	37,393
岩手県盛岡市	82,438	-	-	82,438
岩手県花巻市	26,776	-	-	26,776
岩手県北上市	20,788	-	-	20,788
岩手県一関市	15,022	-	-	15,022
岩手県釜石市	12,114	-	-	12,114
岩手県八幡平市	16,601	-	-	16,601
岩手県奥州市	13,133	-	-	13,133
宮城県仙台市	182,688	-	-	182,688
宮城県気仙沼市	11,150	-	-	11,150
宮城県大崎市	14,375	-	-	14,375
宮城県宮城郡松島町	14,383	-	-	14,383
秋田県秋田市	45,027	-	-	45,027
秋田県横手市	13,447	-	-	13,447
秋田県大館市	7,122	-	-	7,122
秋田県仙北市	14,554	-	-	14,554
山形県山形市	51,034	-	-	51,034
山形県米沢市	13,542	-	-	13,542
山形県鶴岡市	35,996	-	-	35,996
福島県福島市	42,157	-	-	42,157
福島県会津若松市	36,649	-	-	36,649
福島県郡山市	27,393	-	-	27,393
福島県いわき市	32,902	-	-	32,902
福島県耶麻郡猪苗代町	10,585	-	-	10,585
茨城県水戸市	35,763	-	-	35,763
茨城県つくば市	26,939	-	-	26,939
茨城県神栖市	31,969	-	-	31,969
栃木県宇都宮市	84,059	-	-	84,059
栃木県佐野市	10,558	-	-	10,558
栃木県日光市	48,556	-	-	48,556
栃木県那須塩原市	21,675	-	-	21,675
栃木県那須郡那須町	43,663	415	-	44,078
群馬県前橋市	18,463	-	-	18,463
群馬県高崎市	36,283	-	-	36,283
群馬県渋川市	26,300	-	-	26,300
群馬県吾妻郡嬬恋村	16,609	-	-	16,609
群馬県吾妻郡草津町	24,886	-	-	24,886
群馬県利根郡みなかみ町	14,365	-	-	14,365
埼玉県さいたま市	47,803	-	-	47,803
埼玉県熊谷市	11,295	-	-	11,295
埼玉県千葉市	120,630	-	-	120,630
千葉県館山市	10,597	-	-	10,597
千葉県木更津市	31,810	-	-	31,810
千葉県成田市	88,436	-	-	88,436
千葉県柏市	31,126	-	-	31,126
千葉県市原市	26,497	-	-	26,497
千葉県鴨川市	25,599	-	-	25,599
千葉県浦安市	208,068	-	-	208,068
千葉県房総緑地	16,794	220	-	16,944

施設所在地 (主な市区町村)	従業者数(3区分)			
	利用客室数	0~4人(1)	5~9人(1)	10人以上
東京都千代田区	163,691	-	-	163,691
東京都中央区	252,076	-	-	252,076
東京都港区	251,293	-	-	251,293
東京都新宿区	194,843	-	-	194,843
東京都文京区	52,356	-	-	52,356
東京都台東区	92,192	509	6,370	85,313
東京都墨田区	26,745	-	-	26,745
東京都江東区	74,153	-	-	74,153
東京都品川区	77,595	-	-	77,595
東京都大田区	86,532	-	-	86,532
東京都渋谷区	91,928	-	-	91,928
東京都豊島区	75,198	-	-	75,198
東京都北区	25,882	-	-	25,882
東京都八王子市	17,966	-	-	17,966
神奈川県横浜市中区	224,835	-	-	224,835
神奈川県川崎市	80,107	-	-	80,107
神奈川県相模原市	21,282	-	-	21,282
神奈川県藤沢市	30,963	-	-	30,963
神奈川県足柄下郡箱根町	75,640	516	2,391	72,733
神奈川県足柄下郡湯河原町	4,814	-	-	4,814
新潟県新潟市	102,023	-	-	102,023
新潟県長岡市	28,361	-	-	28,361
新潟県新潟市	18,578	-	-	18,578
新潟県上越市	8,809	-	-	8,809
新潟県上越市	21,238	-	-	21,238
新潟県佐渡市	13,881	397	-	13,484
新潟県南魚沼市	13,404	-	-	13,404
新潟県南魚沼郡湯沢町	25,248	554	-	24,694
富山県富山市	70,362	-	-	70,362
石川県金沢市	136,941	-	-	136,941
石川県七尾市	17,363	-	-	17,363
石川県小松市	18,352	-	-	18,352
石川県加賀市	26,404	-	-	26,404
福井県福井市	35,067	-	-	35,067
福井県あわわ市	9,869	-	-	9,869
山梨県甲府市	37,512	-	-	37,512
山梨県北杜市	5,576	1,197	-	4,379
山梨県笛吹市	27,388	-	-	27,388
山梨県南都留郡山中湖村	17,529	287	-	17,242
山梨県南都留郡富士河口湖町	47,303	3,325	-	43,978
長野県長野市	62,215	356	-	61,859
長野県松本市	60,793	1,185	-	59,608
長野県上田市	23,195	-	-	23,195
長野県諏訪市	21,258	-	-	21,258
長野県大町市	13,457	-	-	13,457
長野県茅野市	20,495	-	-	20,495
長野県安曇野市	854	854	-	-
長野県北佐久郡軽井沢町	41,862	877	-	40,985
長野県下伊那郡阿智村	9,031	-	-	9,031
長野県北安曇郡白馬村	10,083	590	791	8,702
長野県下高井郡山内町	6,695	-	-	6,695
岐阜県岐阜市	38,699	-	-	38,699
岐阜県高山市	40,468	3,425	850	36,193
岐阜県郡上市	6,388	376	-	6,012
岐阜県下呂市	23,368	-	-	23,368
静岡県静岡市	64,464	-	-	64,464
静岡県浜松市	79,998	-	-	79,998
静岡県沼津市	16,651	-	-	16,651
静岡県熱海市	61,198	-	-	61,198
静岡県伊東市	39,853	1,451	3,033	35,369
静岡県駿河湾	30,944	-	-	30,944

参考第1-1表 施設所在地(主な市区町村)、従業員数(3区分)別利用客室数 (室)

施設所在地 (主な市区町村)	従業員数(3区分)			
	利用客室数	0~4人(1)	5~9人(1)	10人以上
静岡県伊豆市	16,402	-	-	16,402
静岡県伊豆の国市	9,502	-	-	9,502
静岡県賀茂郡東伊豆町	13,321	-	-	13,321
愛知県名古屋市長島市	346,441	-	-	346,441
愛知県豊橋市	28,761	-	-	28,761
愛知県豊田市	31,087	-	-	31,087
愛知県清海市	14,733	-	-	14,733
愛知県知多郡南知多町	4,343	-	-	4,343
三重県津市	19,934	-	-	19,934
三重県伊勢市	19,759	-	-	19,759
三重県鳥羽市	23,846	-	-	23,846
三重県志摩市	35,395	-	-	35,395
三重県三重郡菟野町	5,207	-	-	5,207
滋賀県大津市	32,339	-	-	32,339
滋賀県彦根市	13,620	-	-	13,620
滋賀県長浜市	19,951	-	-	19,951
滋賀県草津市	25,819	-	-	25,819
京都府京都市	422,429	960	13,861	407,608
京都府宇津市	9,841	-	-	9,841
京都府京丹後市	8,054	-	-	8,054
大阪府大阪市	767,178	914	25,529	740,735
大阪府泉佐野市	38,062	-	-	38,062
兵庫県神戸市	177,056	-	-	177,056
兵庫県姫路市	42,967	-	-	42,967
兵庫県洲本市	11,639	-	-	11,639
兵庫県豊岡市	20,797	643	-	20,154
兵庫県赤穂市	11,660	-	-	11,660
兵庫県美方郡香美町	94	-	-	-
奈良県奈良市	44,766	-	-	44,766
和歌山県和歌山市	41,505	-	-	41,505
和歌山県田辺市	9,151	-	-	9,151
和歌山県西牟婁郡白浜町	32,253	-	-	32,253
鳥取県鳥取市	27,454	131	-	27,323
鳥取県米子市	25,921	-	-	25,921
鳥取県東伯郡三朝町	7,127	-	-	7,127
島根県松江市	44,361	-	-	44,361
島根県浜田市	19,561	-	-	19,561
島根県出雲市	37,773	-	-	37,773
岡山県岡山市	85,313	-	-	85,313
岡山県倉敷市	48,706	-	-	48,706
広島県広島市	163,331	-	-	163,331
広島県呉市	6,215	-	-	6,215
広島県尾道市	11,892	-	-	11,892
広島県福山市	39,821	-	-	39,821
広島県廿日市市	12,129	-	-	12,129
山口県下関市	27,083	-	-	27,083
山口県山口市	40,479	-	-	40,479
徳島県徳島市	24,051	-	-	24,051
香川県高松市	64,204	-	-	64,147
愛媛県松山市	93,682	1,057	-	93,682
愛媛県今治市	17,007	-	-	17,007
高知県高知市	80,637	-	-	80,637
福岡県北九州市	85,799	-	-	85,799
福岡県福岡市	350,638	-	10,544	340,094
福岡県久留米市	14,820	-	-	14,820
佐賀県佐賀市	27,154	-	-	27,154
佐賀県唐津市	6,187	-	-	6,187
佐賀県唐津市	9,500	-	-	9,500
長崎県長崎市	90,417	-	-	90,417
長崎県佐世保市	51,764	-	-	51,764
長崎県諫早市	19,806	-	-	19,806

(室)

施設所在地 (主な市区町村)	従業員数(3区分)			
	利用客室数	0~4人(1)	5~9人(1)	10人以上
長崎県五島市	183	183	-	-
長崎県西海市	17	17	-	-
長崎県雲仙市	8,603	-	-	8,603
長崎県南島原市	0	-	-	-
熊本県熊本市	100,221	-	-	100,221
熊本県上草市	4,969	-	-	4,969
熊本県阿蘇市	5,574	-	-	5,574
熊本県阿蘇市	16,058	-	-	16,058
熊本県天草市	9,015	399	-	8,616
熊本県阿蘇郡南小国町	3,666	-	-	3,666
大分県大分市	55,618	-	-	55,618
大分県別府市	53,528	-	-	53,528
大分県田市	11,790	-	-	11,790
大分県田布市	8,465	210	-	8,255
宮崎県宮崎市	69,015	-	-	69,015
鹿児島県鹿児島市	109,056	-	-	109,056
鹿児島県指宿市	14,973	-	-	14,973
鹿児島県薩摩川内市	11,358	-	-	11,358
鹿児島県霧島市	30,648	-	-	30,648
沖縄県那覇市	129,633	271	-	129,362
沖縄県石垣市	29,377	1,264	-	28,113
沖縄県名護市	122	122	-	-
沖縄県うるま市	30	30	-	-
沖縄県宮古島市	22,687	433	-	22,254
沖縄県国頭郡今帰仁村	116	116	-	-
沖縄県国頭郡本部町	295	295	-	-
沖縄県国頭郡恩納村	58,485	-	-	58,485

1) 従業員数10人未満の施設については、標本調査を実施している。
 ※本表は市区町村別、従業員数区分別において10施設以上の回収があったものについて表章している。
 ※本表は、実数を表章しており、未回収分を推定した数値ではない。

参考第 1 2 表 施設所在地(主市区町村)、従業員数(3区分)別客室稼働率

施設所在地 (主市区町村)	従業員数(3区分)				客室稼働率
	従業員数(3区分)				
	0~4人(1)	5~9人(1)	10人以上	(%)	
北海道札幌市	-	-	-	67.0	67.0
北海道函館市	-	-	-	54.9	54.9
北海道小樽市	-	-	-	62.5	62.5
北海道旭川市	-	-	-	76.5	76.5
北海道釧路市	-	-	-	63.2	63.2
北海道帯広市	-	-	-	79.6	79.6
北海道北見市	-	-	-	71.4	71.4
北海道千歳市	-	-	-	72.2	72.2
北海道釧路市	-	-	-	46.2	46.2
北海道後志総合振興局厚知安町	12.9	-	-	23.0	23.0
青森県青森市	-	-	-	76.0	76.0
青森県弘前市	-	-	-	58.6	58.6
青森県八戸市	-	-	-	73.9	73.9
岩手県盛岡市	-	-	-	66.5	66.5
岩手県花巻市	-	-	-	65.0	65.0
岩手県北上市	-	-	-	67.9	67.9
岩手県一関市	-	-	-	71.5	71.5
岩手県釜石市	-	-	-	60.3	60.3
岩手県八幡平市	-	-	-	38.8	38.8
岩手県奥州市	-	-	-	69.8	69.8
宮城県仙台市	-	-	-	63.7	63.7
宮城県気仙沼市	-	-	-	49.1	49.1
宮城県大崎市	-	-	-	53.2	53.2
宮城県宮城郡松島町	-	-	-	55.3	55.3
秋田県秋田市	-	-	-	58.0	58.0
秋田県横手市	-	-	-	67.9	67.9
秋田県大田市	-	-	-	67.0	67.0
秋田県北上市	-	-	-	50.6	50.6
山形県山形市	-	-	-	60.5	60.5
山形県米沢市	-	-	-	59.8	59.8
山形県鶴岡市	-	-	-	64.8	64.8
福島県福島市	-	-	-	60.3	60.3
福島県会津若松市	-	-	-	67.9	67.9
福島県郡山市	-	-	-	57.2	57.2
福島県いわき市	-	-	-	52.3	52.3
福島県耶麻郡猪苗代町	-	-	-	36.6	36.6
茨城県水戸市	-	-	-	59.7	59.7
茨城県つくば市	-	-	-	58.1	58.1
茨城県神栖市	-	-	-	57.7	57.7
栃木県宇都宮市	-	-	-	72.4	72.4
栃木県佐野市	-	-	-	58.3	58.3
栃木県日光市	-	-	-	62.5	62.5
栃木県那須塩原市	-	-	-	67.9	67.9
栃木県那須郡那須町	31.1	-	-	73.7	73.7
群馬県前橋市	-	-	-	54.3	54.3
群馬県高崎市	-	-	-	79.8	79.8
群馬県渋川市	-	-	-	69.9	69.9
群馬県吾妻郡嬬恋村	-	-	-	49.3	49.3
群馬県吾妻郡草津町	-	-	-	82.8	82.8
群馬県利根郡みなみ町	-	-	-	62.7	62.7
埼玉県さいたま市	-	-	-	68.8	68.8
埼玉県熊谷市	-	-	-	32.6	32.6
千葉県千葉市	-	-	-	64.1	64.1
千葉県館山市	-	-	-	80.2	80.2
千葉県木更津市	-	-	-	73.5	73.5
千葉県成田市	-	-	-	40.2	40.2
千葉県柏市	-	-	-	51.4	51.4
千葉県原市	-	-	-	61.4	61.4
千葉県鎌倉市	-	-	-	72.2	72.2
千葉県浦安市	-	-	-	71.0	71.0
千葉県南房総市	14.5	-	-	72.5	72.5
東京都千代田区	-	-	-	50.6	50.6
東京都中央区	-	-	-	57.4	57.4
東京都港区	-	-	-	51.9	51.9
東京都新宿区	-	-	-	51.7	51.7
東京都文京区	-	-	-	64.7	64.7
東京都台東区	21.9	-	-	46.5	46.5
東京都墨田区	-	-	-	46.8	46.8
東京都江東区	-	-	-	38.8	38.8
東京都品川区	-	-	-	61.6	61.6
東京都大田区	-	-	-	44.8	44.8
東京都渋谷区	-	-	-	70.1	70.1
東京都豊島区	-	-	-	51.2	51.2
東京都北区	-	-	-	61.7	61.7
東京都八王子市	-	-	-	51.7	51.7
神奈川県横浜市	-	-	-	63.6	63.6
神奈川県川崎市	-	-	-	60.5	60.5
神奈川県相模原市	-	-	-	65.5	65.5
神奈川県藤沢市	-	-	-	76.7	76.7
神奈川県足柄下郡箱根町	20.5	-	-	69.6	69.6
神奈川県足柄下郡湯河原町	-	-	-	54.7	54.7
新潟県新潟市	-	-	-	67.3	67.3
新潟県長岡市	-	-	-	64.7	64.7
新潟県新潟市	-	-	-	74.3	74.3
新潟県上越市	-	-	-	73.0	73.0
新潟県佐渡市	24.2	-	-	50.8	50.8
新潟県南魚沼市	-	-	-	67.5	67.5
新潟県魚沼郡湯沢町	-	-	-	41.3	41.3
富山県富山市	17.0	-	-	32.9	32.9
石川県金沢市	-	-	-	58.6	58.6
石川県七尾市	-	-	-	57.0	57.0
石川県小松市	-	-	-	62.6	62.6
石川県加賀市	-	-	-	57.9	57.9
福井県福井市	-	-	-	48.1	48.1
福井県あわら市	-	-	-	63.2	63.2
福井県あわら市	-	-	-	52.5	52.5
山梨県甲府市	42.0	-	-	59.9	59.9
山梨県北杜市	-	-	-	44.1	44.1
山梨県笛吹市	-	-	-	67.2	67.2
山梨県南都留郡山中湖村	56.4	-	-	59.0	59.0
山梨県南都留郡富士河口湖町	63.1	-	-	55.1	55.1
長野県長野市	23.0	-	-	73.6	73.6
長野県松本市	34.1	-	-	68.9	68.9
長野県上田市	-	-	-	70.5	70.5
長野県諏訪市	-	-	-	79.0	79.0
長野県大町市	-	-	-	41.8	41.8
長野県茅野市	71.3	-	-	71.3	71.3
長野県安曇野市	47.5	-	-	-	-
長野県北佐久郡軽井沢町	74.4	-	-	74.9	74.9
長野県下伊那郡阿智村	57.7	-	-	52.4	52.4
長野県北安曇郡白馬村	10.1	-	-	41.0	41.0
長野県下高井郡山ノ内町	-	-	-	12.4	12.4
岐阜県岐阜市	-	-	-	64.7	64.7
岐阜県高山市	66.6	-	-	63.1	63.1
岐阜県郡上市	25.3	-	-	48.0	48.0
岐阜県下呂市	-	-	-	67.8	67.8
静岡県静岡市	60.4	-	-	60.4	60.4
静岡県静岡市	62.7	-	-	62.7	62.7
静岡県沼津市	-	-	-	56.3	56.3
静岡県熱海市	69.4	-	-	69.4	69.4
静岡県伊東市	35.2	-	-	66.7	66.7
静岡県御殿場市	-	-	-	72.5	72.5

参考第 1 2 表 施設所在地(主な市区町村)、従業者数(3区分)別客室稼働率 (%)

施設所在地 (主な市区町村)	従業者数(3区分)			客室稼働率
	0~4人(1)	5~9人(1)	10人以上	
静岡県伊豆市	66.1	-	-	66.1
静岡県伊豆の国市	69.8	-	-	69.8
静岡県賀茂郡東伊豆町	67.6	-	-	67.6
愛知県名古屋市中区	62.8	-	-	62.8
愛知県豊橋市	74.7	-	-	74.7
愛知県豊田市	44.9	-	-	44.9
愛知県蒲郡市	50.9	-	-	50.9
愛知県知多郡南知多町	42.7	-	-	42.7
三重県津市	60.1	-	-	60.1
三重県伊勢市	66.5	-	-	66.5
三重県鳥羽市	62.0	-	-	62.0
三重県志摩市	62.0	-	-	62.0
三重県三重郡菟野町	59.6	-	-	59.6
滋賀県大津市	50.5	-	-	50.5
滋賀県彦根市	70.9	-	-	70.9
滋賀県長浜市	64.4	-	-	64.4
滋賀県草津市	71.3	-	-	71.3
京都府京都市	46.5	7.4	34.0	47.7
京都府宇治市	61.0	-	-	61.0
京都府丹波市	68.6	-	-	68.6
大阪府大阪市	47.5	10.8	39.5	48.1
大阪府泉佐野市	50.6	-	-	50.6
兵庫県神戸市	57.0	-	-	57.0
兵庫県姫路市	60.2	-	-	60.2
兵庫県洲本市	66.3	-	-	66.3
兵庫県豊岡市	56.3	19.4	-	60.0
兵庫県赤穂市	64.8	-	-	64.8
兵庫県美作郡香美町	4.4	4.4	-	-
奈良県奈良市	45.8	-	-	45.8
和歌山県和歌山市	79.4	-	-	79.4
和歌山県西牟婁郡白浜町	58.2	-	-	58.2
和歌山県西牟婁郡白浜町	72.2	-	-	72.2
鳥取県鳥取市	79.7	13.2	-	81.7
鳥取県米子市	48.7	-	-	48.7
鳥取県東伯郡三朝町	48.4	-	-	48.4
鳥取県松江市	61.8	-	-	61.8
島根県浜田市	64.0	-	-	64.0
島根県出雲市	75.2	-	-	75.2
岡山県岡山市	61.7	-	-	61.7
岡山県倉敷市	64.4	-	-	64.4
広島県広島市	56.5	-	-	56.5
広島県尾道市	40.4	-	-	40.4
広島県尾道市	80.8	-	-	80.8
広島県福山市	67.8	-	-	67.8
広島県廿日市市	36.3	-	-	36.3
山口県下関市	55.6	-	-	55.6
山口県山口市	67.0	-	-	67.0
徳島県徳島市	61.6	-	-	61.6
香川県高松市	64.5	55.9	-	64.6
愛媛県松山市	61.5	-	-	61.5
愛媛県今治市	59.7	-	-	59.7
高知県高知市	73.1	-	-	73.1
福岡県北九州市	64.1	-	-	64.1
福岡県福岡市	53.6	34.2	-	54.6
福岡県久留米市	40.0	-	-	40.0
佐賀県佐賀市	55.4	-	-	55.4
佐賀県唐津市	49.8	-	-	49.8
佐賀県藤野市	53.6	-	-	53.6
長崎県長崎市	68.4	-	-	68.4
長崎県佐世保市	58.7	-	-	58.7
長崎県諫早市	70.3	-	-	70.3

施設所在地 (主な市区町村)	従業者数(3区分)			客室稼働率
	0~4人(1)	5~9人(1)	10人以上	
長崎県五島市	17.9	-	-	17.9
長崎県西海市	2.6	-	-	2.6
長崎県雲仙市	40.5	-	-	40.5
長崎県南島原市	0.0	-	-	0.0
熊本県熊本市	64.8	-	-	64.8
熊本県山鹿市	59.8	-	-	59.8
熊本県上天草市	60.3	-	-	60.3
熊本県阿蘇市	53.8	-	-	53.8
熊本県天草市	57.7	39.0	-	59.0
熊本県阿蘇郡南小国町	58.0	-	-	58.0
大分県大分市	57.4	-	-	57.4
大分県別府市	58.4	-	-	58.4
大分県日田市	58.4	-	-	58.4
大分県田市	57.0	21.2	-	59.6
宮崎県宮崎市	49.0	-	-	49.0
鹿児島県鹿児島市	56.4	-	-	56.4
鹿児島県指宿市	40.5	-	-	40.5
鹿児島県薩摩川内市	60.3	-	-	60.3
鹿児島県霧島市	60.2	-	-	60.2
沖縄県那覇市	43.7	17.5	-	43.8
沖縄県石垣市	59.1	-	-	64.4
沖縄県名護市	9.4	9.4	-	-
沖縄県うるま市	4.8	4.8	-	-
沖縄県宮古島市	61.1	53.7	-	61.3
沖縄県国頭郡今帰仁村	26.7	26.7	-	-
沖縄県国頭郡本部町	26.4	26.4	-	-
沖縄県国頭郡恩納村	66.6	-	-	66.6

1) 従業者数10人未満の施設については、標本調査を実施している。
 ※本表は市区町村別、従業者数別に10施設以上の回収があったものについて表章している。
 ※本表は、実数から計算した稼働率を表章しており、未回収分を推定した数値ではない。

参考第 1-3 表 施設所在地(47区分及び運輸局等)、従業者数(3区分)、宿泊目的割合(2区分)別施設数
並びに施設所在地(47区分及び運輸局等)、宿泊施設タイプ(6区分)別施設数(従業者数10人以上の施設)

施設所在地(47区分 及び運輸局等)	従業者数(3区分)、宿泊目的割合(2区分)										宿泊施設タイプ(6区分)						(施設)
	総数 1)、2)	10～29人		30～99人		100人以上		旅館	リゾート ホテル	ビジネス ホテル	シテイ ホテル	簡易宿所	会社・団体の 宿泊所				
		1)	観光目的の 宿泊者が 50%未満	1)	観光目的の 宿泊者が 50%以上	1)	観光目的の 宿泊者が 50%以上										
施設所在地 計	13,589	7,780	4,370	3,720	4,346	2,650	1,670	760	3,970	1,630	5,260	1,200	1,060	410			
01北海道	788	420	190	250	261	160	100	60	190	120	320	100	40	10			
02青森県	161	90	52	60	76	30	30	7	60	30	60	20	10	-			
03岩手県	200	100	50	70	117	40	30	7	80	30	60	20	10	-			
04宮城県	247	110	60	80	144	40	40	21	90	30	100	20	20	10			
05秋田県	170	100	70	40	53	30	20	5	90	20	50	10	20	0			
06山形県	212	130	80	50	61	40	20	10	100	20	50	10	20	10			
07福島県	360	200	120	120	97	60	30	27	160	40	120	0	20	10			
08茨城県	198	70	40	80	68	30	40	10	40	10	120	10	10	0			
09栃木県	320	210	110	130	112	70	40	12	120	30	90	10	10	20			
10群馬県	248	170	70	50	90	60	20	12	120	30	60	10	20	10			
11埼玉県	166	40	130	70	67	20	40	11	20	10	110	20	10	0			
12千葉県	407	240	120	100	134	90	50	55	80	80	150	30	50	10			
13東京都	1,053	680	360	440	280	200	131	70	400	10	690	200	70	40			
14神奈川県	518	280	160	140	170	100	70	44	120	70	200	50	30	50			
15新潟県	335	210	120	80	112	80	30	19	180	30	80	10	10	10			
16富山県	222	70	50	20	46	20	20	8	50	10	40	10	10	0			
17石川県	243	180	90	40	88	80	10	19	110	10	70	20	20	0			
18福井県	118	80	40	20	47	30	20	5	60	10	30	10	10	-			
19山梨県	218	170	50	30	81	70	10	13	90	50	50	0	20	0			
20長野県	612	470	140	403	187	150	40	22	260	110	130	10	60	30			
21岐阜県	216	160	90	40	71	50	20	16	90	30	50	10	10	10			
22静岡県	668	440	220	140	247	180	60	46	180	140	180	30	40	60			
23愛知県	439	170	270	180	132	60	70	32	80	20	230	60	40	10			
24三重県	259	170	80	142	94	70	20	23	110	50	80	0	10	10			
25滋賀県	156	90	60	60	96	30	20	14	40	20	60	10	20	10			
26京都府	703	580	110	467	180	150	30	56	180	40	230	100	120	20			
27大阪府	529	230	130	160	160	60	90	67	300	10	350	100	20	10			
28兵庫県	425	160	140	100	132	80	50	58	150	60	130	30	30	20			
29奈良県	105	90	60	10	30	30	0	6	50	10	20	10	10	-			
30和歌山県	156	110	40	97	47	40	10	12	60	30	40	0	20	0			
31鳥取県	97	70	30	49	44	30	10	4	50	10	20	10	10	-			
32島根県	136	70	60	50	39	20	20	4	70	0	50	10	10	-			
33岡山県	172	60	110	106	70	30	30	7	40	10	80	20	20	0			
34広島県	281	110	170	182	81	40	40	18	60	20	140	30	30	10			
35山口県	156	80	70	50	55	30	20	11	60	10	70	10	10	0			
36徳島県	81	40	30	30	25	10	10	3	30	0	30	10	10	0			
37香川県	123	70	50	30	32	20	20	11	50	20	50	10	20	0			
38愛媛県	141	70	84	50	45	30	20	12	10	10	60	10	10	0			
39高知県	104	50	30	40	24	20	10	7	30	20	40	10	10	-			
40福岡県	382	150	90	140	126	50	70	32	50	30	220	50	30	10			
41佐賀県	107	70	40	30	33	30	0	6	50	0	10	10	10	0			
42長崎県	203	110	50	60	68	40	30	20	50	40	80	20	20	0			
43熊本県	285	190	120	60	91	60	30	15	110	10	130	30	30	0			
44大分県	220	150	70	50	69	50	20	9	110	30	70	10	10	0			
45宮崎県	120	60	30	40	39	20	20	7	30	10	60	10	20	0			
46鹿児島県	234	120	135	80	88	50	40	11	60	10	160	20	20	0			
47沖縄県	395	290	150	70	115	80	30	56	10	170	160	40	20	0			
運輸局等(再掲) 3)																	
北海道運輸局	788	420	190	250	261	160	100	60	190	120	320	100	40	10			
東北運輸局	1,350	720	620	420	421	240	180	77	580	130	430	80	100	30			
関東運輸局	3,128	1,560	840	990	1,005	530	470	288	630	340	1,460	330	220	130			
北陸信越運輸局	1,312	940	370	240	433	330	100	68	600	170	330	60	110	50			
中部運輸局	1,700	1,020	670	430	591	390	200	250	560	170	570	110	110	60			
近畿運輸局	2,074	1,380	830	410	595	390	200	213	500	170	840	260	220	60			
中国運輸局	842	390	220	300	278	150	120	44	280	50	360	70	70	10			
四国運輸局	449	210	283	130	133	80	50	33	140	30	180	30	40	10			
九州運輸局	1,551	840	710	480	514	300	220	100	480	200	610	110	120	30			
沖縄総合事務局	395	290	150	70	115	80	30	56	10	170	160	40	20	0			

1) 宿泊目的割合不詳を含む。

2) 宿泊施設タイプ不詳を含む。

3) 長野県は北陸信越運輸局、福井県は中部運輸局に含まれる。

※ 拡大推計した結果は推計値であるため四捨五入しており、内訳の合計は必ずしも総数と一致しない場合がある(詳細は統計報告書の「統計表を利用する上での注意」を参照)

参考第1-4表 施設所在地(47区分及び運輸局等)、従業者数(3区分)、宿泊目的割合(2区分)別延べ宿泊者数 (従業員数10人以上の施設)並びに施設所在地(47区分及び運輸局等)、宿泊目的割合(2区分)別外国人延べ宿泊者数(従業員数10人以上の施設) (人泊)

施設所在地(47区分及び運輸局等)	従業者数(3区分)、宿泊目的割合(2区分)													
	延べ宿泊者数		10～29人		30～99人		100人以上		うち外国人延べ		宿泊目的割合(2区分)			
	1)	割合が50%以上	1)	割合が50%以上	1)	割合が50%以上	1)	割合が50%以上	外国人延べ宿泊者数	割合が50%未満	外国人延べ宿泊者数	割合が50%以上		
令和4年8月	38,059,700	20,482,900	17,517,760	14,674,030	5,612,570	9,024,400	13,977,890	7,824,320	6,331,600	9,407,770	7,246,020	2,161,760	298,330	288,940
01北海道	2,901,620	1,786,120	1,113,120	984,690	433,720	550,980	1,102,070	667,490	432,180	814,860	684,890	129,960	14,930	4,320
02青森県	357,810	218,990	146,440	38,580	169,300	65,470	109,900	65,470	104,430	41,470	34,770	2,860	270	2,590
03岩手県	468,770	271,460	163,270	41,490	123,780	251,410	135,050	52,090	116,350	52,090	40,920	11,170	2,820	1,070
04宮城県	756,020	261,530	163,270	41,490	123,780	251,410	135,050	52,090	116,350	52,090	40,920	11,170	2,820	1,070
05秋田県	242,090	114,120	127,970	102,640	40,340	62,310	122,500	65,810	56,690	16,940	7,970	8,980	50	360
06山形県	366,260	163,440	198,850	137,850	89,590	136,420	75,310	111,110	81,110	46,400	18,240	28,160	40	960
07福島県	678,100	320,620	261,840	66,290	192,020	258,340	147,000	111,340	111,340	157,920	140,660	17,260	1,890	1,750
08茨城県	414,860	115,180	299,680	165,840	24,450	141,390	211,330	81,870	129,450	37,690	8,860	28,830	20	3,460
09栃木県	857,080	584,470	272,610	255,720	100,260	115,460	408,210	251,060	157,150	193,160	193,160	330	330	1,270
10群馬県	591,310	424,070	169,240	140,610	224,720	140,610	259,200	214,070	157,150	107,380	107,380	280	1,120	2,470
11埼玉県	4,009,920	56,820	344,090	155,660	7,550	148,120	183,990	47,290	136,710	61,260	1,990	59,270	40	2,980
12千葉県	1,912,440	1,305,660	606,790	460,800	214,690	446,110	492,090	304,470	187,610	959,560	786,490	14,040	37,460	3,460
13東京都	4,186,210	1,667,960	2,493,310	1,811,760	525,990	1,260,840	1,189,620	454,020	735,600	1,184,830	687,950	253,410	143,530	107,690
14神奈川県	1,620,050	796,710	823,330	641,750	227,450	414,290	584,070	266,030	318,040	394,230	303,230	91,000	10,930	17,880
15新潟県	277,780	388,090	339,700	251,970	82,080	169,890	305,830	199,440	106,390	169,980	106,390	63,410	130	2,470
16富山県	283,450	126,730	176,720	114,140	38,220	69,420	115,520	46,100	82,920	46,100	840	2,160	2,160	1,310
17石川県	670,220	455,920	211,480	306,340	171,340	132,180	269,160	200,480	68,680	94,720	84,100	10,620	1,300	1,620
18福井県	250,780	133,470	117,310	78,160	29,570	48,590	137,780	69,060	68,720	34,840	34,840	20	1,200	1,180
19山梨県	587,810	446,350	141,470	241,250	134,070	107,180	290,110	217,510	32,600	96,460	94,770	1,690	3,290	370
20長野県	1,329,320	931,650	396,600	532,910	312,970	218,870	560,780	403,230	157,550	233,630	215,450	20,190	980	3,000
21岐阜県	461,990	329,300	187,730	113,760	73,970	73,970	183,220	124,510	58,720	91,030	91,030	570	1,050	480
22静岡県	1,798,260	1,106,380	691,880	621,050	250,820	370,220	792,570	545,160	247,410	384,650	310,390	8,940	3,130	5,810
23愛知県	1,353,330	411,870	941,460	722,770	170,710	552,060	406,500	139,380	267,120	224,060	101,790	122,280	3,450	13,880
24三重県	631,170	398,510	231,880	115,150	275,590	163,310	112,280	157,260	82,230	152,660	152,660	310	2,750	2,450
25滋賀県	336,830	185,120	151,710	141,100	59,630	81,470	106,700	63,440	63,440	82,320	82,320	6,810	470	1,370
26京都府	1,633,620	1,271,960	347,050	600,100	582,590	335,490	499,630	355,490	129,610	333,890	333,890	31,560	26,850	4,070
27大阪府	2,436,190	1,166,000	1,264,310	910,270	414,160	495,260	808,110	358,230	444,940	717,810	393,600	324,210	29,960	25,530
28兵庫県	1,094,610	608,090	486,520	356,910	130,180	226,730	384,510	163,310	201,210	373,190	314,610	58,580	6,100	3,230
29奈良県	152,480	134,460	100,510	65,270	51,010	14,260	46,080	42,320	3,760	41,130	41,130	680	590	100
30和歌山県	402,650	302,130	100,510	138,410	138,410	100,510	150,360	113,890	36,510	113,890	106,940	7,400	940	540
31鳥取県	184,880	109,790	75,090	38,320	19,100	19,220	122,110	70,820	51,280	24,460	19,870	4,590	70	220
32島根県	251,470	99,430	152,040	116,490	27,730	88,770	118,320	55,050	63,270	16,650	16,650	150	150	760
33岡山県	393,950	82,610	311,330	177,960	16,420	161,540	183,440	55,680	127,760	32,540	10,510	22,030	60	2,270
34広島県	679,890	175,550	503,340	326,200	224,920	224,920	326,200	141,210	128,770	32,880	32,880	96,400	1,920	6,420
35山口県	296,910	133,270	63,640	117,490	30,940	86,550	136,850	72,440	42,570	29,890	29,890	12,680	1,840	1,700
36徳島県	182,300	100,800	81,500	77,870	31,370	46,500	55,490	20,490	35,000	48,940	48,940	700	320	380
37香川県	360,220	193,910	166,310	122,010	24,200	130,880	75,500	55,380	55,380	107,330	94,210	13,120	590	610
38愛媛県	330,640	141,060	189,580	127,800	23,630	104,170	137,600	68,800	68,800	65,240	48,640	16,600	1,070	890
39高知県	234,130	92,350	141,780	129,870	26,160	103,710	58,380	31,650	26,730	45,880	34,550	11,330	60	510
40福岡県	1,214,060	409,900	804,160	564,220	139,740	424,480	433,250	191,410	241,940	216,590	78,750	137,840	3,780	7,520
41佐賀県	171,570	75,910	95,660	83,650	23,730	59,920	68,830	35,690	33,130	19,080	16,490	2,600	390	350
42長崎県	518,000	332,060	185,950	170,890	68,440	102,450	199,240	115,790	83,450	147,830	147,830	50	1,430	4,850
43熊本県	342,010	277,010	206,630	126,950	246,210	119,170	127,030	67,090	67,090	44,060	44,060	23,030	3,770	1,340
44大分県	469,460	185,120	190,030	78,180	111,840	162,180	101,110	61,060	61,060	117,250	105,050	12,210	1,630	1,290
45宮崎県	245,340	68,470	176,870	105,380	21,620	83,750	126,260	37,070	89,190	13,700	9,780	870	110	760
46鹿児島県	489,790	219,640	269,710	196,880	34,020	162,410	206,090	103,690	102,400	86,830	81,930	4,900	390	930
47沖縄県	1,613,160	1,356,640	255,050	406,630	226,830	178,340	398,940	322,230	76,710	807,580	807,580	27,590	25,650	1,940
運輸局等(再掲)2)														
北海道運輸局	2,901,620	1,786,120	1,113,120	984,690	433,720	550,980	1,102,070	667,490	432,180	814,860	684,890	129,960	14,930	4,320
東北運輸局	2,869,030	1,253,270	1,612,140	1,141,100	301,320	836,160	1,265,890	593,100	672,790	462,040	358,850	103,190	1,610	11,530
関東運輸局	10,570,680	5,395,220	5,150,520	3,957,480	1,375,060	2,557,480	3,578,620	1,836,320	1,742,300	3,034,570	2,183,830	850,730	172,090	172,240
中部運輸局	3,010,770	1,882,380	1,124,510	604,610	212,360	604,610	603,860	1,041,240	402,040	547,130	428,520	118,600	11,650	8,390
近畿運輸局	4,495,520	2,379,530	2,115,210	1,808,020	647,240	1,160,000	1,795,660	849,420	754,240	891,840	690,870	200,970	7,470	23,790
中国運輸局	6,056,380	3,667,770	2,368,120	2,412,040	1,319,360	1,091,760	1,975,390	1,076,460	879,360	1,668,950	1,271,960	396,990	61,140	34,820
四国運輸局	1,807,100	600,650	1,205,430	776,470	216,440	321,800	785,640	337,700	447,940	244,990	109,300	135,690	2,340	11,370
九州運輸局	1,107,290	528,120	579,170	457,550	105,350	352,200	382,350	196,430	185,920	226,330	226,330	41,050	1,150	2,390
沖縄総合事務局	3,628,140	1,633,220	1,994,470	1,517,680	445,410	1,071,820	1,442,040	703,930	738,110	668,420	483,870	184,550	8,710	18,130
計	1,613,160	1,356,640	255,050	406,630	226,830	178,340	398,940	322,230	76,710	807,580	807,580	27,590	25,650	1,940

1) 宿泊目的割合不詳を含む。
 2) 長野県は北陸信越運輸局、福井県は中部運輸局に含まれる。
 ※ 拡大推計した結果は推計値であるため四捨五入しており、内訳の合計は必ずしも総数と一致しない場合がある(詳細は統計報告書の「統計表を利用する上での注意」を参照)

参考第15表 施設所在地(47区分及び運輸局等)、従業員数(3区分)、宿泊目的割合(2区分)別実宿泊者数
並びに施設所在地(47区分及び運輸局等)、宿泊目的割合(2区分)別外国人実宿泊者数(従業員数10人以上の施設) (人)

施設所在地(47区分及び運輸局等)	従業員数(3区分)、宿泊目的割合(2区分)				100人以上				うち外国人実宿泊者数		宿泊目的割合(2区分)			
	10～29人				30～99人				1)		観光的な宿泊者が50%以上		観光的な宿泊者が50%未満	
	1)	観光的な宿泊者が50%以上	観光的な宿泊者が50%未満	1)	1)	観光的な宿泊者が50%以上	観光的な宿泊者が50%未満	1)	観光的な宿泊者が50%以上	観光的な宿泊者が50%未満	1)	観光的な宿泊者が50%以上	観光的な宿泊者が50%未満	
令和4年8月	28,624,640	16,018,920	12,564,280	10,624,410	4,279,810	6,319,970	10,948,900	6,249,230	4,682,850	7,051,340	5,489,870	132,220	149,810	
01北海道	2,113,800	1,321,890	790,140	721,680	326,780	394,900	838,160	523,080	313,320	553,960	472,020	9,140	2,430	
02青森県	274,630	171,230	157,400	100,250	32,180	68,070	141,230	57,160	84,060	27,890	27,890	200	1,970	
03岩手県	372,990	185,590	187,400	123,380	34,590	208,310	118,500	89,810	41,300	8,800	6,500	110	540	
04宮城県	525,510	228,640	296,790	184,110	33,970	150,060	217,580	88,720	128,850	105,950	17,880	700	2,590	
05秋田県	185,510	91,350	94,160	77,040	33,630	43,410	95,600	51,910	43,690	12,870	7,060	30	180	
06山形県	268,060	135,690	132,370	104,120	53,480	50,640	124,310	65,010	59,300	39,630	340	30	310	
07福島県	507,540	282,740	221,280	176,040	51,360	121,150	212,910	125,570	87,330	118,600	12,790	90	840	
08茨城県	304,140	90,670	213,470	113,750	17,840	95,910	162,670	65,880	96,790	27,730	6,950	10	1,380	
09栃木県	705,520	501,620	203,900	195,080	111,700	83,380	337,560	217,050	120,520	172,870	1,100	250	850	
10群馬県	507,720	376,330	131,390	179,620	86,310	93,310	230,000	191,920	38,080	98,100	800	240	560	
11埼玉県	294,270	49,510	244,770	96,130	5,110	151,080	42,470	108,610	47,060	1,930	1,680	20	1,650	
12千葉県	1,487,830	1,055,580	432,250	349,880	178,210	171,660	387,450	250,760	136,690	750,510	626,610	7,410	29,500	
13東京都	2,846,510	1,131,950	1,699,610	1,259,550	358,100	886,500	321,410	489,480	776,070	452,440	323,630	52,950	46,510	
14神奈川県	1,258,110	659,190	598,930	482,570	183,290	299,280	448,730	218,700	230,020	326,820	257,200	6,400	6,430	
15新潟県	579,890	333,720	245,870	190,740	69,200	121,540	249,050	172,290	76,750	139,810	880	110	770	
16富山県	200,750	90,310	110,440	76,990	29,170	47,820	83,230	39,720	43,510	40,530	600	90	500	
17石川県	536,320	374,270	160,310	224,770	125,650	97,390	228,330	174,220	54,110	83,220	21,420	920	1,420	
18福井県	205,830	116,340	89,490	60,230	23,920	36,310	113,290	60,110	53,180	32,320	550	10	540	
19山梨県	504,210	386,660	117,550	203,610	116,450	87,160	216,830	187,970	28,860	83,770	82,240	2,820	270	
20長野県	1,021,200	714,260	306,260	402,230	237,370	164,190	450,460	323,470	127,000	168,500	153,420	700	1,130	
21岐阜県	392,720	220,380	102,340	151,020	93,890	57,130	162,190	116,980	45,210	79,510	760	490	270	
22静岡県	1,408,150	920,790	487,360	438,890	192,880	246,000	638,340	458,840	179,500	330,920	269,070	61,850	3,080	
23愛知県	1,037,590	341,180	696,410	543,670	136,960	406,710	312,940	118,340	194,600	180,980	11,030	2,630	8,400	
24三重県	520,720	355,680	164,260	155,260	68,870	85,610	222,710	147,510	75,200	142,750	139,300	230	1,170	
25滋賀県	280,910	165,100	115,800	101,860	50,900	59,950	116,680	82,370	50,130	62,370	940	320	620	
26京都府	1,188,110	847,260	524,140	419,710	151,170	381,980	267,740	102,970	235,170	235,170	16,220	13,510	2,350	
27大阪府	1,730,770	922,660	878,890	616,220	283,830	331,540	587,270	262,490	321,010	527,290	300,940	226,350	12,290	
28兵庫県	870,150	524,890	345,260	265,900	112,810	153,090	292,440	140,660	151,790	311,810	271,420	1,540	1,940	
29奈良県	122,830	109,930	12,900	50,100	40,130	9,980	37,370	34,440	2,920	35,360	430	380	60	
30和歌山県	323,040	250,580	74,470	106,860	62,130	44,730	100,800	23,650	93,730	87,650	740	370	380	
31鳥取県	160,220	99,620	60,600	40,000	14,090	15,610	66,620	40,400	23,490	18,910	190	70	130	
32島根県	217,140	92,100	125,040	92,700	24,520	68,400	108,130	51,490	56,640	16,090	480	60	420	
33岡山県	292,870	68,050	224,830	126,530	111,900	142,810	46,070	96,740	23,530	7,340	950	50	900	
34広島県	536,410	147,930	387,920	237,830	45,790	191,470	190,300	76,680	113,620	108,280	25,460	82,830	3,710	
35山口県	233,010	115,830	117,170	82,320	38,080	59,250	112,500	64,980	47,520	38,180	4,900	50	510	
36徳島県	148,450	89,740	58,710	61,540	28,060	33,480	43,760	18,530	25,230	43,150	460	220	240	
37香川県	288,340	168,060	120,280	87,970	19,560	68,400	111,050	68,760	42,290	89,320	880	440	440	
38愛媛県	268,710	124,090	144,620	95,630	21,120	74,510	114,840	59,670	55,170	58,240	43,290	170	560	
39高知県	178,380	70,810	107,570	95,500	21,650	73,840	49,540	24,740	33,340	24,350	410	30	390	
40福岡県	925,780	311,960	613,820	432,040	105,570	326,470	328,650	145,580	183,070	165,090	60,810	104,280	4,320	
41佐賀県	124,900	67,920	56,990	49,010	18,140	30,870	34,760	23,770	17,350	15,010	2,340	40	250	
42長崎県	411,320	275,600	135,720	126,080	51,940	74,150	160,260	98,730	61,530	124,980	4,000	680	3,330	
43熊本県	434,700	217,910	216,790	168,410	71,810	96,610	207,380	104,840	102,540	58,900	41,260	1,260	1,200	
44大分県	145,860	62,330	83,530	70,470	29,280	41,190	107,590	95,330	52,990	95,970	1,660	880	600	
45宮崎県	185,500	53,330	132,170	78,890	18,070	60,830	102,150	33,740	68,410	4,450	1,530	50	490	
46鹿児島県	374,930	173,920	200,750	142,210	23,030	118,920	160,320	83,320	77,000	72,410	67,580	230	760	
47沖縄県	861,290	708,330	151,820	236,580	137,860	97,590	248,290	194,060	54,230	376,410	4,920	4,280	640	
運輸局等(併掲)2)	2,113,800	1,321,890	790,140	721,680	326,780	394,900	838,160	523,080	313,320	553,960	472,020	81,930	2,430	
北海道運輸局	2,134,250	1,041,240	1,089,400	764,940	239,210	999,930	506,880	493,050	369,380	295,150	7,640	1,170	6,420	
東北運輸局	7,908,310	4,251,500	3,641,860	2,880,190	1,087,010	1,808,220	2,745,200	1,496,150	1,249,050	2,282,930	1,698,340	70,110	87,170	
関東運輸局	2,337,850	1,512,560	822,880	894,740	461,390	430,940	1,011,070	709,700	301,370	432,050	341,480	1,820	3,820	
中部運輸局	3,565,010	2,024,360	1,539,870	1,349,060	516,520	831,760	1,449,470	901,770	547,700	766,480	606,080	160,400	13,450	
近畿運輸局	4,517,810	2,820,380	1,681,460	1,720,890	969,520	1,511,190	843,680	652,470	1,285,730	1,007,590	278,540	32,550	17,640	
中国運輸局	1,439,650	623,530	915,560	669,300	122,100	446,630	660,770	305,840	354,930	209,580	95,580	114,000	5,670	
四国運輸局	883,880	452,700	431,180	340,630	90,400	250,240	319,190	171,770	147,420	224,050	190,530	850	1,630	
九州運輸局	2,862,790	1,362,420	1,500,110	1,146,400	359,030	787,120	1,165,620	596,320	569,320	550,770	407,090	143,680	10,940	
沖縄総合事務局	861,290	708,330	151,820	236,580	137,860	97,590	248,290	194,060	54,230	376,410	4,920	4,280	640	

1) 宿泊目的の割合不詳を含む。
2) 長野県は北陸信越運輸局、福井県は中部運輸局に含まれる。
※ 拡大推計した結果は推計値であるため四捨五入しており、内訳の合計は必ずしも総数と一致しない場合がある(詳細は統計報告書の「統計表を利用する上での注意」を参照)

参考第16表 施設所在地(47区分及び運輸局等)、宿泊施設タイプ(6区分)別延べ宿泊者数(従業者数10人以上の施設)並びに施設所在地(47区分及び運輸局等)、宿泊施設タイプ(6区分)別外国人延べ宿泊者数(人泊)

施設所在地(47区分及び運輸局等)	宿泊施設タイプ(6区分)							宿泊施設タイプ(6区分)						
	延べ宿泊者数 1)	旅館	リゾートホテル	ビジネスホテル	シティホテル	簡易宿所	会社・団体の 宿泊所	外国人延べ 宿泊者数 1)	旅館	リゾートホテル	ビジネスホテル	シティホテル	簡易宿所	会社・団体の 宿泊所
令和4年8月	38,059,700	6,139,040	7,005,270	17,531,210	5,937,470	1,032,280	332,550	590,210	9,890	47,800	250,560	267,450	12,760	1,280
01北海道	2,901,620	422,680	440,620	1,340,800	635,650	32,980	7,940	19,250	1,530	4,110	7,690	5,900	20	0
02青森県	357,810	82,980	21,750	217,400	31,210	4,150	-	2,860	150	60	2,460	180	10	-
03岩手県	468,770	116,300	100,590	192,630	53,530	5,710	-	1,280	30	90	950	210	10	-
04宮城県	756,020	161,650	75,020	398,570	84,040	31,000	5,740	5,730	80	420	3,660	1,540	30	0
05秋田県	242,090	93,480	22,080	93,250	25,850	6,890	550	410	20	10	300	80	0	0
06山形県	366,260	141,030	24,590	141,550	39,040	4,060	15,980	1,010	20	10	740	70	20	150
07福島県	678,100	209,090	162,650	289,710	13,880	5,530	3,720	1,890	30	70	1,600	140	10	0
08茨城県	414,860	88,350	10,940	263,750	45,250	4,270	2,290	3,480	0	0	2,740	750	0	0
09栃木県	857,080	251,370	312,190	245,110	24,270	11,990	12,150	1,610	120	220	1,200	70	0	0
10群馬県	591,310	273,300	124,310	159,330	16,010	13,510	4,850	1,400	160	110	930	190	0	0
11埼玉県	400,920	27,550	34,580	283,270	53,680	1,590	240	3,020	20	30	2,370	600	0	0
12千葉県	1,912,440	476,130	1,005,120	445,130	208,750	63,830	13,490	51,500	20	7,840	11,240	32,320	70	0
13東京都	4,186,210	46,540	36,060	2,719,180	1,252,930	89,250	37,030	253,410	650	1,680	107,940	138,810	3,710	550
14神奈川県	1,620,050	192,770	258,320	770,370	330,980	29,580	38,020	28,810	980	1,040	10,670	16,050	70	0
15新潟県	727,780	256,480	132,030	266,160	55,360	9,650	8,110	2,600	110	250	1,170	1,070	0	0
16富山県	283,450	53,250	23,120	156,670	36,410	12,090	1,910	2,160	20	10	1,080	360	640	40
17石川県	670,220	199,480	32,330	331,190	77,360	25,090	1,950	2,920	160	0	2,190	520	50	0
18福井県	250,780	94,570	27,640	100,170	23,550	4,850	1,200	1,200	20	10	1,140	30	0	-
19山梨県	587,810	201,330	187,550	138,680	5,970	4,960	4,960	3,290	490	320	390	0	460	0
20長野県	1,329,320	391,450	403,650	392,390	41,740	66,940	32,470	3,970	390	400	1,870	1,320	0	0
21岐阜県	461,990	166,140	93,370	141,400	29,890	19,870	5,640	1,050	360	110	470	110	0	0
22静岡県	1,798,260	471,120	520,490	635,850	99,990	29,350	40,600	8,940	440	1,430	4,930	1,820	310	10
23愛知県	1,353,330	87,500	837,590	274,020	173,790	47,650	17,330	17,330	100	130	10,270	6,550	280	0
24三重県	631,170	188,570	181,730	234,030	17,020	5,970	3,060	2,750	90	220	2,260	190	0	0
25滋賀県	336,830	67,620	50,210	154,300	33,610	18,630	4,120	1,830	20	140	1,390	280	0	0
26京都府	1,633,620	100,280	87,240	855,040	398,960	169,190	13,730	31,560	580	490	11,660	15,340	3,250	60
27大阪府	2,436,190	15,800	290,230	1,298,390	772,870	47,470	1,540	55,560	60	520	24,510	27,990	2,340	0
28兵庫県	1,094,610	214,760	141,560	418,560	185,320	26,540	21,790	6,100	230	70	3,060	2,560	30	140
29奈良県	152,480	37,270	26,350	41,520	33,560	13,770	-	680	190	60	220	220	0	-
30和歌山県	402,650	141,920	121,320	98,760	10,920	26,790	2,890	940	350	30	490	80	0	0
31鳥取県	184,880	97,900	11,270	50,430	21,610	3,680	0	290	90	20	130	50	0	-
32島根県	251,470	81,100	3,340	145,150	20,610	1,270	-	910	20	0	740	160	0	-
33岡山県	393,950	42,700	21,680	243,050	73,470	12,260	720	2,330	0	0	1,870	430	30	0
34広島県	679,890	56,780	56,420	409,110	118,880	23,520	3,040	8,340	130	410	4,170	3,310	300	0
35山口県	296,910	72,530	25,090	167,840	22,330	6,030	3,090	1,840	90	0	1,690	40	20	0
36徳島県	182,300	45,470	37,640	70,590	21,670	4,590	2,360	700	30	0	370	240	0	50
37香川県	360,220	80,710	94,150	139,060	37,960	7,430	900	1,200	180	370	440	190	20	0
38愛媛県	330,640	103,120	5,560	175,540	40,450	5,290	670	1,070	100	10	730	230	0	0
39高知県	234,130	40,770	32,850	123,640	30,150	6,720	-	570	20	10	180	360	0	-
40福岡県	1,214,060	40,520	73,660	824,780	244,070	18,660	12,370	11,300	20	450	7,810	2,760	20	240
41佐賀県	171,570	59,560	11,830	80,030	11,680	7,260	1,200	390	20	0	270	40	60	0
42長崎県	518,000	72,700	180,360	202,870	50,070	8,660	6,280	6,280	90	560	4,920	610	100	10
43熊本県	519,930	121,260	86,390	247,240	41,700	20,080	3,250	3,770	930	70	1,360	1,390	10	20
44大分県	469,460	122,380	153,200	153,030	36,630	2,380	1,840	2,920	560	1,070	1,080	210	0	0
45宮崎県	245,340	31,370	18,380	172,360	18,650	4,300	270	870	100	0	700	70	0	0
46鹿児島県	489,790	81,670	82,490	255,010	64,580	5,360	700	1,310	70	90	930	230	0	0
47沖縄県	1,613,160	4,760	1,007,320	410,750	171,330	17,280	250	27,590	20	23,300	1,600	1,760	910	0
運輸局等(再掲)2)														
北海道運輸局	2,901,620	422,680	440,620	1,340,800	635,650	32,980	7,940	19,250	1,530	4,110	7,690	5,900	20	0
東北運輸局	2,869,030	804,520	396,680	1,333,100	247,550	57,340	25,990	13,180	330	630	9,700	2,240	80	150
関東運輸局	10,570,680	1,257,340	1,969,070	5,024,810	1,937,850	263,340	113,050	346,510	2,430	12,870	137,490	188,790	4,300	560
北陸信越運輸局	3,010,770	900,610	591,130	1,146,400	210,880	113,770	11,650	6,890	680	650	6,310	3,270	690	10
中部運輸局	4,495,520	1,007,910	916,020	1,949,040	444,470	107,690	63,080	31,270	1,020	1,880	19,070	8,700	590	40
近畿運輸局	6,056,380	590,570	790,110	2,866,580	1,435,230	302,390	44,070	96,670	1,430	1,310	41,330	46,470	5,620	200
中国運輸局	1,807,100	351,060	117,800	1,015,580	296,900	46,760	6,850	13,710	330	430	8,600	3,980	350	0
四国運輸局	1,107,290	270,070	170,200	508,830	170,200	24,030	3,930	3,540	340	390	1,020	1,020	20	50
九州運輸局	3,628,140	529,460	606,310	1,935,330	467,380	66,700	22,970	26,840	1,790	2,240	17,050	5,310	190	280
沖縄総合事務局	1,613,160	4,760	1,007,320	410,750	171,330	17,280	250	27,590	20	23,300	1,600	1,760	910	0

1) 延べ宿泊者数(再掲)を指す。

2) 長野県は北陸信越運輸局、福井県は中部運輸局に含まれる。

※拡大推計した結果は推計値であるため四捨五入しており、内訳の合計は必ずしも総数と一致しない場合がある(詳細は統計報告書の「統計表を利用する上での注意」を参照)

参考第17表 施設所在地(47区分及び運輸局等)、宿泊施設タイプ(6区分)別実宿泊者数(6区分)別実宿泊者数(従業員数10人以上の施設)並びに施設所在地(47区分及び運輸局等)、宿泊施設タイプ(6区分)別外国人実宿泊者数(従業員数10人以上の施設)

(人)

施設所在地(47区分及び運輸局等)	実宿泊者数						宿泊施設タイプ(6区分)						宿泊施設タイプ(6区分)					
	実宿泊者数 1)	旅館	リゾート ホテル	ビジネス ホテル	シティ ホテル	簡易宿所	会社・団体の 宿泊所	うち外国人 実宿泊者数 1)	旅館	リゾート ホテル	ビジネス ホテル	シティ ホテル	簡易宿所	会社・団体の 宿泊所				
令和4年8月	28,624,640	5,354,220	5,347,950	12,578,880	4,300,270	764,180	214,870	282,900	7,470	18,940	126,310	124,700	4,680	510				
01北海道	2,113,800	330,830	329,370	955,850	452,720	25,840	4,110	11,580	1,130	1,910	4,490	4,030	10	0				
02青森県	274,930	70,610	17,910	157,920	24,830	3,180	-	2,170	110	30	1,870	150	0	0				
03岩手県	372,990	96,430	88,600	142,250	42,140	3,570	-	650	30	30	440	150	0	-				
04宮城県	525,510	142,360	67,080	244,530	53,310	5,310	2,840	3,290	70	390	1,960	860	10	0				
05秋田県	185,510	75,280	18,420	68,690	18,950	4,020	150	210	20	10	130	50	0	0				
06山形県	268,060	115,840	20,530	94,660	30,280	2,750	4,000	340	20	10	250	40	10	20				
07福島県	507,540	171,740	115,770	203,270	9,090	2,890	1,250	980	30	70	820	20	0	0				
08茨城県	304,140	67,350	9,350	188,300	33,860	3,310	1,990	1,400	0	0	1,080	320	0	0				
09栃木県	705,520	214,930	268,790	182,490	19,210	10,650	9,450	1,100	110	140	810	40	0	0				
10群馬県	507,720	252,700	105,120	123,260	13,110	9,310	4,220	800	120	110	520	40	0	0				
11埼玉県	294,270	24,660	28,020	197,820	42,500	1,160	120	1,680	20	30	1,250	380	0	0				
12千葉県	1,487,830	149,780	806,640	318,360	148,860	52,030	12,150	36,910	20	4,880	6,390	25,570	60	0				
13東京都	2,846,510	37,120	26,240	1,871,000	830,880	59,690	17,420	99,890	250	910	47,340	49,370	1,730	270				
14神奈川県	1,258,110	168,700	220,550	588,320	254,710	26,620	29,220	12,840	560	820	5,080	6,330	50	0				
15新潟県	579,590	224,630	105,880	193,940	42,460	6,360	6,360	880	110	40	510	230	0	0				
16富山県	200,750	49,340	18,330	95,350	27,330	8,840	1,560	600	10	10	290	250	20	10				
17石川県	536,320	175,510	27,270	249,430	60,870	20,280	1,230	2,350	140	0	1,840	310	50	0				
18福井県	205,830	84,670	22,960	76,370	18,960	2,880	-	550	10	10	510	20	0	-				
19山梨県	504,210	183,500	154,600	114,790	5,110	43,160	3,060	3,090	470	1,870	280	0	460	0				
20長野県	1,021,200	330,490	282,710	307,780	32,210	46,620	20,910	1,830	340	320	960	210	0	0				
21岐阜県	392,720	150,980	81,970	107,370	25,760	17,360	4,280	760	340	60	260	100	0	0				
22静岡県	1,408,150	414,160	424,670	441,960	77,090	21,010	28,710	5,060	330	1,090	2,720	830	70	10				
23愛知県	1,037,590	76,280	74,530	620,290	215,780	38,470	12,230	11,030	70	70	7,570	3,200	110	0				
24三重県	520,720	176,120	159,980	165,400	11,470	4,270	2,700	1,410	50	180	1,120	60	0	0				
25滋賀県	280,910	60,480	48,020	119,610	27,890	15,550	2,930	940	0	90	690	150	0	0				
26京都府	1,188,110	84,450	71,380	613,140	283,350	118,800	10,610	16,220	430	340	6,060	7,960	1,340	30				
27大阪府	1,730,770	14,320	205,350	899,510	567,870	33,350	1,390	28,750	50	300	12,460	15,480	340	0				
28兵庫県	870,150	206,540	184,110	316,010	134,060	20,770	8,650	3,490	180	120	1,900	1,290	10	70				
29奈良県	32,830	32,360	29,640	27,680	9,510	-	-	430	320	50	140	120	0	0				
30和歌山県	325,040	125,820	92,070	73,720	8,370	22,520	2,540	740	320	20	320	80	0	0				
31鳥取県	160,220	89,780	10,380	39,050	18,490	2,520	-	190	60	20	80	40	0	-				
32島根県	217,140	76,380	2,320	121,010	16,370	1,060	-	480	20	0	400	60	0	-				
33岡山県	292,870	36,700	15,760	176,990	53,470	9,460	490	950	0	0	690	220	30	0				
34広島県	536,410	51,960	43,390	307,710	104,650	16,550	2,100	4,900	100	170	1,800	2,710	110	0				
35山口県	233,010	66,800	24,330	117,390	19,130	3,880	1,480	590	50	0	500	30	0	0				
36徳島県	148,450	40,950	34,750	50,760	16,200	4,060	1,730	460	30	0	240	140	0	50				
37香川県	288,340	72,940	81,380	99,870	28,380	5,300	470	880	80	320	350	110	20	0				
38愛媛県	268,710	94,550	4,360	132,550	32,220	4,540	490	730	90	10	470	160	0	0				
39高知県	178,380	33,280	24,610	93,630	22,260	4,610	-	410	10	0	160	230	0	-				
40福岡県	925,780	36,800	62,670	629,130	176,670	14,080	6,430	6,680	20	300	4,900	1,410	20	0				
41佐賀県	124,900	53,390	10,670	44,290	10,660	5,750	140	280	20	0	170	30	60	0				
42長崎県	411,320	66,020	150,780	148,320	36,470	7,530	2,190	4,000	70	280	3,360	250	40	0				
43熊本県	434,700	112,120	76,740	193,720	31,840	17,680	2,600	2,460	920	70	750	700	10	10				
44大分県	405,660	114,350	140,290	114,500	32,780	2,080	1,660	1,560	450	430	490	200	0	0				
45宮崎県	185,500	26,000	16,650	131,300	8,810	2,460	270	450	50	0	330	70	0	0				
46鹿児島県	374,930	71,530	60,580	190,500	47,980	3,800	540	990	60	70	760	100	0	0				
47沖縄県	861,290	2,690	488,250	257,130	103,150	8,680	250	4,920	10	3,440	790	610	90	0				
運輸局等(再掲2)	2,113,800	330,830	329,370	955,850	452,720	25,840	4,110	11,580	1,130	1,910	4,490	4,030	10	0				
北海道運輸局	2,134,250	672,260	328,320	911,320	178,600	31,800	8,250	7,640	270	530	5,460	1,260	40	20				
関東運輸局	7,908,310	1,098,740	1,619,300	3,554,330	1,348,220	205,930	77,620	157,710	1,540	8,760	62,760	82,050	2,300	270				
中部運輸局	2,337,850	794,970	434,180	846,500	162,880	30,030	5,650	3,600	600	370	3,600	990	70	10				
近畿運輸局	3,565,010	902,210	764,110	1,411,410	349,070	83,980	18,800	800	800	1,410	12,180	4,210	180	10				
中国運輸局	1,439,650	321,620	96,170	2,051,630	1,049,220	220,500	26,130	50,590	1,110	840	21,570	25,090	1,690	100				
四国運輸局	883,880	241,720	145,100	376,810	99,070	15,900	2,680	1,120	220	200	3,480	3,060	150	0				
九州運輸局	2,862,790	480,220	518,380	1,451,770	345,220	53,380	13,830	16,420	1,580	1,140	10,760	2,760	140	50				
沖縄総合事務局	861,290	2,690	488,250	257,130	103,150	8,680	250	4,920	10	3,440	790	610	90	0				

1) 宿泊施設タイプ不詳を含む。
2) 長野県は北信越運輸局、福井県は中部運輸局に含まれる。
※拡大推計した結果は推計値であるため四捨五入しており、内訳の合計は必ずしも総数と一致しない場合があります(詳細は統計報告書の「統計表を利用する上での注意」を参照)

参考第18表 施設所在地(47区分及び運輸局等)、従業員数(3区分)、宿泊目的割合(2区分)別定員稼働率 (従業員稼働率(従業員数10人以上)の施設)並びに施設所在地(47区分及び運輸局等)、宿泊施設タイプ(6区分)別定員稼働率(従業員数10人以上)の施設 (%)

施設所在地(47区分及び運輸局等)	従業員数(3区分)、宿泊目的割合(2区分)										宿泊施設タイプ(6区分)								
	定員稼働率 1)、2)	10~29人		30~99人		100人以上		旅館	リゾート ホテル	ビジネス ホテル	シティ ホテル	簡易宿所	会社・団体の 宿泊所						
		観光目的の 宿泊者が 50%以上	観光目的の 宿泊者が 50%未満	観光目的の 宿泊者が 50%以上	観光目的の 宿泊者が 50%未満	観光目的の 宿泊者が 50%以上	観光目的の 宿泊者が 50%未満												
令和4年8月	42.9	40.0	47.8	40.7	34.4	46.6	44.6	41.5	49.6	44.1	44.0	47.6	33.7	46.8	48.3	44.3	26.9	22.3	
01北海道	47.2	43.5	55.7	47.2	43.5	51.6	47.7	42.0	61.3	46.7	45.1	57.1	31.4	36.5	58.9	55.5	36.4	19.0	
02青森県	47.9	39.9	57.2	48.2	33.6	57.0	48.6	39.3	57.1	53.5	52.1	61.8	35.0	35.6	61.2	60.9	25.3	-	
03岩手県	40.3	31.5	53.3	39.9	25.2	49.6	45.6	38.4	45.1	32.1	32.1	65.8	30.3	29.6	58.6	60.9	25.3	-	
04宮城県	42.5	30.1	55.6	44.2	23.1	51.8	45.6	31.5	62.6	34.7	32.1	49.3	29.3	32.3	57.0	31.5	21.9	-	
05秋田県	36.3	27.7	50.4	32.8	23.7	43.7	40.4	30.7	64.2	33.7	29.3	38.9	29.0	32.9	58.3	45.9	12.3	12.5	
06山形県	38.0	29.6	50.3	32.8	25.5	42.9	44.6	34.3	63.1	40.1	31.8	48.2	31.2	29.0	57.2	50.9	5.5	52.7	
07福島県	35.3	29.5	45.2	32.5	19.4	42.7	35.0	31.4	53.0	36.0	36.2	53.2	24.0	41.5	44.8	53.0	8.2	9.8	
08茨城県	40.4	32.1	45.0	36.3	18.0	44.6	42.5	39.3	44.9	50.7	63.5	26.1	30.4	40.0	46.3	46.3	26.2	67.9	
09栃木県	50.1	47.8	55.8	41.2	34.9	52.6	53.8	51.2	58.4	58.6	58.6	47.8	39.9	58.2	57.0	53.5	43.2	30.0	
10群馬県	44.9	43.1	50.5	49.6	35.3	73.9	40.6	45.7	27.0	47.5	47.5	40.2	40.2	49.7	57.1	43.6	36.4	15.2	
11埼玉県	51.2	38.2	54.3	51.6	23.0	55.1	49.1	41.6	52.4	57.2	89.3	56.6	47.0	48.4	53.6	54.8	6.7	8.7	
12千葉県	47.6	51.7	40.7	48.0	46.5	49.3	44.1	46.6	44.1	48.5	55.8	30.5	42.0	57.8	38.8	44.3	33.3	27.9	
13東京都	40.2	38.4	43.3	42.7	41.8	43.1	42.2	42.9	42.9	35.3	34.3	44.3	37.0	44.7	44.4	36.8	33.9	24.1	
14神奈川県	50.1	49.8	50.8	48.4	47.8	49.5	52.5	52.8	52.3	49.5	48.9	51.8	41.9	64.9	54.8	44.7	32.8	27.6	
15新潟県	40.1	31.7	57.8	37.9	23.5	53.8	41.4	35.2	61.6	41.5	34.4	63.9	32.0	32.9	60.8	62.3	16.3	33.4	
16富山県	41.5	32.1	50.4	41.8	25.0	60.4	39.1	36.6	41.0	47.8	41.5	55.5	28.8	30.8	50.5	55.8	26.3	28.2	
17石川県	41.0	38.9	46.6	43.5	41.7	46.5	40.9	39.3	46.4	34.8	33.4	50.7	31.5	41.4	50.5	55.8	23.9	12.3	
18福井県	45.7	38.7	57.7	42.2	27.1	64.0	51.2	48.8	53.9	36.8	36.8	-	35.1	53.0	60.3	51.5	31.8	-	
19山梨県	42.1	40.9	46.7	40.3	31.9	60.5	40.7	44.3	26.4	53.0	52.6	90.9	34.1	50.9	45.2	42.2	46.7	55.9	
20長野県	39.9	35.5	58.2	32.7	25.7	55.8	47.0	42.8	62.9	46.6	46.1	59.7	32.8	40.8	47.8	59.7	24.3	23.7	
21岐阜県	41.0	37.9	54.1	38.0	33.5	52.3	46.3	42.2	56.7	48.5	38.4	42.2	38.4	42.7	51.8	39.1	26.7	15.8	
22静岡県	49.5	46.8	56.4	47.0	38.1	58.3	51.0	49.3	57.1	50.8	51.9	46.6	46.9	50.0	60.9	49.2	20.2	20.6	
23愛知県	43.8	35.7	48.6	47.0	39.4	49.9	40.8	35.0	44.7	40.1	31.6	51.8	25.4	42.8	47.8	51.9	25.7	20.8	
24三重県	51.2	44.9	67.7	47.1	33.2	67.6	54.1	46.7	70.2	52.0	52.6	36.1	37.5	55.2	68.3	79.2	29.6	21.7	
25滋賀県	42.0	36.5	52.4	44.9	39.6	51.5	41.1	31.7	51.6	38.9	34.4	82.4	33.6	34.4	37.3	27.1	29.6	11.2	
26京都府	32.3	35.5	26.1	28.6	34.5	21.2	38.5	37.2	42.7	35.0	35.6	34.4	19.6	37.2	33.1	34.7	34.4	31.0	
27大阪府	39.4	41.0	40.1	36.9	40.7	36.4	40.5	42.8	38.8	41.6	39.6	50.2	24.1	57.2	37.1	41.0	42.2	6.1	
28兵庫県	47.3	45.0	51.4	43.6	35.5	52.1	45.5	41.6	49.3	53.8	53.3	57.3	37.8	55.9	51.6	54.4	27.2	28.2	
29奈良県	29.4	30.3	24.0	25.0	24.6	26.7	28.0	28.0	17.6	48.5	48.5	-	20.2	56.3	28.8	39.3	24.1	-	
30和歌山県	47.9	38.8	56.6	48.2	31.9	55.4	45.6	38.5	58.6	50.2	51.5	64.7	31.0	40.6	55.6	61.3	13.1	10.6	
31鳥取県	36.6	29.8	59.8	25.9	20.4	35.5	41.8	32.8	80.3	37.1	34.1	60.6	31.4	26.9	47.6	55.2	18.7	22.0	
32島根県	45.4	34.6	57.0	45.2	28.6	55.2	47.9	39.0	59.7	33.7	33.7	74.5	31.1	46.9	59.0	60.1	26.9	9.2	
33岡山県	45.5	29.3	53.3	42.2	18.0	48.9	48.3	35.7	57.1	51.1	30.8	51.5	24.5	49.7	52.5	65.0	20.6	7.5	
34広島県	41.0	30.9	46.6	37.2	23.3	43.1	43.1	36.0	69.0	50.1	39.8	54.8	27.8	40.6	47.4	54.9	13.1	10.6	
35山口県	44.3	37.4	52.1	40.8	30.1	46.7	49.6	41.7	62.9	40.0	37.3	48.3	31.0	53.0	55.2	57.4	18.7	22.0	
36徳島県	50.0	45.8	56.4	40.8	29.8	54.4	53.2	45.2	59.2	70.5	70.5	-	41.1	71.4	60.3	52.2	26.9	9.2	
37香川県	46.8	45.5	48.4	38.6	42.2	49.7	53.1	53.5	52.7	51.7	56.9	31.3	47.0	53.3	49.7	49.1	11.9	36.4	
38愛媛県	50.6	44.4	56.6	52.4	41.8	55.9	49.0	41.3	60.3	50.7	51.5	48.6	39.2	39.2	59.4	56.4	18.9	13.9	
39高知県	47.9	38.8	56.6	48.2	31.9	55.4	45.6	38.5	58.6	50.2	52.1	64.7	30.5	41.3	64.5	52.1	26.2	-	
40福岡県	43.8	40.1	45.9	42.7	37.6	44.7	45.6	47.1	44.5	43.0	36.2	53.1	25.5	48.2	48.2	47.8	15.8	24.2	
41佐賀県	40.7	31.2	53.6	38.7	25.7	48.4	48.0	36.3	73.7	30.7	31.5	26.3	32.7	26.3	62.2	50.9	20.3	17.1	
42長崎県	45.2	42.6	52.7	45.3	37.4	52.7	42.2	38.7	53.0	49.7	49.8	6.7	26.9	46.2	59.4	49.6	31.2	10.4	
43熊本県	40.4	32.2	51.9	40.6	30.6	51.0	42.2	35.4	53.1	28.2	28.2	51.3	30.4	32.6	55.1	46.8	29.2	18.7	
44大分県	46.3	46.4	47.6	40.9	39.6	44.0	44.6	41.2	51.8	62.9	62.0	72.0	39.1	54.0	44.9	60.6	43.8	10.3	
45宮崎県	37.7	21.2	54.1	37.2	19.8	48.2	57.8	47.9	63.3	9.2	7.2	31.8	32.4	11.5	54.7	57.3	10.0	17.3	
46鹿児島県	44.4	38.3	51.1	42.2	22.1	52.3	44.2	40.4	48.9	51.0	50.4	63.2	32.5	40.0	54.0	58.2	9.4	12.4	
47沖縄県	43.5	45.9	34.1	36.2	35.7	37.0	35.9	38.1	28.9	54.8	54.8	-	45.4	49.2	36.9	37.3	32.2	1.4	
運輸局等(再掲)3)																			
北海道運輸局	47.2	43.5	55.7	47.2	43.5	51.6	47.7	42.0	61.3	46.7	45.1	57.1	31.4	36.5	58.9	55.5	36.4	19.0	
東北運輸局	39.7	30.7	51.9	37.8	24.0	48.0	43.5	33.9	59.1	35.6	33.3	46.6	28.6	34.4	57.1	51.9	17.1	26.3	
関東運輸局	44.2	44.0	45.6	44.2	39.6	47.3	45.4	45.8	45.2	43.1	45.6	41.9	38.6	56.7	38.6	39.5	34.8	26.4	
北陸信越運輸局	40.4	35.1	54.2	36.9	28.4	53.4	43.3	39.6	54.3	42.6	38.2	58.2	32.0	39.6	55.6	58.2	23.4	24.1	
中部運輸局	46.6	42.3	53.5	45.6	36.2	54.5	48.2	45.5	53.0	45.7	44.8	49.3	39.5	49.2	54.5	50.8	24.5	20.1	
近畿運輸局	38.5	39.0	39.6	34.5	36.0	34.8	41.0	40.1	42.4	42.5	41.7	51.7	31.3	52.0	40.1	33.6	22.6	22.6	
中国運輸局	42.5	32.2	50.8	39.0	24.0	46.1	45.8	36.7	57.1	45.2	36.0	56.7	29.6	42.2	51.2	59.2	15.9	13.1	
四国運輸局	48.6	43.9	53.9	44.8	29.0	53.7	50.4	45.1	57.4	53.8	56.1	43.8	41.2	52.7	57.6	52.4	18.1	11.9	
九州運輸局	43.2	37.9	49.1	41.7	32.6	47.5	45.2	40.9	50.8	42.6	39.7	52.4	31.7	48.2	51.5	50.4	18.7	18.1	
沖縄総合事務局	43.5	45.9	34.1	36.2	35.7	37.0	35.9	38.1	28.9	54.8	54.8	-	45.4	49.2	36.9	37.3	32.2	1.4	

1)宿泊目的割合不詳を含む。

2)宿泊施設タイプ不詳を含む。

3)長野県は北陸信越運輸局、福井県は中部運輸局に含まれる。

参考第19表 施設所在地(47区分及び運輸局等)、従業者数(3区分)、宿泊目的割合(2区分)別利用客室数
並びに施設所在地(47区分及び運輸局等)、宿泊施設タイプ(6区分)別利用客室数(従業者数10人以上の施設)

(単位)

施設所在地(47区分 及び運輸局等)	従業者数(3区分)、宿泊目的割合(2区分)										宿泊施設タイプ(6区分)							
	利用客室数 1)、2)		10～29人		30～99人		100人以上		旅館	リゾート ホテル	ビジネス ホテル	シティ ホテル	簡易宿所	会社・団体の 宿泊所				
	観光目的の 宿泊者が 50%以上	観光目的の 宿泊者が 50%未満	観光目的の 宿泊者が 50%以上	観光目的の 宿泊者が 50%未満	観光目的の 宿泊者が 50%以上	観光目的の 宿泊者が 50%未満	観光目的の 宿泊者が 50%以上	観光目的の 宿泊者が 50%未満										
令和4年8月	22,914,800	9,242,660	13,632,520	9,950,390	2,758,940	7,163,260	8,445,790	3,417,490	5,016,620	4,518,620	3,066,230	1,452,380	2,314,530	2,665,980	13,530,850	3,711,330	497,490	154,750
01北海道	1,741,470	902,100	838,520	664,110	240,720	423,390	665,610	340,810	323,960	411,740	320,570	91,170	175,580	183,600	977,950	374,650	15,770	3,460
02青森県	251,950	68,870	183,080	114,550	21,110	93,440	117,890	33,020	84,870	19,510	14,740	4,780	37,150	9,260	182,820	20,320	2,270	-
03岩手県	299,620	95,810	203,810	118,390	17,600	100,790	158,570	62,710	95,860	22,660	15,490	7,160	49,830	43,220	163,520	39,410	3,640	-
04宮城県	494,820	107,950	386,860	224,510	15,330	209,160	202,830	44,760	158,070	67,490	47,860	19,630	64,650	30,880	320,970	52,890	23,980	1,460
05秋田県	156,270	51,990	104,280	70,670	18,010	52,660	74,960	29,590	45,370	10,650	4,390	6,260	42,050	10,620	81,050	19,880	2,530	140
06山形県	224,580	64,840	159,740	102,430	29,640	72,790	94,190	28,610	65,580	27,960	6,590	21,370	56,580	10,860	117,430	28,960	1,370	9,390
07福島県	414,460	140,860	270,080	198,860	31,160	164,180	153,020	59,190	95,830	60,580	50,510	10,070	82,390	59,360	250,290	11,710	1,940	5,240
08茨城県	292,840	40,620	252,220	132,390	10,680	121,710	135,900	26,440	109,460	24,550	3,500	21,050	30,080	3,450	224,480	32,730	1,320	780
09栃木県	429,220	201,760	227,460	151,400	56,160	95,250	132,210	88,910	109,360	56,690	56,690	-	86,620	108,480	207,000	18,760	4,860	3,500
10群馬県	313,900	163,430	150,470	155,030	44,300	110,730	121,750	82,010	39,740	37,120	37,120	-	101,500	49,900	144,210	12,680	3,710	1,900
11埼玉県	306,330	21,340	285,000	129,170	4,590	124,580	137,300	15,730	121,570	39,870	1,020	38,850	101,500	11,690	245,560	38,360	950	240
12千葉県	943,520	485,770	457,750	278,450	79,830	198,620	257,270	120,850	136,420	407,800	285,090	122,710	61,210	308,280	344,240	143,840	20,840	5,100
13東京都	2,954,740	1,071,250	1,863,770	1,349,310	347,990	981,610	860,390	303,410	556,980	745,040	419,860	325,180	22,770	16,980	2,005,430	780,740	96,670	29,930
14神奈川県	991,340	360,840	630,500	422,480	108,150	314,320	372,410	118,540	253,870	196,450	134,150	62,310	70,080	105,890	586,790	193,560	20,580	14,430
20長野県	414,790	140,380	274,410	171,880	32,690	139,190	163,470	74,590	88,880	79,440	33,100	46,340	100,100	44,610	221,040	39,220	6,880	2,930
15新潟県	186,490	43,610	142,880	82,000	14,010	67,990	79,600	22,350	57,250	24,890	7,250	17,640	19,380	9,440	127,680	25,270	3,790	920
16富山県	364,730	209,030	153,810	183,530	88,180	93,470	139,940	85,900	54,040	41,260	34,950	6,300	70,820	13,280	221,470	44,310	12,100	860
17石川県	143,540	44,690	98,860	53,940	10,770	43,170	55,720	24,440	31,280	9,450	9,450	1,690	31,730	9,720	107,290	12,640	1,690	1,740
18福井県	163,210	53,190	109,020	60,000	14,000	45,000	55,000	18,000	37,000	18,000	1,000	1,000	76,210	76,210	89,780	3,380	7,520	1,740
19山梨県	664,550	356,920	306,790	279,840	114,100	164,880	293,180	164,680	128,500	91,540	78,140	13,400	144,970	157,960	305,930	29,010	14,270	11,670
20長野県	243,440	131,880	111,560	107,930	47,160	60,770	100,050	49,270	50,780	35,450	35,450	-	65,310	36,150	114,050	17,890	4,630	3,160
22静岡県	1,864,520	406,010	526,120	395,090	97,820	297,260	376,060	197,020	179,020	398,900	111,150	49,830	168,980	182,770	485,860	70,680	9,930	13,530
23愛知県	980,350	201,630	778,720	544,060	98,060	446,000	313,970	63,220	250,750	122,330	40,350	81,980	300,190	122,330	701,940	180,710	32,160	5,540
24三重県	330,700	144,430	185,900	125,430	33,370	91,700	151,070	59,710	91,370	54,190	51,360	2,840	62,290	68,250	185,300	11,930	1,210	1,350
25滋賀県	200,210	71,330	128,880	92,940	22,620	70,320	73,520	19,250	54,270	33,750	29,460	4,290	22,480	21,190	132,090	17,800	3,720	1,350
26京都府	983,340	718,320	257,540	501,810	337,640	164,100	295,920	195,060	93,440	185,610	185,610	-	37,960	38,580	591,720	225,700	78,940	7,070
27大阪府	1,864,520	628,880	932,160	629,630	245,640	383,920	535,990	195,360	337,210	398,900	187,880	211,030	168,980	98,540	931,880	486,950	37,030	1,010
28奈良県	627,460	248,210	379,250	231,840	24,100	97,660	220,330	62,120	158,210	175,290	132,840	42,460	79,900	80,920	328,140	118,130	7,100	13,280
29和歌山県	79,410	66,940	12,470	33,860	24,100	9,370	17,660	22,380	2,000	20,770	20,470	-	15,770	12,650	30,220	17,870	2,900	-
30和歌山県	195,380	110,350	85,030	83,840	30,370	53,470	68,500	42,340	26,170	43,040	37,640	5,400	49,300	44,010	84,170	8,410	8,480	1,020
31鳥取県	98,770	40,170	58,600	22,040	8,290	13,750	66,880	25,070	41,820	9,850	6,820	3,040	35,340	4,610	106,300	17,360	1,160	-
32島根県	164,470	42,050	122,420	78,480	11,690	66,780	22,710	55,630	7,650	7,650	-	-	116,310	13,240	132,490	520	-	-
33広島県	270,380	32,880	237,500	128,670	5,140	123,530	122,940	22,250	100,690	18,760	5,480	13,280	17,600	7,150	192,340	46,050	6,840	400
34岡山県	460,770	80,770	379,170	239,250	29,560	208,670	150,200	112,980	71,320	13,990	57,330	10,300	21,000	24,800	318,930	71,370	14,040	2,170
35山口県	196,410	60,620	135,790	88,540	17,140	71,400	86,280	32,190	54,090	21,590	11,290	10,300	28,550	8,770	139,590	15,870	2,360	1,270
36徳島県	90,060	35,140	54,920	46,640	10,940	36,590	26,430	8,100	18,330	16,990	16,990	-	15,740	11,830	53,870	6,130	940	1,540
37香川県	199,400	69,810	129,590	91,470	8,910	82,560	70,200	31,600	38,600	37,740	29,310	8,430	32,510	112,530	23,710	2,460	2,520	-
38愛媛県	204,220	63,050	141,170	86,180	10,760	75,420	82,180	27,470	54,700	35,860	24,810	11,050	39,560	2,260	131,920	28,430	1,710	350
39高知県	148,070	41,690	106,370	89,180	11,480	77,700	32,580	12,950	19,630	26,310	17,290	9,030	17,140	12,910	95,330	19,620	3,070	-
40福岡県	863,590	228,660	634,930	429,640	80,030	349,610	297,830	106,400	191,430	136,110	42,230	93,880	16,330	30,830	644,980	160,180	8,820	2,450
41佐賀県	108,870	28,960	79,910	57,900	7,750	50,160	42,060	14,000	28,050	8,910	7,210	1,700	22,510	5,440	69,960	7,230	1,200	-
42長崎県	286,020	142,140	143,880	113,590	34,330	79,260	117,140	52,530	64,610	55,300	55,280	20	28,150	70,370	150,390	31,630	3,790	1,690
43熊本県	2,630,160	1,029,620	1,029,620	1,029,620	1,029,620	1,029,620	1,029,620	1,029,620	1,029,620	1,029,620	1,029,620	1,029,620	1,029,620	1,029,620	1,029,620	1,029,620	1,029,620	1,029,620
44大分県	251,780	99,980	151,800	129,380	33,680	95,690	83,020	35,080	47,940	39,380	31,220	8,170	43,380	30,590	129,480	26,610	750	610
45宮崎県	170,800	32,700	138,100	71,630	7,830	63,790	90,080	71,080	19,000	9,090	5,860	3,240	15,020	6,950	134,320	13,310	1,220	80
九州運輸局	308,810	99,080	209,370	139,970	16,030	123,580	123,280	41,440	81,840	45,560	41,610	3,950	31,730	36,190	199,960	38,830	1,880	260
46鹿児島県	762,010	579,450	182,060	234,740	109,020	125,200	219,890	163,030	56,860	307,380	307,380	-	1,020	386,620	282,180	6,480	6,840	-
運輸局等(再掲)3)	1,741,470	902,100	838,520	664,110	240,720	423,390	665,610	340,810	323,960	411,740	320,570	91,170	175,580	183,600	977,950	374,650	15,770	3,460
北海道運輸局	1,841,710	902,100	838,520	664,110	240,720	423,390	665,610	340,810	323,960	411,740	320,570	91,170	175,580	183,600	977,950			

参考第20表 施設所在地(47区分及び運輸局等)、従業員数(3区分)、宿泊目的割合(2区分)、宿泊目的割合(2区分)別客室稼働率
並びに施設所在地(47区分及び運輸局等)、宿泊施設タイプ(6区分)別客室稼働率(従業員数10人以上の施設)

施設所在地(47区分 及び運輸局等)	従業員数(3区分)、宿泊目的割合(2区分)										宿泊施設タイプ(6区分)						会社・団体の 宿泊所
	客室稼働率 1)、2)	10～29人		30～99人		100人以上		旅館	リゾート ホテル	ビジネス ホテル	シティ ホテル	簡易宿所					
		観光目的の 宿泊者が 50%以上	観光目的の 宿泊者が 50%未満	観光目的の 宿泊者が 50%以上	観光目的の 宿泊者が 50%未満	観光目的の 宿泊者が 50%以上	観光目的の 宿泊者が 50%未満										
令和4年8月	57.9	54.9	61.0	58.3	61.7	59.2	57.8	60.6	54.1	54.7	58.9	53.8	56.5	61.2	56.2	42.4	31.6
01北海道	64.8	59.3	73.2	63.8	72.9	65.3	58.3	75.3	57.3	59.3	67.6	48.6	45.3	74.9	66.2	59.6	41.1
02青森県	69.3	58.8	71.4	60.8	74.3	68.1	53.9	74.4	53.9	65.3	67.6	51.5	41.0	78.1	63.6	41.2	-
03岩手県	62.4	53.0	68.0	62.1	66.9	66.9	68.1	68.4	35.5	45.1	80.2	51.5	39.1	69.7	59.6	53.5	28.6
04宮城県	60.2	48.9	65.8	60.3	62.5	61.7	49.5	70.1	39.3	45.4	70.9	52.3	45.6	65.3	59.6	25.2	17.9
05秋田県	57.8	45.8	66.5	55.8	63.4	62.4	50.3	74.0	39.3	45.4	50.8	48.4	49.1	71.7	52.7	25.2	17.9
06山形県	61.2	51.1	66.7	56.1	62.5	68.8	56.6	77.0	68.8	58.6	56.7	55.9	45.9	68.5	60.2	15.8	65.5
07福島県	54.3	48.5	58.0	51.8	55.1	60.9	55.9	64.5	47.7	48.5	52.6	44.4	52.5	62.6	58.2	11.0	25.1
08茨城県	56.8	54.3	57.7	59.5	63.3	54.1	62.5	52.4	60.9	58.8	39.2	55.7	42.3	57.8	57.7	42.3	84.2
09栃木県	67.3	63.7	70.8	61.1	68.3	71.5	69.7	72.7	70.1	70.1	-	61.5	67.3	72.6	56.1	54.3	39.7
10群馬県	63.9	64.0	64.1	71.7	55.7	56.5	70.6	40.5	62.3	62.3	-	65.2	59.0	67.6	50.3	62.0	37.0
11埼玉県	63.1	41.6	65.6	62.6	65.4	63.6	46.0	66.9	91.0	62.9	62.4	65.7	42.0	65.2	69.4	9.9	13.5
12千葉県	59.9	62.7	57.2	69.1	66.1	53.4	54.5	53.4	58.7	58.7	46.8	65.6	69.5	54.5	56.9	48.5	21.2
13東京都	54.0	52.1	56.4	57.8	59.0	56.5	61.6	54.3	43.2	46.3	58.2	49.2	48.6	58.4	49.5	50.4	30.9
14神奈川県	64.6	67.0	63.4	63.5	62.9	65.6	67.5	64.8	67.2	65.1	60.9	62.8	73.0	67.9	62.9	38.6	27.7
15新潟県	57.9	47.5	65.2	56.4	61.4	63.5	60.9	70.0	48.8	48.8	68.8	36.3	36.3	67.4	66.3	28.4	48.7
16富山県	56.2	49.6	58.6	61.8	60.8	69.2	50.7	48.5	76.8	67.7	64.5	48.3	40.5	56.4	61.8	62.0	36.3
17石川県	56.3	58.6	53.1	58.4	65.7	55.2	56.1	53.7	51.6	50.4	59.3	52.3	54.5	56.4	61.8	62.0	36.3
18福井県	64.9	57.5	69.0	65.1	71.8	67.4	68.3	66.9	49.2	49.2	-	53.6	72.6	71.6	54.5	60.2	-
19山梨県	58.3	57.4	59.8	59.3	75.2	53.7	64.0	35.7	73.6	73.6	98.4	57.1	60.6	58.2	50.2	51.7	78.7
20長野県	59.3	52.1	70.6	59.5	69.5	67.1	63.4	72.4	58.7	58.7	68.9	51.3	71.6	68.2	28.7	50.7	50.7
21岐阜県	57.1	63.1	63.7	53.4	63.5	63.1	62.4	63.9	54.1	54.1	-	61.5	60.9	60.9	50.4	39.9	21.6
22静岡県	64.7	65.0	66.4	67.1	58.1	73.4	60.8	59.6	69.2	69.2	57.0	70.0	63.0	68.7	61.4	22.4	32.0
23愛知県	59.4	49.2	62.8	63.2	62.8	58.8	48.9	62.0	48.1	35.8	57.9	41.5	53.7	62.7	59.6	41.4	26.0
24三重県	65.6	59.7	71.0	62.3	69.3	71.2	64.6	76.2	59.6	62.7	31.7	57.4	60.1	72.0	77.9	29.4	27.0
25滋賀県	61.7	54.6	67.7	66.2	70.3	61.7	55.4	64.2	52.1	49.9	64.2	57.0	69.1	44.2	39.3	39.3	21.5
26京都府	48.9	48.7	54.9	49.0	49.8	51.9	50.9	55.4	44.8	45.0	-	43.7	46.0	43.7	48.7	56.7	10.5
27大阪府	60.9	60.9	61.7	56.7	49.1	59.8	56.0	61.4	69.1	70.6	64.7	57.3	66.3	62.3	66.7	34.0	29.5
28兵庫県	45.9	49.2	33.7	43.6	46.3	38.2	44.1	23.7	61.6	61.6	-	42.8	71.5	37.7	39.4	39.4	-
29和歌山県	66.6	60.9	75.8	68.2	63.0	68.0	68.6	63.0	60.7	60.7	71.2	49.3	60.4	77.3	61.0	61.0	44.0
30徳島県	56.7	49.0	70.1	41.7	36.9	64.1	53.9	85.4	57.5	52.5	73.1	52.2	42.0	55.0	86.1	53.1	-
31鳥取県	66.6	54.3	72.2	65.3	48.6	68.9	56.5	75.7	57.8	57.8	-	51.2	60.6	67.2	52.4	52.4	-
32島根県	61.1	46.4	64.0	57.2	30.7	59.4	49.3	68.9	72.1	61.7	77.6	42.2	50.9	63.7	68.0	47.8	17.1
33岡山県	57.5	49.1	59.8	57.6	52.6	57.3	46.9	62.1	57.4	48.1	60.3	40.4	52.7	61.7	60.7	30.9	20.5
34広島県	59.2	60.4	58.7	54.1	54.8	64.9	63.0	66.1	61.6	62.6	60.5	52.5	64.9	61.1	67.5	44.7	19.2
35山口県	63.2	65.1	62.0	66.8	50.2	73.4	63.5	47.3	80.1	80.1	-	63.6	88.0	73.4	27.6	43.9	23.5
36徳島県	63.2	67.3	61.1	63.2	37.3	68.4	63.4	57.4	62.6	80.8	35.1	66.9	71.0	64.4	53.0	30.5	49.6
37香川県	61.9	63.4	61.4	57.3	58.2	65.4	56.2	71.3	66.9	77.3	51.3	59.7	54.3	63.4	64.1	38.4	15.3
38愛媛県	69.9	61.2	74.0	72.5	53.7	76.5	57.9	69.4	68.8	70.9	65.0	52.0	59.5	79.1	64.5	49.8	-
39高知県	55.7	55.6	55.8	56.6	57.1	55.2	52.0	52.0	54.3	41.9	62.6	36.9	33.6	57.7	30.8	30.8	35.5
40福岡県	57.4	50.5	60.4	50.1	36.1	73.0	60.5	81.4	53.7	56.2	44.9	54.1	38.5	71.2	67.4	12.2	27.6
41佐賀県	59.5	55.8	64.8	64.1	56.4	68.1	59.0	61.2	52.8	52.9	7.7	45.5	53.9	67.0	61.5	46.6	43.0
42長崎県	59.9	48.6	66.9	63.4	49.3	60.1	52.1	65.2	47.4	39.0	60.6	52.2	29.8	69.6	61.9	44.4	26.8
43熊本県	55.9	54.4	59.4	52.4	53.2	57.6	50.4	64.8	65.9	61.6	87.5	50.0	56.7	54.7	64.3	26.8	24.2
44大分県	52.3	29.8	63.7	56.8	33.9	61.9	68.1	68.1	14.0	10.6	34.7	53.8	11.6	63.0	70.4	18.9	24.2
45宮崎県	55.0	51.0	57.4	56.2	37.8	51.7	49.5	52.9	62.0	60.8	76.8	46.1	44.0	59.2	63.4	18.4	22.5
46鹿児島県	51.7	55.8	42.1	45.4	46.3	46.5	52.4	35.1	63.7	63.7	-	38.0	60.6	45.1	40.8	40.8	1.1
47沖縄県	64.8	59.3	73.2	68.2	72.9	65.3	58.3	75.3	57.3	59.3	67.6	48.6	45.3	74.9	66.2	59.6	41.1
運輸局等(再掲) 3)	60.1	50.5	65.5	64.3	62.5	64.2	55.8	70.4	52.3	52.3	61.6	50.2	49.0	61.8	37.3	37.3	39.5
北海道運輸局	58.2	57.6	59.3	60.8	62.1	58.9	62.6	56.9	53.2	54.0	55.9	61.1	66.3	60.6	52.9	47.3	30.1
東北運輸局	57.9	52.6	63.2	56.1	46.5	61.3	60.0	62.8	54.4	49.4	67.1	52.8	48.3	64.0	65.2	36.6	48.9
関東運輸局	62.0	58.1	65.1	63.3	67.7	62.2	60.8	63.6	57.7	58.3	58.3	61.0	60.1	65.8	59.7	28.3	28.3
中部運輸局	51.9	51.2	55.5	51.1	55.3	52.7	52.1	53.9	51.6	50.6	60.5	48.8	60.7	52.3	52.0	49.5	30.0
近畿運輸局	59.6	51.8	62.7	57.0	47.7	62.8	53.2	68.6	59.9	55.0	62.9	48.3	65.9	63.0	65.9	36.5	19.6
中国運輸局	64.2	64.5	64.1	64.2	49.2	67.4	62.8	62.2	67.4	77.6	48.0	60.6	69.9	68.2	54.9	39.3	22.8
四国運輸局	56.5	51.6	59.4	57.1	50.8	57.8	56.4	58.8	51.2	46.0	62.2	48.5	42.7	60.8	63.3	26.3	34.9
九州運輸局	51.7	55.8	42.1	45.4	44.5	46.5	52.4	35.1	63.7	63.7	-	38.0	60.6	45.1	40.8	40.8	1.1
沖縄総合事務局	51.7	55.8	42.1	45.4	44.5	46.5	52.4	35.1	63.7	63.7	-	38.0	60.6	45.1	40.8	40.8	1.1

1) 宿泊目的割合不詳を含む。
2) 宿泊施設タイプ不詳を含む。
3) 長野県は北陸信越運輸局、福井県は中部運輸局に含まれる。

参考第2表 施設所在地(47区分及び運輸局等)、宿泊目的割合(2区分)、居住地(2区分) 別延べ宿泊者数(従業者数10人以上の施設)
(人泊)

施設所在地(47区分 及び運輸局等)	延べ 宿泊者数 (1)、(2)				宿泊目的割合(2区分) 居住地(2区分)				観光目的の宿泊者が50%以上				観光目的の宿泊者が50%未満			
	県内 D)		県外 1)		2)		県外		2)		県内		県外			
	延べ 宿泊者数 1)	延べ 宿泊者数 2)	割合 %	延べ 宿泊者数 1)	延べ 宿泊者数 2)	割合 %	延べ 宿泊者数 1)	延べ 宿泊者数 2)	割合 %	延べ 宿泊者数 1)	延べ 宿泊者数 2)	割合 %	延べ 宿泊者数 1)	延べ 宿泊者数 2)	割合 %	
令和4年8月	38,059,700	9,422,690	27,629,830	20,482,900	4,580,800	15,512,640	17,517,760	4,829,330	12,071,240	1,113,120	571,510	15,113,120	571,510	15,113,120	571,510	15,113,120
01北海道	2,901,620	1,191,790	1,667,780	1,786,100	619,810	1,148,400	1,148,400	1,148,400	1,148,400	1,148,400	1,148,400	1,148,400	1,148,400	1,148,400	1,148,400	1,148,400
02青森県	357,810	78,810	268,860	138,820	22,370	113,150	113,150	113,150	113,150	113,150	113,150	113,150	113,150	113,150	113,150	113,150
03岩手県	468,770	124,270	344,500	217,460	64,130	153,330	153,330	153,330	153,330	153,330	153,330	153,330	153,330	153,330	153,330	153,330
04宮城県	756,020	229,170	514,180	261,530	93,860	167,670	167,670	167,670	167,670	167,670	167,670	167,670	167,670	167,670	167,670	167,670
05秋田県	242,090	68,210	173,880	114,120	33,460	80,660	80,660	80,660	80,660	80,660	80,660	80,660	80,660	80,660	80,660	80,660
06山形県	366,260	94,970	268,800	167,400	45,960	111,120	111,120	111,120	111,120	111,120	111,120	111,120	111,120	111,120	111,120	111,120
07福島県	678,100	169,830	469,850	353,940	91,720	261,080	261,080	261,080	261,080	261,080	261,080	261,080	261,080	261,080	261,080	261,080
08茨城県	414,860	95,510	303,680	115,180	22,720	92,460	92,460	92,460	92,460	92,460	92,460	92,460	92,460	92,460	92,460	92,460
09栃木県	857,080	125,690	677,290	584,470	62,200	476,400	476,400	476,400	476,400	476,400	476,400	476,400	476,400	476,400	476,400	476,400
10群馬県	591,310	116,140	464,870	422,070	68,900	346,070	346,070	346,070	346,070	346,070	346,070	346,070	346,070	346,070	346,070	346,070
11埼玉県	400,920	134,020	239,720	56,820	25,720	31,100	344,090	344,090	344,090	344,090	344,090	344,090	344,090	344,090	344,090	344,090
12千葉県	1,912,440	414,740	1,472,020	1,305,660	242,890	1,053,260	1,053,260	1,053,260	1,053,260	1,053,260	1,053,260	1,053,260	1,053,260	1,053,260	1,053,260	1,053,260
13東京都	4,186,210	1,314,960	2,811,220	1,667,960	544,950	1,101,360	1,101,360	1,101,360	1,101,360	1,101,360	1,101,360	1,101,360	1,101,360	1,101,360	1,101,360	1,101,360
14神奈川県	1,620,050	514,280	1,017,870	796,710	257,270	507,770	507,770	507,770	507,770	507,770	507,770	507,770	507,770	507,770	507,770	507,770
15新潟県	727,780	186,960	511,010	388,090	107,110	274,110	274,110	274,110	274,110	274,110	274,110	274,110	274,110	274,110	274,110	274,110
16富山県	283,450	58,440	222,300	106,730	25,890	78,130	78,130	78,130	78,130	78,130	78,130	78,130	78,130	78,130	78,130	78,130
17石川県	670,220	120,460	520,260	455,920	97,020	358,900	358,900	358,900	358,900	358,900	358,900	358,900	358,900	358,900	358,900	358,900
18福井県	250,780	49,190	192,870	133,470	27,690	105,310	105,310	105,310	105,310	105,310	105,310	105,310	105,310	105,310	105,310	105,310
19山梨県	587,810	40,100	547,280	446,350	21,040	424,870	424,870	424,870	424,870	424,870	424,870	424,870	424,870	424,870	424,870	424,870
20長野県	1,329,320	204,540	1,093,640	931,650	106,340	798,460	798,460	798,460	798,460	798,460	798,460	798,460	798,460	798,460	798,460	798,460
21岐阜県	461,990	88,810	353,690	329,300	59,920	249,880	249,880	249,880	249,880	249,880	249,880	249,880	249,880	249,880	249,880	249,880
22静岡県	1,798,260	339,720	1,422,110	1,106,380	178,640	911,320	911,320	911,320	911,320	911,320	911,320	911,320	911,320	911,320	911,320	911,320
23愛知県	1,353,330	426,260	838,780	411,870	149,690	248,990	248,990	248,990	248,990	248,990	248,990	248,990	248,990	248,990	248,990	248,990
24三重県	631,170	120,070	487,100	398,510	63,180	326,130	326,130	326,130	326,130	326,130	326,130	326,130	326,130	326,130	326,130	326,130
25滋賀県	336,830	62,910	265,240	185,120	31,170	152,320	152,320	152,320	152,320	152,320	152,320	152,320	152,320	152,320	152,320	152,320
26京都府	1,633,620	286,620	1,324,650	1,271,960	219,910	1,029,780	1,029,780	1,029,780	1,029,780	1,029,780	1,029,780	1,029,780	1,029,780	1,029,780	1,029,780	1,029,780
27大阪府	2,436,190	621,050	1,747,120	1,166,000	266,300	869,540	869,540	869,540	869,540	869,540	869,540	869,540	869,540	869,540	869,540	869,540
28兵庫県	1,094,610	316,450	752,140	608,090	187,580	414,990	414,990	414,990	414,990	414,990	414,990	414,990	414,990	414,990	414,990	414,990
29奈良県	152,480	27,640	121,500	134,460	23,670	107,460	107,460	107,460	107,460	107,460	107,460	107,460	107,460	107,460	107,460	107,460
30和歌山県	402,650	48,990	345,710	302,130	34,070	260,110	260,110	260,110	260,110	260,110	260,110	260,110	260,110	260,110	260,110	260,110
31鳥取県	184,880	29,610	154,100	109,790	15,730	92,880	92,880	92,880	92,880	92,880	92,880	92,880	92,880	92,880	92,880	92,880
32島根県	251,470	52,040	193,880	99,430	17,190	82,230	82,230	82,230	82,230	82,230	82,230	82,230	82,230	82,230	82,230	82,230
33岡山県	393,950	78,150	289,820	82,610	19,930	61,350	61,350	61,350	61,350	61,350	61,350	61,350	61,350	61,350	61,350	61,350
34広島県	679,890	193,170	484,290	175,550	57,000	118,550	118,550	118,550	118,550	118,550	118,550	118,550	118,550	118,550	118,550	118,550
35山口県	296,910	79,350	200,340	133,270	41,040	92,070	92,070	92,070	92,070	92,070	92,070	92,070	92,070	92,070	92,070	92,070
36徳島県	182,300	18,350	148,690	100,800	9,640	92,880	92,880	92,880	92,880	92,880	92,880	92,880	92,880	92,880	92,880	92,880
37香川県	360,220	40,920	318,910	193,910	24,060	169,460	169,460	169,460	169,460	169,460	169,460	169,460	169,460	169,460	169,460	169,460
38愛媛県	330,640	66,470	251,650	141,060	20,480	117,750	117,750	117,750	117,750	117,750	117,750	117,750	117,750	117,750	117,750	117,750
39高知県	234,130	44,370	177,980	92,350	11,780	76,170	76,170	76,170	76,170	76,170	76,170	76,170	76,170	76,170	76,170	76,170
40福岡県	1,214,060	345,940	824,800	409,900	154,190	236,980	236,980	236,980	236,980	236,980	236,980	236,980	236,980	236,980	236,980	236,980
41佐賀県	171,570	31,010	134,540	75,910	13,820	60,330	60,330	60,330	60,330	60,330	60,330	60,330	60,330	60,330	60,330	60,330
42長崎県	518,000	104,830	380,290	332,060	65,780	266,270	266,270	266,270	266,270	266,270	266,270	266,270	266,270	266,270	266,270	266,270
43熊本県	519,930	146,150	369,590	242,910	75,880	167,040	167,040	167,040	167,040	167,040	167,040	167,040	167,040	167,040	167,040	167,040
44大分県	449,520	83,620	369,460	284,340	36,890	242,520	242,520	242,520	242,520	242,520	242,520	242,520	242,520	242,520	242,520	242,520
45宮崎県	245,340	91,080	143,520	68,470	31,050	26,680	26,680	26,680	26,680	26,680	26,680	26,680	26,680	26,680	26,680	26,680
46鹿児島県	489,790	152,830	331,530	219,640	68,570	149,500	149,500	149,500	149,500	149,500	149,500	149,500	149,500	149,500	149,500	149,500
47沖縄県	1,613,160	174,200	1,413,930	1,356,640	122,600	1,209,010	1,209,010	1,209,010	1,209,010	1,209,010	1,209,010	1,209,010	1,209,010	1,209,010	1,209,010	1,209,010
運輸局等(再掲) 3)	2,901,620	1,191,790	1,667,780	1,786,100	619,810	1,148,400	1,148,400	1,148,400	1,148,400	1,148,400	1,148,400	1,148,400	1,148,400	1,148,400	1,148,400	1,148,400
北海道運輸局	2,869,030	765,250	2,032,060	1,253,270	351,500	887,010	887,010	887,010	887,010	887,010	887,010	887,010	887,010	887,010	887,010	887,010
東北運輸局	10,570,680	2,755,440	7,533,960	5,395,220	1,245,690	4,033,290	4,033,290	4,033,290	4,033,290	4,033,290	4,033,290	4,033,290	4,033,290	4,033,290	4,033,290	4,033,290
関東運輸局	3,010,770	570,420	2,347,210	1,882,380	336,360	1,309,690	1,309,690	1,309,690	1,309,690	1,309,690	1,309,690	1,309,690	1,309,690	1,309,690	1,309,690	1,309,690
北陸信越運輸局	4,495,520	1,044,050	3,279,530	2,379,530	479,110	2,834,110	2,834,110	2,834,110	2,834,110	2,834,110	2,834,110	2,834,110	2,834,110	2,834,110	2,834,110	2,834,110
近畿運輸局	6,056,380	1,363,660	4,556,350	3,667,770	762,710	1,834,110	1,834,110	1,834,110	1,834,110	1,834,110	1,834,110	1,834,110	1,834,110	1,834,110	1,834,110	1,834,110
中国運輸局	1,807,100	432,320	1,322,430	600,650	150,900	447,080	447,080	447,080	447,080	447,080	447,080	447,080	447,080	447,080	447,080	447,080
四国運輸局	1,107,290	170,110	897,240	528,120	65,960	452,950	452,950	452,950	452,950	452,950	452,950	452,950	452,950	452,950	452,950	452,950
九州運輸局	3,628,140	955,450	2,564,310	1,633,220	446,170	1,149,540	1,149,540	1,149								

参考第2表 施設所在地(47区分及び運輸局等)、宿泊施設タイプ(6区分)、居住地(2区分) 別延べ宿泊者数(従業員数10人以上の施設)

(人泊)

施設所在地(47区分 及び運輸局等)	延べ 宿泊者数 (1,2)		旅館		リゾートホテル		ビジネスホテル		シェアホテル		簡易宿所		会社・団体の宿泊所				
	県内 1)	県外 1)	県内	県外	2)	県内	県外	2)	県内	県外	2)	県内	県外	2)	県内	県外	
																	2)
令和4年4月	38,059,700	9,422,690	6,139,040	4,479,610	7,005,270	1,195,580	5,718,000	17,531,210	4,719,910	12,159,400	5,937,470	1,513,240	4,355,060	1,032,280	332,550	102,240	202,890
01北海道	2,901,620	1,191,790	422,680	202,940	213,100	189,550	247,430	1,340,800	582,430	727,190	635,650	181,440	454,210	32,980	7,940	6,000	1,420
02青森県	357,810	288,860	82,980	14,970	68,010	2,070	19,680	31,210	19,680	154,270	32,960	1,510	2,640	4,150	-	-	-
03岩手県	468,770	124,270	344,500	81,370	100,590	27,750	72,840	192,630	49,330	143,300	53,530	10,460	43,070	5,710	-	-	-
04秋田県	242,090	68,210	173,880	93,480	22,080	8,900	50,480	398,570	110,870	275,040	84,040	16,540	67,500	31,000	5,740	4,630	1,110
05宮城県	366,260	94,970	266,800	31,870	24,590	7,510	17,080	141,550	38,510	103,050	39,040	7,890	31,150	4,060	1,110	14,860	1,860
06山形県	678,100	169,830	469,850	209,900	136,300	152,650	20,190	132,450	184,610	184,610	33,880	3,820	33,880	3,820	550	2,100	2,100
07福島県	414,860	95,510	303,680	72,790	10,940	3,040	7,910	63,580	63,990	45,250	11,670	33,580	4,270	2,290	2,290	1,460	780
08茨城県	857,080	125,690	677,290	251,370	312,190	32,440	264,730	180,340	16,140	181,440	16,140	10,580	12,150	11,990	1,340	8,430	8,430
09栃木県	591,310	116,140	464,870	273,300	52,440	213,760	124,310	124,310	124,310	124,310	124,310	124,310	124,310	124,310	124,310	124,310	124,310
10群馬県	400,920	134,020	239,720	27,550	34,580	14,390	20,180	283,270	86,020	170,940	53,680	19,290	33,530	1,590	240	240	240
11埼玉県	1,912,440	414,740	1,472,020	176,130	1,005,120	131,050	873,260	445,130	131,120	298,380	208,750	64,780	143,970	63,830	13,490	9,210	9,210
12千葉県	4,186,210	1,314,960	2,811,220	46,540	36,060	22,450	13,610	219,180	811,500	1,866,790	1,252,930	418,970	829,830	89,250	37,030	11,480	23,070
13東京都	1,620,050	514,280	1,017,870	77,840	114,370	70,780	181,270	770,370	228,200	492,130	330,980	108,390	197,760	29,580	38,020	14,460	23,490
14神奈川県	727,780	186,960	511,010	256,480	166,120	132,030	22,640	108,580	58,920	184,230	55,360	16,630	38,730	9,650	8,110	1,900	6,210
15新潟県	283,450	58,440	222,300	53,250	15,330	38,120	17,940	156,670	31,260	125,400	36,410	3,900	32,510	12,090	1,910	1,770	1,130
16山梨県	670,220	120,460	520,260	199,480	141,670	32,330	10,030	22,300	103,100	270,580	77,360	13,340	64,020	25,090	1,950	980	980
17石川県	250,780	49,190	192,870	94,570	18,680	73,420	6,050	301,170	19,480	76,090	23,550	1,540	18,350	4,850	3,430	1,840	1,840
18福井県	587,810	40,100	547,280	201,330	192,130	187,550	6,300	138,680	18,610	120,070	5,970	5,150	4,960	450	450	4,510	4,510
19山梨県	1,329,320	204,540	1,093,640	391,450	49,780	331,650	36,980	359,300	101,310	286,860	392,390	6,880	34,860	66,940	32,470	1,590	23,820
20長野県	461,990	88,810	353,690	166,140	133,290	93,370	12,940	80,430	141,400	98,950	29,890	4,930	24,960	19,870	5,640	1,950	3,690
21岐阜県	1,998,260	359,720	1,422,110	74,680	389,910	520,490	82,190	430,400	635,850	158,020	99,980	28,220	71,760	29,350	40,690	6,920	33,670
22静岡県	1,353,330	426,260	898,780	87,500	43,030	35,450	19,250	252,040	64,010	204,950	34,830	12,820	13,790	10,830	2,960	2,960	2,960
23愛知県	631,170	120,070	487,100	188,570	31,710	151,810	150,320	234,500	56,980	162,560	17,020	1,490	15,530	5,970	3,060	760	2,300
24三重県	336,830	62,910	265,240	67,620	7,200	39,940	8,640	154,300	32,270	114,970	33,610	9,110	24,500	18,630	1,420	1,310	2,800
25滋賀県	1,633,620	286,620	1,324,660	100,280	16,990	81,880	87,240	10,580	70,650	669,960	398,960	51,000	347,960	169,190	34,160	13,530	9,790
26大分県	2,436,190	621,050	1,747,120	15,800	6,910	290,230	24,940	265,290	828,390	372,670	861,380	772,870	582,690	47,470	1,540	1,400	1,400
27兵庫県	1,094,610	316,450	752,140	227,640	156,770	214,760	57,390	418,560	111,400	301,680	185,320	55,290	130,030	26,540	21,790	6,740	4,800
28奈良県	152,480	27,640	121,500	37,270	3,830	30,100	19,250	147,430	9,320	32,200	33,560	4,140	29,430	13,770	10,530	4,800	4,800
29和歌山県	402,650	48,990	345,710	141,960	15,620	126,350	121,320	148,840	106,480	98,760	12,880	77,940	10,920	26,790	2,890	1,050	1,840
30徳島県	184,880	29,610	154,100	97,900	12,030	64,680	3,170	8,110	10,820	39,610	20,610	2,670	18,940	3,680	920	2,750	2,750
31鳥取県	251,470	52,940	198,100	81,100	13,990	67,100	3,340	300	2,950	145,150	33,310	106,300	21,610	1,270	220	1,050	1,050
32島根県	393,950	78,150	289,820	42,770	10,700	32,070	5,380	243,050	44,790	173,610	73,470	12,080	61,390	12,260	7,200	440	280
33岡山県	679,890	193,170	484,290	56,780	21,320	35,450	56,420	18,210	409,110	116,530	291,080	118,880	21,440	97,450	3,040	1,510	590
34広島県	296,910	79,350	200,340	72,530	24,140	48,370	7,330	167,840	37,890	112,900	22,330	5,630	16,700	6,030	3,090	2,310	770
35山口県	182,300	15,350	148,680	45,470	5,440	38,430	37,640	600	37,040	70,590	21,670	1,640	10,900	4,590	2,360	620	1,750
36徳島県	360,220	40,920	318,910	80,710	9,220	71,490	94,150	139,060	15,190	123,870	37,960	2,250	35,710	7,430	1,030	610	890
37香川県	330,640	66,470	251,650	103,120	14,290	88,070	5,560	650	2,850	123,870	40,450	7,720	32,720	5,290	670	170	500
38愛媛県	294,130	44,370	177,980	40,770	4,110	32,780	32,850	4,220	28,110	123,640	29,810	86,450	30,150	6,720	2,000	4,720	4,720
39高知県	1,214,060	345,940	824,800	50,520	25,740	12,410	73,660	46,580	27,080	607,070	244,070	57,300	168,230	18,660	10,040	5,760	4,250
40福岡県	171,570	31,010	136,540	59,560	47,440	11,830	10,260	80,300	12,660	65,110	11,680	8,110	7,260	2,840	1,200	1,200	1,200
41佐賀県	518,000	104,830	380,290	72,700	23,610	49,100	180,360	202,870	40,560	129,430	50,070	10,520	39,550	8,660	3,340	2,370	970
42長崎県	1,107,930	146,150	369,590	121,260	40,450	80,810	86,390	247,240	63,030	180,030	41,700	9,320	32,380	20,080	3,250	2,500	750
43熊本県	469,460	83,620	378,040	122,380	15,510	102,170	153,200	20,940	132,260	153,030	31,990	117,940	36,630	2,380	1,400	20	1,810
44大分県	1,107,290	170,110	932,440	351,060	82,190	267,680	117,800	34,480	81,850	101,580	236,900	45,950	105,250	46,760	6,880	4,270	1,640
45宮崎県	1,107,290	170,110	932,440	351,060	82,190	267,680	117,800	34,480	81,850	101,580	236,900	45,950	105,250	46,760	6,880	4,270	1,640
46鹿児島県	3,628,140	955,450	2,564,310	529,460	151,440	361,050	606,310	151,460	487,480	1,384,610	467,380	118,500	330,340	66,700	22,970	11,350	9,450
47沖縄県	1,613,160	174,200	1,413,930	47,600	3,200	1,007,320	68,940	913,350	410,750	81,900	328,850	171,330	154,550	17,280	250	250	250
運輸局等(再掲)3)	2,901,620	1,191,790	1,667,780	422,680	202,940	213,100	189,550	247,430	1,340,800	582,430	727,190	635,650	181,440	454,210	32,980	7,940	6,000
北海道運輸局	2,869,030	765,250	2,032,060	804,520	247,300	396,680	91,050	303,620	1,024,100	344,240	929,250	52,260	195,290	57,340	25,960	6,840	18,070
東北運輸局	10,570,680	2,755,440	7,533,960	1,257,340	278,150	931,050	1,969,070	293,240	1,653,290	5,024,810	4,424,500	632,310	1,275,710	263,340	113,050	33,840	73,780
関東運輸局	3,010,770	570,420	2,347,210	900,660	207,020	677,560	591,130	74,790	50,000	114,460	222,600	40,760	170,120	113,770	44,430	5,240	32,140
中部運輸局	4,495,520	1,044,050	3,294,550	1,007,910	200,940	785,880	916,020	149,880	754,090	514,							

参考 1 調査票の回収状況

(施設)

施設所在地(47区分)	従業者数(5区分)												合計	
	0~4人		5~9人		10~29人		30~99人		100人以上		母集団施設数	回収施設数		
	母集団施設数	回収施設数	母集団施設数	回収施設数	母集団施設数	回収施設数	母集団施設数	回収施設数	母集団施設数	回収施設数				
施設所在地 計	41,282	2,232	8,118	1,312	8,164	4,317	4,346	2,828	1,079	728	62,989	11,417		
01北海道	2,582	148	450	60	449	265	261	170	78	52	3,820	695		
02青森県	275	29	68	18	102	73	52	40	7	7	504	167		
03岩手県	369	27	97	16	117	77	76	63	7	7	666	190		
04宮城県	346	28	126	23	144	80	82	57	21	14	719	202		
05秋田県	297	22	75	20	112	87	53	41	5	5	542	175		
06山形県	402	28	153	24	141	94	61	48	10	6	767	200		
07福島県	1,145	79	229	38	236	107	97	60	27	15	1,734	299		
08茨城県	314	26	124	18	120	59	68	44	10	7	636	154		
09栃木県	790	47	178	27	196	74	112	74	12	7	1,288	252		
10群馬県	653	34	149	33	146	76	90	56	12	9	1,050	208		
11埼玉県	140	6	69	15	88	50	67	48	11	7	375	126		
12千葉県	973	45	248	47	218	117	134	90	55	46	1,628	345		
13東京都	1,760	77	527	40	642	283	280	174	131	87	3,340	661		
14神奈川県	888	35	302	36	304	136	170	107	44	28	1,708	342		
15新潟県	1,238	74	276	48	204	116	112	79	19	16	1,849	333		
16富山県	238	17	73	13	68	44	46	32	8	7	433	113		
17石川県	613	32	102	26	136	70	88	56	19	15	958	199		
18福井県	576	42	119	23	66	35	47	29	5	3	813	132		
19山梨県	1,234	61	169	29	121	55	84	55	13	9	1,621	209		
20長野県	3,361	192	464	82	403	197	187	112	22	16	4,437	599		
21岐阜県	736	57	162	33	129	57	71	49	16	14	1,114	210		
22静岡県	1,462	91	431	52	375	166	247	149	46	24	2,561	482		
23愛知県	379	13	160	25	275	153	132	87	32	18	978	296		
24三重県	698	35	137	32	142	67	94	61	23	17	1,094	212		
25滋賀県	361	22	96	15	96	58	46	29	14	11	613	135		
26京都府	3,034	103	439	66	467	185	180	91	56	30	4,176	475		
27大阪府	853	26	180	31	302	162	160	97	67	35	1,562	351		
28兵庫県	936	62	234	30	235	125	132	94	58	42	1,595	353		
29奈良県	345	18	77	19	69	48	30	23	6	5	527	113		
30和歌山県	625	44	106	28	97	59	47	26	12	9	887	166		
31鳥取県	410	25	60	14	49	29	44	34	4	3	567	105		
32島根県	395	23	79	19	93	61	44	32	4	3	610	138		
33岡山県	547	22	83	16	106	59	59	38	7	5	802	140		
34広島県	544	38	145	21	182	94	81	59	18	10	970	222		
35山口県	220	18	64	11	90	62	55	40	11	10	440	141		
36徳島県	413	26	65	10	53	27	25	17	3	3	559	83		
37香川県	418	34	96	12	73	41	39	27	11	7	637	121		
38愛媛県	440	26	103	23	84	63	45	33	12	8	684	153		
39高知県	487	32	64	12	73	60	24	20	7	6	655	130		
40福岡県	549	24	195	30	224	112	126	79	32	21	1,126	266		
41佐賀県	188	14	65	14	68	41	33	23	6	5	360	97		
42長崎県	1,388	96	138	27	115	82	68	53	20	13	1,729	271		
43熊本県	681	50	154	24	179	97	91	59	15	11	1,120	241		
44大分県	929	43	193	33	142	72	69	40	9	7	1,342	197		
45宮崎県	371	29	78	17	74	43	39	27	7	5	569	121		
46鹿児島県	1,302	83	178	33	135	88	88	65	11	9	1,714	278		
47沖縄県	4,377	129	338	29	224	88	115	41	56	32	5,110	319		

参考 2 主要項目別標準誤差率

(%)

施設所在地(47区分)	延べ 宿泊者数		従業者数				宿泊目的割合		居住地		外国人延べ 宿泊者数
			5～9人	10～29人	30～99人	100人以上	観光目的の 宿泊者が 50%以上	観光目的の 宿泊者が 50%未満	県内	県外	
	0～4人	4.83	4.06	1.24	1.04	1.83	1.41	2.38	1.48	0.93	
施設所在地 計	0.87	4.83	4.06	1.24	1.04	1.83	1.41	2.38	1.48	0.93	3.34
01北海道	2.97	14.24	16.84	4.39	3.78	5.47	5.15	7.54	3.61	3.68	14.46
02青森県	4.34	30.98	24.24	6.65	5.53	0.00	8.56	7.52	6.54	4.53	25.57
03岩手県	5.07	24.36	36.51	7.36	3.57	0.00	4.95	11.06	6.06	5.61	11.89
04宮城県	4.84	29.44	27.24	10.48	5.17	5.54	7.61	8.77	10.36	4.73	18.07
05秋田県	5.01	27.34	25.13	6.22	7.32	0.00	6.76	12.23	7.32	5.05	14.22
06山形県	5.37	38.25	36.71	5.49	4.49	8.57	11.32	9.08	5.12	5.93	29.25
07福島県	6.26	22.09	27.18	8.67	6.48	12.76	7.68	13.00	7.24	7.13	15.90
08茨城県	5.52	26.84	21.11	11.46	7.02	7.52	13.61	8.43	7.10	6.31	24.06
09栃木県	6.05	32.14	16.51	6.55	6.17	15.30	8.21	24.43	7.37	6.57	16.28
10群馬県	5.55	23.75	18.96	7.50	6.08	6.82	6.96	17.85	9.02	5.50	35.56
11埼玉県	5.24	71.39	23.61	8.15	5.65	9.52	16.22	7.00	6.07	6.10	10.17
12千葉県	3.97	22.63	20.99	8.17	7.68	5.65	6.05	11.65	5.03	4.57	12.73
13東京都	3.14	25.52	18.04	3.96	3.56	5.71	6.96	6.22	3.57	3.50	6.05
14神奈川県	6.29	27.64	20.94	7.55	5.52	10.19	7.37	14.46	12.80	4.64	11.65
15新潟県	4.23	21.96	15.46	7.02	4.41	6.13	7.05	9.08	6.65	4.27	20.93
16富山県	7.91	32.42	67.52	10.18	9.43	6.84	11.32	15.54	10.21	8.61	22.18
17石川県	6.03	19.48	63.96	10.69	6.12	9.07	7.34	28.05	7.00	7.13	17.51
18福井県	7.01	30.18	25.97	12.63	9.60	9.80	9.71	19.76	10.43	7.56	25.85
19山梨県	9.30	30.12	18.91	9.03	5.78	13.03	6.10	84.76	25.84	8.07	19.17
20長野県	3.59	10.32	14.10	5.07	4.18	13.30	4.71	13.57	7.00	3.99	13.17
21岐阜県	9.11	36.72	19.23	11.08	5.99	7.78	13.43	19.75	7.47	9.40	45.00
22静岡県	3.67	15.17	15.84	5.43	4.18	9.12	4.81	13.27	5.68	3.82	16.23
23愛知県	4.28	34.24	22.72	5.05	5.06	12.18	13.36	5.94	6.50	5.21	10.37
24三重県	4.41	21.79	18.54	9.50	4.65	9.23	6.00	12.95	7.36	4.92	17.18
25滋賀県	6.99	49.66	40.74	7.13	8.95	8.78	11.51	11.64	15.04	5.98	20.21
26京都府	4.68	19.60	19.56	7.49	7.87	9.89	5.52	26.97	6.80	4.83	10.24
27大阪府	4.51	36.06	14.35	5.26	7.44	12.12	10.78	6.87	5.94	5.44	8.33
28兵庫県	4.45	30.36	23.64	8.20	4.90	6.33	5.91	16.43	5.10	4.27	11.76
29奈良県	7.79	27.94	31.05	10.77	11.44	7.79	8.87	62.11	12.29	7.96	22.81
30和歌山県	5.67	17.27	13.44	13.25	10.02	9.42	7.95	18.20	8.26	6.25	14.64
31鳥取県	5.34	30.78	24.65	21.21	4.84	5.57	5.82	19.30	10.47	5.13	20.85
32島根県	6.88	26.35	53.76	9.57	5.07	5.73	8.19	15.94	7.45	7.60	14.10
33岡山県	6.19	20.34	26.90	10.71	8.60	22.59	15.85	8.78	8.07	7.06	16.54
34広島県	6.74	18.80	32.30	8.77	5.84	20.50	17.44	11.03	7.74	7.18	13.27
35山口県	6.93	42.66	31.76	8.35	5.93	3.73	10.37	13.24	8.40	7.36	38.30
36徳島県	11.91	40.10	75.76	13.91	11.15	0.00	8.18	48.71	20.97	12.02	18.72
37香川県	7.41	35.63	43.50	11.05	7.05	17.41	11.99	14.20	9.58	7.91	39.97
38愛媛県	5.75	39.37	32.68	6.83	7.28	8.49	10.47	11.47	6.34	6.71	27.61
39高知県	7.88	23.74	56.92	5.71	6.71	6.27	9.48	17.34	9.15	9.20	21.94
40福岡県	4.63	22.21	29.69	7.13	6.11	6.23	13.89	6.48	4.85	5.71	17.26
41佐賀県	6.95	31.64	27.40	11.77	10.66	11.11	7.88	15.99	8.86	7.59	19.05
42長崎県	5.34	24.66	27.27	7.67	5.72	11.32	7.49	12.73	6.16	5.58	14.97
43熊本県	5.39	19.59	27.05	7.76	7.16	5.84	6.62	12.68	9.28	5.35	23.01
44大分県	6.53	32.11	21.85	8.86	8.20	0.00	9.74	19.50	10.19	6.41	19.33
45宮崎県	9.59	27.86	51.14	11.91	6.25	34.86	14.26	17.11	7.64	13.24	51.16
46鹿児島県	6.61	30.65	21.25	8.35	5.15	5.18	10.03	18.09	7.53	6.88	20.58
47沖縄県	4.40	13.22	20.78	9.12	10.53	6.18	5.29	21.82	8.69	4.80	25.56

参考3 宿泊統計調査（令和4年8月）調査票

第1号様式（2022年8月）  政府統計	一般統計調査 ●観光庁HPより電子調査票を取得し、電子メールで報告することも可能なため、ぜひ御利用ください。 ●調査票を郵送される場合は、返信用封筒を御利用ください。	国土交通省 観光庁	2022年9月12日までに報告 いただきますようお願いいたします	宿泊施設 コード <table border="1" style="display: inline-table; border-collapse: collapse;"> <tr> <td style="width: 20px; height: 20px;"></td> <td style="width: 20px; height: 20px;"></td> <td style="width: 20px; height: 20px;"></td> <td style="width: 20px; height: 20px;"></td> <td style="width: 20px; height: 20px;"></td> <td style="width: 20px; height: 20px;"></td> </tr> </table>						
秘 宿泊旅行統計調査 調査票 (2022年8月)										
調査票送付先										
部署名・ご担当者名までご記入ください。 誤り・変更があれば訂正してください。			電話番号 ()	FAX番号 ()						
問1. 貴宿泊施設名 名称が異なっている場合は、訂正してください。										
問2. 宿泊施設所在地 所在地が異なっている場合は、訂正してください。										
問3. 宿泊施設のタイプ あらかじめプリントされている場合、誤りがあれば訂正してください。 最も当てはまると考えられる番号一つに○を付けてください。	1. 旅館 2. リゾートホテル 3. ビジネスホテル 4. シティホテル 5. 簡易宿所 6. 会社・団体の宿泊所									
問4. 客室数及び収容人数 (2022年1月1日現在) あらかじめプリントされている場合、誤りがあれば訂正してください。 貴宿泊施設における客室数及び通常の営業時に想定している収容人数を記入してください。	(A)	客室数	(B)	収容人数	名					
問5. 従業者数 (2022年1月1日現在) あらかじめプリントされている場合、誤りがあれば訂正してください。 貴宿泊施設で就業しているすべての人(臨時雇用者、他からの派遣、出向を含む)を記入してください。	名									
問6. 最近1年間(2021年1月～12月)に訪れた宿泊者の宿泊目的を延べ人数で見たおおよその割合(例えば、70%、30%)でお答えください。あらかじめプリントされている場合、誤りがあれば訂正してください。										
A. 観光レクリエーション	B. 出張・業務	合 計								
%	%	100%								

問7. 2022年8月の宿泊者の延べ人数及び実人数は何人でしたか。
 そのうち、外国人宿泊者の延べ人数及び実人数は何人でしたか。
 また今月の、宿泊で利用した利用客室数は何室でしたか。

宿泊者数 各日の全宿泊者数を月間で足し合わせた数を記入してください。 子供や乳幼児も1人としてカウントしてください。	延べ人数	(A1)	人
	実人数	(A2)	人
施設に宿泊した実際の人数を月間で足し合わせた数を記入してください。 子供や乳幼児も1人としてカウントしてください。	延べ人数	(A3)	人
	実人数	(A4)	人
うち外国人宿泊者数 日本国内に住所を有しない宿泊者を記入して下さい。日本国内の住所の有無による回答が困難であれば日本国籍を有しない宿泊者を記入してください。	延べ人数	(A3)	人
	実人数	(A4)	人
利用客室数 各日の宿泊者が利用した客室数を月間で足し合わせた延べの客室数を記入してください。宿泊をしない利用は含みません。	(A5)		室
	利用客室数の記入が難しい場合は、おおよその客室稼働率(%)を記入してください。		または %

なしの場合は「0」と必ず「」記入ください。

客室稼働率(%)でお答えになった場合は右欄にチェックを入れてください

問8. 問7の延べ宿泊者数について、宿泊者の居住地別内訳(県内か県外か)の人数をご記入ください。

延べ宿泊者数	県内外の合計が問7の(A1)の人数と一致 または 100%	
	県内(1)	または 人 %
	県外(2) (国外を含む)	または 人 %

県内外別の人数の記入が難しい場合は、おおよその割合(例えば、県内30%、県外70%)を記入してください。

%でお答えになった場合は右欄にチェックを入れてください

調査対象期間中にご回答内容に大きな変動が生じるような事情がある場合は、その旨ご記入ください。

() からのお客様が大きく [増加・減少] した。
 [キャンペーン・会議やイベントの開催・天候の変化・天災や事故・その他] による変動と考えられる。
 具体的に記入してください。

調査項目は以上です。ご協力ありがとうございました。

政府統計

一般統計調査

- 観光庁HPより電子調査票を取得し、電子メールで送信することも可能なため、ぜひ御利用ください。
- 調査票を郵送される場合は、返信用封筒を御利用ください。

**国土交通省
観光庁**

2022年9月12日までに報告
いただきますようお願いいたします

宿泊施設
コード

--	--	--	--	--	--	--	--

秘 宿泊旅行統計調査 調査票 (2022年8月)

調査票送付先

部署名・ご担当者名までご記入ください。
誤り・変更があれば訂正してください。

電話番号 ()	FAX番号 ()
----------	-----------

問1. 貴宿泊施設名 名称が異なっている場合は、訂正してください。			
問2. 宿泊施設所在地 市区町村が異なっている場合は、訂正してください。			
問3. 宿泊施設のタイプ あらかじめプリントされている場合、誤りがあれば訂正してください。 最も当てはまると思われる番号一つに○を付けてください。	1. 旅館 2. リゾートホテル 3. ビジネスホテル 4. シティホテル 5. 簡易宿所 6. 会社・団体の宿泊所		
問4. 客室数及び収容人数 (2022年1月1日現在) あらかじめプリントされている場合、誤りがあれば訂正してください。 貴宿泊施設における客室数及び通常の営業時に想定している収容人数を記入してください。	(A) 客室数		(B) 収容人数
問5. 従業者数 (2022年1月1日現在) あらかじめプリントされている場合、誤りがあれば訂正してください。 貴宿泊施設で就業しているすべての人(臨時雇用者、他からの派遣、出向を含む)を記入してください。	名		

問6. 最近1年間(2021年1月~12月)に訪れた宿泊者の宿泊目的を延べ人数で見たとおおよその割合(例えば、70%、30%)でお答えください。あらかじめプリントされている場合、誤りがあれば訂正してください。

A. 観光レクリエーション	B. 出張・業務	合計
%	%	100%

問7. 2022年8月の宿泊者の延べ人数及び実人数は何人でしたか。
そのうち、外国人宿泊者の延べ人数及び実人数は何人でしたか。
また今月の、宿泊で利用した利用客室数は何室でしたか。

宿泊者数 各日の全宿泊者数を月間で足し合わせた数を記入してください。 子供や乳幼児も1人としてカウントしてください。	延べ人数	(A1)	人
	実人数	(A2)	人
うち外国人宿泊者数 日本国内に住所を有しない宿泊者を記入して下さい。 日本国内の住所の有無による回答が困難であれば日本国籍を有しない宿泊者を記入してください。	延べ人数	(A3)	人
	実人数	(A4)	人
利用客室数(または客室稼働率) 各日の宿泊で利用した客室数を月間で足し合わせた延べの客室数を記入してください。宿泊をしない利用は含みません。 利用客室数の記入が難しい場合は、おおよその客室稼働率を%で記入してください。	(A5)	室	または %
客室稼働率を%でお答えになった場合は右欄にチェックを入れてください			<input type="checkbox"/>

なしの場合は「0」と必ず記入してください。

問8. 問7の延べ宿泊者数について、宿泊者の居住地別内訳（県内か県外か）の人数をご記入ください。

延べ宿泊者数		県内外の合計が問7の(A1)の人数と一致 または 100%	
県内(1)	人	または	%
県外(2) (国外を含む)	人	または	%

県内外別の人数の記入が難しい場合は、おおよその割合(例えば、県内 30%、県外 70%)を記入してください。

%でお答えになった場合は右欄にチェックを入れてください

問9. 問7の外国人延べ宿泊者数について、国籍（出身地）を、以下の国及び地域別に人数をご記入ください。該当者なしの場合は空白でも構いません。

外国人延べ宿泊者数		国籍別の合計が問7の(A3)の人数と一致 または 100%	
韓国(1)	人	または	%
中国(2)	人	または	%
香港(3)	人	または	%
台湾(4)	人	または	%
アメリカ(5)	人	または	%
カナダ(6)	人	または	%
イギリス(7)	人	または	%
ドイツ(8)	人	または	%
フランス(9)	人	または	%
ロシア(10)	人	または	%
シンガポール(11)	人	または	%
タイ(12)	人	または	%
マレーシア(13)	人	または	%
インド(14)	人	または	%
オーストラリア(15)	人	または	%
インドネシア(16)	人	または	%
ベトナム(17)	人	または	%
フィリピン(18)	人	または	%
イタリア(19)	人	または	%
スペイン(20)	人	または	%
その他(21)	人	または	%

国籍(出身地)別の人数の記入が難しい場合は、おおよその割合(例えば、韓国 30%、台湾 50%、アメリカ 10%、その他 10%)を記入してください。

%でお答えになった場合は右欄にチェックを入れてください

調査対象期間中にご回答内容に大きな変動が生じるような事情（例えばキャンペーン、会議やイベントの開催、天候の変化、天災・事故等）がある場合は、その旨具体的にご記入ください。

調査項目は以上です。ご協力ありがとうございました。

政府統計

一般統計調査

- 観光庁HPより電子調査票を取得し、電子メールで報告することも可能なため、ぜひ御利用ください。
- 調査票を郵送される場合は、返信用封筒を御利用ください。

**国土交通省
観光庁**

2022年9月12日までに報告
いただきますようお願いいたします

宿泊施設
コード

秘 宿泊旅行統計調査 調査票 (2022年8月)

調査票送付先

電話番号 ()	FAX番号 ()
----------	-----------

部署名・ご担当者名までご記入ください。
誤り・変更があれば訂正してください。

問1. 貴宿泊施設名 名称が異なっている場合は、訂正してください。	
問2. 宿泊施設所在地 市区町村が異なっている場合は、訂正してください。	
問3. 宿泊施設のタイプ あらかじめプリントされている場合、誤りがあれば訂正してください。 最も当てはまると思われる番号一つに○を付けてください。	1. 旅館 2. リゾートホテル 3. ビジネスホテル 4. シティホテル 5. 簡易宿所 6. 会社・団体の宿泊所
問4. 客室数及び収容人数 (2022年1月1日現在) あらかじめプリントされている場合、誤りがあれば訂正してください。 貴宿泊施設における客室数及び通常の営業時に想定している収容人数を記入してください。	(A) 客室数 室 (B) 収容人数 名
問5. 従業者数 (2022年1月1日現在) あらかじめプリントされている場合、誤りがあれば訂正してください。 貴宿泊施設で就業しているすべての人(臨時雇用者、他からの派遣、出向を含む)を記入してください。	名

問6. 最近1年間(2021年1月~12月)に訪れた宿泊者の宿泊目的を延べ人数で見たとおおよその割合(例えば、70%、30%)でお答えください。あらかじめプリントされている場合、誤りがあれば訂正してください。

A. 観光レクリエーション	B. 出張・業務	合計
%	%	100%

問7. 2022年8月の宿泊者の延べ人数及び実人数は何人でしたか。
そのうち、外国人宿泊者の延べ人数及び実人数は何人でしたか。
また今月の、宿泊で利用した利用客室数は何室でしたか。

宿泊者数 各日の全宿泊者数を月間で足し合わせた数を記入してください。 子供や乳幼児も1人としてカウントしてください。	延べ人数	(A1)	人
	実人数	(A2)	人
うち外国人宿泊者数 日本国内に住所を有しない宿泊者を記入して下さい。 日本国内の住所の有無による回答が困難であれば日本国籍を有しない宿泊者を記入してください。	延べ人数	(A3)	人
	実人数	(A4)	人
利用客室数(または客室稼働率) 各日の宿泊で利用した客室数を月間で足し合わせた延べの客室数を記入してください。宿泊をしない利用は含みません。 利用客室数の記入が難しい場合は、おおよその客室稼働率を%で記入してください。	(A5)	室	
	または	%	

なしの場合は「0」と必ず記入してください。

客室稼働率を%でお答えになった場合は右欄にチェックを入れてください

問8. 問7の外国人延べ宿泊者数について、国籍（出身地）を、以下の国及び地域別に人数をご記入ください。該当者なしの場合は空白でも構いません。

外国人延べ宿泊者数		国籍別の合計が問7の(A3)の人数と一致 または 100%	
韓 国 (1)	人	または	%
中 国 (2)	人	または	%
香 港 (3)	人	または	%
台 湾 (4)	人	または	%
ア メ リ カ (5)	人	または	%
カ ナ ダ (6)	人	または	%
イ ギ リ ス (7)	人	または	%
ド イ ツ (8)	人	または	%
フ ラ ン ス (9)	人	または	%
ロ シ ア (10)	人	または	%
シンガポール (11)	人	または	%
タ イ (12)	人	または	%
マレーシア (13)	人	または	%
イ ン ド (14)	人	または	%
オーストラリア (15)	人	または	%
インドネシア (16)	人	または	%
ベトナム (17)	人	または	%
フィリピン (18)	人	または	%
イ タ リ ア (19)	人	または	%
ス ペ イ ン (20)	人	または	%
そ の 他 (21)	人	または	%

国籍(出身地)別の人数の記入が難しい場合は、おおよその割合(例えば、韓国 30%、台湾 50%、アメリカ 10%、その他 10%)を記入してください。

%でお答えになった場合は右欄にチェックを入れてください

調査対象期間中にご回答内容に大きな変動が生じるような事情がある場合は、その旨ご記入ください。

[月 日 ~ 月 日の間、休業していた(営業再開日: 月 日)]

[廃業した(廃業日: 月 日)]

() からのお客様が大きく [増加・減少] した。

[キャンペーン・会議やイベントの開催・天候の変化・天災や事故・その他] による変動と考えられる。

具体的にご記入ください。

問9. 問7の延べ宿泊者について、宿泊者の居住地別内訳（都道府県）の人数をご記入ください。
また、同様の内容が分かるものを別紙として添付していただいても構いません。

延べ宿泊者数	都道府県別の合計と問7の(A1)の人数と一致 または 100%		
		人	または %
北海道(1)		人	または %
青森県(2)		人	または %
岩手県(3)		人	または %
宮城県(4)		人	または %
秋田県(5)		人	または %
山形県(6)		人	または %
福島県(7)		人	または %
茨城県(8)		人	または %
栃木県(9)		人	または %
群馬県(10)		人	または %
埼玉県(11)		人	または %
千葉県(12)		人	または %
東京都(13)		人	または %
神奈川県(14)		人	または %
新潟県(15)		人	または %
富山県(16)		人	または %
石川県(17)		人	または %
福井県(18)		人	または %
山梨県(19)		人	または %
長野県(20)		人	または %
岐阜県(21)		人	または %
静岡県(22)		人	または %
愛知県(23)		人	または %
三重県(24)		人	または %

都道府県別の人数の記入が難しい場合は、おおよその割合(例えば、東京50%、大阪20%、...)を記入してください。

調査項目は次ページに続きます。

問9. の調査項目の続き。

滋 賀 県 (25)	人	または	%
京 都 府 (26)	人	または	%
大 阪 府 (27)	人	または	%
兵 庫 県 (28)	人	または	%
奈 良 県 (29)	人	または	%
和 歌 山 県 (30)	人	または	%
鳥 取 県 (31)	人	または	%
島 根 県 (32)	人	または	%
岡 山 県 (33)	人	または	%
広 島 県 (34)	人	または	%
山 口 県 (35)	人	または	%
徳 島 県 (36)	人	または	%
香 川 県 (37)	人	または	%
愛 媛 県 (38)	人	または	%
高 知 県 (39)	人	または	%
福 岡 県 (40)	人	または	%
佐 賀 県 (41)	人	または	%
長 崎 県 (42)	人	または	%
熊 本 県 (43)	人	または	%
大 分 県 (44)	人	または	%
宮 崎 県 (45)	人	または	%
鹿 児 島 県 (46)	人	または	%
沖 縄 県 (47)	人	または	%
国 外 (※) (48)	人	または	%

都道府県別の人数の記入が難しい場合は、おおよその割合(例えば、東京 50%、大阪 20%、...)を記入してください。

%でお答えになった場合は右欄にチェックを入れてください

※延べ宿泊者数の国外の人数は、問7の外国人延べ宿泊者数(A3)に一致します。
調査項目は以上です。ご協力ありがとうございました。

宿泊旅行統計調査報告（令和4年10月）

発行 令和4年10月

編集 国土交通省観光庁観光戦略課観光統計調査室
〒100-8918 東京都千代田区霞が関2丁目1番2号
電話 代表 03（5253）8111 内線 27214、27217
直通 03（5253）8325
URL <http://www.mlit.go.jp/kankocho/>
