北九州港（一部変更）

１．概要

響灘西地区において、小型船の航行水域の静穏度を確保し、大型船及び小型船の航行の安全を図るため、外郭施設計画を変更する。

２．港湾計画の主な内容

＜外郭施設計画（変更）＞

響灘西地区　西第１防波堤　延長 1,500m（1,300m 工事中）

〔 200m 延伸 〕

位置図

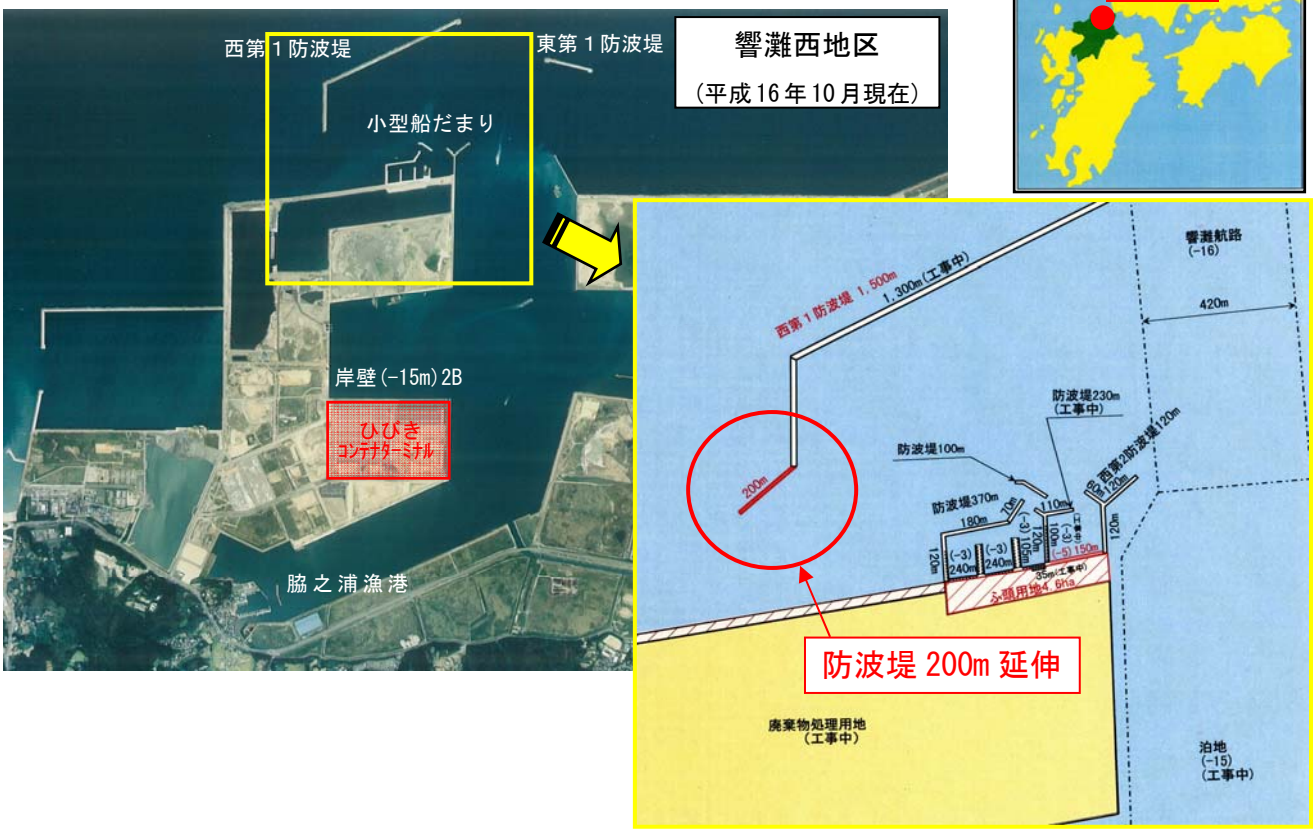

港湾管理者連絡先

北九州市港湾局企画部計画課　住田（すみだ）・久保山（くぼやま）

TEL 093-321-5967　FAX 093-321-5915