

添付資料2-7

道路台帳

路線名	332号	単位区間名	南部332号-1	数量	2葉の内1	縮尺	S=1/500
-----	------	-------	----------	----	-------	----	---------

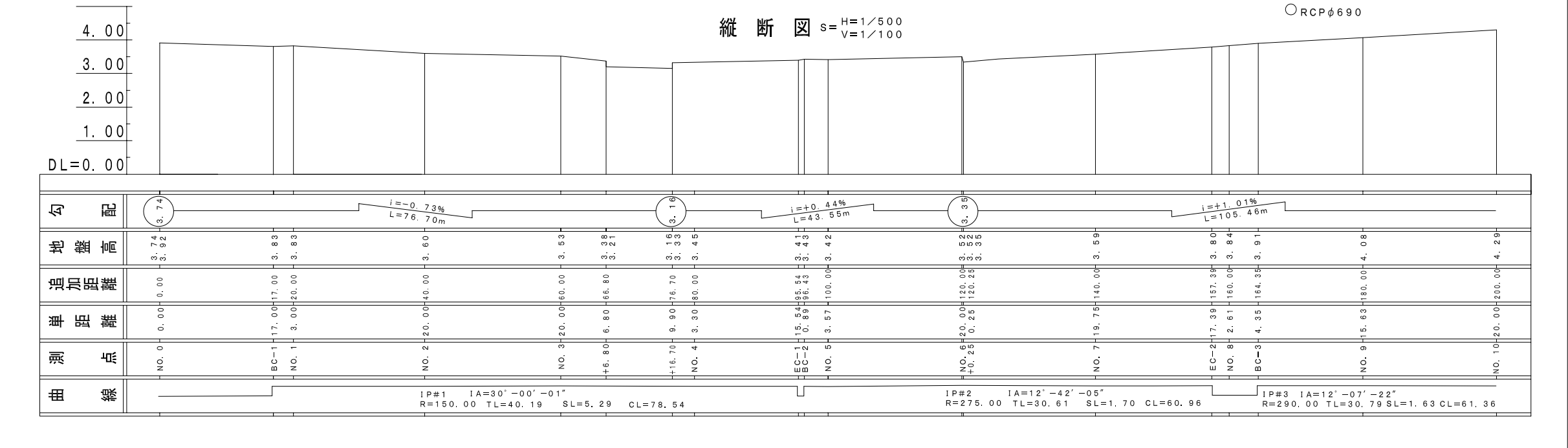
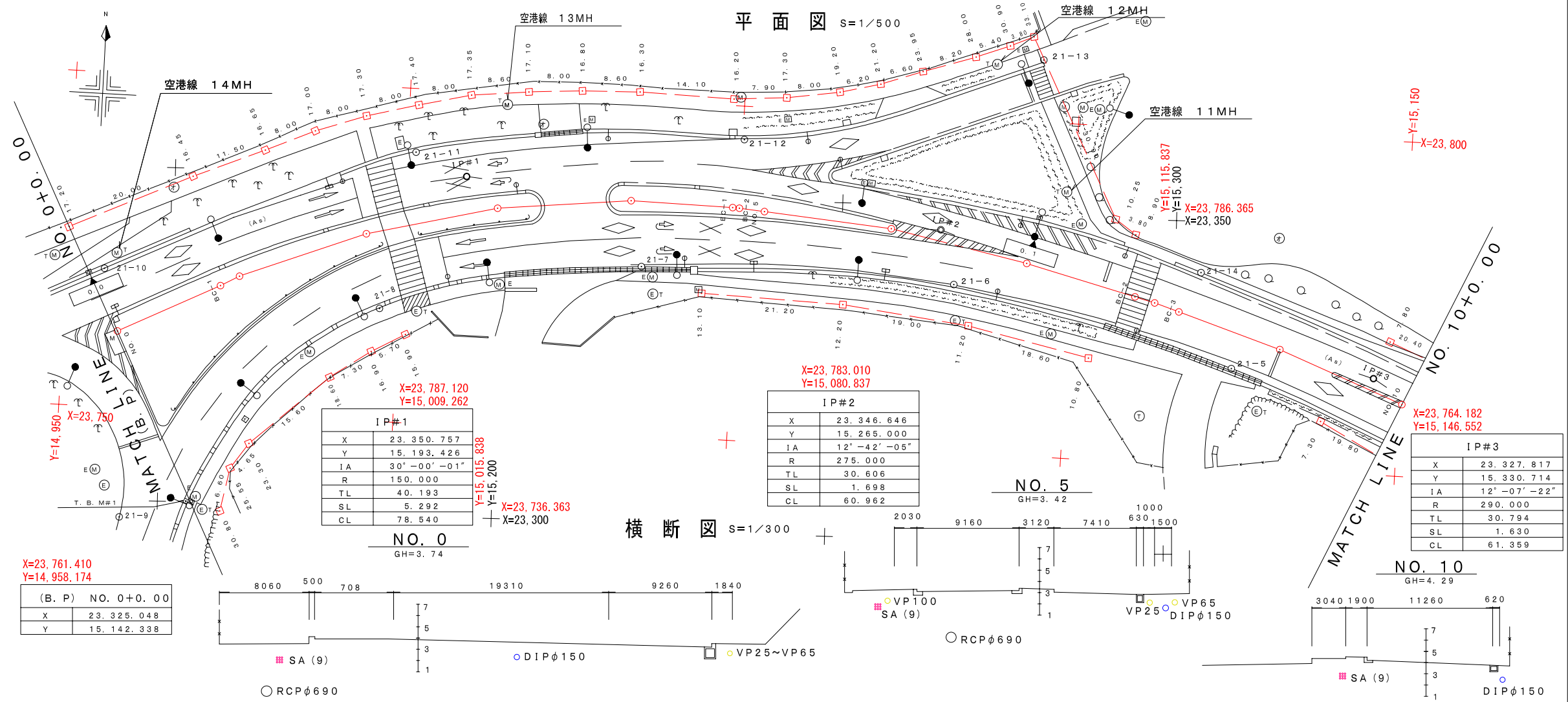

路線名	332号	単位区間名	南部332号-1	数量	2葉の内2	縮尺	S=1/500
-----	------	-------	----------	----	-------	----	---------

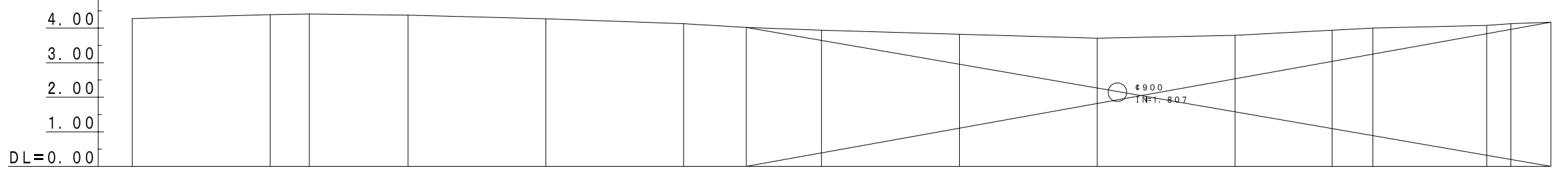
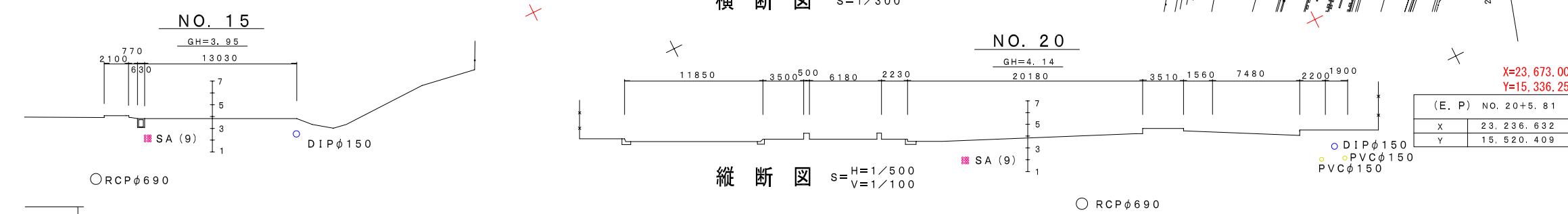
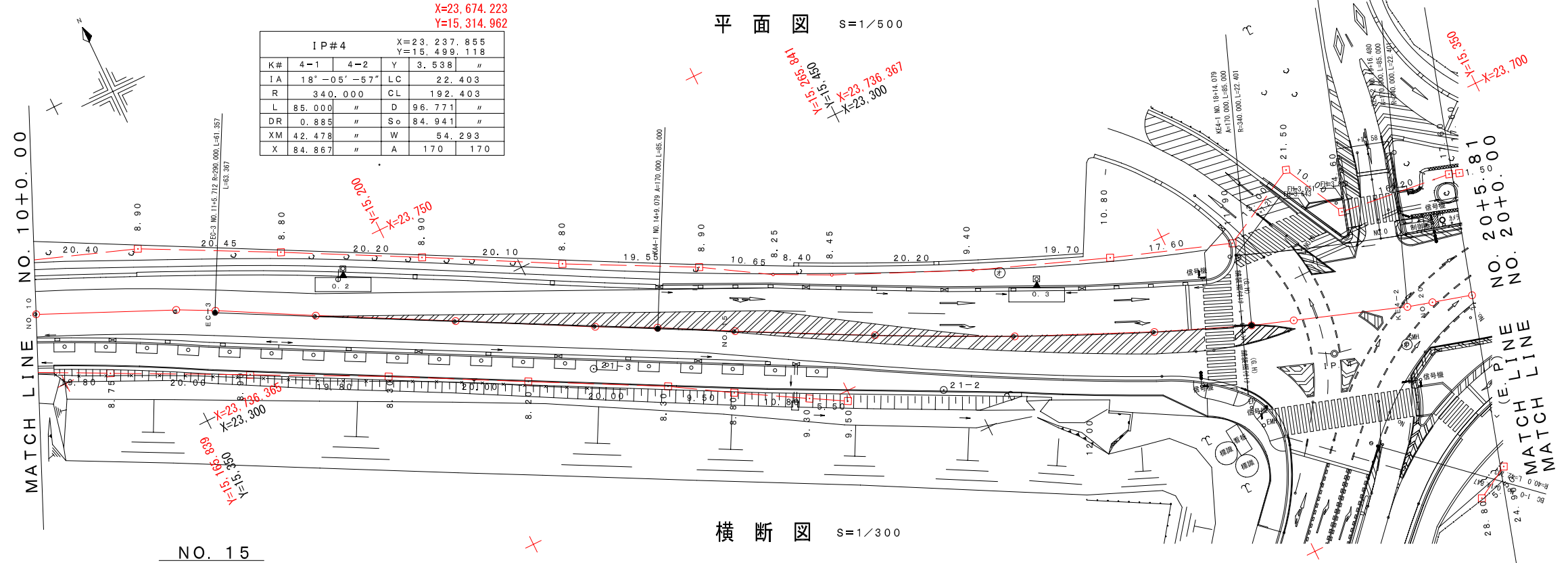

勾配	地盤高	追加距離	単距離	測点	曲線
	4.29	200.00	NO. 10+20.00		IP#4 IA=18°-05'-57" R=340.00 A=170 L=85.00
	4.40	220.00	NO. 11+20.00		
$i=0.21\%$ $L=14.29m$	4.42	255.71	EC-3 5.71		
	4.39	240.00	NO. 12+14.24		
	4.28	260.00	NO. 13+20.00		
	4.14	280.00	NO. 14+20.00		
$i=-0.67\%$ $L=100.00m$	4.03	289.07	KA4-1 9.07		
	3.95	300.00	NO. 15+10.89		
	3.83	320.00	NO. 16+20.00		
	3.72	340.00	NO. 17+20.00		
	3.80	360.00	NO. 18+20.00		
	3.95	374.07	KE4-1 14.07		
$i=+0.70\%$ $L=65.81m$	4.01	380.00	NO. 19+5.93		
	4.09	386.48	KE4-2 16.48		
	4.14	400.00	NO. 20+3.52		
	4.18	405.81	E.P		

縦断図

S: V=1/100
H=1/500

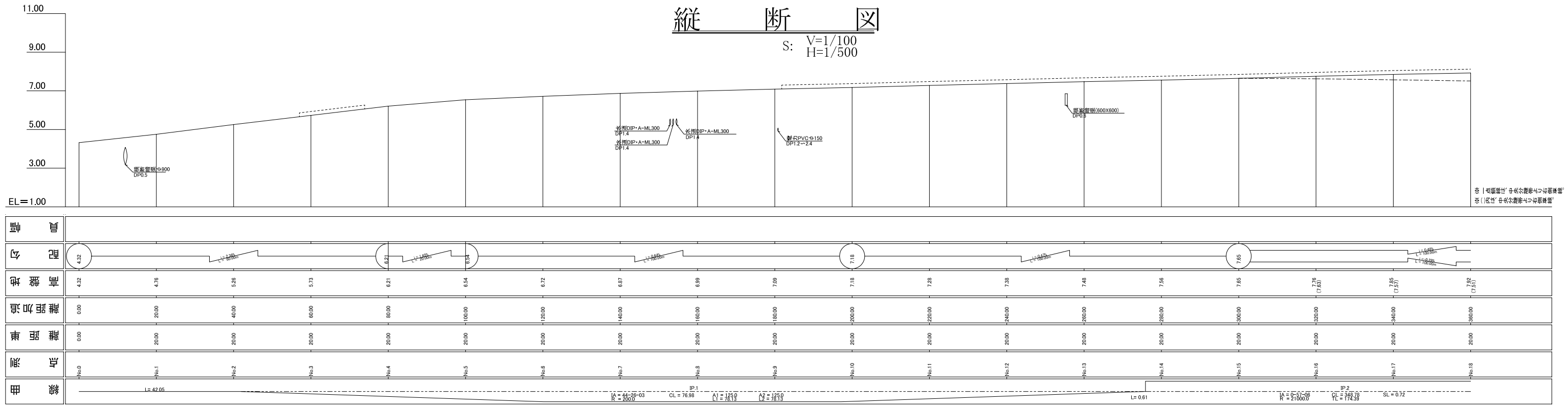

平面図

S=1/500

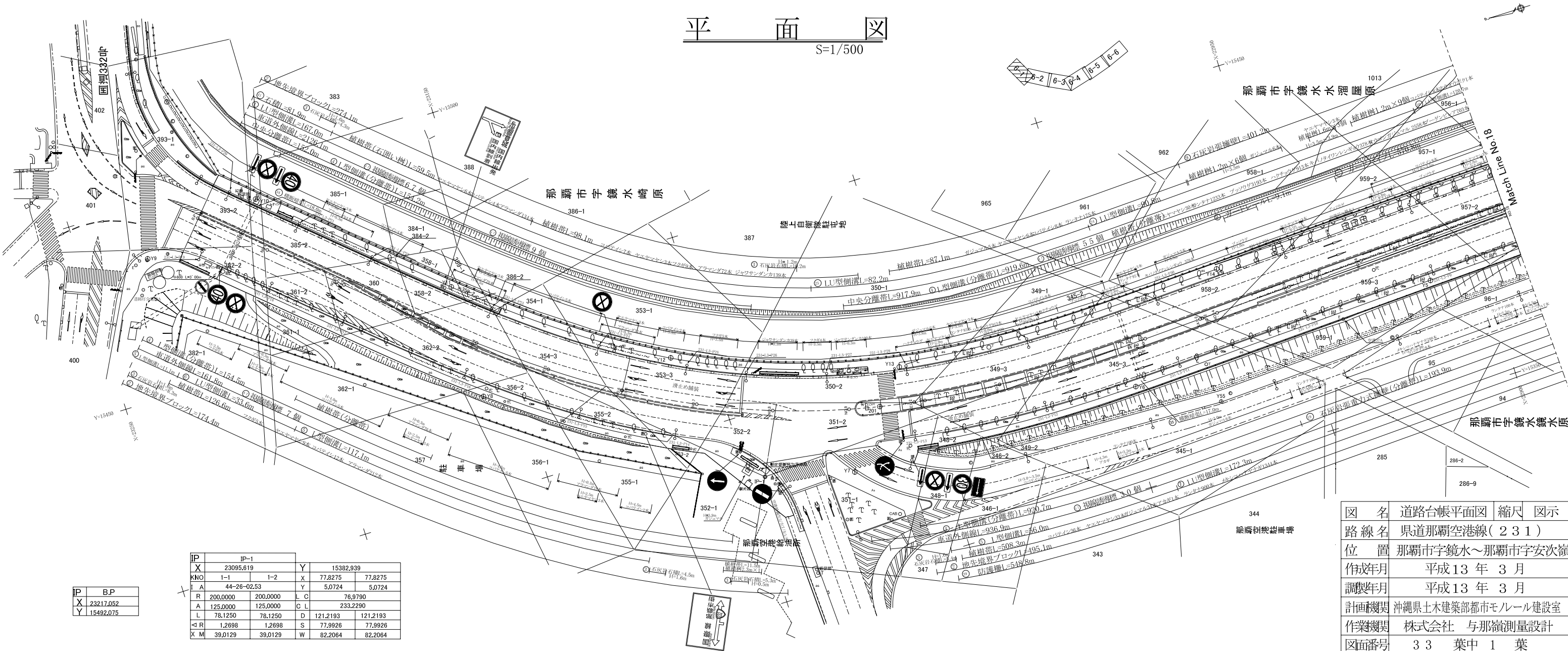

図名	道路台帳平面図	縮尺	図示
路線名	県道那覇空港線(231)		
位置	那覇市字鏡水～那覇市字安次嶺		
作成年月	平成13年3月		
調査年月	平成13年3月		
計画機関	沖縄県土木建設部都市モジュール建設室		
作業機関	株式会社 与那嶺測量設計		
図面番号	33 葉中 1 葉		

横断図

S=1/100

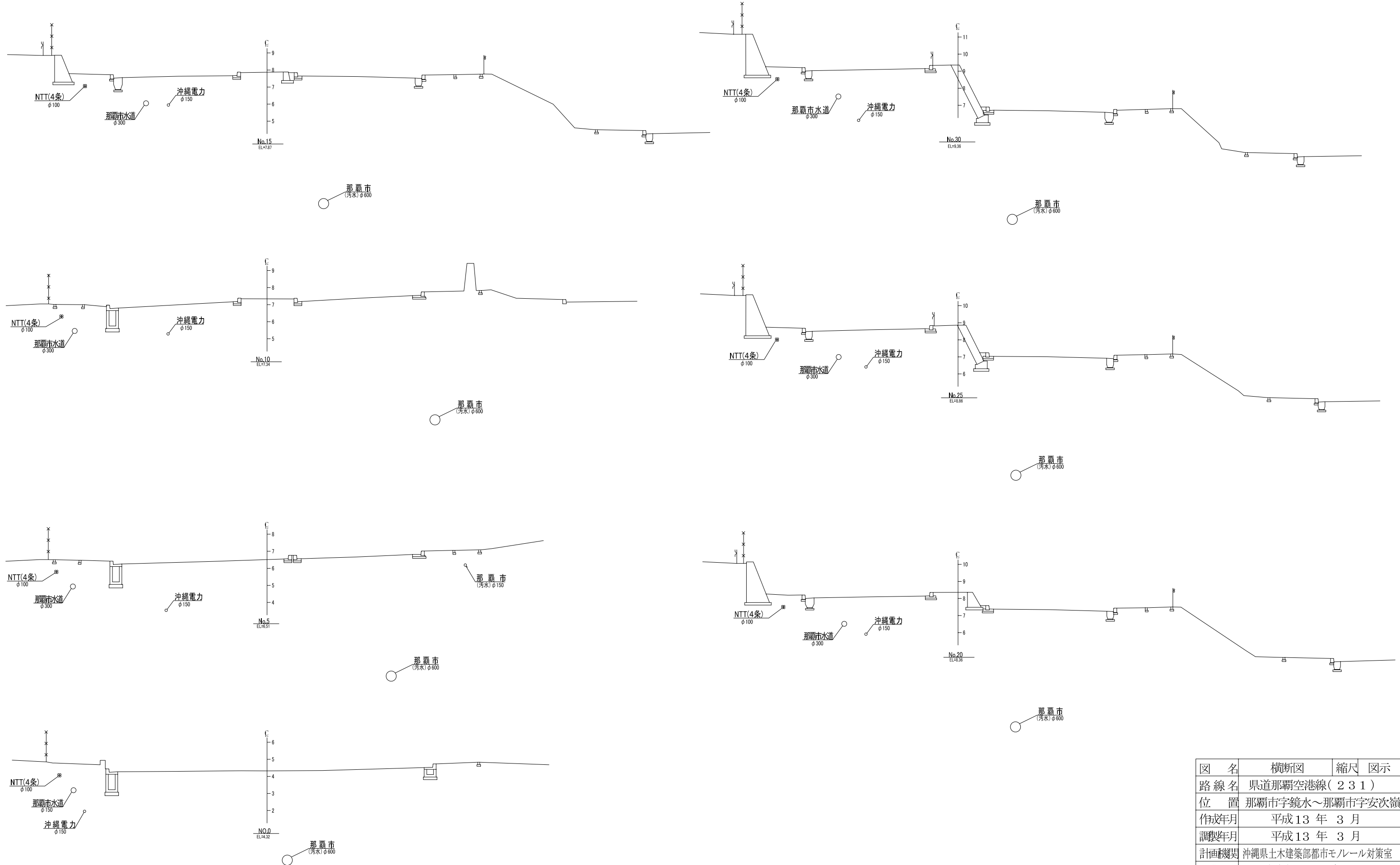

図名	横断図	縮尺	図示
路線名	県道那覇空港線(231)		
位置	那覇市字鏡水～那覇市字安次嶺		
作成年月	平成13年3月		
調査年月	平成13年3月		
計画機関	沖縄県土木建築部都市モジュール対策室		
作業機関	株式会社 与那嶺測量設計		
図面番号	33 葉中 8 葉		

縦断図

S: V=1/100
H=1/500

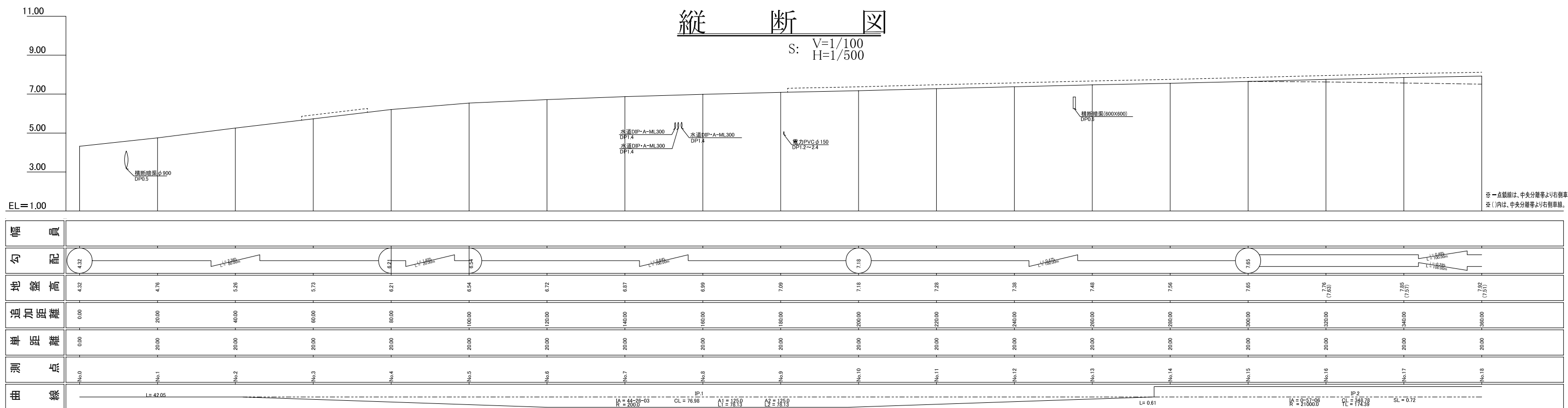

※一点鎖線は、中央分離帯より右側車線。
※()内は、中央分離帯より右側車線。

平面図

S=1/500

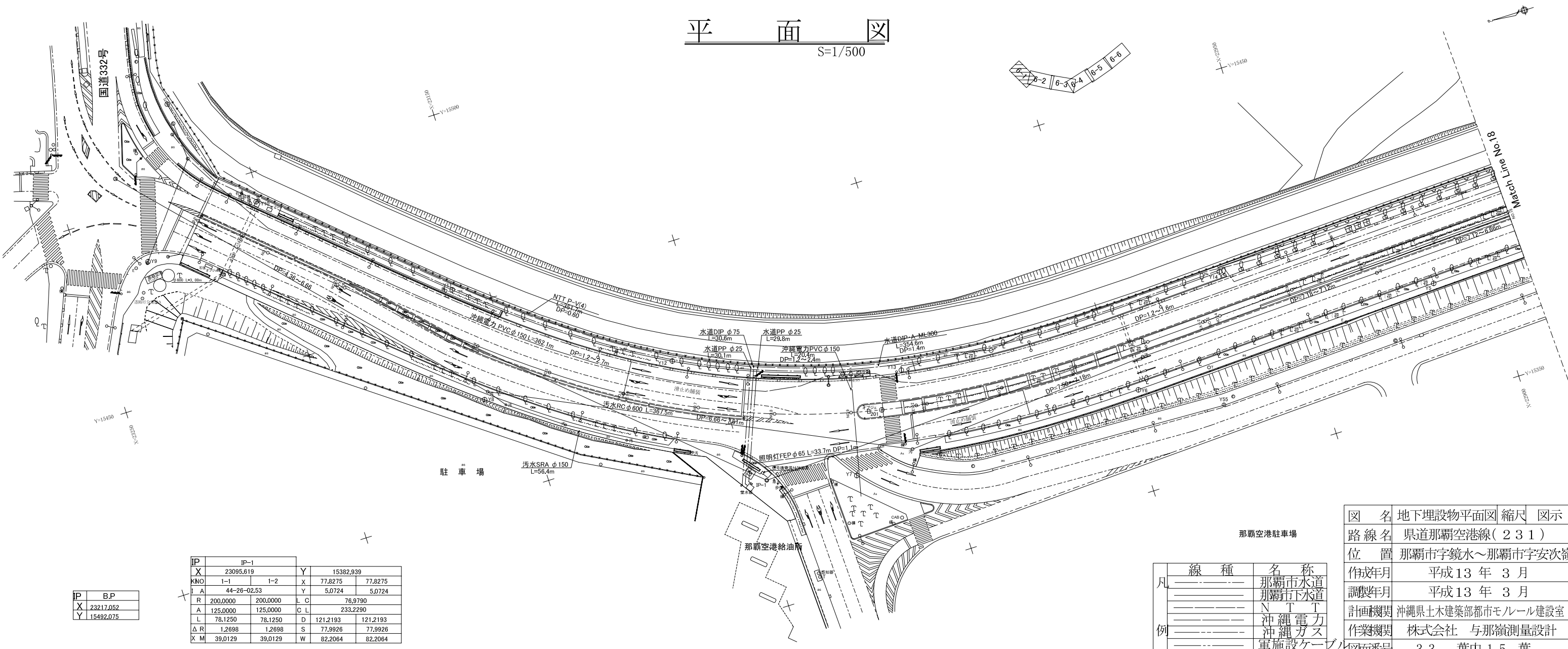

IP-1		Y	
X	23095.619	Y	15382.939
KNO	1-1 1-2	X	77.8275 77.8275
I A	44-26-02.53	Y	5.0724 5.0724
R	200.0000 200.0000	L C	76.9790
A	125.0000 125.0000	C L	233.2290
L	78.1250 78.1250	D	121.2193 121.2193
Δ R	1.2698 1.2698	S	77.9926 77.9926
X M	39.0129 39.0129	W	82.2064 82.2064

IP	B.P
X	23217.052
Y	15492.075

図名	地下埋設物平面図	縮尺	図示
路線名	県道那覇空港線(231)		
位置	那覇市字鏡水~那覇市字安次嶺		
作成年月	平成13年3月		
調査年月	平成13年3月		
計画機関	沖縄県土木建築部都市モジュール建設室		
作業機関	株式会社 与那嶺測量設計		
図面番号	33 葉中15 葉		

線種	名称
———	那覇市水道
———	那覇市下水道
———	NTT
———	沖縄電力
———	沖縄ガス
———	軍施設ケーブル