

船 員 職 業 安 定 年 報

令和2年

(令和2年1月～令和2年12月)

国土交通省海事局船員政策課

目 次

1.	令和2年の船員労働市場の動き（学卒者を除く）	1
2.	船員職業紹介業務関係統計表	
	第1表 令和2年の船員職業紹介状況（要約）	2
	第2表 令和2年の船種別、部別状況	3
	第3表 船種別、部別等新規求人・求職、成立状況	4
	第4表 船種別、月別新規求人・求職、成立状況	5
	第5表 全国の船員職業安定窓口別新規求人・求職、成立等状況	6
	第6表 平成30年、31年・令和元年、2年の船種別新規求人・求職、成立状況	10
	第7表 平成30年、31年・令和元年、2年の職員、部員別新規求人・求職、成立状況	11
	第8表 過去5年間の新規求人・求職、成立状況	12
	第9表 船種別、部別等月間有効求人・求職状況	13
	第10表 船種別、月別月間有効求人・求職状況	14
	第11表 平成30年、31年・令和元年、2年の船種別月間有効求人・求職状況	15
	第12表 船種別、月別月末未済求人・求職状況	16
	第13表 船種別、月間有効求人倍率の推移	17
	第14表 全国の船員職業安定窓口別月間有効求人倍率の推移	18
	第15表 月間有効求人・求職数及び有効求人倍率の推移	19
3.	雇用保険の失業等給付関係統計表	
	第16表 失業等給付状況	20
	第17表 過去10年間の失業等給付状況	21
	（参 考）用語の定義	22

1. 令和2年の船員労働市場の動き（学卒者を除く）

（1）求人概況

新規求人数は12,248人となり、前年（平成31年・令和元年）の11,906人に比べ342人（2.87%）の増、月間有効求人数（累計）は、29,483人となり、前年の29,588人に比べ105人（0.35%）の減となった。新規求人数を船種別にみると、商船等は10,870人となり、前年の10,522人に比べ348人（3.31%）の増、漁船は1,378人となり、前年の1,384人に比べ6人（0.43%）の減となった。

（2）求職概況

新規求職数は4,135人となり、前年の4,255人に比べ120人（2.82%）の減、月間有効求職数（累計）は、11,960人となり、前年の11,662人に比べ298人（2.56%）の増となった。新規求職数を船種別にみると、商船等は3,819人となり、前年の3,966人に比べ147人（3.71%）の減、漁船は316人となり、前年の289人に比べ27人（9.34%）の増となった。

（3）成立概況

成立数は1,018人となり、前年の1,012人に比べ6人（0.59%）の増となった。これを船種別にみると、商船等は960人となり、前年の968人に比べ8人（0.83%）の減、漁船は58人となり、前年の44人に比べ14人（31.82%）の増となった。

（4）月間有効求人倍率概況

月間有効求人倍率は2.47倍となり、前年の2.54倍を0.07ポイント下回った。

2. 船員職業紹介業務関係統計表

第1表 令和2年の船員職業紹介状況（要約）

区 分	新規求人数	月末未済 求人数	A 月間有効 求人数	新規求職数	月末未済 求職数	B 月間有効 求職数	C 成立数	有効求人倍率(倍)		C/B 就職率 (%)	C/A 充足率 (%)	失業保険金 支給延件数
								A/B	同季節 調整値			
平成30年計	11,015	16,820	27,834	4,144	7,426	11,642	1,051	2.39	/	9.03	3.78	2,108
平成31・令和元年〃	11,906	17,769	29,588	4,255	7,459	11,662	1,012	2.54		8.68	3.42	1,925
令和2年〃	12,248	17,134	29,483	4,135	7,829	11,960	1,018	2.47		8.51	3.45	2,094
平成30年月平均	918	1,402	2,320	345	619	970	88	2.39		9.03	3.78	176
平成31年・令和元年〃	992	1,481	2,466	355	622	972	84	2.54		8.68	3.42	160
令和2年〃	1,021	1,428	2,457	345	652	997	85	2.47		8.51	3.45	175
令和2年 1月	1,178	1,509	2,585	411	659	988	97	2.62	2.64	9.82	3.75	169
2月	1,097	1,707	2,606	346	647	1,005	84	2.59	2.45	8.36	3.22	142
3月	989	1,435	2,696	367	625	1,014	113	2.66	2.65	11.14	4.19	165
4月	948	1,256	2,383	359	626	984	86	2.42	2.38	8.74	3.61	140
5月	897	1,355	2,153	303	619	929	63	2.32	2.36	6.78	2.93	130
6月	1,052	1,355	2,407	346	636	965	79	2.49	2.54	8.19	3.28	152
7月	1,115	1,561	2,470	386	708	1,022	77	2.42	2.51	7.53	3.12	164
8月	866	1,289	2,427	352	698	1,060	80	2.29	2.29	7.55	3.30	207
9月	996	1,404	2,285	334	697	1,032	95	2.21	2.39	9.21	4.16	239
10月	1,175	1,484	2,579	354	670	1,051	89	2.45	2.51	8.47	3.45	199
11月	977	1,473	2,461	309	663	979	77	2.51	2.46	7.87	3.13	189
12月	958	1,306	2,431	268	581	931	78	2.61	2.51	8.38	3.21	198
対前年計比									/			
2/31・元	102.9	96.4	99.6	97.2	105.0	102.6	100.6	/			108.8	

第2表 令和2年の船種別、部別状況

区 分	A 月間有効求人数 (上段) 新規求人数 (下段)			B 月間有効求職数 (上段) 新規求職数 (下段)			C 成 立 数			月末未済求人数			月末未済求職数			A/B 求人倍率(倍) (月間有効による)			C/B 就 職 率(%) (月間有効による)			C/A 充 足 率(%) (月間有効による)			
	計	商船等	漁船	計	商船等	漁船	計	商船等	漁船	計	商船等	漁船	計	商船等	漁船	計	商船等	漁船	計	商船等	漁船	計	商船等	漁船	
	平成31年 令和元年	29,588	26,147	3,441	11,662	10,695	967	1,012	968	44	17,769	15,665	2,104	7,459	6,772	687	2.54	2.44	3.56	8.68	9.05	4.55	3.42	3.70	1.28
	11,906	10,522	1,384	4,255	3,966	289																			
令和2年	29,483	26,019	3,464	11,960	10,853	1,107	1,018	960	58	17,134	15,033	2,101	7,829	7,041	788	2.47	2.40	3.13	8.51	8.85	5.24	3.45	3.69	1.67	
	12,248	10,870	1,378	4,135	3,819	316																			
対前年比	99.6	99.5	100.7	102.6	101.5	114.5	100.6	99.2	131.8	96.4	96.0	99.9	105.0	104.0	114.7										
	102.9	103.3	99.6	97.2	96.3	109.3																			
部 別	甲板	16,510	14,609	1,901	7,596	6,857	739	611	574	37	9,593	8,470	1,123	4,994	4,465	529	2.17	2.13	2.57	8.04	8.37	5.01	3.70	3.93	1.95
		6,879	6,099	780	2,632	2,417	215																		
内 訳	機関	11,766	10,461	1,305	3,080	2,848	232	294	279	15	6,896	6,070	826	1,999	1,841	158	3.82	3.67	5.63	9.55	9.80	6.47	2.50	2.67	1.15
		4,839	4,345	494	1,065	999	66																		
	無線	211	45	166	104	52	52	1	0	1	125	23	102	73	35	38	2.03	0.87	3.19	0.96	0.00	1.92	0.47	0.00	0.60
		86	21	65	31	16	15																		
	事務	996	904	92	1,180	1,096	84	112	107	5	520	470	50	763	700	63	0.84	0.82	1.10	9.49	9.76	5.95	11.24	11.84	5.43
		444	405	39	407	387	20																		

第3表 船種別、部別等新規求人・求職、成立状況

船種別	部別等		合計	甲板部			機関部			無線部			事務部			
				計	職員	部員	計	職員	部員	計	職員	員外通	計	職員	部員	
新規 求人 数	合計		12,248	6,879	4,583	2,296	4,839	4,107	732	86	84	2	444	7	437	
	商 船	貨物船	遠洋	22	7	7	0	15	15	0	0	0	0	0	0	0
			近海	1,364	739	429	310	556	525	31	4	4	0	65	0	65
			内航	7,509	4,271	3,312	959	2,964	2,699	265	7	7	0	267	0	267
			平水	207	111	72	39	96	82	14	0	0	0	0	0	0
	等	旅客船		519	303	105	198	191	110	81	0	0	0	25	0	25
		その他		1,249	668	400	268	523	388	135	10	9	1	48	2	46
		商船等計		10,870	6,099	4,325	1,774	4,345	3,819	526	21	20	1	405	2	403
	漁 船	底びき網		98	81	2	79	15	9	6	0	0	0	2	0	2
		鰹・鮪		664	338	173	165	276	161	115	50	50	0	0	0	0
その他			616	361	83	278	203	118	85	15	14	1	37	5	32	
漁船計			1,378	780	258	522	494	288	206	65	64	1	39	5	34	
新規 求職 数	合計		4,135	2,632	1,439	1,193	1,065	843	222	31	29	2	407	5	402	
	商 船	貨物船	遠洋	59	30	25	5	18	14	4	4	0	7	1	6	
			近海	270	142	73	69	76	59	17	6	6	0	46	1	45
			内航	2,677	1,687	1,038	649	695	559	136	4	4	0	291	3	288
			平水	164	106	55	51	56	45	11	1	1	0	1	0	1
	等	旅客船		237	164	69	95	47	40	7	0	0	0	26	0	26
		その他		412	288	140	148	107	83	24	1	0	1	16	0	16
		商船等計		3,819	2,417	1,400	1,017	999	800	199	16	15	1	387	5	382
	漁 船	底びき網		85	64	8	56	16	10	6	2	2	0	3	0	3
		鰹・鮪		101	67	18	49	24	18	6	8	8	0	2	0	2
その他			130	84	13	71	26	15	11	5	4	1	15	0	15	
漁船計			316	215	39	176	66	43	23	15	14	1	20	0	20	
成 立 数	合計		1,018	611	387	224	294	250	44	1	1	0	112	0	112	
	商 船	貨物船	遠洋	0	0	0	0	0	0	0	0	0	0	0	0	0
			近海	109	71	32	39	26	25	1	0	0	0	12	0	12
			内航	704	413	306	107	211	181	30	0	0	0	80	0	80
			平水	20	12	8	4	8	5	3	0	0	0	0	0	0
	等	旅客船		27	18	5	13	7	7	0	0	0	2	0	2	
		その他		100	60	32	28	27	23	4	0	0	0	13	0	13
		商船等計		960	574	383	191	279	241	38	0	0	0	107	0	107
	漁 船	底びき網		5	5	0	5	0	0	0	0	0	0	0	0	0
		鰹・鮪		7	3	1	2	4	3	1	0	0	0	0	0	0
その他			46	29	3	26	11	6	5	1	1	0	5	0	5	
漁船計			58	37	4	33	15	9	6	1	1	0	5	0	5	

第4表 船種別、月別新規求人・求職、成立状況

船種別		月別等															
		合計	月平均	1月	2月	3月	4月	5月	6月	7月	8月	9月	10月	11月	12月		
新規 求人 数	合計	12,248	1,021	1,178	1,097	989	948	897	1,052	1,115	866	996	1,175	977	958		
	商船	貨物船	遠洋	22	2	3	0	4	2	1	2	0	1	3	2	1	3
			近海	1,364	114	124	110	116	106	63	173	113	87	112	148	106	106
			内航	7,509	626	769	677	579	568	595	544	653	559	640	775	561	589
			平水	207	17	19	17	36	22	16	26	17	6	11	17	9	11
	等	旅客船	519	43	59	72	52	32	23	44	48	21	43	50	32	43	
		その他	1,249	104	96	109	108	102	78	130	134	77	96	85	140	94	
		商船等計	10,870	906	1,070	985	895	832	776	919	965	751	905	1,077	849	846	
		漁船	底びき網	98	8	16	4	3	8	0	17	15	13	7	4	5	6
	鯉・鮪	664		55	43	76	32	71	66	55	59	48	47	39	80	48	
その他	616	51		49	32	59	37	55	61	76	54	37	55	43	58		
漁船計	1,378	115		108	112	94	116	121	133	150	115	91	98	128	112		
新規 求職 数	合計	4,135	345	411	346	367	359	303	346	386	352	334	354	309	268		
	商船	貨物船	遠洋	59	5	4	3	8	5	9	4	4	4	4	6	4	
			近海	270	23	25	19	21	28	25	24	23	28	17	18	19	23
			内航	2,677	223	246	229	240	226	199	230	232	235	227	237	204	172
			平水	164	14	16	17	16	9	16	8	21	10	21	15	7	8
	等	旅客船	237	20	17	30	16	21	20	23	22	20	19	18	13	18	
		その他	412	34	51	30	43	39	20	30	35	36	26	39	38	25	
		商船等計	3,819	318	359	328	344	328	289	319	337	333	314	331	287	250	
		漁船	底びき網	85	7	23	3	5	6	1	6	24	2	2	5	5	3
	鯉・鮪	101		8	5	8	7	13	5	13	9	6	8	12	10	5	
その他	130	11		24	7	11	12	8	8	16	11	10	6	7	10		
漁船計	316	26		52	18	23	31	14	27	49	19	20	23	22	18		
成立 数	合計	1,018	85	97	84	113	86	63	79	77	80	95	89	77	78		
	商船	貨物船	遠洋	0	0	0	0	0	0	0	0	0	0	0	0	0	
			近海	109	9	7	7	14	12	8	6	8	8	13	9	12	
			内航	704	59	73	56	67	49	44	54	58	54	66	70	58	55
			平水	20	2	0	2	5	3	1	1	0	2	2	1	2	1
	等	旅客船	27	2	1	0	12	2	0	1	2	3	2	1	3	0	
		その他	100	8	12	10	11	12	7	15	4	8	4	3	6	8	
		商船等計	960	80	93	75	109	78	60	77	72	75	87	84	74	76	
		漁船	底びき網	5	0	0	0	0	0	0	0	3	1	1	0	0	
	鯉・鮪	7		1	0	0	0	1	1	1	1	0	1	0	2		
その他	46	4		4	9	4	7	2	1	4	2	6	4	3	0		
漁船計	58	5		4	9	4	8	3	2	5	5	8	5	3	2		

第5表 全国の船員職業安定窓口別新規求人・求職、成立等状況

区分		安定窓口		合計	北海道					東北									
					計	本局	函館	室蘭	釧路	旭川	計	本局	福島	岩手	気仙沼	石巻	八戸	青森	秋田
合	求人数	商	10,870	360	65	211	40	18	26	171	35	12	2	1	63	11	11	28	8
		漁	1,378	118	19	22	18	46	13	360	16	17	27	194	35	52	9	6	4
計	求職数	商	3,819	168	54	45	10	50	9	409	47	21	48	84	74	101	6	16	12
		漁	316	41	6	11	1	22	1	159	4	6	33	36	41	33	1	4	1
員	成立数	商	960	19	5	5	1	4	4	22	5	3	1	3	5	2	0	3	0
		漁	58	4	3	1	0	0	0	15	0	2	2	6	2	2	1	0	0
職	求人数	商	8,166	212	37	146	18	0	11	106	17	9	1	1	42	3	7	18	8
		漁	615	14	0	8	2	2	2	183	7	7	6	115	5	40	0	2	1
員	求職数	商	2,220	77	25	27	7	15	3	240	26	12	27	49	48	58	3	7	10
		漁	96	14	4	2	1	7	0	48	1	2	4	18	15	7	0	1	0
部	成立数	商	624	9	3	2	1	3	0	11	2	1	1	3	4	0	0	0	0
		漁	14	1	1	0	0	0	0	3	0	1	0	2	0	0	0	0	0
員	求人数	商	2,704	148	28	65	22	18	15	65	18	3	1	0	21	8	4	10	0
		漁	763	104	19	14	16	44	11	177	9	10	21	79	30	12	9	4	3
員	求職数	商	1,599	91	29	18	3	35	6	169	21	9	21	35	26	43	3	9	2
		漁	220	27	2	9	0	15	1	111	3	4	29	18	26	26	1	3	1
失業保険金 受給者延件数	計	商	336	10	2	3	0	1	4	11	3	2	0	0	1	2	0	3	0
		漁	44	3	2	1	0	0	0	12	0	1	2	4	2	2	1	0	0
失業保険金 受給者延件数	計	商	2,094	145	12	28	6	79	20	450	20	9	42	101	179	83	0	12	4
		漁	429	73	6	2	1	64	0	257	3	2	31	64	118	39	0	0	0

安定窓口 区分			関 東				北 陸 信 越				中 部					近 畿					
			計	本局	東京	鹿島	計	本局	石川	富山	計	本局	静岡	三重	鳥羽	福井	計	本局	京都	和歌山	勝浦
合	求人数	商	1,499	553	930	16	60	54	0	6	346	91	66	55	121	13	751	667	1	52	31
		漁	237	55	173	9	19	8	2	9	173	0	66	0	101	6	12	0	2	10	0
計	求職数	商	457	258	166	33	71	20	34	17	155	61	49	19	23	3	179	146	10	17	6
		漁	14	5	3	6	8	3	5	0	25	5	13	0	2	5	4	3	1	0	0
計	成立数	商	134	66	64	4	6	5	1	0	39	18	11	1	9	0	70	62	0	5	3
		漁	22	5	16	1	1	1	0	0	11	1	8	0	2	0	1	1	0	0	0
職	求人数	商	983	354	619	10	26	20	0	6	231	63	51	33	77	7	604	535	1	37	31
		漁	129	38	85	6	8	0	0	8	69	0	34	0	30	5	10	0	0	10	0
員	求職数	商	196	130	58	8	30	2	20	8	81	27	29	11	14	0	89	65	6	13	5
		漁	3	2	1	0	1	0	1	0	10	0	9	0	1	0	0	0	0	0	0
員	成立数	商	67	36	30	1	3	2	1	0	21	9	5	1	6	0	39	34	0	3	2
		漁	6	2	4	0	0	0	0	0	4	0	2	0	2	0	0	0	0	0	0
部	求人数	商	516	199	311	6	34	34	0	0	115	28	15	22	44	6	147	132	0	15	0
		漁	108	17	88	3	11	8	2	1	104	0	32	0	71	1	2	0	2	0	0
員	求職数	商	261	128	108	25	41	18	14	9	74	34	20	8	9	3	90	81	4	4	1
		漁	11	3	2	6	7	3	4	0	15	5	4	0	1	5	4	3	1	0	0
員	成立数	商	67	30	34	3	3	3	0	0	18	9	6	0	3	0	31	28	0	2	1
		漁	16	3	12	1	1	1	0	0	7	1	6	0	0	0	1	1	0	0	0
失業保険金		計	76	33	29	14	4	4	0	0	95	15	30	2	33	15	36	16	0	20	0
受給者延件数		商	66	29	29	8	4	4	0	0	65	15	19	2	29	0	36	16	0	20	0
		漁	10	4	0	6	0	0	0	0	30	0	11	0	4	15	0	0	0	0	0

安定窓口 区分			神 戸		中 国							四 国							
			本局	計	本局	尾道	因島	呉	鳥取	島根	岡山	山口	計	本局	徳島	愛媛	宇和島	今治	高知
合	求人数	商	260	2,209	377	347	87	258	0	22	759	359	2,968	704	540	312	178	1,120	114
		漁	4	14	1	0	0	0	6	7	0	0	230	3	0	0	37	0	190
計	求職数	商	189	438	56	68	5	93	39	48	59	70	402	46	72	48	68	67	101
		漁	3	10	0	1	0	0	3	5	1	0	19	1	2	1	1	0	14
計	成立数	商	49	168	31	22	7	43	1	0	38	26	210	17	42	34	24	72	21
		漁	1	0	0	0	0	0	0	0	0	0	2	1	0	0	0	0	1
職	求人数	商	211	1,809	325	254	52	208	0	22	647	301	2,299	545	433	198	103	929	91
		漁	2	1	1	0	0	0	0	0	0	0	102	0	0	0	18	0	84
員	求職数	商	130	281	37	49	5	56	20	32	40	42	256	30	52	29	43	51	51
		漁	0	3	0	0	0	0	0	3	0	0	7	1	1	0	0	0	5
員	成立数	商	41	116	22	14	1	29	1	0	27	22	142	11	36	16	12	59	8
		漁	0	0	0	0	0	0	0	0	0	0	0	0	0	0	0	0	0
部	求人数	商	49	400	52	93	35	50	0	0	112	58	669	159	107	114	75	191	23
		漁	2	13	0	0	0	0	6	7	0	0	128	3	0	0	19	0	106
員	求職数	商	59	157	19	19	0	37	19	16	19	28	146	16	20	19	25	16	50
		漁	3	7	0	1	0	0	3	2	1	0	12	0	1	1	1	0	9
失業保険金 受給者延件数	成立数	商	8	52	9	8	6	14	0	0	11	4	68	6	6	18	12	13	13
		漁	1	0	0	0	0	0	0	0	0	0	2	1	0	0	0	0	1
失業保険金 受給者延件数	計		80	249	38	137	3	12	5	21	8	25	239	41	48	27	33	20	70
		商	72	247	38	137	3	12	4	20	8	25	212	38	48	27	29	20	50
		漁	8	2	0	0	0	0	1	1	0	0	27	3	0	0	4	0	20

安定窓口 区分			九州										沖縄				
			計	本局	若松	福岡	長崎	佐世保	熊本	大分	宮崎	鹿児島	下関	計	沖縄	宮古	八重山
合 計	求人数	商	2,154	215	353	113	290	102	289	294	11	191	296	92	83	6	3
		漁	200	5	0	0	43	11	11	2	1	114	13	11	11	0	0
	求職数	商	1,277	229	44	48	197	101	125	147	201	127	58	74	66	3	5
		漁	25	5	0	3	8	1	1	1	1	2	3	8	8	0	0
成立数	商	232	31	24	5	13	19	43	47	13	18	19	11	11	0	0	
	漁	0	0	0	0	0	0	0	0	0	0	0	1	1	0	0	
職 員	求人数	商	1,621	171	267	78	194	66	251	254	1	104	235	64	56	6	2
		漁	94	2	0	0	1	2	3	0	0	84	2	3	3	0	0
	求職数	商	797	141	31	28	135	75	76	102	102	75	32	43	39	2	2
		漁	6	1	0	1	0	1	0	0	0	1	2	4	4	0	0
成立数	商	168	17	18	3	10	17	37	39	8	8	11	7	7	0	0	
	漁	0	0	0	0	0	0	0	0	0	0	0	0	0	0	0	
部 員	求人数	商	533	44	86	35	96	36	38	40	10	87	61	28	27	0	1
		漁	106	3	0	0	42	9	8	2	1	30	11	8	8	0	0
	求職数	商	480	88	13	20	62	26	49	45	99	52	26	31	27	1	3
		漁	19	4	0	2	8	0	1	1	1	1	1	4	4	0	0
成立数	商	64	14	6	2	3	2	6	8	5	10	8	4	4	0	0	
	漁	0	0	0	0	0	0	0	0	0	0	0	1	1	0	0	
失業保険金		計	675	60	7	8	96	89	184	49	80	62	40	45	37	3	5
受給者延件数		商	661	60	7	8	93	89	184	46	73	61	40	37	29	3	5
		漁	14	0	0	0	3	0	0	3	7	1	0	8	8	0	0

第6表 平成30年、31年・令和元年、2年の船種別新規求人・求職、成立状況

区分		新規求人数					新規求職数					成立数					
		年間取扱実績			対前年増△減率(%)		年間取扱実績			対前年増△減率(%)		年間取扱実績			対前年増△減率(%)		
		30年	31年 元年	2年	31・元/30	2/31・元	30年	31年 元年	2年	31・元/30	2/31・元	30年	31年 元年	2年	31・元/30	2/31・元	
合計		11,015	11,906	12,248	8.09	2.87	4,144	4,255	4,135	2.68	△ 2.82	1,051	1,012	1,018	△ 3.71	0.59	
商船等計		9,866	10,522	10,870	6.65	3.31	3,872	3,966	3,819	2.43	△ 3.71	985	968	960	△ 1.73	△ 0.83	
商 船 等	貨物船計	7,907	8,589	9,102	8.63	5.97	3,115	3,089	3,170	△ 0.83	2.62	827	833	833	0.73	0.00	
	貨物船	遠洋	32	17	22	△ 46.88	29.41	48	42	59	△ 12.50	40.48	0	3	0	-	△ 100.00
		近海	1,127	1,216	1,364	7.90	12.17	266	273	270	2.63	△ 1.10	96	107	109	11.46	1.87
		内航	6,504	7,090	7,509	9.01	5.91	2,637	2,606	2,677	△ 1.18	2.72	709	692	704	△ 2.40	1.73
		平水	244	266	207	9.02	△ 22.18	164	168	164	2.44	△ 2.38	22	31	20	40.91	△ 35.48
	旅客船	536	627	519	16.98	△ 17.22	273	368	237	34.80	△ 35.60	38	43	27	13.16	△ 37.21	
	その他	1,423	1,306	1,249	△ 8.22	△ 4.36	484	509	412	5.17	△ 19.06	120	92	100	△ 23.33	8.70	
漁船計		1,149	1,384	1,378	20.45	△ 0.43	272	289	316	6.25	9.34	66	44	58	△ 33.33	31.82	
漁 船	底びき網	107	116	98	8.41	△ 15.52	61	47	85	△ 22.95	80.85	2	2	5	0.00	150.00	
	鰹・鮪	403	547	664	35.73	21.39	88	106	101	20.45	△ 4.72	9	6	7	△ 33.33	16.67	
	その他	639	721	616	12.83	△ 14.56	123	136	130	10.57	△ 4.41	55	36	46	△ 34.55	27.78	

第7表 平成30年、31年・令和元年、2年の職員、部員別新規求人・求職、成立状況

区分	新規求人数					新規求職数					成立数						
	年間取扱実績			対前年増△減率(%)		年間取扱実績			対前年増△減率(%)		年間取扱実績			対前年増△減率(%)			
	30年	31・元年	2年	31・元/30	2/31・元	30年	31・元年	2年	31・元/30	2/31・元	30年	31・元年	2年	31・元/30	2/31・元		
合計	11,015	11,906	12,248	8.09	2.87	4,144	4,255	4,135	2.68	△ 2.82	1,051	1,012	1,018	△ 3.71	0.59		
職員計	7,873	8,451	8,781	7.34	3.90	2,392	2,306	2,316	△ 3.60	0.43	691	646	638	△ 6.51	△ 1.24		
部員計	3,142	3,455	3,467	9.96	0.35	1,752	1,949	1,819	11.24	△ 6.67	360	366	380	1.67	3.83		
商	職員計	7,455	7,876	8,166	5.65	3.68	2,304	2,218	2,220	△ 3.73	0.09	672	634	624	△ 5.65	△ 1.58	
	部員計	2,411	2,646	2,704	9.75	2.19	1,568	1,748	1,599	11.48	△ 8.52	313	334	336	6.71	0.60	
船	甲	職員	3,957	4,225	4,325	6.77	2.37	1,442	1,342	1,400	△ 6.93	4.32	426	391	383	△ 8.22	△ 2.05
	板		部員	1,513	1,632	1,774	7.87	8.70	959	1,054	1,017	9.91	△ 3.51	179	181	191	1.12
機	関	職員	3,495	3,632	3,819	3.92	5.15	846	851	800	0.59	△ 5.99	244	243	241	△ 0.41	△ 0.82
		部員	455	549	526	20.66	△ 4.19	235	238	199	1.28	△ 16.39	47	53	38	12.77	△ 28.30
等	線	職員	3	15	20	400.00	33.33	16	23	15	43.75	△ 34.78	1	0	0	△ 100.00	-
		員外通	0	0	1	-	-	0	1	1	-	0.00	0	0	0	-	-
事	務	職員	0	4	2	-	△ 50.00	0	2	5	-	150.00	1	0	0	△ 100.00	-
		部員	443	465	403	4.97	△ 13.33	374	455	382	21.66	△ 16.04	87	100	107	14.94	7.00
漁	職員計	418	575	615	37.56	6.96	88	88	96	0.00	9.09	19	12	14	△ 36.84	16.67	
	部員計	731	809	763	10.67	△ 5.69	184	201	220	9.24	9.45	47	32	44	△ 31.91	37.50	
船	甲	職員	156	250	258	60.26	3.20	38	37	39	△ 2.63	5.41	9	5	4	△ 44.44	△ 20.00
	板		部員	491	532	522	8.35	△ 1.88	156	162	176	3.85	8.64	28	24	33	△ 14.29
機	関	職員	214	257	288	20.09	12.06	32	30	43	△ 6.25	43.33	8	5	9	△ 37.50	80.00
		部員	147	211	206	43.54	△ 2.37	18	31	23	72.22	△ 25.81	9	6	6	△ 33.33	0.00
船	線	職員	47	66	64	40.43	△ 3.03	18	20	14	11.11	△ 30.00	2	2	1	0.00	△ 50.00
		員外通	3	3	1	0.00	△ 66.67	0	0	1	-	-	0	0	0	-	-
事	務	職員	1	2	5	100.00	150.00	0	1	0	-	△ 100.00	0	0	0	-	-
		部員	90	63	34	△ 30.00	△ 46.03	10	8	20	△ 20.00	150.00	10	2	5	△ 80.00	150.00

第8表 過去5年間の新規求人・求職、成立状況

区分 船種別 年別	新規求人数				新規求職数				成立数				A/B 新規 求人倍率 (倍)
	A 計	商船等	漁船	求人指数	B 計	商船等	漁船	求職指数	計	商船等	漁船	成立指数	
平成28年計	10,835	9,706	1,129	100	4,522	4,151	371	100	1,125	1,050	75	100	2.40
平成29年計	10,954	9,820	1,134	101	4,153	3,841	312	92	1,101	1,027	74	98	2.64
平成30年計	11,015	9,866	1,149	102	4,144	3,872	272	92	1,051	985	66	93	2.66
平成31・ 令和元年計	11,906	10,522	1,384	110	4,255	3,966	289	94	1,012	968	44	90	2.80
令和2年計	12,248	10,870	1,378	113	4,135	3,819	316	91	1,018	960	58	90	2.96

(注) 求人指数、求職指数、成立指数は、それぞれ平成28年を100とした場合の指数である。

第9表 船種別、部別等月間有効求人・求職状況

部別等 船種別		合計	甲板部			機関部			無線部			事務部				
			計	職員	部員	計	職員	部員	計	職員	員外通	計	職員	部員		
月間有効 求人 数	合計		29,483	16,510	11,014	5,496	11,766	9,929	1,837	211	208	3	996	16	980	
	商 船	貨物船	遠洋	46	15	15	0	31	31	0	0	0	0	0	0	0
			近海	3,272	1,801	1,048	753	1,310	1,242	68	8	8	0	153	0	153
			内航	17,719	10,068	7,823	2,245	7,068	6,437	631	16	16	0	567	0	567
			平水	506	279	190	89	226	194	32	0	0	0	1	0	1
	等	旅客船	1,253	709	226	483	465	270	195	0	0	0	79	0	79	
		その他	3,223	1,737	1,073	664	1,361	1,043	318	21	19	2	104	4	100	
		商船等計	26,019	14,609	10,375	4,234	10,461	9,217	1,244	45	43	2	904	4	900	
	漁 船	底びき網		224	183	2	181	38	21	17	0	0	0	3	0	3
		鰹・鮪		1,781	860	443	417	793	420	373	127	127	0	1	1	0
		その他		1,459	858	194	664	474	271	203	39	38	1	88	11	77
		漁船計		3,464	1,901	639	1,262	1,305	712	593	166	165	1	92	12	80
月間有効 求職 数	合計		11,960	7,596	4,099	3,497	3,080	2,409	671	104	97	7	1,180	13	1,167	
	商 船	貨物船	遠洋	158	76	64	12	44	33	11	11	11	0	27	2	25
			近海	733	383	206	177	199	150	49	24	24	0	127	3	124
			内航	7,534	4,743	2,847	1,896	1,964	1,585	379	9	9	0	818	7	811
			平水	472	314	178	136	153	117	36	4	4	0	1	0	1
	等	旅客船	715	484	216	268	156	128	28	0	0	0	75	1	74	
		その他	1,241	857	443	414	332	252	80	4	1	3	48	0	48	
		商船等計	10,853	6,857	3,954	2,903	2,848	2,265	583	52	49	3	1,096	13	1,083	
	漁 船	底びき網		302	205	20	185	58	36	22	13	13	0	26	0	26
		鰹・鮪		367	235	71	164	106	75	31	21	21	0	5	0	5
		その他		438	299	54	245	68	33	35	18	14	4	53	0	53
		漁船計		1,107	739	145	594	232	144	88	52	48	4	84	0	84

第10表 船種別、月別月間有効求人・求職状況

船種別		月別等														
		合計	月平均	1月	2月	3月	4月	5月	6月	7月	8月	9月	10月	11月	12月	
月間有効求人 数	合計	29,483	2,457	2,585	2,606	2,696	2,383	2,153	2,407	2,470	2,427	2,285	2,579	2,461	2,431	
	商船	貨物	46	4	3	3	6	6	5	3	3	1	4	5	3	4
		遠洋	3,272	273	278	285	292	285	190	287	305	241	251	296	277	285
		近海	17,719	1,477	1,552	1,588	1,626	1,427	1,326	1,387	1,368	1,427	1,428	1,641	1,502	1,447
		内航	506	42	45	47	60	64	43	51	49	34	24	31	32	26
	等	平水	1,253	104	147	135	147	97	76	83	108	100	84	94	91	91
		旅客船	3,223	269	275	271	279	262	237	265	293	287	239	240	295	280
		その他	26,019	2,168	2,300	2,329	2,410	2,141	1,877	2,076	2,126	2,090	2,030	2,307	2,200	2,133
	漁船	商船等計	224	19	20	21	17	14	11	21	32	33	17	15	11	12
		底びき網	1,781	148	137	148	160	131	160	175	159	156	118	137	139	161
		鰹・鮪	1,459	122	128	108	109	97	105	135	153	148	120	120	111	125
		その他	3,464	289	285	277	286	242	276	331	344	337	255	272	261	298
	漁船計															
	月間有効求職 数	合計	11,960	997	988	1,005	1,014	984	929	965	1,022	1,060	1,032	1,051	979	931
商船		貨物	158	13	7	8	13	17	19	15	14	12	13	13	14	13
		遠洋	733	61	53	53	49	61	64	66	66	68	69	62	57	65
		近海	7,534	628	584	606	628	614	593	625	632	662	670	689	638	593
		内航	472	39	37	45	46	39	37	34	42	43	45	46	33	25
等		平水	715	60	73	73	68	54	51	56	55	61	59	59	51	55
		旅客船	1,241	103	125	117	112	104	84	79	98	104	100	106	108	104
		その他	10,853	904	879	902	916	889	848	875	907	950	956	975	901	855
漁船		商船等計	302	25	32	32	30	29	23	26	43	39	11	14	12	11
		底びき網	367	31	32	28	28	29	27	33	33	30	29	31	34	33
		鰹・鮪	438	37	45	43	40	37	31	31	39	41	36	31	32	32
		その他	1,107	92	109	103	98	95	81	90	115	110	76	76	78	76
漁船計																

第11表 平成30年、31年・令和元年、2年の船種別月間有効求人・求職状況

区分		月間有効求人数					月間有効求職数					
		年間取扱実績			対前年増△減率(%)		年間取扱実績			対前年増△減率(%)		
		30年	31年 元年	2年	31・元/30	2/31・元	30年	31年 元年	2年	31・元/30	2/31・元	
合計		27,834	29,588	29,483	6.30	△ 0.35	11,642	11,662	11,960	0.17	2.56	
商船等計		24,933	26,147	26,019	4.87	△ 0.49	10,681	10,695	10,853	0.13	1.48	
商 船 等	貨物船計	19,961	21,267	21,543	6.54	1.30	8,513	8,249	8,897	△ 3.10	7.86	
	貨物船	遠洋	78	50	46	△ 35.90	△ 8.00	137	137	158	0.00	15.33
		近海	2,893	3,021	3,272	4.42	8.31	726	743	733	2.34	△ 1.35
		内航	16,405	17,581	17,719	7.17	0.78	7,241	6,939	7,534	△ 4.17	8.57
		平水	585	615	506	5.13	△ 17.72	409	430	472	5.13	9.77
	旅客船	1,283	1,631	1,253	27.12	△ 23.18	771	1,031	715	33.72	△ 30.65	
	その他	3,689	3,249	3,223	△ 11.93	△ 0.80	1,397	1,415	1,241	1.29	△ 12.30	
漁船計		2,901	3,441	3,464	18.61	0.67	961	967	1,107	0.62	14.48	
漁 船	底びき網	282	297	224	5.32	△ 24.58	285	164	302	△ 42.46	84.15	
	鰹・鮪	1,079	1,476	1,781	36.79	20.66	302	355	367	17.55	3.38	
	その他	1,540	1,668	1,459	8.31	△ 12.53	374	448	438	19.79	△ 2.23	

第12表 船種別、月別月末未済求人・求職状況

船種別		月別等															
		合計	月平均	1月	2月	3月	4月	5月	6月	7月	8月	9月	10月	11月	12月		
月末未済 求人 数	合計		17,134	1,428	1,509	1,707	1,435	1,256	1,355	1,355	1,561	1,289	1,404	1,484	1,473	1,306	
	商 船	貨物	27	2	3	2	4	4	1	3	0	1	3	2	1	3	
		遠洋	1,868	156	175	176	179	127	114	192	154	139	148	171	179	114	
		近海	10,198	850	911	1,047	859	731	843	715	868	788	866	941	858	771	
		内航	287	24	30	24	42	27	25	32	28	13	14	23	15	14	
	等	旅客船	710	59	63	95	65	53	39	60	79	41	44	59	48	64	
		その他	1,943	162	162	171	160	159	135	159	210	143	155	155	186	148	
		商船等計	15,033	1,253	1,344	1,515	1,309	1,101	1,157	1,161	1,339	1,125	1,230	1,351	1,287	1,114	
	漁 船	底びき網	132	11	17	14	6	11	4	17	20	10	11	6	6	10	
		鰹・鮪	1,124	94	72	128	60	94	120	100	108	71	98	59	113	101	
		その他	845	70	76	50	60	50	74	77	94	83	65	68	67	81	
		漁船計	2,101	175	165	192	126	155	198	194	222	164	174	133	186	192	
	月末未済 職 数	合計		7,829	652	659	647	625	626	619	636	708	698	697	670	663	581
		商 船	貨物	103	9	5	5	12	10	11	10	8	9	9	8	9	7
遠洋			471	39	34	28	33	39	42	43	40	52	44	38	42	36	
近海			4,899	408	377	388	388	394	395	400	427	443	452	434	421	380	
内航			301	25	28	30	30	21	26	21	33	24	31	26	17	14	
等		旅客船	454	38	43	52	33	31	33	33	41	40	41	38	37	32	
		その他	813	68	87	69	65	64	49	63	68	74	67	70	79	58	
		商船等計	7,041	587	574	572	561	559	556	570	617	642	644	614	605	527	
漁 船		底びき網	214	18	29	25	23	22	20	19	37	9	9	7	8	6	
		鰹・鮪	263	22	20	21	16	22	20	24	24	21	19	24	28	24	
		その他	311	26	36	29	25	23	23	23	30	26	25	25	22	24	
		漁船計	788	66	85	75	64	67	63	66	91	56	53	56	58	54	

第13表 船種別、月間有効求人倍率の推移

船種別		月別												
		年間	1月	2月	3月	4月	5月	6月	7月	8月	9月	10月	11月	12月
全船種		2.47	2.62	2.59	2.66	2.42	2.32	2.49	2.42	2.29	2.21	2.45	2.51	2.61
商船等	全商船等	2.40	2.62	2.58	2.63	2.41	2.21	2.37	2.34	2.20	2.12	2.37	2.44	2.49
	全貨物船	2.42	2.76	2.70	2.70	2.44	2.19	2.34	2.29	2.17	2.14	2.44	2.44	2.53
	遠洋	0.29	0.43	0.38	0.46	0.35	0.26	0.20	0.21	0.08	0.31	0.38	0.21	0.31
	近海	4.46	5.25	5.38	5.96	4.67	2.97	4.35	4.62	3.54	3.64	4.77	4.86	4.38
	内航	2.35	2.66	2.62	2.59	2.32	2.24	2.22	2.16	2.16	2.13	2.38	2.35	2.44
	平水	1.07	1.22	1.04	1.30	1.64	1.16	1.50	1.17	0.79	0.53	0.67	0.97	1.04
	旅客船	1.75	2.01	1.85	2.16	1.80	1.49	1.48	1.96	1.64	1.42	1.59	1.78	1.65
その他	2.60	2.20	2.32	2.49	2.52	2.82	3.35	2.99	2.76	2.39	2.26	2.73	2.69	
漁船	全漁船	3.13	2.61	2.69	2.92	2.55	3.41	3.68	2.99	3.06	3.36	3.58	3.35	3.92
	底びき網	0.74	0.63	0.66	0.57	0.48	0.48	0.81	0.74	0.85	1.55	1.07	0.92	1.09
	鯉・鮪	4.85	4.28	5.29	5.71	4.52	5.93	5.30	4.82	5.20	4.07	4.42	4.09	4.88
	その他	3.33	2.84	2.51	2.73	2.62	3.39	4.35	3.92	3.61	3.33	3.87	3.47	3.91

第14表 全国の船員職業安定窓口別月間有効求人倍率の推移

安定窓口	年月												
	2月	1月	2月	3月	4月	5月	6月	7月	8月	9月	10月	11月	12月
全国	2.62	2.59	2.66	2.42	2.32	2.49	2.42	2.29	2.21	2.45	2.51	2.61	
北海道(本局)	1.35	0.81	1.50	1.06	1.15	1.42	2.09	1.93	2.25	1.18	1.06	1.08	
函館	2.69	3.38	2.72	3.31	0.53	2.50	5.77	3.79	4.75	4.15	4.67	4.82	
室蘭	6.00	6.50	2.25	3.25	6.50	2.33	5.33	4.67	3.00	2.50	3.00	9.00	
釧路	0.19	0.14	0.33	0.29	0.29	0.47	0.68	0.71	0.41	0.56	0.75	0.80	
旭川(稚内)	0.75	1.71	2.67	6.00	2.00	7.00	8.00	2.00	-	-	4.00	5.00	
東北(本局)	1.00	1.20	2.40	1.90	1.00	0.67	0.92	1.00	0.60	0.67	0.86	1.13	
福島(小名浜)	1.00	0.50	0.57	1.60	1.67	1.80	1.67	1.20	1.00	0.60	1.00	0.86	
岩手(宮古)	0.78	0.40	0.46	0.36	1.22	0.86	0.32	0.24	0.06	0.13	0.29	0.24	
気仙沼	1.24	1.45	1.86	1.59	2.00	1.29	1.34	1.21	0.92	1.41	2.47	3.43	
石巻	0.62	0.40	0.46	0.48	0.11	0.88	0.78	0.86	0.88	0.77	0.78	0.68	
八戸	0.36	0.41	0.40	0.56	0.60	0.72	0.28	0.40	0.20	0.39	0.62	0.50	
青森	7.00	-	4.00	1.00	2.00	1.33	1.40	2.00	2.00	2.00	-	-	
秋田	5.00	0.83	0.50	0.43	0.40	3.00	2.57	4.25	4.25	2.00	2.83	5.25	
山形(酒田)	0.50	0.25	0.14	0.00	1.00	2.00	2.00	2.50	0.67	1.50	3.00	2.00	
北陸信越(本局)	1.40	1.67	1.63	1.25	1.14	1.67	3.33	3.20	2.50	2.50	2.67	2.29	
富山(伏木)	0.67	1.00	0.00	0.25	0.25	0.25	2.33	2.33	1.67	1.00	1.50	0.67	
石川(七尾)	0.00	0.22	0.33	0.00	0.00	0.00	0.00	0.00	0.00	0.00	0.00	0.00	
関東(本局)	2.10	1.86	1.96	1.88	1.64	1.50	2.32	2.83	1.78	2.18	3.45	2.68	
東京	8.30	8.57	9.74	8.44	7.44	6.43	4.86	3.69	4.00	4.61	3.98	4.76	
鹿島	0.40	0.73	0.31	0.14	0.33	0.50	1.00	0.44	0.88	1.17	0.11	0.67	
中部(本局)	1.80	2.09	2.56	2.44	1.25	0.50	1.42	1.70	1.91	0.90	1.10	1.13	
静岡(清水)	3.22	3.60	3.33	1.53	1.50	4.00	2.17	1.79	1.33	1.21	2.00	1.53	
三重(四日市)	2.33	3.40	1.20	0.25	1.00	-	8.00	5.00	5.25	4.00	4.75	3.60	
鳥羽	11.00	9.14	10.14	5.00	4.50	42.00	9.67	9.00	8.60	8.43	23.67	18.25	
福井(敦賀)	-	-	-	1.50	1.50	-	0.00	2.00	-	-	1.00	1.50	
近畿(本局)	5.32	4.16	4.24	3.74	3.39	5.23	6.79	4.77	4.24	3.20	3.14	3.21	
京都(舞鶴)	-	1.50	1.00	0.00	1.00	0.50	0.00	0.00	0.00	0.00	0.00	0.00	
和歌山	3.67	5.00	2.75	3.25	3.25	4.67	2.00	2.00	3.67	4.67	3.75	3.00	
勝浦	-	-	9.00	3.00	2.00	4.50	4.00	4.00	2.25	3.00	3.00	2.00	
神戸(本局)	1.66	1.61	1.55	1.60	1.23	1.67	1.15	1.27	1.05	1.30	1.19	0.93	
中国(本局)	7.40	6.67	7.00	5.69	4.92	4.14	5.00	5.57	5.36	4.81	5.69	4.85	
尾道	3.90	3.95	3.83	3.84	3.56	7.44	5.91	4.58	3.00	3.88	4.64	3.81	
因島	13.00	12.00	13.00	10.00	17.00	9.00	8.00	-	14.00	4.00	3.67	4.33	
呉	4.06	6.73	4.53	2.33	2.00	2.10	1.91	2.20	2.73	2.83	1.67	2.24	
鳥取(境)	0.00	0.00	0.30	0.43	0.20	0.00	0.13	0.20	0.14	0.00	0.00	0.00	
島根	0.44	0.67	0.50	1.00	1.00	0.46	0.50	0.82	0.29	0.22	0.50	0.67	
岡山(玉野)	6.50	6.38	13.14	10.40	9.31	7.92	9.14	8.43	6.47	17.67	13.18	10.00	
山口(徳山)	5.11	4.38	4.20	3.61	3.00	2.70	3.26	3.12	3.10	4.88	4.82	6.62	
四国(本局)	24.38	15.82	18.90	20.13	16.33	14.10	10.14	7.75	8.29	11.54	23.43	30.33	
徳島	5.35	5.11	5.89	5.61	7.64	6.27	6.07	6.20	7.08	7.55	6.00	4.79	
愛媛	10.00	6.17	6.73	13.40	7.10	6.83	6.70	5.90	5.50	5.33	5.00	6.00	
宇和島	2.76	2.47	2.10	1.89	2.29	2.18	2.04	2.00	2.00	1.48	1.82	2.00	
今治	8.48	7.29	8.09	8.81	11.00	10.05	9.63	7.35	8.52	8.91	7.57	8.05	
高知	1.65	2.12	1.93	2.16	2.43	3.39	3.04	2.69	2.54	2.26	1.59	2.55	
九州(本局)	0.79	1.11	0.86	0.77	0.83	0.75	0.63	0.76	0.81	1.02	0.73	0.76	
若松	4.73	4.93	6.33	12.00	17.00	7.89	6.50	7.50	5.56	11.83	14.40	10.00	
福岡	4.22	3.91	4.67	4.56	1.75	7.17	5.11	5.57	2.64	2.93	4.33	2.00	
長崎	1.06	1.24	1.20	1.11	0.97	0.94	0.90	1.19	1.17	1.11	1.17	0.95	
佐世保	1.23	0.87	0.96	0.67	0.67	0.66	0.65	0.49	0.53	1.15	2.41	2.05	
熊本(三角)	1.73	1.84	2.06	2.00	1.60	1.33	1.32	1.41	1.74	1.80	1.93	1.70	
大分	2.18	2.64	2.53	2.19	1.17	1.43	1.94	2.22	2.35	2.03	1.97	2.21	
宮崎	0.03	0.05	0.07	0.02	0.06	0.09	0.06	0.07	0.02	0.02	0.05	0.06	
鹿児島	2.03	1.54	1.46	1.50	2.31	2.64	2.47	2.19	2.34	2.00	1.94	2.18	
下関	6.33	5.25	3.95	4.00	4.50	4.79	5.75	5.00	3.78	3.84	3.82	4.13	
那覇	0.57	1.18	1.30	1.00	1.06	0.94	1.19	1.05	0.76	1.29	0.67	1.75	
宮古	0.75	0.75	0.60	0.75	0.00	0.00	0.00	-	-	-	-	-	
八重山	0.00	0.00	0.00	0.00	0.00	1.00	0.50	0.50	0.00	1.00	0.67	0.00	

(注) 1. (網掛け) は、有効求人倍率が1.00倍以上のものを示す。
 2. 「-」は、当該月における有効求人数及び有効求職数がいずれも0人であることを示す。

第15表 月間有効求人・求職数及び有効求人倍率の推移

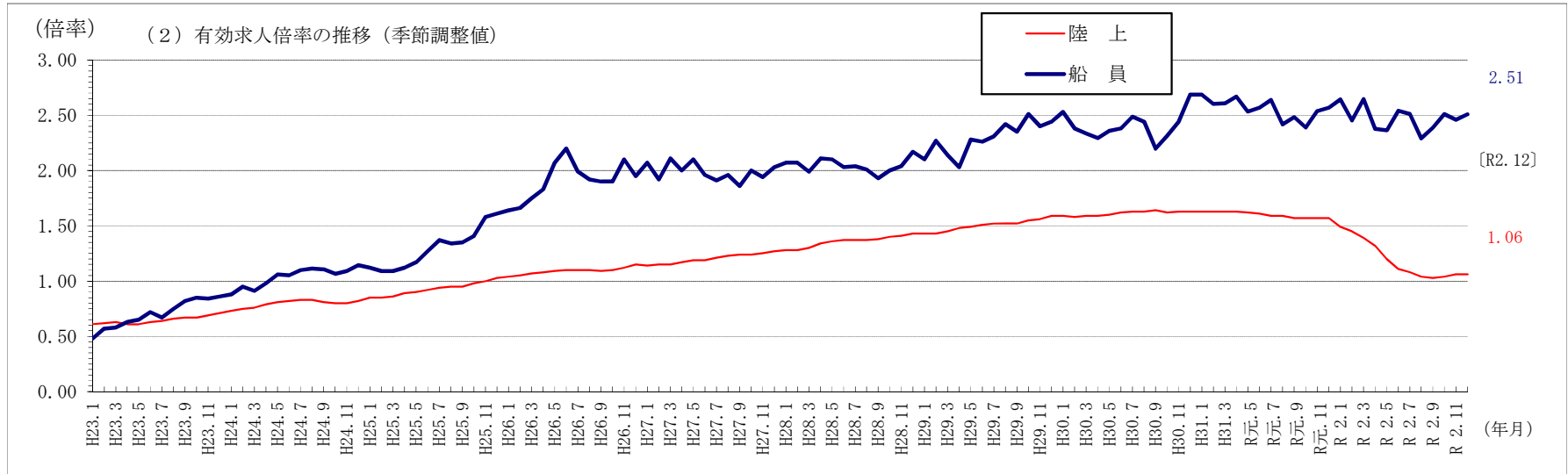
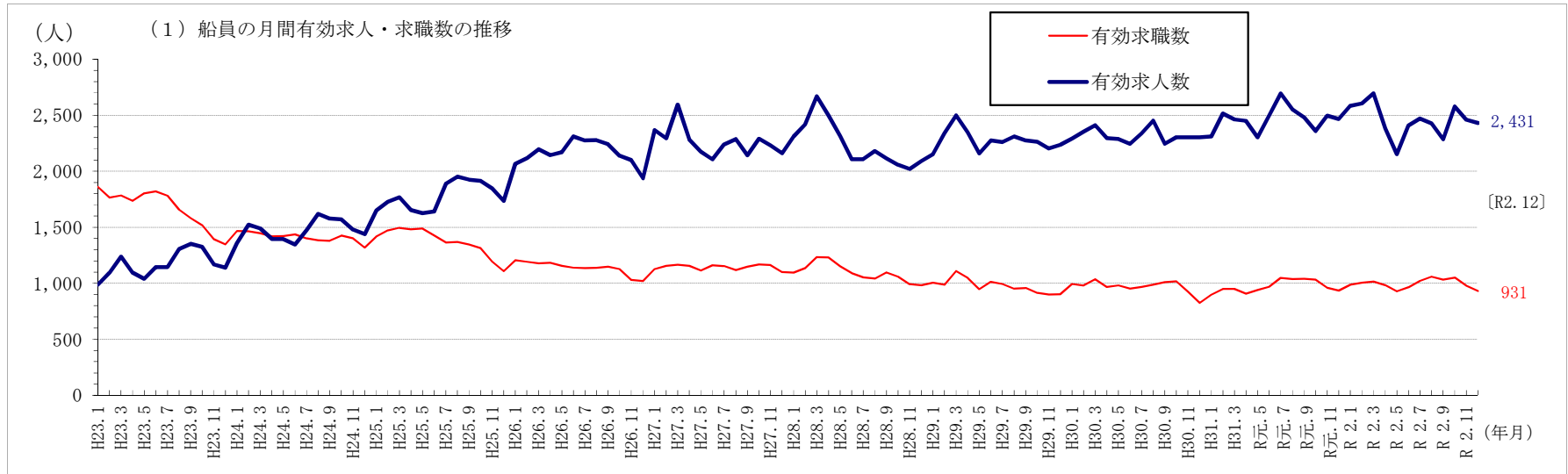

3. 雇用保険の失業等給付関係統計表

第16表 失業等給付状況

区 分	受給者延人員数			初回受給者数			受給者実人員数			支給金額 (円)		
	計	商船等	漁 船	計	商船等	漁 船	計	商船等	漁 船	計	商 船 等	漁 船
平成30年計	2,108	1,822	286	526	458	68	1,767	1,512	255	288,205,190	244,834,936	43,370,254
平成31年・令和元年〃	1,925	1,678	247	457	388	69	1,659	1,435	224	268,534,906	232,641,653	35,893,253
令和2年〃	2,094	1,665	429	459	368	91	1,799	1,437	362	321,091,863	257,467,728	63,624,135
平成30年月平均	176	152	24	44	38	6	147	126	21	24,017,099	20,402,911	3,614,188
平成31年・令和元年〃	160	140	21	38	32	6	138	120	19	22,377,909	19,386,804	2,991,104
令和2年〃	175	139	36	38	31	8	150	120	30	26,757,655	21,455,644	5,302,011
令和2年1月	169	121	48	33	15	18	144	104	40	28,208,968	20,984,337	7,224,631
2月	142	110	32	31	27	4	125	95	30	20,906,461	15,834,593	5,071,868
3月	165	136	29	27	26	1	131	104	27	21,796,998	16,938,212	4,858,786
4月	140	107	33	43	33	10	126	96	30	19,728,846	15,188,800	4,540,046
5月	130	97	33	41	34	7	123	90	33	19,814,250	14,589,491	5,224,759
6月	152	120	32	29	26	3	140	111	29	24,443,817	19,168,160	5,275,657
7月	164	130	34	35	28	7	134	109	25	26,566,420	21,469,338	5,097,082
8月	207	143	64	67	47	20	172	127	45	31,818,889	23,736,670	8,082,219
9月	239	211	28	56	53	3	182	159	23	37,599,061	33,365,298	4,233,763
10月	199	168	31	34	26	8	185	157	28	30,178,316	25,337,120	4,841,196
11月	189	156	33	36	30	6	171	142	29	27,393,223	23,474,220	3,919,003
12月	198	166	32	27	23	4	166	143	23	32,636,614	27,381,489	5,255,125
対前年計比												
2/31・元	108.8	99.2	173.7	100.4	94.8	131.9	108.4	100.1	161.6	119.6	110.7	177.3

第17表 過去10年間の失業等給付状況

年別	区分	支給延件数		支給延件数指数	給付金額（千円）	給付金額指数
		年間	月平均			
平成23年		5,747	479	100	808,525	100
平成24年		3,652	304	64	502,289	62
平成25年		3,424	285	60	481,069	59
平成26年		2,517	210	44	329,747	41
平成27年		2,479	207	43	318,053	39
平成28年		2,144	179	37	283,286	35
平成29年		1,939	162	34	262,915	33
平成30年		2,108	176	37	288,205	36
平成31年・令和元年		1,925	160	33	268,535	33
令和2年		2,094	175	36	321,092	40

(注) 支給延件数指数、給付金額指数は、それぞれ平成23年を100とした場合の指数である。

(参考) 用語の定義

(1) 船員職業紹介関係

①新規求人数

各月中に受理した新規の求人申込みの人数をいう。

②新規求職数

各月中に受理した新規の求職申込みの人数をいう。

③月間有効求人数

前月から繰越された未済求人数と本月における新規求人数の合計をいう。

④月間有効求職数

前月から繰越された未済求職数と本月における新規求職数の合計をいう。

⑤成立数

各月中に運輸局の紹介により雇用関係が新たに成立した人数をいう。

⑥月末未済求人数

各月末において求人申込みを受理した日から30日を経過したもの及び紹介期限を過ぎたものを除く有効な求人数から、本月の成立数及び求人取消数（運輸局の紹介以外の方法で船員を充足した場合を含む。）を差し引いた数をいう。

⑦月末未済求職数

各月末において求職申込みを受理した日から30日を経過したもの及び紹介期限を過ぎたものを除く有効な求職数から、本月の成立数及び求職取消数（運輸局の紹介以外で就職した場合を含む。）及び有効な求職申込みとは認め難いものの数を差し引いた数をいう。

(2) 失業保険関係

①失業等給付支給延件数

各月中に失業等給付を支給した延件数をいう。

②初回受給者数

各月中に失業後初めて失業等給付を受給した者の数をいう。

③受給者実数

各月中に失業等給付を支給した者の数をいう。（同一人に失業等給付を支給した場合は、その日数又は回数に多少にかかわらず、1人として算入する。）

(3) 各指数の算出方法

$$\text{① 有効求人倍率} = \frac{\text{月間有効求人数}}{\text{月間有効求職数}}$$

$$\text{② 就職率(\%)} = \frac{\text{成立数}}{\text{月間有効求職数}}$$

$$\text{③ 充足率(\%)} = \frac{\text{成立数}}{\text{月間有効求人数}}$$

$$\text{④ 対前年増減率(\%)} = \frac{\text{(本年取扱実数 - 前年取扱実数)}}{\text{前年取扱実数}}$$