中小河川（洪水予報河川、水位周知河川以外の一級・二級河川）の洪水浸水想定区域都道府県別指定状況

（令和7年7月末時点）

速報値
（令和7年9月16日集計）

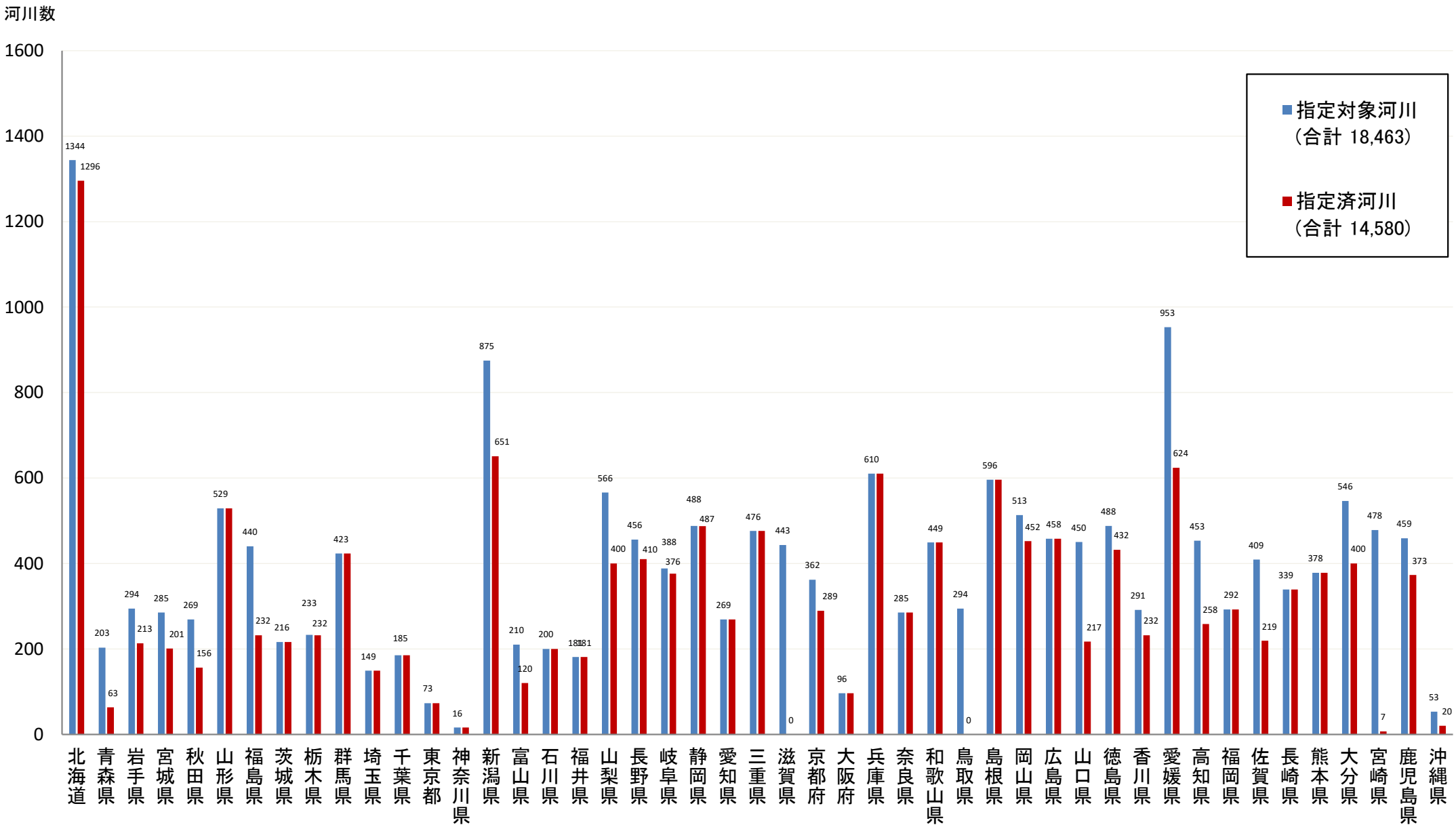

※この数値は速報値であり、今後の精査の結果、変更が生じる可能性があります。