本明川水系　国管理河川からの氾濫を想定した水害リスクマップ
【現況河道】

暫定版

浸水深50cm（床上浸水相当）以上の
浸水が想定される範囲を表示

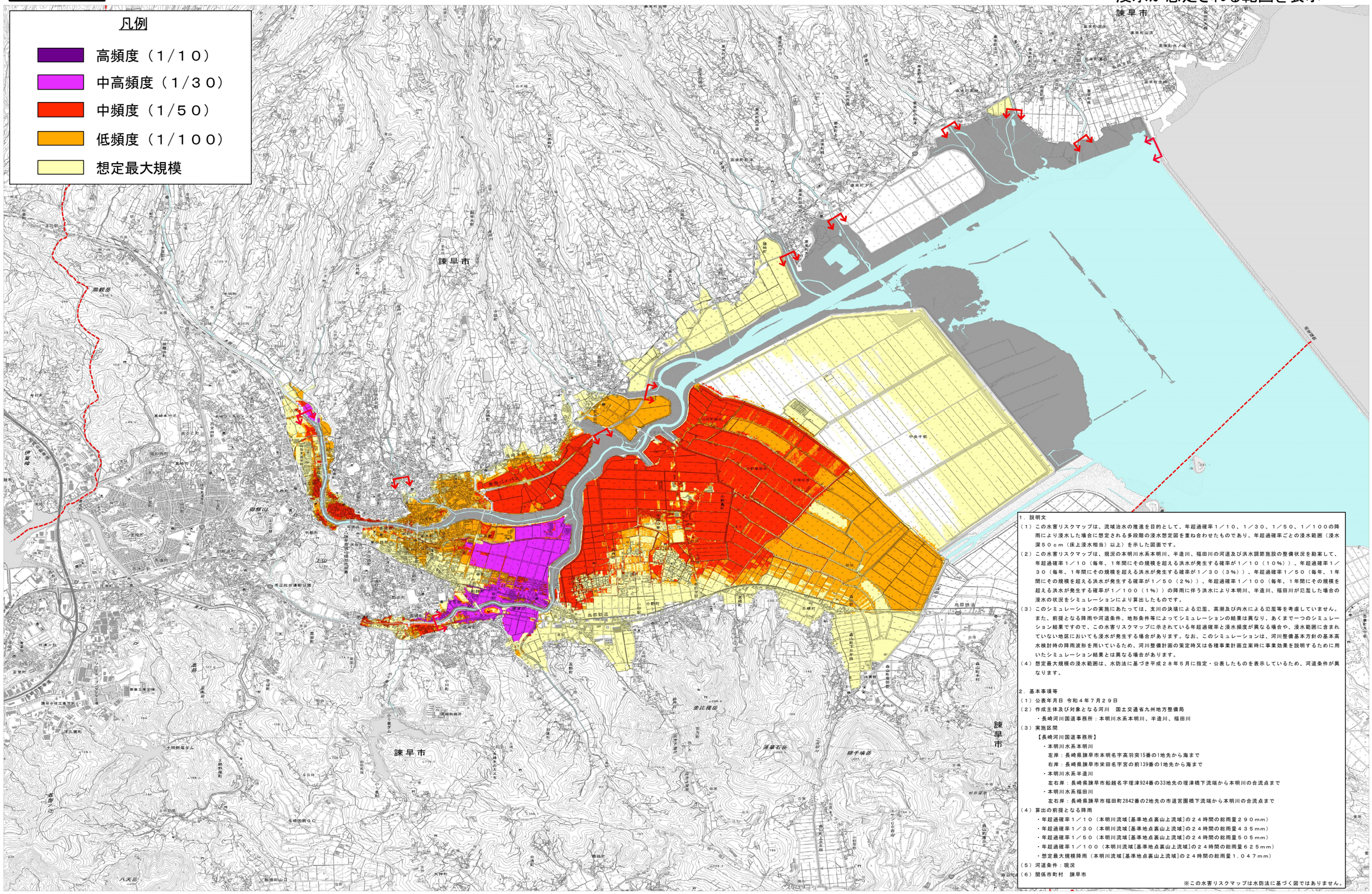
凡例
高頻度（１/１０）
中高頻度（１/３０）
中頻度（１/５０）
低頻度（１/１００）
想定最大規模
諫早市
諫早市
諫早市