参考資料２－１

鳴瀬川管内図

（１／１）

平成１７年１１月

国土交通省河川局

「この地図の作成に当たっては、国土地理院長の承認を得て、同院発行の5万分の1地形図及び25万分の1地形図を使用したものである。（承認番号 平17.総使 第10-2号）」

鳴瀬川管内図

参考資料２－１

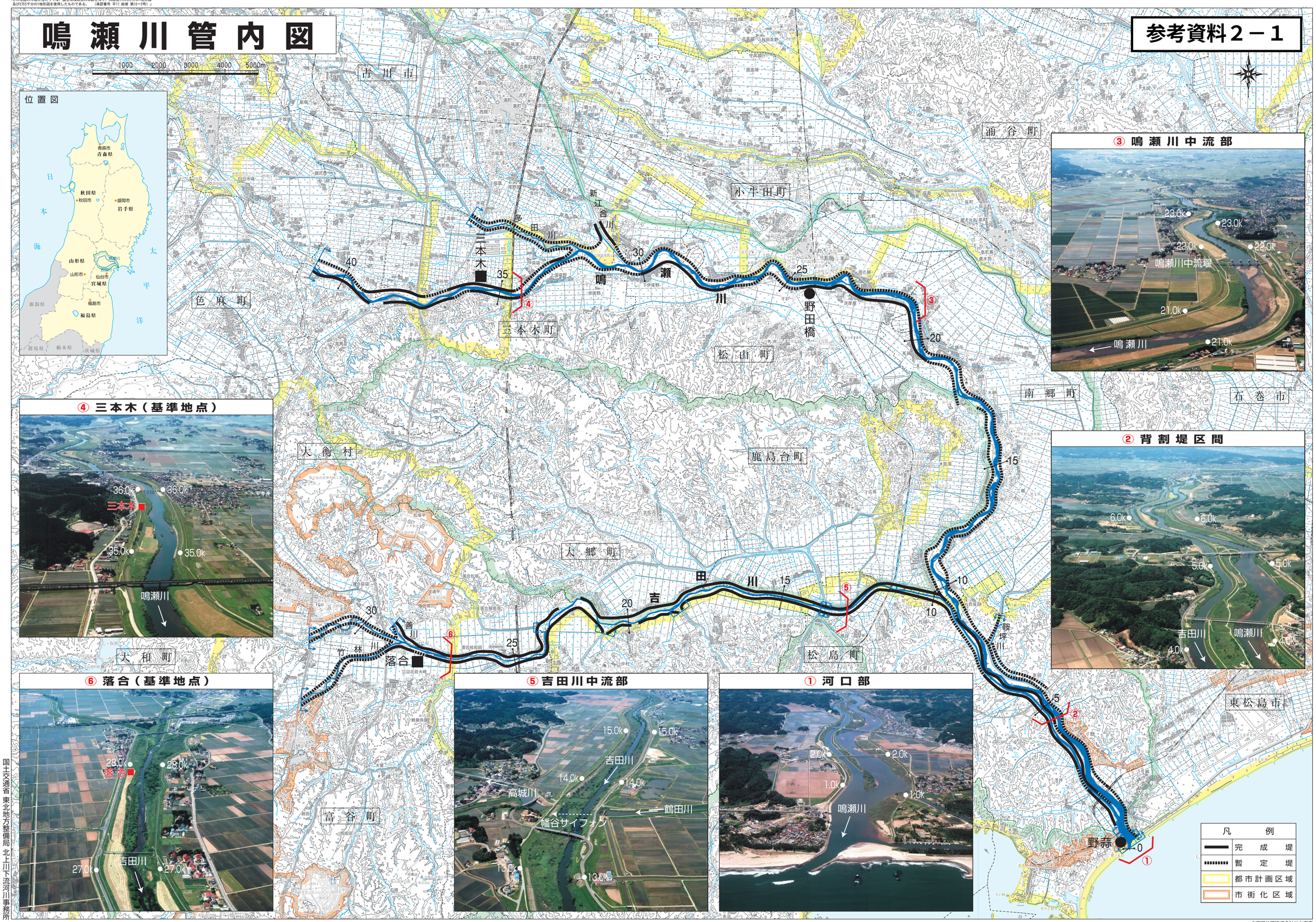

③ 鳴瀬川中流部

② 背割堤区間

④ 三本木（基準地点）

⑥ 落合（基準地点）

⑤ 吉田川中流部

① 河口部

凡例	
━━	完成堤
┅┅	暫定堤
	都市計画区域
	市街化区域

国土交通省 東北地方整備局 北上川下流河川事務所

北海道地図株式会社仙台支店
電話 (022) 261-0157