十勝川流域図

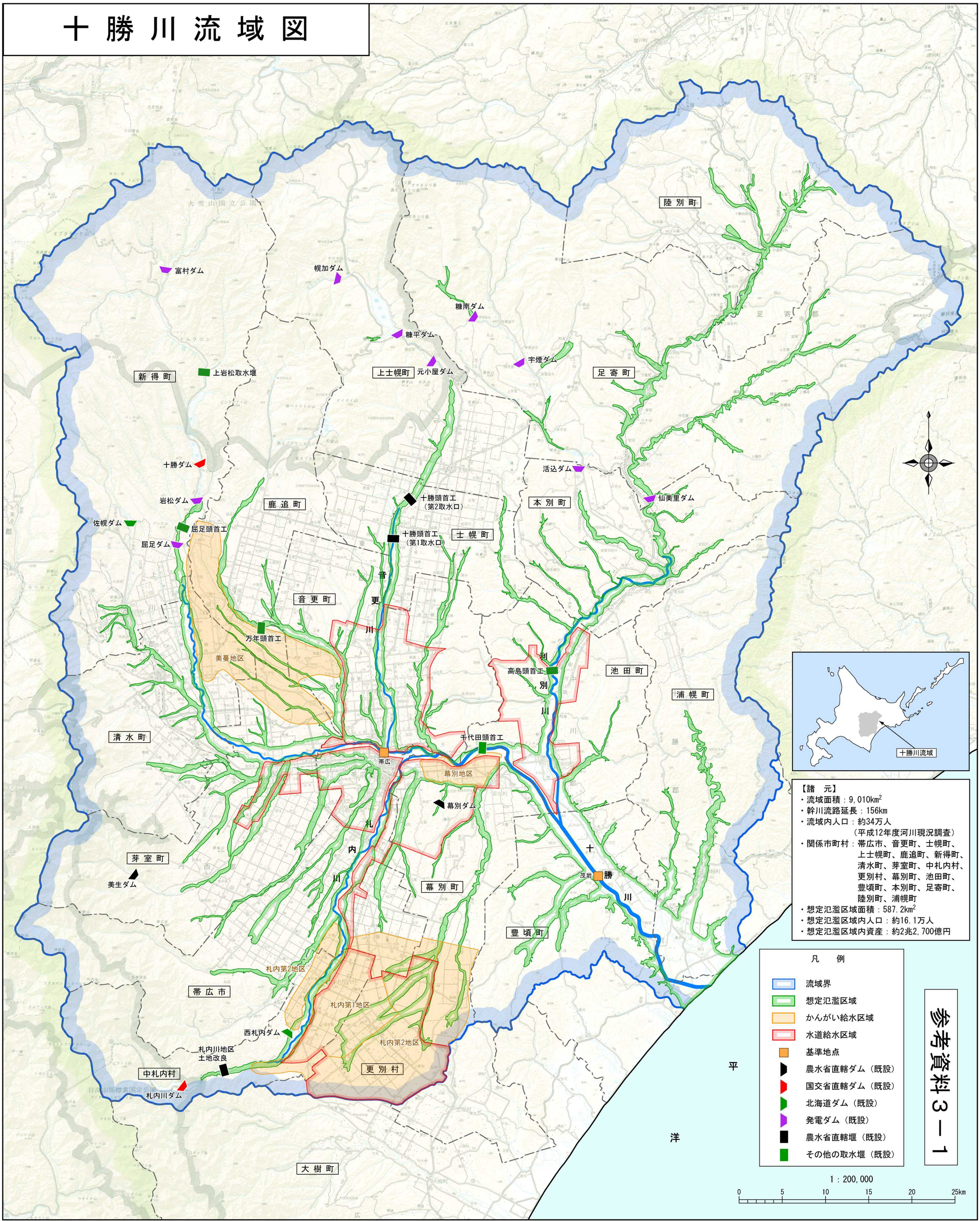
陸別町
足寄郡
足寄町
富村ダム
幌加ダム
糠南ダム
糠平ダム
宇梅ダム
上士幌町
元小屋ダム
新得町
上岩松取水堰
十勝ダム
活込ダム
仙美里ダム
本別町
岩松ダム
鹿追町
十勝頭首工
（第2取水口）
佐幌ダム
屈足頭首工
屈足ダム
十勝頭首工
（第1取水口）
士幌町
音更町
万年頭首工
美蔓地区
高島頭首工
池田町
浦幌町
清水町
千代田頭首工
帯広
幕別地区
幕別ダム
芽室町
美生ダム
幕別町
茂岩
豊頃町
札内第2地区
帯広市
札内第1地区
西札内ダム
札内川地区
土地改良
中札内村
札内川ダム
更別村
大樹町
平洋
大雪山国立公園
日高山脈襟裳国定公園
音更川
札内川
十勝川
利別川
1：200,000
0 5 10 15 20 25km
十勝川流域
【諸　元】
・流域面積：9,010km²
・幹川流路延長：156km
・流域内人口：約34万人
（平成12年度河川現況調査）
・関係市町村：帯広市、音更町、士幌町、上士幌町、鹿追町、新得町、清水町、芽室町、中札内村、更別村、幕別町、池田町、豊頃町、本別町、足寄町、陸別町、浦幌町
・想定氾濫区域面積：587.2km²
・想定氾濫区域内人口：約16.1万人
・想定氾濫区域内資産：約2兆2,700億円
凡　例
流域界
想定氾濫区域
かんがい給水区域
水道給水区域
基準地点
農水省直轄ダム（既設）
国交省直轄ダム（既設）
北海道ダム（既設）
発電ダム（既設）
農水省直轄堰（既設）
その他の取水堰（既設）
参考資料３－１