「この地図は、国土地理院長の承認を得て、同院発行の1/200,000
地勢図を複製したものです。（承認番号　平18東複第 273 号）」

一級河川 馬淵川流域図

参考資料 3-1

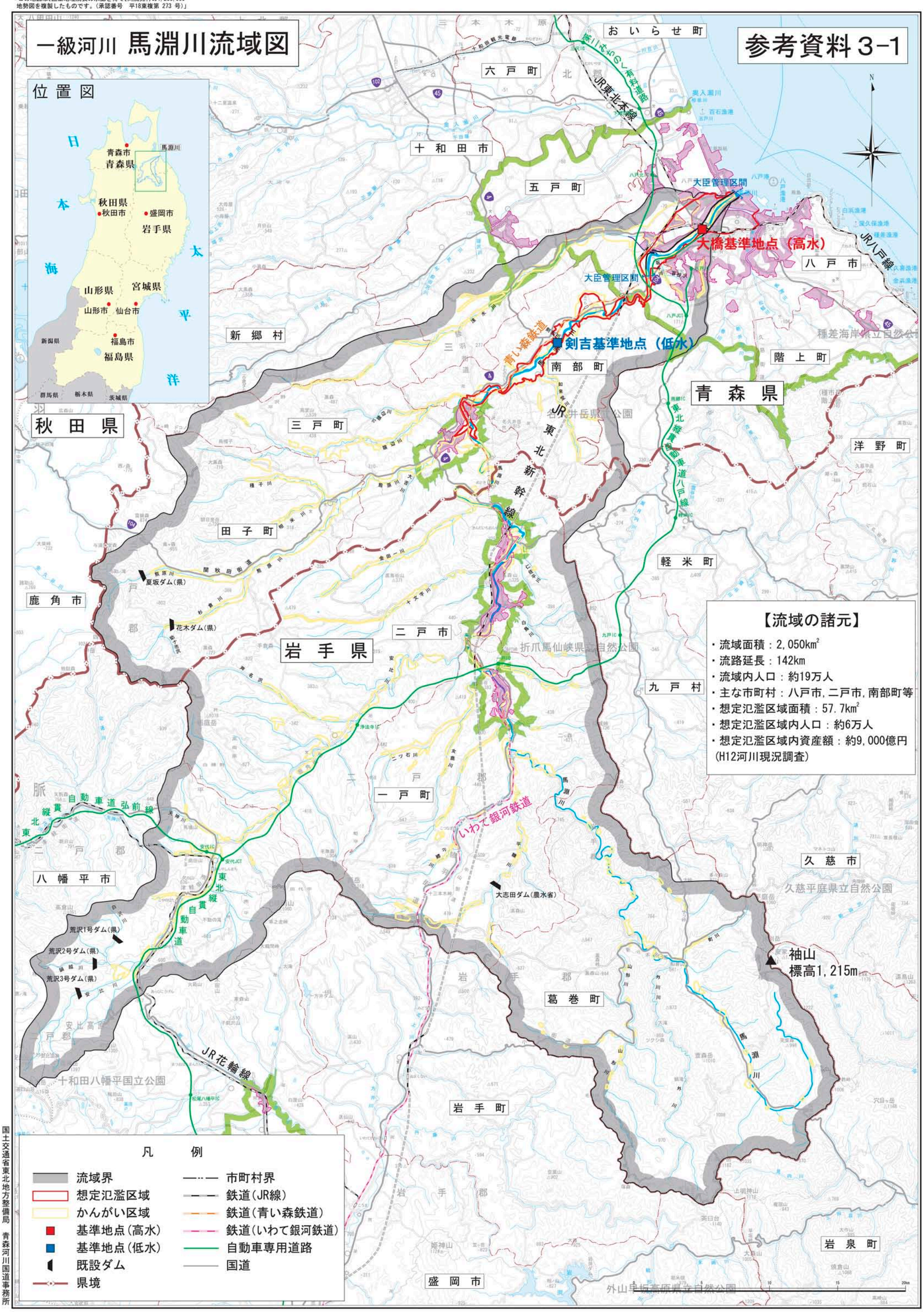

【流域の諸元】

- 流域面積：2,050km²
- 流路延長：142km
- 流域内人口：約19万人
- 主な市町村：八戸市，二戸市，南部町等
- 想定氾濫区域面積：57.7km²
- 想定氾濫区域内人口：約6万人
- 想定氾濫区域内資産額：約9,000億円（H12河川現況調査）

国土交通省東北地方整備局　青森河川国道事務所