一級河川　円山川流域図

参考資料３－１

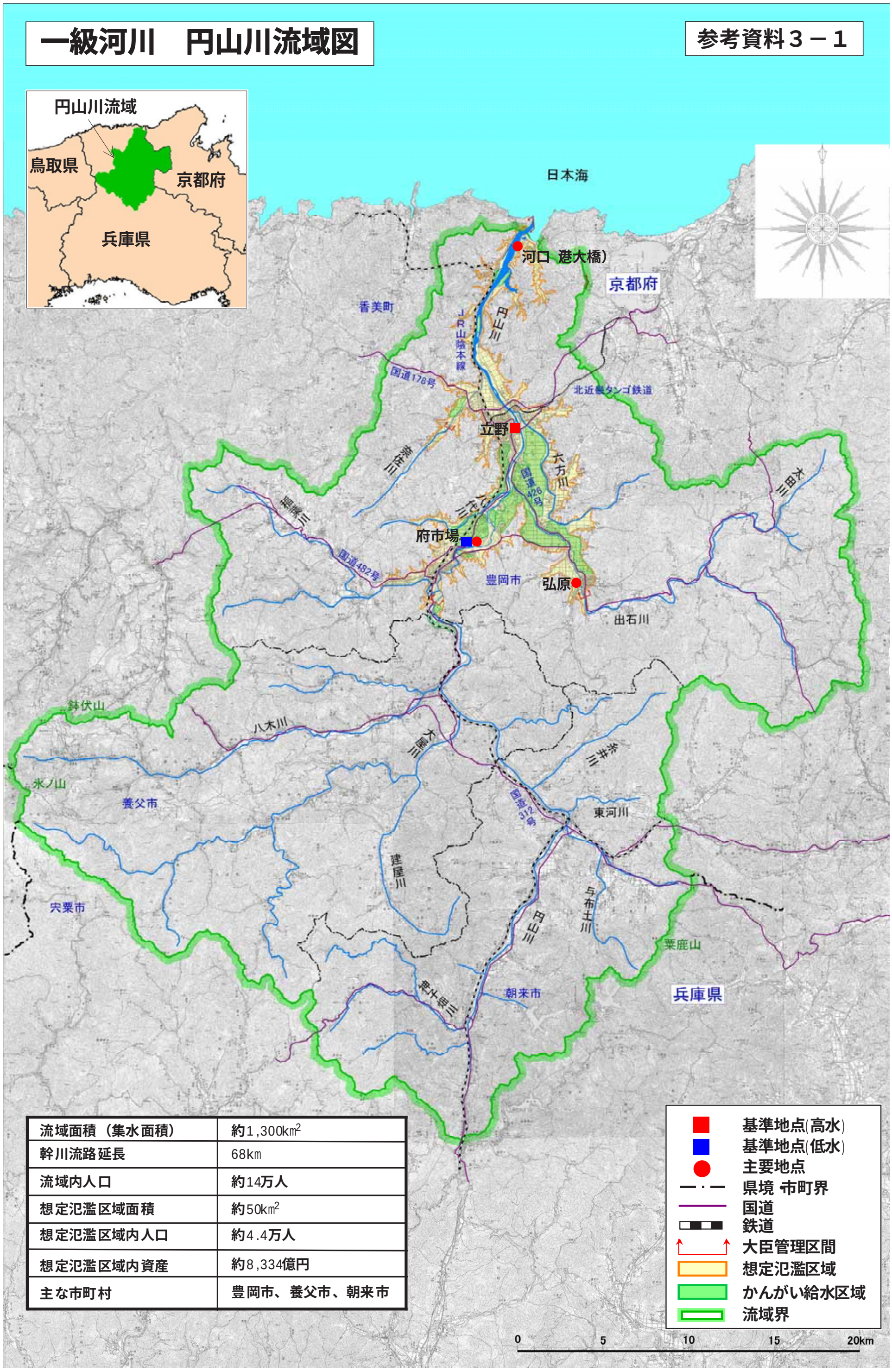

流域面積（集水面積）	約1,300km^2
幹川流路延長	68km
流域内人口	約14万人
想定氾濫区域面積	約50km^2
想定氾濫区域内人口	約4.4万人
想定氾濫区域内資産	約8,334億円
主な市町村	豊岡市、養父市、朝来市