一級河川　梯川流域図

参考資料３－２

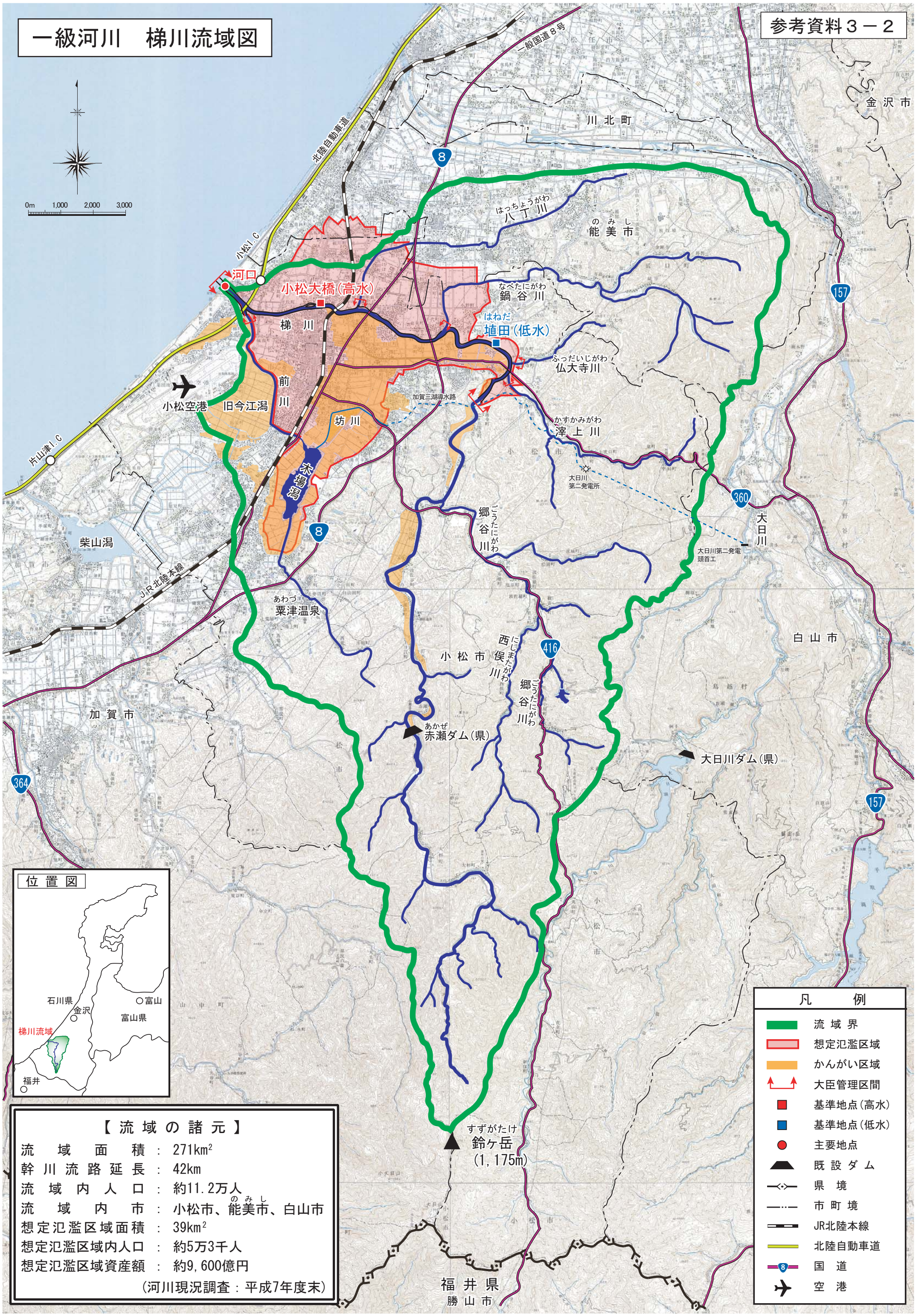

【流域の諸元】

流域面積	：	271km²
幹川流路延長	：	42km
流域内人口	：	約11.2万人
流域内市	：	小松市、能美（のみし）市、白山市
想定氾濫区域面積	：	39km²
想定氾濫区域内人口	：	約5万3千人
想定氾濫区域資産額	：	約9,600億円

（河川現況調査：平成7年度末）