参考資料　５－３

費用対効果分析等に係る資料

（早明浦ダム再生事業）

早明浦ダム再生事業位置図

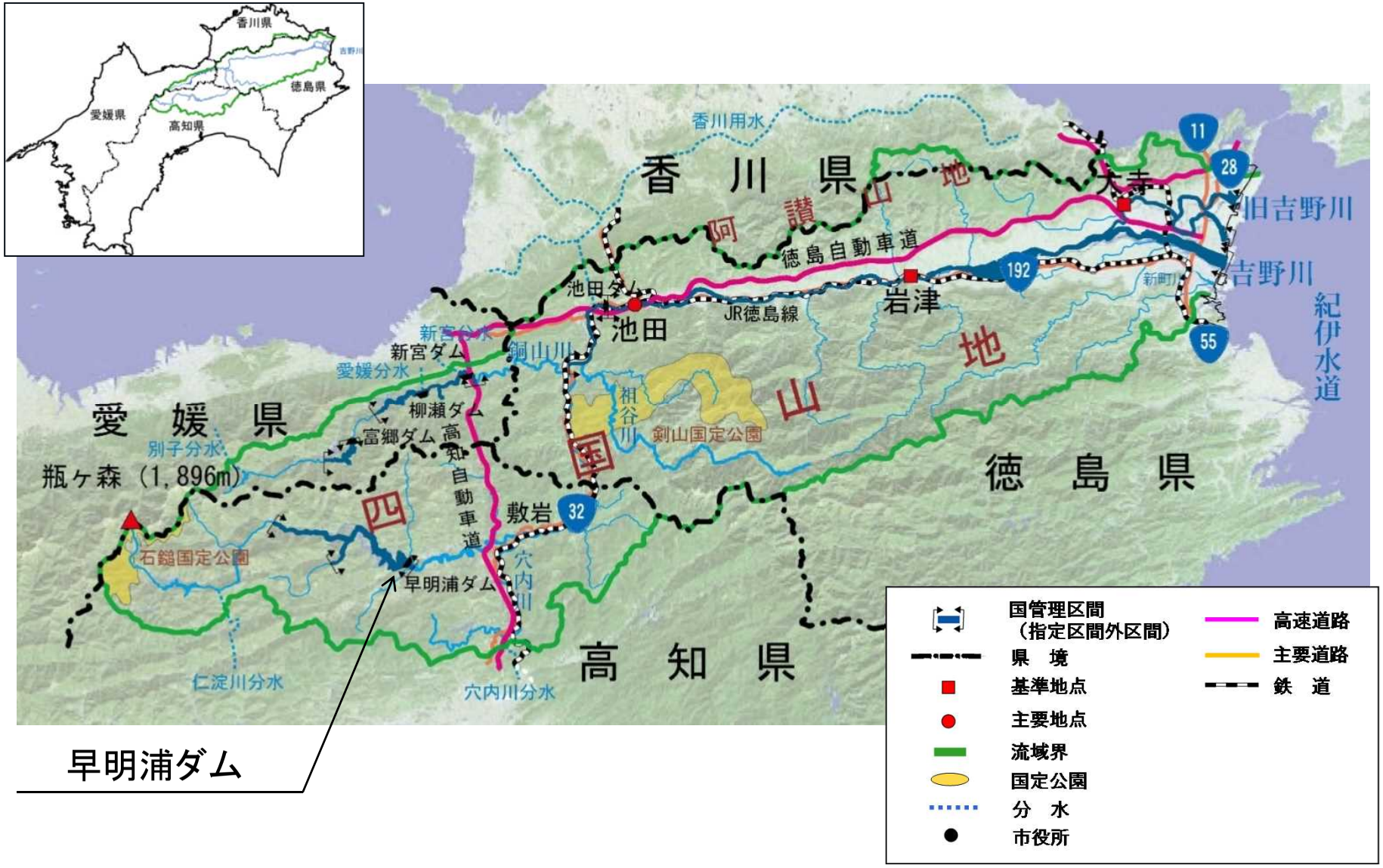

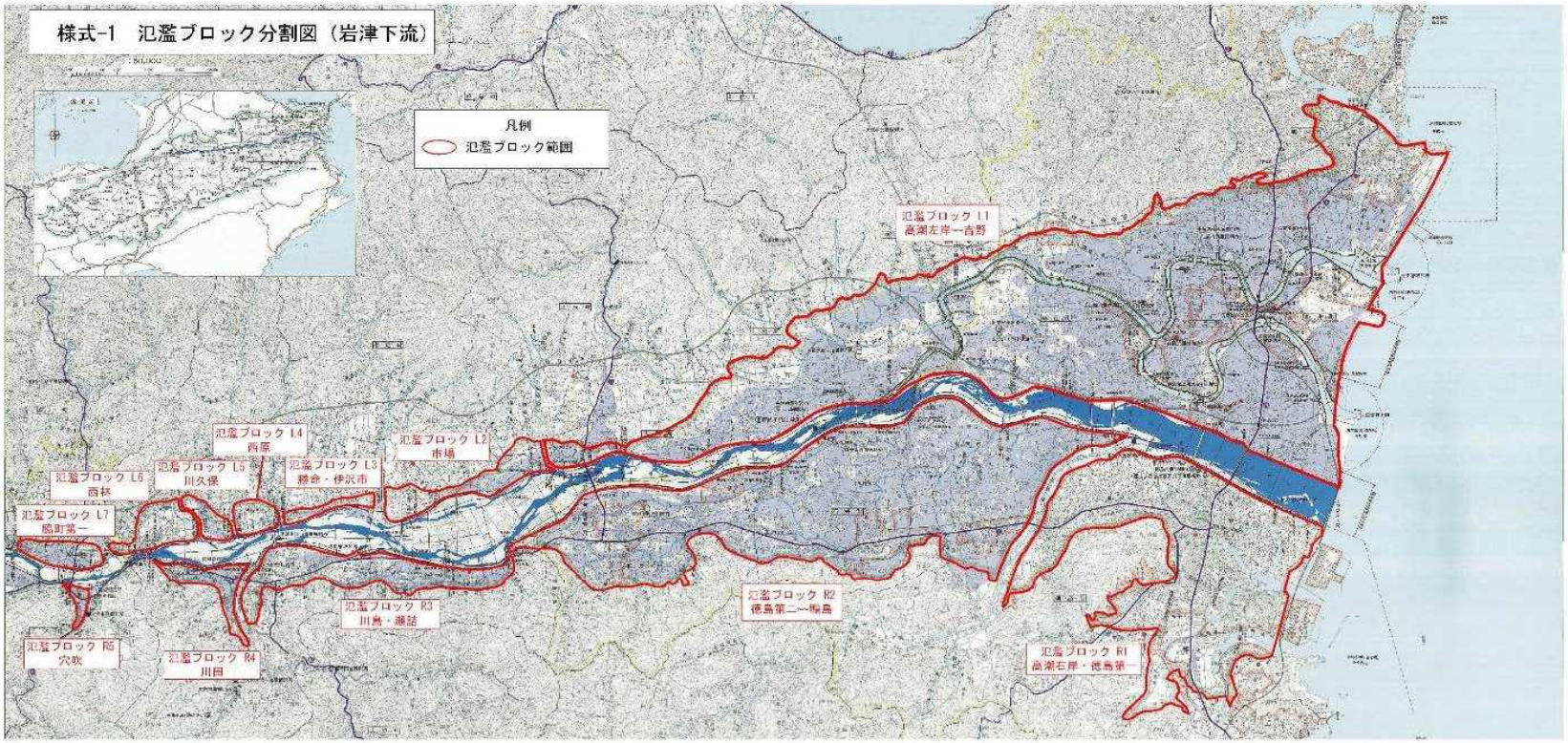

様式－１　氾濫ブロック分割図

様式－２　資産データ　水系名：吉野川水系　河川名：吉野川　国勢調査年:平成22年　事務所統計調査年：平成26年

氾濫ブロック	ブロック面積（ha）	一般資産等基礎数量							一般資産被害額（百万円）							農作物被害額（百万円）			一般資産額等合計	備考
		人口（人）	世帯数（世帯）	従業者数（産業分類別に算出）（世帯）	農漁家数（世帯）	延床面積（ha）	水田面積（ha）	畑面積（ha）	家屋	家庭用品	事業所資産		農漁家資産		小計	水稲	畑作物	小計		
											償却	在庫	償却	在庫						
高潮左岸～吉野	12,871	157,880	53,880	72,066	2,919	1,068	4,127	1,698	2,020,615	700,657	224,346	132,539	4,606	1,480	3,084,243	3,271	8,982	12,253	3,096,497	
市場	486	3,415	1,117	916	199	34	312	18	63,876	14,529	2,239	1,235	314	101	82,293	247	93	340	82,634	
勝命・伊沢市	167	1,364	472	204	61	10	124	13	19,789	6,135	403	256	96	31	26,710	99	68	166	26,876	
西原	120	747	240	439	35	7	84	3	13,644	3,120	1,064	598	56	18	18,499	67	14	81	18,580	
川久保	133	1,000	345	144	35	8	91	4	15,684	4,492	499	385	56	18	21,134	72	20	92	21,226	
西林	260	2,011	658	963	58	16	167	7	30,153	8,552	3,182	2,503	91	29	44,510	132	38	170	44,681	
高潮右岸・徳島第一	4,336	187,774	64,833	107,238	818	995	433	109	1,882,409	843,082	369,571	116,982	1,291	415	3,213,750	344	578	922	3,214,672	
徳島第二～鴨島	5,980	69,263	23,436	24,288	1,673	460	2,704	377	871,029	304,764	79,293	35,956	2,640	848	1,294,531	2,144	1,995	4,139	1,298,670	
川島・瀬詰	1,079	10,138	3,563	3,371	176	73	391	45	138,063	46,329	9,711	6,569	278	89	201,039	310	240	550	201,589	
川田	273	2,148	801	359	35	17	112	1	32,092	10,410	841	543	55	18	43,957	88	3	91	44,049	
脇町第一	224	2,866	982	2,821	41	23	100	7	42,714	12,771	7,572	3,208	64	21	66,349	79	37	117	66,466	
脇町第二	230	2,249	790	981	27	18	82	23	33,812	10,277	2,512	1,136	42	13	47,793	65	120	185	47,977	
脇町第三	48	484	170	99	9	3	17	9	4,740	2,215	271	153	14	5	7,397	13	47	60	7,457	
郡里	272	1,880	647	1,213	40	14	121	50	26,691	8,412	5,361	3,463	63	20	44,009	96	267	363	44,373	
沼田	66	243	86	174	6	3	19	9	4,814	1,117	439	315	10	3	6,698	15	46	61	6,759	
西村中島	159	617	208	280	16	4	28	18	8,287	2,705	696	467	25	8	12,189	23	96	118	12,307	
芝生	259	1,720	599	678	58	11	93	53	21,041	7,784	1,729	1,204	92	29	31,879	74	282	355	32,234	
太刀野	123	777	268	246	29	7	47	40	12,403	3,480	518	221	46	15	16,683	37	211	249	16,932	
宮岡	66	218	69	63	5	3	13	17	5,462	899	215	164	8	2	6,751	10	88	98	6,849	
昼間	94	358	125	62	9	4	30	1	6,737	1,628	143	109	14	4	8,634	24	6	29	8,664	
敷地地先	6	36	14	9	1	0	1	1	761	186	21	13	1	0	983	1	4	5	988	
州津地先	9	42	11	21	0	0	0	0	359	137	47	16	0	0	560	0	2	2	562	
箸蔵	29	264	96	198	3	2	3	0	3,993	1,248	1,329	286	6	2	6,863	3	1	4	6,867	
穴吹	66	843	301	550	10	5	13	1	10,265	3,913	1,912	446	15	5	16,556	10	7	17	16,573	
舞中島	200	1,300	439	435	31	12	75	10	22,874	5,703	1,314	804	49	16	30,761	60	55	115	30,876	
小島	48	284	101	31	7	3	15	10	5,507	1,312	92	50	11	4	6,976	12	52	64	7,040	
太田	51	448	136	256	8	3	15	13	6,011	1,765	862	761	13	4	9,416	12	67	79	9,495	
貞光	62	1,140	390	638	10	7	6	4	13,599	5,068	2,081	783	17	5	21,553	5	21	26	21,579	
半田	38	444	144	305	5	4	10	12	7,951	1,878	835	564	8	2	11,239	8	64	72	11,311	
毛田	6	24	8	50	1	0	0	3	786	99	227	220	2	1	1,336	0	16	17	1,352	
加茂第一	213	2,316	711	1,017	37	13	56	18	24,998	9,247	2,641	1,303	58	19	38,265	45	93	138	38,403	
加茂第二	224	3,039	1,034	1,130	46	25	83	35	47,899	13,446	2,690	1,399	72	23	65,529	66	188	253	65,783	
井川	65	688	227	254	4	5	11	5	9,020	2,946	500	286	7	2	12,760	9	26	35	12,795	
西井川地先	2	25	9	7	0	0	1	0	353	118	20	7	1	0	500	1	2	2	502	
池田	29	823	327	622	3	7	3	0	12,831	4,258	8,046	986	4	1	26,127	3	2	5	26,132	
合計	28,294	458,868	157,237	222,128	6,415	2,865	9,387	2,614	5,421,262	2,044,685	733,223	315,932	10,123	3,252	8,528,476	7,441	13,832	21,273	8,549,749	

吉野川下流（岩津～河口）

様式－３　被害額（事業実施前）　　水系名：　吉野川水系　　河川名：　吉野川　　流量規模：1/30　　（単位：百万円）

氾濫ブロック	一般資産被害額							農作物被害額			公共土木施設等被害額	営業停止損失	家屋における応急対策費用			事業所における応急対策費用	その他の間接被害	小計	合計	備考
	家屋	家庭用品	事業所資産		農漁家資産		小計	水稲	畑作物	小計			清掃労働対価	代替活動等	小計					
			償却	在庫	償却	在庫														
高潮左岸～吉野	0	0	0	0	0	0	0	0	0	0	0	0	0	0	0	0	0	0	0	
市場	0	0	0	0	0	0	0	0	0	0	0	0	0	0	0	0	0	0	0	
勝命・伊沢市	0	0	0	0	0	0	0	0	0	0	0	0	0	0	0	0	0	0	0	
西原	0	0	0	0	0	0	0	0	0	0	0	0	0	0	0	0	0	0	0	
川久保	0	0	0	0	0	0	0	0	0	0	0	0	0	0	0	0	0	0	0	
西林	0	0	0	0	0	0	0	0	0	0	0	0	0	0	0	0	0	0	0	
高潮右岸・徳島第一	0	0	0	0	0	0	0	0	0	0	0	0	0	0	0	0	0	0	0	
徳島第二～鴨島	0	0	0	0	0	0	0	0	0	0	0	0	0	0	0	0	0	0	0	
川島・瀬詰	0	0	0	0	0	0	0	0	0	0	0	0	0	0	0	0	0	0	0	
川田	0	0	0	0	0	0	0	0	0	0	0	0	0	0	0	0	0	0	0	
合計	0	0	0	0	0	0	0	0	0	0	0	0	0	0	0	0	0	0	0	

吉野川下流（岩津～河口）

様式－３　被害額（事業実施前）　　水系名：　吉野川水系　　河川名：　吉野川　　流量規模：1/50　　（単位：百万円）

氾濫ブロック	一般資産被害額							農作物被害額			公共土木施設等被害額	営業停止損失	家屋における応急対策費用			事業所における応急対策費用	その他の間接被害	小計	合計	備考
	家屋	家庭用品	事業所資産		農漁家資産		小計	水稲	畑作物	小計			清掃労働対価	代替活動等	小計					
			償却	在庫	償却	在庫														
高潮左岸～吉野	0	0	0	0	0	0	0	0	0	0	0	0	0	0	0	0	0	0	0	
市場	0	0	0	0	0	0	0	0	0	0	0	0	0	0	0	0	0	0	0	
勝命・伊沢市	1,252	580	46	22	5	3	1,908	7	5	12	3,233	13	27	26	52	26	0	90	5,244	
西原	1,491	493	148	62	6	3	2,202	9	0	9	3,731	55	20	20	40	53	0	147	6,090	
川久保	1,045	397	75	52	3	1	1,574	5	0	5	2,666	20	17	16	33	27	0	80	4,326	
西林	0	0	0	0	0	0	0	0	0	0	0	0	0	0	0	0	0	0	0	
高潮右岸・徳島第一	0	0	0	0	0	0	0	0	0	0	0	0	0	0	0	0	0	0	0	
徳島第二～鴨島	0	0	0	0	0	0	0	0	0	0	0	0	0	0	0	0	0	0	0	
川島・瀬詰	42,483	18,300	4,743	3,045	72	29	68,673	60	62	121	116,331	1,653	810	575	1,385	1,212	0	4,250	189,375	
川田	9,243	3,869	508	320	13	5	13,957	23	0	23	23,644	178	164	130	295	264	0	736	38,360	
合計	55,514	23,639	5,520	3,502	99	41	88,315	103	67	170	149,605	1,919	1,038	767	1,805	1,581	0	5,305	243,394	

吉野川下流（岩津～河口）

様式－３　被害額（事業実施前）　　水系名：　吉野川水系　　河川名：　吉野川　　流量規模：1/100　　（単位：百万円）

氾濫ブロック	一般資産被害額							農作物被害額			公共土木施設等被害額	営業停止損失	家屋における応急対策費用			事業所における応急対策費用	その他の間接被害	小計	合計	備考
	家屋	家庭用品	事業所資産		農漁家資産		小計	水稲	畑作物	小計			清掃労働対価	代替活動等	小計					
			償却	在庫	償却	在庫														
高潮左岸～吉野	187,180	135,702	63,260	25,609	537	263	412,551	731	1,419	2,151	698,861	16,747	5,818	6,714	12,532	9,046	0	38,325	1,151,888	
市場	930	369	40	21	4	2	1,365	7	0	7	2,312	14	19	22	41	13	0	68	3,752	
勝命・伊沢市	2,322	1,075	59	36	11	4	3,506	7	5	13	5,939	21	43	31	74	45	0	140	9,598	
西原	2,351	704	228	105	7	3	3,399	10	1	10	5,757	81	31	26	57	84	0	222	9,387	
川久保	2,863	1,105	171	114	9	4	4,265	11	3	13	7,226	48	46	38	84	60	0	192	11,696	
西林	1,621	661	736	412	3	2	3,435	11	11	22	5,820	180	30	40	70	51	0	302	9,579	
高潮右岸・徳島第一	0	0	0	0	0	0	0	0	0	0	0	0	0	0	0	0	0	0	0	
徳島第二～鴨島	97,362	62,178	21,909	8,950	496	225	191,120	519	667	1,185	323,757	5,815	2,658	2,798	5,455	4,424	0	15,694	531,757	
川島・瀬詰	49,581	21,423	5,167	3,431	85	34	79,721	64	72	135	135,047	1,868	936	643	1,579	1,351	0	4,798	219,700	
川田	17,426	6,442	683	453	22	9	25,034	26	0	26	42,408	299	283	186	470	407	0	1,176	68,644	
合計	361,634	229,658	92,253	39,131	1,174	546	724,396	1,384	2,177	3,562	1,227,127	25,073	9,865	10,497	20,362	15,481	0	60,916	2,016,001	

吉野川下流（岩津～河口）

様式－３　被害額（事業実施前）　　水系名：　吉野川水系　　河川名：　吉野川　　流量規模：1/150　　（単位：百万円）

氾濫ブロック	一般資産被害額							農作物被害額			公共土木施設等被害額	営業停止損失	家屋における応急対策費用			事業所における応急対策費用	その他の間接被害	小計	合計	備考
	家屋	家庭用品	事業所資産		農漁家資産		小計	水稲	畑作物	小計			清掃労働対価	代替活動等	小計					
			償却	在庫	償却	在庫														
高潮左岸～吉野	253,370	175,052	80,242	33,393	706	345	543,108	897	2,296	3,193	920,024	20,831	7,611	8,135	15,746	11,972	0	48,549	1,514,874	
市場	1,277	549	55	30	6	3	1,920	7	0	7	3,252	17	25	24	49	17	0	84	5,262	
勝命・伊沢市	2,760	1,148	65	42	12	5	4,032	7	5	13	6,830	25	49	33	82	49	0	156	11,030	
西原	2,770	830	240	117	9	4	3,970	10	1	10	6,725	91	36	27	63	98	0	252	10,957	
川久保	2,867	1,106	171	114	9	4	4,269	13	3	15	7,232	48	46	38	84	60	0	192	11,709	
西林	6,137	2,569	2,061	1,515	13	5	12,300	22	15	37	20,837	480	109	93	202	206	0	888	34,063	
高潮右岸・徳島第一	0	0	0	0	0	0	0	0	0	0	0	0	0	0	0	0	0	0	0	
徳島第二～鴨島	122,747	76,456	25,852	10,758	587	262	236,662	543	691	1,233	400,905	6,958	3,287	3,252	6,538	5,424	0	18,921	657,721	
川島・瀬詰	52,013	22,484	5,374	3,619	87	35	83,612	65	75	141	141,640	1,946	981	661	1,642	1,446	0	5,035	230,428	
川田	17,797	6,572	690	456	22	9	25,547	26	0	26	43,276	304	289	191	480	411	0	1,195	70,045	
合計	461,738	286,766	114,749	50,045	1,451	671	915,420	1,591	3,085	4,676	1,550,721	30,701	12,434	12,452	24,887	19,683	0	75,271	2,546,088	

吉野川下流（岩津～河口）

様式－３　被害額（事業実施後）　　水系名：　吉野川水系　　河川名：　吉野川　　流量規模：1/30　　（単位：百万円）

氾濫ブロック	一般資産被害額							農作物被害額			公共土木施設等被害額	営業停止損失	家屋における応急対策費用			事業所における応急対策費用	その他の間接被害	小計	合計	備考
	家屋	家庭用品	事業所資産		農漁家資産		小計	水稲	畑作物	小計			清掃労働対価	代替活動等	小計					
			償却	在庫	償却	在庫														
高潮左岸～吉野	0	0	0	0	0	0	0	0	0	0	0	0	0	0	0	0	0	0	0	
市場	0	0	0	0	0	0	0	0	0	0	0	0	0	0	0	0	0	0	0	
勝命・伊沢市	0	0	0	0	0	0	0	0	0	0	0	0	0	0	0	0	0	0	0	
西原	0	0	0	0	0	0	0	0	0	0	0	0	0	0	0	0	0	0	0	
川久保	0	0	0	0	0	0	0	0	0	0	0	0	0	0	0	0	0	0	0	
西林	0	0	0	0	0	0	0	0	0	0	0	0	0	0	0	0	0	0	0	
高潮右岸・徳島第一	0	0	0	0	0	0	0	0	0	0	0	0	0	0	0	0	0	0	0	
徳島第二～鴨島	0	0	0	0	0	0	0	0	0	0	0	0	0	0	0	0	0	0	0	
川島・瀬詰	0	0	0	0	0	0	0	0	0	0	0	0	0	0	0	0	0	0	0	
川田	0	0	0	0	0	0	0	0	0	0	0	0	0	0	0	0	0	0	0	
合計	0	0	0	0	0	0	0	0	0	0	0	0	0	0	0	0	0	0	0	

吉野川下流（岩津～河口）

様式－３　被害額（事業実施後）　　水系名：　吉野川水系　　河川名：　吉野川　　流量規模：1/50　　（単位：百万円）

氾濫ブロック	一般資産被害額							農作物被害額			公共土木施設等被害額	営業停止損失	家屋における応急対策費用			事業所における応急対策費用	その他の間接被害	小計	合計	備考
	家屋	家庭用品	事業所資産		農漁家資産		小計	水稲	畑作物	小計			清掃労働対価	代替活動等	小計					
			償却	在庫	償却	在庫														
高潮左岸～吉野	0	0	0	0	0	0	0	0	0	0	0	0	0	0	0	0	0	0	0	
市場	0	0	0	0	0	0	0	0	0	0	0	0	0	0	0	0	0	0	0	
勝命・伊沢市	0	0	0	0	0	0	0	0	0	0	0	0	0	0	0	0	0	0	0	
西原	0	0	0	0	0	0	0	0	0	0	0	0	0	0	0	0	0	0	0	
川久保	0	0	0	0	0	0	0	0	0	0	0	0	0	0	0	0	0	0	0	
西林	0	0	0	0	0	0	0	0	0	0	0	0	0	0	0	0	0	0	0	
高潮右岸・徳島第一	0	0	0	0	0	0	0	0	0	0	0	0	0	0	0	0	0	0	0	
徳島第二～鴨島	0	0	0	0	0	0	0	0	0	0	0	0	0	0	0	0	0	0	0	
川島・瀬詰	39,275	17,040	4,537	2,856	67	27	63,802	59	57	116	108,081	1,546	752	547	1,299	1,132	0	3,977	175,975	
川田	0	0	0	0	0	0	0	0	0	0	0	0	0	0	0	0	0	0	0	
合計	39,275	17,040	4,537	2,856	67	27	63,802	59	57	116	108,081	1,546	752	547	1,299	1,132	0	3,977	175,975	

吉野川下流（岩津～河口）

様式－３　被害額（事業実施後）　　水系名：　吉野川水系　　河川名：　吉野川　　流量規模：1/100　　（単位：百万円）

氾濫ブロック	一般資産被害額							農作物被害額			公共土木施設等被害額	営業停止損失	家屋における応急対策費用			事業所における応急対策費用	その他の間接被害	小計	合計	備考
	家屋	家庭用品	事業所資産		農漁家資産		小計	水稲	畑作物	小計			清掃労働対価	代替活動等	小計					
			償却	在庫	償却	在庫														
高潮左岸～吉野	141,347	100,122	46,430	18,471	428	207	307,004	647	1,016	1,663	520,065	12,984	4,411	5,441	9,852	6,764	0	29,600	858,332	
市場	613	296	25	13	3	2	952	4	0	4	1,612	8	13	14	27	8	0	42	2,610	
勝命・伊沢市	2,322	1,075	59	36	11	4	3,506	7	5	13	5,939	21	43	31	74	45	0	140	9,598	
西原	2,269	659	213	97	7	3	3,249	9	0	9	5,504	77	30	25	55	80	0	212	8,974	
川久保	2,622	960	145	98	8	3	3,837	10	2	12	6,500	43	42	34	76	53	0	172	10,521	
西林	0	0	0	0	0	0	0	0	0	0	0	0	0	0	0	0	0	0	0	
高潮右岸・徳島第一	0	0	0	0	0	0	0	0	0	0	0	0	0	0	0	0	0	0	0	
徳島第二～鴨島	64,649	39,815	15,603	6,010	343	159	126,579	442	564	1,006	214,424	4,236	1,755	2,130	3,884	2,955	0	11,075	353,084	
川島・瀬詰	47,473	20,293	5,059	3,334	81	32	76,273	63	71	134	129,206	1,814	894	625	1,519	1,300	0	4,633	210,245	
川田	15,861	5,898	657	432	20	8	22,875	26	0	26	38,751	281	262	178	439	371	0	1,092	62,744	
合計	277,155	169,118	68,191	28,491	901	420	544,275	1,208	1,658	2,866	922,001	19,463	7,449	8,477	15,926	11,577	0	46,966	1,516,107	

吉野川下流（岩津～河口）

様式－３　被害額（事業実施後）　　水系名：　吉野川水系　　河川名：　吉野川　　流量規模：1/150　　（単位：百万円）

氾濫ブロック	一般資産被害額							農作物被害額			公共土木施設等被害額	営業停止損失	家屋における応急対策費用			事業所における応急対策費用	その他の間接被害	小計	合計	備考
	家屋	家庭用品	事業所資産		農漁家資産		小計	水稲	畑作物	小計			清掃労働対価	代替活動等	小計					
			償却	在庫	償却	在庫														
高潮左岸～吉野	225,728	158,034	71,984	29,306	635	310	485,998	833	1,709	2,542	823,281	18,767	6,799	7,487	14,286	10,625	0	43,677	1,355,498	
市場	930	369	40	21	4	2	1,365	7	0	7	2,312	14	19	22	41	13	0	68	3,752	
勝命・伊沢市	2,322	1,075	59	36	11	4	3,506	7	5	13	5,939	21	43	31	74	45	0	140	9,598	
西原	2,351	704	228	105	7	3	3,399	10	1	10	5,757	81	31	26	57	84	0	222	9,387	
川久保	2,863	1,105	171	114	9	4	4,265	13	3	15	7,226	48	46	38	84	60	0	192	11,698	
西林	3,001	1,320	1,439	900	5	3	6,668	15	14	29	11,296	293	59	62	120	106	0	519	18,513	
高潮右岸・徳島第一	0	0	0	0	0	0	0	0	0	0	0	0	0	0	0	0	0	0	0	
徳島第二～鴨島	110,737	69,911	23,851	9,980	557	249	215,284	534	681	1,215	364,691	6,474	2,969	3,029	5,999	4,982	0	17,455	598,644	
川島・瀬詰	51,047	21,970	5,361	3,603	85	34	82,100	65	75	140	139,078	1,936	963	655	1,618	1,421	0	4,975	226,294	
川田	17,474	6,456	685	453	22	9	25,099	26	0	26	42,518	300	284	188	472	408	0	1,180	68,824	
合計	416,453	260,944	103,817	44,517	1,335	618	827,685	1,509	2,488	3,997	1,402,098	27,933	11,214	11,537	22,750	17,744	0	68,427	2,302,207	

吉野川上流（池田～岩津）

様式－３　被害額（事業実施前）　　水系名：　吉野川水系　　河川名：　吉野川　　流量規模:1/5　　（単位：百万円）

氾濫ブロック	一般資産被害額							農作物被害額			公共土木施設等被害額	営業停止損失	家屋における応急対策費用			事業所における応急対策費用	その他の間接被害	小計	合計	備考
	家屋	家庭用品	事業所資産		農漁家資産		小計	水稲	畑作物	小計			清掃労働対価	代替活動等	小計					
			償却	在庫	償却	在庫														
脇町第一	0	0	0	0	0	0	0	0	0	0	0	0	0	0	0	0	0	0	0	
脇町第二	0	0	0	0	0	0	0	0	0	0	0	0	0	0	0	0	0	0	0	
脇町第三	0	0	0	0	0	0	0	0	0	0	0	0	0	0	0	0	0	0	0	
郡里	0	0	0	0	0	0	0	0	0	0	0	0	0	0	0	0	0	0	0	
沼田	0	0	0	0	0	0	0	0	0	0	0	0	0	0	0	0	0	0	0	
西村中島	0	0	0	0	0	0	0	0	0	0	0	0	0	0	0	0	0	0	0	
芝生	0	0	0	0	0	0	0	0	0	0	0	0	0	0	0	0	0	0	0	
太刀野	0	0	0	0	0	0	0	0	0	0	0	0	0	0	0	0	0	0	0	
宮岡	0	0	0	0	0	0	0	0	0	0	0	0	0	0	0	0	0	0	0	
昼間	0	0	0	0	0	0	0	0	0	0	0	0	0	0	0	0	0	0	0	
敷地地先	0	0	0	0	0	0	0	0	0	0	0	0	0	0	0	0	0	0	0	
州津地先	0	0	0	0	0	0	0	0	0	0	0	0	0	0	0	0	0	0	0	
箸蔵	0	0	0	0	0	0	0	0	0	0	0	0	0	0	0	0	0	0	0	
穴吹	0	0	0	0	0	0	0	0	0	0	0	0	0	0	0	0	0	0	0	
舞中島	0	0	0	0	0	0	0	0	0	0	0	0	0	0	0	0	0	0	0	
小島	0	0	0	0	0	0	0	0	0	0	0	0	0	0	0	0	0	0	0	
太田	0	0	0	0	0	0	0	0	0	0	0	0	0	0	0	0	0	0	0	
貞光	0	0	0	0	0	0	0	0	0	0	0	0	0	0	0	0	0	0	0	
半田	0	0	2	1	0	0	3	0	0	0	24	1	0	0	0	0	0	1	28	
毛田	0	0	0	0	0	0	0	0	0	0	0	0	0	0	0	0	0	0	0	
加茂第一	0	0	0	0	0	0	0	0	0	0	0	0	0	0	0	0	0	0	0	
加茂第二	0	0	0	0	0	0	0	0	0	0	0	0	0	0	0	0	0	0	0	
井川	0	0	0	0	0	0	0	0	0	0	0	0	0	0	0	0	0	0	0	
西井川地先	0	0	0	0	0	0	0	0	0	0	0	0	0	0	0	0	0	0	0	
池田	0	0	0	0	0	0	0	0	0	0	0	0	0	0	0	0	0	0	0	
合計	0	0	2	1	0	0	3	0	0	0	24	1	0	0	0	0	0	1	28	

吉野川上流（池田～岩津）

様式－３　被害額（事業実施前）　　水系名：　吉野川水系　　河川名：　吉野川　　流量規模:1/10　　（単位：百万円）

氾濫ブロック	一般資産被害額							農作物被害額			公共土木施設等被害額	営業停止損失	家屋における応急対策費用			事業所における応急対策費用	その他の間接被害	小計	合計	備考
	家屋	家庭用品	事業所資産		農漁家資産		小計	水稲	畑作物	小計			清掃労働対価	代替活動等	小計					
			償却	在庫	償却	在庫														
脇町第一	0	0	0	0	0	0	0	0	0	0	0	0	0	0	0	0	0	0	0	
脇町第二	0	0	0	0	0	0	0	0	0	0	0	0	0	0	0	0	0	0	0	
脇町第三	0	0	0	0	0	0	0	0	0	0	0	0	0	0	0	0	0	0	0	
郡里	0	0	0	0	0	0	0	0	0	0	0	0	0	0	0	0	0	0	0	
沼田	0	0	0	0	0	0	0	0	0	0	0	0	0	0	0	0	0	0	0	
西村中島	0	0	0	0	0	0	0	0	0	0	0	0	0	0	0	0	0	0	0	
芝生	0	0	0	0	0	0	0	0	0	0	0	0	0	0	0	0	0	0	0	
太刀野	0	0	0	0	0	0	0	0	0	0	0	0	0	0	0	0	0	0	0	
宮岡	0	0	0	0	0	0	0	0	0	1	7	0	0	0	0	0	0	0	8	
昼間	0	0	0	0	0	0	0	0	0	0	0	0	0	0	0	0	0	0	0	
敷地地先	0	0	0	0	0	0	0	0	0	0	0	0	0	0	0	0	0	0	0	
州津地先	3	2	1	0	0	0	6	0	0	0	10	0	0	0	0	0	0	1	16	
箸蔵	0	0	0	0	0	0	0	0	0	0	0	0	0	0	0	0	0	0	0	
穴吹	0	0	0	0	0	0	0	0	0	0	0	0	0	0	0	0	0	0	0	
舞中島	0	0	0	0	0	0	0	0	0	0	0	0	0	0	0	0	0	0	0	
小島	0	0	0	0	0	0	0	0	0	0	0	0	0	0	0	0	0	0	0	
太田	0	0	0	0	0	0	0	0	0	0	0	0	0	0	0	0	0	0	0	
貞光	0	0	0	0	0	0	0	0	0	0	0	0	0	0	0	0	0	0	0	
半田	0	0	9	4	0	0	14	0	0	1	102	2	0	0	0	2	0	4	120	
毛田	0	0	0	0	0	0	0	0	0	0	0	0	0	0	0	0	0	0	0	
加茂第一	0	0	0	0	0	0	0	0	0	0	0	0	0	0	0	0	0	0	0	
加茂第二	0	0	0	0	0	0	0	0	0	0	0	0	0	0	0	0	0	0	0	
井川	0	0	0	0	0	0	0	0	0	0	0	0	0	0	0	0	0	0	0	
西井川地先	0	0	0	0	0	0	0	0	0	0	0	0	0	0	0	0	0	0	0	
池田	0	0	0	0	0	0	0	0	0	0	0	0	0	0	0	0	0	0	0	
合計	3	2	10	5	0	0	19	0	1	1	118	3	0	0	0	2	0	4	143	

吉野川上流（池田～岩津）

様式－３　被害額（事業実施前）　　水系名：　吉野川水系　　河川名：　吉野川　　流量規模:1/30　　（単位：百万円）

氾濫ブロック	一般資産被害額							農作物被害額			公共土木施設等被害額	営業停止損失	家屋における応急対策費用			事業所における応急対策費用	その他の間接被害	小計	合計	備考
	家屋	家庭用品	事業所資産		農漁家資産		小計	水稲	畑作物	小計			清掃労働対価	代替活動等	小計					
			償却	在庫	償却	在庫														
脇町第一	0	0	0	0	0	0	0	0	0	0	0	0	0	0	0	0	0	0	0	
脇町第二	0	0	0	0	0	0	0	0	0	0	0	0	0	0	0	0	0	0	0	
脇町第三	0	0	0	0	0	0	0	0	0	0	0	0	0	0	0	0	0	0	0	
郡里	0	0	0	0	0	0	0	0	0	0	0	0	0	0	0	0	0	0	0	
沼田	0	0	0	0	0	0	0	0	0	0	0	0	0	0	0	0	0	0	0	
西村中島	1,237	573	269	140	3	1	2,223	3	19	22	3,766	85	25	21	46	65	0	196	6,207	
芝生	0	0	0	0	0	0	0	0	0	0	0	0	0	0	0	0	0	0	0	
太刀野	0	0	0	0	0	0	0	0	0	0	0	0	0	0	0	0	0	0	0	
宮岡	0	0	2	1	0	0	4	0	3	4	150	1	0	0	0	0	0	1	158	
昼間	93	40	6	4	0	0	143	0	0	0	242	3	2	1	3	3	0	9	394	
敷地地先	51	23	4	1	0	0	79	0	1	1	134	1	1	1	2	1	0	4	218	
州津地先	17	6	3	1	0	0	27	0	0	0	45	2	0	0	1	1	0	3	76	
箸蔵	133	63	118	19	0	0	333	0	0	0	564	13	3	4	6	4	0	24	921	
穴吹	0	0	0	0	0	0	0	0	0	0	0	0	0	0	0	0	0	0	0	
舞中島	0	0	0	0	0	0	0	0	0	0	0	0	0	0	0	0	0	0	0	
小島	0	0	0	0	0	0	0	0	0	0	0	0	0	0	0	0	0	0	0	
太田	0	0	0	0	0	0	0	0	0	0	0	0	0	0	0	0	0	0	0	
貞光	0	0	0	0	0	0	0	0	0	0	0	0	0	0	0	0	0	0	0	
半田	102	30	16	11	0	0	159	0	1	1	270	6	1	1	2	4	0	12	442	
毛田	0	0	0	0	0	0	0	0	0	0	0	0	0	0	0	0	0	0	0	
加茂第一	0	0	0	0	0	0	0	0	0	0	0	0	0	0	0	0	0	0	0	
加茂第二	6,457	2,138	610	227	8	4	9,444	13	58	71	15,999	201	95	110	205	200	0	606	26,121	
井川	0	0	0	0	0	0	0	0	0	0	0	0	0	0	0	0	0	0	0	
西井川地先	0	0	0	0	0	0	0	0	0	0	0	0	0	0	0	0	0	0	0	
池田	0	0	0	0	0	0	0	0	0	0	0	0	0	0	0	0	0	0	0	
合計	8,090	2,872	1,028	404	12	5	12,412	17	83	100	21,170	311	126	139	265	279	0	855	34,537	

吉野川上流（池田～岩津）

様式－３　被害額（事業実施前）　　水系名：　吉野川水系　　河川名：　吉野川　　流量規模:1/50　　（単位：百万円）

氾濫ブロック	一般資産被害額							農作物被害額			公共土木施設等被害額	営業停止損失	家屋における応急対策費用			事業所における応急対策費用	その他の間接被害	小計	合計	備考
	家屋	家庭用品	事業所資産		農漁家資産		小計	水稲	畑作物	小計			清掃労働対価	代替活動等	小計					
			償却	在庫	償却	在庫														
脇町第一	12,713	4,013	3,757	1,302	13	5	21,804	14	11	25	36,935	1,348	175	127	302	901	0	2,552	61,316	
脇町第二	13,351	4,918	1,511	612	13	5	20,410	17	35	51	34,575	556	218	156	373	529	0	1,459	56,495	
脇町第三	109	66	11	4	0	0	190	0	1	1	322	2	3	3	6	3	0	11	525	
郡里	3,789	619	2,554	2,180	6	3	9,150	16	37	53	15,501	717	28	25	53	79	0	849	25,553	
沼田	531	136	82	43	1	0	792	2	4	6	1,342	27	6	5	11	21	0	60	2,199	
西村中島	2,255	967	372	214	5	2	3,816	5	28	33	6,464	136	43	33	75	106	0	318	10,630	
芝生	1,411	669	187	125	7	3	2,402	11	53	64	4,070	51	28	26	55	46	0	151	6,687	
太刀野	1,317	514	77	23	5	2	1,938	5	32	37	3,283	24	22	18	40	30	0	94	5,352	
宮岡	206	32	13	8	0	0	259	0	6	7	439	3	2	2	3	3	0	9	714	
昼間	206	67	10	6	0	0	289	1	0	1	490	5	3	3	7	5	0	17	798	
敷地地先	99	36	6	3	0	0	144	0	1	1	245	2	2	1	3	3	0	8	398	
州津地先	49	26	12	3	0	0	90	0	1	1	153	4	1	1	2	2	0	8	252	
箸蔵	401	180	322	57	0	0	961	0	1	1	1,628	35	8	8	16	15	0	67	2,657	
穴吹	0	0	0	0	0	0	0	0	0	0	0	0	0	0	0	0	0	0	0	
舞中島	14,342	4,183	915	500	24	9	19,973	19	20	40	33,834	298	184	119	303	263	0	864	54,711	
小島	0	0	0	0	0	0	0	0	0	0	0	0	0	0	0	0	0	0	0	
太田	657	453	57	28	3	1	1,198	1	15	16	2,030	22	20	16	35	27	0	85	3,328	
貞光	0	0	0	0	0	0	0	0	0	0	0	0	0	0	0	0	0	0	0	
半田	148	36	26	16	0	0	226	0	2	3	383	11	2	2	4	5	0	20	631	
毛田	0	0	0	0	0	0	0	0	0	0	0	0	0	0	0	0	0	0	0	
加茂第一	8,936	3,070	1,534	523	10	4	14,078	11	26	37	23,849	508	135	106	240	337	0	1,086	39,049	
加茂第二	17,032	5,964	1,539	657	21	9	25,222	19	81	100	42,726	503	258	217	475	606	0	1,583	69,632	
井川	781	380	78	38	0	0	1,278	0	2	3	2,166	31	16	14	31	47	0	108	3,555	
西井川地先	0	0	0	0	0	0	0	0	0	0	0	0	0	0	0	0	0	0	0	
池田	2,645	1,209	3,397	252	1	0	7,503	0	0	0	12,710	260	54	54	108	139	0	508	20,721	
合計	80,978	27,539	16,459	6,593	110	46	131,725	124	356	480	223,143	4,543	1,207	936	2,143	3,169	0	9,856	365,204	

吉野川上流（池田～岩津）

様式－３　被害額（事業実施前）　　水系名：　吉野川水系　　河川名：　吉野川　　流量規模:1/100　　（単位：百万円）

氾濫ブロック	一般資産被害額							農作物被害額			公共土木施設等被害額	営業停止損失	家屋における応急対策費用			事業所における応急対策費用	その他の間接被害	小計	合計	備考
	家屋	家庭用品	事業所資産		農漁家資産		小計	水稲	畑作物	小計			清掃労働対価	代替活動等	小計					
			償却	在庫	償却	在庫														
脇町第一	16,042	5,098	4,733	1,646	17	7	27,544	19	12	31	46,659	1,692	227	165	391	1,123	0	3,206	77,441	
脇町第二	15,798	5,785	1,716	695	16	6	24,016	19	40	59	40,683	628	256	180	436	599	0	1,664	66,421	
脇町第三	470	291	36	14	1	0	814	1	5	6	1,378	9	12	12	24	11	0	44	2,242	
郡里	5,948	1,335	2,895	2,576	10	4	12,769	18	52	70	21,631	901	59	44	104	122	0	1,127	35,596	
沼田	796	216	116	65	1	0	1,195	2	6	8	2,024	39	9	7	17	31	0	86	3,314	
西村中島	3,539	1,461	471	283	8	3	5,766	8	38	46	9,768	190	64	47	111	143	0	444	16,025	
芝生	3,292	1,409	353	257	16	6	5,334	17	82	99	9,036	116	61	46	107	100	0	322	14,790	
太刀野	1,899	682	104	33	7	3	2,727	5	38	44	4,620	34	30	23	53	43	0	130	7,521	
宮岡	390	77	25	16	0	0	508	1	8	8	861	6	3	3	6	5	0	18	1,395	
昼間	542	185	26	15	1	0	771	2	1	3	1,306	11	9	8	17	14	0	42	2,122	
敷地地先	254	71	8	5	0	0	339	0	1	1	574	4	3	2	5	5	0	14	928	
州津地先	229	111	50	14	0	0	404	0	2	2	685	16	5	4	9	11	0	37	1,128	
箸蔵	889	361	446	120	1	0	1,816	0	1	1	3,077	68	16	12	28	29	0	125	5,019	
穴吹	4,309	2,111	1,393	279	6	2	8,099	3	3	6	13,720	337	91	71	161	287	0	786	22,611	
舞中島	16,691	4,788	1,094	644	28	11	23,255	20	22	42	39,395	387	212	130	342	317	0	1,046	63,738	
小島	0	0	0	0	0	0	0	0	0	0	0	0	0	0	0	0	0	0	0	
太田	1,070	658	85	45	4	2	1,863	1	18	20	3,157	36	29	21	50	39	0	125	5,164	
貞光	0	0	0	0	0	0	0	0	0	0	0	0	0	0	0	0	0	0	0	
半田	224	61	40	24	0	0	349	1	3	3	591	14	3	3	5	7	0	27	970	
毛田	356	66	179	129	1	0	732	0	8	8	1,241	32	3	2	5	4	0	42	2,023	
加茂第一	11,355	3,986	1,735	647	15	6	17,744	12	37	50	30,058	619	177	133	309	405	0	1,334	49,185	
加茂第二	24,374	8,423	2,004	910	29	12	35,752	21	87	108	60,564	711	362	267	629	859	0	2,200	98,623	
井川	1,553	702	134	70	1	0	2,459	1	4	5	4,166	61	31	24	55	85	0	202	6,833	
西井川地先	140	67	12	4	0	0	223	0	1	1	378	4	3	2	5	4	0	13	614	
池田	5,370	2,421	6,066	498	1	1	14,357	0	0	0	24,321	477	105	81	186	266	0	929	39,608	
合計	115,530	40,366	23,722	8,990	163	67	188,838	152	469	620	319,892	6,394	1,769	1,287	3,056	4,511	0	13,962	523,312	

吉野川上流（池田～岩津）

様式－３　被害額（事業実施後）　　水系名：　吉野川水系　　河川名：　吉野川　　流量規模:1/5　　（単位：百万円）

氾濫ブロック	一般資産被害額							農作物被害額			公共土木施設等被害額	営業停止損失	家屋における応急対策費用			事業所における応急対策費用	その他の間接被害	小計	合計	備考
	家屋	家庭用品	事業所資産		農漁家資産		小計	水稲	畑作物	小計			清掃労働対価	代替活動等	小計					
			償却	在庫	償却	在庫														
脇町第一	0	0	0	0	0	0	0	0	0	0	0	0	0	0	0	0	0	0	0	
脇町第二	0	0	0	0	0	0	0	0	0	0	0	0	0	0	0	0	0	0	0	
脇町第三	0	0	0	0	0	0	0	0	0	0	0	0	0	0	0	0	0	0	0	
郡里	0	0	0	0	0	0	0	0	0	0	0	0	0	0	0	0	0	0	0	
沼田	0	0	0	0	0	0	0	0	0	0	0	0	0	0	0	0	0	0	0	
西村中島	0	0	0	0	0	0	0	0	0	0	0	0	0	0	0	0	0	0	0	
芝生	0	0	0	0	0	0	0	0	0	0	0	0	0	0	0	0	0	0	0	
太刀野	0	0	0	0	0	0	0	0	0	0	0	0	0	0	0	0	0	0	0	
宮岡	0	0	0	0	0	0	0	0	0	0	0	0	0	0	0	0	0	0	0	
昼間	0	0	0	0	0	0	0	0	0	0	0	0	0	0	0	0	0	0	0	
敷地地先	0	0	0	0	0	0	0	0	0	0	0	0	0	0	0	0	0	0	0	
州津地先	0	0	0	0	0	0	0	0	0	0	0	0	0	0	0	0	0	0	0	
箸蔵	0	0	0	0	0	0	0	0	0	0	0	0	0	0	0	0	0	0	0	
穴吹	0	0	0	0	0	0	0	0	0	0	0	0	0	0	0	0	0	0	0	
舞中島	0	0	0	0	0	0	0	0	0	0	0	0	0	0	0	0	0	0	0	
小島	0	0	0	0	0	0	0	0	0	0	0	0	0	0	0	0	0	0	0	
太田	0	0	0	0	0	0	0	0	0	0	0	0	0	0	0	0	0	0	0	
貞光	0	0	0	0	0	0	0	0	0	0	0	0	0	0	0	0	0	0	0	
半田	0	0	2	1	0	0	3	0	0	0	24	1	0	0	0	0	0	1	28	
毛田	0	0	0	0	0	0	0	0	0	0	0	0	0	0	0	0	0	0	0	
加茂第一	0	0	0	0	0	0	0	0	0	0	0	0	0	0	0	0	0	0	0	
加茂第二	0	0	0	0	0	0	0	0	0	0	0	0	0	0	0	0	0	0	0	
井川	0	0	0	0	0	0	0	0	0	0	0	0	0	0	0	0	0	0	0	
西井川地先	0	0	0	0	0	0	0	0	0	0	0	0	0	0	0	0	0	0	0	
池田	0	0	0	0	0	0	0	0	0	0	0	0	0	0	0	0	0	0	0	
合計	0	0	2	1	0	0	3	0	0	0	24	1	0	0	0	0	0	1	28	

吉野川上流（池田～岩津）

様式－３　被害額（事業実施後）　　水系名：　吉野川水系　　河川名：　吉野川　　流量規模:1/10　　（単位：百万円）

氾濫ブロック	一般資産被害額							農作物被害額			公共土木施設等被害額	営業停止損失	家屋における応急対策費用			事業所における応急対策費用	その他の間接被害	小計	合計	備考
	家屋	家庭用品	事業所資産		農漁家資産		小計	水稲	畑作物	小計			清掃労働対価	代替活動等	小計					
			償却	在庫	償却	在庫														
脇町第一	0	0	0	0	0	0	0	0	0	0	0	0	0	0	0	0	0	0	0	
脇町第二	0	0	0	0	0	0	0	0	0	0	0	0	0	0	0	0	0	0	0	
脇町第三	0	0	0	0	0	0	0	0	0	0	0	0	0	0	0	0	0	0	0	
郡里	0	0	0	0	0	0	0	0	0	0	0	0	0	0	0	0	0	0	0	
沼田	0	0	0	0	0	0	0	0	0	0	0	0	0	0	0	0	0	0	0	
西村中島	0	0	0	0	0	0	0	0	0	0	0	0	0	0	0	0	0	0	0	
芝生	0	0	0	0	0	0	0	0	0	0	0	0	0	0	0	0	0	0	0	
太刀野	0	0	0	0	0	0	0	0	0	0	0	0	0	0	0	0	0	0	0	
宮岡	0	0	0	0	0	0	0	0	0	1	7	0	0	0	0	0	0	0	8	
昼間	0	0	0	0	0	0	0	0	0	0	0	0	0	0	0	0	0	0	0	
敷地地先	0	0	0	0	0	0	0	0	0	0	0	0	0	0	0	0	0	0	0	
州津地先	3	2	1	0	0	0	6	0	0	0	10	0	0	0	0	0	0	1	16	
箸蔵	0	0	0	0	0	0	0	0	0	0	0	0	0	0	0	0	0	0	0	
穴吹	0	0	0	0	0	0	0	0	0	0	0	0	0	0	0	0	0	0	0	
舞中島	0	0	0	0	0	0	0	0	0	0	0	0	0	0	0	0	0	0	0	
小島	0	0	0	0	0	0	0	0	0	0	0	0	0	0	0	0	0	0	0	
太田	0	0	0	0	0	0	0	0	0	0	0	0	0	0	0	0	0	0	0	
貞光	0	0	0	0	0	0	0	0	0	0	0	0	0	0	0	0	0	0	0	
半田	0	0	9	4	0	0	14	0	0	1	102	2	0	0	0	2	0	4	120	
毛田	0	0	0	0	0	0	0	0	0	0	0	0	0	0	0	0	0	0	0	
加茂第一	0	0	0	0	0	0	0	0	0	0	0	0	0	0	0	0	0	0	0	
加茂第二	0	0	0	0	0	0	0	0	0	0	0	0	0	0	0	0	0	0	0	
井川	0	0	0	0	0	0	0	0	0	0	0	0	0	0	0	0	0	0	0	
西井川地先	0	0	0	0	0	0	0	0	0	0	0	0	0	0	0	0	0	0	0	
池田	0	0	0	0	0	0	0	0	0	0	0	0	0	0	0	0	0	0	0	
合計	3	2	10	5	0	0	19	0	1	1	118	3	0	0	0	2	0	4	143	

様式－３　被害額（事業実施後）　　水系名：　吉野川水系　　河川名：　吉野川　　流量規模:1/30　　（単位：百万円）

氾濫ブロック	一般資産被害額							農作物被害額			公共土木施設等被害額	営業停止損失	家屋における応急対策費用			事業所における応急対策費用	その他の間接被害	小計	合計	備考
	家屋	家庭用品	事業所資産		農漁家資産		小計	水稲	畑作物	小計			清掃労働対価	代替活動等	小計					
			償却	在庫	償却	在庫														
脇町第一	0	0	0	0	0	0	0	0	0	0	0	0	0	0	0	0	0	0	0	
脇町第二	0	0	0	0	0	0	0	0	0	0	0	0	0	0	0	0	0	0	0	
脇町第三	0	0	0	0	0	0	0	0	0	0	0	0	0	0	0	0	0	0	0	
郡里	0	0	0	0	0	0	0	0	0	0	0	0	0	0	0	0	0	0	0	
沼田	0	0	0	0	0	0	0	0	0	0	0	0	0	0	0	0	0	0	0	
西村中島	0	0	0	0	0	0	0	0	0	0	0	0	0	0	0	0	0	0	0	
芝生	0	0	0	0	0	0	0	0	0	0	0	0	0	0	0	0	0	0	0	
太刀野	0	0	0	0	0	0	0	0	0	0	0	0	0	0	0	0	0	0	0	
宮岡	0	0	0	0	0	0	1	0	2	2	72	0	0	0	0	0	0	0	75	
昼間	38	17	4	2	0	0	60	0	0	0	102	1	1	1	2	2	0	4	167	
敷地地先	36	10	2	1	0	0	49	0	1	1	83	1	0	1	1	1	0	3	136	
州津地先	6	3	1	0	0	0	10	0	0	0	18	0	0	0	0	0	0	1	29	
箸蔵	64	21	40	8	0	0	132	0	0	0	224	7	1	2	3	2	0	12	368	
穴吹	0	0	0	0	0	0	0	0	0	0	0	0	0	0	0	0	0	0	0	
舞中島	0	0	0	0	0	0	0	0	0	0	0	0	0	0	0	0	0	0	0	
小島	0	0	0	0	0	0	0	0	0	0	0	0	0	0	0	0	0	0	0	
太田	0	0	0	0	0	0	0	0	0	0	0	0	0	0	0	0	0	0	0	
貞光	0	0	0	0	0	0	0	0	0	0	0	0	0	0	0	0	0	0	0	
半田	72	23	14	8	0	0	116	0	1	1	197	4	1	1	2	3	0	9	324	
毛田	0	0	0	0	0	0	0	0	0	0	0	0	0	0	0	0	0	0	0	
加茂第一	0	0	0	0	0	0	0	0	0	0	0	0	0	0	0	0	0	0	0	
加茂第二	0	0	0	0	0	0	0	0	0	0	0	0	0	0	0	0	0	0	0	
井川	0	0	0	0	0	0	0	0	0	0	0	0	0	0	0	0	0	0	0	
西井川地先	0	0	0	0	0	0	0	0	0	0	0	0	0	0	0	0	0	0	0	
池田	0	0	0	0	0	0	0	0	0	0	0	0	0	0	0	0	0	0	0	
合計	216	73	61	19	0	0	369	1	3	4	696	14	4	4	8	7	0	29	1,099	

吉野川上流（池田～岩津）

様式－３　被害額（事業実施後）　　水系名：　吉野川水系　　河川名：　吉野川　　流量規模:1/50　　（単位：百万円）

氾濫ブロック	一般資産被害額							農作物被害額			公共土木施設等被害額	営業停止損失	家屋における応急対策費用			事業所における応急対策費用	その他の間接被害	小計	合計	備考
	家屋	家庭用品	事業所資産		農漁家資産		小計	水稲	畑作物	小計			清掃労働対価	代替活動等	小計					
			償却	在庫	償却	在庫														
脇町第一	9,961	3,166	3,105	1,061	10	4	17,307	12	10	22	29,318	1,072	139	104	243	739	0	2,054	48,700	
脇町第二	9,264	3,715	1,175	469	9	4	14,636	15	24	38	24,793	403	160	119	279	425	0	1,107	40,573	
脇町第三	60	41	7	2	0	0	110	0	1	1	187	1	2	2	4	1	0	7	304	
郡里	1,772	201	1,721	1,392	3	1	5,090	12	18	30	8,623	410	9	10	19	43	0	472	14,215	
沼田	0	0	0	0	0	0	0	0	0	0	0	0	0	0	0	0	0	0	0	
西村中島	1,746	792	327	182	4	2	3,054	4	24	28	5,173	110	34	27	61	88	0	259	8,513	
芝生	0	0	0	0	0	0	0	0	0	0	0	0	0	0	0	0	0	0	0	
太刀野	1,032	397	61	18	4	2	1,513	4	27	31	2,562	19	17	15	32	24	0	75	4,181	
宮岡	157	27	11	6	0	0	201	0	5	5	341	2	1	1	2	2	0	7	554	
昼間	131	50	7	5	0	0	193	0	0	1	328	3	2	2	4	4	0	12	534	
敷地地先	99	36	6	3	0	0	144	0	1	1	245	2	2	1	3	3	0	8	398	
州津地先	35	13	6	2	0	0	56	0	0	0	95	3	1	1	2	1	0	6	158	
箸蔵	256	115	209	40	0	0	620	0	0	1	1,051	26	5	6	12	9	0	46	1,718	
穴吹	0	0	0	0	0	0	0	0	0	0	0	0	0	0	0	0	0	0	0	
舞中島	12,176	3,672	776	407	21	8	17,060	19	20	39	28,900	248	161	111	272	230	0	749	46,749	
小島	0	0	0	0	0	0	0	0	0	0	0	0	0	0	0	0	0	0	0	
太田	0	0	0	0	0	0	0	0	0	0	0	0	0	0	0	0	0	0	0	
貞光	0	0	0	0	0	0	0	0	0	0	0	0	0	0	0	0	0	0	0	
半田	107	31	17	12	0	0	167	0	1	1	283	6	1	1	2	4	0	12	464	
毛田	0	0	0	0	0	0	0	0	0	0	0	0	0	0	0	0	0	0	0	
加茂第一	5,727	1,910	1,136	336	6	3	9,117	10	21	30	15,444	340	85	76	161	223	0	724	25,316	
加茂第二	13,407	4,752	1,297	533	17	7	20,012	18	79	96	33,901	404	208	187	395	481	0	1,280	55,290	
井川	540	268	61	28	0	0	898	0	2	2	1,521	23	12	11	23	34	0	79	2,501	
西井川地先	0	0	0	0	0	0	0	0	0	0	0	0	0	0	0	0	0	0	0	
池田	518	192	818	48	0	0	1,575	0	0	0	2,668	79	12	19	31	28	0	138	4,381	
合計	56,988	19,378	10,740	4,543	75	32	91,756	95	232	327	155,434	3,151	852	693	1,544	2,339	0	7,034	254,550	

吉野川上流（池田～岩津）

様式－３　被害額（事業実施後）　　水系名：　吉野川水系　　河川名：　吉野川　　流量規模:1/100　　（単位：百万円）

氾濫ブロック	一般資産被害額							農作物被害額			公共土木施設等被害額	営業停止損失	家屋における応急対策費用			事業所における応急対策費用	その他の間接被害	小計	合計	備考
	家屋	家庭用品	事業所資産		農漁家資産		小計	水稲	畑作物	小計			清掃労働対価	代替活動等	小計					
			償却	在庫	償却	在庫														
脇町第一	15,394	4,878	4,586	1,598	16	7	26,479	18	12	30	44,855	1,637	217	158	375	1,093	0	3,105	74,469	
脇町第二	15,610	5,727	1,700	690	15	6	23,749	19	40	59	40,230	622	254	178	432	596	0	1,649	65,687	
脇町第三	433	245	31	13	1	0	723	1	4	5	1,225	9	11	10	21	10	0	39	1,993	
郡里	5,461	1,270	2,854	2,498	10	4	12,097	18	50	68	20,492	827	55	43	97	118	0	1,043	33,699	
沼田	772	207	113	64	1	0	1,158	2	6	8	1,961	38	9	7	16	30	0	84	3,211	
西村中島	3,348	1,413	466	278	8	3	5,516	7	38	45	9,344	181	62	45	107	141	0	429	15,334	
芝生	3,087	1,334	334	242	15	6	5,018	17	76	93	8,501	106	58	43	101	94	0	301	13,912	
太刀野	1,794	649	99	32	6	3	2,583	5	37	42	4,376	32	28	22	50	41	0	123	7,124	
宮岡	370	63	19	13	0	0	466	0	7	7	789	5	3	2	5	5	0	15	1,276	
昼間	417	151	20	12	1	0	601	2	1	2	1,018	8	7	7	13	10	0	32	1,653	
敷地地先	190	67	8	5	0	0	269	0	1	1	457	3	3	2	5	5	0	12	739	
州津地先	184	98	45	11	0	0	339	0	2	2	574	14	4	4	8	9	0	31	946	
箸蔵	689	300	397	108	1	0	1,494	0	1	1	2,531	54	13	11	24	23	0	102	4,128	
穴吹	3,850	1,879	1,303	259	5	2	7,297	3	3	6	12,362	308	81	66	147	264	0	719	20,383	
舞中島	16,164	4,626	1,046	605	27	10	22,478	20	21	41	38,078	361	205	127	332	303	0	996	61,593	
小島	0	0	0	0	0	0	0	0	0	0	0	0	0	0	0	0	0	0	0	
太田	896	573	79	41	3	1	1,595	1	18	19	2,701	31	25	20	44	35	0	110	4,425	
貞光	0	0	0	0	0	0	0	0	0	0	0	0	0	0	0	0	0	0	0	
半田	224	61	40	24	0	0	349	1	3	3	591	14	3	3	5	7	0	27	970	
毛田	355	66	179	129	1	0	731	0	7	8	1,238	32	3	2	5	4	0	42	2,018	
加茂第一	10,898	3,776	1,697	621	14	6	17,011	12	37	49	28,816	600	167	127	294	390	0	1,284	47,159	
加茂第二	22,707	7,964	1,887	850	28	11	33,448	21	86	106	56,661	659	339	256	594	804	0	2,057	92,273	
井川	1,345	631	120	63	1	0	2,160	1	4	5	3,659	53	27	22	49	79	0	181	6,005	
西井川地先	74	37	10	3	0	0	123	0	1	1	209	2	2	2	3	3	0	8	341	
池田	4,725	2,187	5,667	455	1	1	13,036	0	0	0	22,083	425	95	77	172	245	0	842	35,960	
合計	108,988	38,202	22,698	8,612	155	63	178,719	148	453	601	302,749	6,022	1,668	1,233	2,901	4,307	0	13,230	495,299	

吉野川下流（岩津～河口）

様式－３　被害額（事業実施前）　　水系名：　吉野川水系　　河川名：　吉野川　　（単位：百万円）

確率規模	一般資産被害額							農作物被害額			公共土木施設等被害額	営業停止損失	家屋における応急対策費用			事業所における応急対策費用	その他の間接被害	小計	合計	備考
	家屋	家庭用品	事業所資産		農漁家資産		小計	水稲	畑作物	小計			清掃労働対価	代替活動等	小計					
			償却	在庫	償却	在庫														
1/5	0	0	0	0	0	0	0	0	0	0	0	0	0	0	0	0	0	0	0	
1/10	0	0	0	0	0	0	0	0	0	0	0	0	0	0	0	0	0	0	0	
1/30	0	0	0	0	0	0	0	0	0	0	0	0	0	0	0	0	0	0	0	
1/50	55,514	23,639	5,520	3,502	99	41	88,315	103	67	170	149,605	1,919	1,038	767	1,805	1,581	0	5,305	243,394	
1/100	361,634	229,658	92,253	39,131	1,174	546	724,396	1,384	2,177	3,562	1,227,127	25,073	9,865	10,497	20,362	15,481	0	60,916	2,016,001	
1/150	461,738	286,766	114,749	50,045	1,451	671	915,420	1,591	3,085	4,676	1,550,721	30,701	12,434	12,452	24,887	19,683	0	75,271	2,546,088	
合計	878,886	540,064	212,522	92,677	2,724	1,258	1,728,131	3,078	5,330	8,408	2,927,454	57,693	23,337	23,716	47,053	36,745	0	141,491	4,805,483	

吉野川下流（岩津～河口）

様式－３　被害額（事業実施後）　　水系名：　吉野川水系　　河川名：　吉野川　　（単位：百万円）

確率規模	一般資産被害額							農作物被害額			公共土木施設等被害額	営業停止損失	家屋における応急対策費用			事業所における応急対策費用	その他の間接被害	小計	合計	備考
	家屋	家庭用品	事業所資産		農漁家資産		小計	水稲	畑作物	小計			清掃労働対価	代替活動等	小計					
			償却	在庫	償却	在庫														
1/5	0	0	0	0	0	0	0	0	0	0	0	0	0	0	0	0	0	0	0	
1/10	0	0	0	0	0	0	0	0	0	0	0	0	0	0	0	0	0	0	0	
1/30	0	0	0	0	0	0	0	0	0	0	0	0	0	0	0	0	0	0	0	
1/50	39,275	17,040	4,537	2,856	67	27	63,802	59	57	116	108,081	1,546	752	547	1,299	1,132	0	3,977	175,975	
1/100	277,155	169,118	68,191	28,491	901	420	544,275	1,208	1,658	2,866	922,001	19,463	7,449	8,477	15,926	11,577	0	46,966	1,516,107	
1/150	416,453	260,944	103,817	44,517	1,335	618	827,685	1,509	2,488	3,997	1,402,098	27,933	11,214	11,537	22,750	17,744	0	68,427	2,302,207	
合計	732,883	447,102	176,546	75,863	2,304	1,065	1,435,762	2,776	4,203	6,979	2,432,180	48,941	19,414	20,561	39,976	30,453	0	119,369	3,994,289	

吉野川上流（池田～岩津）

様式－３　被害額（事業実施前）　　水系名：　吉野川水系　　河川名：　吉野川　　（単位：百万円）

確率規模	一般資産被害額							農作物被害額			公共土木施設等被害額	営業停止損失	家屋における応急対策費用			事業所における応急対策費用	その他の間接被害	小計	合計	備考
	家屋	家庭用品	事業所資産		農漁家資産		小計	水稲	畑作物	小計			清掃労働対価	代替活動等	小計					
			償却	在庫	償却	在庫														
1/5	0	0	2	1	0	0	3	0	0	0	24	1	0	0	0	0	0	1	28	
1/10	3	2	10	5	0	0	19	0	1	1	118	3	0	0	0	2	0	4	143	
1/30	8,090	2,872	1,028	404	12	5	12,412	17	83	100	21,170	311	126	139	265	279	0	855	34,537	
1/50	80,978	27,539	16,459	6,593	110	46	131,725	124	356	480	223,143	4,543	1,207	936	2,143	3,169	0	9,856	365,204	
1/100	115,530	40,366	23,722	8,990	163	67	188,838	152	469	620	319,892	6,394	1,769	1,287	3,056	4,511	0	13,962	523,312	
1/150	0	0	0	0	0	0	0	0	0	0	0	0	0	0	0	0	0	0	0	
合計	204,602	70,779	41,222	15,992	285	118	332,998	292	909	1,201	564,347	11,252	3,103	2,361	5,465	7,962	0	24,678	923,224	

吉野川上流（池田～岩津）

様式－３　被害額（事業実施後）　　水系名：　吉野川水系　　河川名：　吉野川　　（単位：百万円）

確率規模	一般資産被害額							農作物被害額			公共土木施設等被害額	営業停止損失	家屋における応急対策費用			事業所における応急対策費用	その他の間接被害	小計	合計	備考
	家屋	家庭用品	事業所資産		農漁家資産		小計	水稲	畑作物	小計			清掃労働対価	代替活動等	小計					
			償却	在庫	償却	在庫														
1/5	0	0	2	1	0	0	3	0	0	0	24	1	0	0	0	0	0	1	28	
1/10	3	2	10	5	0	0	19	0	1	1	118	3	0	0	0	2	0	4	143	
1/30	216	73	61	19	0	0	369	1	3	4	696	14	4	4	8	7	0	29	1,099	
1/50	56,988	19,378	10,740	4,543	75	32	91,756	95	232	327	155,434	3,151	852	693	1,544	2,339	0	7,034	254,550	
1/100	108,988	38,202	22,698	8,612	155	63	178,719	148	453	601	302,749	6,022	1,668	1,233	2,901	4,307	0	13,230	495,299	
1/150	0	0	0	0	0	0	0	0	0	0	0	0	0	0	0	0	0	0	0	
合計	166,195	57,655	33,511	13,180	230	95	270,866	244	690	933	459,022	9,190	2,523	1,930	4,453	6,655	0	20,299	751,119	

吉野川上流（池田～岩津）＋吉野川下流（岩津～河口）

様式－３　被害額（事業実施前）　　水系名：　吉野川水系　　河川名：　吉野川　　（単位：百万円）

確率規模	一般資産被害額							農作物被害額			公共土木施設等被害額	営業停止損失	家屋における応急対策費用			事業所における応急対策費用	その他の間接被害	小計	合計	備考
	家屋	家庭用品	事業所資産		農漁家資産		小計	水稲	畑作物	小計			清掃労働対価	代替活動等	小計					
			償却	在庫	償却	在庫														
1/5	0	0	2	1	0	0	3	0	0	0	24	1	0	0	0	0	0	1	28	
1/10	3	2	10	5	0	0	19	0	1	1	118	3	0	0	0	2	0	4	143	
1/30	8,090	2,872	1,028	404	12	5	12,412	17	83	100	21,170	311	126	139	265	279	0	855	34,537	
1/50	136,492	51,178	21,979	10,094	209	87	220,040	226	423	650	372,748	6,462	2,245	1,703	3,948	4,750	0	15,160	608,598	
1/100	477,164	270,024	115,976	48,121	1,337	613	913,234	1,536	2,646	4,182	1,547,019	31,467	11,634	11,784	23,418	19,992	0	74,877	2,539,313	
1/150	461,738	286,766	114,749	50,045	1,451	671	915,420	1,591	3,085	4,676	1,550,721	30,701	12,434	12,452	24,887	19,683	0	75,271	2,546,088	
合計	1,083,488	610,843	253,744	108,668	3,009	1,376	2,061,129	3,370	6,238	9,609	3,491,800	68,945	26,440	26,078	52,518	44,707	0	166,170	5,728,707	

吉野川上流（池田～岩津）＋吉野川下流（岩津～河口）

様式－３　被害額（事業実施後）　　水系名：　吉野川水系　　河川名：　吉野川　　（単位：百万円）

確率規模	一般資産被害額							農作物被害額			公共土木施設等被害額	営業停止損失	家屋における応急対策費用			事業所における応急対策費用	その他の間接被害	小計	合計	備考
	家屋	家庭用品	事業所資産		農漁家資産		小計	水稲	畑作物	小計			清掃労働対価	代替活動等	小計					
			償却	在庫	償却	在庫														
1/5	0	0	2	1	0	0	3	0	0	0	24	1	0	0	0	0	0	1	28	
1/10	3	2	10	5	0	0	19	0	1	1	118	3	0	0	0	2	0	4	143	
1/30	216	73	61	19	0	0	369	1	3	4	696	14	4	4	8	7	0	29	1,099	
1/50	96,263	36,418	15,278	7,399	142	59	155,558	154	289	443	263,515	4,696	1,603	1,240	2,843	3,471	0	11,011	430,525	
1/100	386,142	207,320	90,888	37,103	1,056	483	722,993	1,356	2,111	3,467	1,224,750	25,484	9,117	9,710	18,827	15,884	0	60,195	2,011,406	
1/150	416,453	260,944	103,817	44,517	1,335	618	827,685	1,509	2,488	3,997	1,402,098	27,933	11,214	11,537	22,750	17,744	0	68,427	2,302,207	
合計	899,077	504,757	210,056	89,043	2,534	1,160	1,706,627	3,020	4,892	7,912	2,891,202	58,131	21,937	22,491	44,429	37,108	0	139,668	4,745,408	

様式－4　　年平均被害軽減期待額　　水系名：吉野川水系　　河川名：吉野川　　対象河道：H41築堤河道　　単位：百万円

流量規模	超過確率	被害額			区間平均被害額④	区間確率⑤	年平均被害額④×⑤	年平均被害額の累計=年平均被害軽減期待額	備考
		事業を実施しない場合①	事業を実施した場合②	軽減額③＝①－②					
1/5	0.2000	28	28	0	—	—	—	0	
1/10	0.1000	143	143	0	0	0.1000	0	0	
1/30	0.0333	34,537	1,099	33,438	16,719	0.0667	1,115	1,115	
1/50	0.0200	608,598	430,525	178,073	105,756	0.0133	1,410	2,525	
1/100	0.0100	2,539,313	2,011,406	527,907	352,990	0.0100	3,530	6,055	
1/150	0.0067	2,546,088	2,302,207	243,881	385,894	0.0033	1,286	7,341	

様式－5　　費用対便益(全体事業)　　水系名:吉野川水系　河川名:吉野川　　単位:百万円

年次	年度	t	割引率 4%	デフレーター	便益（B） 便益① 便益	便益① 現在価値	残存価値②	計 ①＋②	費用（C） 建設費③ 費用	建設費③ 現在価値	維持管理費④ 費用	維持管理費④ 現在価値	計③＋④ 費用	計③＋④ 現在価値	費用便益比 B/C	純現在価値 B-C
基準	H29	0	1.000	1.000	0	0					0	0	0	0		
整備期間（H30～H40年）	H30	1	0.962		0	0			286	275	0	0	286	275		
	H31	2	0.925		0	0			488	451	0	0	488	451		
	H32	3	0.889		0	0			475	422	0	0	475	422		
	H33	4	0.855		0	0			567	485	0	0	567	485		
	H34	5	0.822		0	0			567	466	0	0	567	466		
	H35	6	0.790		0	0			4,188	3,309	0	0	4,188	3,309		
	H36	7	0.760		0	0			6,525	4,959	0	0	6,525	4,959		
	H37	8	0.731		0	0			6,525	4,770	0	0	6,525	4,770		
	H38	9	0.703		0	0			6,524	4,586	0	0	6,524	4,586		
	H39	10	0.676		0	0			6,525	4,411	0	0	6,525	4,411		
	H40	11	0.650		0	0			4,660	3,029	0	0	4,660	3,029		
施設完成後の評価期間（50年）	H41	12	0.625		7,341	4,588					25	16	25	16		
	H42	13	0.601		7,341	4,412					25	15	25	15		
	H43	14	0.577		7,341	4,236					25	14	25	14		
	H44	15	0.555		7,341	4,074					25	14	25	14		
	H45	16	0.534		7,341	3,920					25	13	25	13		
	H46	17	0.513		7,341	3,766					25	13	25	13		
	H47	18	0.494		7,341	3,627					25	12	25	12		
	H48	19	0.475		7,341	3,487					25	12	25	12		
	H49	20	0.456		7,341	3,348					25	11	25	11		
	H50	21	0.439		7,341	3,223					25	11	25	11		
	H51	22	0.422		7,341	3,098					25	11	25	11		
	H52	23	0.406		7,341	2,980					25	10	25	10		
	H53	24	0.390		7,341	2,863					25	10	25	10		
	H54	25	0.375		7,341	2,753					25	9	25	9		
	H55	26	0.361		7,341	2,650					25	9	25	9		
	H56	27	0.347		7,341	2,547					25	9	25	9		
	H57	28	0.333		7,341	2,445					25	8	25	8		
	H58	29	0.321		7,341	2,357					25	8	25	8		
	H59	30	0.308		7,341	2,261					25	8	25	8		
	H60	31	0.296		7,341	2,173					25	7	25	7		
	H61	32	0.285		7,341	2,092					25	7	25	7		
	H62	33	0.274		7,341	2,011					25	7	25	7		
	H63	34	0.264		7,341	1,938					25	7	25	7		
	H64	35	0.253		7,341	1,857					25	6	25	6		
	H65	36	0.244		7,341	1,791					25	6	25	6		
	H66	37	0.234		7,341	1,718					25	6	25	6		
	H67	38	0.225		7,341	1,652					25	6	25	6		
	H68	39	0.217		7,341	1,593					25	5	25	5		
	H69	40	0.208		7,341	1,527					25	5	25	5		
	H70	41	0.200		7,341	1,468					25	5	25	5		
	H71	42	0.193		7,341	1,417					25	5	25	5		
	H72	43	0.185		7,341	1,358					25	5	25	5		
	H73	44	0.178		7,341	1,307					25	4	25	4		
	H74	45	0.171		7,341	1,255					25	4	25	4		
	H75	46	0.165		7,341	1,211					25	4	25	4		
	H76	47	0.158		7,341	1,160					25	4	25	4		
	H77	48	0.152		7,341	1,116					25	4	25	4		
	H78	49	0.146		7,341	1,072					25	4	25	4		
	H79	50	0.141		7,341	1,035					25	4	25	4		
	H80	51	0.135		7,341	991					25	3	25	3		
	H81	52	0.130		7,341	954					25	3	25	3		
	H82	53	0.125		7,341	918					25	3	25	3		
	H83	54	0.120		7,341	881					25	3	25	3		
	H84	55	0.116		7,341	852					25	3	25	3		
	H85	56	0.111		7,341	815					25	3	25	3		
	H86	57	0.107		7,341	786					25	3	25	3		
	H87	58	0.103		7,341	756					25	3	25	3		
	H88	59	0.099		7,341	727					25	2	25	2		
	H89	60	0.095		7,341	697					25	2	25	2		
	H90	61	0.091		7,341	668					25	2	25	2		
合計					367,050	102,429	1,391	103,820	37,330	27,163	1,250	349	38,580	27,512	3.8	76,308

様式－5　　費用対便益(全体事業:事業費＋10%)水系名:吉野川水系　河川名:吉野川　　単位:百万円

年次	年度	t	割引率 4%	デフレーター	便益（B） 便益① 便益	便益① 現在価値	残存価値②	計 ①＋②	費用（C） 建設費③ 費用	建設費③ 現在価値	維持管理費④ 費用	維持管理費④ 現在価値	計③＋④ 費用	計③＋④ 現在価値	費用便益比 B/C	純現在価値 B-C
基準	H29	0	1.000	1.000	0	0					0	0	0	0		
整備期間（H30～H40年）	H30	1	0.962		0	0			315	303	0	0	315	303		
	H31	2	0.925		0	0			537	497	0	0	537	497		
	H32	3	0.889		0	0			523	465	0	0	523	465		
	H33	4	0.855		0	0			624	534	0	0	624	534		
	H34	5	0.822		0	0			624	513	0	0	624	513		
	H35	6	0.790		0	0			4,607	3,640	0	0	4,607	3,640		
	H36	7	0.760		0	0			7,178	5,455	0	0	7,178	5,455		
	H37	8	0.731		0	0			7,178	5,247	0	0	7,178	5,247		
	H38	9	0.703		0	0			7,176	5,045	0	0	7,176	5,045		
	H39	10	0.676		0	0			7,178	4,852	0	0	7,178	4,852		
	H40	11	0.650		0	0			5,126	3,332	0	0	5,126	3,332		
施設完成後の評価期間（50年）	H41	12	0.625		7,341	4,588					25	16	25	16		
	H42	13	0.601		7,341	4,412					25	15	25	15		
	H43	14	0.577		7,341	4,236					25	14	25	14		
	H44	15	0.555		7,341	4,074					25	14	25	14		
	H45	16	0.534		7,341	3,920					25	13	25	13		
	H46	17	0.513		7,341	3,766					25	13	25	13		
	H47	18	0.494		7,341	3,627					25	12	25	12		
	H48	19	0.475		7,341	3,487					25	12	25	12		
	H49	20	0.456		7,341	3,348					25	11	25	11		
	H50	21	0.439		7,341	3,223					25	11	25	11		
	H51	22	0.422		7,341	3,098					25	11	25	11		
	H52	23	0.406		7,341	2,980					25	10	25	10		
	H53	24	0.390		7,341	2,863					25	10	25	10		
	H54	25	0.375		7,341	2,753					25	9	25	9		
	H55	26	0.361		7,341	2,650					25	9	25	9		
	H56	27	0.347		7,341	2,547					25	9	25	9		
	H57	28	0.333		7,341	2,445					25	8	25	8		
	H58	29	0.321		7,341	2,357					25	8	25	8		
	H59	30	0.308		7,341	2,261					25	8	25	8		
	H60	31	0.296		7,341	2,173					25	7	25	7		
	H61	32	0.285		7,341	2,092					25	7	25	7		
	H62	33	0.274		7,341	2,011					25	7	25	7		
	H63	34	0.264		7,341	1,938					25	7	25	7		
	H64	35	0.253		7,341	1,857					25	6	25	6		
	H65	36	0.244		7,341	1,791					25	6	25	6		
	H66	37	0.234		7,341	1,718					25	6	25	6		
	H67	38	0.225		7,341	1,652					25	6	25	6		
	H68	39	0.217		7,341	1,593					25	5	25	5		
	H69	40	0.208		7,341	1,527					25	5	25	5		
	H70	41	0.200		7,341	1,468					25	5	25	5		
	H71	42	0.193		7,341	1,417					25	5	25	5		
	H72	43	0.185		7,341	1,358					25	5	25	5		
	H73	44	0.178		7,341	1,307					25	4	25	4		
	H74	45	0.171		7,341	1,255					25	4	25	4		
	H75	46	0.165		7,341	1,211					25	4	25	4		
	H76	47	0.158		7,341	1,160					25	4	25	4		
	H77	48	0.152		7,341	1,116					25	4	25	4		
	H78	49	0.146		7,341	1,072					25	4	25	4		
	H79	50	0.141		7,341	1,035					25	4	25	4		
	H80	51	0.135		7,341	991					25	3	25	3		
	H81	52	0.130		7,341	954					25	3	25	3		
	H82	53	0.125		7,341	918					25	3	25	3		
	H83	54	0.120		7,341	881					25	3	25	3		
	H84	55	0.116		7,341	852					25	3	25	3		
	H85	56	0.111		7,341	815					25	3	25	3		
	H86	57	0.107		7,341	786					25	3	25	3		
	H87	58	0.103		7,341	756					25	3	25	3		
	H88	59	0.099		7,341	727					25	2	25	2		
	H89	60	0.095		7,341	697					25	2	25	2		
	H90	61	0.091		7,341	668					25	2	25	2		
合計					367,050	102,429	1,530	103,959	41,066	29,883	1,250	349	42,316	30,232	3.4	73,727

様式－5　　費用対便益（全体事業：事業費－10%）水系名：吉野川水系　河川名：吉野川　　単位：百万円

年次	年度	t	割引率 4%	デフレーター	便益（B） 便益① 便益	便益① 現在価値	残存価値②	計 ①＋②	費用（C） 建設費③ 費用	建設費③ 現在価値	維持管理費④ 費用	維持管理費④ 現在価値	計③＋④ 費用	計③＋④ 現在価値	費用便益比 B/C	純現在価値 B-C
基準	H29	0	1.000	1.000	0	0					0	0	0	0		
整備期間（H30～H40年）	H30	1	0.962		0	0			257	247	0	0	257	247		
	H31	2	0.925		0	0			439	406	0	0	439	406		
	H32	3	0.889		0	0			428	380	0	0	428	380		
	H33	4	0.855		0	0			510	436	0	0	510	436		
	H34	5	0.822		0	0			510	419	0	0	510	419		
	H35	6	0.790		0	0			3,769	2,978	0	0	3,769	2,978		
	H36	7	0.760		0	0			5,873	4,463	0	0	5,873	4,463		
	H37	8	0.731		0	0			5,873	4,293	0	0	5,873	4,293		
	H38	9	0.703		0	0			5,872	4,128	0	0	5,872	4,128		
	H39	10	0.676		0	0			5,873	3,970	0	0	5,873	3,970		
	H40	11	0.650		0	0			4,194	2,726	0	0	4,194	2,726		
施設完成後の評価期間（50年）	H41	12	0.625		7,341	4,588					25	16	25	16		
	H42	13	0.601		7,341	4,412					25	15	25	15		
	H43	14	0.577		7,341	4,236					25	14	25	14		
	H44	15	0.555		7,341	4,074					25	14	25	14		
	H45	16	0.534		7,341	3,920					25	13	25	13		
	H46	17	0.513		7,341	3,766					25	13	25	13		
	H47	18	0.494		7,341	3,627					25	12	25	12		
	H48	19	0.475		7,341	3,487					25	12	25	12		
	H49	20	0.456		7,341	3,348					25	11	25	11		
	H50	21	0.439		7,341	3,223					25	11	25	11		
	H51	22	0.422		7,341	3,098					25	11	25	11		
	H52	23	0.406		7,341	2,980					25	10	25	10		
	H53	24	0.390		7,341	2,863					25	10	25	10		
	H54	25	0.375		7,341	2,753					25	9	25	9		
	H55	26	0.361		7,341	2,650					25	9	25	9		
	H56	27	0.347		7,341	2,547					25	9	25	9		
	H57	28	0.333		7,341	2,445					25	8	25	8		
	H58	29	0.321		7,341	2,357					25	8	25	8		
	H59	30	0.308		7,341	2,261					25	8	25	8		
	H60	31	0.296		7,341	2,173					25	7	25	7		
	H61	32	0.285		7,341	2,092					25	7	25	7		
	H62	33	0.274		7,341	2,011					25	7	25	7		
	H63	34	0.264		7,341	1,938					25	7	25	7		
	H64	35	0.253		7,341	1,857					25	6	25	6		
	H65	36	0.244		7,341	1,791					25	6	25	6		
	H66	37	0.234		7,341	1,718					25	6	25	6		
	H67	38	0.225		7,341	1,652					25	6	25	6		
	H68	39	0.217		7,341	1,593					25	5	25	5		
	H69	40	0.208		7,341	1,527					25	5	25	5		
	H70	41	0.200		7,341	1,468					25	5	25	5		
	H71	42	0.193		7,341	1,417					25	5	25	5		
	H72	43	0.185		7,341	1,358					25	5	25	5		
	H73	44	0.178		7,341	1,307					25	4	25	4		
	H74	45	0.171		7,341	1,255					25	4	25	4		
	H75	46	0.165		7,341	1,211					25	4	25	4		
	H76	47	0.158		7,341	1,160					25	4	25	4		
	H77	48	0.152		7,341	1,116					25	4	25	4		
	H78	49	0.146		7,341	1,072					25	4	25	4		
	H79	50	0.141		7,341	1,035					25	4	25	4		
	H80	51	0.135		7,341	991					25	3	25	3		
	H81	52	0.130		7,341	954					25	3	25	3		
	H82	53	0.125		7,341	918					25	3	25	3		
	H83	54	0.120		7,341	881					25	3	25	3		
	H84	55	0.116		7,341	852					25	3	25	3		
	H85	56	0.111		7,341	815					25	3	25	3		
	H86	57	0.107		7,341	786					25	3	25	3		
	H87	58	0.103		7,341	756					25	3	25	3		
	H88	59	0.099		7,341	727					25	2	25	2		
	H89	60	0.095		7,341	697					25	2	25	2		
	H90	61	0.091		7,341	668					25	2	25	2		
合計					367,050	102,429	1,252	103,681	33,598	24,446	1,250	349	34,848	24,795	4.2	78,886

様式－5　　費用対便益（全体事業：工期＋10%）　水系名：吉野川水系　河川名：吉野川　　単位：百万円

年次	年度	t	割引率 4%	デフレーター	便益（B） 便益① 便益	便益① 現在価値	残存価値②	計 ①＋②	費用（C） 建設費③ 費用	建設費③ 現在価値	維持管理費④ 費用	維持管理費④ 現在価値	計③＋④ 費用	計③＋④ 現在価値	費用便益比 B/C	純現在価値 B-C
基準	H29	0	1.000	1.000	0	0					0	0	0	0		
整備期間（H30～H41年）	H30	1	0.962		0	0			261	251	0	0	261	251		
	H31	2	0.925		0	0			431	399	0	0	431	399		
	H32	3	0.889		0	0			438	389	0	0	438	389		
	H33	4	0.855		0	0			497	425	0	0	497	425		
	H34	5	0.822		0	0			520	427	0	0	520	427		
	H35	6	0.790		0	0			2,330	1,841	0	0	2,330	1,841		
	H36	7	0.760		0	0			4,813	3,658	0	0	4,813	3,658		
	H37	8	0.731		0	0			5,981	4,372	0	0	5,981	4,372		
	H38	9	0.703		0	0			5,981	4,205	0	0	5,981	4,205		
	H39	10	0.676		0	0			5,981	4,043	0	0	5,981	4,043		
	H40	11	0.650		0	0			5,826	3,787	0	0	5,826	3,787		
	H41	12	0.625		0	0			4,271	2,669	0	0	4,271	2,669		
施設完成後の評価期間（50年）	H42	13	0.601		7,341	4,412					25	15	25	15		
	H43	14	0.577		7,341	4,236					25	14	25	14		
	H44	15	0.555		7,341	4,074					25	14	25	14		
	H45	16	0.534		7,341	3,920					25	13	25	13		
	H46	17	0.513		7,341	3,766					25	13	25	13		
	H47	18	0.494		7,341	3,627					25	12	25	12		
	H48	19	0.475		7,341	3,487					25	12	25	12		
	H49	20	0.456		7,341	3,348					25	11	25	11		
	H50	21	0.439		7,341	3,223					25	11	25	11		
	H51	22	0.422		7,341	3,098					25	11	25	11		
	H52	23	0.406		7,341	2,980					25	10	25	10		
	H53	24	0.390		7,341	2,863					25	10	25	10		
	H54	25	0.375		7,341	2,753					25	9	25	9		
	H55	26	0.361		7,341	2,650					25	9	25	9		
	H56	27	0.347		7,341	2,547					25	9	25	9		
	H57	28	0.333		7,341	2,445					25	8	25	8		
	H58	29	0.321		7,341	2,357					25	8	25	8		
	H59	30	0.308		7,341	2,261					25	8	25	8		
	H60	31	0.296		7,341	2,173					25	7	25	7		
	H61	32	0.285		7,341	2,092					25	7	25	7		
	H62	33	0.274		7,341	2,011					25	7	25	7		
	H63	34	0.264		7,341	1,938					25	7	25	7		
	H64	35	0.253		7,341	1,857					25	6	25	6		
	H65	36	0.244		7,341	1,791					25	6	25	6		
	H66	37	0.234		7,341	1,718					25	6	25	6		
	H67	38	0.225		7,341	1,652					25	6	25	6		
	H68	39	0.217		7,341	1,593					25	5	25	5		
	H69	40	0.208		7,341	1,527					25	5	25	5		
	H70	41	0.200		7,341	1,468					25	5	25	5		
	H71	42	0.193		7,341	1,417					25	5	25	5		
	H72	43	0.185		7,341	1,358					25	5	25	5		
	H73	44	0.178		7,341	1,307					25	4	25	4		
	H74	45	0.171		7,341	1,255					25	4	25	4		
	H75	46	0.165		7,341	1,211					25	4	25	4		
	H76	47	0.158		7,341	1,160					25	4	25	4		
	H77	48	0.152		7,341	1,116					25	4	25	4		
	H78	49	0.146		7,341	1,072					25	4	25	4		
	H79	50	0.141		7,341	1,035					25	4	25	4		
	H80	51	0.135		7,341	991					25	3	25	3		
	H81	52	0.130		7,341	954					25	3	25	3		
	H82	53	0.125		7,341	918					25	3	25	3		
	H83	54	0.120		7,341	881					25	3	25	3		
	H84	55	0.116		7,341	852					25	3	25	3		
	H85	56	0.111		7,341	815					25	3	25	3		
	H86	57	0.107		7,341	786					25	3	25	3		
	H87	58	0.103		7,341	756					25	3	25	3		
	H88	59	0.099		7,341	727					25	2	25	2		
	H89	60	0.095		7,341	697					25	2	25	2		
	H90	61	0.091		7,341	668					25	2	25	2		
	H91	62	0.088		7,341	646					25	2	25	2		
合計					367,050	98,487	1,338	99,825	37,330	26,466	1,250	335	38,580	26,801	3.7	73,024

様式－5　　費用対便益(全体事業:工期－10%)　水系名:吉野川水系　河川名:吉野川　　単位:百万円

年次	年度	t	割引率 4%	デフレーター	便益（B） 便益① 便益	便益① 現在価値	残存価値②	計 ①＋②	費用（C） 建設費③ 費用	建設費③ 現在価値	維持管理費④ 費用	維持管理費④ 現在価値	計③＋④ 費用	計③＋④ 現在価値	費用便益比 B/C	純現在価値 B-C
基準	H29	0	1.000	1.000	0	0					0	0	0	0		
整備期間（H30～H39年）	H30	1	0.962		0	0			335	322	0	0	335	322		
	H31	2	0.925		0	0			534	494	0	0	534	494		
	H32	3	0.889		0	0			550	489	0	0	550	489		
	H33	4	0.855		0	0			624	534	0	0	624	534		
	H34	5	0.822		0	0			2,434	2,001	0	0	2,434	2,001		
	H35	6	0.790		0	0			6,009	4,747	0	0	6,009	4,747		
	H36	7	0.760		0	0			7,178	5,455	0	0	7,178	5,455		
	H37	8	0.731		0	0			7,177	5,246	0	0	7,177	5,246		
	H38	9	0.703		0	0			7,177	5,045	0	0	7,177	5,045		
	H39	10	0.676		0	0			5,312	3,591	0	0	5,312	3,591		
施設完成後の評価期間（50年）	H40	11	0.650		7,341	4,772					25	16	25	16		
	H41	12	0.625		7,341	4,588					25	16	25	16		
	H42	13	0.601		7,341	4,412					25	15	25	15		
	H43	14	0.577		7,341	4,236					25	14	25	14		
	H44	15	0.555		7,341	4,074					25	14	25	14		
	H45	16	0.534		7,341	3,920					25	13	25	13		
	H46	17	0.513		7,341	3,766					25	13	25	13		
	H47	18	0.494		7,341	3,627					25	12	25	12		
	H48	19	0.475		7,341	3,487					25	12	25	12		
	H49	20	0.456		7,341	3,348					25	11	25	11		
	H50	21	0.439		7,341	3,223					25	11	25	11		
	H51	22	0.422		7,341	3,098					25	11	25	11		
	H52	23	0.406		7,341	2,980					25	10	25	10		
	H53	24	0.390		7,341	2,863					25	10	25	10		
	H54	25	0.375		7,341	2,753					25	9	25	9		
	H55	26	0.361		7,341	2,650					25	9	25	9		
	H56	27	0.347		7,341	2,547					25	9	25	9		
	H57	28	0.333		7,341	2,445					25	8	25	8		
	H58	29	0.321		7,341	2,357					25	8	25	8		
	H59	30	0.308		7,341	2,261					25	8	25	8		
	H60	31	0.296		7,341	2,173					25	7	25	7		
	H61	32	0.285		7,341	2,092					25	7	25	7		
	H62	33	0.274		7,341	2,011					25	7	25	7		
	H63	34	0.264		7,341	1,938					25	7	25	7		
	H64	35	0.253		7,341	1,857					25	6	25	6		
	H65	36	0.244		7,341	1,791					25	6	25	6		
	H66	37	0.234		7,341	1,718					25	6	25	6		
	H67	38	0.225		7,341	1,652					25	6	25	6		
	H68	39	0.217		7,341	1,593					25	5	25	5		
	H69	40	0.208		7,341	1,527					25	5	25	5		
	H70	41	0.200		7,341	1,468					25	5	25	5		
	H71	42	0.193		7,341	1,417					25	5	25	5		
	H72	43	0.185		7,341	1,358					25	5	25	5		
	H73	44	0.178		7,341	1,307					25	4	25	4		
	H74	45	0.171		7,341	1,255					25	4	25	4		
	H75	46	0.165		7,341	1,211					25	4	25	4		
	H76	47	0.158		7,341	1,160					25	4	25	4		
	H77	48	0.152		7,341	1,116					25	4	25	4		
	H78	49	0.146		7,341	1,072					25	4	25	4		
	H79	50	0.141		7,341	1,035					25	4	25	4		
	H80	51	0.135		7,341	991					25	3	25	3		
	H81	52	0.130		7,341	954					25	3	25	3		
	H82	53	0.125		7,341	918					25	3	25	3		
	H83	54	0.120		7,341	881					25	3	25	3		
	H84	55	0.116		7,341	852					25	3	25	3		
	H85	56	0.111		7,341	815					25	3	25	3		
	H86	57	0.107		7,341	786					25	3	25	3		
	H87	58	0.103		7,341	756					25	3	25	3		
	H88	59	0.099		7,341	727					25	2	25	2		
	H89	60	0.095		7,341	697					25	2	25	2		
合計					367,050	106,533	1,447	107,980	37,330	27,924	1,250	363	38,580	28,287	3.8	79,693

様式－5　　費用対便益(全体事業:資産＋10%)　水系名:吉野川水系　河川名:吉野川　　単位:百万円

年次	年度	t	割引率 4%	デフレーター	便益（B） 便益① 便益	便益① 現在価値	残存価値②	計 ①＋②	費用（C） 建設費③ 費用	建設費③ 現在価値	維持管理費④ 費用	維持管理費④ 現在価値	計③＋④ 費用	計③＋④ 現在価値	費用便益比 B/C	純現在価値 B-C
基準	H29	0	1.000	1.000	0	0					0	0	0	0		
整備期間（H30～H40年）	H30	1	0.962		0	0			286	275	0	0	286	275		
	H31	2	0.925		0	0			488	451	0	0	488	451		
	H32	3	0.889		0	0			475	422	0	0	475	422		
	H33	4	0.855		0	0			567	485	0	0	567	485		
	H34	5	0.822		0	0			567	466	0	0	567	466		
	H35	6	0.790		0	0			4,188	3,309	0	0	4,188	3,309		
	H36	7	0.760		0	0			6,525	4,959	0	0	6,525	4,959		
	H37	8	0.731		0	0			6,525	4,770	0	0	6,525	4,770		
	H38	9	0.703		0	0			6,524	4,586	0	0	6,524	4,586		
	H39	10	0.676		0	0			6,525	4,411	0	0	6,525	4,411		
	H40	11	0.650		0	0			4,660	3,029	0	0	4,660	3,029		
施設完成後の評価期間（50年）	H41	12	0.625		8,056	5,035					25	16	25	16		
	H42	13	0.601		8,056	4,842					25	15	25	15		
	H43	14	0.577		8,056	4,648					25	14	25	14		
	H44	15	0.555		8,056	4,471					25	14	25	14		
	H45	16	0.534		8,056	4,302					25	13	25	13		
	H46	17	0.513		8,056	4,133					25	13	25	13		
	H47	18	0.494		8,056	3,980					25	12	25	12		
	H48	19	0.475		8,056	3,827					25	12	25	12		
	H49	20	0.456		8,056	3,674					25	11	25	11		
	H50	21	0.439		8,056	3,537					25	11	25	11		
	H51	22	0.422		8,056	3,400					25	11	25	11		
	H52	23	0.406		8,056	3,271					25	10	25	10		
	H53	24	0.390		8,056	3,142					25	10	25	10		
	H54	25	0.375		8,056	3,021					25	9	25	9		
	H55	26	0.361		8,056	2,908					25	9	25	9		
	H56	27	0.347		8,056	2,795					25	9	25	9		
	H57	28	0.333		8,056	2,683					25	8	25	8		
	H58	29	0.321		8,056	2,586					25	8	25	8		
	H59	30	0.308		8,056	2,481					25	8	25	8		
	H60	31	0.296		8,056	2,385					25	7	25	7		
	H61	32	0.285		8,056	2,296					25	7	25	7		
	H62	33	0.274		8,056	2,207					25	7	25	7		
	H63	34	0.264		8,056	2,127					25	7	25	7		
	H64	35	0.253		8,056	2,038					25	6	25	6		
	H65	36	0.244		8,056	1,966					25	6	25	6		
	H66	37	0.234		8,056	1,885					25	6	25	6		
	H67	38	0.225		8,056	1,813					25	6	25	6		
	H68	39	0.217		8,056	1,748					25	5	25	5		
	H69	40	0.208		8,056	1,676					25	5	25	5		
	H70	41	0.200		8,056	1,611					25	5	25	5		
	H71	42	0.193		8,056	1,555					25	5	25	5		
	H72	43	0.185		8,056	1,490					25	5	25	5		
	H73	44	0.178		8,056	1,434					25	4	25	4		
	H74	45	0.171		8,056	1,378					25	4	25	4		
	H75	46	0.165		8,056	1,329					25	4	25	4		
	H76	47	0.158		8,056	1,273					25	4	25	4		
	H77	48	0.152		8,056	1,225					25	4	25	4		
	H78	49	0.146		8,056	1,176					25	4	25	4		
	H79	50	0.141		8,056	1,136					25	4	25	4		
	H80	51	0.135		8,056	1,088					25	3	25	3		
	H81	52	0.130		8,056	1,047					25	3	25	3		
	H82	53	0.125		8,056	1,007					25	3	25	3		
	H83	54	0.120		8,056	967					25	3	25	3		
	H84	55	0.116		8,056	935					25	3	25	3		
	H85	56	0.111		8,056	894					25	3	25	3		
	H86	57	0.107		8,056	862					25	3	25	3		
	H87	58	0.103		8,056	830					25	3	25	3		
	H88	59	0.099		8,056	798					25	2	25	2		
	H89	60	0.095		8,056	765					25	2	25	2		
	H90	61	0.091		8,056	733					25	2	25	2		
合計					402,800	112,405	1,391	113,796	37,330	27,163	1,250	349	38,580	27,512	4.1	86,285

様式－5　　費用対便益(全体事業:資産－10%)　水系名:吉野川水系　河川名:吉野川　　単位:百万円

年次	年度	t	割引率 4%	デフレーター	便益（B） 便益① 便益	便益① 現在価値	残存価値②	計 ①＋②	費用（C） 建設費③ 費用	建設費③ 現在価値	維持管理費④ 費用	維持管理費④ 現在価値	計③＋④ 費用	計③＋④ 現在価値	費用便益比 B/C	純現在価値 B-C
基準	H29	0	1.000	1.000	0	0					0	0	0	0		
整備期間（H30～H40年）	H30	1	0.962		0	0			286	275	0	0	286	275		
	H31	2	0.925		0	0			488	451	0	0	488	451		
	H32	3	0.889		0	0			475	422	0	0	475	422		
	H33	4	0.855		0	0			567	485	0	0	567	485		
	H34	5	0.822		0	0			567	466	0	0	567	466		
	H35	6	0.790		0	0			4,188	3,309	0	0	4,188	3,309		
	H36	7	0.760		0	0			6,525	4,959	0	0	6,525	4,959		
	H37	8	0.731		0	0			6,525	4,770	0	0	6,525	4,770		
	H38	9	0.703		0	0			6,524	4,586	0	0	6,524	4,586		
	H39	10	0.676		0	0			6,525	4,411	0	0	6,525	4,411		
	H40	11	0.650		0	0			4,660	3,029	0	0	4,660	3,029		
施設完成後の評価期間（50年）	H41	12	0.625		6,425	4,016					25	16	25	16		
	H42	13	0.601		6,425	3,861					25	15	25	15		
	H43	14	0.577		6,425	3,707					25	14	25	14		
	H44	15	0.555		6,425	3,566					25	14	25	14		
	H45	16	0.534		6,425	3,431					25	13	25	13		
	H46	17	0.513		6,425	3,296					25	13	25	13		
	H47	18	0.494		6,425	3,174					25	12	25	12		
	H48	19	0.475		6,425	3,052					25	12	25	12		
	H49	20	0.456		6,425	2,930					25	11	25	11		
	H50	21	0.439		6,425	2,821					25	11	25	11		
	H51	22	0.422		6,425	2,711					25	11	25	11		
	H52	23	0.406		6,425	2,609					25	10	25	10		
	H53	24	0.390		6,425	2,506					25	10	25	10		
	H54	25	0.375		6,425	2,409					25	9	25	9		
	H55	26	0.361		6,425	2,319					25	9	25	9		
	H56	27	0.347		6,425	2,230					25	9	25	9		
	H57	28	0.333		6,425	2,140					25	8	25	8		
	H58	29	0.321		6,425	2,062					25	8	25	8		
	H59	30	0.308		6,425	1,979					25	8	25	8		
	H60	31	0.296		6,425	1,902					25	7	25	7		
	H61	32	0.285		6,425	1,831					25	7	25	7		
	H62	33	0.274		6,425	1,761					25	7	25	7		
	H63	34	0.264		6,425	1,696					25	7	25	7		
	H64	35	0.253		6,425	1,626					25	6	25	6		
	H65	36	0.244		6,425	1,568					25	6	25	6		
	H66	37	0.234		6,425	1,504					25	6	25	6		
	H67	38	0.225		6,425	1,446					25	6	25	6		
	H68	39	0.217		6,425	1,394					25	5	25	5		
	H69	40	0.208		6,425	1,336					25	5	25	5		
	H70	41	0.200		6,425	1,285					25	5	25	5		
	H71	42	0.193		6,425	1,240					25	5	25	5		
	H72	43	0.185		6,425	1,189					25	5	25	5		
	H73	44	0.178		6,425	1,144					25	4	25	4		
	H74	45	0.171		6,425	1,099					25	4	25	4		
	H75	46	0.165		6,425	1,060					25	4	25	4		
	H76	47	0.158		6,425	1,015					25	4	25	4		
	H77	48	0.152		6,425	977					25	4	25	4		
	H78	49	0.146		6,425	938					25	4	25	4		
	H79	50	0.141		6,425	906					25	4	25	4		
	H80	51	0.135		6,425	867					25	3	25	3		
	H81	52	0.130		6,425	835					25	3	25	3		
	H82	53	0.125		6,425	803					25	3	25	3		
	H83	54	0.120		6,425	771					25	3	25	3		
	H84	55	0.116		6,425	745					25	3	25	3		
	H85	56	0.111		6,425	713					25	3	25	3		
	H86	57	0.107		6,425	688					25	3	25	3		
	H87	58	0.103		6,425	662					25	3	25	3		
	H88	59	0.099		6,425	636					25	2	25	2		
	H89	60	0.095		6,425	610					25	2	25	2		
	H90	61	0.091		6,425	585					25	2	25	2		
合計					321,250	89,649	1,391	91,040	37,330	27,163	1,250	349	38,580	27,512	3.3	63,528

様式－６

事業費の内訳書

ダム事業

事業名	早明浦ダム再生事業　（全体事業費）

評価年度	H29	新規事業採択時評価

区分	費目	工種	単位	数量	金額（百万円）	備考
工事費			式	1	34,072	
	ダム費		式	1	26,434	
		掘削工	式	1	3,928	
		増設減勢工	式	1	7,378	コンクリート等
		堤体削孔工	式	1	242	
		放流設備	式	1	8,718	主・副ゲート、放流管等
		雑工事	式	1	6,168	残土処理、法面保護等
	管理設備費		式	1	1,048	
		通信設備	式	1	570	受変電設備等
		放流制御設備	式	1	100	
		諸設備	式	1	378	CCTVカメラ等
	仮設備費		式	1	6,590	
		工事用道路	式	1	1,000	
		上流仮締切	式	1	3,966	
		作業用構台	式	1	1,624	
	工事用動力費		式	1	0	
用地費及補償費			式	1	226	
	用地費及補償費		式	1	226	一般補償、減電補償
間接経費			式	1	1,988	
工事諸費			式	1	3,714	
事業費　計			式	1	40,000	

維持管理費	式	1	26	