

費用対効果分析に係る資料  
(北上川上流ダム再生事業)

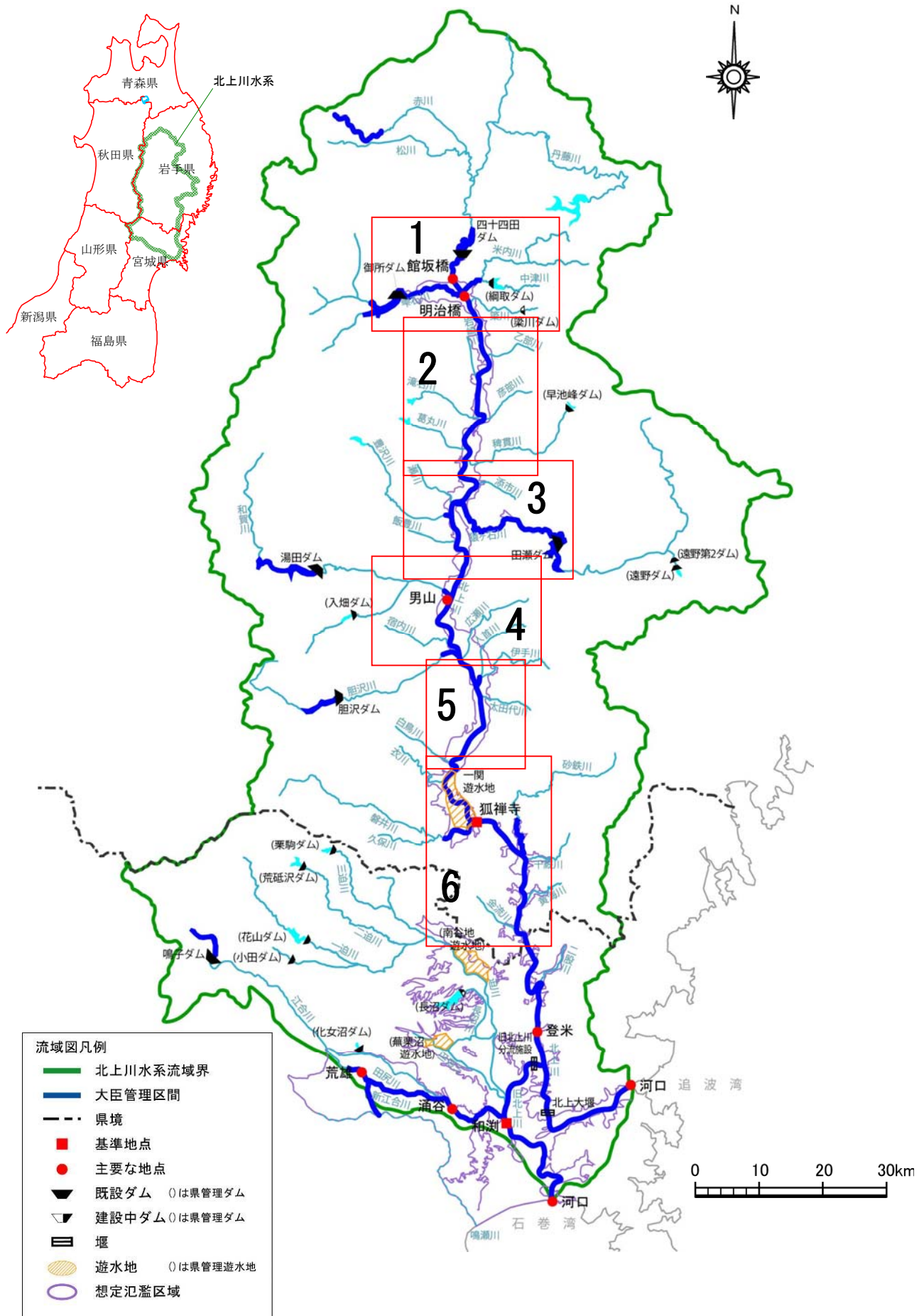









様式-1 氾濫ブロック分割図（北上川【岩手県】-2）

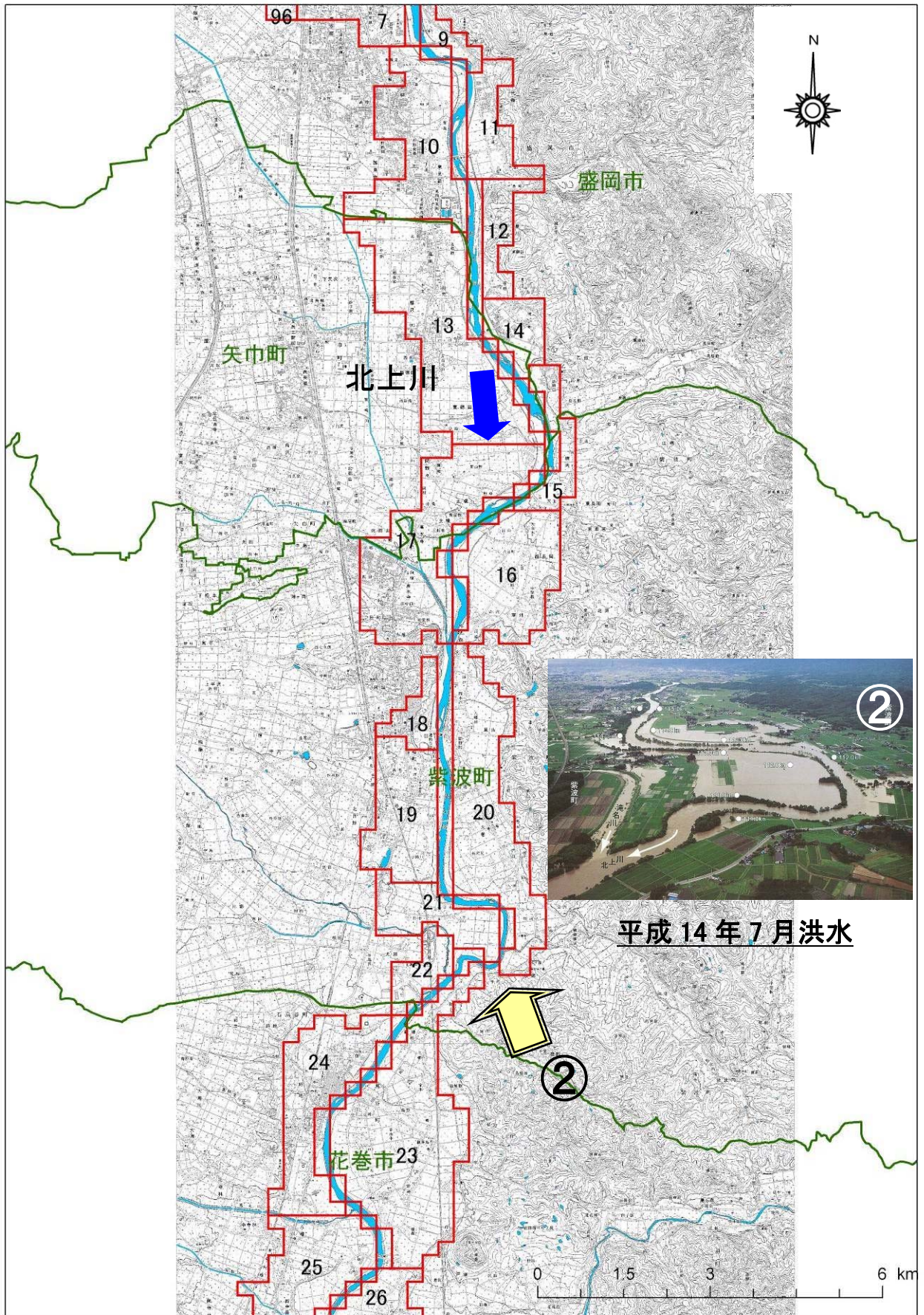



様式-1 氾濫ブロック分割図（北上川【岩手県】-3）

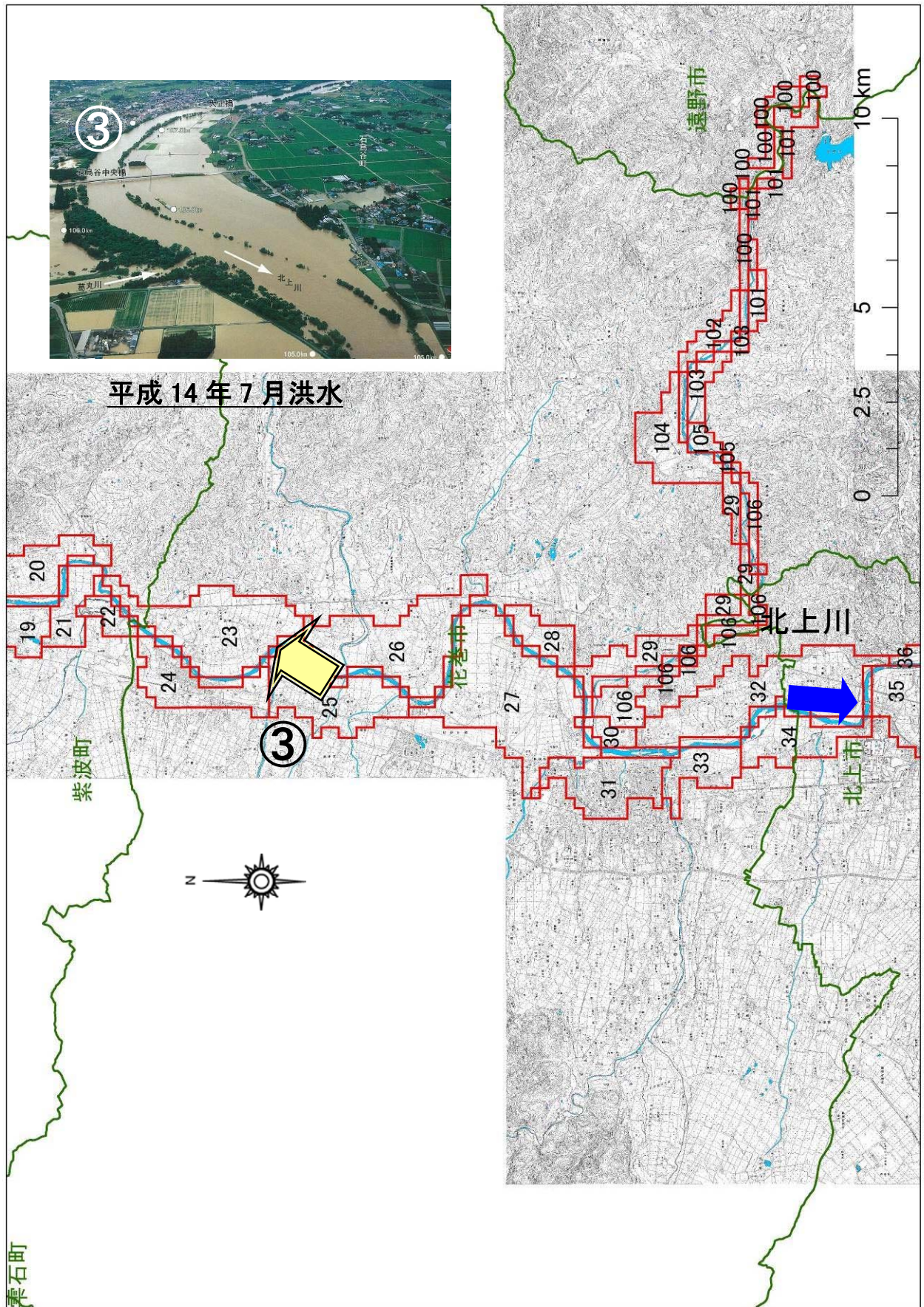



様式-1 氾濫ブロック分割図（北上川【岩手県】-4）

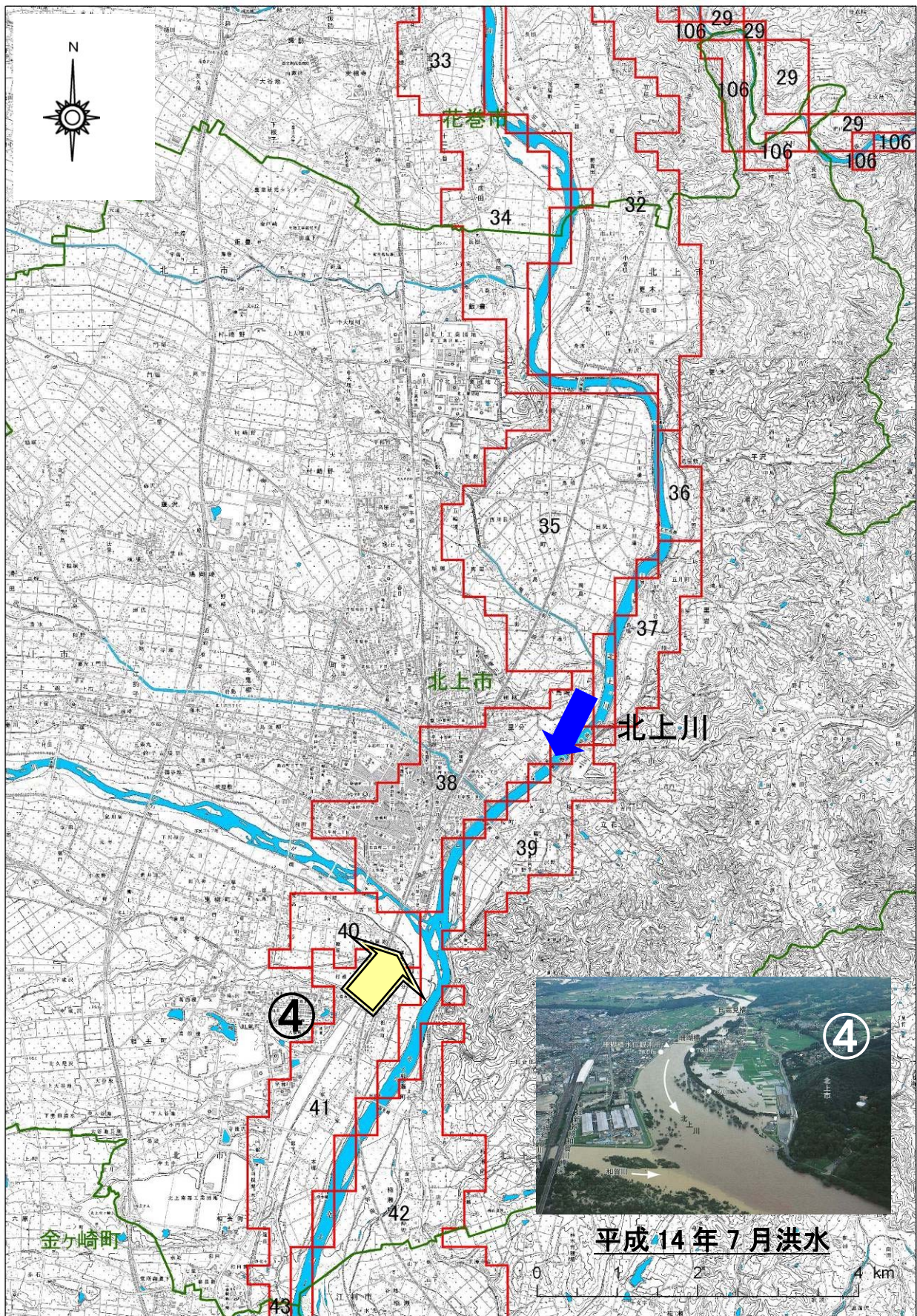







様式-1 氾濫ブロック分割図（北上川【岩手県】-6）

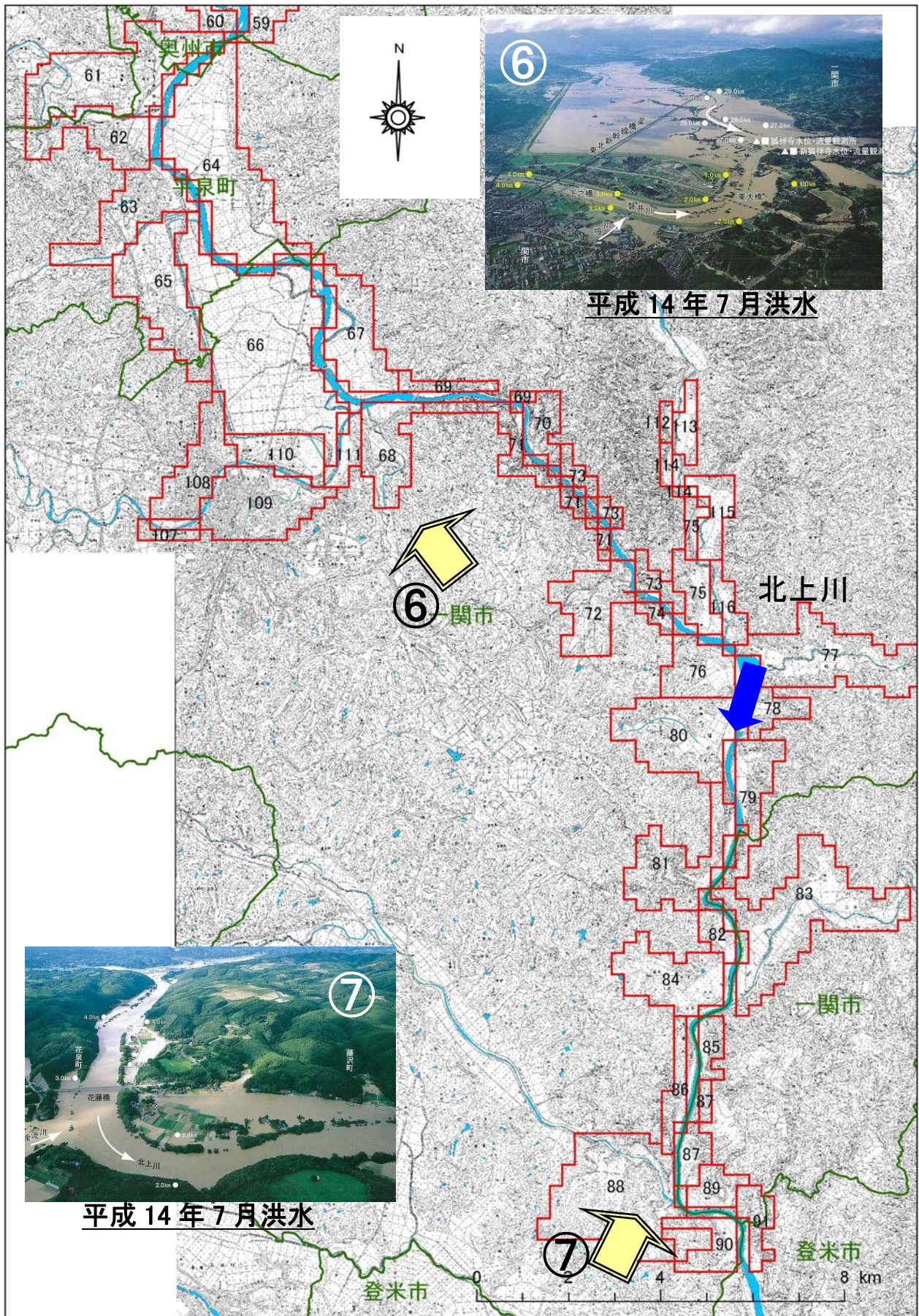



様式-2 資産データ 水系名：北上川水系 河川名：北上川 国勢調査年：平成27年 事業所統計調査年：平成26年

汎濫ブロック	ブロック面積 (ha)	一般資産等基礎数量										一般資産額 (百万円)					農作物資産額 (百万円)				備考
		人口 (人)	世帯数 (世帯)	従業者数 (産業分類別に算出) (人)	農漁家数 (世帯)	延床面積 (ha)	水田面積 (ha)	畑面積 (ha)	家屋	家庭用品	事業所資産 償却 在庫	農漁家資産 償却 在庫	小計	水稻	畑作物	小計	一般資産額等合計				
1	37	1,001	389	81	2	245	0	7	4,682	5,086	262	65	4	1	10,099	0	29	29	10,128		
2	155	3,813	1,516	2,382	11	1,376	0	18	26,308	19,834	6,595	3,373	18	5	56,134	0	74	74	56,208		
3	186	7,552	3,741	2,895	24	3,039	0	16	58,106	48,957	7,968	3,635	41	12	118,719	0	65	65	118,784		
4	341	21,038	7,512	38,331	38	6,406	0	3	122,480	98,295	116,735	36,514	63	18	374,106	0	12	12	374,118		
5	248	12,782	5,010	8,271	32	4,284	0	0	81,906	65,557	25,519	9,683	53	16	182,733	0	0	0	182,733		
6	124	8,075	2,589	5,216	22	2,217	0	0	42,383	33,880	19,662	6,822	37	11	102,794	0	0	0	102,794		
7	421	21,883	9,136	8,646	104	7,334	30	7	190,218	119,546	24,169	11,375	175	51	295,533	32	27	59	295,592		
8	99	3,417	1,270	957	15	1,043	0	3	19,946	16,620	2,626	1,260	25	7	40,485	0	14	14	40,499		
9	99	1,477	656	792	20	486	9	9	9,284	8,587	2,324	1,017	34	10	21,257	9	35	45	21,302		
10	378	10,175	4,014	3,446	96	3,315	138	23	63,387	52,528	15,103	4,419	162	47	135,646	143	93	236	135,881		
11	155	1,223	443	339	44	398	47	18	7,615	5,799	1,232	420	74	22	15,162	48	73	121	15,284		
12	112	769	269	259	12	250	29	8	4,782	3,519	1,271	631	20	6	10,228	30	32	62	10,290		
13	608	6,420	2,410	2,376	133	2,576	323	53	49,257	31,534	8,150	4,804	223	65	94,034	334	107	441	94,475		
14	112	1,112	437	1,363	9	378	12	4	7,235	5,713	5,081	3,623	14	4	21,670	13	16	29	21,699		
15	118	153	47	97	9	48	36	1	923	621	208	139	14	4	1,910	38	5	42	1,953		
16	341	539	154	20	56	253	179	30	4,830	2,011	74	63	94	27	7,098	185	82	267	7,366		
17	521	7,051	2,423	874	125	2,386	249	71	45,611	31,705	2,066	1,348	209	61	80,999	258	176	434	81,433		
18	87	2,005	735	1,236	25	1,007	2	3	19,260	9,614	3,946	1,559	42	12	34,433	3	10	12	34,445		
19	273	2,625	909	1,480	37	1,282	68	1	24,510	11,895	4,289	2,035	63	18	42,809	70	3	73	42,882		
20	497	1,041	345	535	80	550	315	22	10,525	4,510	2,055	1,606	134	39	18,869	326	60	386	19,255		
21	180	195	60	2	23	99	102	4	1,893	785	9	5	39	11	2,742	105	12	117	2,859		
22	93	64	18	705	4	21	43	1	410	236	3,293	1,828	7	2	5,775	44	2	46	5,821		
23	690	1,717	506	556	112	639	381	73	13,173	6,618	1,034	463	187	55	21,529	394	159	552	22,081		
24	348	3,426	1,120	1,466	48	1,436	138	26	27,464	14,652	3,407	1,600	80	23	47,226	143	56	199	47,426		
25	497	1,081	320	389	78	420	277	18	8,028	4,187	1,155	865	131	38	14,405	287	40	326	14,731		
26	690	814	216	132	135	310	424	89	5,921	2,821	442	352	227	66	9,829	438	193	631	10,460		
27	1,051	2,344	716	2,155	127	1,000	582	18	19,111	9,367	9,206	4,606	213	62	42,565	601	39	640	43,205		
28	156	106	29	7	11	37	93	12	709	380	19	17	19	6	1,148	96	26	122	1,271		
29	361	495	152	220	31	225	118	19	4,311	1,983	775	445	51	15	7,581	122	41	163	7,744		
30	75	193	66	17	5	97	21	6	1,851	869	70	31	9	3	2,833	21	13	34	2,867		
31	392	10,704	4,253	7,760	44	5,527	18	0	105,669	55,644	20,832	8,086	73	21	190,326	19	1	20	190,346		
32	859	2,427	769	941	137	981	380	129	18,760	10,059	4,259	2,855	230	67	36,230	393	246	639	36,870		
33	212	3,179	1,190	1,486	38	1,523	72	9	29,110	15,567	5,044	3,436	64	19	53,239	175	21	95	53,335		
34	299	907	274	47	51	335	133	41	6,407	3,586	148	121	85	25	10,372	137	77	214	10,586		
35	660	2,624	855	252	115	922	354	87	17,628	11,191	445	199	192	56	29,713	366	95	461	30,174		
36	62	103	29	6	18	38	14	18	724	385	14	17	30	9	1,178	14	20	35	1,213		
37	137	395	123	32	19	141	45	20	2,699	1,612	50	31	32	9	4,433	46	22	68	4,501		
38	393	13,842	5,838	10,774	53	5,906	18	5	112,918	76,385	36,012	11,191	89	26	236,621	19	5	24	236,645		
39	212	1,370	535	422	15	600	56	18	11,478	7,003	781	279	26	8	19,574	57	23	80	19,654		
40	131	1,227	510	533	16	489	51	2	9,347	6,679	1,697	1,154	26	8	18,911	52	3	55	18,966		



汎濫ブロック	ブロック面積 (ha)	一般資産等基礎数量										一般資産額 (百万円)						農作物資産額 (百万円)				備考
		人口 (人)	世帯数 (世帯)	従業員数 (産業分類別) (人)	農漁家数 (世帯)	延床面積 (ha)	水田面積 (ha)	畑面積 (ha)	家屋	家庭用品	事業所資産 償却 在庫	農漁家資産 償却 在庫	小計	水稻	畑作物	小計	一般資産 額等合計					
41	405	3,182	1,200	1,805	39	1,311	102	2	25,058	15,701	6,417	4,372	19	51,633	106	3	109	51,742				
42	574	870	256	137	85	326	267	21	6,235	3,355	289	191	143	10,254	276	36	311	10,565				
43	349	1,466	547	308	52	606	158	8	11,581	7,162	860	493	87	20,207	163	10	173	20,381				
44	973	1,851	549	410	199	741	571	88	14,163	7,180	1,640	897	334	24,311	590	213	803	25,114				
45	150	540	203	190	19	254	80	7	4,862	2,656	304	115	33	7,978	83	14	97	8,075				
46	2,335	76	22	5	17	42	61	7	808	288	7	3	29	1,144	63	18	81	1,225				
47	1,260	9,312	3,297	4,648	340	4,041	546	80	77,273	43,137	12,583	6,860	569	166,140,589	564	195	758	141,347				
48	381	1,695	637	2,824	58	746	195	13	14,258	8,341	9,582	5,505	97	28,37,812	202	33	234	38,046				
49	512	3,057	1,096	1,296	109	1,474	253	12	28,192	14,342	3,283	1,445	182	47,497	262	29	291	47,788				
50	381	2,556	899	817	64	1,122	87	95	21,457	11,768	2,228	1,130	106	31,36,720	90	231	321	37,041				
51	499	2,160	755	966	72	979	205	30	18,712	9,875	3,810	2,775	120	35,35,327	212	73	285	35,612				
52	144	159	52	88	16	72	52	10	1,376	680	386	347	26	8,2,822	53	25	79	2,901				
53	256	111	40	36	16	62	92	8	1,179	523	63	67	26	8,1,865	95	19	114	1,979				
54	300	1,156	355	410	64	457	216	10	8,739	4,640	791	364	107	14,672	224	25	249	14,921				
55	75	59	28	16	7	44	16	4	835	366	44	26	12	3,1,287	16	9	25	1,312				
56	587	372	110	43	29	141	314	37	2,694	1,439	110	93	49	4,399	324	88	412	4,811				
57	575	1,079	305	129	84	441	415	32	8,425	3,984	397	221	141	13,210	429	77	506	13,716				
58	1,169	4,961	1,526	3,628	184	1,839	542	36	35,167	19,971	11,691	7,812	308	90,75,040	560	88	647	75,688				
59	344	208	61	17	28	96	206	5	1,840	797	59	51	23	2,807	213	12	225	3,032				
60	113	271	89	47	14	111	49	0	2,125	1,168	155	71	23	7,3,550	50	0	50	3,600				
61	507	1,050	329	232	59	440	250	8	8,405	4,305	471	458	100	13,768	259	19	278	14,046				
62	231	460	153	331	13	244	46	0	4,657	2,002	721	252	21	6,7,660	48	0	48	7,707				
63	288	1,327	489	707	28	776	33	1	14,828	6,399	1,921	963	47	14,24,172	34	3	37	24,209				
64	676	313	92	14	35	152	420	11	2,914	1,203	25	16	58	4,233	435	28	463	4,696				
65	394	1,740	538	1,430	74	882	158	1	16,864	7,038	5,116	3,248	123	36,32,425	164	3	166	32,592				
66	995	920	322	228	16	350	792	7	6,692	4,214	860	536	27	8,12,337	819	22	841	13,178				
67	263	241	74	1	20	86	164	5	1,638	973	1	0	33	10,2,655	170	16	186	2,841				
68	219	892	232	866	28	254	72	8	4,855	3,032	1,263	212	46	13,9,422	74	26	100	9,522				
69	69	138	36	3	10	44	9	4	834	468	7	5	16	5,1,335	10	14	23	1,358				
70	106	14	3	0	0	2	12	1	40	43	0	0	0	82	13	3	16	98				
71	175	2	1	0	0	2	14	1	34	12	0	0	0	46	14	3	18	64				
72	251	72	23	3	14	38	65	5	732	304	5	6	24	7,1,077	67	17	84	1,161				
73	132	8	4	0	6	25	3	8	477	52	0	0	10	3,542	3	29	32	574				
74	31	0	0	0	0	0	1	2	0	0	0	0	0	0	1	5	6	6				
75	169	230	70	46	15	102	21	26	1,941	910	140	114	26	8,3,138	21	88	110	3,248				
76	182	137	47	24	10	49	33	16	931	615	41	46	17	5,1,655	34	55	89	1,744				
77	451	792	250	620	22	332	97	55	6,339	3,271	1,558	767	36	11,11,982	100	190	290	12,272				
78	94	33	13	0	1	17	12	8	318	170	0	0	2	0,490	12	28	40	530				
79	194	53	16	12	5	20	32	17	386	209	18	2	8	2,626	33	57	90	716				
80	376	372	113	39	49	143	105	44	2,738	1,474	108	72	81	24,4,496	109	150	239	4,755				







様式ー3

被害額（事業実施前）

水系名：北上川水系

河川名：北上川

流量規模：1/1

（単位：百万円）

氾濫 ブロック	一般資産被害額				農作物被害額			公共土木 施設等被 害額			営業停 止損失	家屋における 応急対策費用			事業所に おける応 急対策費 用	その他の 間接被害	小計	合計	備考
	家屋	家庭用 品	事業所資産		水稻	畑作物	小計	木 造等被 害額	清掃労 働対価	代替活 動等		小計							
			償却	在庫									償却	在庫					
1	0	0	0	0	0	0	0	0	0	0	0	0	0	0	0	0	0	0	
2	0	0	0	0	0	0	0	0	0	0	0	0	0	0	0	0	0	0	
3	0	0	0	0	0	0	0	0	0	0	0	0	0	0	0	0	0	0	
4	0	0	0	0	0	0	0	0	0	0	0	0	0	0	0	0	0	0	
5	0	0	0	0	0	0	0	0	0	0	0	0	0	0	0	0	0	0	
6	0	0	0	0	0	0	0	0	0	0	0	0	0	0	0	0	0	0	
7	0	0	0	0	0	0	0	0	0	0	0	0	0	0	0	0	0	0	
8	0	0	0	0	0	0	0	0	0	0	0	0	0	0	0	0	0	0	
9	0	0	0	0	0	0	0	0	0	0	0	0	0	0	0	0	0	0	
10	0	0	0	0	0	0	0	0	0	0	0	0	0	0	0	0	0	0	
11	0	0	0	0	0	0	0	0	0	0	0	0	0	0	0	0	0	0	
12	0	0	0	0	0	0	0	0	0	0	0	0	0	0	0	0	0	0	
13	0	0	0	0	0	0	0	0	0	0	0	0	0	0	0	0	0	0	
14	0	0	0	0	0	0	0	0	0	0	0	0	0	0	0	0	0	0	
15	0	0	0	0	0	0	0	0	0	0	0	0	0	0	0	0	0	0	
16	0	0	0	0	0	0	0	0	0	0	0	0	0	0	0	0	0	0	
17	0	0	0	0	0	0	0	0	0	0	0	0	0	0	0	0	0	0	
18	0	0	0	0	0	0	0	0	0	0	0	0	0	0	0	0	0	0	
19	0	0	0	0	0	0	0	0	0	0	0	0	0	0	0	0	0	0	
20	0	0	0	0	0	0	0	0	0	0	0	0	0	0	0	0	0	0	
21	0	0	0	0	0	0	0	0	0	0	0	0	0	0	0	0	0	0	
22	0	0	0	0	0	0	0	0	0	0	0	0	0	0	0	0	0	0	
23	0	0	0	0	0	0	0	0	0	0	0	0	0	0	0	0	0	0	
24	0	0	0	0	0	0	0	0	0	0	0	0	0	0	0	0	0	0	
25	0	0	0	0	0	0	0	0	0	0	0	0	0	0	0	0	0	0	
26	0	0	0	0	0	0	0	0	0	0	0	0	0	0	0	0	0	0	
27	0	0	0	0	0	0	0	0	0	0	0	0	0	0	0	0	0	0	
28	0	0	0	0	0	0	0	0	0	0	0	0	0	0	0	0	0	0	
29	0	0	0	0	0	0	0	0	0	0	0	0	0	0	0	0	0	0	
30	0	0	0	0	0	0	0	0	0	0	0	0	0	0	0	0	0	0	
31	0	0	0	0	0	0	0	0	0	0	0	0	0	0	0	0	0	0	
32	0	0	0	0	0	0	0	0	0	0	0	0	0	0	0	0	0	0	
33	0	0	0	0	0	0	0	0	0	0	0	0	0	0	0	0	0	0	
34	0	0	0	0	0	0	0	0	0	0	0	0	0	0	0	0	0	0	
35	0	0	0	0	0	0	0	0	0	0	0	0	0	0	0	0	0	0	
36	0	0	0	0	0	0	0	0	0	0	0	0	0	0	0	0	0	0	
37	0	0	0	0	0	0	0	0	0	0	0	0	0	0	0	0	0	0	
38	0	0	0	0	0	0	0	0	0	0	0	0	0	0	0	0	0	0	
39	0	0	0	0	0	0	0	0	0	0	0	0	0	0	0	0	0	0	
40	0	0	0	0	0	0	0	0	0	0	0	0	0	0	0	0	0	0	



様式ー3

被害額（事業実施前）

水系名：北上川水系

河川名：北上川

流量規模：1/1

（単位：百万円）

氾濫 ブロック	家屋	家庭用品	一般資産被害額				農作物被害額			公共土木 施設等被 害額	営業停 止損失	家屋における 応急対策費用			事業所に おける応 急対策費 用	その他 の間接被害	小計	合計	備考
			事業所資産 償却	在庫	農漁家資産 償却	在庫	水稻	畑作物	小計			清掃労 働対価	代替活 動等	小計					
41	0	0	0	0	0	0	0	0	0	0	0	0	0	0	0	0	0	0	
42	0	0	0	0	0	0	0	0	0	0	0	0	0	0	0	0	0	0	
43	0	0	0	0	0	0	0	0	0	0	0	0	0	0	0	0	0	0	
44	0	0	0	0	0	0	0	0	0	0	0	0	0	0	0	0	0	0	
45	0	0	0	0	0	0	0	0	0	0	0	0	0	0	0	0	0	0	
46	0	0	0	0	0	0	0	0	0	0	0	0	0	0	0	0	0	0	
47	0	0	0	0	0	0	0	0	0	0	0	0	0	0	0	0	0	0	
48	0	0	0	0	0	0	0	0	0	0	0	0	0	0	0	0	0	0	
49	0	0	0	0	0	0	0	0	0	0	0	0	0	0	0	0	0	0	
50	0	0	0	0	0	0	0	0	0	0	0	0	0	0	0	0	0	0	
51	0	0	0	0	0	0	0	0	0	0	0	0	0	0	0	0	0	0	
52	0	0	0	0	0	0	0	0	0	0	0	0	0	0	0	0	0	0	
53	0	0	0	0	0	0	0	0	0	0	0	0	0	0	0	0	0	0	
54	0	0	0	0	0	0	0	0	0	0	0	0	0	0	0	0	0	0	
55	0	0	0	0	0	0	0	0	0	0	0	0	0	0	0	0	0	0	
56	0	0	0	0	0	0	0	0	0	0	0	0	0	0	0	0	0	0	
57	0	0	0	0	0	0	0	0	0	0	0	0	0	0	0	0	0	0	
58	0	0	0	0	0	0	0	0	0	0	0	0	0	0	0	0	0	0	
59	0	0	0	0	0	0	0	0	0	0	0	0	0	0	0	0	0	0	
60	0	0	0	0	0	0	0	0	0	0	0	0	0	0	0	0	0	0	
61	0	0	0	0	0	0	0	0	0	0	0	0	0	0	0	0	0	0	
62	0	0	0	0	0	0	0	0	0	0	0	0	0	0	0	0	0	0	
63	0	0	0	0	0	0	0	0	0	0	0	0	0	0	0	0	0	0	
64	0	0	0	0	0	0	0	0	0	0	0	0	0	0	0	0	0	0	
65	0	0	0	0	0	0	0	0	0	0	0	0	0	0	0	0	0	0	
66	0	0	0	0	0	0	0	0	0	0	0	0	0	0	0	0	0	0	
67	0	0	0	0	0	0	0	0	0	0	0	0	0	0	0	0	0	0	
68	0	0	0	0	0	0	0	0	0	0	0	0	0	0	0	0	0	0	
69	0	0	0	0	0	0	0	0	0	0	0	0	0	0	0	0	0	0	
70	0	0	0	0	0	0	0	0	0	0	0	0	0	0	0	0	0	0	
71	0	0	0	0	0	0	0	0	0	0	0	0	0	0	0	0	0	0	
72	0	0	0	0	0	0	0	0	0	0	0	0	0	0	0	0	0	0	
73	0	0	0	0	0	0	0	0	0	0	0	0	0	0	0	0	0	0	
74	0	0	0	0	0	0	0	0	0	0	0	0	0	0	0	0	0	0	
75	0	0	0	0	0	0	0	0	0	0	0	0	0	0	0	0	0	0	
76	0	0	0	0	0	0	0	0	0	0	0	0	0	0	0	0	0	0	
77	0	0	0	0	0	0	0	0	0	0	0	0	0	0	0	0	0	0	
78	0	0	0	0	0	0	0	0	0	0	0	0	0	0	0	0	0	0	
79	0	0	0	0	0	0	0	0	0	0	0	0	0	0	0	0	0	0	
80	0	0	0	0	0	0	0	0	0	0	0	0	0	0	0	0	0	0	



氾濫 ブロック	家屋	家庭用品	一般資産被害額				農作物被害額			公共土木 施設等被 害額	営業停 止損失	家屋における 応急対策費用			事業所に おける応 急対策費 用	その他 の間接被害	小計	合計	備考	
			事業所資産		農漁家資産		小計	水稻	畑作物			小計	清掃労 働対価	代替活 動等						小計
			償却	在庫	償却	在庫														
81	0	0	0	0	0	0	0	0	0	0	0	0	0	0	0	0	0	0		
82	0	0	0	0	0	0	0	0	0	0	0	0	0	0	0	0	0	0		
83	0	0	0	0	0	0	0	0	0	0	0	0	0	0	0	0	0	0		
84	0	0	0	0	0	0	0	0	0	0	0	0	0	0	0	0	0	0		
85	0	0	0	0	0	0	0	0	0	0	0	0	0	0	0	0	0	0		
86	0	0	0	0	0	0	0	0	0	0	0	0	0	0	0	0	0	0		
87	0	0	0	0	0	0	0	0	0	0	0	0	0	0	0	0	0	0		
88	0	0	0	0	0	0	0	0	0	0	0	0	0	0	0	0	0	0		
89	0	0	0	0	0	0	0	0	0	0	0	0	0	0	0	0	0	0		
90	0	0	0	0	0	0	0	0	0	0	0	0	0	0	0	0	0	0		
91	0	0	0	0	0	0	0	0	0	0	0	0	0	0	0	0	0	0		
92	0	0	0	0	0	0	0	0	0	0	0	0	0	0	0	0	0	0		
93	0	0	0	0	0	0	0	0	0	0	0	0	0	0	0	0	0	0		
94	0	0	0	0	0	0	0	0	0	0	0	0	0	0	0	0	0	0		
95	0	0	0	0	0	0	0	0	0	0	0	0	0	0	0	0	0	0		
96	0	0	0	0	0	0	0	0	0	0	0	0	0	0	0	0	0	0		
97	0	0	0	0	0	0	0	0	0	0	0	0	0	0	0	0	0	0		
98	0	0	0	0	0	0	0	0	0	0	0	0	0	0	0	0	0	0		
99	0	0	0	0	0	0	0	0	0	0	0	0	0	0	0	0	0	0		
100	0	0	0	0	0	0	0	0	0	0	0	0	0	0	0	0	0	0		
101	0	0	0	0	0	0	0	0	0	0	0	0	0	0	0	0	0	0		
102	0	0	0	0	0	0	0	0	0	0	0	0	0	0	0	0	0	0		
103	0	0	0	0	0	0	0	0	0	0	0	0	0	0	0	0	0	0		
104	0	0	0	0	0	0	0	0	0	0	0	0	0	0	0	0	0	0		
105	0	0	0	0	0	0	0	0	0	0	0	0	0	0	0	0	0	0		
106	0	0	0	0	0	0	0	0	0	0	0	0	0	0	0	0	0	0		
107	0	0	0	0	0	0	0	0	0	0	0	0	0	0	0	0	0	0		
108	0	0	0	0	0	0	0	0	0	0	0	0	0	0	0	0	0	0		
109	0	0	0	0	0	0	0	0	0	0	0	0	0	0	0	0	0	0		
110	0	0	0	0	0	0	0	0	0	0	0	0	0	0	0	0	0	0		
111	0	0	0	0	0	0	0	0	0	0	0	0	0	0	0	0	0	0		
112	0	0	0	0	0	0	0	0	0	0	0	0	0	0	0	0	0	0		
113	0	0	0	0	0	0	0	0	0	0	0	0	0	0	0	0	0	0		
114	0	0	0	0	0	0	0	0	0	0	0	0	0	0	0	0	0	0		
115	0	0	0	0	0	0	0	0	0	0	0	0	0	0	0	0	0	0		
116	0	0	0	0	0	0	0	0	0	0	0	0	0	0	0	0	0	0		
117	0	0	0	0	0	0	0	0	0	0	0	0	0	0	0	0	0	0		
118	0	0	0	0	0	0	0	0	0	0	0	0	0	0	0	0	0	0		
合計	0	0	0	0	0	0	0	0	0	0	0	0	0	0	0	0	0	0		

氾濫 ブロック	一般資産被害額				農作物被害額			公共土木 施設等被 害額	営業停 止損失	家屋における 応急対策費用			事業所に おける応 急対策費 用	その他 の間接被害	小計	合計	備考
	家屋	家庭用 品	事業所資産		水稻	畑作物	小計			清掃労 働対価	代替活 動等	小計					
			償却	在庫													
1	0	0	0	0	0	0	0	0	0	0	0	0	0	0	0	0	
2	0	0	0	0	0	0	0	0	0	0	0	0	0	0	0	0	
3	0	0	0	0	0	0	0	0	0	0	0	0	0	0	0	0	
4	0	0	0	0	0	0	0	0	0	0	0	0	0	0	0	0	
5	0	0	0	0	0	0	0	0	0	0	0	0	0	0	0	0	
6	0	0	0	0	0	0	0	0	0	0	0	0	0	0	0	0	
7	0	0	0	0	0	0	0	0	0	0	0	0	0	0	0	0	
8	0	0	0	0	0	0	0	0	0	0	0	0	0	0	0	0	
9	0	0	0	0	0	0	0	0	0	0	0	0	0	0	0	0	
10	0	0	0	0	0	0	0	0	0	0	0	0	0	0	0	0	
11	0	0	0	0	0	0	0	0	0	0	0	0	0	0	0	0	
12	0	0	0	0	0	0	0	0	0	0	0	0	0	0	0	0	
13	0	0	0	0	0	0	0	0	0	0	0	0	0	0	0	0	
14	0	0	0	0	0	0	0	0	0	0	0	0	0	0	0	0	
15	0	0	0	0	0	0	0	0	0	0	0	0	0	0	0	0	
16	0	0	0	0	0	0	0	0	0	0	0	0	0	0	0	0	
17	0	0	0	0	0	0	0	0	0	0	0	0	0	0	0	0	
18	0	0	0	0	0	0	0	0	0	0	0	0	0	0	0	0	
19	0	0	0	0	0	0	0	0	0	0	0	0	0	0	0	0	
20	0	0	0	0	0	0	0	0	0	0	0	0	0	0	0	0	
21	0	0	0	0	0	0	0	0	0	0	0	0	0	0	0	0	
22	0	0	0	0	0	0	0	0	0	0	0	0	0	0	0	0	
23	0	0	0	0	0	0	0	0	0	0	0	0	0	0	0	0	
24	0	0	0	0	0	0	0	0	0	0	0	0	0	0	0	0	
25	0	0	0	0	0	0	0	0	0	0	0	0	0	0	0	0	
26	0	0	0	0	0	0	0	0	0	0	0	0	0	0	0	0	
27	0	0	0	0	0	0	0	0	0	0	0	0	0	0	0	0	
28	0	0	0	0	0	0	0	0	0	0	0	0	0	0	0	0	
29	0	0	0	0	0	0	0	0	0	0	0	0	0	0	0	0	
30	0	0	0	0	0	0	0	0	0	0	0	0	0	0	0	0	
31	0	0	0	0	0	0	0	0	0	0	0	0	0	0	0	0	
32	0	0	0	0	0	0	0	0	0	0	0	0	0	0	0	0	
33	0	0	0	0	0	0	0	0	0	0	0	0	0	0	0	0	
34	0	0	0	0	0	0	0	0	0	0	0	0	0	0	0	0	
35	0	0	0	0	0	0	0	0	0	0	0	0	0	0	0	0	
36	0	0	0	0	0	0	0	0	0	0	0	0	0	0	0	0	
37	0	0	0	0	0	0	0	0	0	0	0	0	0	0	0	0	
38	0	0	0	0	0	0	0	0	0	0	0	0	0	0	0	0	
39	0	0	0	0	0	0	0	0	0	0	0	0	0	0	0	0	
40	0	0	0	0	0	0	0	0	0	0	0	0	0	0	0	0	



氾濫 ブロック	家屋	家庭用品	一般資産被害額				農作物被害額			公共土木 施設等被 害額	営業停 止損失	家屋における 応急対策費用			事業所に おける応 急対策費 用	その他 の間接被害	小計	合計	備考
			事業所資産		農漁家資産		水稻	畑作物	小計			清掃労 働対価	代替活 動等	小計					
			償却	在庫	償却	在庫													
41	0	0	0	0	0	0	0	0	0	0	0	0	0	0	0	0	0	0	
42	0	0	0	0	0	0	0	0	0	0	0	0	0	0	0	0	0	0	
43	0	0	0	0	0	0	0	0	0	0	0	0	0	0	0	0	0	0	
44	0	0	0	0	0	0	0	0	0	0	0	0	0	0	0	0	0	0	
45	0	0	0	0	0	0	0	0	0	0	0	0	0	0	0	0	0	0	
46	0	0	0	0	0	0	0	0	0	0	0	0	0	0	0	0	0	0	
47	0	0	0	0	0	0	0	0	0	0	0	0	0	0	0	0	0	0	
48	0	0	0	0	0	0	0	0	0	0	0	0	0	0	0	0	0	0	
49	0	0	0	0	0	0	0	0	0	0	0	0	0	0	0	0	0	0	
50	0	0	0	0	0	0	0	0	0	0	0	0	0	0	0	0	0	0	
51	0	0	0	0	0	0	0	0	0	0	0	0	0	0	0	0	0	0	
52	0	0	0	0	0	0	0	0	0	0	0	0	0	0	0	0	0	0	
53	0	0	0	0	0	0	0	0	0	0	0	0	0	0	0	0	0	0	
54	0	0	0	0	0	0	0	0	0	0	0	0	0	0	0	0	0	0	
55	0	0	0	0	0	0	0	0	0	0	0	0	0	0	0	0	0	0	
56	0	0	0	0	0	0	0	0	0	0	0	0	0	0	0	0	0	0	
57	0	0	0	0	0	0	0	0	0	0	0	0	0	0	0	0	0	0	
58	0	0	0	0	0	0	0	0	0	0	0	0	0	0	0	0	0	0	
59	0	0	0	0	0	0	0	0	0	0	0	0	0	0	0	0	0	0	
60	0	0	0	0	0	0	0	0	0	0	0	0	0	0	0	0	0	0	
61	0	0	0	0	0	0	0	0	0	0	0	0	0	0	0	0	0	0	
62	0	0	0	0	0	0	0	0	0	0	0	0	0	0	0	0	0	0	
63	0	0	0	0	0	0	0	0	0	0	0	0	0	0	0	0	0	0	
64	0	0	0	0	0	0	0	0	0	0	0	0	0	0	0	0	0	0	
65	0	0	0	0	0	0	0	0	0	0	0	0	0	0	0	0	0	0	
66	0	0	0	0	0	0	0	0	0	0	0	0	0	0	0	0	0	0	
67	0	0	0	0	0	0	0	0	0	0	0	0	0	0	0	0	0	0	
68	0	0	0	0	0	0	0	0	0	0	0	0	0	0	0	0	0	0	
69	0	0	0	0	0	0	0	1	1	2	0	0	0	0	0	0	2	0	
70	0	0	0	0	0	0	0	0	0	0	0	0	0	0	0	0	0	0	
71	0	0	0	0	0	0	0	0	0	0	0	0	0	0	0	0	0	0	
72	0	0	0	0	0	0	0	0	0	0	0	0	0	0	0	0	0	0	
73	0	0	0	0	0	0	0	0	0	0	0	0	0	0	0	0	0	0	
74	0	0	0	0	0	0	0	0	0	0	0	0	0	0	0	0	0	0	
75	0	0	0	0	0	0	0	0	0	0	0	0	0	0	0	0	0	0	
76	0	0	0	0	0	0	0	0	0	0	0	0	0	0	0	0	0	0	
77	0	0	0	0	0	0	0	0	0	0	0	0	0	0	0	0	0	0	
78	0	0	0	0	0	0	0	0	0	0	0	0	0	0	0	0	0	0	
79	0	0	0	0	0	0	0	0	0	0	0	0	0	0	0	0	0	0	
80	0	0	0	0	0	0	0	0	0	0	0	0	0	0	0	0	0	0	

様式一3 被害額（事業実施前） 水系名：北上川水系 河川名：北上川 流量規模：1/2 (単位：百万円)

氾濫 ブロック	家屋	家庭用品	一般資産被害額				農作物被害額			公共土木 施設等被 害額	営業停 止損失	家屋における 応急対策費用			事業所に おける応 急対策費 用	その他 の間接被害	小計	合計	備考	
			事業所資産		農漁家資産		小計	水稻	畑作物			小計	清掃労 働対価	代替活 動等						小計
			償却	在庫	償却	在庫														
81	0	0	0	0	0	0	0	0	0	0	0	0	0	0	0	0	0	0		
82	0	0	0	0	0	0	0	0	0	0	0	0	0	0	0	0	0	0	0	
83	0	0	0	0	0	0	0	0	0	0	0	0	0	0	0	0	0	0	0	
84	0	0	0	0	0	0	0	0	0	0	0	0	0	0	0	0	0	0	0	
85	0	0	0	0	0	0	0	0	0	0	0	0	0	0	0	0	0	0	0	
86	0	0	0	0	0	0	0	0	0	0	0	0	0	0	0	0	0	0	0	
87	0	0	0	0	0	0	0	0	0	0	0	0	0	0	0	0	0	0	0	
88	0	0	0	0	0	0	0	0	0	0	0	0	0	0	0	0	0	0	0	
89	0	0	0	0	0	0	0	0	0	0	0	0	0	0	0	0	0	0	0	
90	0	0	0	0	0	0	0	0	0	0	0	0	0	0	0	0	0	0	0	
91	0	0	0	0	0	0	0	0	0	0	0	0	0	0	0	0	0	0	0	
92	0	0	0	0	0	0	0	0	0	0	0	0	0	0	0	0	0	0	0	
93	0	0	0	0	0	0	0	0	0	0	0	0	0	0	0	0	0	0	0	
94	0	0	0	0	0	0	0	0	0	0	0	0	0	0	0	0	0	0	0	
95	0	0	0	0	0	0	0	0	0	0	0	0	0	0	0	0	0	0	0	
96	0	0	0	0	0	0	0	0	0	0	0	0	0	0	0	0	0	0	0	
97	0	0	0	0	0	0	0	0	0	0	0	0	0	0	0	0	0	0	0	
98	0	0	0	0	0	0	0	0	0	0	0	0	0	0	0	0	0	0	0	
99	0	0	0	0	0	0	0	0	0	0	0	0	0	0	0	0	0	0	0	
100	0	0	0	0	0	0	0	0	0	0	0	0	0	0	0	0	0	0	0	
101	0	0	0	0	0	0	0	0	0	0	0	0	0	0	0	0	0	0	0	
102	0	0	0	0	0	0	0	0	0	0	0	0	0	0	0	0	0	0	0	
103	0	0	0	0	0	0	0	0	0	0	0	0	0	0	0	0	0	0	0	
104	0	0	0	0	0	0	0	0	0	0	0	0	0	0	0	0	0	0	0	
105	0	0	0	0	0	0	0	0	0	0	0	0	0	0	0	0	0	0	0	
106	1	0	0	0	0	0	0	0	0	0	0	0	0	0	0	0	0	0	0	3
107	0	0	0	0	0	0	0	0	0	0	0	0	0	0	0	0	0	0	0	0
108	0	0	0	0	0	0	0	0	0	0	0	0	0	0	0	0	0	0	0	0
109	0	0	0	0	0	0	0	0	0	0	0	0	0	0	0	0	0	0	0	0
110	0	0	0	0	0	0	0	0	0	0	0	0	0	0	0	0	0	0	0	0
111	0	0	0	0	0	0	0	0	0	0	0	0	0	0	0	0	0	0	0	0
112	0	0	0	0	0	0	0	0	0	0	0	0	0	0	0	0	0	0	0	0
113	0	0	0	0	0	0	0	0	0	0	0	0	0	0	0	0	0	0	0	0
114	0	0	0	0	0	0	0	0	0	0	0	0	0	0	0	0	0	0	0	0
115	0	0	0	0	0	0	0	0	0	0	0	0	0	0	0	0	0	0	0	0
116	0	0	0	0	0	0	0	0	0	0	0	0	0	0	0	0	0	0	0	0
117	0	0	0	0	0	0	0	0	0	0	0	0	0	0	0	0	0	0	0	0
118	0	0	0	0	0	0	0	0	0	0	0	0	0	0	0	0	0	0	0	0
合計	1	0	0	0	0	0	0	1	4	2	5	2	0	0	0	0	0	0	0	9



氾濫 ブロック	一般資産被害額				農作物被害額			公共土木 施設等被 害額	営業停 止損失	家屋における 応急対策費用			事業所に おける応 急対策費 用	その他 の間接被害	小計	合計	備考
	家屋	家庭用 品	事業所資産		水稻	畑作物	小計			清掃労 働対価	代替活 動等	小計					
			償却	在庫													
1	0	0	0	0	0	0	0	0	0	0	0	0	0	0	0	0	
2	0	0	0	0	0	0	0	0	0	0	0	0	0	0	0	0	
3	0	0	0	0	0	0	0	0	0	0	0	0	0	0	0	0	
4	0	0	0	0	0	0	0	0	0	0	0	0	0	0	0	0	
5	0	0	0	0	0	0	0	0	0	0	0	0	0	0	0	0	
6	0	0	0	0	0	0	0	0	0	0	0	0	0	0	0	0	
7	0	0	0	0	0	0	0	0	0	0	0	0	0	0	0	0	
8	0	0	0	0	0	0	0	0	0	0	0	0	0	0	0	0	
9	0	0	0	0	0	0	0	0	0	0	0	0	0	0	0	0	
10	0	0	0	0	0	0	0	0	0	0	0	0	0	0	0	0	
11	0	0	0	0	0	0	0	0	0	0	0	0	0	0	0	0	
12	0	0	0	0	0	0	0	0	0	0	0	0	0	0	0	0	
13	0	0	0	0	0	0	0	0	0	0	0	0	0	0	0	0	
14	0	0	0	0	0	0	0	0	0	0	0	0	0	0	0	0	
15	0	0	0	0	0	0	0	0	0	0	0	0	0	0	0	0	
16	0	0	0	0	0	0	0	0	0	0	0	0	0	0	0	0	
17	0	0	0	0	0	0	0	0	0	0	0	0	0	0	0	0	
18	0	0	0	0	0	0	0	0	0	0	0	0	0	0	0	0	
19	0	0	0	0	0	0	0	0	0	0	0	0	0	0	0	0	
20	0	0	0	0	0	0	0	0	0	0	0	0	0	0	0	0	
21	0	0	0	0	0	0	0	0	0	0	0	0	0	0	0	0	
22	0	0	0	0	0	0	0	0	0	0	0	0	0	0	0	0	
23	0	0	0	0	0	0	0	0	0	0	0	0	0	0	0	0	
24	0	0	0	0	0	0	0	0	0	0	0	0	0	0	0	0	
25	0	0	0	0	0	0	0	0	0	0	0	0	0	0	0	0	
26	0	0	0	0	0	0	0	0	0	0	5	6	0	0	0	6	
27	0	0	0	0	0	0	0	5	5	10	0	0	0	0	0	10	
28	0	0	0	0	0	0	0	5	6	11	0	0	0	0	0	11	
29	0	0	0	0	0	0	0	0	0	0	0	0	0	0	0	0	
30	0	0	0	0	0	0	0	0	0	0	0	0	0	0	0	0	
31	0	0	0	0	0	0	0	0	0	0	0	0	0	0	0	0	
32	0	0	0	0	0	0	0	0	0	0	0	0	0	0	0	0	
33	0	0	0	0	0	0	0	8	5	13	0	0	0	0	0	13	
34	0	0	0	0	0	0	0	0	0	0	0	0	0	0	0	0	
35	0	0	0	0	0	0	0	0	0	0	0	0	0	0	0	0	
36	0	0	0	0	0	0	0	0	0	0	0	0	0	0	0	0	
37	0	0	0	0	0	0	0	1	0	1	0	0	0	0	0	1	
38	0	0	0	0	0	0	0	0	0	0	0	0	0	0	0	0	
39	0	0	0	3	1	0	0	3	0	3	6	1	0	0	2	13	
40	0	0	0	0	0	0	0	0	0	0	0	0	0	0	0	0	

氾濫 ブロック	家屋	家庭用品	一般資産被害額				農作物被害額			公共土木 施設等被 害額	営業停 止損失	家屋における 応急対策費用			事業所に おける応 急対策費 用	その他の 間接被害	小計	合計	備考	
			事業所資産		農漁家資産		小計	水稻	畑作物			小計	清掃労 働対価	代替活 動等						小計
			償却	在庫	償却	在庫														
41	0	0	0	0	0	0	0	0	0	0	0	0	0	0	0	0	0	0		
42	0	0	0	0	0	0	0	0	0	0	0	0	0	0	0	0	0	0		
43	0	0	0	0	0	0	0	0	0	0	0	0	0	0	0	0	0	0		
44	0	0	0	0	0	0	0	0	0	0	0	0	0	0	0	0	0	0		
45	0	0	0	0	0	0	0	0	0	0	0	0	0	0	0	0	0	0		
46	0	0	0	0	0	0	0	0	0	0	0	0	0	0	0	0	0	0		
47	0	0	0	0	0	0	0	0	0	0	0	0	0	0	0	0	0	0		
48	0	0	0	0	0	0	0	0	0	0	0	0	0	0	0	0	0	0		
49	0	0	0	0	0	0	0	0	0	0	0	0	0	0	0	0	0	0		
50	0	0	0	0	0	0	0	0	0	0	0	0	0	0	0	0	0	0		
51	0	0	0	0	0	0	0	0	0	0	0	0	0	0	0	0	0	0		
52	0	0	0	0	0	0	0	0	0	0	0	0	0	0	0	0	0	0		
53	0	0	0	0	0	0	0	0	0	0	0	0	0	0	0	0	0	0		
54	0	0	0	0	0	0	0	0	0	0	0	0	0	0	0	0	0	0		
55	0	0	0	0	0	0	0	0	0	0	0	0	0	0	0	0	0	0		
56	0	0	0	0	0	0	0	0	0	0	0	0	0	0	0	0	0	0		
57	0	0	0	0	0	0	0	0	0	0	0	0	0	0	0	0	0	0		
58	0	0	0	0	0	0	0	0	0	0	0	0	0	0	0	0	0	0		
59	0	0	0	0	0	0	0	0	0	0	0	0	0	0	0	0	0	0		
60	0	0	0	0	0	0	0	0	0	0	0	0	0	0	0	0	0	0		
61	0	0	0	0	0	0	0	0	0	0	0	0	0	0	0	0	0	0		
62	0	0	0	0	0	0	0	0	0	0	0	0	0	0	0	0	0	0		
63	0	0	0	0	0	0	0	0	0	0	0	0	0	0	0	0	0	0		
64	0	0	0	0	0	0	10	0	10	0	0	0	0	0	0	0	0	10		
65	0	0	0	0	0	0	0	0	0	0	0	0	0	0	0	0	0	0		
66	0	0	0	0	0	0	61	3	64	0	0	0	0	0	0	0	0	64		
67	0	0	0	0	0	0	6	0	6	0	0	0	0	0	0	0	0	6		
68	0	0	0	0	0	0	0	0	0	0	0	0	0	0	0	0	0	0		
69	0	0	0	0	0	0	1	2	3	0	0	0	0	0	0	0	0	3		
70	0	0	0	0	0	0	2	0	2	0	0	0	0	0	0	0	0	2		
71	0	0	0	0	0	0	0	0	0	0	0	0	0	0	0	0	0	0		
72	10	0	0	0	0	0	1	0	11	0	0	0	0	0	0	0	0	29		
73	0	0	0	0	0	0	0	0	0	0	0	0	0	0	0	0	0	0		
74	0	0	0	0	0	0	0	0	0	0	0	0	0	0	0	0	0	0		
75	0	0	0	0	0	0	0	0	0	0	0	0	0	0	0	0	0	0		
76	0	0	0	0	0	0	0	0	0	0	0	0	0	0	0	0	0	0		
77	0	0	0	0	0	0	0	0	0	0	0	0	0	0	0	0	0	0		
78	0	0	0	0	0	0	0	0	0	0	0	0	0	0	0	0	0	0		
79	0	0	0	0	0	0	8	0	8	0	0	0	0	0	0	0	0	8		
80	0	0	0	0	0	0	0	0	0	0	0	0	0	0	0	0	0	0		



様式ー3 被害額（事業実施前） 水系名：北上川水系 河川名：北上川 流量規模：1/5 (単位：百万円)

氾濫 ブロック	家屋	家庭用品	一般資産被害額				農作物被害額			公共土木 施設等被 害額	営業停 止損失	家屋における 応急対策費用			事業所に おける応 急対策費 用	その他 の間接被害	小計	合計	備考	
			事業所資産		農漁家資産		小計	水稻	畑作物			小計	清掃労 働対価	代替活 動等						小計
			償却	在庫	償却	在庫														
81	0	0	0	0	0	0	0	0	0	0	0	0	0	0	0	0	0			
82	0	0	0	0	0	0	0	0	0	0	0	0	0	0	0	0	0			
83	0	0	0	0	0	0	0	0	0	0	0	0	0	0	0	0	0			
84	0	0	0	0	0	0	0	0	0	0	0	0	0	0	0	0	0			
85	0	0	0	0	0	0	0	0	0	0	0	0	0	0	0	0	0			
86	5	1	0	0	0	6	2	0	2	10	0	0	0	0	0	0	18			
87	0	0	0	0	0	0	0	0	0	0	0	0	0	0	0	0	0			
88	0	0	0	0	0	0	1	0	1	0	0	0	0	0	0	0	1			
89	0	0	0	0	0	0	0	0	0	0	0	0	0	0	0	0	0			
90	8	6	0	0	1	15	4	4	4	25	0	0	1	0	0	1	45			
91	0	0	0	0	0	0	0	0	0	0	0	0	0	0	0	0	0			
92	0	0	0	0	0	0	0	0	0	0	0	0	0	0	0	0	0			
93	0	0	0	0	0	0	0	0	0	0	0	0	0	0	0	0	0			
94	0	0	0	0	0	0	0	0	0	0	0	0	0	0	0	0	0			
95	0	0	0	0	0	0	0	0	0	0	0	0	0	0	0	0	0			
96	0	0	0	0	0	0	0	0	0	0	0	0	0	0	0	0	0			
97	0	0	0	0	0	0	0	0	0	0	0	0	0	0	0	0	0			
98	0	0	0	0	0	0	0	0	0	0	0	0	0	0	0	0	0			
99	0	0	0	0	0	0	0	0	0	0	0	0	0	0	0	0	0			
100	0	0	0	0	0	0	0	0	0	0	0	0	0	0	0	0	0			
101	0	0	0	0	0	0	0	0	0	0	0	0	0	0	0	0	0			
102	0	0	0	0	0	0	0	0	0	0	0	0	0	0	0	0	0			
103	0	0	0	0	0	0	0	0	0	0	0	0	0	0	0	0	0			
104	0	0	0	0	0	0	0	0	0	0	0	0	0	0	0	0	0			
105	0	0	0	0	0	0	0	0	0	0	0	0	0	0	0	0	0			
106	15	0	0	0	0	15	0	0	1	26	0	0	0	0	0	0	42			
107	0	0	0	0	0	0	0	0	0	0	0	0	0	0	0	0	0			
108	0	0	0	0	0	0	0	0	0	0	0	0	0	0	0	0	0			
109	0	0	0	0	0	0	0	0	0	0	0	0	0	0	0	0	0			
110	0	0	0	0	0	0	0	0	0	0	0	0	0	0	0	0	0			
111	0	0	0	0	0	0	0	0	0	0	0	0	0	0	0	0	0			
112	0	0	0	0	0	0	0	0	0	0	0	0	0	0	0	0	0			
113	0	0	0	0	0	0	0	0	0	0	0	0	0	0	0	0	0			
114	0	0	0	0	0	0	0	0	0	0	0	0	0	0	0	0	0			
115	0	0	0	0	0	0	0	0	0	0	0	0	0	0	0	0	0			
116	0	0	0	0	0	0	0	0	0	0	0	0	0	0	0	0	0			
117	0	0	0	0	0	0	0	0	0	0	0	0	0	0	0	0	0			
118	0	0	0	0	0	0	0	0	0	0	0	0	0	0	0	0	0			
合計	38	7	3	1	1	50	115	30	145	85	1	0	0	0	0	2	283			

様式ー3 被害額（事業実施前） 水系名：北上川水系 河川名：北上川 流量規模：1/10 (単位：百万円)

氾濫 ブロック	一般資産被害額				農作物被害額			公共土木 施設等被 害額	営業停 止損失	家屋における 応急対策費用			事業所に おける応 急対策費 用	その他 の間接被害	小計	合計	備考	
	家屋	家庭用 品	事業所資産		水稻	畑作物	小計			清掃労 働対価	代替活 動等	小計						
			償却	在庫														償却
1	0	0	0	0	0	0	0	0	0	0	0	0	0	0	0	1		
2	0	0	0	0	0	0	0	0	0	0	0	0	0	0	0	0	0	
3	0	0	0	0	0	0	0	0	0	0	0	0	0	0	0	0	0	
4	0	0	0	0	0	0	0	0	0	0	0	0	0	0	0	0	0	
5	0	0	0	0	0	0	0	0	0	0	0	0	0	0	0	0	0	
6	0	0	0	0	0	0	0	0	0	0	0	0	0	0	0	0	0	
7	0	0	0	0	0	0	0	0	0	0	0	0	0	0	0	0	0	
8	0	0	0	0	0	0	0	0	0	0	0	0	0	0	0	0	0	
9	0	0	0	0	0	0	0	0	0	0	0	0	0	0	0	0	0	
10	0	0	0	0	0	0	0	0	0	0	0	0	0	0	0	0	0	
11	0	0	0	0	0	0	0	0	0	0	0	0	0	0	0	0	0	
12	0	0	0	0	0	0	0	0	0	0	0	0	0	0	0	0	0	
13	0	0	0	0	0	0	0	0	0	0	0	0	0	0	0	0	0	
14	0	0	0	0	0	0	0	0	0	0	0	0	0	0	0	0	0	
15	0	0	0	0	0	0	0	0	0	0	0	0	0	0	0	0	0	
16	0	0	0	0	0	0	0	0	0	0	0	0	0	0	0	0	0	
17	0	0	0	0	0	0	0	0	0	0	0	0	0	0	0	0	0	
18	0	0	0	0	0	0	0	0	0	0	0	0	0	0	0	0	0	
19	0	0	0	0	0	0	0	0	0	0	0	0	0	0	0	0	0	
20	2	0	0	0	0	0	0	0	0	0	0	0	0	0	0	0	6	
21	0	0	0	0	0	0	0	0	0	0	0	0	0	0	0	0	1	
22	0	0	0	0	0	0	0	0	0	0	0	0	0	0	0	0	0	
23	0	0	0	0	0	0	0	0	0	0	0	0	0	0	0	0	0	
24	0	0	0	0	0	0	0	0	0	0	0	0	0	0	0	0	0	
25	0	0	0	0	0	0	0	0	0	0	0	0	0	0	0	0	0	
26	0	0	0	0	0	0	0	0	0	0	0	0	0	0	0	0	0	
27	1	0	0	0	0	0	0	0	0	0	0	0	0	0	0	0	16	
28	0	0	0	0	0	0	0	0	0	0	0	0	0	0	0	0	15	
29	0	0	0	0	0	0	0	0	0	0	0	0	0	0	0	0	15	
30	0	0	0	0	0	0	0	0	0	0	0	0	0	0	0	0	0	
31	0	0	0	0	0	0	0	0	0	0	0	0	0	0	0	0	0	
32	0	0	0	0	0	0	0	0	0	0	0	0	0	0	0	0	0	
33	7	4	1	0	0	0	0	0	0	0	0	0	0	0	0	0	55	
34	0	0	0	0	0	0	0	0	0	0	0	0	0	0	0	0	0	
35	0	0	0	0	0	0	0	0	0	0	0	0	0	0	0	0	0	
36	0	0	0	0	0	0	0	0	0	0	0	0	0	0	0	0	1	
37	0	0	0	0	0	0	0	0	0	0	0	0	0	0	0	0	2	
38	0	0	0	0	0	0	0	0	0	0	0	0	0	0	0	0	0	
39	0	0	0	5	2	0	0	0	0	0	0	0	0	0	0	0	3	
40	0	0	0	0	0	0	0	0	0	0	0	0	0	0	0	0	0	



氾濫 ブロック	一般資産被害額				農作物被害額			公共土木 施設等被 害額	営業停 止損失	家屋における 応急対策費用			事業所に おける応 急対策費 用	その他 の間接被害	小計	合計	備考
	家屋	家庭用 品	事業所資産		水稻	畑作物	小計			清掃労 働対価	代替活 動等	小計					
			償却	在庫													
41	0	0	0	0	0	0	0	0	0	0	0	0	0	0	0	0	
42	0	0	0	0	0	0	0	0	0	0	0	0	0	0	0	0	
43	0	0	0	0	0	0	0	0	0	0	0	0	0	0	0	0	
44	0	0	0	0	0	0	0	0	0	0	0	0	0	0	0	0	
45	0	0	0	0	0	0	0	0	0	0	0	0	0	0	0	0	
46	0	0	0	0	0	0	0	0	0	0	0	0	0	0	0	0	
47	0	0	0	0	0	0	0	0	0	0	0	0	0	0	0	0	
48	0	0	0	0	0	0	0	1	1	2	0	0	0	0	0	2	
49	0	0	0	0	0	0	0	0	0	0	0	0	0	0	0	0	
50	0	0	0	0	0	0	0	0	0	0	0	0	0	0	0	0	
51	0	0	0	0	0	0	0	0	0	0	0	0	0	0	0	0	
52	0	0	0	0	0	0	0	0	0	0	0	0	0	0	0	0	
53	0	0	0	0	0	0	0	0	0	0	0	0	0	0	0	0	
54	0	0	0	0	0	0	0	0	0	0	0	0	0	0	0	0	
55	0	0	0	0	0	0	0	0	0	0	0	0	0	0	0	0	
56	0	0	0	0	0	0	0	0	0	0	0	0	0	0	0	0	
57	0	0	0	0	0	0	0	0	0	0	0	0	0	0	0	0	
58	0	0	0	0	0	0	0	0	0	0	0	0	0	0	0	0	
59	0	0	0	0	0	0	0	0	0	0	0	0	0	0	0	0	
60	0	0	0	0	0	0	0	0	0	0	0	0	0	0	0	0	
61	0	0	0	0	0	0	0	0	0	0	0	0	0	0	0	0	
62	0	0	0	0	0	0	0	0	0	0	0	0	0	0	0	0	
63	0	0	0	0	0	0	0	0	0	0	0	0	0	0	0	0	
64	0	0	0	0	0	0	0	95	0	95	0	0	0	0	0	95	
65	0	0	0	0	0	0	0	0	0	0	0	0	0	0	0	0	
66	0	0	0	0	0	0	0	254	16	271	0	0	0	0	0	271	
67	0	0	0	0	0	0	0	46	0	46	0	0	0	0	0	46	
68	0	0	0	0	0	0	0	0	0	0	0	0	0	0	0	0	
69	0	0	0	0	0	0	0	1	2	3	0	0	0	0	0	3	
70	0	0	0	0	0	0	0	2	0	2	0	0	0	0	0	2	
71	0	0	0	0	0	0	0	0	0	0	0	0	0	0	0	0	
72	12	0	0	0	0	0	0	1	1	2	0	0	0	0	0	34	
73	0	0	0	0	0	0	0	0	0	0	0	0	0	0	0	0	
74	0	0	0	0	0	0	0	0	0	0	0	0	0	0	0	0	
75	0	0	0	0	0	0	0	0	0	0	0	0	0	0	0	0	
76	0	0	0	0	0	0	0	0	0	0	0	0	0	0	0	0	
77	0	0	0	0	0	0	0	0	0	0	0	0	0	0	0	0	
78	0	0	0	0	0	0	0	0	0	0	0	0	0	0	0	0	
79	0	0	0	0	0	0	0	9	2	11	0	0	0	0	0	11	
80	0	0	0	0	0	0	0	0	0	0	0	0	0	0	0	0	

様式ー3 被害額（事業実施前） 水系名：北上川水系 河川名：北上川 流量規模：1/10 (単位：百万円)

氾濫 ブロック	一般資産被害額				農作物被害額			公共土木 施設等被 害額	営業停 止損失	家屋における 応急対策費用			事業所に おける応 急対策費 用	その他の 間接被害	小計	合計	備考		
	家屋	事業所資産		農漁家資産		小計	水稻			畑作物	小計	清掃労 働対価						代替活 動等	小計
		家庭用 品	償却	在庫	償却														
81	0	0	0	0	0	0	0	0	0	0	0	0	0	0	0	0			
82	0	0	0	0	0	0	0	0	0	0	0	0	0	0	0	0			
83	0	0	0	0	0	0	0	0	0	0	0	0	0	0	0	0			
84	0	0	0	0	0	0	0	0	0	0	0	0	0	0	0	0			
85	0	0	0	0	0	0	0	0	0	0	0	0	0	0	0	0			
86	15	3	0	0	18	2	0	2	31	0	0	0	0	0	0	52			
87	0	0	0	0	0	0	0	0	0	0	0	0	0	0	0	0			
88	2	0	0	0	3	3	3	6	5	0	0	0	0	0	0	13			
89	19	12	0	0	34	7	0	1	58	0	0	1	0	0	1	99			
91	0	0	0	0	0	0	0	0	0	0	0	0	0	0	0	0			
92	0	0	0	0	0	0	0	0	0	0	0	0	0	0	0	0			
93	0	0	0	0	0	0	0	0	0	0	0	0	0	0	0	0			
94	0	0	0	0	0	0	0	0	0	0	0	0	0	0	0	0			
95	0	0	0	0	0	0	0	0	0	0	0	0	0	0	0	0			
96	0	0	0	0	0	0	0	0	0	0	0	0	0	0	0	0			
97	0	0	0	0	0	0	0	0	0	0	0	0	0	0	0	0			
98	0	0	0	0	0	0	0	0	0	0	0	0	0	0	0	0			
99	0	0	0	0	0	0	0	0	0	0	0	0	0	0	0	0			
100	0	0	0	0	0	0	0	0	0	0	0	0	0	0	0	0			
101	0	0	0	0	0	0	0	0	0	0	0	0	0	0	0	0			
102	0	0	0	0	0	0	0	0	0	0	0	0	0	0	0	0			
103	0	0	0	0	0	0	0	0	0	0	0	0	0	0	0	0			
104	0	0	0	0	0	0	0	0	0	0	0	0	0	0	0	0			
105	0	0	0	0	0	0	0	0	0	0	0	0	0	0	0	0			
106	20	0	0	0	21	0	0	1	35	0	0	0	0	0	0	57			
107	0	0	0	0	0	0	0	0	0	0	0	0	0	0	0	0			
108	0	0	0	0	0	0	0	0	0	0	0	0	0	0	0	0			
109	0	0	0	0	0	0	0	0	0	0	0	0	0	0	0	0			
110	0	0	0	0	0	0	0	0	0	0	0	0	0	0	0	0			
111	0	0	0	0	0	0	0	0	0	0	0	0	0	0	0	0			
112	0	0	0	0	0	0	0	0	0	0	0	0	0	0	0	0			
113	0	0	0	0	0	0	0	0	0	0	0	0	0	0	0	0			
114	0	0	0	0	0	0	0	0	0	0	0	0	0	0	0	0			
115	0	0	0	0	0	0	0	0	0	0	0	0	0	0	0	0			
116	0	0	0	0	0	0	0	0	0	0	0	0	0	0	0	0			
117	0	0	0	0	0	0	0	0	0	0	0	0	0	0	0	0			
118	0	0	0	0	0	0	0	0	0	0	0	0	0	0	0	0			
合計	79	19	6	2	3	1	110	455	68	522	186	3	1	1	2	5	824		



様式ー3

被害額（事業実施前）

水系名：北上川水系

河川名：北上川

流量規模：1/20

（単位：百万円）

氾濫 ブロック	一般資産被害額				農作物被害額			公共土木 施設等被 害額	営業停 止損失	家屋における 応急対策費用			事業所に おける応 急対策費 用	その他 の間接被害	小計	合計	備考	
	家屋	家庭用 品	事業所資産		小計	水稻	畑作物			小計	清掃労 働対価	代替活 動等						小計
			償却	在庫														
1	0	0	0	0	0	0	0	0	0	0	0	0	0	0	0	1		
2	0	0	0	0	0	0	0	0	0	0	0	0	0	0	0	0	0	
3	0	0	0	0	0	0	0	0	0	0	0	0	0	0	0	0	0	
4	0	0	0	0	0	0	0	0	0	0	0	0	0	0	0	0	0	
5	0	0	0	0	0	0	0	0	0	0	0	0	0	0	0	0	0	
6	0	0	0	0	0	0	0	0	0	0	0	0	0	0	0	0	0	
7	0	0	0	0	0	0	0	0	0	0	0	0	0	0	0	0	0	
8	0	0	0	0	0	0	0	0	0	0	0	0	0	0	0	0	0	
9	0	0	0	0	0	0	0	0	0	0	0	0	0	0	0	0	0	
10	0	0	0	0	0	0	0	0	0	0	0	0	0	0	0	0	0	
11	0	0	0	0	0	0	0	0	0	0	0	0	0	0	0	0	0	
12	0	0	0	0	0	0	0	0	0	0	0	0	0	0	0	0	0	
13	0	0	0	0	0	0	0	0	0	0	0	0	0	0	0	0	0	
14	0	0	0	0	0	0	0	0	0	0	0	0	0	0	0	0	0	
15	0	0	0	0	0	0	0	0	0	0	0	0	0	0	0	0	0	
16	0	0	0	0	0	0	0	0	0	0	0	0	0	0	0	0	0	
17	0	0	0	0	0	0	0	0	0	0	0	0	0	0	0	0	0	
18	0	0	0	0	0	0	0	0	0	0	0	0	0	0	0	0	0	
19	0	0	0	0	0	0	0	0	0	0	0	0	0	0	0	0	0	
20	2	0	0	0	0	0	0	0	0	0	0	0	0	0	0	0	9	
21	0	0	0	0	0	0	0	0	0	0	0	0	0	0	0	0	5	
22	0	0	0	0	0	0	0	0	0	0	0	0	0	0	0	0	0	
23	0	0	0	0	0	0	0	0	0	0	0	0	0	0	0	0	1	
24	0	0	0	0	0	0	0	0	0	0	0	0	0	0	0	0	0	
25	0	0	0	0	0	0	0	0	0	0	0	0	0	0	0	0	0	
26	2	2	0	0	0	0	0	0	0	0	0	0	0	0	0	0	38	
27	5	2	0	0	0	0	0	0	0	0	0	0	0	0	0	0	37	
28	0	0	0	0	0	0	0	0	0	0	0	0	0	0	0	0	19	
29	0	0	0	0	0	0	0	0	0	0	0	0	0	0	0	0	0	
30	0	0	0	0	0	0	0	0	0	0	0	0	0	0	0	0	0	
31	0	0	0	0	0	0	0	0	0	0	0	0	0	0	0	0	0	
32	0	0	0	0	0	0	0	0	0	0	0	0	0	0	0	0	0	
33	24	17	16	6	0	0	0	0	0	0	0	0	0	0	0	0	206	
34	0	0	0	0	0	0	0	0	0	0	0	0	0	0	0	0	0	
35	0	0	0	0	0	0	0	0	0	0	0	0	0	0	0	0	0	
36	8	0	0	0	0	0	0	0	0	0	0	0	0	0	0	0	24	
37	49	103	3	1	0	0	0	0	0	0	0	0	0	0	0	0	442	
38	0	0	0	0	0	0	0	0	0	0	0	0	0	0	0	0	0	
39	0	0	0	12	4	0	0	0	0	0	0	0	0	0	0	0	59	
40	0	0	0	0	0	0	0	0	0	0	0	0	0	0	0	0	0	

氾濫 ブロック	一般資産被害額				農作物被害額			公共土木 施設等被 害額	営業停 止損失	家屋における 応急対策費用			事業所に おける応 急対策費 用	その他 の間接被害	小計	合計	備考
	家屋	家庭用 品	事業所資産		水稻	畑作物	小計			清掃労 働対価	代替活 動等	小計					
			償却	在庫													
41	0	0	0	0	0	0	0	0	0	0	0	0	0	0	0	0	
42	0	0	0	0	0	0	0	0	0	0	0	0	0	0	0	0	
43	0	0	0	0	0	0	0	0	0	0	0	0	0	0	0	0	
44	0	0	0	0	0	0	0	0	0	0	0	0	0	0	0	0	
45	0	0	0	0	0	0	0	0	0	0	0	0	0	0	0	0	
46	0	0	0	0	0	0	0	0	0	0	0	0	0	0	0	0	
47	0	0	0	0	0	0	0	0	0	0	0	0	0	0	0	0	
48	0	0	0	0	0	0	0	1	3	4	0	0	0	0	0	4	
49	0	0	0	0	0	0	0	0	0	0	0	0	0	0	0	0	
50	0	0	0	0	0	0	0	0	0	0	0	0	0	0	0	0	
51	0	0	0	0	0	0	0	0	0	0	0	0	0	0	0	0	
52	0	0	0	0	0	0	0	0	0	0	0	0	0	0	0	0	
53	0	0	0	0	0	0	0	1	0	1	0	0	0	0	0	1	
54	0	0	0	0	0	0	0	0	0	0	0	0	0	0	0	0	
55	0	0	0	0	0	0	0	0	0	0	0	0	0	0	0	0	
56	0	0	0	0	0	0	0	0	0	0	0	0	0	0	0	0	
57	0	0	0	0	0	0	0	0	0	0	0	0	0	0	0	0	
58	0	0	0	0	0	0	0	0	0	0	0	0	0	0	0	0	
59	19	0	0	0	1	0	21	34	2	36	0	0	0	0	0	92	
60	0	0	0	0	0	0	0	0	0	0	0	0	0	0	0	0	
61	0	0	0	0	0	0	0	0	0	0	0	0	0	0	0	0	
62	0	0	0	0	0	0	0	0	0	0	0	0	0	0	0	0	
63	0	0	0	0	0	0	0	0	0	0	0	0	0	0	0	0	
64	12	12	0	1	0	0	26	130	0	130	44	0	1	1	2	201	
65	0	0	0	0	0	0	0	0	0	0	0	0	0	0	0	0	
66	0	0	0	0	0	0	0	295	17	312	0	0	0	0	0	312	
67	0	0	0	0	0	0	0	47	0	47	0	0	0	0	0	47	
68	0	0	0	0	0	0	0	0	0	0	0	0	0	0	0	0	
69	0	0	0	0	0	0	0	1	3	4	0	0	0	0	0	4	
70	0	0	0	0	0	0	0	2	0	2	0	0	0	0	0	2	
71	0	0	0	0	0	0	0	0	0	0	0	0	0	0	0	0	
72	15	0	0	0	0	0	15	0	1	1	25	0	0	0	0	41	
73	0	0	0	0	0	0	0	0	0	0	0	0	0	0	0	0	
74	0	0	0	0	0	0	0	0	0	0	0	0	0	0	0	0	
75	0	0	0	0	0	0	0	0	0	0	0	0	0	0	0	0	
76	0	0	0	0	0	0	0	0	0	0	0	0	0	0	0	0	
77	0	0	0	0	0	0	0	0	0	0	0	0	0	0	0	0	
78	0	0	0	0	0	0	0	0	0	0	0	0	0	0	0	0	
79	0	0	0	0	0	0	0	9	3	12	0	0	0	0	0	12	
80	0	0	0	0	0	0	0	0	0	0	0	0	0	0	0	0	



様式ー3 被害額（事業実施前） 水系名：北上川水系 河川名：北上川 流量規模：1/20 (単位：百万円)

氾濫 ブロック	一般資産被害額				農作物被害額			公共土木 施設等被 害額	営業停 止損失	家屋における 応急対策費用			事業所に おける応 急対策費 用	その他の 間接被害	小計	合計	備考	
	家屋	家庭用 品	事業所資産		小計	水稻	畑作物			小計	清掃労 働対価	代替活 動等						小計
			償却	在庫														
81	0	0	0	0	0	0	0	0	0	0	0	0	0	0	0	0		
82	0	0	0	0	0	0	0	0	0	0	0	0	0	0	0	0		
83	0	0	0	0	0	0	0	0	0	0	0	0	0	0	0	0		
84	0	0	0	0	0	0	0	0	0	0	0	0	0	0	0	0		
85	0	0	0	0	0	0	0	0	0	0	0	0	0	0	0	0		
86	15	3	0	0	18	2	1	3	31	0	0	0	0	0	0	53		
87	0	0	0	0	0	0	0	0	0	0	0	0	0	0	0	0		
88	15	2	0	0	18	12	3	15	30	0	0	0	0	0	0	64		
89	6	3	0	0	9	3	3	5	16	0	0	0	0	0	0	31		
90	30	15	0	0	50	7	0	7	84	0	1	0	1	0	1	141		
91	0	0	0	0	0	0	0	0	0	0	0	0	0	0	0	0		
92	0	0	0	0	0	0	0	0	0	0	0	0	0	0	0	0		
93	0	0	0	0	0	0	0	0	0	0	0	0	0	0	0	0		
94	0	0	0	0	0	0	0	0	0	0	0	0	0	0	0	0		
95	0	0	0	0	0	0	0	0	0	0	0	0	0	0	0	0		
96	0	0	0	0	0	0	0	0	0	0	0	0	0	0	0	0		
97	0	0	0	0	0	0	0	0	0	0	0	0	0	0	0	0		
98	0	0	0	0	0	0	0	0	0	0	0	0	0	0	0	0		
99	0	0	0	0	0	0	0	0	0	0	0	0	0	0	0	0		
100	0	0	0	0	0	0	0	0	0	0	0	0	0	0	0	0		
101	0	0	0	0	0	0	0	0	0	0	0	0	0	0	0	0		
102	0	0	0	0	0	0	0	0	0	0	0	0	0	0	0	0		
103	6	5	0	0	11	1	0	1	18	0	0	0	0	0	0	31		
104	0	0	0	0	0	0	0	0	0	0	0	0	0	0	0	0		
105	0	0	0	0	0	0	0	0	0	0	0	0	0	0	0	0		
106	24	0	0	0	25	0	0	1	43	0	0	0	0	0	0	69		
107	0	0	0	0	0	0	0	0	0	0	0	0	0	0	0	0		
108	0	0	0	0	0	0	0	0	0	0	0	0	0	0	0	0		
109	0	0	0	0	0	0	0	0	0	0	0	0	0	0	0	0		
110	0	0	0	0	0	0	0	0	0	0	0	0	0	0	0	0		
111	0	0	0	0	0	0	0	0	0	0	0	0	0	0	0	0		
112	0	0	0	0	0	0	0	0	0	0	0	0	0	0	0	0		
113	0	0	0	0	0	0	0	0	0	0	0	0	0	0	0	0		
114	0	0	0	0	0	0	0	0	0	0	0	0	0	0	0	0		
115	0	0	0	0	0	0	0	0	0	0	0	0	0	0	0	0		
116	0	0	0	0	0	0	0	0	0	0	0	0	0	0	0	0		
117	0	0	0	0	0	0	0	0	0	0	0	0	0	0	0	0		
118	0	0	0	0	0	0	0	0	0	0	0	0	0	0	0	0		
合計	233	165	31	12	7	3	452	605	88	692	765	14	7	9	16	37	1,946	

氾濫 ブロック	一般資産被害額				農作物被害額			公共土木 施設等被 害額	営業停 止損失	家屋における 応急対策費用			事業所に おける応 急対策費 用	その他 の間接被害	小計	合計	備考	
	家屋	家庭用 品	事業所資産		水稻	畑作物	小計			清掃労 働対価	代替活 動等	小計						
			償却	在庫														償却
1	0	0	0	0	0	0	6	0	0	0	0	0	0	0	0	6		
2	58	75	42	16	0	0	0	0	191	0	0	0	324	16	4	6	10	547
3	0	0	0	0	0	0	0	0	0	0	0	0	0	0	0	0	0	0
4	0	0	0	0	0	0	0	0	0	0	0	0	0	0	0	0	0	0
5	15	64	378	71	0	0	0	0	529	0	0	0	896	87	2	3	6	1,559
6	0	0	0	0	0	0	0	0	0	0	0	0	0	0	0	0	0	0
7	0	0	0	0	0	0	0	0	0	0	0	0	0	0	0	0	0	0
8	0	0	0	0	0	0	0	0	0	0	0	0	0	0	0	0	0	0
9	0	0	0	0	0	0	0	0	0	0	0	0	0	0	0	0	0	0
10	0	0	0	0	0	0	0	0	0	0	0	0	0	0	0	0	0	0
11	0	0	0	0	0	0	0	0	0	0	0	0	0	0	0	0	0	0
12	0	0	0	0	0	0	0	0	0	0	0	0	0	0	0	0	0	0
13	0	0	0	0	0	0	0	0	0	0	0	0	0	0	0	0	0	0
14	0	0	0	0	0	0	0	0	0	0	0	0	0	0	0	0	0	0
15	0	0	0	0	0	0	0	0	0	0	0	0	0	0	0	0	0	0
16	0	0	0	0	0	0	0	0	0	0	0	0	0	0	0	0	0	0
17	0	0	0	0	0	0	0	0	0	0	0	0	0	0	0	0	0	0
18	0	0	0	0	0	0	0	0	0	0	0	0	0	0	0	0	0	0
19	0	1	0	0	0	0	0	0	1	0	0	0	2	0	0	0	0	4
20	4	1	0	0	0	0	0	0	5	3	1	4	9	0	0	0	0	18
21	0	0	0	0	0	0	0	0	0	8	0	8	0	0	0	0	0	8
22	0	0	0	0	0	0	0	0	0	0	0	0	0	0	0	0	0	0
23	0	0	0	0	0	0	0	0	0	2	0	2	1	0	0	0	0	3
24	0	0	0	0	0	0	0	0	0	0	0	0	0	0	0	0	0	0
25	0	0	0	0	0	0	0	0	0	0	0	0	0	0	0	0	0	0
26	4	6	0	0	0	0	0	0	11	10	20	30	18	0	0	0	1	60
27	39	2	0	0	1	0	0	0	42	10	11	21	72	0	0	0	0	135
28	0	0	0	0	0	0	0	0	0	13	8	20	0	0	0	0	0	20
29	0	0	0	0	0	0	0	0	0	0	0	0	0	0	0	0	0	0
30	0	0	0	0	0	0	0	0	0	0	0	0	0	0	0	0	0	0
31	0	0	0	0	0	0	0	0	0	0	0	0	0	0	0	0	0	0
32	0	0	0	0	0	0	0	0	0	0	0	0	0	0	0	0	0	0
33	38	36	30	13	0	0	0	0	117	19	10	28	199	9	1	2	3	359
34	0	0	0	0	0	0	0	0	0	0	0	0	0	0	0	0	0	0
35	0	0	0	0	0	0	0	0	0	0	0	0	0	0	0	0	0	0
36	11	0	0	0	0	0	0	0	11	2	0	2	18	0	0	0	0	31
37	56	127	3	1	1	0	0	0	188	5	1	6	319	1	5	7	12	529
38	0	0	0	0	0	0	0	0	0	0	0	0	0	0	0	0	0	0
39	0	0	0	14	5	0	0	0	19	0	7	7	31	6	0	0	0	66
40	0	0	0	0	0	0	0	0	0	0	0	0	0	0	0	0	0	0

氾濫 ブロック	一般資産被害額				農作物被害額			公共土木 施設等被 害額	営業停 止損失	家屋における 応急対策費用			事業所に おける応 急対策費 用	その他 の間接被害	小計	合計	備考	
	家屋	家庭用 品	事業所資産		小計	水稻	畑作物			小計	清掃労 働対価	代替活 動等						小計
			償却	在庫														
41	0	0	0	0	0	0	0	0	0	0	0	0	0	0	0	0		
42	0	0	0	0	0	0	0	0	0	0	0	0	0	0	0	0		
43	0	0	0	0	0	0	0	0	0	0	0	0	0	0	0	0		
44	0	0	0	0	0	0	0	0	0	0	0	0	0	0	0	0		
45	0	0	0	0	0	0	0	0	0	0	0	0	0	0	0	0		
46	0	0	0	0	0	0	0	0	0	0	0	0	0	0	0	0		
47	0	0	0	0	0	0	0	0	0	0	0	0	0	0	0	0		
48	0	0	0	0	0	1	3	4	0	0	0	0	0	0	0	4		
49	0	0	0	0	0	0	0	0	0	0	0	0	0	0	0	0		
50	0	0	0	0	0	0	0	0	0	0	0	0	0	0	0	0		
51	0	0	0	0	0	0	0	0	0	0	0	0	0	0	0	0		
52	0	0	0	0	0	0	0	0	0	0	0	0	0	0	0	0		
53	2	0	0	0	2	5	1	6	3	0	0	0	0	0	0	11		
54	0	0	0	0	0	0	0	0	0	0	0	0	0	0	0	0		
55	0	0	0	0	0	0	0	0	0	0	0	0	0	0	0	0		
56	0	0	0	0	0	0	0	0	0	0	0	0	0	0	0	0		
57	0	0	0	0	0	0	0	0	0	0	0	0	0	0	0	0		
58	0	0	0	0	0	0	0	0	0	0	0	0	0	0	0	0		
59	69	1	0	0	2	1	72	53	4	57	123	0	0	0	0	252		
60	0	0	0	0	0	0	0	0	0	0	0	0	0	0	0	0		
61	0	0	0	0	0	0	0	0	0	0	0	0	0	0	0	0		
62	0	0	0	0	0	0	0	0	0	0	0	0	0	0	0	0		
63	0	0	0	0	0	0	0	0	0	0	0	0	0	0	0	0		
64	25	22	1	1	0	49	136	0	136	83	0	1	2	1	3	271		
65	0	0	0	0	0	0	0	0	0	0	0	0	0	0	0	0		
66	0	0	0	0	0	0	295	18	313	0	0	0	0	0	0	313		
67	0	0	0	0	0	0	47	0	47	0	0	0	0	0	0	47		
68	0	0	0	0	0	0	0	0	0	0	0	0	0	0	0	0		
69	0	0	0	0	0	0	1	3	4	0	0	0	0	0	0	4		
70	0	0	0	0	0	0	2	0	2	0	0	0	0	0	0	2		
71	0	0	0	0	0	0	0	0	0	0	0	0	0	0	0	0		
72	16	0	0	0	0	16	0	1	1	27	0	0	0	0	0	43		
73	0	0	0	0	0	0	0	0	0	0	0	0	0	0	0	0		
74	0	0	0	0	0	0	0	0	0	0	0	0	0	0	0	0		
75	0	0	0	0	0	0	0	0	0	0	0	0	0	0	0	0		
76	0	0	0	0	0	0	0	0	0	0	0	0	0	0	0	0		
77	0	0	0	0	0	0	0	0	0	0	0	0	0	0	0	0		
78	0	0	0	0	0	0	0	0	0	0	0	0	0	0	0	0		
79	0	0	0	0	0	0	9	3	12	0	0	0	0	0	0	12		
80	0	0	0	0	0	0	0	0	0	0	0	0	0	0	0	0		



様式ー3 被害額（事業実施前） 水系名：北上川水系 河川名：北上川 流量規模：1/30 (単位：百万円)

氾濫 ブロック	一般資産被害額				農作物被害額			公共土木 施設等被 害額	営業停 止損失	家屋における 応急対策費用			事業所に おける応 急対策費 用	その他の 間接被害	小計	合計	備考
	家屋	家庭用 品	事業所資産		水稻	畑作物	小計			清掃労 働対価	代替活 動等	小計					
			償却	在庫													
81	0	0	0	0	0	0	0	0	0	0	0	0	0	0	0	0	
82	0	0	0	0	0	0	0	0	0	0	0	0	0	0	0	0	
83	0	0	0	0	0	0	0	0	0	0	0	0	0	0	0	0	
84	0	0	0	0	0	0	0	0	0	0	0	0	0	0	0	0	
85	0	0	0	0	0	0	0	0	0	0	0	0	0	0	0	0	
86	24	5	0	0	29	2	1	3	49	0	0	0	0	0	0	81	
87	0	0	0	0	0	0	0	0	0	0	0	0	0	0	0	0	
88	33	4	0	2	40	21	3	25	68	0	0	0	0	0	1	133	
89	30	16	0	1	47	4	6	10	80	0	1	1	2	0	2	139	
90	32	15	0	3	52	7	0	7	89	0	1	0	1	0	1	149	
91	0	0	0	0	0	0	0	0	0	0	0	0	0	0	0	0	
92	0	0	0	0	0	0	0	0	0	0	0	0	0	0	0	0	
93	0	0	0	0	0	0	0	0	0	0	0	0	0	0	0	0	
94	0	0	0	0	0	0	0	0	0	0	0	0	0	0	0	0	
95	0	0	0	0	0	0	0	0	0	0	0	0	0	0	0	0	
96	0	0	0	0	0	0	0	0	0	0	0	0	0	0	0	0	
97	0	0	0	0	0	0	0	0	0	0	0	0	0	0	0	0	
98	0	0	0	0	0	0	0	0	0	0	0	0	0	0	0	0	
99	0	0	0	0	0	0	0	0	0	0	0	0	0	0	0	0	
100	0	0	0	0	0	0	0	0	0	0	0	0	0	0	0	0	
101	0	0	0	0	0	0	0	0	0	0	0	0	0	0	0	0	
102	0	0	0	0	0	0	0	0	0	0	0	0	0	0	0	0	
103	11	8	0	0	20	2	0	2	33	0	0	0	1	0	1	55	
104	0	0	0	0	0	1	0	1	0	0	0	0	0	0	0	2	
105	0	0	0	0	0	0	0	0	0	0	0	0	0	0	0	0	
106	29	0	0	1	30	1	2	51	0	0	0	0	0	0	0	83	
107	0	0	0	0	0	0	0	0	0	0	0	0	0	0	0	0	
108	0	0	0	0	0	0	0	0	0	0	0	0	0	0	0	0	
109	0	0	0	0	0	0	0	0	0	0	0	0	0	0	0	0	
110	0	0	0	0	0	0	0	0	0	0	0	0	0	0	0	0	
111	0	0	0	0	0	0	0	0	0	0	0	0	0	0	0	0	
112	0	0	0	0	0	0	0	0	0	0	0	0	0	0	0	0	
113	0	0	0	0	0	0	0	0	0	0	0	0	0	0	0	0	
114	0	0	0	0	0	0	0	0	0	0	0	0	0	0	0	0	
115	0	0	0	0	0	0	0	0	0	0	0	0	0	0	0	0	
116	0	0	0	0	0	0	0	0	0	0	0	0	0	0	0	0	
117	0	0	0	0	0	0	0	0	0	0	0	0	0	0	0	0	
118	0	0	0	0	0	0	0	0	0	0	0	0	0	0	0	0	
合計	497	385	468	107	12	5	1,473	767	2,495	120	17	22	38	56	214	4,949	

様式ー3

被害額（事業実施前）

水系名：北上川水系

河川名：北上川

流量規模：1/50

（単位：百万円）

氾濫 ブロック	一般資産被害額				農作物被害額		公共土木 施設等被 害額	営業停 止損失	家屋における 応急対策費用			事業所に おける応 急対策費 用	その他 の 間接被害	小計	合計	備考		
	家屋	家庭用 品	事業所資産		小計	水稻			畑作物	小計	清掃労 働対価						代替活 動等	小計
			償却	在庫														
1	389	663	46	9	0	0	1,107	0	7	7	29	32	61	9	82	3,071		
2	741	887	241	114	1	0	1,983	0	0	0	38	27	65	41	211	5,554		
3	0	0	0	0	0	0	0	0	0	0	0	0	0	0	0	0		
4	515	645	2,932	732	0	0	4,826	0	0	0	29	34	63	428	1,435	14,436		
5	686	832	4,284	1,000	0	0	6,803	0	0	0	36	36	73	553	1,946	20,272		
6	7,622	10,307	3,680	1,253	7	3	22,872	0	0	0	421	352	773	842	2,552	64,168		
7	0	0	0	0	0	0	0	0	0	0	0	0	0	0	0	0		
8	0	0	0	0	0	0	0	0	0	0	0	0	0	0	0	0		
9	0	0	0	0	0	0	0	0	0	0	0	0	0	0	0	0		
10	0	0	0	0	0	0	0	0	0	0	0	0	0	0	0	0		
11	0	0	0	0	0	0	0	0	0	0	0	0	0	0	0	0		
12	0	0	0	0	0	0	0	0	0	0	0	0	0	0	0	0		
13	0	0	0	0	0	0	0	0	0	0	0	0	0	0	0	0		
14	0	0	0	0	0	0	0	0	0	0	0	0	0	0	0	0		
15	0	0	0	0	0	0	0	0	1	1	0	0	0	0	0	1		
16	0	0	0	0	0	0	0	0	0	0	0	0	0	0	0	0		
17	0	0	0	0	0	0	0	0	0	0	0	0	0	0	0	0		
18	0	0	0	0	0	0	0	0	0	0	0	0	0	0	0	0		
19	0	9	10	3	0	0	22	1	1	2	0	0	1	2	8	67		
20	9	3	1	1	0	0	14	7	1	8	0	0	0	0	1	47		
21	0	0	0	0	0	0	0	0	0	0	0	0	0	0	0	0		
22	0	0	0	0	0	0	0	0	0	0	0	0	0	0	0	0		
23	0	1	0	0	0	0	2	2	0	2	0	0	0	0	0	0		
24	0	0	0	0	0	0	0	0	0	0	0	0	0	0	0	0		
25	0	0	0	0	0	0	0	0	0	0	0	0	0	0	0	0		
26	8	10	0	0	0	0	18	12	21	33	31	1	1	0	1	83		
27	63	5	0	0	1	0	71	16	12	28	120	0	0	0	1	219		
28	0	0	0	0	0	0	0	14	8	22	0	0	0	0	0	22		
29	0	0	0	0	0	0	0	0	0	0	0	0	0	0	0	0		
30	0	0	0	0	0	0	0	0	0	0	0	0	0	0	0	0		
31	0	0	0	0	0	0	0	0	0	0	0	0	0	0	0	0		
32	0	0	0	0	0	0	0	0	0	0	0	0	0	0	0	0		
33	53	53	42	18	0	0	168	20	12	32	284	2	3	5	20	503		
34	0	0	0	0	0	0	0	0	0	0	0	0	0	0	0	0		
35	0	0	0	0	0	0	0	0	0	0	0	0	0	0	0	0		
36	13	0	0	0	0	0	13	2	0	2	22	0	0	0	0	37		
37	76	172	3	2	1	1	255	6	1	7	432	2	7	8	15	715		
38	0	0	0	0	0	0	0	0	0	0	0	0	0	0	0	0		
39	0	0	0	19	6	0	25	0	7	7	42	7	0	0	11	85		
40	0	0	0	0	0	0	0	0	0	0	0	0	0	0	0	0		

氾濫 ブロック	一般資産被害額				農作物被害額		公共土木 施設等被 害額	営業停 止損失	家屋における 応急対策費用			事業所に おける応 急対策費 用	その他 の間接被害	小計	合計	備考	
	家屋	家庭用 品	事業所資産		水稻	畑作物			小計	清掃労 働対価	代替活 動等						小計
			償却	在庫													
41	0	0	0	0	0	0	0	0	0	0	0	0	0	0	0		
42	0	0	0	0	0	0	0	0	0	0	0	0	0	0	0		
43	0	0	0	0	0	0	0	0	0	0	0	0	0	0	0		
44	0	0	0	0	0	0	0	0	0	0	0	0	0	0	0		
45	0	0	0	0	0	0	0	0	0	0	0	0	0	0	0		
46	0	0	0	0	0	0	0	0	0	0	0	0	0	0	0		
47	0	0	0	0	0	0	0	0	0	0	0	0	0	0	0		
48	0	0	0	0	0	2	3	5	0	0	0	0	0	0	5		
49	0	0	0	0	0	0	0	0	0	0	0	0	0	0	0		
50	0	0	0	0	0	0	0	0	0	0	0	0	0	0	0		
51	0	0	0	0	0	0	0	0	0	0	0	0	0	0	0		
52	0	0	0	0	0	0	0	0	0	0	0	0	0	0	0		
53	17	9	2	3	0	8	1	9	52	1	0	1	1	2	94		
54	0	0	0	0	0	0	0	0	0	0	0	0	0	0	0		
55	0	0	0	0	0	0	0	0	0	0	0	0	0	0	0		
56	0	0	0	0	0	0	0	0	0	0	0	0	0	0	0		
57	0	0	0	0	0	0	0	0	0	0	0	0	0	0	0		
58	0	0	0	0	0	0	0	0	0	0	0	0	0	0	0		
59	81	3	0	0	2	1	87	55	147	4	59	147	0	0	293		
60	0	0	0	0	0	0	0	0	0	0	0	0	0	0	0		
61	0	0	0	0	0	0	0	0	0	0	0	0	0	0	0		
62	0	0	0	0	0	0	0	0	0	0	0	0	0	0	0		
63	0	0	0	0	0	0	0	0	0	0	0	0	0	0	0		
64	38	26	1	1	0	67	139	0	113	0	139	113	0	3	323		
65	0	0	0	0	0	0	0	0	0	0	0	0	0	0	0		
66	0	0	0	0	0	0	295	19	314	0	314	314	0	0	314		
67	0	0	0	0	0	0	47	0	47	0	47	47	0	0	47		
68	0	0	0	0	0	0	0	0	0	0	0	0	0	0	0		
69	0	0	0	0	0	1	3	4	0	0	0	0	0	0	4		
70	0	0	0	0	0	2	0	2	0	0	0	0	0	0	2		
71	0	0	0	0	0	0	0	0	0	0	0	0	0	0	0		
72	16	0	0	0	0	17	0	1	28	0	1	28	0	0	46		
73	0	0	0	0	0	0	0	0	0	0	0	0	0	0	0		
74	0	0	0	0	0	0	0	0	0	0	0	0	0	0	0		
75	0	0	0	0	0	0	0	0	0	0	0	0	0	0	0		
76	0	0	0	0	0	0	0	0	0	0	0	0	0	0	0		
77	0	0	0	0	0	0	0	0	0	0	0	0	0	0	0		
78	0	0	0	0	0	0	0	0	0	0	0	0	0	0	0		
79	0	0	0	0	0	0	10	3	12	0	3	12	0	0	12		
80	0	0	0	0	0	0	0	0	0	0	0	0	0	0	0		



様式ー3 被害額（事業実施前） 水系名：北上川水系 河川名：北上川 流量規模：1/50 (単位：百万円)

氾濫 ブロック	一般資産被害額				農作物被害額			公共土木 施設等被 害額	営業停 止損失	家屋における 応急対策費用			事業所に おける応 急対策費 用	その他の 間接被害	小計	合計	備考
	家屋	家庭用 品	事業所資産		水稻	畑作物	小計			清掃労 働対価	代替活 動等	小計					
			償却	在庫													
81	0	0	0	0	0	0	0	0	0	0	0	0	0	0	0	0	
82	0	0	0	0	0	0	0	0	0	0	0	0	0	0	0	0	
83	0	0	0	0	0	0	0	0	0	0	0	0	0	0	0	0	
84	0	0	0	0	0	0	0	0	0	0	0	0	0	0	0	0	
85	0	0	0	0	0	0	0	0	0	0	0	0	0	0	0	0	
86	33	6	0	0	2	1	3	67	0	0	0	0	0	0	0	110	
87	0	0	0	0	0	0	0	0	0	0	0	0	0	0	0	0	
88	69	14	0	4	1	88	29	4	33	149	0	1	1	1	2	271	
89	80	44	0	2	1	127	4	8	12	215	0	2	4	1	0	359	
90	46	16	0	4	2	68	7	0	7	116	0	1	0	0	1	192	
91	0	0	0	0	0	0	0	0	0	0	0	0	0	0	0	0	
92	0	0	0	0	0	0	0	0	0	0	0	0	0	0	0	0	
93	0	0	0	0	0	0	0	0	0	0	0	0	0	0	0	0	
94	0	0	0	0	0	0	0	0	0	0	0	0	0	0	0	0	
95	0	0	0	0	0	0	0	0	0	0	0	0	0	0	0	0	
96	0	0	0	0	0	0	0	0	0	0	0	0	0	0	0	0	
97	93	133	30	8	0	264	0	0	0	447	9	8	11	19	35	746	
98	8	12	2	1	0	23	0	0	0	40	1	1	1	2	3	66	
99	0	0	0	0	0	0	0	0	0	0	0	0	0	0	0	0	
100	0	0	0	0	0	0	0	0	0	0	0	0	0	0	0	0	
101	0	0	0	0	0	0	0	0	0	0	0	0	0	0	0	0	
102	10	3	18	2	0	32	1	0	2	54	14	0	1	1	21	109	
103	15	10	0	0	0	26	5	0	5	43	0	0	0	1	1	75	
104	1	0	0	0	0	1	1	1	1	1	0	0	0	0	0	3	
105	0	0	0	0	0	0	0	0	0	0	0	0	0	0	0	0	
106	31	0	0	1	0	31	1	1	3	53	0	0	0	0	0	87	
107	0	0	0	0	0	0	0	0	0	0	0	0	0	0	0	0	
108	0	0	0	0	0	0	0	0	0	0	0	0	0	0	0	0	
109	0	0	0	0	0	0	0	0	0	0	0	0	0	0	0	0	
110	0	0	0	0	0	0	0	0	0	0	0	0	0	0	0	0	
111	0	0	0	0	0	0	0	0	0	0	0	0	0	0	0	0	
112	0	0	0	0	0	0	0	0	0	0	0	0	0	0	0	0	
113	0	0	0	0	0	0	0	0	0	0	0	0	0	0	0	0	
114	0	0	0	0	0	0	0	0	0	0	0	0	0	0	0	0	
115	0	0	0	0	0	0	0	0	0	0	0	0	0	0	0	0	
116	0	0	0	0	0	0	0	0	0	0	0	0	0	0	0	0	
117	0	0	0	0	0	0	0	0	0	0	0	0	0	0	0	0	
118	0	0	0	0	0	0	0	0	0	0	0	0	0	0	0	0	
合計	10,713	13,864	11,310	3,153	27	10,39,077	701	120	821	66,197	3,369	577	513	1,090	6,361	112,456	

様式ー3

被害額（事業実施前）

水系名：北上川水系

河川名：北上川

流量規模：1/80

（単位：百万円）

氾濫 ブロック	一般資産被害額				農漁家資産			農作物被害額			公共土木 施設等被 害額	営業停 止損失	家屋における 応急対策費用			事業所に おける応 急対策費 用	その他 の間接被害	小計	合計	備考	
	家屋	家庭用 品	事業所資産		農漁家資産		小計	水稻	畑作物	小計			清掃労 働対価	代替活 動等	小計						
			償却	在庫	償却	在庫															
1	983	1,665	94	19	1	0	2,763	0	7	7	4,681	24	68	68	136	19	0	179	7,630		
2	899	1,169	277	131	1	0	2,467	0	0	0	4,180	116	48	40	88	48	0	252	6,899		
3	80	149	4	1	0	0	234	1	10	10	396	1	6	7	12	1	0	15	654		
4	2,691	3,681	21,034	5,195	2	1	32,605	0	0	0	55,232	5,850	156	176	332	3,530	0	9,712	97,548		
5	2,269	3,082	9,509	2,426	1	0	17,287	0	0	0	29,284	2,983	133	146	280	1,209	0	4,472	51,043		
6	8,856	11,601	3,993	1,396	8	3	25,857	0	0	0	43,802	1,070	467	374	841	956	0	2,867	72,526		
7	481	657	256	64	1	0	1,459	0	2	2	2,472	76	26	40	66	38	0	179	4,112		
8	0	0	0	0	0	0	0	0	0	0	0	0	0	0	0	0	0	0	0	0	
9	0	0	0	0	0	0	0	0	0	0	0	0	0	0	0	0	0	0	0	0	
10	0	0	0	0	0	0	0	0	0	0	0	0	0	0	0	0	0	0	0	0	
11	0	0	0	0	0	0	0	0	0	0	0	0	0	0	0	0	0	0	0	0	
12	0	0	0	0	0	0	0	0	0	0	0	0	0	0	0	0	0	0	0	0	
13	0	0	0	0	0	0	0	0	0	0	0	0	0	0	0	0	0	0	0	0	
14	0	0	0	0	0	0	0	0	0	0	0	0	0	0	0	0	0	0	0	0	
15	0	0	0	0	0	0	0	0	1	1	0	0	0	0	0	0	0	0	0	1	
16	0	0	0	0	0	0	0	0	0	0	0	0	0	0	0	0	0	0	0	0	
17	0	0	0	0	0	0	0	0	0	0	0	0	0	0	0	0	0	0	0	0	
18	0	0	0	0	0	0	0	0	0	0	0	0	0	0	0	0	0	0	0	0	
19	31	38	54	22	0	0	146	1	1	2	247	15	1	2	3	6	0	25	419		
20	10	6	2	1	0	0	20	8	1	10	33	1	0	0	1	1	0	3	65		
21	0	0	0	0	0	0	0	13	0	13	0	0	0	0	0	0	0	0	13		
22	0	0	0	0	0	0	0	0	0	0	0	0	0	0	0	0	0	0	0		
23	0	2	0	0	0	0	2	3	1	4	4	0	0	0	0	0	0	1	10		
24	0	0	0	0	0	0	0	0	0	0	0	0	0	0	0	0	0	0	0		
25	0	0	0	0	0	0	0	0	0	0	0	0	0	0	0	0	0	0	0		
26	9	13	0	0	1	0	23	12	22	34	39	0	1	1	1	0	0	1	97		
27	92	11	0	0	2	1	107	21	14	35	181	0	0	1	1	0	0	1	323		
28	0	0	0	0	0	0	0	15	8	23	0	0	0	0	0	0	0	0	23		
29	0	0	0	0	0	0	0	0	0	0	0	0	0	0	0	0	0	0	0		
30	0	0	0	0	0	0	0	0	0	0	0	0	0	0	0	0	0	0	0		
31	0	0	0	0	0	0	0	0	0	0	0	0	0	0	0	0	0	0	0		
32	0	0	0	0	0	0	0	0	0	0	0	0	0	0	0	0	0	0	0		
33	83	79	57	29	1	0	248	20	13	34	421	15	3	4	7	4	0	27	730		
34	0	0	0	0	0	0	0	1	0	2	0	0	0	0	0	0	0	0	2		
35	13	22	1	0	0	0	37	0	1	1	62	0	1	1	2	0	0	3	103		
36	14	0	0	0	0	0	15	2	0	2	25	0	0	0	0	0	0	0	42		
37	110	201	4	2	2	1	319	7	1	9	541	2	8	10	18	4	0	25	893		
38	0	0	0	0	0	0	0	0	0	0	0	0	0	0	0	0	0	0	0		
39	0	0	19	6	0	0	25	1	7	8	42	7	0	0	0	4	0	11	86		
40	0	0	0	0	0	0	0	0	0	0	0	0	0	0	0	0	0	0	0		

氾濫 ブロック	一般資産被害額				農作物被害額		公共土木 施設等被 害額	営業停 止損失	家屋における 応急対策費用			事業所に おける応 急対策費 用	その他 の間接被害	小計	合計	備考	
	家屋	家庭用 品	事業所資産		水稻	畑作物			小計	清掃労 働対価	代替活 動等						小計
			償却	在庫													
41	0	0	0	0	0	0	0	0	0	0	0	0	0	0	0		
42	0	0	0	0	0	0	0	0	0	0	0	0	0	0	0		
43	0	0	0	0	0	0	0	0	0	0	0	0	0	0	0		
44	0	0	0	0	0	0	0	0	0	0	0	0	0	0	0		
45	0	0	0	0	0	0	0	0	0	0	0	0	0	0	0		
46	0	0	0	0	0	0	0	0	0	0	0	0	0	0	0		
47	0	0	0	0	0	0	0	0	0	0	0	0	0	0	0		
48	0	0	0	0	0	0	2	3	5	0	0	0	0	0	0	5	
49	0	0	0	0	0	0	0	0	0	0	0	0	0	0	0		
50	0	0	0	0	0	0	0	0	0	0	0	0	0	0	0		
51	0	0	0	0	0	0	0	0	0	0	0	0	0	0	0		
52	0	0	0	0	0	0	0	0	0	0	0	0	0	0	0		
53	23	10	2	3	0	0	9	2	11	63	1	0	0	0	3	113	
54	0	0	0	0	0	0	0	0	0	0	0	0	0	0	0		
55	0	0	0	0	0	0	0	0	0	0	0	0	0	0	0		
56	0	0	0	0	0	0	0	0	0	0	0	0	0	0	0		
57	0	0	0	0	0	0	0	0	0	0	0	0	0	0	0		
58	0	0	0	0	0	0	0	0	0	0	0	0	0	0	0		
59	85	5	0	2	1	93	55	4	60	158	0	0	0	0	0	312	
60	0	0	0	0	0	0	0	0	0	0	0	0	0	0	0		
61	0	0	0	0	0	0	0	0	0	0	0	0	0	0	0		
62	0	0	0	0	0	0	0	0	0	0	0	0	0	0	0		
63	0	0	0	0	0	0	0	0	0	0	0	0	0	0	0		
64	48	32	1	1	0	83	140	0	140	140	1	1	0	0	4	366	
65	0	0	0	0	0	0	0	0	0	0	0	0	0	0	0		
66	0	0	0	0	0	0	295	19	314	0	0	0	0	0	0	314	
67	0	0	0	0	0	0	47	0	47	0	0	0	0	0	0	47	
68	0	0	0	0	0	0	0	0	0	0	0	0	0	0	0		
69	0	0	0	0	0	0	1	3	4	0	0	0	0	0	0	4	
70	0	0	0	0	0	0	3	0	3	0	0	0	0	0	0	3	
71	0	0	0	0	0	0	0	0	0	0	0	0	0	0	0		
72	26	0	0	0	0	26	1	1	1	44	0	0	0	0	0	72	
73	0	0	0	0	0	0	0	0	0	0	0	0	0	0	0		
74	0	0	0	0	0	0	0	0	0	0	0	0	0	0	0		
75	0	0	0	0	0	0	0	0	0	0	0	0	0	0	0		
76	0	0	0	0	0	0	0	0	0	0	0	0	0	0	0		
77	0	0	0	0	0	0	0	0	0	0	0	0	0	0	0		
78	0	0	0	0	0	0	0	0	0	0	0	0	0	0	0		
79	0	0	0	0	0	0	10	3	13	0	0	0	0	0	0	13	
80	0	0	0	0	0	0	0	0	0	0	0	0	0	0	0		



様式ー3 被害額（事業実施前） 水系名：北上川水系 河川名：北上川 流量規模：1/80 (単位：百万円)

氾濫 ブロック	一般資産被害額				農漁家資産			農作物被害額			公共土木 施設等被 害額	営業停 止損失	家屋における 応急対策費用			事業所に おける応 急対策費 用	その他の 間接被害	小計	合計	備考
	家屋	家庭用 品	事業所資産		農漁家資産		小計	水稻	畑作物	小計			清掃労 働対価	代替活 動等	小計					
			償却	在庫	償却	在庫														
81	0	0	0	0	0	0	0	0	0	0	0	0	0	0	0	0	0	0		
82	0	0	0	0	0	0	0	0	0	0	0	0	0	0	0	0	0	0		
83	0	0	0	0	0	0	0	0	0	0	0	0	0	0	0	0	0	0		
84	0	0	0	0	0	0	0	0	0	0	0	0	0	0	0	0	0	0		
85	0	0	0	0	0	0	0	0	0	0	0	0	0	0	0	0	0	0		
86	33	6	0	0	0	39	2	1	4	67	0	0	0	0	0	0	0	0	110	
87	14	0	0	0	1	15	3	3	6	26	0	0	0	0	0	0	0	0	47	
88	112	30	0	0	5	2	150	32	5	37	254	0	1	1	3	1	3	3	444	
89	105	63	0	0	3	1	172	4	10	14	291	0	3	2	5	2	0	7	485	
90	54	19	0	0	5	2	80	7	0	7	135	0	1	1	1	0	0	1	223	
91	0	0	0	0	0	0	0	0	0	0	0	0	0	0	0	0	0	0	0	
92	0	0	0	0	0	0	0	0	0	0	0	0	0	0	0	0	0	0	0	
93	0	0	0	0	0	0	0	0	0	0	0	0	0	0	0	0	0	0	0	
94	216	251	35	13	0	0	516	0	0	0	874	15	14	25	39	8	0	63	1,454	
95	0	0	0	0	0	0	0	0	0	0	0	0	0	0	0	0	0	0	0	
96	5,688	6,702	2,118	694	4	2	15,207	0	0	0	25,761	713	281	339	620	402	0	1,735	42,703	
97	624	903	119	39	1	0	1,686	0	0	0	2,887	30	37	32	69	42	0	142	4,685	
98	209	286	66	19	0	0	582	0	0	0	986	21	15	20	36	19	0	76	1,644	
99	0	0	0	0	0	0	0	0	0	0	0	0	0	0	0	0	0	0	0	
100	0	0	0	0	0	0	0	0	0	0	0	0	0	0	0	0	0	0	0	
101	0	0	0	0	0	0	0	0	0	0	0	0	0	0	0	0	0	0	0	
102	74	56	140	24	1	1	296	2	1	3	501	49	2	2	5	41	0	95	894	
103	18	12	0	0	0	0	30	6	0	6	51	0	1	1	1	0	0	1	88	
104	1	0	0	0	0	0	1	1	1	1	1	0	0	0	0	0	0	0	3	
105	0	0	0	0	0	0	0	0	0	0	0	0	0	0	0	0	0	0	0	
106	32	0	0	0	1	0	33	2	2	3	56	0	0	0	0	0	0	0	92	
107	0	0	0	0	0	0	0	0	0	0	0	0	0	0	0	0	0	0	0	
108	0	0	0	0	0	0	0	0	0	0	0	0	0	0	0	0	0	0	0	
109	10,882	12,116	9,740	1,942	16	7	34,702	8	1	9	58,785	1,909	498	522	1,020	1,422	0	4,352	97,848	
110	0	0	0	0	0	0	0	0	0	0	0	0	0	0	0	0	0	0	0	
111	0	0	0	0	0	0	0	0	0	0	0	0	0	0	0	0	0	0	0	
112	0	0	0	0	0	0	0	0	0	0	0	0	0	0	0	0	0	0	0	
113	0	0	0	0	0	0	0	0	0	0	0	0	0	0	0	0	0	0	0	
114	0	0	0	0	0	0	0	0	0	0	0	0	0	0	0	0	0	0	0	
115	0	0	0	0	0	0	0	0	0	0	0	0	0	0	0	0	0	0	0	
116	0	0	0	0	0	0	0	0	0	0	0	0	0	0	0	0	0	0	0	
117	0	0	0	0	0	0	0	0	0	0	0	0	0	0	0	0	0	0	0	
118	0	0	0	0	0	0	0	0	0	0	0	0	0	0	0	0	0	0	0	
合計	34,856	42,866	47,525	12,029	61	25	137,362	737	146	883	232,691	12,902	1,776	1,815	3,592	7,761	0	24,254	395,189	

様式ー3

被害額（事業実施前）

水系名：北上川水系

河川名：北上川

流量規模：1/100

（単位：百万円）

氾濫 ブロック	一般資産被害額				農漁家資産			農作物被害額			公共土木 施設等被 害額	営業停 止損失	家屋における 応急対策費用			事業所に おける応 急対策費 用	その他 の間接被害	小計	合計	備考		
	家屋	家庭用 品	事業所資産		小計	水稻	畑作物	小計	償却	在庫			償却	在庫	清掃労 働対価						代替活 動等	小計
			償却	在庫																		
1	1,346	2,207	117	25	1	0	3,697	0	7	7	6,262	30	91	82	173	25	0	228	10,194			
2	1,061	1,383	304	145	1	0	2,894	0	0	0	4,903	129	58	46	104	56	0	290	8,087			
3	140	211	5	2	0	0	357	1	11	11	605	2	8	8	16	2	0	19	992			
4	4,437	6,064	27,955	7,422	4	2	45,883	0	0	0	77,726	7,988	257	299	556	4,912	0	13,455	137,065			
5	3,839	5,196	14,387	3,680	2	1	27,105	0	0	0	45,916	4,118	218	240	458	1,783	0	6,359	79,381			
6	9,520	12,341	4,173	1,481	9	3	27,527	0	0	0	46,631	1,150	494	383	876	1,028	0	3,054	77,212			
7	484	677	262	66	1	0	1,490	0	2	2	2,524	78	27	40	68	38	0	183	4,199			
8	0	0	0	0	0	0	0	0	0	0	0	0	0	0	0	0	0	0	0	0		
9	0	0	0	0	0	0	0	0	0	0	0	0	0	0	0	0	0	0	0	0		
10	0	0	0	0	0	0	0	0	0	0	0	0	0	0	0	0	0	0	0	0		
11	0	0	0	0	0	0	0	0	0	0	0	0	0	0	0	0	0	0	0	0		
12	0	0	0	0	0	0	0	0	0	0	0	0	0	0	0	0	0	0	0	0		
13	0	0	0	0	0	0	0	0	0	0	0	0	0	0	0	0	0	0	0	0		
14	0	0	0	0	0	0	0	0	0	0	0	0	0	0	0	0	0	0	0	0		
15	0	0	0	0	0	0	0	0	0	0	0	0	0	0	0	0	0	0	0	0		
16	0	0	0	0	0	0	0	0	0	0	0	0	0	0	0	0	0	0	0	0		
17	0	0	0	0	0	0	0	0	0	0	0	0	0	0	0	0	0	0	0	0		
18	0	0	0	0	0	0	0	0	0	0	0	0	0	0	0	0	0	0	0	0		
19	47	51	79	38	1	0	216	2	1	2	366	20	2	2	4	10	0	34	619			
20	15	10	3	2	1	0	31	9	2	11	52	1	0	1	1	1	0	4	97			
21	0	0	0	0	0	0	0	0	0	0	0	0	0	0	0	0	0	0	0	0		
22	0	0	0	0	0	0	0	0	0	0	0	0	0	0	0	0	0	0	0	0		
23	0	6	1	1	0	0	8	3	1	4	13	1	0	0	1	1	0	2	26			
24	0	0	0	0	0	0	0	0	0	0	0	0	0	0	0	0	0	0	0	0		
25	0	0	0	0	0	0	0	0	0	0	0	0	0	0	0	0	0	0	0	0		
26	10	14	0	0	1	0	25	14	22	36	43	0	1	1	1	0	0	1	106			
27	103	15	0	0	3	1	122	23	14	37	207	0	1	1	2	0	0	2	369			
28	0	0	0	0	0	0	0	0	0	0	0	0	0	0	0	0	0	0	0	0		
29	0	0	0	0	0	0	0	0	0	0	0	0	0	0	0	0	0	0	0	0		
30	0	0	0	0	0	0	0	0	0	0	0	0	0	0	0	0	0	0	0	0		
31	0	0	0	0	0	0	0	0	0	0	0	0	0	0	0	0	0	0	0	0		
32	0	0	0	0	0	0	0	0	0	0	0	0	0	0	0	0	0	0	0	0		
33	102	89	71	39	1	0	301	21	14	34	510	18	4	4	8	5	0	31	876			
34	0	0	0	0	0	0	0	0	0	0	0	0	0	0	0	0	0	0	0	0		
35	21	33	1	1	1	0	56	0	3	3	95	0	1	2	3	1	0	4	158			
36	15	0	0	0	0	0	0	0	0	0	0	0	0	0	0	0	0	0	0	0		
37	147	245	5	2	2	1	403	8	1	9	682	2	10	11	21	5	0	29	1,123			
38	0	0	0	0	0	0	0	0	0	0	0	0	0	0	0	0	0	0	0	0		
39	0	0	0	24	10	0	34	1	8	8	58	11	0	0	0	6	0	17	117			
40	0	0	0	0	0	0	0	0	0	0	0	0	0	0	0	0	0	0	0	0		

氾濫 ブロック	一般資産被害額				農作物被害額		公共土木 施設等被 害額	営業停 止損失	家屋における 応急対策費用			事業所に おける応 急対策費 用	その他 の間接被害	小計	合計	備考	
	家屋	家庭用 品	事業所資産		水稻	畑作物			小計	清掃労 働対価	代替活 動等						小計
			償却	在庫													
41	0	0	0	0	0	0	0	0	0	0	0	0	0	0	0		
42	0	0	0	0	0	0	0	0	0	0	0	0	0	0	0		
43	0	0	0	0	0	0	0	0	0	0	0	0	0	0	0		
44	0	0	0	0	0	0	0	0	0	0	0	0	0	0	0		
45	0	0	0	0	0	0	0	0	0	0	0	0	0	0	0		
46	0	0	0	0	0	0	0	0	0	0	0	0	0	0	0		
47	0	0	0	0	0	0	0	0	0	0	0	0	0	0	0		
48	0	0	0	0	0	0	2	3	5	0	0	0	0	0	5		
49	0	0	0	0	0	0	0	0	0	0	0	0	0	0	0		
50	0	0	0	0	0	0	0	0	0	0	0	0	0	0	0		
51	0	0	0	0	0	0	0	0	0	0	0	0	0	0	0		
52	0	0	0	0	0	0	0	0	0	0	0	0	0	0	0		
53	23	10	2	3	0	0	9	2	11	63	1	0	1	3	114		
54	0	0	0	0	0	0	0	0	0	0	0	0	0	0	0		
55	0	0	0	0	0	0	0	0	0	0	0	0	0	0	0		
56	0	0	0	0	0	0	0	0	0	0	0	0	0	0	0		
57	0	0	0	0	0	0	0	0	0	0	0	0	0	0	0		
58	0	0	0	0	0	0	0	0	0	0	0	0	0	0	0		
59	87	5	0	2	1	96	56	4	60	162	0	0	0	0	319		
60	0	0	0	0	0	0	0	0	0	0	0	0	0	0	0		
61	0	0	0	0	0	0	0	0	0	0	0	0	0	0	0		
62	0	0	0	0	0	0	0	0	0	0	0	0	0	0	0		
63	0	0	0	0	0	0	0	0	0	0	0	0	0	0	0		
64	56	32	1	1	0	91	140	0	140	155	1	1	2	4	390		
65	0	0	0	0	0	0	0	0	0	0	0	0	0	0	0		
66	0	0	0	0	0	0	295	19	314	0	0	0	0	0	314		
67	0	0	0	0	0	0	47	0	47	0	0	0	0	0	47		
68	0	0	0	0	0	0	0	0	0	0	0	0	0	0	0		
69	0	0	0	0	0	0	1	3	4	0	0	0	0	0	4		
70	0	0	0	0	0	0	3	0	3	0	0	0	0	0	3		
71	0	0	0	0	0	0	0	0	0	0	0	0	0	0	0		
72	26	0	0	0	0	27	1	1	1	45	0	0	0	0	73		
73	0	0	0	0	0	0	0	0	0	0	0	0	0	0	0		
74	0	0	0	0	0	0	0	0	0	0	0	0	0	0	0		
75	0	0	0	0	0	0	0	0	0	0	0	0	0	0	0		
76	0	0	0	0	0	0	0	0	0	0	0	0	0	0	0		
77	0	0	0	0	0	0	0	0	0	0	0	0	0	0	0		
78	0	0	0	0	0	0	0	0	0	0	0	0	0	0	0		
79	0	0	0	0	0	0	10	3	13	0	0	0	0	0	13		
80	0	0	0	0	0	0	0	0	0	0	0	0	0	0	0		



様式ー3 被害額（事業実施前） 水系名：北上川水系 河川名：北上川 流量規模：1/100 (単位：百万円)

氾濫 ブロック	一般資産被害額				農漁家資産			農作物被害額			公共土木 施設等被 害額	営業停 止損失	家屋における 応急対策費用			事業所に おける応 急対策費 用	その他の 間接被害	小計	合計	備考
	家屋	家庭用 品	事業所資産		農漁家資産		小計	水稻	畑作物	小計			清掃労 働対価	代替活 動等	小計					
			償却	在庫	償却	在庫														
81	0	0	0	0	0	0	0	0	0	0	0	0	0	0	0	0	0	0	0	
82	0	0	0	0	0	0	0	0	0	0	0	0	0	0	0	0	0	0	0	
83	0	0	0	0	0	0	0	0	0	0	0	0	0	0	0	0	0	0	0	
84	0	0	0	0	0	0	0	0	0	0	0	0	0	0	0	0	0	0	0	
85	0	0	0	0	0	0	0	0	0	0	0	0	0	0	0	0	0	0	0	
86	33	6	0	0	0	39	2	1	4	67	0	0	0	0	0	0	0	110	0	
87	15	0	0	0	1	17	3	3	6	29	0	0	0	0	0	0	0	52	0	
88	133	30	0	0	6	2	172	33	6	38	0	1	1	3	1	0	0	3	504	
89	115	66	0	0	3	1	185	4	11	15	314	0	3	2	5	2	0	8	522	
90	56	19	0	0	5	2	82	7	0	7	139	0	1	1	1	0	0	1	229	
91	0	0	0	0	0	0	0	0	0	0	0	0	0	0	0	0	0	0	0	
92	0	0	0	0	0	0	0	0	0	0	0	0	0	0	0	0	0	0	0	
93	0	0	0	0	0	0	0	0	0	0	0	0	0	0	0	0	0	0	0	
94	334	440	57	25	1	0	858	0	0	0	1,453	25	23	38	61	13	0	99	2,411	
95	0	0	0	0	0	0	0	0	0	0	0	0	0	0	0	0	0	0	0	
96	6,551	7,794	2,359	775	5	2	17,486	0	0	0	29,622	789	327	398	725	445	0	1,959	49,066	
97	901	1,189	145	53	1	0	2,290	0	0	0	3,879	40	49	37	86	56	0	182	6,350	
98	447	639	112	35	1	0	1,235	0	0	0	2,091	35	28	31	58	35	0	128	3,454	
99	9	12	3	1	0	0	25	0	0	0	43	1	1	1	2	1	0	3	72	
100	0	0	0	0	0	0	0	0	0	0	0	0	0	0	0	0	0	0	0	
101	0	0	0	0	0	0	0	1	0	1	0	0	0	0	0	0	0	0	0	
102	74	56	140	24	1	1	296	2	1	3	501	49	2	2	5	41	0	95	894	
103	20	12	0	0	0	0	32	7	0	7	55	0	1	1	1	0	0	1	95	
104	1	0	0	0	0	0	1	1	1	1	1	0	0	0	0	0	0	0	3	
105	0	0	0	0	0	0	0	0	0	0	0	0	0	0	0	0	0	0	0	
106	36	1	0	0	1	0	38	2	2	5	65	0	0	0	0	0	0	1	108	
107	0	0	0	0	0	0	0	0	0	0	0	0	0	0	0	0	0	0	0	
108	0	0	0	0	0	0	0	0	0	0	0	0	0	0	0	0	0	0	0	
109	20,885	20,844	17,784	5,285	26	11	64,835	9	1	10	109,830	3,628	858	742	1,601	2,454	0	7,683	182,357	
110	0	0	0	0	0	0	0	0	0	0	0	0	0	0	0	0	0	0	0	
111	0	0	0	0	0	0	0	0	0	0	0	0	0	0	0	0	0	0	0	
112	0	0	0	0	0	0	0	0	0	0	0	0	0	0	0	0	0	0	0	
113	0	0	0	0	0	0	0	0	0	0	0	0	0	0	0	0	0	0	0	
114	0	0	0	0	0	0	0	0	0	0	0	0	0	0	0	0	0	0	0	
115	0	0	0	0	0	0	0	0	0	0	0	0	0	0	0	0	0	0	0	
116	0	0	0	0	0	0	0	0	0	0	0	0	0	0	0	0	0	0	0	
117	0	0	0	0	0	0	0	0	0	0	0	0	0	0	0	0	0	0	0	
118	0	0	0	0	0	0	0	0	0	0	0	0	0	0	0	0	0	0	0	
合計	51,090	59,700	67,989	19,116	80	32	198,007	748	155	903	335,424	18,116	2,468	2,376	4,844	10,923	0	33,883	568,217	

様式ー3

被害額（事業実施前）

水系名：北上川水系

河川名：北上川

流量規模：1/150

（単位：百万円）

氾濫 ブロック	一般資産被害額				農作物被害額			公共土木 施設等被 害額	営業停 止損失	家屋における 応急対策費用			事業所に おける応 急対策費 用	その他の 間接被害	小計	合計	備考				
	家屋	事業所資産		農漁家資産	小計	水稻	畑作物			小計	清掃労 働対価	代替活 動等						小計			
		家庭用 品	償却 在庫																償却 在庫	在庫	
1	1,907	2,886	139	32	2	1	4,966	0	7	7	8,413	39	120	98	218	32	0	289	13,674		
2	1,460	1,885	378	186	1	0	3,910	0	0	0	6,623	161	78	58	137	72	0	370	10,903		
3	193	284	6	2	0	0	466	1	11	11	789	2	11	11	22	2	0	26	1,293		
4	8,449	11,307	38,167	11,257	7	3	69,190	0	0	0	117,208	11,357	463	486	949	7,272	0	19,578	205,976		
5	6,478	8,836	21,691	5,772	4	2	42,783	0	0	0	72,474	5,765	363	373	736	2,768	0	9,269	124,526		
6	10,041	12,825	4,292	1,536	9	3	28,705	0	0	0	48,627	1,212	513	389	902	1,070	0	3,185	80,517		
7	1,877	2,094	940	244	1	1	5,157	1	7	7	8,736	344	130	203	333	170	0	847	14,747		
8	0	0	0	0	0	0	0	0	0	0	0	0	0	0	0	0	0	0	0	0	
9	0	0	0	0	0	0	0	0	0	0	0	0	0	0	0	0	0	0	0	0	
10	0	0	0	0	0	0	0	0	0	0	0	0	0	0	0	0	0	0	0	0	
11	0	0	0	0	0	0	0	0	0	0	0	0	0	0	0	0	0	0	0	0	
12	0	0	0	0	0	0	0	0	0	0	0	0	0	0	0	0	0	0	0	0	
13	0	0	0	0	0	0	0	0	0	0	0	0	0	0	0	0	0	0	0	0	
14	0	0	0	0	0	0	0	0	0	0	0	0	0	0	0	0	0	0	0	0	
15	0	0	0	0	0	0	0	0	0	0	0	0	0	0	0	0	0	0	0	0	
16	0	0	0	0	0	0	0	0	0	0	0	0	0	0	0	0	0	0	0	0	
17	0	0	0	0	0	0	0	0	0	0	0	0	0	0	0	0	0	0	0	0	
18	0	0	0	0	0	0	0	0	0	0	0	0	0	0	0	0	0	0	0	0	
19	187	204	267	131	2	1	792	4	2	7	1,341	83	8	9	17	36	0	136	2,275		
20	19	10	3	2	1	0	36	15	2	17	61	2	0	1	1	2	0	5	119		
21	0	0	0	0	0	0	0	16	0	16	0	0	0	0	0	0	0	0	16		
22	0	0	0	0	0	0	0	0	0	0	0	0	0	0	0	0	0	0	0		
23	0	9	1	1	0	0	11	4	1	5	19	1	0	1	1	1	0	2	38		
24	0	0	0	0	0	0	0	0	0	0	0	0	0	0	0	0	0	0	0		
25	0	0	0	0	0	0	0	0	0	0	0	0	0	0	0	0	0	0	0		
26	121	148	2	1	8	4	284	55	24	79	480	1	6	8	14	1	0	15	858		
27	118	21	0	0	3	1	145	31	16	47	245	0	1	2	2	0	0	3	439		
28	16	13	0	0	0	0	29	16	8	24	50	0	1	1	1	1	0	2	106		
29	12	14	0	0	0	0	27	0	0	0	45	0	1	1	1	0	0	2	74		
30	0	0	0	0	0	0	0	0	0	0	0	0	0	0	0	0	0	0	0		
31	9,399	7,418	2,059	798	10	4	19,688	1	3	4	33,351	690	307	251	558	619	0	1,866	54,910		
32	967	1,150	279	203	20	8	2,628	52	10	62	4,452	76	48	42	90	41	0	207	7,349		
33	146	127	75	40	1	0	390	21	14	35	661	20	5	5	10	7	0	37	1,122		
34	0	0	0	0	0	0	0	0	7	9	0	0	0	0	0	0	0	0	9		
35	2,554	2,519	98	29	49	19	5,268	78	44	122	8,924	42	103	102	205	66	0	313	14,627		
36	17	0	0	0	0	0	18	3	0	3	30	0	0	0	0	0	0	0	51		
37	181	306	5	3	2	1	499	9	1	10	846	3	13	12	25	6	0	34	1,389		
38	127	91	19	4	0	0	241	0	0	0	408	10	7	14	21	7	0	38	688		
39	0	0	28	12	0	0	40	1	8	9	67	12	0	0	0	0	0	19	134		
40	1	3	4	3	0	0	11	0	0	0	19	2	0	0	1	0	0	3	33		

氾濫 ブロック	一般資産被害額				農漁家資産			農作物被害額			公共土木 施設等被 害額	営業停 止損失	家屋における 応急対策費用			事業所に おける応 急対策費 用	その他の 間接被害	小計	合計	備考	
	家屋	家庭用 品	事業所資産		農漁家資産		小計	水稻	畑作物	小計			清掃労 働対価	代替活 動等	小計						
			償却	在庫	償却	在庫															
41	2,702	2,403	647	288	16	6	6,062	37	4	41	10,269	136	98	86	185	135	0	456	16,827		
42	0	0	0	0	0	0	0	0	0	0	0	0	0	0	0	0	0	0	0	0	
43	0	0	0	0	0	0	0	0	0	0	0	0	0	0	0	0	0	0	0	0	
44	1,332	1,278	266	81	40	17	3,015	91	63	154	5,108	56	54	60	114	41	0	210	8,488		
45	0	0	0	0	0	0	0	0	0	0	0	0	0	0	0	0	0	0	0	0	
46	0	0	0	0	0	0	0	0	0	0	0	0	0	0	0	0	0	0	0	0	
47	1,304	1,336	827	217	44	18	3,745	41	49	90	6,344	158	56	60	116	76	0	350	10,528		
48	201	154	86	30	4	2	476	13	5	18	807	17	7	8	15	9	0	41	1,342		
49	0	0	0	0	0	0	0	0	0	0	0	0	0	0	0	0	0	0	0	0	
50	0	0	0	0	0	0	0	0	0	0	0	0	0	0	0	0	0	0	0	0	
51	2,691	1,955	1,027	686	15	6	6,381	26	1	27	10,809	286	83	74	157	241	0	684	17,901		
52	0	0	0	0	0	0	0	0	0	0	0	0	0	0	0	0	0	0	0	0	
53	23	10	2	3	0	0	37	9	2	11	63	1	0	0	1	1	0	3	115		
54	0	0	0	0	0	0	0	0	0	0	0	0	0	0	0	0	0	0	0	0	
55	0	0	0	0	0	0	0	0	0	0	0	0	0	0	0	0	0	0	0	0	
56	374	420	56	39	10	4	902	109	34	143	1,529	20	16	18	34	27	0	81	2,656		
57	0	9	1	0	0	0	10	9	0	9	18	0	0	0	1	0	0	1	39		
58	5,895	5,295	5,942	3,456	82	30	20,700	63	49	112	35,065	1,427	216	184	399	648	0	2,475	58,352		
59	90	7	0	0	2	1	101	56	4	60	171	0	0	0	1	0	0	1	333		
60	0	0	0	0	0	0	0	0	0	0	0	0	0	0	0	0	0	0	0	0	
61	0	0	0	0	0	0	0	0	0	0	0	0	0	0	0	0	0	0	0	0	
62	0	0	0	0	0	0	0	0	0	0	0	0	0	0	0	0	0	0	0	0	
63	0	0	0	0	0	0	0	0	0	0	0	0	0	0	0	0	0	0	0	0	
64	56	32	1	1	1	0	91	140	0	140	155	1	1	1	2	1	0	4	390		
65	0	0	0	0	0	0	0	0	0	0	0	0	0	0	0	0	0	0	0	0	
66	0	0	0	0	0	0	0	295	19	314	0	0	0	0	0	0	0	0	0	0	
67	0	0	0	0	0	0	0	47	0	47	0	0	0	0	0	0	0	0	0	0	
68	0	0	0	0	0	0	0	0	0	0	0	0	0	0	0	0	0	0	0	0	
69	0	0	0	0	0	0	0	1	4	5	0	0	0	0	0	0	0	0	0	0	
70	0	0	0	0	0	0	0	3	0	3	0	0	0	0	0	0	0	0	0	0	
71	0	0	0	0	0	0	0	0	0	0	0	0	0	0	0	0	0	0	0	0	
72	28	0	0	0	0	0	29	1	1	2	49	0	0	0	0	0	0	0	0	0	
73	0	0	0	0	0	0	0	0	0	0	0	0	0	0	0	0	0	0	0	0	
74	0	0	0	0	0	0	0	0	0	0	0	0	0	0	0	0	0	0	0	0	
75	0	0	0	0	0	0	0	0	0	0	0	0	0	0	0	0	0	0	0	0	
76	0	0	0	0	0	0	0	0	0	0	0	0	0	0	0	0	0	0	0	0	
77	0	0	0	0	0	0	0	0	0	0	0	0	0	0	0	0	0	0	0	0	
78	0	0	0	0	0	0	0	0	0	0	0	0	0	0	0	0	0	0	0	0	
79	0	0	0	0	0	0	0	10	3	13	0	0	0	0	0	0	0	0	0	0	
80	0	0	0	0	0	0	0	0	0	0	0	0	0	0	0	0	0	0	0	0	

氾濫 ブロック	一般資産被害額				農作物被害額			公共土木 施設等被 害額	営業停 止損失	家屋における 応急対策費用			事業所に おける応 急対策費 用	その他の 間接被害	小計	合計	備考	
	家屋	家庭用 品	事業所資産		小計	水稻	畑作物			小計	清掃労 働対価	代替活 動等						小計
			償却	在庫														
81	0	0	0	0	0	0	0	0	0	0	0	0	0	0	0	0		
82	0	0	0	0	0	0	0	0	0	0	0	0	0	0	0	0		
83	0	0	0	0	0	0	0	0	0	0	0	0	0	0	0	0		
84	0	0	0	0	0	0	0	0	0	0	0	0	0	0	0	0		
85	0	0	0	0	0	0	0	0	0	0	0	0	0	0	0	0		
86	48	6	0	0	55	2	1	4	93	0	0	0	0	0	152	0		
87	25	0	0	2	27	3	3	6	45	0	0	0	0	0	79	0		
88	179	53	0	7	242	34	7	41	410	0	2	2	4	1	698	0		
89	179	98	0	4	282	4	12	16	477	0	4	3	7	4	785	0		
90	67	19	0	6	94	7	0	7	159	0	1	1	1	0	261	0		
91	0	0	0	0	0	0	0	0	0	0	0	0	0	0	0	0		
92	0	0	0	0	0	0	0	0	0	0	0	0	0	0	0	0		
93	0	0	0	0	0	0	0	0	0	0	0	0	0	0	0	0		
94	438	666	82	35	1,224	0	0	0	2,073	30	30	49	79	18	3,425	0		
95	0	0	0	0	0	0	0	0	0	0	0	0	0	0	0	0		
96	10,524	13,684	3,689	1,307	29,216	0	1	1	49,492	1,177	555	595	1,150	737	54,174	0		
97	1,529	1,700	193	78	3,503	0	0	0	5,934	64	73	49	122	79	6,265	0		
98	772	962	155	54	1,944	0	0	0	3,293	47	41	38	79	51	3,915	0		
99	70	107	19	7	202	0	0	0	343	6	4	3	7	7	360	0		
100	0	0	0	0	0	0	0	0	0	0	0	0	0	0	0	0		
101	0	0	0	0	0	0	0	0	0	0	0	0	0	0	0	0		
102	159	100	171	37	470	2	1	3	796	80	4	3	7	72	1,028	0		
103	33	22	0	1	55	7	0	7	94	0	1	1	2	0	159	0		
104	25	24	0	0	51	2	2	3	86	0	1	1	2	0	142	0		
105	0	0	0	0	0	0	0	0	0	0	0	0	0	0	0	0		
106	98	57	3	2	163	3	3	6	276	1	2	2	5	2	452	0		
107	0	0	0	0	0	0	0	0	0	0	0	0	0	0	0	0		
108	0	0	0	0	0	0	0	0	0	0	0	0	0	0	0	0		
109	32,552	28,891	21,528	7,050	90,073	10	1	11	152,584	4,629	1,192	873	2,065	3,272	158,966	0		
110	0	0	0	0	0	0	0	0	0	0	0	0	0	0	0	0		
111	0	0	0	0	0	0	0	0	0	0	0	0	0	0	0	0		
112	227	140	6	4	382	1	2	3	648	2	5	4	10	6	1,052	0		
113	0	0	0	0	0	0	0	0	0	0	0	0	0	0	0	0		
114	0	0	0	0	0	0	0	0	0	0	0	0	0	0	0	0		
115	0	0	0	0	0	0	0	0	0	0	0	0	0	0	0	0		
116	0	0	0	0	0	0	0	0	0	0	0	0	0	0	0	0		
117	0	0	0	0	0	0	0	0	0	0	0	0	0	0	0	0		
118	0	0	0	0	0	0	0	0	0	0	0	0	0	0	0	0		
合計	105,895	111,557	103,157	33,632	415	162,354,818	1,340	437	1,776	601,061	27,963	4,627	8,806	17,608	54,377	1,012,032		



様式ー3

被害額（事業実施後）

水系名：北上川水系

河川名：北上川

流量規模：1/1

（単位：百万円）

氾濫 ブロック	一般資産被害額				農作物被害額			公共土木 施設等被 害額			営業停 止損失	家屋における 応急対策費用			事業所に おける応 急対策費 用	その他の 間接被害	小計	合計	備考						
	家屋	家庭用 品	事業所資産		水稻	畑作物	小計	農 業 停 止 損 失	清 掃 労 働 対 価	代 替 活 動 等		小計	公 共 土 木 施 設 等 被 害 額	営 業 停 止 損 失						家 屋 に お け る 応 急 対 策 費 用	事 業 所 に お け る 応 急 対 策 費 用	そ の 他 の 間 接 被 害	小 計	合 計	備 考
			償却	在庫																					
1	0	0	0	0	0	0	0	0	0	0	0	0	0	0	0	0	0	0	0	0					
2	0	0	0	0	0	0	0	0	0	0	0	0	0	0	0	0	0	0	0	0	0				
3	0	0	0	0	0	0	0	0	0	0	0	0	0	0	0	0	0	0	0	0	0				
4	0	0	0	0	0	0	0	0	0	0	0	0	0	0	0	0	0	0	0	0	0				
5	0	0	0	0	0	0	0	0	0	0	0	0	0	0	0	0	0	0	0	0	0				
6	0	0	0	0	0	0	0	0	0	0	0	0	0	0	0	0	0	0	0	0	0				
7	0	0	0	0	0	0	0	0	0	0	0	0	0	0	0	0	0	0	0	0	0				
8	0	0	0	0	0	0	0	0	0	0	0	0	0	0	0	0	0	0	0	0	0				
9	0	0	0	0	0	0	0	0	0	0	0	0	0	0	0	0	0	0	0	0	0				
10	0	0	0	0	0	0	0	0	0	0	0	0	0	0	0	0	0	0	0	0	0				
11	0	0	0	0	0	0	0	0	0	0	0	0	0	0	0	0	0	0	0	0	0				
12	0	0	0	0	0	0	0	0	0	0	0	0	0	0	0	0	0	0	0	0	0				
13	0	0	0	0	0	0	0	0	0	0	0	0	0	0	0	0	0	0	0	0	0				
14	0	0	0	0	0	0	0	0	0	0	0	0	0	0	0	0	0	0	0	0	0				
15	0	0	0	0	0	0	0	0	0	0	0	0	0	0	0	0	0	0	0	0	0				
16	0	0	0	0	0	0	0	0	0	0	0	0	0	0	0	0	0	0	0	0	0				
17	0	0	0	0	0	0	0	0	0	0	0	0	0	0	0	0	0	0	0	0	0				
18	0	0	0	0	0	0	0	0	0	0	0	0	0	0	0	0	0	0	0	0	0				
19	0	0	0	0	0	0	0	0	0	0	0	0	0	0	0	0	0	0	0	0	0				
20	0	0	0	0	0	0	0	0	0	0	0	0	0	0	0	0	0	0	0	0	0				
21	0	0	0	0	0	0	0	0	0	0	0	0	0	0	0	0	0	0	0	0	0				
22	0	0	0	0	0	0	0	0	0	0	0	0	0	0	0	0	0	0	0	0	0				
23	0	0	0	0	0	0	0	0	0	0	0	0	0	0	0	0	0	0	0	0	0				
24	0	0	0	0	0	0	0	0	0	0	0	0	0	0	0	0	0	0	0	0	0				
25	0	0	0	0	0	0	0	0	0	0	0	0	0	0	0	0	0	0	0	0	0				
26	0	0	0	0	0	0	0	0	0	0	0	0	0	0	0	0	0	0	0	0	0				
27	0	0	0	0	0	0	0	0	0	0	0	0	0	0	0	0	0	0	0	0	0				
28	0	0	0	0	0	0	0	0	0	0	0	0	0	0	0	0	0	0	0	0	0				
29	0	0	0	0	0	0	0	0	0	0	0	0	0	0	0	0	0	0	0	0	0				
30	0	0	0	0	0	0	0	0	0	0	0	0	0	0	0	0	0	0	0	0	0				
31	0	0	0	0	0	0	0	0	0	0	0	0	0	0	0	0	0	0	0	0	0				
32	0	0	0	0	0	0	0	0	0	0	0	0	0	0	0	0	0	0	0	0	0				
33	0	0	0	0	0	0	0	0	0	0	0	0	0	0	0	0	0	0	0	0	0				
34	0	0	0	0	0	0	0	0	0	0	0	0	0	0	0	0	0	0	0	0	0				
35	0	0	0	0	0	0	0	0	0	0	0	0	0	0	0	0	0	0	0	0	0				
36	0	0	0	0	0	0	0	0	0	0	0	0	0	0	0	0	0	0	0	0	0				
37	0	0	0	0	0	0	0	0	0	0	0	0	0	0	0	0	0	0	0	0	0				
38	0	0	0	0	0	0	0	0	0	0	0	0	0	0	0	0	0	0	0	0	0				
39	0	0	0	0	0	0	0	0	0	0	0	0	0	0	0	0	0	0	0	0	0				
40	0	0	0	0	0	0	0	0	0	0	0	0	0	0	0	0	0	0	0	0	0				

様式ー3 被害額（事業実施後） 水系名：北上川水系 河川名：北上川 流量規模：1/1 (単位：百万円)

氾濫 ブロック	家屋	家庭用品	一般資産被害額				農作物被害額			公共土木 施設等被 害額	営業停 止損失	家屋における 応急対策費用			事業所に おける応 急対策費 用	その他 の間接被害	小計	合計	備考
			事業所資産		農漁家資産		水稻	畑作物	小計			清掃労 働対価	代替活 動等	小計					
			償却	在庫	償却	在庫													
41	0	0	0	0	0	0	0	0	0	0	0	0	0	0	0	0	0	0	
42	0	0	0	0	0	0	0	0	0	0	0	0	0	0	0	0	0	0	
43	0	0	0	0	0	0	0	0	0	0	0	0	0	0	0	0	0	0	
44	0	0	0	0	0	0	0	0	0	0	0	0	0	0	0	0	0	0	
45	0	0	0	0	0	0	0	0	0	0	0	0	0	0	0	0	0	0	
46	0	0	0	0	0	0	0	0	0	0	0	0	0	0	0	0	0	0	
47	0	0	0	0	0	0	0	0	0	0	0	0	0	0	0	0	0	0	
48	0	0	0	0	0	0	0	0	0	0	0	0	0	0	0	0	0	0	
49	0	0	0	0	0	0	0	0	0	0	0	0	0	0	0	0	0	0	
50	0	0	0	0	0	0	0	0	0	0	0	0	0	0	0	0	0	0	
51	0	0	0	0	0	0	0	0	0	0	0	0	0	0	0	0	0	0	
52	0	0	0	0	0	0	0	0	0	0	0	0	0	0	0	0	0	0	
53	0	0	0	0	0	0	0	0	0	0	0	0	0	0	0	0	0	0	
54	0	0	0	0	0	0	0	0	0	0	0	0	0	0	0	0	0	0	
55	0	0	0	0	0	0	0	0	0	0	0	0	0	0	0	0	0	0	
56	0	0	0	0	0	0	0	0	0	0	0	0	0	0	0	0	0	0	
57	0	0	0	0	0	0	0	0	0	0	0	0	0	0	0	0	0	0	
58	0	0	0	0	0	0	0	0	0	0	0	0	0	0	0	0	0	0	
59	0	0	0	0	0	0	0	0	0	0	0	0	0	0	0	0	0	0	
60	0	0	0	0	0	0	0	0	0	0	0	0	0	0	0	0	0	0	
61	0	0	0	0	0	0	0	0	0	0	0	0	0	0	0	0	0	0	
62	0	0	0	0	0	0	0	0	0	0	0	0	0	0	0	0	0	0	
63	0	0	0	0	0	0	0	0	0	0	0	0	0	0	0	0	0	0	
64	0	0	0	0	0	0	0	0	0	0	0	0	0	0	0	0	0	0	
65	0	0	0	0	0	0	0	0	0	0	0	0	0	0	0	0	0	0	
66	0	0	0	0	0	0	0	0	0	0	0	0	0	0	0	0	0	0	
67	0	0	0	0	0	0	0	0	0	0	0	0	0	0	0	0	0	0	
68	0	0	0	0	0	0	0	0	0	0	0	0	0	0	0	0	0	0	
69	0	0	0	0	0	0	0	0	0	0	0	0	0	0	0	0	0	0	
70	0	0	0	0	0	0	0	0	0	0	0	0	0	0	0	0	0	0	
71	0	0	0	0	0	0	0	0	0	0	0	0	0	0	0	0	0	0	
72	0	0	0	0	0	0	0	0	0	0	0	0	0	0	0	0	0	0	
73	0	0	0	0	0	0	0	0	0	0	0	0	0	0	0	0	0	0	
74	0	0	0	0	0	0	0	0	0	0	0	0	0	0	0	0	0	0	
75	0	0	0	0	0	0	0	0	0	0	0	0	0	0	0	0	0	0	
76	0	0	0	0	0	0	0	0	0	0	0	0	0	0	0	0	0	0	
77	0	0	0	0	0	0	0	0	0	0	0	0	0	0	0	0	0	0	
78	0	0	0	0	0	0	0	0	0	0	0	0	0	0	0	0	0	0	
79	0	0	0	0	0	0	0	0	0	0	0	0	0	0	0	0	0	0	
80	0	0	0	0	0	0	0	0	0	0	0	0	0	0	0	0	0	0	

氾濫 ブロック	家屋	家庭用品	一般資産被害額				農作物被害額			公共土木 施設等被 害額	営業停 止損失	家屋における 応急対策費用			事業所に おける応 急対策費 用	その他 の間接被害	小計	合計	備考	
			事業所資産		農漁家資産		小計	水稻	畑作物			小計	清掃労 働対価	代替活 動等						小計
			償却	在庫	償却	在庫														
81	0	0	0	0	0	0	0	0	0	0	0	0	0	0	0	0	0	0		
82	0	0	0	0	0	0	0	0	0	0	0	0	0	0	0	0	0	0		
83	0	0	0	0	0	0	0	0	0	0	0	0	0	0	0	0	0	0		
84	0	0	0	0	0	0	0	0	0	0	0	0	0	0	0	0	0	0		
85	0	0	0	0	0	0	0	0	0	0	0	0	0	0	0	0	0	0		
86	0	0	0	0	0	0	0	0	0	0	0	0	0	0	0	0	0	0		
87	0	0	0	0	0	0	0	0	0	0	0	0	0	0	0	0	0	0		
88	0	0	0	0	0	0	0	0	0	0	0	0	0	0	0	0	0	0		
89	0	0	0	0	0	0	0	0	0	0	0	0	0	0	0	0	0	0		
90	0	0	0	0	0	0	0	0	0	0	0	0	0	0	0	0	0	0		
91	0	0	0	0	0	0	0	0	0	0	0	0	0	0	0	0	0	0		
92	0	0	0	0	0	0	0	0	0	0	0	0	0	0	0	0	0	0		
93	0	0	0	0	0	0	0	0	0	0	0	0	0	0	0	0	0	0		
94	0	0	0	0	0	0	0	0	0	0	0	0	0	0	0	0	0	0		
95	0	0	0	0	0	0	0	0	0	0	0	0	0	0	0	0	0	0		
96	0	0	0	0	0	0	0	0	0	0	0	0	0	0	0	0	0	0		
97	0	0	0	0	0	0	0	0	0	0	0	0	0	0	0	0	0	0		
98	0	0	0	0	0	0	0	0	0	0	0	0	0	0	0	0	0	0		
99	0	0	0	0	0	0	0	0	0	0	0	0	0	0	0	0	0	0		
100	0	0	0	0	0	0	0	0	0	0	0	0	0	0	0	0	0	0		
101	0	0	0	0	0	0	0	0	0	0	0	0	0	0	0	0	0	0		
102	0	0	0	0	0	0	0	0	0	0	0	0	0	0	0	0	0	0		
103	0	0	0	0	0	0	0	0	0	0	0	0	0	0	0	0	0	0		
104	0	0	0	0	0	0	0	0	0	0	0	0	0	0	0	0	0	0		
105	0	0	0	0	0	0	0	0	0	0	0	0	0	0	0	0	0	0		
106	0	0	0	0	0	0	0	0	0	0	0	0	0	0	0	0	0	0		
107	0	0	0	0	0	0	0	0	0	0	0	0	0	0	0	0	0	0		
108	0	0	0	0	0	0	0	0	0	0	0	0	0	0	0	0	0	0		
109	0	0	0	0	0	0	0	0	0	0	0	0	0	0	0	0	0	0		
110	0	0	0	0	0	0	0	0	0	0	0	0	0	0	0	0	0	0		
111	0	0	0	0	0	0	0	0	0	0	0	0	0	0	0	0	0	0		
112	0	0	0	0	0	0	0	0	0	0	0	0	0	0	0	0	0	0		
113	0	0	0	0	0	0	0	0	0	0	0	0	0	0	0	0	0	0		
114	0	0	0	0	0	0	0	0	0	0	0	0	0	0	0	0	0	0		
115	0	0	0	0	0	0	0	0	0	0	0	0	0	0	0	0	0	0		
116	0	0	0	0	0	0	0	0	0	0	0	0	0	0	0	0	0	0		
117	0	0	0	0	0	0	0	0	0	0	0	0	0	0	0	0	0	0		
118	0	0	0	0	0	0	0	0	0	0	0	0	0	0	0	0	0	0		
合計	0	0	0	0	0	0	0	0	0	0	0	0	0	0	0	0	0	0		

様式ー3

被害額（事業実施後）

水系名：北上川水系

河川名：北上川

流量規模：1/2

（単位：百万円）

氾濫 ブロック	家屋	家庭用品	一般資産被害額				農作物被害額			公共土木 施設等被 害額	営業停 止損失	家屋における 応急対策費用			事業所に おける応 急対策費 用	その他 の間接被害	小計	合計	備考
			事業所資産		農漁家資産		水稻	畑作物	小計			清掃労 働対価	代替活 動等	小計					
			償却	在庫	償却	在庫													
1	0	0	0	0	0	0	0	0	0	0	0	0	0	0	0	0	0		
2	0	0	0	0	0	0	0	0	0	0	0	0	0	0	0	0	0		
3	0	0	0	0	0	0	0	0	0	0	0	0	0	0	0	0	0		
4	0	0	0	0	0	0	0	0	0	0	0	0	0	0	0	0	0		
5	0	0	0	0	0	0	0	0	0	0	0	0	0	0	0	0	0		
6	0	0	0	0	0	0	0	0	0	0	0	0	0	0	0	0	0		
7	0	0	0	0	0	0	0	0	0	0	0	0	0	0	0	0	0		
8	0	0	0	0	0	0	0	0	0	0	0	0	0	0	0	0	0		
9	0	0	0	0	0	0	0	0	0	0	0	0	0	0	0	0	0		
10	0	0	0	0	0	0	0	0	0	0	0	0	0	0	0	0	0		
11	0	0	0	0	0	0	0	0	0	0	0	0	0	0	0	0	0		
12	0	0	0	0	0	0	0	0	0	0	0	0	0	0	0	0	0		
13	0	0	0	0	0	0	0	0	0	0	0	0	0	0	0	0	0		
14	0	0	0	0	0	0	0	0	0	0	0	0	0	0	0	0	0		
15	0	0	0	0	0	0	0	0	0	0	0	0	0	0	0	0	0		
16	0	0	0	0	0	0	0	0	0	0	0	0	0	0	0	0	0		
17	0	0	0	0	0	0	0	0	0	0	0	0	0	0	0	0	0		
18	0	0	0	0	0	0	0	0	0	0	0	0	0	0	0	0	0		
19	0	0	0	0	0	0	0	0	0	0	0	0	0	0	0	0	0		
20	0	0	0	0	0	0	0	0	0	0	0	0	0	0	0	0	0		
21	0	0	0	0	0	0	0	0	0	0	0	0	0	0	0	0	0		
22	0	0	0	0	0	0	0	0	0	0	0	0	0	0	0	0	0		
23	0	0	0	0	0	0	0	0	0	0	0	0	0	0	0	0	0		
24	0	0	0	0	0	0	0	0	0	0	0	0	0	0	0	0	0		
25	0	0	0	0	0	0	0	0	0	0	0	0	0	0	0	0	0		
26	0	0	0	0	0	0	0	0	0	0	0	0	0	0	0	0	0		
27	0	0	0	0	0	0	0	0	0	0	0	0	0	0	0	0	0		
28	0	0	0	0	0	0	0	0	0	0	0	0	0	0	0	0	0		
29	0	0	0	0	0	0	0	0	0	0	0	0	0	0	0	0	0		
30	0	0	0	0	0	0	0	0	0	0	0	0	0	0	0	0	0		
31	0	0	0	0	0	0	0	0	0	0	0	0	0	0	0	0	0		
32	0	0	0	0	0	0	0	0	0	0	0	0	0	0	0	0	0		
33	0	0	0	0	0	0	0	0	0	0	0	0	0	0	0	0	0		
34	0	0	0	0	0	0	0	0	0	0	0	0	0	0	0	0	0		
35	0	0	0	0	0	0	0	0	0	0	0	0	0	0	0	0	0		
36	0	0	0	0	0	0	0	0	0	0	0	0	0	0	0	0	0		
37	0	0	0	0	0	0	0	0	0	0	0	0	0	0	0	0	0		
38	0	0	0	0	0	0	0	0	0	0	0	0	0	0	0	0	0		
39	0	0	0	0	0	0	0	0	0	0	0	0	0	0	0	0	0		
40	0	0	0	0	0	0	0	0	0	0	0	0	0	0	0	0	0		

氾濫 ブロック	家屋	家庭用 品	一般資産被害額				農作物被害額			公共土木 施設等被 害額	営業停 止損失	家屋における 応急対策費用			事業所に おける応 急対策費 用	その他 の間接被害	小計	合計	備考
			事業所資産		農漁家資産		水稻	畑作物	小計			清掃労 働対価	代替活 動等	小計					
			償却	在庫	償却	在庫													
41	0	0	0	0	0	0	0	0	0	0	0	0	0	0	0	0	0	0	
42	0	0	0	0	0	0	0	0	0	0	0	0	0	0	0	0	0	0	
43	0	0	0	0	0	0	0	0	0	0	0	0	0	0	0	0	0	0	
44	0	0	0	0	0	0	0	0	0	0	0	0	0	0	0	0	0	0	
45	0	0	0	0	0	0	0	0	0	0	0	0	0	0	0	0	0	0	
46	0	0	0	0	0	0	0	0	0	0	0	0	0	0	0	0	0	0	
47	0	0	0	0	0	0	0	0	0	0	0	0	0	0	0	0	0	0	
48	0	0	0	0	0	0	0	0	0	0	0	0	0	0	0	0	0	0	
49	0	0	0	0	0	0	0	0	0	0	0	0	0	0	0	0	0	0	
50	0	0	0	0	0	0	0	0	0	0	0	0	0	0	0	0	0	0	
51	0	0	0	0	0	0	0	0	0	0	0	0	0	0	0	0	0	0	
52	0	0	0	0	0	0	0	0	0	0	0	0	0	0	0	0	0	0	
53	0	0	0	0	0	0	0	0	0	0	0	0	0	0	0	0	0	0	
54	0	0	0	0	0	0	0	0	0	0	0	0	0	0	0	0	0	0	
55	0	0	0	0	0	0	0	0	0	0	0	0	0	0	0	0	0	0	
56	0	0	0	0	0	0	0	0	0	0	0	0	0	0	0	0	0	0	
57	0	0	0	0	0	0	0	0	0	0	0	0	0	0	0	0	0	0	
58	0	0	0	0	0	0	0	0	0	0	0	0	0	0	0	0	0	0	
59	0	0	0	0	0	0	0	0	0	0	0	0	0	0	0	0	0	0	
60	0	0	0	0	0	0	0	0	0	0	0	0	0	0	0	0	0	0	
61	0	0	0	0	0	0	0	0	0	0	0	0	0	0	0	0	0	0	
62	0	0	0	0	0	0	0	0	0	0	0	0	0	0	0	0	0	0	
63	0	0	0	0	0	0	0	0	0	0	0	0	0	0	0	0	0	0	
64	0	0	0	0	0	0	0	0	0	0	0	0	0	0	0	0	0	0	
65	0	0	0	0	0	0	0	0	0	0	0	0	0	0	0	0	0	0	
66	0	0	0	0	0	0	0	0	0	0	0	0	0	0	0	0	0	0	
67	0	0	0	0	0	0	0	0	0	0	0	0	0	0	0	0	0	0	
68	0	0	0	0	0	0	0	0	0	0	0	0	0	0	0	0	0	0	
69	0	0	0	0	0	0	0	1	1	2	0	0	0	0	0	0	2	0	
70	0	0	0	0	0	0	0	0	0	0	0	0	0	0	0	0	0	0	
71	0	0	0	0	0	0	0	0	0	0	0	0	0	0	0	0	0	0	
72	0	0	0	0	0	0	0	0	0	0	0	0	0	0	0	0	0	0	
73	0	0	0	0	0	0	0	0	0	0	0	0	0	0	0	0	0	0	
74	0	0	0	0	0	0	0	0	0	0	0	0	0	0	0	0	0	0	
75	0	0	0	0	0	0	0	0	0	0	0	0	0	0	0	0	0	0	
76	0	0	0	0	0	0	0	0	0	0	0	0	0	0	0	0	0	0	
77	0	0	0	0	0	0	0	0	0	0	0	0	0	0	0	0	0	0	
78	0	0	0	0	0	0	0	0	0	0	0	0	0	0	0	0	0	0	
79	0	0	0	0	0	0	0	0	0	0	0	0	0	0	0	0	0	0	
80	0	0	0	0	0	0	0	0	0	0	0	0	0	0	0	0	0	0	



氾濫 ブロック	家屋	家庭用品	一般資産被害額				農作物被害額			公共土木 施設等被 害額	営業停 止損失	家屋における 応急対策費用			事業所に おける応 急対策費 用	その他 の間接被害	小計	合計	備考	
			事業所資産		農漁家資産		小計	水稻	畑作物			小計	清掃労 働対価	代替活 動等						小計
			償却	在庫	償却	在庫														
81	0	0	0	0	0	0	0	0	0	0	0	0	0	0	0	0	0			
82	0	0	0	0	0	0	0	0	0	0	0	0	0	0	0	0	0			
83	0	0	0	0	0	0	0	0	0	0	0	0	0	0	0	0	0			
84	0	0	0	0	0	0	0	0	0	0	0	0	0	0	0	0	0			
85	0	0	0	0	0	0	0	0	0	0	0	0	0	0	0	0	0			
86	0	0	0	0	0	0	0	0	0	0	0	0	0	0	0	0	0			
87	0	0	0	0	0	0	0	0	0	0	0	0	0	0	0	0	0			
88	0	0	0	0	0	0	0	0	0	0	0	0	0	0	0	0	0			
89	0	0	0	0	0	0	0	0	0	0	0	0	0	0	0	0	0			
90	0	0	0	0	0	0	0	0	0	0	0	0	0	0	0	0	0			
91	0	0	0	0	0	0	0	0	0	0	0	0	0	0	0	0	0			
92	0	0	0	0	0	0	0	0	0	0	0	0	0	0	0	0	0			
93	0	0	0	0	0	0	0	0	0	0	0	0	0	0	0	0	0			
94	0	0	0	0	0	0	0	0	0	0	0	0	0	0	0	0	0			
95	0	0	0	0	0	0	0	0	0	0	0	0	0	0	0	0	0			
96	0	0	0	0	0	0	0	0	0	0	0	0	0	0	0	0	0			
97	0	0	0	0	0	0	0	0	0	0	0	0	0	0	0	0	0			
98	0	0	0	0	0	0	0	0	0	0	0	0	0	0	0	0	0			
99	0	0	0	0	0	0	0	0	0	0	0	0	0	0	0	0	0			
100	0	0	0	0	0	0	0	0	0	0	0	0	0	0	0	0	0			
101	0	0	0	0	0	0	0	0	0	0	0	0	0	0	0	0	0			
102	0	0	0	0	0	0	0	0	0	0	0	0	0	0	0	0	0			
103	0	0	0	0	0	0	0	0	0	0	0	0	0	0	0	0	0			
104	0	0	0	0	0	0	0	0	0	0	0	0	0	0	0	0	0			
105	0	0	0	0	0	0	0	0	0	0	0	0	0	0	0	0	0			
106	1	0	0	0	0	0	0	0	0	0	0	0	0	0	0	0	0	3		
107	0	0	0	0	0	0	0	0	0	0	0	0	0	0	0	0	0			
108	0	0	0	0	0	0	0	0	0	0	0	0	0	0	0	0	0			
109	0	0	0	0	0	0	0	0	0	0	0	0	0	0	0	0	0			
110	0	0	0	0	0	0	0	0	0	0	0	0	0	0	0	0	0			
111	0	0	0	0	0	0	0	0	0	0	0	0	0	0	0	0	0			
112	0	0	0	0	0	0	0	0	0	0	0	0	0	0	0	0	0			
113	0	0	0	0	0	0	0	0	0	0	0	0	0	0	0	0	0			
114	0	0	0	0	0	0	0	0	0	0	0	0	0	0	0	0	0			
115	0	0	0	0	0	0	0	0	0	0	0	0	0	0	0	0	0			
116	0	0	0	0	0	0	0	0	0	0	0	0	0	0	0	0	0			
117	0	0	0	0	0	0	0	0	0	0	0	0	0	0	0	0	0			
118	0	0	0	0	0	0	0	0	0	0	0	0	0	0	0	0	0			
合計	1	0	0	0	0	0	0	1	4	2	5	2	0	0	0	0	0	9		

氾濫 ブロック	一般資産被害額				農作物被害額			公共土木 施設等被 害額	営業停 止損失	家屋における 応急対策費用			事業所に おける応 急対策費 用	その他 の間接被害	小計	合計	備考
	家屋	家庭用 品	事業所資産		水稻	畑作物	小計			清掃労 働対価	代替活 動等	小計					
			償却	在庫													
1	0	0	0	0	0	0	0	0	0	0	0	0	0	0	0	0	
2	0	0	0	0	0	0	0	0	0	0	0	0	0	0	0	0	
3	0	0	0	0	0	0	0	0	0	0	0	0	0	0	0	0	
4	0	0	0	0	0	0	0	0	0	0	0	0	0	0	0	0	
5	0	0	0	0	0	0	0	0	0	0	0	0	0	0	0	0	
6	0	0	0	0	0	0	0	0	0	0	0	0	0	0	0	0	
7	0	0	0	0	0	0	0	0	0	0	0	0	0	0	0	0	
8	0	0	0	0	0	0	0	0	0	0	0	0	0	0	0	0	
9	0	0	0	0	0	0	0	0	0	0	0	0	0	0	0	0	
10	0	0	0	0	0	0	0	0	0	0	0	0	0	0	0	0	
11	0	0	0	0	0	0	0	0	0	0	0	0	0	0	0	0	
12	0	0	0	0	0	0	0	0	0	0	0	0	0	0	0	0	
13	0	0	0	0	0	0	0	0	0	0	0	0	0	0	0	0	
14	0	0	0	0	0	0	0	0	0	0	0	0	0	0	0	0	
15	0	0	0	0	0	0	0	0	0	0	0	0	0	0	0	0	
16	0	0	0	0	0	0	0	0	0	0	0	0	0	0	0	0	
17	0	0	0	0	0	0	0	0	0	0	0	0	0	0	0	0	
18	0	0	0	0	0	0	0	0	0	0	0	0	0	0	0	0	
19	0	0	0	0	0	0	0	0	0	0	0	0	0	0	0	0	
20	0	0	0	0	0	0	0	0	0	0	0	0	0	0	0	0	
21	0	0	0	0	0	0	0	0	0	0	0	0	0	0	0	0	
22	0	0	0	0	0	0	0	0	0	0	0	0	0	0	0	0	
23	0	0	0	0	0	0	0	0	0	0	0	0	0	0	0	0	
24	0	0	0	0	0	0	0	0	0	0	0	0	0	0	0	0	
25	0	0	0	0	0	0	0	0	0	0	0	0	0	0	0	0	
26	0	0	0	0	0	0	0	0	0	0	5	6	0	0	0	6	
27	0	0	0	0	0	0	0	0	0	0	5	10	0	0	0	10	
28	0	0	0	0	0	0	0	0	0	0	5	11	0	0	0	11	
29	0	0	0	0	0	0	0	0	0	0	0	0	0	0	0	0	
30	0	0	0	0	0	0	0	0	0	0	0	0	0	0	0	0	
31	0	0	0	0	0	0	0	0	0	0	0	0	0	0	0	0	
32	0	0	0	0	0	0	0	0	0	0	0	0	0	0	0	0	
33	0	0	0	0	0	0	0	0	0	0	8	13	0	0	0	13	
34	0	0	0	0	0	0	0	0	0	0	0	0	0	0	0	0	
35	0	0	0	0	0	0	0	0	0	0	0	0	0	0	0	0	
36	0	0	0	0	0	0	0	0	0	0	0	0	0	0	0	0	
37	0	0	0	0	0	0	0	0	0	0	1	1	0	0	0	1	
38	0	0	0	0	0	0	0	0	0	0	0	0	0	0	0	0	
39	0	0	0	3	1	0	0	3	0	3	0	3	6	1	0	2	13
40	0	0	0	0	0	0	0	0	0	0	0	0	0	0	0	0	

氾濫 ブロック	家屋	家庭用品	一般資産被害額				農作物被害額			公共土木 施設等被 害額	営業停 止損失	家屋における 応急対策費用			事業所に おける応 急対策費 用	その他 の間接被害	小計	合計	備考
			事業所資産		農漁家資産		水稻	畑作物	小計			清掃労 働対価	代替活 動等	小計					
			償却	在庫	償却	在庫													
41	0	0	0	0	0	0	0	0	0	0	0	0	0	0	0	0	0		
42	0	0	0	0	0	0	0	0	0	0	0	0	0	0	0	0	0		
43	0	0	0	0	0	0	0	0	0	0	0	0	0	0	0	0	0		
44	0	0	0	0	0	0	0	0	0	0	0	0	0	0	0	0	0		
45	0	0	0	0	0	0	0	0	0	0	0	0	0	0	0	0	0		
46	0	0	0	0	0	0	0	0	0	0	0	0	0	0	0	0	0		
47	0	0	0	0	0	0	0	0	0	0	0	0	0	0	0	0	0		
48	0	0	0	0	0	0	0	0	0	0	0	0	0	0	0	0	0		
49	0	0	0	0	0	0	0	0	0	0	0	0	0	0	0	0	0		
50	0	0	0	0	0	0	0	0	0	0	0	0	0	0	0	0	0		
51	0	0	0	0	0	0	0	0	0	0	0	0	0	0	0	0	0		
52	0	0	0	0	0	0	0	0	0	0	0	0	0	0	0	0	0		
53	0	0	0	0	0	0	0	0	0	0	0	0	0	0	0	0	0		
54	0	0	0	0	0	0	0	0	0	0	0	0	0	0	0	0	0		
55	0	0	0	0	0	0	0	0	0	0	0	0	0	0	0	0	0		
56	0	0	0	0	0	0	0	0	0	0	0	0	0	0	0	0	0		
57	0	0	0	0	0	0	0	0	0	0	0	0	0	0	0	0	0		
58	0	0	0	0	0	0	0	0	0	0	0	0	0	0	0	0	0		
59	0	0	0	0	0	0	0	0	0	0	0	0	0	0	0	0	0		
60	0	0	0	0	0	0	0	0	0	0	0	0	0	0	0	0	0		
61	0	0	0	0	0	0	0	0	0	0	0	0	0	0	0	0	0		
62	0	0	0	0	0	0	0	0	0	0	0	0	0	0	0	0	0		
63	0	0	0	0	0	0	0	0	0	0	0	0	0	0	0	0	0		
64	0	0	0	0	0	0	0	10	0	10	0	0	0	0	0	0	0	10	
65	0	0	0	0	0	0	0	0	0	0	0	0	0	0	0	0	0		
66	0	0	0	0	0	0	0	61	3	64	0	0	0	0	0	0	0	64	
67	0	0	0	0	0	0	0	6	0	6	0	0	0	0	0	0	0	6	
68	0	0	0	0	0	0	0	0	0	0	0	0	0	0	0	0	0		
69	0	0	0	0	0	0	0	1	2	3	0	0	0	0	0	0	0	3	
70	0	0	0	0	0	0	0	2	0	2	0	0	0	0	0	0	0	2	
71	0	0	0	0	0	0	0	0	0	0	0	0	0	0	0	0	0		
72	10	0	0	0	0	0	0	1	18	19	0	0	0	0	0	0	0	29	
73	0	0	0	0	0	0	0	0	0	0	0	0	0	0	0	0	0		
74	0	0	0	0	0	0	0	0	0	0	0	0	0	0	0	0	0		
75	0	0	0	0	0	0	0	0	0	0	0	0	0	0	0	0	0		
76	0	0	0	0	0	0	0	0	0	0	0	0	0	0	0	0	0		
77	0	0	0	0	0	0	0	0	0	0	0	0	0	0	0	0	0		
78	0	0	0	0	0	0	0	0	0	0	0	0	0	0	0	0	0		
79	0	0	0	0	0	0	0	8	0	8	0	0	0	0	0	0	0	8	
80	0	0	0	0	0	0	0	0	0	0	0	0	0	0	0	0	0	0	

様式ー3 被害額（事業実施後） 水系名：北上川水系 河川名：北上川 流量規模：1/5 (単位：百万円)

氾濫 ブロック	家屋	家庭用品	一般資産被害額				農作物被害額			公共土木 施設等被 害額	営業停 止損失	家屋における 応急対策費用			事業所に おける応 急対策費 用	その他 の間接被害	小計	合計	備考	
			事業所資産		農漁家資産		小計	水稻	畑作物			小計	清掃労 働対価	代替活 動等						小計
			償却	在庫	償却	在庫														
81	0	0	0	0	0	0	0	0	0	0	0	0	0	0	0	0	0			
82	0	0	0	0	0	0	0	0	0	0	0	0	0	0	0	0	0			
83	0	0	0	0	0	0	0	0	0	0	0	0	0	0	0	0	0			
84	0	0	0	0	0	0	0	0	0	0	0	0	0	0	0	0	0			
85	0	0	0	0	0	0	0	0	0	0	0	0	0	0	0	0	0			
86	5	1	0	0	0	6	2	0	2	10	0	0	0	0	0	0	18			
87	0	0	0	0	0	0	0	0	0	0	0	0	0	0	0	0	0			
88	0	0	0	0	0	0	1	0	1	0	0	0	0	0	0	0	1			
89	0	0	0	0	0	0	0	0	0	0	0	0	0	0	0	0	0			
90	8	6	0	1	0	15	4	4	4	25	0	0	1	0	0	1	45			
91	0	0	0	0	0	0	0	0	0	0	0	0	0	0	0	0	0			
92	0	0	0	0	0	0	0	0	0	0	0	0	0	0	0	0	0			
93	0	0	0	0	0	0	0	0	0	0	0	0	0	0	0	0	0			
94	0	0	0	0	0	0	0	0	0	0	0	0	0	0	0	0	0			
95	0	0	0	0	0	0	0	0	0	0	0	0	0	0	0	0	0			
96	0	0	0	0	0	0	0	0	0	0	0	0	0	0	0	0	0			
97	0	0	0	0	0	0	0	0	0	0	0	0	0	0	0	0	0			
98	0	0	0	0	0	0	0	0	0	0	0	0	0	0	0	0	0			
99	0	0	0	0	0	0	0	0	0	0	0	0	0	0	0	0	0			
100	0	0	0	0	0	0	0	0	0	0	0	0	0	0	0	0	0			
101	0	0	0	0	0	0	0	0	0	0	0	0	0	0	0	0	0			
102	0	0	0	0	0	0	0	0	0	0	0	0	0	0	0	0	0			
103	0	0	0	0	0	0	0	0	0	0	0	0	0	0	0	0	0			
104	0	0	0	0	0	0	0	0	0	0	0	0	0	0	0	0	0			
105	0	0	0	0	0	0	0	0	0	0	0	0	0	0	0	0	0			
106	15	0	0	0	0	15	0	0	1	26	0	0	0	0	0	0	42			
107	0	0	0	0	0	0	0	0	0	0	0	0	0	0	0	0	0			
108	0	0	0	0	0	0	0	0	0	0	0	0	0	0	0	0	0			
109	0	0	0	0	0	0	0	0	0	0	0	0	0	0	0	0	0			
110	0	0	0	0	0	0	0	0	0	0	0	0	0	0	0	0	0			
111	0	0	0	0	0	0	0	0	0	0	0	0	0	0	0	0	0			
112	0	0	0	0	0	0	0	0	0	0	0	0	0	0	0	0	0			
113	0	0	0	0	0	0	0	0	0	0	0	0	0	0	0	0	0			
114	0	0	0	0	0	0	0	0	0	0	0	0	0	0	0	0	0			
115	0	0	0	0	0	0	0	0	0	0	0	0	0	0	0	0	0			
116	0	0	0	0	0	0	0	0	0	0	0	0	0	0	0	0	0			
117	0	0	0	0	0	0	0	0	0	0	0	0	0	0	0	0	0			
118	0	0	0	0	0	0	0	0	0	0	0	0	0	0	0	0	0			
合計	38	7	3	1	1	50	115	30	145	85	1	0	0	0	0	2	283			

様式ー3 被害額（事業実施後） 水系名：北上川水系 河川名：北上川 流量規模：1/10 (単位：百万円)

氾濫 ブロック	一般資産被害額				農作物被害額			公共土木 施設等被 害額	営業停 止損失	家屋における 応急対策費用			事業所に おける応 急対策費 用	その他 の間接被害	小計	合計	備考	
	家屋	家庭用 品	事業所資産		水稻	畑作物	小計			清掃労 働対価	代替活 動等	小計						
			償却	在庫														償却
1	0	0	0	0	0	0	0	0	0	0	0	0	0	0	0	1		
2	0	0	0	0	0	0	0	0	0	0	0	0	0	0	0	0	0	
3	0	0	0	0	0	0	0	0	0	0	0	0	0	0	0	0	0	
4	0	0	0	0	0	0	0	0	0	0	0	0	0	0	0	0	0	
5	0	0	0	0	0	0	0	0	0	0	0	0	0	0	0	0	0	
6	0	0	0	0	0	0	0	0	0	0	0	0	0	0	0	0	0	
7	0	0	0	0	0	0	0	0	0	0	0	0	0	0	0	0	0	
8	0	0	0	0	0	0	0	0	0	0	0	0	0	0	0	0	0	
9	0	0	0	0	0	0	0	0	0	0	0	0	0	0	0	0	0	
10	0	0	0	0	0	0	0	0	0	0	0	0	0	0	0	0	0	
11	0	0	0	0	0	0	0	0	0	0	0	0	0	0	0	0	0	
12	0	0	0	0	0	0	0	0	0	0	0	0	0	0	0	0	0	
13	0	0	0	0	0	0	0	0	0	0	0	0	0	0	0	0	0	
14	0	0	0	0	0	0	0	0	0	0	0	0	0	0	0	0	0	
15	0	0	0	0	0	0	0	0	0	0	0	0	0	0	0	0	0	
16	0	0	0	0	0	0	0	0	0	0	0	0	0	0	0	0	0	
17	0	0	0	0	0	0	0	0	0	0	0	0	0	0	0	0	0	
18	0	0	0	0	0	0	0	0	0	0	0	0	0	0	0	0	0	
19	0	0	0	0	0	0	0	0	0	0	0	0	0	0	0	0	0	
20	2	0	0	0	0	0	0	0	0	0	0	0	0	0	0	0	6	
21	0	0	0	0	0	0	0	0	0	0	0	0	0	0	0	0	1	
22	0	0	0	0	0	0	0	0	0	0	0	0	0	0	0	0	0	
23	0	0	0	0	0	0	0	0	0	0	0	0	0	0	0	0	0	
24	0	0	0	0	0	0	0	0	0	0	0	0	0	0	0	0	0	
25	0	0	0	0	0	0	0	0	0	0	0	0	0	0	0	0	0	
26	0	0	0	0	0	0	0	0	0	0	0	0	0	0	0	0	0	
27	1	0	0	0	0	0	0	0	0	0	0	0	0	0	0	0	16	
28	0	0	0	0	0	0	0	0	0	0	0	0	0	0	0	0	15	
29	0	0	0	0	0	0	0	0	0	0	0	0	0	0	0	0	15	
30	0	0	0	0	0	0	0	0	0	0	0	0	0	0	0	0	0	
31	0	0	0	0	0	0	0	0	0	0	0	0	0	0	0	0	0	
32	0	0	0	0	0	0	0	0	0	0	0	0	0	0	0	0	0	
33	7	4	1	0	0	0	0	0	0	0	0	0	0	0	0	0	1	55
34	0	0	0	0	0	0	0	0	0	0	0	0	0	0	0	0	0	
35	0	0	0	0	0	0	0	0	0	0	0	0	0	0	0	0	0	
36	0	0	0	0	0	0	0	0	0	0	0	0	0	0	0	0	0	
37	0	0	0	0	0	0	0	0	0	0	0	0	0	0	0	0	0	
38	0	0	0	0	0	0	0	0	0	0	0	0	0	0	0	0	0	
39	0	0	0	5	2	0	0	0	0	0	0	0	0	0	0	0	3	24
40	0	0	0	0	0	0	0	0	0	0	0	0	0	0	0	0	0	

氾濫 ブロック	家屋	家庭用品	一般資産被害額				農作物被害額			公共土木 施設等被 害額	営業停 止損失	家屋における 応急対策費用			事業所に おける応 急対策費 用	その他 の間接被害	小計	合計	備考	
			事業所資産		農漁家資産		小計	水稻	畑作物			小計	清掃労 働対価	代替活 動等						小計
			償却	在庫	償却	在庫														
41	0	0	0	0	0	0	0	0	0	0	0	0	0	0	0	0	0			
42	0	0	0	0	0	0	0	0	0	0	0	0	0	0	0	0	0			
43	0	0	0	0	0	0	0	0	0	0	0	0	0	0	0	0	0			
44	0	0	0	0	0	0	0	0	0	0	0	0	0	0	0	0	0			
45	0	0	0	0	0	0	0	0	0	0	0	0	0	0	0	0	0			
46	0	0	0	0	0	0	0	0	0	0	0	0	0	0	0	0	0			
47	0	0	0	0	0	0	0	0	0	0	0	0	0	0	0	0	0			
48	0	0	0	0	0	0	0	1	1	2	0	0	0	0	0	0	2			
49	0	0	0	0	0	0	0	0	0	0	0	0	0	0	0	0	0			
50	0	0	0	0	0	0	0	0	0	0	0	0	0	0	0	0	0			
51	0	0	0	0	0	0	0	0	0	0	0	0	0	0	0	0	0			
52	0	0	0	0	0	0	0	0	0	0	0	0	0	0	0	0	0			
53	0	0	0	0	0	0	0	0	0	0	0	0	0	0	0	0	0			
54	0	0	0	0	0	0	0	0	0	0	0	0	0	0	0	0	0			
55	0	0	0	0	0	0	0	0	0	0	0	0	0	0	0	0	0			
56	0	0	0	0	0	0	0	0	0	0	0	0	0	0	0	0	0			
57	0	0	0	0	0	0	0	0	0	0	0	0	0	0	0	0	0			
58	0	0	0	0	0	0	0	0	0	0	0	0	0	0	0	0	0			
59	0	0	0	0	0	0	0	0	0	0	0	0	0	0	0	0	0			
60	0	0	0	0	0	0	0	0	0	0	0	0	0	0	0	0	0			
61	0	0	0	0	0	0	0	0	0	0	0	0	0	0	0	0	0			
62	0	0	0	0	0	0	0	0	0	0	0	0	0	0	0	0	0			
63	0	0	0	0	0	0	0	0	0	0	0	0	0	0	0	0	0			
64	0	0	0	0	0	0	0	95	0	95	0	0	0	0	0	0	95			
65	0	0	0	0	0	0	0	0	0	0	0	0	0	0	0	0	0			
66	0	0	0	0	0	0	0	254	16	271	0	0	0	0	0	0	271			
67	0	0	0	0	0	0	0	46	0	46	0	0	0	0	0	0	46			
68	0	0	0	0	0	0	0	0	0	0	0	0	0	0	0	0	0			
69	0	0	0	0	0	0	0	1	2	3	0	0	0	0	0	0	3			
70	0	0	0	0	0	0	0	2	0	2	0	0	0	0	0	0	2			
71	0	0	0	0	0	0	0	0	0	0	0	0	0	0	0	0	0			
72	12	0	0	0	0	0	0	1	1	2	0	0	0	0	0	0	34			
73	0	0	0	0	0	0	0	0	0	0	0	0	0	0	0	0	0			
74	0	0	0	0	0	0	0	0	0	0	0	0	0	0	0	0	0			
75	0	0	0	0	0	0	0	0	0	0	0	0	0	0	0	0	0			
76	0	0	0	0	0	0	0	0	0	0	0	0	0	0	0	0	0			
77	0	0	0	0	0	0	0	0	0	0	0	0	0	0	0	0	0			
78	0	0	0	0	0	0	0	0	0	0	0	0	0	0	0	0	0			
79	0	0	0	0	0	0	0	9	2	11	0	0	0	0	0	0	11			
80	0	0	0	0	0	0	0	0	0	0	0	0	0	0	0	0	0			



様式ー3 被害額（事業実施後） 水系名：北上川水系 河川名：北上川 流量規模：1/10 (単位：百万円)

氾濫 ブロック	家屋	家庭用品	一般資産被害額				農作物被害額			公共土木 施設等被 害額	営業停 止損失	家屋における 応急対策費用			事業所に おける応 急対策費 用	その他の 間接被害	小計	合計	備考
			事業所資産		農漁家資産		水稻	畑作物	小計			清掃労 働対価	代替活 動等	小計					
			償却	在庫	償却	在庫													
81	0	0	0	0	0	0	0	0	0	0	0	0	0	0	0	0	0		
82	0	0	0	0	0	0	0	0	0	0	0	0	0	0	0	0	0		
83	0	0	0	0	0	0	0	0	0	0	0	0	0	0	0	0	0		
84	0	0	0	0	0	0	0	0	0	0	0	0	0	0	0	0	0		
85	0	0	0	0	0	0	0	0	0	0	0	0	0	0	0	0	0		
86	15	3	0	0	0	18	2	0	2	31	0	0	0	0	0	0	52		
87	0	0	0	0	0	0	0	0	0	0	0	0	0	0	0	0	0		
88	2	0	0	0	0	3	3	3	6	5	0	0	0	0	0	0	13		
89	0	0	0	0	0	0	1	0	1	0	0	0	0	0	0	0	2		
90	19	12	0	0	2	34	7	0	7	58	0	0	1	0	0	1	99		
91	0	0	0	0	0	0	0	0	0	0	0	0	0	0	0	0	0		
92	0	0	0	0	0	0	0	0	0	0	0	0	0	0	0	0	0		
93	0	0	0	0	0	0	0	0	0	0	0	0	0	0	0	0	0		
94	0	0	0	0	0	0	0	0	0	0	0	0	0	0	0	0	0		
95	0	0	0	0	0	0	0	0	0	0	0	0	0	0	0	0	0		
96	0	0	0	0	0	0	0	0	0	0	0	0	0	0	0	0	0		
97	0	0	0	0	0	0	0	0	0	0	0	0	0	0	0	0	0		
98	0	0	0	0	0	0	0	0	0	0	0	0	0	0	0	0	0		
99	0	0	0	0	0	0	0	0	0	0	0	0	0	0	0	0	0		
100	0	0	0	0	0	0	0	0	0	0	0	0	0	0	0	0	0		
101	0	0	0	0	0	0	0	0	0	0	0	0	0	0	0	0	0		
102	0	0	0	0	0	0	0	0	0	0	0	0	0	0	0	0	0		
103	0	0	0	0	0	0	0	0	0	0	0	0	0	0	0	0	0		
104	0	0	0	0	0	0	0	0	0	0	0	0	0	0	0	0	0		
105	0	0	0	0	0	0	0	0	0	0	0	0	0	0	0	0	0		
106	20	0	0	0	0	21	0	0	1	35	0	0	0	0	0	0	57		
107	0	0	0	0	0	0	0	0	0	0	0	0	0	0	0	0	0		
108	0	0	0	0	0	0	0	0	0	0	0	0	0	0	0	0	0		
109	0	0	0	0	0	0	0	0	0	0	0	0	0	0	0	0	0		
110	0	0	0	0	0	0	0	0	0	0	0	0	0	0	0	0	0		
111	0	0	0	0	0	0	0	0	0	0	0	0	0	0	0	0	0		
112	0	0	0	0	0	0	0	0	0	0	0	0	0	0	0	0	0		
113	0	0	0	0	0	0	0	0	0	0	0	0	0	0	0	0	0		
114	0	0	0	0	0	0	0	0	0	0	0	0	0	0	0	0	0		
115	0	0	0	0	0	0	0	0	0	0	0	0	0	0	0	0	0		
116	0	0	0	0	0	0	0	0	0	0	0	0	0	0	0	0	0		
117	0	0	0	0	0	0	0	0	0	0	0	0	0	0	0	0	0		
118	0	0	0	0	0	0	0	0	0	0	0	0	0	0	0	0	0		
合計	79	19	6	2	3	110	455	68	522	186	3	1	1	2	1	5	824		

様式ー3 被害額（事業実施後） 水系名：北上川水系 河川名：北上川 流量規模：1/20 (単位：百万円)

氾濫 ブロック	一般資産被害額				農作物被害額			公共土木 施設等被 害額	営業停 止損失	家屋における 応急対策費用			事業所に おける応 急対策費 用	その他の 間接被害	小計	合計	備考	
	家屋	家庭用 品	事業所資産		水稻	畑作物	小計			清掃労 働対価	代替活 動等	小計						
			償却	在庫														償却
1	0	0	0	0	0	0	0	0	0	0	0	0	0	0	0	1		
2	0	0	0	0	0	0	0	0	0	0	0	0	0	0	0	0	0	
3	0	0	0	0	0	0	0	0	0	0	0	0	0	0	0	0	0	
4	0	0	0	0	0	0	0	0	0	0	0	0	0	0	0	0	0	
5	0	0	0	0	0	0	0	0	0	0	0	0	0	0	0	0	0	
6	0	0	0	0	0	0	0	0	0	0	0	0	0	0	0	0	0	
7	0	0	0	0	0	0	0	0	0	0	0	0	0	0	0	0	0	
8	0	0	0	0	0	0	0	0	0	0	0	0	0	0	0	0	0	
9	0	0	0	0	0	0	0	0	0	0	0	0	0	0	0	0	0	
10	0	0	0	0	0	0	0	0	0	0	0	0	0	0	0	0	0	
11	0	0	0	0	0	0	0	0	0	0	0	0	0	0	0	0	0	
12	0	0	0	0	0	0	0	0	0	0	0	0	0	0	0	0	0	
13	0	0	0	0	0	0	0	0	0	0	0	0	0	0	0	0	0	
14	0	0	0	0	0	0	0	0	0	0	0	0	0	0	0	0	0	
15	0	0	0	0	0	0	0	0	0	0	0	0	0	0	0	0	0	
16	0	0	0	0	0	0	0	0	0	0	0	0	0	0	0	0	0	
17	0	0	0	0	0	0	0	0	0	0	0	0	0	0	0	0	0	
18	0	0	0	0	0	0	0	0	0	0	0	0	0	0	0	0	0	
19	0	0	0	0	0	0	0	0	0	0	0	0	0	0	0	0	0	
20	2	0	0	0	0	0	0	0	0	0	0	0	0	0	0	0	9	
21	0	0	0	0	0	0	0	0	0	0	0	0	0	0	0	0	5	
22	0	0	0	0	0	0	0	0	0	0	0	0	0	0	0	0	0	
23	0	0	0	0	0	0	0	0	0	0	0	0	0	0	0	0	1	
24	0	0	0	0	0	0	0	0	0	0	0	0	0	0	0	0	0	
25	0	0	0	0	0	0	0	0	0	0	0	0	0	0	0	0	0	
26	2	2	0	0	0	0	0	0	0	0	0	0	0	0	0	0	38	
27	5	2	0	0	0	0	0	0	0	0	0	0	0	0	0	0	37	
28	0	0	0	0	0	0	0	0	0	0	0	0	0	0	0	0	19	
29	0	0	0	0	0	0	0	0	0	0	0	0	0	0	0	0	0	
30	0	0	0	0	0	0	0	0	0	0	0	0	0	0	0	0	0	
31	0	0	0	0	0	0	0	0	0	0	0	0	0	0	0	0	0	
32	0	0	0	0	0	0	0	0	0	0	0	0	0	0	0	0	0	
33	24	17	16	6	0	0	0	0	0	0	0	0	0	0	0	0	206	
34	0	0	0	0	0	0	0	0	0	0	0	0	0	0	0	0	0	
35	0	0	0	0	0	0	0	0	0	0	0	0	0	0	0	0	0	
36	8	0	0	0	0	0	0	0	0	0	0	0	0	0	0	0	24	
37	49	103	3	1	1	0	0	0	0	0	0	0	0	0	0	0	442	
38	0	0	0	0	0	0	0	0	0	0	0	0	0	0	0	0	0	
39	0	0	0	12	4	0	0	0	0	0	0	0	0	0	0	0	59	
40	0	0	0	0	0	0	0	0	0	0	0	0	0	0	0	0	0	

氾濫 ブロック	家屋	家庭用品	一般資産被害額				農作物被害額			公共土木 施設等被 害額	営業停 止損失	家屋における 応急対策費用			事業所に おける応 急対策費 用	その他 の間接被害	小計	合計	備考	
			事業所資産		農漁家資産		小計	水稻	畑作物			小計	清掃労 働対価	代替活 動等						小計
			償却	在庫	償却	在庫														
41	0	0	0	0	0	0	0	0	0	0	0	0	0	0	0	0	0			
42	0	0	0	0	0	0	0	0	0	0	0	0	0	0	0	0	0			
43	0	0	0	0	0	0	0	0	0	0	0	0	0	0	0	0	0			
44	0	0	0	0	0	0	0	0	0	0	0	0	0	0	0	0	0			
45	0	0	0	0	0	0	0	0	0	0	0	0	0	0	0	0	0			
46	0	0	0	0	0	0	0	0	0	0	0	0	0	0	0	0	0			
47	0	0	0	0	0	0	0	0	0	0	0	0	0	0	0	0	0			
48	0	0	0	0	0	0	1	3	4	0	0	0	0	0	0	0	4			
49	0	0	0	0	0	0	0	0	0	0	0	0	0	0	0	0	0			
50	0	0	0	0	0	0	0	0	0	0	0	0	0	0	0	0	0			
51	0	0	0	0	0	0	0	0	0	0	0	0	0	0	0	0	0			
52	0	0	0	0	0	0	0	0	0	0	0	0	0	0	0	0	0			
53	0	0	0	0	0	0	1	0	1	0	0	0	0	0	0	0	1			
54	0	0	0	0	0	0	0	0	0	0	0	0	0	0	0	0	0			
55	0	0	0	0	0	0	0	0	0	0	0	0	0	0	0	0	0			
56	0	0	0	0	0	0	0	0	0	0	0	0	0	0	0	0	0			
57	0	0	0	0	0	0	0	0	0	0	0	0	0	0	0	0	0			
58	0	0	0	0	0	0	0	0	0	0	0	0	0	0	0	0	0			
59	19	0	0	0	1	0	34	2	36	0	0	0	0	0	0	0	92			
60	0	0	0	0	0	0	0	0	0	0	0	0	0	0	0	0	0			
61	0	0	0	0	0	0	0	0	0	0	0	0	0	0	0	0	0			
62	0	0	0	0	0	0	0	0	0	0	0	0	0	0	0	0	0			
63	0	0	0	0	0	0	0	0	0	0	0	0	0	0	0	0	0			
64	12	12	0	1	0	0	130	0	130	44	0	1	1	0	0	2	201			
65	0	0	0	0	0	0	0	0	0	0	0	0	0	0	0	0	0			
66	0	0	0	0	0	0	295	17	312	0	0	0	0	0	0	0	312			
67	0	0	0	0	0	0	47	0	47	0	0	0	0	0	0	0	47			
68	0	0	0	0	0	0	0	0	0	0	0	0	0	0	0	0	0			
69	0	0	0	0	0	0	1	3	4	0	0	0	0	0	0	0	4			
70	0	0	0	0	0	0	2	0	2	0	0	0	0	0	0	0	2			
71	0	0	0	0	0	0	0	0	0	0	0	0	0	0	0	0	0			
72	15	0	0	0	0	0	15	0	15	25	0	0	0	0	0	0	41			
73	0	0	0	0	0	0	0	0	0	0	0	0	0	0	0	0	0			
74	0	0	0	0	0	0	0	0	0	0	0	0	0	0	0	0	0			
75	0	0	0	0	0	0	0	0	0	0	0	0	0	0	0	0	0			
76	0	0	0	0	0	0	0	0	0	0	0	0	0	0	0	0	0			
77	0	0	0	0	0	0	0	0	0	0	0	0	0	0	0	0	0			
78	0	0	0	0	0	0	0	0	0	0	0	0	0	0	0	0	0			
79	0	0	0	0	0	0	9	3	12	0	0	0	0	0	0	0	12			
80	0	0	0	0	0	0	0	0	0	0	0	0	0	0	0	0	0			

様式ー3 被害額（事業実施後） 水系名：北上川水系 河川名：北上川 流量規模：1/20 (単位：百万円)

氾濫 ブロック	一般資産被害額				農作物被害額			公共土木 施設等被 害額	営業停 止損失	家屋における 応急対策費用			事業所に おける応 急対策費 用	その他の 間接被害	小計	合計	備考
	家屋	家庭用 品	事業所資産		水稻	畑作物	小計			清掃労 働対価	代替活 動等	小計					
			償却	在庫													
81	0	0	0	0	0	0	0	0	0	0	0	0	0	0	0	0	
82	0	0	0	0	0	0	0	0	0	0	0	0	0	0	0	0	
83	0	0	0	0	0	0	0	0	0	0	0	0	0	0	0	0	
84	0	0	0	0	0	0	0	0	0	0	0	0	0	0	0	0	
85	0	0	0	0	0	0	0	0	0	0	0	0	0	0	0	0	
86	15	3	0	0	18	2	1	3	31	0	0	0	0	0	0	53	
87	0	0	0	0	0	0	0	0	0	0	0	0	0	0	0	0	
88	15	2	0	0	18	12	3	15	30	0	0	0	0	0	0	64	
89	6	3	0	0	9	3	3	5	16	0	0	0	0	0	0	31	
90	30	15	0	0	50	7	0	7	84	0	1	0	1	0	1	141	
91	0	0	0	0	0	0	0	0	0	0	0	0	0	0	0	0	
92	0	0	0	0	0	0	0	0	0	0	0	0	0	0	0	0	
93	0	0	0	0	0	0	0	0	0	0	0	0	0	0	0	0	
94	0	0	0	0	0	0	0	0	0	0	0	0	0	0	0	0	
95	0	0	0	0	0	0	0	0	0	0	0	0	0	0	0	0	
96	0	0	0	0	0	0	0	0	0	0	0	0	0	0	0	0	
97	0	0	0	0	0	0	0	0	0	0	0	0	0	0	0	0	
98	0	0	0	0	0	0	0	0	0	0	0	0	0	0	0	0	
99	0	0	0	0	0	0	0	0	0	0	0	0	0	0	0	0	
100	0	0	0	0	0	0	0	0	0	0	0	0	0	0	0	0	
101	0	0	0	0	0	0	0	0	0	0	0	0	0	0	0	0	
102	0	0	0	0	0	0	0	0	0	0	0	0	0	0	0	0	
103	6	5	0	0	11	1	0	1	18	0	0	0	0	0	0	31	
104	0	0	0	0	0	0	0	0	0	0	0	0	0	0	0	0	
105	0	0	0	0	0	0	0	0	0	0	0	0	0	0	0	0	
106	24	0	0	0	25	0	0	1	43	0	0	0	0	0	0	69	
107	0	0	0	0	0	0	0	0	0	0	0	0	0	0	0	0	
108	0	0	0	0	0	0	0	0	0	0	0	0	0	0	0	0	
109	0	0	0	0	0	0	0	0	0	0	0	0	0	0	0	0	
110	0	0	0	0	0	0	0	0	0	0	0	0	0	0	0	0	
111	0	0	0	0	0	0	0	0	0	0	0	0	0	0	0	0	
112	0	0	0	0	0	0	0	0	0	0	0	0	0	0	0	0	
113	0	0	0	0	0	0	0	0	0	0	0	0	0	0	0	0	
114	0	0	0	0	0	0	0	0	0	0	0	0	0	0	0	0	
115	0	0	0	0	0	0	0	0	0	0	0	0	0	0	0	0	
116	0	0	0	0	0	0	0	0	0	0	0	0	0	0	0	0	
117	0	0	0	0	0	0	0	0	0	0	0	0	0	0	0	0	
118	0	0	0	0	0	0	0	0	0	0	0	0	0	0	0	0	
合計	233	165	31	12	7	3	452	605	88	692	765	14	7	9	16	37	1,946



氾濫 ブロック	家屋	家庭用品	一般資産被害額				農作物被害額			公共土木 施設等被 害額	営業停 止損失	家屋における 応急対策費用			事業所に おける応 急対策費 用	その他 の間接被害	小計	合計	備考	
			事業所資産		農漁家資産		小計	水稻	畑作物			小計	清掃労 働対価	代替活 動等						小計
			償却	在庫	償却	在庫														
41	0	0	0	0	0	0	0	0	0	0	0	0	0	0	0	0	0			
42	0	0	0	0	0	0	0	0	0	0	0	0	0	0	0	0	0			
43	0	0	0	0	0	0	0	0	0	0	0	0	0	0	0	0	0			
44	0	0	0	0	0	0	0	0	0	0	0	0	0	0	0	0	0			
45	0	0	0	0	0	0	0	0	0	0	0	0	0	0	0	0	0			
46	0	0	0	0	0	0	0	0	0	0	0	0	0	0	0	0	0			
47	0	0	0	0	0	0	0	0	0	0	0	0	0	0	0	0	0			
48	0	0	0	0	0	0	1	3	4	0	0	0	0	0	0	0	4			
49	0	0	0	0	0	0	0	0	0	0	0	0	0	0	0	0	0			
50	0	0	0	0	0	0	0	0	0	0	0	0	0	0	0	0	0			
51	0	0	0	0	0	0	0	0	0	0	0	0	0	0	0	0	0			
52	0	0	0	0	0	0	0	0	0	0	0	0	0	0	0	0	0			
53	2	0	0	0	0	2	5	1	6	3	0	0	0	0	0	0	11			
54	0	0	0	0	0	0	0	0	0	0	0	0	0	0	0	0	0			
55	0	0	0	0	0	0	0	0	0	0	0	0	0	0	0	0	0			
56	0	0	0	0	0	0	0	0	0	0	0	0	0	0	0	0	0			
57	0	0	0	0	0	0	0	0	0	0	0	0	0	0	0	0	0			
58	0	0	0	0	0	0	0	0	0	0	0	0	0	0	0	0	0			
59	69	1	0	0	2	1	72	53	4	57	123	0	0	0	0	0	252			
60	0	0	0	0	0	0	0	0	0	0	0	0	0	0	0	0	0			
61	0	0	0	0	0	0	0	0	0	0	0	0	0	0	0	0	0			
62	0	0	0	0	0	0	0	0	0	0	0	0	0	0	0	0	0			
63	0	0	0	0	0	0	0	0	0	0	0	0	0	0	0	0	0			
64	25	22	1	1	1	49	136	0	136	83	0	1	1	2	1	3	271			
65	0	0	0	0	0	0	0	0	0	0	0	0	0	0	0	0	0			
66	0	0	0	0	0	0	295	18	313	0	0	0	0	0	0	0	313			
67	0	0	0	0	0	0	47	0	47	0	0	0	0	0	0	0	47			
68	0	0	0	0	0	0	0	0	0	0	0	0	0	0	0	0	0			
69	0	0	0	0	0	0	1	3	4	0	0	0	0	0	0	0	4			
70	0	0	0	0	0	0	2	0	2	0	0	0	0	0	0	0	2			
71	0	0	0	0	0	0	0	0	0	0	0	0	0	0	0	0	0			
72	16	0	0	0	0	16	0	1	1	27	0	0	0	0	0	0	43			
73	0	0	0	0	0	0	0	0	0	0	0	0	0	0	0	0	0			
74	0	0	0	0	0	0	0	0	0	0	0	0	0	0	0	0	0			
75	0	0	0	0	0	0	0	0	0	0	0	0	0	0	0	0	0			
76	0	0	0	0	0	0	0	0	0	0	0	0	0	0	0	0	0			
77	0	0	0	0	0	0	0	0	0	0	0	0	0	0	0	0	0			
78	0	0	0	0	0	0	0	0	0	0	0	0	0	0	0	0	0			
79	0	0	0	0	0	0	9	3	12	0	0	0	0	0	0	0	12			
80	0	0	0	0	0	0	0	0	0	0	0	0	0	0	0	0	0			

様式ー3 被害額（事業実施後） 水系名：北上川水系 河川名：北上川 流量規模：1/30 (単位：百万円)

氾濫 ブロック	家屋	家庭用品	一般資産被害額				農作物被害額			公共土木 施設等被 害額	営業停 止損失	家屋における 応急対策費用			事業所に おける応 急対策費 用	その他 の間接被害	小計	合計	備考	
			事業所資産		農漁家資産		小計	水稻	畑作物			小計	清掃労 働対価	代替活 動等						小計
			償却	在庫	償却	在庫														
81	0	0	0	0	0	0	0	0	0	0	0	0	0	0	0	0	0	0		
82	0	0	0	0	0	0	0	0	0	0	0	0	0	0	0	0	0	0		
83	0	0	0	0	0	0	0	0	0	0	0	0	0	0	0	0	0	0		
84	0	0	0	0	0	0	0	0	0	0	0	0	0	0	0	0	0	0		
85	0	0	0	0	0	0	0	0	0	0	0	0	0	0	0	0	0	0		
86	24	5	0	0	29	2	1	3	49	0	0	0	0	0	0	0	81	0		
87	0	0	0	0	0	0	0	0	0	0	0	0	0	0	0	0	0	0		
88	33	4	0	2	40	21	3	25	68	0	0	0	0	0	0	1	133	0		
89	30	16	0	1	47	4	6	10	80	0	1	1	2	0	0	2	139	0		
90	32	15	0	3	52	7	0	7	89	0	1	0	1	0	0	1	149	0		
91	0	0	0	0	0	0	0	0	0	0	0	0	0	0	0	0	0	0		
92	0	0	0	0	0	0	0	0	0	0	0	0	0	0	0	0	0	0		
93	0	0	0	0	0	0	0	0	0	0	0	0	0	0	0	0	0	0		
94	0	0	0	0	0	0	0	0	0	0	0	0	0	0	0	0	0	0		
95	0	0	0	0	0	0	0	0	0	0	0	0	0	0	0	0	0	0		
96	0	0	0	0	0	0	0	0	0	0	0	0	0	0	0	0	0	0		
97	0	0	0	0	0	0	0	0	0	0	0	0	0	0	0	0	0	0		
98	0	0	0	0	0	0	0	0	0	0	0	0	0	0	0	0	0	0		
99	0	0	0	0	0	0	0	0	0	0	0	0	0	0	0	0	0	0		
100	0	0	0	0	0	0	0	0	0	0	0	0	0	0	0	0	0	0		
101	0	0	0	0	0	0	0	0	0	0	0	0	0	0	0	0	0	0		
102	0	0	0	0	0	0	0	0	0	0	0	0	0	0	0	0	0	0		
103	11	8	0	0	20	2	0	2	33	0	0	0	1	0	0	1	55	0		
104	0	0	0	0	0	1	0	1	0	0	0	0	0	0	0	0	2	0		
105	0	0	0	0	0	0	0	0	0	0	0	0	0	0	0	0	0	0		
106	29	0	0	1	30	1	1	2	51	0	0	0	0	0	0	0	83	0		
107	0	0	0	0	0	0	0	0	0	0	0	0	0	0	0	0	0	0		
108	0	0	0	0	0	0	0	0	0	0	0	0	0	0	0	0	0	0		
109	0	0	0	0	0	0	0	0	0	0	0	0	0	0	0	0	0	0		
110	0	0	0	0	0	0	0	0	0	0	0	0	0	0	0	0	0	0		
111	0	0	0	0	0	0	0	0	0	0	0	0	0	0	0	0	0	0		
112	0	0	0	0	0	0	0	0	0	0	0	0	0	0	0	0	0	0		
113	0	0	0	0	0	0	0	0	0	0	0	0	0	0	0	0	0	0		
114	0	0	0	0	0	0	0	0	0	0	0	0	0	0	0	0	0	0		
115	0	0	0	0	0	0	0	0	0	0	0	0	0	0	0	0	0	0		
116	0	0	0	0	0	0	0	0	0	0	0	0	0	0	0	0	0	0		
117	0	0	0	0	0	0	0	0	0	0	0	0	0	0	0	0	0	0		
118	0	0	0	0	0	0	0	0	0	0	0	0	0	0	0	0	0	0		
合計	423	245	47	20	752	660	102	763	1,214	17	10	12	22	9	48	2,838	0	0		



様式ー3 被害額（事業実施後） 水系名：北上川水系 河川名：北上川 流量規模：1/50 (単位：百万円)

氾濫 ブロック	一般資産被害額				農作物被害額			公共土木 施設等被 害額	営業停 止損失	家屋における 応急対策費用			事業所に おける応 急対策費 用	その他 の間接被害	小計	合計	備考	
	家屋	家庭用 品	事業所資産		小計	水稻	畑作物			小計	清掃労 働対価	代替活 動等						小計
			償却	在庫														
1	0	34	1	0	0	0	35	7	7	59	1	2	3	5	0	6	105	
2	496	676	179	87	1	0	1,439	0	0	2,437	74	27	20	47	32	153	4,029	
3	0	0	0	0	0	0	0	0	0	0	0	0	0	0	0	0	0	
4	0	0	0	0	0	0	0	0	0	0	0	0	0	0	0	0	0	
5	39	109	678	157	0	0	984	0	0	1,667	146	5	5	9	92	247	2,898	
6	841	1,105	633	139	1	0	2,719	0	0	4,607	241	54	91	146	107	493	7,819	
7	0	0	0	0	0	0	0	0	0	0	0	0	0	0	0	0	0	
8	0	0	0	0	0	0	0	0	0	0	0	0	0	0	0	0	0	
9	0	0	0	0	0	0	0	0	0	0	0	0	0	0	0	0	0	
10	0	0	0	0	0	0	0	0	0	0	0	0	0	0	0	0	0	
11	0	0	0	0	0	0	0	0	0	0	0	0	0	0	0	0	0	
12	0	0	0	0	0	0	0	0	0	0	0	0	0	0	0	0	0	
13	0	0	0	0	0	0	0	0	0	0	0	0	0	0	0	0	0	
14	0	0	0	0	0	0	0	0	0	0	0	0	0	0	0	0	0	
15	0	0	0	0	0	0	0	0	1	0	0	0	0	0	0	0	1	
16	0	0	0	0	0	0	0	0	0	0	0	0	0	0	0	0	0	
17	0	0	0	0	0	0	0	0	0	0	0	0	0	0	0	0	0	
18	0	0	0	0	0	0	0	0	0	0	0	0	0	0	0	0	0	
19	0	9	10	3	0	0	22	1	2	37	5	0	0	1	2	8	67	
20	9	3	1	1	0	0	14	7	1	24	0	0	0	0	0	1	47	
21	0	0	0	0	0	0	0	0	11	0	0	0	0	0	0	0	11	
22	0	0	0	0	0	0	0	0	0	0	0	0	0	0	0	0	0	
23	0	1	0	0	0	0	2	2	0	3	0	0	0	0	0	0	7	
24	0	0	0	0	0	0	0	0	0	0	0	0	0	0	0	0	0	
25	0	0	0	0	0	0	0	0	0	0	0	0	0	0	0	0	0	
26	8	10	0	0	0	0	18	12	21	31	0	0	1	0	0	1	83	
27	63	5	0	0	1	0	71	16	12	120	0	0	0	0	0	1	219	
28	0	0	0	0	0	0	0	14	8	0	0	0	0	0	0	0	22	
29	0	0	0	0	0	0	0	0	0	0	0	0	0	0	0	0	0	
30	0	0	0	0	0	0	0	0	0	0	0	0	0	0	0	0	0	
31	0	0	0	0	0	0	0	0	0	0	0	0	0	0	0	0	0	
32	0	0	0	0	0	0	0	0	0	0	0	0	0	0	0	0	0	
33	53	53	42	18	0	0	168	20	12	284	12	2	3	5	3	20	503	
34	0	0	0	0	0	0	0	0	0	0	0	0	0	0	0	0	0	
35	0	0	0	0	0	0	0	0	0	0	0	0	0	0	0	0	0	
36	13	0	0	0	0	0	13	2	0	22	0	0	0	0	0	0	37	
37	76	172	3	2	1	1	255	6	1	432	2	7	8	15	3	20	715	
38	0	0	0	0	0	0	0	0	0	0	0	0	0	0	0	0	0	
39	0	0	19	6	0	0	25	0	7	42	7	0	0	0	4	11	85	
40	0	0	0	0	0	0	0	0	0	0	0	0	0	0	0	0	0	

氾濫 ブロック	一般資産被害額				農作物被害額		公共土木 施設等被 害額	営業停 止損失	家屋における 応急対策費用			事業所に おける応 急対策費 用	その他 の間接被害	小計	合計	備考	
	家屋	家庭用 品	事業所資産		水稻	畑作物			小計	清掃労 働対価	代替活 動等						小計
			償却	在庫													
41	0	0	0	0	0	0	0	0	0	0	0	0	0	0	0		
42	0	0	0	0	0	0	0	0	0	0	0	0	0	0	0		
43	0	0	0	0	0	0	0	0	0	0	0	0	0	0	0		
44	0	0	0	0	0	0	0	0	0	0	0	0	0	0	0		
45	0	0	0	0	0	0	0	0	0	0	0	0	0	0	0		
46	0	0	0	0	0	0	0	0	0	0	0	0	0	0	0		
47	0	0	0	0	0	0	0	0	0	0	0	0	0	0	0		
48	0	0	0	0	0	2	3	5	0	0	0	0	0	0	5		
49	0	0	0	0	0	0	0	0	0	0	0	0	0	0	0		
50	0	0	0	0	0	0	0	0	0	0	0	0	0	0	0		
51	0	0	0	0	0	0	0	0	0	0	0	0	0	0	0		
52	0	0	0	0	0	0	0	0	0	0	0	0	0	0	0		
53	17	9	2	3	0	8	1	9	52	1	0	1	1	2	94		
54	0	0	0	0	0	0	0	0	0	0	0	0	0	0	0		
55	0	0	0	0	0	0	0	0	0	0	0	0	0	0	0		
56	0	0	0	0	0	0	0	0	0	0	0	0	0	0	0		
57	0	0	0	0	0	0	0	0	0	0	0	0	0	0	0		
58	0	0	0	0	0	0	0	0	0	0	0	0	0	0	0		
59	81	3	0	0	2	1	87	55	147	4	59	147	0	0	293		
60	0	0	0	0	0	0	0	0	0	0	0	0	0	0	0		
61	0	0	0	0	0	0	0	0	0	0	0	0	0	0	0		
62	0	0	0	0	0	0	0	0	0	0	0	0	0	0	0		
63	0	0	0	0	0	0	0	0	0	0	0	0	0	0	0		
64	38	26	1	1	0	67	139	0	113	0	139	113	0	3	323		
65	0	0	0	0	0	0	0	0	0	0	0	0	0	0	0		
66	0	0	0	0	0	0	295	19	314	0	314	314	0	0	314		
67	0	0	0	0	0	47	0	47	0	47	0	47	0	0	47		
68	0	0	0	0	0	0	0	0	0	0	0	0	0	0	0		
69	0	0	0	0	0	1	3	4	0	0	0	0	0	0	4		
70	0	0	0	0	0	2	0	2	0	0	0	0	0	0	2		
71	0	0	0	0	0	0	0	0	0	0	0	0	0	0	0		
72	16	0	0	0	0	17	0	1	28	0	1	28	0	0	46		
73	0	0	0	0	0	0	0	0	0	0	0	0	0	0	0		
74	0	0	0	0	0	0	0	0	0	0	0	0	0	0	0		
75	0	0	0	0	0	0	0	0	0	0	0	0	0	0	0		
76	0	0	0	0	0	0	0	0	0	0	0	0	0	0	0		
77	0	0	0	0	0	0	0	0	0	0	0	0	0	0	0		
78	0	0	0	0	0	0	0	0	0	0	0	0	0	0	0		
79	0	0	0	0	0	10	3	12	0	0	0	0	0	0	12		
80	0	0	0	0	0	0	0	0	0	0	0	0	0	0	0		

様式ー3 被害額（事業実施後） 水系名：北上川水系 河川名：北上川 流量規模：1/50 (単位：百万円)

氾濫 ブロック	一般資産被害額				農作物被害額			公共土木 施設等被 害額	営業停 止損失	家屋における 応急対策費用			事業所に おける応 急対策費 用	その他の 間接被害	小計	合計	備考
	家屋	家庭用 品	事業所資産		水稻	畑作物	小計			清掃労 働対価	代替活 動等	小計					
			償却	在庫													
81	0	0	0	0	0	0	0	0	0	0	0	0	0	0	0	0	
82	0	0	0	0	0	0	0	0	0	0	0	0	0	0	0	0	
83	0	0	0	0	0	0	0	0	0	0	0	0	0	0	0	0	
84	0	0	0	0	0	0	0	0	0	0	0	0	0	0	0	0	
85	0	0	0	0	0	0	0	0	0	0	0	0	0	0	0	0	
86	33	6	0	0	2	1	3	67	0	0	0	0	0	0	0	110	
87	0	0	0	0	0	0	0	0	0	0	0	0	0	0	0	0	
88	69	14	0	4	1	88	29	4	33	149	0	1	1	1	2	271	
89	80	44	0	2	1	127	4	8	12	215	0	2	4	1	0	359	
90	46	16	0	4	2	68	7	0	7	116	0	1	0	0	1	192	
91	0	0	0	0	0	0	0	0	0	0	0	0	0	0	0	0	
92	0	0	0	0	0	0	0	0	0	0	0	0	0	0	0	0	
93	0	0	0	0	0	0	0	0	0	0	0	0	0	0	0	0	
94	0	0	0	0	0	0	0	0	0	0	0	0	0	0	0	0	
95	0	0	0	0	0	0	0	0	0	0	0	0	0	0	0	0	
96	0	0	0	0	0	0	0	0	0	0	0	0	0	0	0	0	
97	93	133	30	8	0	264	0	0	0	447	9	8	11	19	35	746	
98	8	12	2	1	0	23	0	0	0	40	1	1	1	2	3	66	
99	0	0	0	0	0	0	0	0	0	0	0	0	0	0	0	0	
100	0	0	0	0	0	0	0	0	0	0	0	0	0	0	0	0	
101	0	0	0	0	0	0	0	0	0	0	0	0	0	0	0	0	
102	10	3	18	2	0	32	1	0	2	54	14	0	1	1	21	109	
103	15	10	0	0	0	26	5	0	5	43	0	0	0	1	1	75	
104	1	0	0	0	0	1	1	1	1	1	0	0	0	0	0	3	
105	0	0	0	0	0	0	0	0	0	0	0	0	0	0	0	0	
106	31	0	0	1	0	31	1	1	3	53	0	0	0	0	0	87	
107	0	0	0	0	0	0	0	0	0	0	0	0	0	0	0	0	
108	0	0	0	0	0	0	0	0	0	0	0	0	0	0	0	0	
109	0	0	0	0	0	0	0	0	0	0	0	0	0	0	0	0	
110	0	0	0	0	0	0	0	0	0	0	0	0	0	0	0	0	
111	0	0	0	0	0	0	0	0	0	0	0	0	0	0	0	0	
112	0	0	0	0	0	0	0	0	0	0	0	0	0	0	0	0	
113	0	0	0	0	0	0	0	0	0	0	0	0	0	0	0	0	
114	0	0	0	0	0	0	0	0	0	0	0	0	0	0	0	0	
115	0	0	0	0	0	0	0	0	0	0	0	0	0	0	0	0	
116	0	0	0	0	0	0	0	0	0	0	0	0	0	0	0	0	
117	0	0	0	0	0	0	0	0	0	0	0	0	0	0	0	0	
118	0	0	0	0	0	0	0	0	0	0	0	0	0	0	0	0	
合計	2,137	2,454	1,618	428	19	7	6,664	701	120	820	11,288	512	112	150	263	1,034	19,807

様式ー3

被害額（事業実施後）

水系名：北上川水系

河川名：北上川

流量規模：1/80

（単位：百万円）

氾濫 ブロック	一般資産被害額				農漁家資産			農作物被害額			公共土木 施設等被 害額	営業停 止損失	家屋における 応急対策費用			事業所に おける応 急対策費 用	その他の 間接被害	小計	合計	備考
	家屋	家庭用 品	事業所資産		農漁家資産		小計	水稻	畑作物	小計			清掃労 働対価	代替活 動等	小計					
			償却	在庫	償却	在庫														
1	609	1,002	62	12	1	0	1,686	0	7	7	2,856	16	43	46	89	12	0	117	4,666	
2	766	928	244	115	1	0	2,053	0	0	0	3,479	106	39	30	70	42	0	217	5,749	
3	24	22	1	0	0	0	47	0	6	6	80	1	2	3	5	0	0	6	139	
4	1,232	1,843	11,110	2,489	1	0	16,675	0	0	0	28,247	3,240	77	94	171	1,740	0	5,151	50,074	
5	919	1,088	6,335	1,442	0	0	9,785	0	0	0	16,576	2,198	51	59	110	782	0	3,091	29,453	
6	8,158	10,915	3,845	1,320	8	3	24,249	0	0	0	41,078	1,004	441	363	804	890	0	2,698	68,024	
7	481	657	256	64	1	0	1,459	0	2	2	2,472	76	26	40	66	38	0	179	4,112	
8	0	0	0	0	0	0	0	0	0	0	0	0	0	0	0	0	0	0	0	
9	0	0	0	0	0	0	0	0	0	0	0	0	0	0	0	0	0	0	0	
10	0	0	0	0	0	0	0	0	0	0	0	0	0	0	0	0	0	0	0	
11	0	0	0	0	0	0	0	0	0	0	0	0	0	0	0	0	0	0	0	
12	0	0	0	0	0	0	0	0	0	0	0	0	0	0	0	0	0	0	0	
13	0	0	0	0	0	0	0	0	0	0	0	0	0	0	0	0	0	0	0	
14	0	0	0	0	0	0	0	0	0	0	0	0	0	0	0	0	0	0	0	
15	0	0	0	0	0	0	0	0	1	1	0	0	0	0	0	0	0	0	1	
16	0	0	0	0	0	0	0	0	0	0	0	0	0	0	0	0	0	0	0	
17	0	0	0	0	0	0	0	0	0	0	0	0	0	0	0	0	0	0	0	
18	0	0	0	0	0	0	0	0	0	0	0	0	0	0	0	0	0	0	0	
19	31	38	54	22	0	0	146	1	1	2	247	15	1	2	3	6	0	25	419	
20	10	6	2	1	0	0	20	8	1	10	33	1	0	0	1	1	0	3	65	
21	0	0	0	0	0	0	0	13	0	13	0	0	0	0	0	0	0	0	13	
22	0	0	0	0	0	0	0	0	0	0	0	0	0	0	0	0	0	0	0	
23	0	2	0	0	0	0	2	3	1	4	4	0	0	0	0	0	0	1	10	
24	0	0	0	0	0	0	0	0	0	0	0	0	0	0	0	0	0	0	0	
25	0	0	0	0	0	0	0	0	0	0	0	0	0	0	0	0	0	0	0	
26	9	13	0	0	1	0	23	12	22	34	39	0	1	1	1	0	0	1	97	
27	92	11	0	0	2	1	107	21	14	35	181	0	0	1	1	0	0	1	323	
28	0	0	0	0	0	0	0	15	8	23	0	0	0	0	0	0	0	0	23	
29	0	0	0	0	0	0	0	0	0	0	0	0	0	0	0	0	0	0	0	
30	0	0	0	0	0	0	0	0	0	0	0	0	0	0	0	0	0	0	0	
31	0	0	0	0	0	0	0	0	0	0	0	0	0	0	0	0	0	0	0	
32	0	0	0	0	0	0	0	0	0	0	0	0	0	0	0	0	0	0	0	
33	83	79	57	29	1	0	248	20	13	34	421	15	3	4	7	4	0	27	730	
34	0	0	0	0	0	0	0	1	0	2	0	0	0	0	0	0	0	0	2	
35	13	22	1	0	0	0	37	0	1	1	62	0	1	1	2	0	0	3	103	
36	14	0	0	0	0	0	15	2	0	2	25	0	0	0	0	0	0	0	42	
37	110	201	4	2	2	1	319	7	1	9	541	2	8	10	18	4	0	25	893	
38	0	0	0	0	0	0	0	0	0	0	0	0	0	0	0	0	0	0	0	
39	0	0	19	6	0	0	25	1	7	8	42	7	0	0	0	4	0	11	86	
40	0	0	0	0	0	0	0	0	0	0	0	0	0	0	0	0	0	0	0	

氾濫 ブロック	一般資産被害額				農作物被害額			公共土木 施設等被 害額	営業停 止損失	家屋における 応急対策費用			事業所に おける応 急対策費 用	その他 の間接被害	小計	合計	備考
	家屋	家庭用 品	事業所資産		水稻	畑作物	小計			清掃労 働対価	代替活 動等	小計					
			償却	在庫													
41	0	0	0	0	0	0	0	0	0	0	0	0	0	0	0	0	
42	0	0	0	0	0	0	0	0	0	0	0	0	0	0	0	0	
43	0	0	0	0	0	0	0	0	0	0	0	0	0	0	0	0	
44	0	0	0	0	0	0	0	0	0	0	0	0	0	0	0	0	
45	0	0	0	0	0	0	0	0	0	0	0	0	0	0	0	0	
46	0	0	0	0	0	0	0	0	0	0	0	0	0	0	0	0	
47	0	0	0	0	0	0	0	0	0	0	0	0	0	0	0	0	
48	0	0	0	0	0	0	0	2	3	5	0	0	0	0	0	5	
49	0	0	0	0	0	0	0	0	0	0	0	0	0	0	0	0	
50	0	0	0	0	0	0	0	0	0	0	0	0	0	0	0	0	
51	0	0	0	0	0	0	0	0	0	0	0	0	0	0	0	0	
52	0	0	0	0	0	0	0	0	0	0	0	0	0	0	0	0	
53	23	10	2	3	0	0	0	9	2	11	63	1	1	1	3	113	
54	0	0	0	0	0	0	0	0	0	0	0	0	0	0	0	0	
55	0	0	0	0	0	0	0	0	0	0	0	0	0	0	0	0	
56	0	0	0	0	0	0	0	0	0	0	0	0	0	0	0	0	
57	0	0	0	0	0	0	0	0	0	0	0	0	0	0	0	0	
58	0	0	0	0	0	0	0	0	0	0	0	0	0	0	0	0	
59	85	5	0	2	1	93	55	4	60	158	0	0	0	0	0	312	
60	0	0	0	0	0	0	0	0	0	0	0	0	0	0	0	0	
61	0	0	0	0	0	0	0	0	0	0	0	0	0	0	0	0	
62	0	0	0	0	0	0	0	0	0	0	0	0	0	0	0	0	
63	0	0	0	0	0	0	0	0	0	0	0	0	0	0	0	0	
64	48	32	1	1	83	140	140	0	140	140	140	1	1	1	4	366	
65	0	0	0	0	0	0	0	0	0	0	0	0	0	0	0	0	
66	0	0	0	0	0	0	295	19	314	0	0	0	0	0	0	314	
67	0	0	0	0	0	0	47	0	47	0	0	0	0	0	0	47	
68	0	0	0	0	0	0	0	0	0	0	0	0	0	0	0	0	
69	0	0	0	0	0	0	1	3	4	0	0	0	0	0	0	4	
70	0	0	0	0	0	0	3	0	3	0	0	0	0	0	0	3	
71	0	0	0	0	0	0	0	0	0	0	0	0	0	0	0	0	
72	26	0	0	0	26	1	1	1	1	44	0	0	0	0	0	72	
73	0	0	0	0	0	0	0	0	0	0	0	0	0	0	0	0	
74	0	0	0	0	0	0	0	0	0	0	0	0	0	0	0	0	
75	0	0	0	0	0	0	0	0	0	0	0	0	0	0	0	0	
76	0	0	0	0	0	0	0	0	0	0	0	0	0	0	0	0	
77	0	0	0	0	0	0	0	0	0	0	0	0	0	0	0	0	
78	0	0	0	0	0	0	0	0	0	0	0	0	0	0	0	0	
79	0	0	0	0	0	0	10	3	13	0	0	0	0	0	0	13	
80	0	0	0	0	0	0	0	0	0	0	0	0	0	0	0	0	

様式ー3 被害額（事業実施後） 水系名：北上川水系 河川名：北上川 流量規模：1/80 (単位：百万円)

氾濫 ブロック	一般資産被害額				農漁家資産			農作物被害額			公共土木 施設等被 害額	営業停 止損失	家屋における 応急対策費用			事業所に おける応 急対策費 用	その他の 間接被害	小計	合計	備考			
	家屋	家庭用 品	事業所資産		農漁家資産		水稻	畑作物	小計	償却 在庫			償却 在庫	償却 在庫	償却 在庫						清掃労 働対価	代替活 動等	小計
			償却	在庫	償却	在庫																	
81	0	0	0	0	0	0	0	0	0	0	0	0	0	0	0	0	0	0	0				
82	0	0	0	0	0	0	0	0	0	0	0	0	0	0	0	0	0	0	0	0			
83	0	0	0	0	0	0	0	0	0	0	0	0	0	0	0	0	0	0	0	0			
84	0	0	0	0	0	0	0	0	0	0	0	0	0	0	0	0	0	0	0	0			
85	0	0	0	0	0	0	0	0	0	0	0	0	0	0	0	0	0	0	0	0			
86	33	6	0	0	0	39	2	1	4	67	0	0	0	0	0	0	0	0	0	110			
87	14	0	0	0	1	15	3	3	6	26	0	0	0	0	0	0	0	0	0	47			
88	112	30	0	0	5	2	150	32	5	37	254	0	1	1	3	0	1	0	3	444			
89	105	63	0	0	3	1	172	4	10	14	291	0	3	2	5	0	2	0	7	485			
90	54	19	0	0	5	2	80	7	0	7	135	0	1	1	1	0	0	0	1	223			
91	0	0	0	0	0	0	0	0	0	0	0	0	0	0	0	0	0	0	0	0			
92	0	0	0	0	0	0	0	0	0	0	0	0	0	0	0	0	0	0	0	0			
93	0	0	0	0	0	0	0	0	0	0	0	0	0	0	0	0	0	0	0	0			
94	216	251	35	13	0	0	516	0	0	0	874	15	14	25	39	8	0	0	63	1,454			
95	0	0	0	0	0	0	0	0	0	0	0	0	0	0	0	0	0	0	0	0			
96	5,688	6,702	2,118	694	4	2	15,207	0	0	0	25,761	713	281	339	620	402	0	1,735	42,703				
97	624	903	119	39	1	0	1,686	0	0	0	2,887	30	37	32	69	42	0	142	4,685				
98	209	286	66	19	0	0	582	0	0	0	986	21	15	20	36	19	0	76	1,644				
99	0	0	0	0	0	0	0	0	0	0	0	0	0	0	0	0	0	0	0	0			
100	0	0	0	0	0	0	0	0	0	0	0	0	0	0	0	0	0	0	0	0			
101	0	0	0	0	0	0	0	0	0	0	0	0	0	0	0	0	0	0	0	0			
102	74	56	140	24	1	1	296	2	1	3	501	49	2	2	5	41	0	95	894				
103	18	12	0	0	0	0	30	6	0	6	51	0	1	1	1	0	0	1	1	88			
104	1	0	0	0	0	0	1	1	1	1	1	0	0	0	0	0	0	0	0	3			
105	0	0	0	0	0	0	0	0	0	0	0	0	0	0	0	0	0	0	0	0			
106	32	0	0	0	1	0	33	2	2	3	56	0	0	0	0	0	0	0	0	92			
107	0	0	0	0	0	0	0	0	0	0	0	0	0	0	0	0	0	0	0	0			
108	0	0	0	0	0	0	0	0	0	0	0	0	0	0	0	0	0	0	0	0			
109	10,882	12,116	9,740	1,942	16	7	34,702	8	1	9	58,785	1,909	498	522	1,020	1,422	0	4,352	97,848				
110	0	0	0	0	0	0	0	0	0	0	0	0	0	0	0	0	0	0	0	0			
111	0	0	0	0	0	0	0	0	0	0	0	0	0	0	0	0	0	0	0	0			
112	0	0	0	0	0	0	0	0	0	0	0	0	0	0	0	0	0	0	0	0			
113	0	0	0	0	0	0	0	0	0	0	0	0	0	0	0	0	0	0	0	0			
114	0	0	0	0	0	0	0	0	0	0	0	0	0	0	0	0	0	0	0	0			
115	0	0	0	0	0	0	0	0	0	0	0	0	0	0	0	0	0	0	0	0			
116	0	0	0	0	0	0	0	0	0	0	0	0	0	0	0	0	0	0	0	0			
117	0	0	0	0	0	0	0	0	0	0	0	0	0	0	0	0	0	0	0	0			
118	0	0	0	0	0	0	0	0	0	0	0	0	0	0	0	0	0	0	0	0			
合計	30,797	37,317	34,210	8,240	59	23	110,645	736	142	879	187,433	9,420	1,552	1,601	3,153	5,464	0	18,037	316,994				

様式ー3

被害額（事業実施後）

水系名：北上川水系

河川名：北上川

流量規模：1/100

（単位：百万円）

氾濫 ブロック	一般資産被害額				農漁家資産			農作物被害額			公共土木 施設等被 害額	営業停 止損失	家屋における 応急対策費用			事業所に おける応 急対策費 用	その他 の間接被害	小計	合計	備考	
	家屋	家庭用 品	事業所資産		農漁家資産	小計	水稻	畑作物	小計	清掃労 働対価			代替活 動等	小計							
			償却	在庫											償却						在庫
1	1,038	1,835	100	20	1	0	2,994	0	7	7	5,072	26	74	72	146	20	0	192	8,265		
2	993	1,274	287	138	1	0	2,693	0	0	0	4,562	122	53	42	95	53	0	271	7,526		
3	80	149	4	1	0	0	234	1	10	11	396	1	6	7	12	1	0	15	655		
4	2,981	4,036	21,994	5,565	2	1	34,579	0	0	0	58,577	6,135	172	193	365	3,707	0	10,207	103,364		
5	2,690	3,638	11,001	2,802	1	1	20,134	0	0	0	34,107	3,353	156	168	323	1,383	0	5,060	59,301		
6	8,945	11,707	4,020	1,409	8	3	26,092	0	0	0	44,200	1,079	471	375	846	968	0	2,894	73,185		
7	484	676	261	65	1	0	1,487	0	2	2	2,519	76	27	40	67	38	0	181	4,189		
8	0	0	0	0	0	0	0	0	0	0	0	0	0	0	0	0	0	0	0	0	
9	0	0	0	0	0	0	0	0	0	0	0	0	0	0	0	0	0	0	0	0	
10	0	0	0	0	0	0	0	0	0	0	0	0	0	0	0	0	0	0	0	0	
11	0	0	0	0	0	0	0	0	0	0	0	0	0	0	0	0	0	0	0	0	
12	0	0	0	0	0	0	0	0	0	0	0	0	0	0	0	0	0	0	0	0	
13	0	0	0	0	0	0	0	0	0	0	0	0	0	0	0	0	0	0	0	0	
14	0	0	0	0	0	0	0	0	0	0	0	0	0	0	0	0	0	0	0	0	
15	0	0	0	0	0	0	0	0	0	1	0	0	0	0	0	0	0	0	0	0	
16	0	0	0	0	0	0	0	0	0	0	0	0	0	0	0	0	0	0	0	0	
17	0	0	0	0	0	0	0	0	0	0	0	0	0	0	0	0	0	0	0	0	
18	0	0	0	0	0	0	0	0	0	0	0	0	0	0	0	0	0	0	0	0	
19	47	51	79	38	1	0	216	2	1	2	366	20	2	2	4	10	0	34	619		
20	15	10	3	2	1	0	31	9	2	11	52	1	0	1	1	1	0	4	97		
21	0	0	0	0	0	0	0	0	0	0	0	0	0	0	0	0	0	0	0	0	
22	0	0	0	0	0	0	0	0	0	0	0	0	0	0	0	0	0	0	0	0	
23	0	6	1	1	0	0	8	3	1	4	13	1	0	0	1	1	0	2	26		
24	0	0	0	0	0	0	0	0	0	0	0	0	0	0	0	0	0	0	0	0	
25	0	0	0	0	0	0	0	0	0	0	0	0	0	0	0	0	0	0	0	0	
26	10	14	0	0	1	0	25	14	22	36	43	0	1	1	1	0	0	1	106		
27	103	15	0	0	3	1	122	23	14	37	207	0	1	1	2	0	0	2	369		
28	0	0	0	0	0	0	0	0	0	0	0	0	0	0	0	0	0	0	0	0	
29	0	0	0	0	0	0	0	0	0	0	0	0	0	0	0	0	0	0	0	0	
30	0	0	0	0	0	0	0	0	0	0	0	0	0	0	0	0	0	0	0	0	
31	0	0	0	0	0	0	0	0	0	0	0	0	0	0	0	0	0	0	0	0	
32	0	0	0	0	0	0	0	0	0	0	0	0	0	0	0	0	0	0	0	0	
33	102	89	71	39	1	0	301	21	14	34	510	18	4	4	8	5	0	31	876		
34	0	0	0	0	0	0	0	0	2	1	3	0	0	0	0	0	0	0	0	0	
35	21	33	1	1	1	0	56	0	3	3	95	0	1	2	3	1	0	4	158		
36	15	0	0	0	0	0	16	2	0	0	26	0	0	0	0	0	0	0	0	0	
37	147	245	5	2	2	1	403	8	1	9	682	2	10	11	21	5	0	29	1,123		
38	0	0	0	0	0	0	0	0	0	0	0	0	0	0	0	0	0	0	0	0	
39	0	0	0	24	10	0	34	1	8	8	58	11	0	0	0	6	0	17	117		
40	0	0	0	0	0	0	0	0	0	0	0	0	0	0	0	0	0	0	0	0	



氾濫 ブロック	一般資産被害額				農作物被害額		公共土木 施設等被 害額	営業停 止損失	家屋における 応急対策費用			事業所に おける応 急対策費 用	その他 の間接被害	小計	合計	備考	
	家屋	家庭用 品	事業所資産		水稻	畑作物			小計	清掃労 働対価	代替活 動等						小計
			償却	在庫													
41	0	0	0	0	0	0	0	0	0	0	0	0	0	0	0		
42	0	0	0	0	0	0	0	0	0	0	0	0	0	0	0		
43	0	0	0	0	0	0	0	0	0	0	0	0	0	0	0		
44	0	0	0	0	0	0	0	0	0	0	0	0	0	0	0		
45	0	0	0	0	0	0	0	0	0	0	0	0	0	0	0		
46	0	0	0	0	0	0	0	0	0	0	0	0	0	0	0		
47	0	0	0	0	0	0	0	0	0	0	0	0	0	0	0		
48	0	0	0	0	0	0	2	3	5	0	0	0	0	0	5		
49	0	0	0	0	0	0	0	0	0	0	0	0	0	0	0		
50	0	0	0	0	0	0	0	0	0	0	0	0	0	0	0		
51	0	0	0	0	0	0	0	0	0	0	0	0	0	0	0		
52	0	0	0	0	0	0	0	0	0	0	0	0	0	0	0		
53	23	10	2	3	0	0	9	2	11	63	1	0	1	3	114		
54	0	0	0	0	0	0	0	0	0	0	0	0	0	0	0		
55	0	0	0	0	0	0	0	0	0	0	0	0	0	0	0		
56	0	0	0	0	0	0	0	0	0	0	0	0	0	0	0		
57	0	0	0	0	0	0	0	0	0	0	0	0	0	0	0		
58	0	0	0	0	0	0	0	0	0	0	0	0	0	0	0		
59	87	5	0	2	1	96	56	4	60	162	0	0	0	0	319		
60	0	0	0	0	0	0	0	0	0	0	0	0	0	0	0		
61	0	0	0	0	0	0	0	0	0	0	0	0	0	0	0		
62	0	0	0	0	0	0	0	0	0	0	0	0	0	0	0		
63	0	0	0	0	0	0	0	0	0	0	0	0	0	0	0		
64	56	32	1	1	0	91	140	0	140	155	1	1	2	4	390		
65	0	0	0	0	0	0	0	0	0	0	0	0	0	0	0		
66	0	0	0	0	0	0	295	19	314	0	0	0	0	0	314		
67	0	0	0	0	0	0	47	0	47	0	0	0	0	0	47		
68	0	0	0	0	0	0	0	0	0	0	0	0	0	0	0		
69	0	0	0	0	0	0	1	3	4	0	0	0	0	0	4		
70	0	0	0	0	0	0	3	0	3	0	0	0	0	0	3		
71	0	0	0	0	0	0	0	0	0	0	0	0	0	0	0		
72	26	0	0	0	0	27	1	1	1	45	0	0	0	0	73		
73	0	0	0	0	0	0	0	0	0	0	0	0	0	0	0		
74	0	0	0	0	0	0	0	0	0	0	0	0	0	0	0		
75	0	0	0	0	0	0	0	0	0	0	0	0	0	0	0		
76	0	0	0	0	0	0	0	0	0	0	0	0	0	0	0		
77	0	0	0	0	0	0	0	0	0	0	0	0	0	0	0		
78	0	0	0	0	0	0	0	0	0	0	0	0	0	0	0		
79	0	0	0	0	0	0	10	3	13	0	0	0	0	0	13		
80	0	0	0	0	0	0	0	0	0	0	0	0	0	0	0		

様式ー3 被害額（事業実施後） 水系名：北上川水系 河川名：北上川 流量規模：1/100 (単位：百万円)

氾濫 ブロック	一般資産被害額				農漁家資産		農作物被害額			公共土木 施設等被 害額	営業停 止損失	家屋における 応急対策費用			事業所に おける応 急対策費 用	その他の 間接被害	小計	合計	備考	
	家屋	家庭用 品	事業所資産		小計	水稻	畑作物	小計	清掃労 働対価			代替活 動等	小計							
			償却	在庫										償却						在庫
81	0	0	0	0	0	0	0	0	0	0	0	0	0	0	0	0	0	0		
82	0	0	0	0	0	0	0	0	0	0	0	0	0	0	0	0	0	0	0	
83	0	0	0	0	0	0	0	0	0	0	0	0	0	0	0	0	0	0	0	
84	0	0	0	0	0	0	0	0	0	0	0	0	0	0	0	0	0	0	0	
85	0	0	0	0	0	0	0	0	0	0	0	0	0	0	0	0	0	0	0	
86	33	6	0	0	39	2	1	4	67	0	0	0	0	0	0	0	0	0	110	
87	15	0	0	0	17	3	3	6	29	0	0	0	0	0	0	0	0	0	52	
88	133	30	0	0	172	33	6	38	291	0	1	1	3	1	3	5	0	0	504	
89	115	66	0	0	185	4	11	15	314	0	3	2	5	2	8	0	0	0	522	
90	56	19	0	0	82	7	0	7	139	0	1	1	2	1	1	0	0	0	229	
91	0	0	0	0	0	0	0	0	0	0	0	0	0	0	0	0	0	0	0	
92	0	0	0	0	0	0	0	0	0	0	0	0	0	0	0	0	0	0	0	
93	0	0	0	0	0	0	0	0	0	0	0	0	0	0	0	0	0	0	0	
94	334	440	57	25	858	0	0	0	1,453	25	23	38	61	13	99	0	0	0	2,411	
95	0	0	0	0	0	0	0	0	0	0	0	0	0	0	0	0	0	0	0	
96	6,535	7,782	2,353	774	17,450	0	0	0	29,560	785	325	395	719	443	1,948	0	0	0	48,958	
97	901	1,189	145	53	2,290	0	0	0	3,879	40	49	37	86	56	182	0	0	0	6,350	
98	447	639	112	35	1,235	0	0	0	2,091	35	28	31	58	35	128	0	0	0	3,454	
99	9	12	3	1	25	0	0	0	43	1	1	1	2	1	3	0	0	0	72	
100	0	0	0	0	0	0	0	0	0	0	0	0	0	0	0	0	0	0	0	
101	0	0	0	0	0	0	0	0	0	0	0	0	0	0	0	0	0	0	0	
102	74	56	140	24	296	2	1	3	501	49	2	2	5	41	95	0	0	0	894	
103	20	12	0	0	32	7	0	7	55	0	1	1	1	0	1	0	0	0	95	
104	1	0	0	0	1	1	1	1	1	0	0	0	0	0	0	0	0	0	3	
105	0	0	0	0	0	0	0	0	0	0	0	0	0	0	0	0	0	0	0	
106	36	1	0	0	38	2	2	5	65	0	0	0	0	0	1	0	0	0	108	
107	0	0	0	0	0	0	0	0	0	0	0	0	0	0	0	0	0	0	0	
108	0	0	0	0	0	0	0	0	0	0	0	0	0	0	0	0	0	0	0	
109	20,885	20,844	17,784	5,285	64,835	9	1	10	109,830	3,628	858	742	1,601	2,454	7,683	0	0	0	182,357	
110	0	0	0	0	0	0	0	0	0	0	0	0	0	0	0	0	0	0	0	
111	0	0	0	0	0	0	0	0	0	0	0	0	0	0	0	0	0	0	0	
112	0	0	0	0	0	0	0	0	0	0	0	0	0	0	0	0	0	0	0	
113	0	0	0	0	0	0	0	0	0	0	0	0	0	0	0	0	0	0	0	
114	0	0	0	0	0	0	0	0	0	0	0	0	0	0	0	0	0	0	0	
115	0	0	0	0	0	0	0	0	0	0	0	0	0	0	0	0	0	0	0	
116	0	0	0	0	0	0	0	0	0	0	0	0	0	0	0	0	0	0	0	
117	0	0	0	0	0	0	0	0	0	0	0	0	0	0	0	0	0	0	0	
118	0	0	0	0	0	0	0	0	0	0	0	0	0	0	0	0	0	0	0	
合計	47,458	54,921	58,448	16,295	177,230	748	155	903	300,228	15,412	2,271	2,172	4,442	9,249	29,103	0	0	0	507,464	

様式ー3

被害額（事業実施後）

水系名：北上川水系

河川名：北上川

流量規模：1/150

（単位：百万円）

氾濫 ブロック	一般資産被害額				農漁家資産			農作物被害額			公共土木 施設等被 害額	営業停 止損失	家屋における 応急対策費用			事業所に おける応 急対策費 用	その他 の間接被害	小計	合計	備考		
	家屋	事業所資産		農漁家資産	小計	水稻	畑作物	小計	償却	在庫			償却	在庫	清掃労 働対価						代替活 動等	小計
		家庭用 品	償却																			
1	1,564	2,479	126	27	1	4,200	0	7	7	7,114	34	103	89	192	27	0	253	11,573				
2	1,226	1,577	342	167	1	3,313	0	0	0	5,612	148	66	51	118	64	0	330	9,255				
3	181	249	6	2	0	438	1	11	11	742	2	11	9	20	2	0	24	1,216				
4	5,974	7,950	32,207	8,944	5	55,091	0	0	0	93,324	9,241	336	383	719	5,786	0	15,746	164,161				
5	4,869	6,708	17,966	4,606	3	34,154	0	0	0	47,857	4,874	272	289	561	2,209	0	7,644	99,655				
6	9,712	12,474	4,209	1,499	9	27,906	0	0	0	47,273	1,172	500	385	885	1,041	0	3,098	78,277				
7	681	1,048	375	103	1	2,207	0	4	4	3,739	102	40	50	90	58	0	250	6,200				
8	0	0	0	0	0	0	0	0	0	0	0	0	0	0	0	0	0	0				
9	0	0	0	0	0	0	0	0	0	0	0	0	0	0	0	0	0	0				
10	0	0	0	0	0	0	0	0	0	0	0	0	0	0	0	0	0	0				
11	0	0	0	0	0	0	0	0	0	0	0	0	0	0	0	0	0	0				
12	0	0	0	0	0	0	0	0	0	0	0	0	0	0	0	0	0	0				
13	0	0	0	0	0	0	0	0	0	0	0	0	0	0	0	0	0	0				
14	0	0	0	0	0	0	0	0	0	0	0	0	0	0	0	0	0	0				
15	0	0	0	0	0	0	0	0	0	0	0	0	0	0	0	0	0	0				
16	0	0	0	0	0	0	0	0	0	0	0	0	0	0	0	0	0	0				
17	0	0	0	0	0	0	0	0	0	0	0	0	0	0	0	0	0	0				
18	0	0	0	0	0	0	0	0	0	0	0	0	0	0	0	0	0	0				
19	187	204	267	131	2	792	4	2	7	1,341	83	8	9	17	36	0	136	2,275				
20	19	10	3	2	1	36	15	2	17	61	2	0	1	1	2	0	5	119				
21	0	0	0	0	0	0	16	0	16	0	0	0	0	0	0	0	0	16				
22	0	0	0	0	0	0	0	0	0	0	0	0	0	0	0	0	0	0				
23	0	9	1	1	0	11	4	1	5	19	1	0	1	1	1	0	2	38				
24	0	0	0	0	0	0	0	0	0	0	0	0	0	0	0	0	0	0				
25	0	0	0	0	0	0	0	0	0	0	0	0	0	0	0	0	0	0				
26	121	148	2	1	8	284	55	24	79	480	1	6	8	14	1	0	15	858				
27	118	21	0	0	3	145	31	16	47	245	0	1	1	2	1	0	3	439				
28	16	13	0	0	0	29	16	8	24	50	0	1	1	1	1	0	2	106				
29	12	14	0	0	0	27	0	0	0	45	0	1	1	1	0	0	2	74				
30	0	0	0	0	0	0	0	0	0	0	0	0	0	0	0	0	0	0				
31	9,399	7,418	2,059	798	10	49,688	1	3	4	33,351	690	307	251	558	619	0	1,866	54,910				
32	967	1,150	279	203	20	2,628	52	10	62	4,452	76	48	42	90	41	0	207	7,349				
33	146	127	75	40	1	390	21	14	35	661	20	5	5	10	7	0	37	1,122				
34	0	0	0	0	0	0	0	7	9	0	0	0	0	0	0	0	0	9				
35	2,554	2,519	98	29	49	5,268	78	44	122	8,924	42	103	102	205	66	0	313	14,627				
36	17	0	0	0	0	18	3	0	3	30	0	0	0	0	0	0	0	51				
37	181	306	5	3	2	499	9	1	10	846	3	13	12	25	6	0	34	1,389				
38	127	91	19	4	0	241	0	0	0	408	10	7	14	21	7	0	38	688				
39	0	0	28	12	0	40	1	8	9	67	12	0	0	0	0	0	19	134				
40	1	3	4	3	0	11	0	0	0	19	2	0	0	1	0	0	3	33				

氾濫 ブロック	一般資産被害額				農漁家資産			農作物被害額			公共土木 施設等被 害額	営業停 止損失	家屋における 応急対策費用			事業所に おける応 急対策費 用	その他の 間接被害	小計	合計	備考	
	家屋	家庭用 品	事業所資産		農漁家資産		小計	水稻	畑作物	小計			清掃労 働対価	代替活 動等	小計						
			償却	在庫	償却	在庫															
41	2,702	2,403	647	288	16	6	6,062	37	4	41	10,269	136	98	86	185	135	0	456	16,827		
42	0	0	0	0	0	0	0	0	0	0	0	0	0	0	0	0	0	0	0	0	
43	0	0	0	0	0	0	0	0	0	0	0	0	0	0	0	0	0	0	0	0	
44	1,332	1,278	266	81	40	17	3,015	91	63	154	5,108	56	54	60	114	41	0	210	8,488		
45	0	0	0	0	0	0	0	0	0	0	0	0	0	0	0	0	0	0	0	0	
46	0	0	0	0	0	0	0	0	0	0	0	0	0	0	0	0	0	0	0	0	
47	1,304	1,336	827	217	44	18	3,745	41	49	90	6,344	158	56	60	116	76	0	350	10,528		
48	201	154	86	30	4	2	476	13	5	18	807	17	7	8	15	9	0	41	1,342		
49	0	0	0	0	0	0	0	0	0	0	0	0	0	0	0	0	0	0	0	0	
50	0	0	0	0	0	0	0	0	0	0	0	0	0	0	0	0	0	0	0	0	
51	2,691	1,955	1,027	686	15	6	6,381	26	1	27	10,809	286	83	74	157	241	0	684	17,901		
52	0	0	0	0	0	0	0	0	0	0	0	0	0	0	0	0	0	0	0	0	
53	23	10	2	3	0	0	37	9	2	11	63	1	0	0	1	1	0	3	115		
54	0	0	0	0	0	0	0	0	0	0	0	0	0	0	0	0	0	0	0	0	
55	0	0	0	0	0	0	0	0	0	0	0	0	0	0	0	0	0	0	0	0	
56	374	420	56	39	10	4	902	109	34	143	1,529	20	16	18	34	27	0	81	2,655		
57	0	9	1	0	0	0	10	9	0	9	18	0	0	0	1	0	0	1	39		
58	5,895	5,295	5,942	3,456	82	30	20,700	63	49	112	35,065	1,427	216	184	399	648	0	2,475	58,352		
59	90	7	0	0	2	1	101	56	4	60	171	0	0	0	1	0	0	1	333		
60	0	0	0	0	0	0	0	0	0	0	0	0	0	0	0	0	0	0	0	0	
61	0	0	0	0	0	0	0	0	0	0	0	0	0	0	0	0	0	0	0	0	
62	0	0	0	0	0	0	0	0	0	0	0	0	0	0	0	0	0	0	0	0	
63	0	0	0	0	0	0	0	0	0	0	0	0	0	0	0	0	0	0	0	0	
64	56	32	1	1	1	0	91	140	0	140	155	1	1	1	2	1	0	4	390		
65	0	0	0	0	0	0	0	0	0	0	0	0	0	0	0	0	0	0	0	0	
66	0	0	0	0	0	0	0	295	19	314	0	0	0	0	0	0	0	0	0	0	
67	0	0	0	0	0	0	0	47	0	47	0	0	0	0	0	0	0	0	47		
68	0	0	0	0	0	0	0	0	0	0	0	0	0	0	0	0	0	0	0	0	
69	0	0	0	0	0	0	0	1	4	5	0	0	0	0	0	0	0	0	5		
70	0	0	0	0	0	0	0	3	0	3	0	0	0	0	0	0	0	0	3		
71	0	0	0	0	0	0	0	0	0	0	0	0	0	0	0	0	0	0	0	0	
72	28	0	0	0	0	0	29	1	1	2	49	0	0	0	0	0	0	0	79		
73	0	0	0	0	0	0	0	0	0	0	0	0	0	0	0	0	0	0	0	0	
74	0	0	0	0	0	0	0	0	0	0	0	0	0	0	0	0	0	0	0	0	
75	0	0	0	0	0	0	0	0	0	0	0	0	0	0	0	0	0	0	0	0	
76	0	0	0	0	0	0	0	0	0	0	0	0	0	0	0	0	0	0	0	0	
77	0	0	0	0	0	0	0	0	0	0	0	0	0	0	0	0	0	0	0	0	
78	0	0	0	0	0	0	0	0	0	0	0	0	0	0	0	0	0	0	0	0	
79	0	0	0	0	0	0	0	10	3	13	0	0	0	0	0	0	0	0	13		
80	0	0	0	0	0	0	0	0	0	0	0	0	0	0	0	0	0	0	0	0	

様式ー3 被害額（事業実施後） 水系名：北上川水系 河川名：北上川 流量規模：1/150 (単位：百万円)

氾濫 ブロック	一般資産被害額				農作物被害額			公共土木 施設等被 害額	営業停 止損失	家屋における 応急対策費用			事業所に おける応 急対策費 用	その他の 間接被害	小計	合計	備考	
	家屋	事業所資産		農漁家資産	小計	水稻	畑作物			小計	清掃労 働対価	代替活 動等						小計
		家庭用 品	償却 在庫															
81	0	0	0	0	0	0	0	0	0	0	0	0	0	0	0	0		
82	0	0	0	0	0	0	0	0	0	0	0	0	0	0	0	0		
83	0	0	0	0	0	0	0	0	0	0	0	0	0	0	0	0		
84	0	0	0	0	0	0	0	0	0	0	0	0	0	0	0	0		
85	0	0	0	0	0	0	0	0	0	0	0	0	0	0	0	0		
86	48	6	0	0	55	2	1	4	93	0	0	0	0	0	152	0		
87	25	0	0	2	27	3	3	6	45	0	0	0	0	0	79	0		
88	179	53	0	7	242	34	7	41	410	0	2	2	4	1	698	0		
89	179	98	0	4	282	4	12	16	477	0	4	3	7	4	11	785		
90	67	19	0	6	94	7	0	7	159	0	1	1	1	0	261	0		
91	0	0	0	0	0	0	0	0	0	0	0	0	0	0	0	0		
92	0	0	0	0	0	0	0	0	0	0	0	0	0	0	0	0		
93	0	0	0	0	0	0	0	0	0	0	0	0	0	0	0	0		
94	438	666	82	35	1,224	0	0	0	2,073	30	30	49	79	18	3,425	0		
95	0	0	0	0	0	0	0	0	0	0	0	0	0	0	0	0		
96	8,702	11,012	3,094	1,063	23,880	0	1	1	40,453	999	450	509	959	605	2,562	66,896		
97	1,529	1,700	193	78	3,503	0	0	0	5,934	64	73	49	122	79	265	9,702		
98	772	962	155	54	1,944	0	0	0	3,293	47	41	38	79	51	177	5,415		
99	70	107	19	7	202	0	0	0	343	6	4	3	7	7	21	566		
100	0	0	0	0	0	0	0	0	0	0	0	0	0	0	0	0		
101	0	0	0	0	0	0	0	0	0	0	0	0	0	0	0	0		
102	159	100	171	37	470	2	1	3	796	80	4	3	7	72	159	1,428		
103	33	22	0	1	55	7	0	7	94	0	1	1	2	0	2	159		
104	25	24	0	1	51	2	2	3	86	0	1	1	2	0	2	142		
105	0	0	0	0	0	0	0	0	0	0	0	0	0	0	0	0		
106	98	57	3	2	163	3	3	6	276	1	2	2	5	2	8	452		
107	0	0	0	0	0	0	0	0	0	0	0	0	0	0	0	0		
108	0	0	0	0	0	0	0	0	0	0	0	0	0	0	0	0		
109	31,796	28,455	21,372	6,920	88,595	10	1	11	150,080	4,558	1,175	868	2,042	3,231	9,832	248,517		
110	0	0	0	0	0	0	0	0	0	0	0	0	0	0	0	0		
111	0	0	0	0	0	0	0	0	0	0	0	0	0	0	0	0		
112	227	140	6	4	382	1	2	3	648	2	5	4	10	6	18	1,052		
113	0	0	0	0	0	0	0	0	0	0	0	0	0	0	0	0		
114	0	0	0	0	0	0	0	0	0	0	0	0	0	0	0	0		
115	0	0	0	0	0	0	0	0	0	0	0	0	0	0	0	0		
116	0	0	0	0	0	0	0	0	0	0	0	0	0	0	0	0		
117	0	0	0	0	0	0	0	0	0	0	0	0	0	0	0	0		
118	0	0	0	0	0	0	0	0	0	0	0	0	0	0	0	0		
合計	97,120	100,846	92,024	29,578	408	159,320	135	1,339	434	1,773	542,309	24,405	4,154	3,726	7,880	47,520	911,738	

様式一 4 年平均被害軽減期待額 水系名：北上川水系 河川名：北上川 対象河道：施設完成時 単位：百万円

流量規模	超過確率	被害額			区間平均被害額 ④	区間確率 ⑤	年平均被害額 ④×⑤	年平均被害額の累計 =年平均被害軽減期待額	備考
		事業を実施しない場合 ①	事業を実施した場合 ②	軽減額 ③=①-②					
1/1	1.00000	0	0	0	—	—	—	0	無害確率
1/2	0.50000	9	9	0	0	0.500	0	0	
1/5	0.20000	283	283	0	0	0.300	0	0	
1/10	0.10000	824	824	0	0	0.100	0	0	
1/20	0.05000	1,946	1,946	0	0	0.050	0	0	
1/30	0.03333	4,949	2,838	2,111	1,056	0.017	18	18	
1/50	0.02000	112,456	19,807	92,649	47,380	0.013	632	649	
1/80	0.01250	395,189	316,994	78,196	85,422	0.008	641	1,290	
1/100	0.01000	568,217	507,464	60,753	69,474	0.003	174	1,464	
1/150	0.00667	1,012,032	911,738	100,294	80,524	0.003	268	1,732	

様式-5

費用対便益 (全体事業)

水系名: 北上川水系 河川名: 北上川

単位: 百万円

年次	年度	t	割引率 4%	デフ レー ター	便 益 (B)			費 用 (C)						費用便益比 B/C	純現在価値 B-C	
					便 益		残存価値 ②	建設費③		維持管理費④		計③+④				
					便益	現在価値 ①		費用	現在価値	費用	現在価値	費用	現在価値			
基準	H 30	0	1.000	1.000												
整備期間 (10年)	H 30	0	1.000	1.000	0	0	0	0	0	0	0	0	0			
	H 31	1	0.962	1.000	0	0	97	93	0	0	97	93				
	H 32	2	0.925	1.000	0	0	296	274	0	0	296	274				
	H 33	3	0.889	1.000	0	0	170	151	0	0	170	151				
	H 34	4	0.855	1.000	0	0	199	171	0	0	199	171				
	H 35	5	0.822	1.000	0	0	289	238	0	0	289	238				
	H 36	6	0.790	1.000	0	0	3,276	2,589	0	0	3,276	2,589				
	H 37	7	0.760	1.000	0	0	9,894	7,519	0	0	9,894	7,519				
	H 38	8	0.731	1.000	0	0	7,580	5,539	0	0	7,580	5,539				
	H 39	9	0.703	1.000	0	0	6,233	4,380	0	0	6,233	4,380				
	H 40	10	0.676	1.000	0	0	40	27	0	0	40	27				
施設完成後の 評価期間 (50年)	H 41	11	0.650	1.000	1,732	1,125			9	6	9	6				
	H 42	12	0.625	1.000	1,732	1,082			9	6	9	6				
	H 43	13	0.601	1.000	1,732	1,040			9	6	9	6				
	H 44	14	0.577	1.000	1,732	1,000			9	5	9	5				
	H 45	15	0.555	1.000	1,732	962			9	5	9	5				
	H 46	16	0.534	1.000	1,732	925			9	5	9	5				
	H 47	17	0.513	1.000	1,732	889			9	5	9	5				
	H 48	18	0.494	1.000	1,732	855			9	5	9	5				
	H 49	19	0.475	1.000	1,732	822			9	4	9	4				
	H 50	20	0.456	1.000	1,732	791			9	4	9	4				
	H 51	21	0.439	1.000	1,732	760			9	4	9	4				
	H 52	22	0.422	1.000	1,732	731			9	4	9	4				
	H 53	23	0.406	1.000	1,732	703			9	4	9	4				
	H 54	24	0.390	1.000	1,732	676			9	4	9	4				
	H 55	25	0.375	1.000	1,732	650			9	3	9	3				
	H 56	26	0.361	1.000	1,732	625			9	3	9	3				
	H 57	27	0.347	1.000	1,732	601			9	3	9	3				
	H 58	28	0.333	1.000	1,732	578			9	3	9	3				
	H 59	29	0.321	1.000	1,732	555			9	3	9	3				
	H 60	30	0.308	1.000	1,732	534			9	3	9	3				
	H 61	31	0.296	1.000	1,732	514			9	3	9	3				
	H 62	32	0.285	1.000	1,732	494			9	3	9	3				
	H 63	33	0.274	1.000	1,732	475			9	3	9	3				
	H 64	34	0.264	1.000	1,732	457			9	2	9	2				
	H 65	35	0.253	1.000	1,732	439			9	2	9	2				
	H 66	36	0.244	1.000	1,732	422			9	2	9	2				
	H 67	37	0.234	1.000	1,732	406			9	2	9	2				
	H 68	38	0.225	1.000	1,732	390			9	2	9	2				
	H 69	39	0.217	1.000	1,732	375			9	2	9	2				
	H 70	40	0.208	1.000	1,732	361			9	2	9	2				
H 71	41	0.200	1.000	1,732	347			9	2	9	2					
H 72	42	0.193	1.000	1,732	334			9	2	9	2					
H 73	43	0.185	1.000	1,732	321			9	2	9	2					
H 74	44	0.178	1.000	1,732	308			9	2	9	2					
H 75	45	0.171	1.000	1,732	297			9	2	9	2					
H 76	46	0.165	1.000	1,732	285			9	2	9	2					
H 77	47	0.158	1.000	1,732	274			9	1	9	1					
H 78	48	0.152	1.000	1,732	264			9	1	9	1					
H 79	49	0.146	1.000	1,732	253			9	1	9	1					
H 80	50	0.141	1.000	1,732	244			9	1	9	1					
H 81	51	0.135	1.000	1,732	234			9	1	9	1					
H 82	52	0.130	1.000	1,732	225			9	1	9	1					
H 83	53	0.125	1.000	1,732	217			9	1	9	1					
H 84	54	0.120	1.000	1,732	208			9	1	9	1					
H 85	55	0.116	1.000	1,732	200			9	1	9	1					
H 86	56	0.111	1.000	1,732	193			9	1	9	1					
H 87	57	0.107	1.000	1,732	185			9	1	9	1					
H 88	58	0.103	1.000	1,732	178			9	1	9	1					
H 89	59	0.099	1.000	1,732	171			9	1	9	1					
H 90	60	0.095	1.000	1,732	165			9	1	9	1					
合計					86,604	25,137	1,143	26,280	28,074	20,978	463	134	28,537	21,113	1.2	5,168

様式-5				費用対便益 (全体事業: 事業費+10%)				水系名: 北上川水系 河川名: 北上川				単位: 百万円				
年次	年度	t	割引率 4%	デフ レター	便 益 (B)			費 用 (C)						費用便益比 B/C	純現在価値 B-C	
					便 益		残存価値 ②	計 ①+②	建設費③		維持管理費④		計③+④			
					便益	現在価値 ①			費用	現在価値	費用	現在価値	費用			現在価値
基準	H 30	0	1.000	1.000												
整備期間 (10年)	H 30	0	1.000	1.000	0	0			0	0	0	0	0	0		
	H 31	1	0.962	1.000	0	0			107	102	0	0	107	102		
	H 32	2	0.925	1.000	0	0			326	301	0	0	326	301		
	H 33	3	0.889	1.000	0	0			187	166	0	0	187	166		
	H 34	4	0.855	1.000	0	0			219	188	0	0	219	188		
	H 35	5	0.822	1.000	0	0			318	262	0	0	318	262		
	H 36	6	0.790	1.000	0	0			3,603	2,848	0	0	3,603	2,848		
	H 37	7	0.760	1.000	0	0			10,883	8,270	0	0	10,883	8,270		
	H 38	8	0.731	1.000	0	0			8,338	6,092	0	0	8,338	6,092		
	H 39	9	0.703	1.000	0	0			6,857	4,818	0	0	6,857	4,818		
	H 40	10	0.676	1.000	0	0			44	30	0	0	44	30		
施設完成後の 評価期間 (50年)	H 41	11	0.650	1.000	1,732	1,125					9	6	9	6		
	H 42	12	0.625	1.000	1,732	1,082					9	6	9	6		
	H 43	13	0.601	1.000	1,732	1,040					9	6	9	6		
	H 44	14	0.577	1.000	1,732	1,000					9	5	9	5		
	H 45	15	0.555	1.000	1,732	962					9	5	9	5		
	H 46	16	0.534	1.000	1,732	925					9	5	9	5		
	H 47	17	0.513	1.000	1,732	889					9	5	9	5		
	H 48	18	0.494	1.000	1,732	855					9	5	9	5		
	H 49	19	0.475	1.000	1,732	822					9	4	9	4		
	H 50	20	0.456	1.000	1,732	791					9	4	9	4		
	H 51	21	0.439	1.000	1,732	760					9	4	9	4		
	H 52	22	0.422	1.000	1,732	731					9	4	9	4		
	H 53	23	0.406	1.000	1,732	703					9	4	9	4		
	H 54	24	0.390	1.000	1,732	676					9	4	9	4		
	H 55	25	0.375	1.000	1,732	650					9	3	9	3		
	H 56	26	0.361	1.000	1,732	625					9	3	9	3		
	H 57	27	0.347	1.000	1,732	601					9	3	9	3		
	H 58	28	0.333	1.000	1,732	578					9	3	9	3		
	H 59	29	0.321	1.000	1,732	555					9	3	9	3		
	H 60	30	0.308	1.000	1,732	534					9	3	9	3		
	H 61	31	0.296	1.000	1,732	514					9	3	9	3		
	H 62	32	0.285	1.000	1,732	494					9	3	9	3		
	H 63	33	0.274	1.000	1,732	475					9	3	9	3		
	H 64	34	0.264	1.000	1,732	457					9	2	9	2		
	H 65	35	0.253	1.000	1,732	439					9	2	9	2		
	H 66	36	0.244	1.000	1,732	422					9	2	9	2		
	H 67	37	0.234	1.000	1,732	406					9	2	9	2		
	H 68	38	0.225	1.000	1,732	390					9	2	9	2		
	H 69	39	0.217	1.000	1,732	375					9	2	9	2		
	H 70	40	0.208	1.000	1,732	361					9	2	9	2		
H 71	41	0.200	1.000	1,732	347					9	2	9	2			
H 72	42	0.193	1.000	1,732	334					9	2	9	2			
H 73	43	0.185	1.000	1,732	321					9	2	9	2			
H 74	44	0.178	1.000	1,732	308					9	2	9	2			
H 75	45	0.171	1.000	1,732	297					9	2	9	2			
H 76	46	0.165	1.000	1,732	285					9	2	9	2			
H 77	47	0.158	1.000	1,732	274					9	1	9	1			
H 78	48	0.152	1.000	1,732	264					9	1	9	1			
H 79	49	0.146	1.000	1,732	253					9	1	9	1			
H 80	50	0.141	1.000	1,732	244					9	1	9	1			
H 81	51	0.135	1.000	1,732	234					9	1	9	1			
H 82	52	0.130	1.000	1,732	225					9	1	9	1			
H 83	53	0.125	1.000	1,732	217					9	1	9	1			
H 84	54	0.120	1.000	1,732	208					9	1	9	1			
H 85	55	0.116	1.000	1,732	200					9	1	9	1			
H 86	56	0.111	1.000	1,732	193					9	1	9	1			
H 87	57	0.107	1.000	1,732	185					9	1	9	1			
H 88	58	0.103	1.000	1,732	178					9	1	9	1			
H 89	59	0.099	1.000	1,732	171					9	1	9	1			
H 90	60	0.095	1.000	1,732	165					9	1	9	1			
合計					86,604	25,137	1,257	26,395	30,881	23,076	463	134	31,344	23,211	1.1	3,184



様式-5				費用対便益 (全体事業：事業費-10%)				水系名：北上川水系 河川名：北上川				単位：百万円				
年次	年度	t	割引率 4%	デフ レー ター	便 益 (B)			費 用 (C)						費用便益比 B/C	純現在価値 B-C	
					便 益		残存価値 ②	建設費③		維持管理費④		計③+④				
					便益	現在価値 ①		費用	現在価値	費用	現在価値	費用	現在価値			
基準	H 30	0	1.000	1.000												
整備期間 (10年)	H 30	0	1.000	1.000	0	0		0	0	0	0	0	0			
	H 31	1	0.962	1.000	0	0		87	84	0	0	87	84			
	H 32	2	0.925	1.000	0	0		267	247	0	0	267	247			
	H 33	3	0.889	1.000	0	0		153	136	0	0	153	136			
	H 34	4	0.855	1.000	0	0		180	153	0	0	180	153			
	H 35	5	0.822	1.000	0	0		260	214	0	0	260	214			
	H 36	6	0.790	1.000	0	0		2,948	2,330	0	0	2,948	2,330			
	H 37	7	0.760	1.000	0	0		8,904	6,767	0	0	8,904	6,767			
	H 38	8	0.731	1.000	0	0		6,822	4,985	0	0	6,822	4,985			
	H 39	9	0.703	1.000	0	0		5,610	3,942	0	0	5,610	3,942			
	H 40	10	0.676	1.000	0	0		36	24	0	0	36	24			
施設完成後の 評価期間 (50年)	H 41	11	0.650	1.000	1,732	1,125				9	6	9	6			
	H 42	12	0.625	1.000	1,732	1,082				9	6	9	6			
	H 43	13	0.601	1.000	1,732	1,040				9	6	9	6			
	H 44	14	0.577	1.000	1,732	1,000				9	5	9	5			
	H 45	15	0.555	1.000	1,732	962				9	5	9	5			
	H 46	16	0.534	1.000	1,732	925				9	5	9	5			
	H 47	17	0.513	1.000	1,732	889				9	5	9	5			
	H 48	18	0.494	1.000	1,732	855				9	5	9	5			
	H 49	19	0.475	1.000	1,732	822				9	4	9	4			
	H 50	20	0.456	1.000	1,732	791				9	4	9	4			
	H 51	21	0.439	1.000	1,732	760				9	4	9	4			
	H 52	22	0.422	1.000	1,732	731				9	4	9	4			
	H 53	23	0.406	1.000	1,732	703				9	4	9	4			
	H 54	24	0.390	1.000	1,732	676				9	4	9	4			
	H 55	25	0.375	1.000	1,732	650				9	3	9	3			
	H 56	26	0.361	1.000	1,732	625				9	3	9	3			
	H 57	27	0.347	1.000	1,732	601				9	3	9	3			
	H 58	28	0.333	1.000	1,732	578				9	3	9	3			
	H 59	29	0.321	1.000	1,732	555				9	3	9	3			
	H 60	30	0.308	1.000	1,732	534				9	3	9	3			
	H 61	31	0.296	1.000	1,732	514				9	3	9	3			
	H 62	32	0.285	1.000	1,732	494				9	3	9	3			
	H 63	33	0.274	1.000	1,732	475				9	3	9	3			
	H 64	34	0.264	1.000	1,732	457				9	2	9	2			
	H 65	35	0.253	1.000	1,732	439				9	2	9	2			
	H 66	36	0.244	1.000	1,732	422				9	2	9	2			
	H 67	37	0.234	1.000	1,732	406				9	2	9	2			
	H 68	38	0.225	1.000	1,732	390				9	2	9	2			
	H 69	39	0.217	1.000	1,732	375				9	2	9	2			
	H 70	40	0.208	1.000	1,732	361				9	2	9	2			
H 71	41	0.200	1.000	1,732	347				9	2	9	2				
H 72	42	0.193	1.000	1,732	334				9	2	9	2				
H 73	43	0.185	1.000	1,732	321				9	2	9	2				
H 74	44	0.178	1.000	1,732	308				9	2	9	2				
H 75	45	0.171	1.000	1,732	297				9	2	9	2				
H 76	46	0.165	1.000	1,732	285				9	2	9	2				
H 77	47	0.158	1.000	1,732	274				9	1	9	1				
H 78	48	0.152	1.000	1,732	264				9	1	9	1				
H 79	49	0.146	1.000	1,732	253				9	1	9	1				
H 80	50	0.141	1.000	1,732	244				9	1	9	1				
H 81	51	0.135	1.000	1,732	234				9	1	9	1				
H 82	52	0.130	1.000	1,732	225				9	1	9	1				
H 83	53	0.125	1.000	1,732	217				9	1	9	1				
H 84	54	0.120	1.000	1,732	208				9	1	9	1				
H 85	55	0.116	1.000	1,732	200				9	1	9	1				
H 86	56	0.111	1.000	1,732	193				9	1	9	1				
H 87	57	0.107	1.000	1,732	185				9	1	9	1				
H 88	58	0.103	1.000	1,732	178				9	1	9	1				
H 89	59	0.099	1.000	1,732	171				9	1	9	1				
H 90	60	0.095	1.000	1,732	165				9	1	9	1				
合計					86,604	25,137	1,029	26,166	25,267	18,881	463	134	25,730	19,015	1.4	7,151

様式-5

費用対便益（全体事業：工期+10%）

水系名：北上川水系 河川名：北上川

単位：百万円

年次	年度	t	割引率 4%	デフ レ ー タ	便 益 (B)			費 用 (C)						費用便益比 B/C	純現在価値 B-C	
					便 益		残存価値 ②	計 ①+②	建設費③		維持管理費④		計③+④			
					便益	現在価値 ①			費用	現在価値	費用	現在価値	費用			現在価値
基準	H 30	0	1.000	1.000												
整備期間 (11年)	H 30	0	1.000	1.000	0	0			0	0	0	0	0	0		
	H 31	1	0.962	1.000	0	0			88	85	0	0	88	85		
	H 32	2	0.925	1.000	0	0			251	232	0	0	251	232		
	H 33	3	0.889	1.000	0	0			177	158	0	0	177	158		
	H 34	4	0.855	1.000	0	0			173	148	0	0	173	148		
	H 35	5	0.822	1.000	0	0			230	189	0	0	230	189		
	H 36	6	0.790	1.000	0	0			1,620	1,281	0	0	1,620	1,281		
	H 37	7	0.760	1.000	0	0			5,384	4,092	0	0	5,384	4,092		
	H 38	8	0.731	1.000	0	0			8,363	6,111	0	0	8,363	6,111		
	H 39	9	0.703	1.000	0	0			6,646	4,669	0	0	6,646	4,669		
	H 40	10	0.676	1.000	0	0			5,104	3,448	0	0	5,104	3,448		
H 41	11	0.650	1.000	0	0			36	24	0	0	36	24			
施設完成後の 評価期間 (50年)	H 42	12	0.625	1.000	1,732	1,082					9	6	9	6		
	H 43	13	0.601	1.000	1,732	1,040					9	6	9	6		
	H 44	14	0.577	1.000	1,732	1,000					9	5	9	5		
	H 45	15	0.555	1.000	1,732	962					9	5	9	5		
	H 46	16	0.534	1.000	1,732	925					9	5	9	5		
	H 47	17	0.513	1.000	1,732	889					9	5	9	5		
	H 48	18	0.494	1.000	1,732	855					9	5	9	5		
	H 49	19	0.475	1.000	1,732	822					9	4	9	4		
	H 50	20	0.456	1.000	1,732	791					9	4	9	4		
	H 51	21	0.439	1.000	1,732	760					9	4	9	4		
	H 52	22	0.422	1.000	1,732	731					9	4	9	4		
	H 53	23	0.406	1.000	1,732	703					9	4	9	4		
	H 54	24	0.390	1.000	1,732	676					9	4	9	4		
	H 55	25	0.375	1.000	1,732	650					9	3	9	3		
	H 56	26	0.361	1.000	1,732	625					9	3	9	3		
	H 57	27	0.347	1.000	1,732	601					9	3	9	3		
	H 58	28	0.333	1.000	1,732	578					9	3	9	3		
	H 59	29	0.321	1.000	1,732	555					9	3	9	3		
	H 60	30	0.308	1.000	1,732	534					9	3	9	3		
	H 61	31	0.296	1.000	1,732	514					9	3	9	3		
	H 62	32	0.285	1.000	1,732	494					9	3	9	3		
	H 63	33	0.274	1.000	1,732	475					9	3	9	3		
	H 64	34	0.264	1.000	1,732	457					9	2	9	2		
	H 65	35	0.253	1.000	1,732	439					9	2	9	2		
	H 66	36	0.244	1.000	1,732	422					9	2	9	2		
	H 67	37	0.234	1.000	1,732	406					9	2	9	2		
	H 68	38	0.225	1.000	1,732	390					9	2	9	2		
	H 69	39	0.217	1.000	1,732	375					9	2	9	2		
	H 70	40	0.208	1.000	1,732	361					9	2	9	2		
	H 71	41	0.200	1.000	1,732	347					9	2	9	2		
H 72	42	0.193	1.000	1,732	334					9	2	9	2			
H 73	43	0.185	1.000	1,732	321					9	2	9	2			
H 74	44	0.178	1.000	1,732	308					9	2	9	2			
H 75	45	0.171	1.000	1,732	297					9	2	9	2			
H 76	46	0.165	1.000	1,732	285					9	2	9	2			
H 77	47	0.158	1.000	1,732	274					9	1	9	1			
H 78	48	0.152	1.000	1,732	264					9	1	9	1			
H 79	49	0.146	1.000	1,732	253					9	1	9	1			
H 80	50	0.141	1.000	1,732	244					9	1	9	1			
H 81	51	0.135	1.000	1,732	234					9	1	9	1			
H 82	52	0.130	1.000	1,732	225					9	1	9	1			
H 83	53	0.125	1.000	1,732	217					9	1	9	1			
H 84	54	0.120	1.000	1,732	208					9	1	9	1			
H 85	55	0.116	1.000	1,732	200					9	1	9	1			
H 86	56	0.111	1.000	1,732	193					9	1	9	1			
H 87	57	0.107	1.000	1,732	185					9	1	9	1			
H 88	58	0.103	1.000	1,732	178					9	1	9	1			
H 89	59	0.099	1.000	1,732	171					9	1	9	1			
H 90	60	0.095	1.000	1,732	165					9	1	9	1			
H 91	61	0.091	1.000	1,732	158					9	1	9	1			
合計					86,604	24,170	1,099	25,270	28,074	20,436	463	129	28,537	20,565	1.2	4,705

様式-5

費用対便益 (全体事業 : 工期-10%)

水系名 : 北上川水系 河川名 : 北上川

単位 : 百万円

年次	年度	t	割引率 4%	デフ レー ター	便 益 (B)			費 用 (C)				費用便益比 B/C	純現在価値 B-C			
					便 益		残存価値 ②	建設費③		維持管理費④				計③+④		
					便益	現在価値 ①		計 ①+②	費用	現在価値	費用			現在価値	費用	現在価値
基準	H 30	0	1.000	1.000												
整備期間 (9年)	H 30	0	1.000	1.000	0	0			0	0	0	0				
	H 31	1	0.962	1.000	0	0		130	125	0	0	130	125			
	H 32	2	0.925	1.000	0	0		301	278	0	0	301	278			
	H 33	3	0.889	1.000	0	0		198	176	0	0	198	176			
	H 34	4	0.855	1.000	0	0		262	224	0	0	262	224			
	H 35	5	0.822	1.000	0	0		1,980	1,628	0	0	1,980	1,628			
	H 36	6	0.790	1.000	0	0		8,052	6,363	0	0	8,052	6,363			
	H 37	7	0.760	1.000	0	0		9,193	6,986	0	0	9,193	6,986			
	H 38	8	0.731	1.000	0	0		7,225	5,279	0	0	7,225	5,279			
H 39	9	0.703	1.000	0	0		733	515	0	0	733	515				
施設完成後の 評価期間 (50年)	H 40	10	0.676	1.000	1,732	1,170				9	6	9	6			
	H 41	11	0.650	1.000	1,732	1,125				9	6	9	6			
	H 42	12	0.625	1.000	1,732	1,082				9	6	9	6			
	H 43	13	0.601	1.000	1,732	1,040				9	6	9	6			
	H 44	14	0.577	1.000	1,732	1,000				9	5	9	5			
	H 45	15	0.555	1.000	1,732	962				9	5	9	5			
	H 46	16	0.534	1.000	1,732	925				9	5	9	5			
	H 47	17	0.513	1.000	1,732	889				9	5	9	5			
	H 48	18	0.494	1.000	1,732	855				9	5	9	5			
	H 49	19	0.475	1.000	1,732	822				9	4	9	4			
	H 50	20	0.456	1.000	1,732	791				9	4	9	4			
	H 51	21	0.439	1.000	1,732	760				9	4	9	4			
	H 52	22	0.422	1.000	1,732	731				9	4	9	4			
	H 53	23	0.406	1.000	1,732	703				9	4	9	4			
	H 54	24	0.390	1.000	1,732	676				9	4	9	4			
	H 55	25	0.375	1.000	1,732	650				9	3	9	3			
	H 56	26	0.361	1.000	1,732	625				9	3	9	3			
	H 57	27	0.347	1.000	1,732	601				9	3	9	3			
	H 58	28	0.333	1.000	1,732	578				9	3	9	3			
	H 59	29	0.321	1.000	1,732	555				9	3	9	3			
	H 60	30	0.308	1.000	1,732	534				9	3	9	3			
	H 61	31	0.296	1.000	1,732	514				9	3	9	3			
	H 62	32	0.285	1.000	1,732	494				9	3	9	3			
	H 63	33	0.274	1.000	1,732	475				9	3	9	3			
	H 64	34	0.264	1.000	1,732	457				9	2	9	2			
	H 65	35	0.253	1.000	1,732	439				9	2	9	2			
	H 66	36	0.244	1.000	1,732	422				9	2	9	2			
	H 67	37	0.234	1.000	1,732	406				9	2	9	2			
	H 68	38	0.225	1.000	1,732	390				9	2	9	2			
	H 69	39	0.217	1.000	1,732	375				9	2	9	2			
H 70	40	0.208	1.000	1,732	361				9	2	9	2				
H 71	41	0.200	1.000	1,732	347				9	2	9	2				
H 72	42	0.193	1.000	1,732	334				9	2	9	2				
H 73	43	0.185	1.000	1,732	321				9	2	9	2				
H 74	44	0.178	1.000	1,732	308				9	2	9	2				
H 75	45	0.171	1.000	1,732	297				9	2	9	2				
H 76	46	0.165	1.000	1,732	285				9	2	9	2				
H 77	47	0.158	1.000	1,732	274				9	1	9	1				
H 78	48	0.152	1.000	1,732	264				9	1	9	1				
H 79	49	0.146	1.000	1,732	253				9	1	9	1				
H 80	50	0.141	1.000	1,732	244				9	1	9	1				
H 81	51	0.135	1.000	1,732	234				9	1	9	1				
H 82	52	0.130	1.000	1,732	225				9	1	9	1				
H 83	53	0.125	1.000	1,732	217				9	1	9	1				
H 84	54	0.120	1.000	1,732	208				9	1	9	1				
H 85	55	0.116	1.000	1,732	200				9	1	9	1				
H 86	56	0.111	1.000	1,732	193				9	1	9	1				
H 87	57	0.107	1.000	1,732	185				9	1	9	1				
H 88	58	0.103	1.000	1,732	178				9	1	9	1				
H 89	59	0.099	1.000	1,732	171				9	1	9	1				
合 計					86,604	26,143	1,189	27,332	28,074	21,575	463	140	28,537	21,714	1.3	5,618

様式-5

費用対便益 (全体事業 : 資産+10%)

水系名 : 北上川水系 河川名 : 北上川

単位 : 百万円

年次	年度	t	割引率 4%	デフ レー ター	便 益 (B)			費 用 (C)						費用便益比 B/C	純現在価値 B-C	
					便 益		残存価値 ②	建設費③		維持管理費④		計③+④				
					便益	現在価値 ①		費用	現在価値	費用	現在価値	費用	現在価値			
基準	H 30	0	1.000	1.000												
整備期間 (10年)	H 30	0	1.000	1.000	0	0		0	0	0	0	0	0			
	H 31	1	0.962	1.000	0	0		97	93	0	0	97	93			
	H 32	2	0.925	1.000	0	0		296	274	0	0	296	274			
	H 33	3	0.889	1.000	0	0		170	151	0	0	170	151			
	H 34	4	0.855	1.000	0	0		199	171	0	0	199	171			
	H 35	5	0.822	1.000	0	0		289	238	0	0	289	238			
	H 36	6	0.790	1.000	0	0		3,276	2,589	0	0	3,276	2,589			
	H 37	7	0.760	1.000	0	0		9,894	7,519	0	0	9,894	7,519			
	H 38	8	0.731	1.000	0	0		7,580	5,539	0	0	7,580	5,539			
	H 39	9	0.703	1.000	0	0		6,233	4,380	0	0	6,233	4,380			
	H 40	10	0.676	1.000	0	0		40	27	0	0	40	27			
施設完成後の 評価期間 (50年)	H 41	11	0.650	1.000	1,894	1,230				9	6	9	6			
	H 42	12	0.625	1.000	1,894	1,183				9	6	9	6			
	H 43	13	0.601	1.000	1,894	1,137				9	6	9	6			
	H 44	14	0.577	1.000	1,894	1,094				9	5	9	5			
	H 45	15	0.555	1.000	1,894	1,052				9	5	9	5			
	H 46	16	0.534	1.000	1,894	1,011				9	5	9	5			
	H 47	17	0.513	1.000	1,894	972				9	5	9	5			
	H 48	18	0.494	1.000	1,894	935				9	5	9	5			
	H 49	19	0.475	1.000	1,894	899				9	4	9	4			
	H 50	20	0.456	1.000	1,894	864				9	4	9	4			
	H 51	21	0.439	1.000	1,894	831				9	4	9	4			
	H 52	22	0.422	1.000	1,894	799				9	4	9	4			
	H 53	23	0.406	1.000	1,894	768				9	4	9	4			
	H 54	24	0.390	1.000	1,894	739				9	4	9	4			
	H 55	25	0.375	1.000	1,894	710				9	3	9	3			
	H 56	26	0.361	1.000	1,894	683				9	3	9	3			
	H 57	27	0.347	1.000	1,894	657				9	3	9	3			
	H 58	28	0.333	1.000	1,894	632				9	3	9	3			
	H 59	29	0.321	1.000	1,894	607				9	3	9	3			
	H 60	30	0.308	1.000	1,894	584				9	3	9	3			
	H 61	31	0.296	1.000	1,894	561				9	3	9	3			
	H 62	32	0.285	1.000	1,894	540				9	3	9	3			
	H 63	33	0.274	1.000	1,894	519				9	3	9	3			
	H 64	34	0.264	1.000	1,894	499				9	2	9	2			
	H 65	35	0.253	1.000	1,894	480				9	2	9	2			
	H 66	36	0.244	1.000	1,894	461				9	2	9	2			
	H 67	37	0.234	1.000	1,894	444				9	2	9	2			
	H 68	38	0.225	1.000	1,894	427				9	2	9	2			
	H 69	39	0.217	1.000	1,894	410				9	2	9	2			
	H 70	40	0.208	1.000	1,894	394				9	2	9	2			
H 71	41	0.200	1.000	1,894	379				9	2	9	2				
H 72	42	0.193	1.000	1,894	365				9	2	9	2				
H 73	43	0.185	1.000	1,894	351				9	2	9	2				
H 74	44	0.178	1.000	1,894	337				9	2	9	2				
H 75	45	0.171	1.000	1,894	324				9	2	9	2				
H 76	46	0.165	1.000	1,894	312				9	2	9	2				
H 77	47	0.158	1.000	1,894	300				9	1	9	1				
H 78	48	0.152	1.000	1,894	288				9	1	9	1				
H 79	49	0.146	1.000	1,894	277				9	1	9	1				
H 80	50	0.141	1.000	1,894	266				9	1	9	1				
H 81	51	0.135	1.000	1,894	256				9	1	9	1				
H 82	52	0.130	1.000	1,894	246				9	1	9	1				
H 83	53	0.125	1.000	1,894	237				9	1	9	1				
H 84	54	0.120	1.000	1,894	228				9	1	9	1				
H 85	55	0.116	1.000	1,894	219				9	1	9	1				
H 86	56	0.111	1.000	1,894	211				9	1	9	1				
H 87	57	0.107	1.000	1,894	203				9	1	9	1				
H 88	58	0.103	1.000	1,894	195				9	1	9	1				
H 89	59	0.099	1.000	1,894	187				9	1	9	1				
H 90	60	0.095	1.000	1,894	180				9	1	9	1				
合計					94,693	27,485	1,143	28,628	28,074	20,978	463	134	28,537	21,113	1.4	7,515

様式-5				費用対便益 (全体事業: 資産-10%)				水系名: 北上川水系 河川名: 北上川				単位: 百万円				
年次	年度	t	割引率 4%	デフ レター	便 益 (B)			費 用 (C)				費用便益比 B/C	純現在価値 B-C			
					便 益		残存価値 ②	計 ①+②	建設費③		維持管理費④			計③+④		
					便益	現在価値 ①			費用	現在価値	費用			現在価値	費用	現在価値
基準	H 30	0	1.000	1.000												
整備期間 (10年)	H 30	0	1.000	1.000	0	0			0	0	0	0				
	H 31	1	0.962	1.000	0	0			97	93	0	0	97	93		
	H 32	2	0.925	1.000	0	0			296	274	0	0	296	274		
	H 33	3	0.889	1.000	0	0			170	151	0	0	170	151		
	H 34	4	0.855	1.000	0	0			199	171	0	0	199	171		
	H 35	5	0.822	1.000	0	0			289	238	0	0	289	238		
	H 36	6	0.790	1.000	0	0			3,276	2,589	0	0	3,276	2,589		
	H 37	7	0.760	1.000	0	0			9,894	7,519	0	0	9,894	7,519		
	H 38	8	0.731	1.000	0	0			7,580	5,539	0	0	7,580	5,539		
	H 39	9	0.703	1.000	0	0			6,233	4,380	0	0	6,233	4,380		
施設完成後の 評価期間 (50年)	H 40	10	0.676	1.000	0	0			40	27	0	0	40	27		
	H 41	11	0.650	1.000	1,570	1,020					9	6	9	6		
	H 42	12	0.625	1.000	1,570	981					9	6	9	6		
	H 43	13	0.601	1.000	1,570	943					9	6	9	6		
	H 44	14	0.577	1.000	1,570	907					9	5	9	5		
	H 45	15	0.555	1.000	1,570	872					9	5	9	5		
	H 46	16	0.534	1.000	1,570	838					9	5	9	5		
	H 47	17	0.513	1.000	1,570	806					9	5	9	5		
	H 48	18	0.494	1.000	1,570	775					9	5	9	5		
	H 49	19	0.475	1.000	1,570	745					9	4	9	4		
	H 50	20	0.456	1.000	1,570	717					9	4	9	4		
	H 51	21	0.439	1.000	1,570	689					9	4	9	4		
	H 52	22	0.422	1.000	1,570	663					9	4	9	4		
	H 53	23	0.406	1.000	1,570	637					9	4	9	4		
	H 54	24	0.390	1.000	1,570	613					9	4	9	4		
	H 55	25	0.375	1.000	1,570	589					9	3	9	3		
	H 56	26	0.361	1.000	1,570	566					9	3	9	3		
	H 57	27	0.347	1.000	1,570	545					9	3	9	3		
	H 58	28	0.333	1.000	1,570	524					9	3	9	3		
	H 59	29	0.321	1.000	1,570	504					9	3	9	3		
	H 60	30	0.308	1.000	1,570	484					9	3	9	3		
	H 61	31	0.296	1.000	1,570	466					9	3	9	3		
	H 62	32	0.285	1.000	1,570	448					9	3	9	3		
	H 63	33	0.274	1.000	1,570	430					9	3	9	3		
	H 64	34	0.264	1.000	1,570	414					9	2	9	2		
	H 65	35	0.253	1.000	1,570	398					9	2	9	2		
	H 66	36	0.244	1.000	1,570	383					9	2	9	2		
	H 67	37	0.234	1.000	1,570	368					9	2	9	2		
	H 68	38	0.225	1.000	1,570	354					9	2	9	2		
	H 69	39	0.217	1.000	1,570	340					9	2	9	2		
H 70	40	0.208	1.000	1,570	327					9	2	9	2			
H 71	41	0.200	1.000	1,570	315					9	2	9	2			
H 72	42	0.193	1.000	1,570	302					9	2	9	2			
H 73	43	0.185	1.000	1,570	291					9	2	9	2			
H 74	44	0.178	1.000	1,570	280					9	2	9	2			
H 75	45	0.171	1.000	1,570	269					9	2	9	2			
H 76	46	0.165	1.000	1,570	259					9	2	9	2			
H 77	47	0.158	1.000	1,570	249					9	1	9	1			
H 78	48	0.152	1.000	1,570	239					9	1	9	1			
H 79	49	0.146	1.000	1,570	230					9	1	9	1			
H 80	50	0.141	1.000	1,570	221					9	1	9	1			
H 81	51	0.135	1.000	1,570	212					9	1	9	1			
H 82	52	0.130	1.000	1,570	204					9	1	9	1			
H 83	53	0.125	1.000	1,570	196					9	1	9	1			
H 84	54	0.120	1.000	1,570	189					9	1	9	1			
H 85	55	0.116	1.000	1,570	182					9	1	9	1			
H 86	56	0.111	1.000	1,570	175					9	1	9	1			
H 87	57	0.107	1.000	1,570	168					9	1	9	1			
H 88	58	0.103	1.000	1,570	161					9	1	9	1			
H 89	59	0.099	1.000	1,570	155					9	1	9	1			
H 90	60	0.095	1.000	1,570	149					9	1	9	1			
合計					78,516	22,789	1,143	23,933	28,074	20,978	463	134	28,537	21,113	1.1	2,820

## 事業費の内訳書

### ダム事業

事業名	北上川上流ダム再生事業（全体事業費）
-----	--------------------

評価年度	H30	新規事業採択時評価
------	-----	-----------

区分	費目	工種	単位	数量	金額 (百万円)	備考	
工事費			式	1	16,500		
	ダム費			式	1	9,100	
		ボーリンググラウチング	式	1	300		
		堤体工	式	1	900		
		放流設備等	式	1	7,900		
	仮設備費			式	1	7,400	
用地費及び補償費			式	1	10,250		
用地費及び補償費			式	1	2,000		
補償工事費			式	1	8,250		
間接経費			式	1	1,250		
工事諸費			式	1	2,000		
事業費 計			式	1	30,000		

維持管理費	式	1	10	1年当たり維持管理費
-------	---	---	----	------------