5. 費用対効果の検討

思川開発事業の費用対効果分析について、「治水経済調査マニュアル（案）（平成17年4月国土交通省河川局）」（以下「マニュアル（案）」という。）に基づき、最新データを用いて検討を行った。

また、流水の正常な機能の維持については、代替法により算出を行った。

5.1 洪水調節に関する便益の検討

洪水調節に係る便益は、洪水氾濫区域における家屋、農作物、公共施設等に想定される被害に対して、ダムの洪水調節による年平均被害軽減期待額をマニュアル（案）に基づき検討した。

(1)氾濫ブロックの設定

氾濫ブロック分割については、支川の合流及び山付き部による氾濫原の分断地点を考慮したうえで、利根川本川は、利根川５ブロック、江戸川で３ブロックの合計８ブロック、思川及び南摩川は８ブロックとし、破堤地点は渡良瀬川合流点下流及び思川等の各ブロックで最大被害が生じる箇所で設定した。

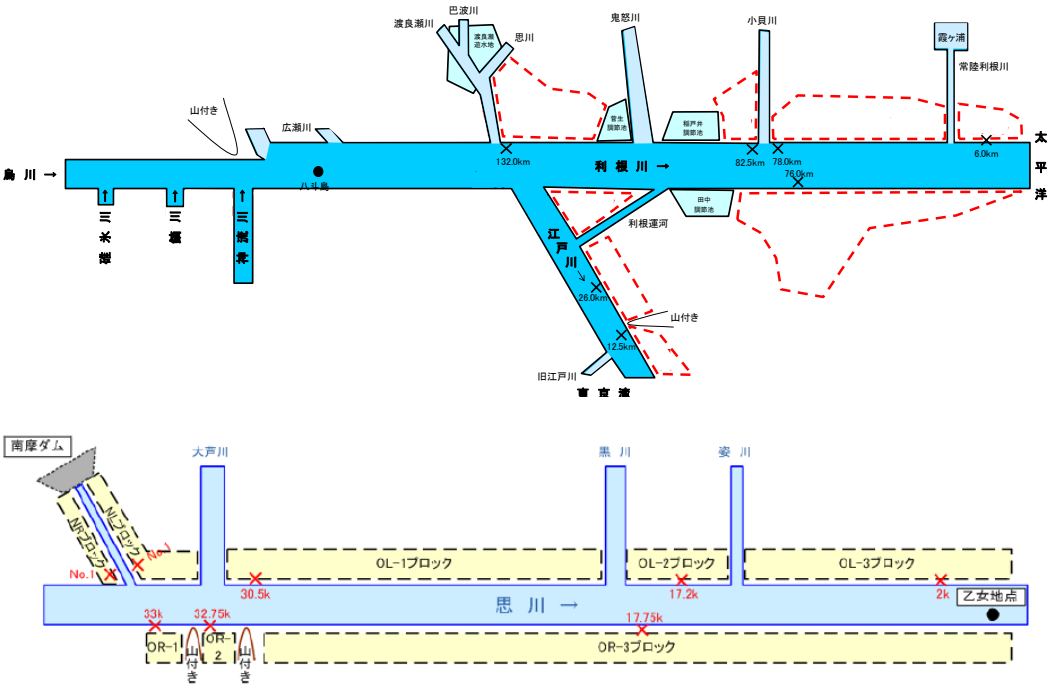

図 5.1-1 氾濫ブロック分割図（上：利根川、下：思川）

(2)無害流量の設定

無害流量はマニュアル（案）に基づき、各地点における河道の整備状況を踏まえたブロック内の最小流下能力や堤内地盤高等により設定した。

(3)対象洪水の選定

被害額の算出における対象洪水は、利根川本川は利根川水系利根川・江戸川河川整備計画における対象8洪水、思川支川は思川圏域河川整備計画における対象洪水とした。

(4)氾濫計算に用いたハイドログラフ

氾濫計算においては、利根川本川は無害流量から計画規模の1/200までの7つの確率規模、思川支川は無害流量から計画規模の1/100までの5つの確率規模とし、各確率規模に一致するように降雨量を引き伸ばし（引き縮め）、氾濫シミュレーションに用いる流量ハイドログラフを作成した。

(5)被害額の算出

利根川本川及び思川支川はそれぞれの対象洪水における思川開発事業を実施した場合と実施しない場合の氾濫解析を実施し、確率規模別の被害額を算出した。

(6)年平均被害軽減期待額の算定

(5)で算出した確率規模別被害軽減額に確率規模に応じた洪水の生起確率を乗じて求めた確率規模別年平均被害額を累計し、年平均被害軽減期待額を算出した結果、思川開発事業の年平均被害軽減期待額は、約3,143百万円※1となった。

なお、算定にあたっては、4.1.1(2)にて示す工期の点検結果を踏まえ、導水路工事の手続きの開始後から7年で試験湛水までが完了し、洪水調節効果の発現が期待されることとした。なお、導水路工事の手続き開始までの諸手続、各種補償に必要な期間を1年間と仮定している。

5.2 流水の正常な機能の維持に関する便益の検討

流水の正常な機能の維持に関する便益については、代替法にて算定を行った結果、約 1,863 億円となった。

5.3 思川開発事業の費用対効果分析

(1)総便益

表 5.3-1 ダム事業の総便益（B）

① 洪水調節に係る便益	※1	約 493 億円
② 流水の正常な機能の維持に関する便益	※2	約 1,863 億円
③ 残存価値	※3	約 57 億円
④ 総便益（①＋②＋③）		約 2,414 億円

※端数処理（四捨五入）のため合計が一致しない。

※流水の正常な機能の維持に関する便益（身替りダム建設費）及び残存価値については、消費税相当額を控除している。

【便益（効果）】

※1：治水施設の整備によって防止し得る被害額（一般資産、農作物等）を便益とする。ダム有り無しの年平均被害軽減期待額を算出し、施設完成後の評価期間（50 年間）に対し、社会的割引率（4%）を用いて現在価値化を行い算定。

※2：利根川及び思川における流水の正常な機能の維持に関する効果を金額に換算するため、代替法を用いて算出し、整備期間中の各年度に割り振って計上し、社会的割引率（4%）を用いて現在価値化を行い算定。

※3：施設については法定耐用年数による減価償却の考え方を用いて、また土地については用地費を対象として、施設完成後の評価期間（50 年間）後の現在価値化を行い算定。

(2)総費用

表 5.3-2 ダム事業の総費用（C）

① 総事業費	※4	約 1,907 億円
② 建設費（治水分）	※5	約 1,890 億円（現在価値化、S44～施設完成まで）
③ 維持管理費（治水分）	※6	約 101 億円（現在価値化、完成後 50 年間）
④ 総費用（②＋③）		約 1,991 億円

※端数処理（四捨五入）のため合計が一致しない。

※表 5.3-2 の基準年度は平成 28 年度

※建設費及び維持管理費については、消費税相当額を控除している。

【費用】

※4：総事業費は、表 4.1-1 に示す「思川開発事業　総事業費の点検結果」より約 1,907 億円（平成 28 年以降の残事業費は約 1,037 億円）となった。

※5：表 4.1-2 示す「事業完了までに要する必要な工期」を考慮した施設整備期間に対し、社会的割引率（4%）及びデフレーターを用いて現在価値化を行い算出。

※6:維持管理費に対する河川分に係わる費用を施設完成後の評価期間(50 年間)に対し、社会的割引率（4%）を用いて現在価値化を行い算定。

(3)費用対効果分析

表 5.3-3 ダム事業の費用対効果

	B／C	B：総便益（億円）	C：総費用（億円）
思川開発事業	約 1.2	約 2,414	約 1,991

表 5.3-4 ダム事業の費用対効果（残事業）

	B／C	B：総便益（億円）	C：総費用（億円）
思川開発事業	約 1.6	約 1,095	約 685

表 5.3-5 ダム事業の費用対効果（感度分析）

	残事業※7		残工期※8		資産※9	
	＋10%	－10%	＋10%	－10%	＋10%	－10%
全体事業(B/C)	約 1.2	約 1.2	約 1.2	約 1.2	約 1.2	約 1.2
残事業（B/C)	約 1.6	約 1.7	約 1.6	約 1.6	約 1.7	約 1.5

※表 5.3-3～表 5.3-5 の基準年度は、平成 28 年度

※7：平成 29 年度以降の事業費のみを±10%変動。維持管理費の変動は行わない。

※８：平成 29 年度以降の残工期を±10%変動。

※９：一般資産被害額、農作物被害額、公共土木施設等被害額を±10%変動。

6.　関係者の意見等

6.1　関係地方公共団体からなる検討の場

6.1.1　実施状況

思川開発検証を進めるにあたり、検討主体と関係地方公共団体において相互の立場を理解しつつ、検討内容の認識を深めることを目的として、検討の場を設置し、平成 28 年 6 月 21 日までに検討の場を 1 回、幹事会を 7 回開催した。

第 1 回幹事会において確認された検討の場の規約を P6-7～P6-8 に示す。また、表 6.1-1 にはこれまでの検討の場、幹事会の開催状況を示す。

表 6.1-1　幹事会の開催状況

開催日	議事
第 1 回幹事会 平成 22 年 12 月 24 日	・ 規約について ・ 今後の検討の進め方について
第 2 回幹事会 平成 23 年 6 月 29 日	・ 総事業費・工期等の点検（中間報告） ・ 利水参画継続の意思及び開発量について ・ 複数の治水対策案・利水対策案の立案について（報告）
第 3 回幹事会 平成 24 年 6 月 29 日	・ 利水参画者の必要な開発量の確認結果（案）
第 4 回幹事会 平成 27 年 11 月 9 日	・ 利水参画者の必要な開発量の確認結果（案） ・ 利水参画者に対する代替案の検討要請の結果（案） ・ 雨量データ及び流量データの点検の進め方（案） ・ 治水対策の目標流量について ・ 概略検討による利水対策案について（案） ・ 概略検討による流水の正常な機能の維持対策案について（案） ・ 概略検討による異常渇水時の緊急水の補給対策案について（案）
第 5 回幹事会 平成 27 年 12 月 25 日	・ 概略評価による新規利水対策案の抽出について ・ 概略評価による流水の正常な機能の維持対策案の抽出について ・ 概略評価による異常渇水時の緊急水の補給対策案の抽出について ・ 新規利水対策案、流水の正常な機能の維持対策案及び異常渇水時の緊急水の補給対策案に対する意見聴取について
第 6 回幹事会 平成 28 年 3 月 29 日	・ 検証対象ダムの事業費等の点検について ・ 複数の治水対策案の立案及び概略評価による治水対策案の抽出について ・ 治水対策案の評価軸ごとの評価 ・ 新規利水対策案、流水の正常な機能の維持対策案及び異常渇水時の緊急水の補給案の意見聴取結果について ・ 新規利水対策案、流水の正常な機能の維持対策案及び異常渇水時の緊急水の補給案の意見聴取結果を踏まえた抽出について ・ 新規利水対策案の評価軸ごとの評価 ・ 流水の正常な機能の維持対策案の評価軸ごとの評価 ・ 異常渇水時の緊急水の補給対策案の評価軸ごとの評価 ・ 目的別の総合評価（案） ・ 総合的な評価（案） ・ 意見聴取等の進め方
第 1 回検討の場 第 7 回幹事会 平成 28 年 6 月 21 日	・ 思川開発事業の検証に係る検討状況について ・ パブリックコメントや学識経験を有する者、関係住民より寄せられたご意見に対する検討主体の考え方 ・ 思川開発事業の検証に係る検討報告書（原案）案

6.1.2　検討主体が示した内容に対する構成員の見解

平成 28 年 6 月 21 日に開催した検討の場（第 1 回）において、検討主体が示した内容に対する構成員の見解は以下のとおりである。

［茨城県］西野企画部次長

・本日、総合的な評価の結果として最も有利な案は「ダム案」、すなわち思川開発事業であるとの評価結果が出されたところであるので、国においては早急に事業の継続を決定していただき、本体工事に着手していただきたい。
・さらに、事業の継続に際しては、事業費の増額がないよう徹底したコスト縮減に努めていただくとともに、事業効果が早期に発現するよう、一日も早い完成を要望する。

［栃木県］福田知事

・国そして水資源機構においては、速やかに事業継続の対応方針を決定して、一刻も早く本体工事に着手し、事業を完成させてほしい。
・また、ダム建設に伴う生活関連事業についても、早期に完成するよう要望する。
・昨年 9 月の関東・東北豪雨による水害では、大雨特別警報が関東で最初に発令されたのが栃木県である。県内全域で発令され、県西部・南部を中心に甚大な被害が発生した。それが小山市であり、栃木市であり、鹿沼市である。治水の重要性というものを再認識したところであり、災害に強い県土づくりに取り組んでいるところでもある。なお、全国からお見舞い金や激励などを頂戴した。改めて、この場をお借りして御礼を申し上げたい。
・また、今般、記録的な少雪、雪が降らなかった。そして 5 月の少雨、雨が降らない。雪も降らなければ雨も降らない。この影響により、利根川水系全体で渇水となり、10%の取水制限が実施され、本県でも渇水対策本部を設置して、節水の協力を県民に呼びかけている。
・思川開発事業は、治水安全度の向上とともに、暮らしに欠かせない水道用水の供給や、異常渇水時に市民生活や産業活動に大きな影響がないよう、緊急水を補給するために必要不可欠な事業である。速やかな事業再開を改めてお願い申し上げる。

［埼玉県］土田企画財政部地域政策局長

・ダム案が最も有利であり、事業継続が妥当との対応方針案は適切である。
・ついては、速やかに事業を継続する対応方針を決定し、早期に事業を完成していただくようお願いする。
・また、事業実施に当たっては、徹底したコスト縮減を図るとともに、事業効果の早期発現に向けて工期短縮に努めていただくようお願いする。

［千葉県］岡本総合企画部次長

・今回、客観的な基準による総合的な評価の結果、思川開発事業の現行「ダム案」が有利であるということで、「事業継続」との結論に至ったことは妥当であると考えている。
・昨年 9 月に発生した関東・東北豪雨による鬼怒川の決壊などがあり、治水対策について県民の関心も高まっているところである。
・また、千葉県は、水源の 3 分の 2 を利根川水系に依存しており、水環境を取り巻く気候の著しい変化に備えて安定した水源を早期に確保することは、大変重要なことと考えている。
・最後に、実施に当たっては、徹底したコストの縮減を図っていただき、工期短

縮に努めていただき、一日も早く完成することを要望する。

［東京都］上野都市整備局技監

・思川開発事業については、東京都にとって、利根川水系における異常渇水時の緊急水の補給を含めた流水の正常な機能の維持、及び、洪水調節を図る上で大変重要な事業である。
・ようやく「継続することが妥当」との対応方針案が示された。この上は、早期に工事を再開し、一日も早く事業を完了していただくことを望む。
・また、国並びに水資源機構においては、責任を持って徹底したコスト縮減を図り、事業費の圧縮に努めていただくようお願いする。

［古河市］山口副市長

・まず、今回の結論については、妥当と認識している。私ども利水者としてはこの開発事業に基づいて水道事業を進めており、今の暫定水利権が早期に安定に切り替わるように、渇水が叫ばれている状況であるので、早期の完成を願う。
・それから、地方はどうしても人口の条件も変わってきている。事業当初から大きく環境も変わってきており、特に事業が長期化することによってコストが膨らんでくると、水道事業の状況が変化し、市民の理解等も変わってくるので、できるだけ早期の完成をお願いするとともに、当初と余り事業費の面でも変更がないような形でお願いしたい。
・また、昨年の関東・東北豪雨では、非常に思川が危険な状況にあったと我々も認識している。できれば治水の面からも早期の完成をお願いできればと思っている。

［五霞町］大関上下水道課長

・五霞町としては、整備効果の早期発現、さらには公益性の向上のために、ダム本体の工事着手、さらには一日も早い完成を望む。
・また、あわせて、コスト等については、時点修正を含めて精査をあわせて行っていただきたいと考えている。

［栃木市］鈴木市長

・私どもは、治水という点でこの思川開発に期待するところがまず一番である。
・昨年の関東・東北豪雨災害において、栃木市は、お隣の小山市さん同様大きな被害を受けたところである。また、思川と渡良瀬川が合流する渡良瀬遊水地を抱えているところでもあり、余計に治水事業の大切さについては痛感しているところである。その点から本事業を推進していただけるということについては期待をしている。
・また、利水の面においては、栃木市は現在、飲料水などの水需要の全量を地下水に依存しており、現時点では表流水は使用しておりませんが、その地下水の枯渇、汚染あるいは地盤沈下等がないとは限らない。現に、地盤沈下等については生じているわけであり、そういうことを踏まえれば、代替水源の確保は将来に向けてはぜひ必要ではないかと考えている。
・なお、その場合、本市はこの事業への直接参加ということではなく、栃木県さんを通して協力・理解をさせていただき、これからも協力をさせていただきたいという立場であるので、その点はご理解をいただきたいと思うが、いずれにしても、本事業が再び進行を始めることについては、栃木市としても期待しているところである。

［鹿沼市］佐藤市長

・鹿沼市では昭和 44 年調査開始以来、関係住民の皆さんには大変ご苦労をおかけした。そうした苦渋の末に、住民 80 世帯全員の移転がなされたわけである。
・そうした中にあって、平成 21 年にダムの検証が始まって以来 6 年半ということで、対応方針が決定されない。本体工事はもとより水源地域や取水・導水地域の生活再建整備事業もおくれているということで、関係する住民の皆さんは先行きに対して大変不安を募らせておられる。
・また、昨年 9 月、関東・東北豪雨ということで、私ども鹿沼市でも甚大な被害が発生した。ダム予定地直下の南摩川においても大きな被害を受けており、住民の安全な暮らしへの要望は高まっている。
・こうした状況を踏まえて、鹿沼市としても、本日示された案のとおり、早期に対応方針を決定していただき、速やかに事業を進めていただきたいと思っている。
・あわせまして、水源地域と取水・導水地域における生活再建事業についても、確実な実施と早期完了を要望するとともに、水源地域住民及び鹿沼市が不利益を被ることがないよう対応していっていただきたいと思っている。
・コスト削減はもちろんである。そして、工事現場周辺及び周辺道路の安全確保、騒音対策に努められて、周辺住民の生活に対して配慮いただきますようお願いを申し上げる。

［小山市］大久保市長

・本事業においては思川という開発事業の名前になっているが、この思川は我が市の中心部を流れており、小山市民の母なる川、シンボルということで大変親しまれている川である。
・また、私は、栃木県内の思川開発事業促進期成同盟会の会長を仰せつかっている。このような背景から、以下の 4 点についてご意見・ご要望を申し上げる。
・現在、我が小山市は、思川から毎秒 0.524 トンの水道用水を取水して、うち、毎秒 0.114 トンが暫定水利権となっている。第 1 に、このようなことから、総合評価において「ダム案」が最も有利な案であることが示されたので、安定した水量を確保できるよう、早期に事業を再開していただくようお願いする。
・第 2 点については、事業費については、増額されることがないように、一層のコスト縮減に努めていただくようお願いする。
・第 3 点として、これまでの検証に伴う費用については、利水者に負担を求めるのではなく、国ご当局において負担していただくようお願いする。
・第 4 点として、思川圏域整備計画の目標流量、乙女地点で確率年 50 年に 1 度という数字の 3,760 トンを確保することを基本としている。昨年 9 月の関東・東北豪雨において、小山市においては、これ以上の、確率年で 400 年に 1 度と思われる豪雨により史上最大の水害に見舞われた。乙女水位観測所地点では計画高水位を 13 時間連続して超えて、ピークの洪水は計画高水位を 1.21 メートル超えるという大変な洪水であった。しかし、堤防は奇跡的に破堤せず大惨事を免れた。国の治水当局のご支援に心から感謝申し上げる。一方で、このような水害が二度と起こらないように、排水強化対策を現在策定中である。そして平成 29 年度の着工を予定している。また、思川の堤防の増強、さらに河床の掘削もこの事業と同様にやっていかなければならないと考えているところである。
・このような観点から、安全・安心なまちづくりのために、国ご当局の小山市独自の排水強化対策に対するご支援もよろしくお願いする。

［加須市］清谷建設部治水課長

・加須市は、昭和 22 年のカスリーン台風の際に利根川堤防、渡良瀬川堤防が決壊した地点であり、甚大な被害が発生したことから、市民は治水対策について関

心が高く、特に治水についての観点から意見を述べさせていただく。
・昨年 9 月の関東・東北豪雨の際は、思川の水位が計画高水位を上回り、合流する渡良瀬川、さらには利根川の水位は氾濫注意水位を大きく上回り、延べ 362 名の地元水防団による堤防の巡視・警戒及び水防活動を行った。また、このときには、渡良瀬遊水地は運用開始以来最大の貯留を行うことによって、思川や利根川本川への影響を低減させることができた。
・利根川と渡良瀬川の合流点となる加須市では、この教訓からも、ダムの洪水調節により治水の安全度を高めることは重要であると考えている。
・加須市においては、国土交通省のご尽力により利根川堤防の強化事業を鋭意進めていただいているが、流域の自治体に係る堤防強化だけでは利根川全体の治水は不十分である。南摩ダムの建設により、支川も含めた利根川水系全体の治水の安全度を高めるため、この検討結果に基づき、一日も早い事業の完了をお願いする。

［野田市］根本市長

・実は今、感無量という感じで聞いていた。何かというと、40 年前に鬼怒川筋の川治ダム、それから湯西川ダム、さらにその先に思川開発があるということで、千葉県の水政課長として少しかかわらせていただいた。40 年経ち、私は実をいうと市長をあと 10 日で辞めることになっているが、大変長い時間がかかったけれどもやっとここまできたかな、方針が決まった以上急いでいただきたいと思っている。
・と申すのは、まず利水者の立場で申し上げれば、私どもは北千葉広域水道企業団という水道企業団に加盟している。ここの水源として、思川の水源はどうしても欲しい水源である。
・なぜかといえば、今、他の地域では人口減少という形になっているかと思うが、つくばエクスプレスの沿線は非常に人が増えているので、計画水量通りの企業団の水源が欲しいということが１つある。
・それから２つ目として、江戸川改修促進期成同盟会の私、会長をしている。江戸川自体も改修をいろいろやってきた。例のカスリーン台風以降の話として引き堤事業もし、河道も広げてきた。また堤防強化事業もやってきた。ただそれだけでは不十分で、心苦しい中ではあるが、どうしても上流のダムにお願いしていかなくてはいけない部分が出てくると思っている。そんな意味でお願いしたいということが１つである。
・もう一つ申し上げると、近年どうも渇水になると水が入らなくなってくることである。特に農業用水を中心とした不特定水利の問題として、この問題が出てくる。そういう意味で、不特定水利をここで確保していただける形になることは非常にありがたいとも思っている。
・そんな意味で、できるだけ早くこの仕事を、方針が決まれば進めていただければありがたいというのが、我々下流の利水者側の立場であり、また下流に住んでいる住民の立場である。
・もちろん、このことによって、上流のダムの現地の皆さん方には大変なご苦労をおかけすると思っている。申しわけないと思っているが、よろしくお願いしたいと思っている。
・あわせて、最後に一言だけ申し上げておきたいと思うが、私ども、関東自治体フォーラムという組織をつくっている。水系のエコロジカルネットワークを形成していこうという団体である。私は代わる直前の数カ月前まで代表理事をやらせていただいていた。その立場から申し上げると、水系生物のエコロジカルネットワークを十分配慮しながら工事をしていただければ非常にありがたいと思っているところである。
・一日も早く手をつけていただき完成することをお願い申し上げたいと思ってい

る。

［江戸川区］多田区長

・結論的に言えば、昨今の関東近辺の治水事業を考えてみると、平成 21 年に政権交代して八ツ場ダムがいったん中止となった。恐らくこの思川の事業も同じだと思う。一旦とめて検証しようという作業に入ったということだと思う。
・私どもの地元では、スーパー堤防事業をずっと国交省と一緒に進めてきているが、これもストップした。結局、政権が代わったことによって仕分けが行われ、あのときに、こういう事業はもうやらなくていいということでいずれも中止になったということである。このため、考えてみれば 4 年から 5 年のブランクをつくっている。
・それぞれ再開はされている。この思川はまだこれからということかもわかりませんが、八ツ場ダムは再開されたし、私どものスーパー堤防事業も再開された。しかしそこに非常に大きなブランクがあったということで、事業が最初にもくろんだときから見れば大幅におくれてきたわけである。
・これは政権交代であるから仕方がないが、八ツ場ダムをやめるといったときに、八ツ場ダムそのものは私ども最下流の江戸川区では非常に大きな意味があるので、私もいろいろな場でいろいろなことを言わせていただいた。治水事業に対するこういう現実は非常に困ったことだと実は思った。ですからいろいろなことを言わせていただいたが、こういう異常な治水事業の成り行きがいいのだろうかという疑問をいつも持っていたわけである。だからそういうことを言ってきたわけである。
・例えば八ツ場ダムにしてもそうであるが、総事業費 4,600 億円のうち、約 8 割の巨額をすでに使っているわけである。それで周辺整備を全部やっているわけである。半世紀もかかっていろいろ地元の方が苦しんで苦しんで、下流のためにわかったと最後は言ってくれたので、それで進めようということになったという矢先だったと思う。この思川もそうかもわかりませんが、このことによって影響を受ける方々も大勢いらしたと思う。そこでどういう住民のご意向があったかは、私は詳しくはわかりません。でも、最終的にはご納得いただいたと思う。
・私たちのスーパー堤防もそうであるが、住民の皆さんの合意を形成していく上では、相当なエネルギーを使っていろいろ努力もしているわけである。そういうものを中断することは、私から言わせれば非常なロスである。つまり、かけたお金が活かされないとか、その間に行ってきたさまざまな努力が活かされない状態で放っておかれるということになるわけである。
・私は、そういうことは本当に許されないことだと思う。お金といっても相当な額のお金が投入されて、それがもくろんだように活かされていないということは大変な問題だと思うので、こういうことを長引かせるのは本当に良くないことだと思うので、一刻も早くそういうことは乗り越えていただきたいと思う。これはこの検証でやるという方向が出ているのでそれで結構だと思うが、早く完成に持っていって、かけたお金やその間に行われたさまざまな努力が報われるように、将来に向かって活かされるように努力すべきだと思う。
・関係される方は国交省をはじめとして、いろいろな方々がおられると思う。しかし、そういうことをやらないと、別な意味で住民の皆さんのご納得がなかなか得られないのではないかと思うものであるから、一番最初に申し上げたように、一刻も早く完成させることに向かって邁進してほしいと思っているわけである。

思川開発事業の関係地方公共団体からなる検討の場規約

（名称）
第１条 本会は、「思川開発事業の関係地方公共団体からなる検討の場」（以下「検討の場」という。）と称する。

（目的）
第２条 検討の場は、検討主体による思川開発事業の検証に係る検討を進めるに当たり、「ダム事業の検証に係る検討に関する再評価実施要領細目」（以下「再評価実施要領細目」という。）に基づき、検討主体と関係地方公共団体において相互の立場を理解しつつ、検討内容の認識を深めることを目的とする。

（検討主体）
第３条 検討主体とは、独立行政法人水資源機構及び国土交通省関東地方整備局をいう。
検討主体は、再評価実施要領細目に基づき、思川開発事業の検証に係る検討を行うものであり、検討の場の設置・運営、検討資料の作成、情報公開、主要な段階でのパブリックコメントの実施、学識経験を有する者・関係住民・関係地方公共団体の長・関係利水者からの意見聴取等を行い、対応方針の原案を作成する。

（検討の場）
第４条　検討の場は、別紙－１で構成される。
２ 必要に応じ、検討の場の構成は変更することができる。
３ 検討主体は、検討の場を招集し第５条で規定する幹事会における議論を踏まえ議題の提案をするとともに、検討主体の行う検討内容の説明を行う。
４ 検討の場の構成員は、検討の場において検討主体が示した内容に対する見解を述べる。
５ 検討の場の構成員は、検討の場の開催を検討主体に要請することができる。

（幹事会）
第５条 検討の場における会議の円滑な運営を図るため幹事会を設置する。
２ 幹事会は、別紙－２で構成される。
３ 検討主体は、幹事会を招集し議題の提案をする。
４ 幹事会の構成員は、幹事会の開催を検討主体に要請することができる。

（情報公開）
第６条 検討の場及び幹事会は、原則として報道機関に公開する。
２ 報道機関を除く傍聴希望者については、原則として中継映像により公開する。
３ 検討の場及び幹事会に提出した資料等については、会議終了後に公開するものとする。ただし、稀少野生動植物種の生息場所等を示す資料など、公開することが適切でない資料等については、検討の場又は幹事会の構成員の過半数以上の了解を得て非公開とすることができる。

（事務局）
第７条 検討の場の事務局は、独立行政法人水資源機構及び国土交通省関東地方整備局に置く。
２ 事務局は、検討の場の運営に関して必要な事務を処理する。

（規約の改正）
第８条 この規約を改正する必要があると認められるときは、検討の場で協議する。

（その他）
第９条 この規約に定めるもののほか、検討の場の運営に関し必要な事項は、検討の

場で協議する。

（附則）
この規約は、平成２２年１２月２０日から施行する。

別紙－１　「思川開発事業の関係地方公共団体からなる検討の場」の構成

【構成員】
茨城県知事
栃木県知事
埼玉県知事
千葉県知事
東京都知事
古河市長
五霞町長
栃木市長
鹿沼市長
小山市長
加須市長
野田市長
江戸川区長
【検討主体】
独立行政法人水資源機構理事長
関東地方整備局長

（注）構成員については、代理出席を認めるものとする。

別紙－２「思川開発事業の関係地方公共団体からなる検討の場（幹事会）」の構成

【構成員】
茨城県　企画部長
茨城県　土木部長
栃木県　総合政策部長
栃木県　県土整備部長
埼玉県　企画財政部長
埼玉県　県土整備部長
埼玉県　企業局長
千葉県　総合企画部長
千葉県　県土整備部長
東京都　都市整備局長
東京都　建設局長
【検討主体】
独立行政法人水資源機構ダム事業部長
関東地方整備局河川部長

（注）構成員については、代理出席を認めるものとする。

6.2　パブリックコメント

思川開発検証においては、関係地方公共団体からなる検討の場における検討を踏まえ、検証要領細目に示されている検討結果である「思川開発事業の検討に係る検討報告書（素案）」を作成した段階でパブリックコメントを行い、広く意見の募集を行った。

1) 意見募集対象　：「思川開発事業の検証に係る検討報告書（素案）」
2) 募集期間　　：平成 28 年 4 月 12 日（火）～平成 28 年 5 月 11 日（水）まで
3) 意見の提出方法：郵送、Ｆａｘ、メール等による
4) 資料の閲覧方法：関東地方整備局及び独立行政法人水資源機構ホームページ掲載
　　閲覧場所　独立行政法人水資源機構 本社 総合受付
　　独立行政法人水資源機構 思川開発建設所 1 階受付
　　国土交通省関東地方整備局 17 階文書閲覧室
　　国土交通省利根川上流河川事務所 2 階閲覧コーナー
　　国土交通省利根川下流河川事務所 1 階ロビー
　　国土交通省江戸川河川事務所 閲覧室
　　国土交通省高崎河川国道事務所 情報公開コーナー
5) 意見提出者　　：全国から延べ 43 名の意見を頂いた。意見提出者の都県別、年代別の割合を以下に示す。

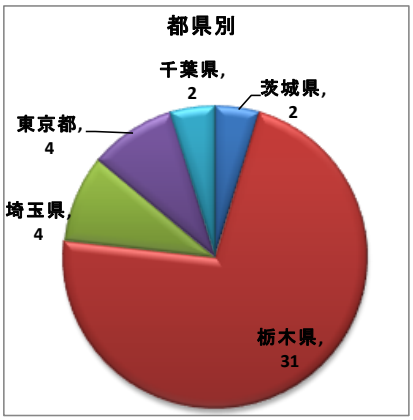

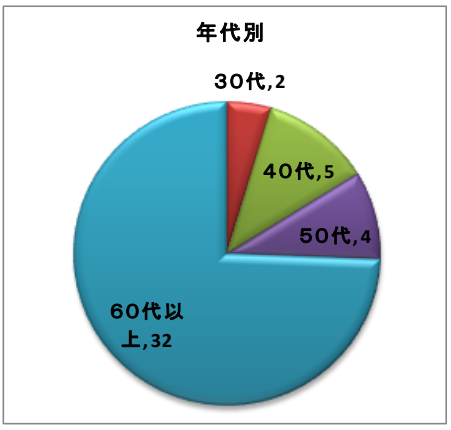

図 6.2-1　意見提出者の属性

6) パブリックコメントに寄せられた意見

パブリックコメントに寄せられたご意見については、これらのご意見に対する検討主体の考え方を整理し、思川開発検証の参考とした。

6.3　意見聴取

6.3.1　学識経験を有する者からの意見聴取

思川開発検証においては、検証要領細目に定められている「学識経験を有する者の意見」として、表 6.3-1 に示す方々から意見聴取を実施した。

1)意見聴取対象　:「思川開発事業の検証に係る検討報告書（素案)」

2)意見聴取日　　:平成 28 年 5 月 18 日（水）から 5 月 27 日（金）まで

※個別ヒアリングにて意見聴取を実施した。

3)意見聴取を実施した学識経験を有する者

表 6.3-1　学識経験を有する者

氏名	役職等
青木　章彦	作新学院大学女子短期大学部教授
淺枝　隆	埼玉大学大学院教授
池田　裕一	宇都宮大学教授
岡島　秀治	東京農業大学名誉教授
尾崎　清明	（公財）山階鳥類研究所副所長
落合　進	聖徳大学短期大学部准教授
川津　浩二	千葉県水産総合研究センター　内水面水産研究所長
京藤　敏達	筑波大学大学院教授
齊藤　普	群馬県立女子大学名誉教授
佐々木　寧	埼玉大学名誉教授
佐藤　政良	筑波大学名誉教授
清水　義彦	群馬大学大学院教授
鈴木　邦雄	埼玉県水産研究所長
須永　伊知郎	（公財）埼玉県生態系保護協会　研究部長
田中　規夫	埼玉大学大学院教授
知花　武佳	東京大学大学院准教授
西廣　淳	東邦大学准教授
二瓶　泰雄	東京理科大学教授
長谷部　正彦	宇都宮大学名誉教授
糠谷　隆	千葉県立中央博物館大利根分館主任上席研究員
三島　次郎	桜美林大学名誉教授
谷鹿　栄一	千葉県立関宿城博物館館長
安田　陽一	日本大学教授

（敬称略　五十音順）

4)学識経験を有する者からの意見

学識経験を有する者からの頂いた意見については以下に示す。

【青木　章彦（作新学院大学女子短期大学部教授）】

・検証は、個別ダム検証の進め方の手順に従って実施されており、検討内容に問題はないと考える。

・事前の調査や対策の検討がなされていることは理解しているが、事業を実施する際にも環境には十分配慮しながら進めてほしい。

【淺枝　隆（埼玉大学大学院教授）】

・ダム建設で生じる大きな環境問題として、余剰土砂の捨て場として、沢が選ばれることが多く、これが生態系を悪化させる大きな要因になっている。本ダムの場合、そうした問題は少なく、事業実施にあたり保全措置もとられることから、その意味では影響の比較的少ないダムである。
・出来上がる貯水池は、流域の人口が少ないことから、水質のよい透明な水をたたえた貯水池が予想され、下流の水質に対する影響も少ない。こうしたことから、本ダムは、ダム開発の中では、環境に対するインパクトが少ないものである。むしろ、完成後、次世代型のダム開発として、出来上がる自然環境を出来る限り乱さない計画、また、そうした方向で地域振興に役立てることが可能であり、それを考えることが重要である。

【池田　裕一（宇都宮大学教授）】

・検証に関する検討については、緻密に多角的に見て、可能性のあるものを組合せを行い評価している。しっかり見るべき所は見て、検証し直す所はし直してしっかり評価が行われている。
・今後、事業の評価等を行う上では、環境をコストで評価していく手法の検討を進めることも今後の課題ではある。現時点においては、そこまでの適用ができるような状況にはまだなく、適用は現実的ではない。その取り扱いには十分に注意しながら、評価手法も含めて検討を進めて行く必要がある。
・環境への影響や効果について、より理解を深めて頂くためには、モニタリングを適切に行い、その情報の開示が重要である。この積み重ねが、コスト評価の導入にも活かして行ける資料となる。

【岡島　秀治（東京農業大学名誉教授）】

・検証の内容については理解した。事業を進めることに賛成である。
・これまでの環境保全の取組を継続し、生態系及び、自然環境の保全に配慮しながら事業を進められたい。

【尾崎　清明（（公財）山階鳥類研究所副所長）】

・ダム案により事業が継続される場合には、ダム関連工事による土地の改変やダム湖の出現により生息面積が減少する鳥類は一定の影響を受けることを踏まえ、今後の調査方法等について検討していく必要がある。
・調査の対象は、希少種はもちろんであるが、そうでない種についても加えて生態系全体としてとらえるべきである。

【落合　進（聖徳大学短期大学部准教授）】

・今回の意見聴取の対象である報告書（素案）は、主に治水・利水に関するものが多く、「生物（特に昆虫類）への影響」に関しての意見をあらためて述べるような点は見当たらない。
・事業が進行してダム湖ができることにより、本来分布している昆虫類にとって、生息域の喪失や水位上昇に伴う棲息環境の変化（水分条件や植生の変化など）が及ぼす影響評価については、すでに実施・環境保全対策が作成されていることと思う。それを前提とするなら、今後、定期的・定点的なモニタリング調査等により対策の検証・監視が必要であろう。
・導水路の建設、利用による外来種の移入や生物分布状況の攪乱は想定しにくい。

【川津　浩二（千葉県水産総合研究センター内水面水産研究所長）】

・千葉県の水産部局の立場としては、本事業による利根川下流の環境に与える影響は小さいと考えられ、県内の水産関係者が不利益を受ける事態は想定しがたいことから、問題ないと思われる。
・思川流域の河川流量が安定的に確保するよう計画された当該事業は、下流に位置する利根川での流量の安定にも寄与することとなり、流域全体における魚類の生息環境にとって良い方向になることを期待したい。
・ダム事業の検証手順に則り、詳細に代替案の比較検討が行われており、総合的に評価されたダム案で進めることについて異論はない。

【京藤　敏達（筑波大学大学院教授）】

・治水と利水の機能を確保するための事業は、費用と便益を考慮すると、ダム案が最も優位性が高いことは明らかである。また、利水参画自治体では給水人口の増加、地下水の過剰取水による地盤沈下などを抑制する必要があり、早期の新規利水確保が望まれる。以上のことから、本思川開発事業が、ここで検討された代替案の中で最も優れていると考えられる。

【齊藤　普（群馬県立女子大学名誉教授）】

・日本の河川は急流であり、下流や河口への土砂供給は国土の形成上、必要なことである。南摩ダムは、流域面積が小さく問題は生じないと思われるが、ダム完成後の下流への土砂還元について考えておくべき。
・ダム周辺の豊かな自然環境を生かして、親水空間として利用することも有効と思われる。
・南摩ダムで造成した湿地に希少種の水生昆虫が定着しているようで好ましい。多自然や生物多様性に配慮しながら事業を進めていくことが必要。自然環境や生態系を豊かにできるよう取り組んでもらいたい。
・治水、利水ともに代替案は考えにくく、ダム案が最適と考えられる。

【佐々木　寧（埼玉大学名誉教授）】

・事業のこれまでの進捗状況を考えると速やかに進めることが必要と考えるが、一方で、治水、利水などの事業目的をダムの構築に一方的に頼るべきではない。流域全体の環境、河道整備など、総合的に進めていかねばならないと思う。地球温暖化や気候変動が現実化し始めている今日、長年にわたってたまった土砂や河道狭窄の発生、河川敷に発達した植生などが、突発的な洪水時に水の流れを阻害、土砂や植生が一気に流れ出し、被害を拡大させるリスクを増大させているともいえる。樹木の伐採や土砂掘削などの維持管理面を含めきちんとして河道の健全化を図っていくことが重要である。
・事業で改変する部分については環境対策をしっかり行ってほしい。特に原石山には巨大な法面ができるが、単純な吹きつけ等による緑化ではなく、近隣の土壌を被せたり法面に小段を設けたりすることにより、近隣から飛んでくる在来樹木種子などの定着を促すような工夫も考えていってほしい。

【佐藤　政良（筑波大学名誉教授）】

・本事業の主体は利水であると認識。
・将来の水需要の予測、点検においては、各利水者における、一人一日当たりの水使用量（生活用水原単位）及び人口の変化、予測についても、その妥当性をどう確認したかをあわせて示す必要がある。
・利根川本川と支川の流況を見ながらの運用となるため、難しい側面もあるが、統合運用による低水管理、渇水対策などを実施していく上では、栗橋地点上流のダム運

用だけでなく、鬼怒川系や霞ヶ浦系の水資源もあわせ、利根川河口堰の湛水域や北千葉導水路なども有効に活用し、より広域な統合管理に目を向けていく必要がある。

【清水　義彦（群馬大学大学院教授）】

・ダム検証のマニュアルに沿って検討した結果として、コスト面で治水の観点では、代替案の方がダム案よりも有利な結果、一方利水の観点ではダム案が有利な結果となっている。
・思川開発事業は治水よりも明らかに利水の側面が強い事業であるが、その利水参画者は政策として表流水への水源転換を進めていくとしており、異常渇水時の緊急水の補給も大切な機能である。
・今年４月の熊本地震での地下水被害を考えても、一部の表流水への転換も重要である。
・そのような中で、利水の観点でダム案が有利となっていることを踏まえると、総合的にはダム案が妥当であると考えられる。
・また、治水についても、ダム案はコスト面で新規遊水地案とそれほど差はない。
・土地所有者との調整等、実現性を考慮すると、現在の事業進捗状況から見ても新規遊水地案は不利で、ダム案の方が有利であると考えられる。
・なお、治水の効果は決して大きくないかもしれないが、H27 年 9 月の関東・東北豪雨のようなＨ．Ｗ．Ｌ大幅超過が発生した際に、少しでも流量が減り水位が下げられる効果は越水防止に対して有用である。

【鈴木　邦雄（埼玉県水産研究所長）】

・南摩ダムと導水路の運用による流量調整が行われるようになっても、思川から利根川本川に合流するトータルの流量が変わらないのだから、利根川本川下流の水産資源にはあまり影響は生じないものと思われる。
・報告書（素案）では、代替案について治水、利水とも様々な内容を細かく検討していると感じた。
・検証の検討結果について、特に異論はない。

【須永　伊知郎（（公財）埼玉県生態系保護協会研究部長）】

・事業検証については、複数の対策案も含め網羅的に検討されていると感じる。示されている方策は、「水循環基本法」等により実現を図ることが望まれる。
・他河川をつなぐ導水計画はあるが、同一水系内であることもあり、基本的にはダム改変域での適切な対策を講じることが重要であると考える。
・希少動植物の保護や生物多様性の保全のために、適切な対応を実施していくことが必要である。特に、オオタカなどの猛禽類は関心を持っている方々も少なくないので、効果的対策を実施していただきたい。

【田中　規夫（埼玉大学大学院教授）】

・全体として、検討結果に異議はない。
・利水面（新規利水、正常流量、渇水対策）では、全体事業費でみてもダム案の方が有利であり、その優位性は明らかである。
・治水面についても、長期的な視野を踏まえると、計画規模を上回る洪水への治水効果が発揮されるなどの理由からダム案が有利ではないかと思われる。
・環境面では、ダム上流の流域が小さいため他のダムで指摘されているようなダム下流での粗粒化等の問題は局所的なものと思われるが、個々の課題については適切に対応していただきたい。

【知花　武佳（東京大学大学院准教授）】

・事業再評価として実施していることについては理解した。
・整備計画レベルで最適化するという考えには違和感がある。将来を見据えた施設を一気に造るという考えもあるのではないか。

【西廣　淳（東邦大学准教授）】

・ダムの建設は、さまざまな環境配慮を行うとしても、生物の移動阻害や土砂動態の改変など、河川と周辺の生態系への負荷が避けられない。しかし開発事業のベネフィット/コスト評価では、生態系への負荷がコストに組み込まれていない。素案で評価されたB/Cを絶対視せず、生態系への負荷の最小化や代償措置を検討する必要があると思われる。
・治水のための代替案として検討されている遊水地の整備や河道掘削は、丁寧に設計すれば湿地環境の再生事業を兼ねることができ、氾濫原の動植物のハビタットの保全や環境教育の場としての機能が期待できる。今後、想定以上の降水が生じる可能性もあり、ダムなどの少数の施設に頼らず、これら多様なベネフィットが期待できる治水手法を組み合わせることは有効であろう。
・防災については、今後の人口減少を前提として、河道内の設計の議論ではなく、堤内地における洪水が許容できる場所の確保など、都市計画・農村計画と組み合わせた議論が必要である。利水についても、大幅な人口減少が予想される30年、50年後まで考え、ダムのような大型の構造物に頼る方法が合理的かどうか、検討することが望ましい。
・同一水系内とはいえ、導水事業は生物移入に関する事前には予測できない問題を引き起こすリスクがある。導水の運用規則を丁寧に検討して定め、リスクを最小化する必要がある。

【二瓶　泰雄（東京理科大学教授）】

・思川開発事業は治水よりも利水の側面が強い事業である。
・利水参画者ごとの水需給状況についての記載はあるが、利根川全体として渇水リスクがどの程度減るのかについても示されると良い。

【長谷部　正彦（宇都宮大学名誉教授）】

・ダム事業の検証で定められた実施手続きからみて、利水、治水、親水及び経済的な観点を考慮した報告書（素案）の内容は妥当。
・降雨分布や降雨強度（雨の降り方）が変わってきているので、降雨予測や情報伝達がこれまで以上に大事になってくる。気象庁との連携も重要である。
・気候変動による局所的な雨が多くなっているので、今後の計画策定にあたっては、流域平均雨量ではなく降雨分布を考慮した流出率の考え方を変えていくことも必要。
・この報告書の検証は、既往の河川災害等の資料から得られた結果の最適解と思われる。将来の気候変動により想定外の災害が起こる可能性があるので、その都度、検討して修正を加えていくことも必要と思われる。

【糠谷　隆（千葉県立中央博物館大利根分館主任上席研究員）】

・南摩ダムに異常渇水対策の容量が確保されることは、河川の環境面から考えても非常に有効である。
・これまで環境に配慮しながら工事が行われてきたことは理解した。
・南摩ダムのダム湖に外来魚が移入されると、ダム湖から黒川・大芦川への補給の際、外来魚が支川に拡散することが懸念される。ダム湖への外来魚の移入を防止する対策が重要である。（黒川・大芦川から南摩ダムへの移入も想定に入れなければなら

ない。）
・ダム湖の利用に当たっては、蓄積されている鳥類、魚類の調査結果から平成 22～27 年頃をベースにして、ダム建設前の自然環境、生態系を維持・保全することを念頭に置いた利用ルールを策定し、適切な利用と環境保全対策に努める必要がある。

【三島　次郎（桜美林大学名誉教授）】

・全体として、検討結果に異議はない。
・思川開発事業の環境対策には古くから携わっており、生物等の保全に関する様々な取組を進めていることも承知している。
・未来に向かって、ダムをどう運用しダム湖を含めてどう活用していくのか、ダムが完成した後の対応が重要である。ダムが完成した後にどのような生き物が棲みつくのかなど、ダム完成後の姿を今からでも検討しておいた方が良いと思う。
・具体的な取組の例としては、以下のようなものが考えられる。
　①「Eco-Road」という発想の取り入れ
　　・マント群落の育成　マント群落というエコトープ（推移帯）の創造
　　・街路灯の工夫　光の色、灯りの高さ（１ｍ内外）、車の走行を感知して点灯
　　・速度制限、エコ道路（動物注意等）の標識
　　・Road-Kill 対策　側溝
　②「自然に親しむ」ための工夫　「Eco-Trecking」
　　・歩く道
　　・注目種　地域の自然希少種、特徴種、群落、生態系
　③Eco-Guide　エコ・ガイド
　　・思川自然センター
　　・思川自然教室　講義と実習

【谷鹿　栄一（千葉県立関宿城博物館館長）】

・平成 27 年 9 月関東・東北豪雨など、近年の局所的な豪雨の増加にみられるような気候変動等を考慮しても、治水対策は必要である。
・渇水時において、利水等の観点からもダム案以外では水の供給という対応は厳しいのではと考えられる。
・用地の取得がほとんど終わっている状況であり、ダム案が最適だと思う。

【安田　陽一（日本大学教授）】

・ダム検証の要領細目に定めるような目標期間による、評価の手法や観点においての事業主体の検討結果については、一定の理解ができる。
・なお、事業計画をさらなる長期の期間で考えていくうえでは、その情勢の変化等に柔軟に対応できるような仕組みや、予算措置の方法などを今後は検討していくことが求められる。

6.3.2　関係住民からの意見聴取

思川開発検証においては、検証要領細目に定められている「関係住民からの意見聴取」を以下のとおり実施した。

1)意見聴取対象　:「思川開発事業の検証に係る検討報告書（素案)」
2)意見聴取対象者：1 都 5 県（茨城県、栃木県、群馬県、埼玉県、千葉県、東京都）に在住の方
3)意見聴取日　　:平成 28 年 5 月 13 日（金)、15 日（日）の 2 日間
4)意見聴取会場　:以下の 2 会場で実施
・独立行政法人水資源機構　思川開発建設所（栃木県鹿沼市）
・国土交通省利根川上流河川事務所（埼玉県久喜市）
※なお、独立行政法人水資源機構本社、国土交通省江戸川河川事務所は、応募者がいなかったため、開催しなかった。
5)意見発表者　　:合計で 3 名からの意見（1 都 5 県在住の希望者全員）をいただいた。意見発表者の属性は次のとおり。

会場：独立行政法人水資源機構　思川開発建設所【5月15日（日）開催】
意見発表者２名（栃木県在住60代：１名、栃木県在住40代：１名）

会場：国土交通省　利根川上流河川事務所【5月13日（金）開催】
意見発表者１名（栃木県在住60代：１名）

6)意見発表者のご意見
意見発表者から提出いただいた「意見の概要」を巻末資料に示す。

6.3.3　関係地方公共団体の長、関係利水者からの意見聴取

(1)関係地方公共団体の長からの意見聴取

「本報告書（原案）案」に対する関係地方公共団体の長からの意見聴取を実施した。頂いた意見を以下に示す。

【茨城県知事】

本県では、古河市と五霞町が思川開発事業の完成を前提に暫定水利権を取得し、水道用水を取水しており、早期に事業を完成させて安定して取水ができるようになることを望んでいる。

また、今年は、利根川、鬼怒川等において 6 月から渇水による取水制限が実施され、取水制限の長期化やそれに伴う被害の発生が懸念されている。

さらに、近年、気候変動の影響などにより、台風の大型化が懸念されるとともにゲリラ豪雨が頻発していることに加え、本県においては、昨年 9 月に発生した関東・東北豪雨による鬼怒川堤防の決壊で甚大な被害が発生し、治水の重要性が改めて認識されたところである。

以上のことから、思川開発事業は、利水・治水の両面から必要不可欠な事業と考えており、下記のとおり意見として回答する。

記

1　「継続」することが妥当との対応方針（原案）案が示されたことは、当然の結果であり、国は一刻も早く事業を継続する対応方針を決定し、速やかに工事を再開すること

2　工事の実施にあたっては、検証に要した遅れを取り戻すため、工期短縮に努めること

3　徹底したコスト縮減を図り、事業費の圧縮に努めること

【栃木県知事】

平成 27 年 9 月関東・東北豪雨により、栃木県内においては甚大な被害を受けた。

思川開発事業は、利根川・思川の治水安全度の向上とともに、将来的に安定した都市用水の供給や、異常渇水時の緊急水の補給を含む流水の正常な機能の維持のために必要不可欠な事業である。

よって、思川開発事業を継続するとの対応方針（原案）案は、妥当である。

事業の実施にあたっては、下記のとおり要望する。

記

1　速やかに事業を継続する対応方針を決定し、一刻も早く事業を完成させること。

2　ダム建設に伴う生活関連事業についても、早期に完成させること。

3　より一層のコスト縮減を図り、現行事業費内で完成させること。

【群馬県知事】

思川開発事業の検証に係る検討報告書（原案）案については、異議ありません。

【埼玉県知事】

「思川開発事業の検証に係る検討報告書（原案）案」において示されたダム案を最も有利な案とする評価については、本県としては適切であると考える。

なお、対応方針（原案）のとおり事業を継続するに当たっては、徹底したコスト縮減と事業効果の早期発現に向けた工期短縮を図るよう求める。

【千葉県知事】

今回、客観的な基準による総合的な評価の結果、思川開発事業の現行ダム（案）が有利であることから、事業継続との結論に至ったことは妥当であると考える。

本県は、水源の約 3 分の 2 を利根川水系に依存しており、水環境を取り巻く気候の著しい変化に備え、安定した水源の早期確保は、大変重要なことと考えている。

また、昨年 9 月に発生した関東・東北豪雨による鬼怒川の決壊などがあり、治水対策について県民の関心も高まっているところである。

最後に、事業実施にあたっては徹底したコスト縮減を図り、工期短縮に努め、1 日も早く完成することを要望する。

【東京都知事】

思川開発事業は、利根川水系における異常渇水時の緊急水の補給を含めた流水の正

常な機能の維持や、洪水調節を図る上で大変重要な事業である。
早期に工事を再開し、一日も早く事業を完了させること。
また、徹底したコスト縮減を図り、事業費の圧縮に努めること。

(2)関係利水者からの意見聴取

「本報告書（原案）案」に対する関係利水者からの意見聴取を実施した。頂いた意見を以下に示す。

【栃木県知事】

平成 27 年 9 月関東・東北豪雨により、栃木県内においては甚大な被害を受けた。
思川開発事業は、利根川・思川の治水安全度の向上とともに、将来的に安定した都市用水の供給や、異常渇水時の緊急水の補給を含む流水の正常な機能の維持のために必要不可欠な事業である。
よって、思川開発事業を継続するとの対応方針（原案）案は、妥当である。
事業の実施にあたっては、下記のとおり要望する。

記

1　速やかに事業を継続する対応方針を決定し、一刻も早く事業を完成させること。
2　ダム建設に伴う生活関連事業についても、早期に完成させること。
3　より一層のコスト縮減を図り、現行事業費内で完成させること。

【鹿沼市長】

（これまでの経緯と現状について）

・鹿沼市は、南摩ダムの建設予定地のため、昭和 44 年の調査開始以来、関係地域の住民は、大変な苦労をしてきた。長年に渡り協議を重ね、苦渋の決断の末に、住民 80 世帯の移転がなされた。
・しかし、ダム検証が始まって以降、6 年半もの間、対応方針が決定されないため、本体工事のみならず、水源地域や取水導水地域の生活再建整備事業は遅れており、地域住民は事業の先行きに不安を募らせている。
・また、昨年の関東・東北豪雨では、鹿沼市内でも甚大な被害が発生した。ダム予定地直下の南摩川においても大きな被害を受けており、安全な暮らしへの要望は高まっている。

(要望)

・鹿沼市としては、「思川開発事業の検証に係る検討報告書（原案）案」のとおり、早期に対応方針を決定し、速やかに事業を進めていただきたい。
・併せて、水源地域と取水導水地域における生活再建事業についても、確実な実施と早期完了を要望するとともに、住民及び鹿沼市が不利益を被ることのないよう、対応いただきたい。
・また、事業を進める際は、より一層のコスト削減に努めるとともに、工事現場周辺及び周辺道路の安全確保、騒音対策に努め、周辺住民の生活に対して配慮いただくよう、お願いしたい。

【小山市長】

1.　小山市は現在、思川から 0.524m^3/s の水道用水を取水し、うち 0.114m^3/s は、暫定水利権です。総合評価において、ダム案が最も有利な案であると示されましたので、安定した取水量を確保できますよう早期に事業の再開をしていただきたい。
2.　一方、事業費につきましては、増額されることがないように、一層のコスト縮減に努めていただくことを要望します。
3.　さらに、これまでの検証に伴う費用につきましては、利水者に負担を求めるのではなく、国において負担していただくようお願いします。
4.　加えて、昨年 9 月の関東・東北豪雨において小山市は、史上最大の水害に見舞われました。小山市の中心を流れる思川の乙女水位観測地点においては、洪水は計画高水位を 13 時間連続して超え、ピーク時は計画高水位を 1.21m 超える状況でした。堤防は奇跡的に破堤せず、大惨事は免れましたが、小山市では現在、国・県の協力を頂きながら「排水強化対策」を策定中です。二度とこの様な水害の起こることのない安全安心なまちづくりのため、小山市のこの「排水強化対策」に対する国のご支援をよろしくお願いいたします。

【古河市長】

思川開発事業は、本市にとって安定水利権を確保するための重要な事業であり、事業継続の対応方針を決定し、早期に事業を完成していただきたい。

また、事業実施に当たっては、遅延によるコスト増は国負担とし、更なるコスト縮減に努められるよう要望いたします。

【五霞町長】

「思川開発事業の検証に係る検討報告書（原案）案」に基づき、ダム本体工事が早期着工できるように事業が推進されることを望みます。

ただし、コスト縮減はその都度考慮するものとし、更なる削減に努めていただきたい。

【埼玉県公営企業管理者】

総合的な評価の結果、ダム案が最も有利であり事業継続が妥当であるとの対応方針（原案）が示されたが、速やかに対応方針を決定していただきたい。

なお、事業の実施に当たっては、利水者負担の軽減と利水効果の早期発現に向けて、徹底したコスト縮減と工期短縮に努めていただきたい。

【北千葉広域水道企業団企業長】

1　思川開発事業は当企業団にとって利水上必要不可欠な水源であることから、「対応方針（原案）」のとおり事業を継続していただきたい。

　また、ダム本体工事については、一刻も早く着手されるよう強く要請します。

2　建設事業費については、さらなるコスト縮減を図り、現行総事業費内で完成させていただきたい。

6.3.4　関東地方整備局事業評価監視委員会からの意見聴取

「本報告書（原案）」に対する事業評価監視委員会の意見聴取を下記のとおり実施した。

1)意見聴取対象　:「思川開発事業の検証に係る検討報告書（原案）」

2)意見聴取日　　:平成 28 年 7 月 14 日（木）

3)関東地方整備局事業評価監視委員会委員

委員長	朝倉　康夫	東京工業大学環境・社会理工学院教授
委　員	朝香　博	東京商工会議所地域振興部長
	池邊　このみ	千葉大学大学院園芸学研究科教授
	小野　良平	立教大学観光学部観光学科教授
	楓　　千里	株式会社 JTBﾊﾟﾌﾞﾘｯｼﾝｸﾞ取締役法人情報事業部長
	加藤　一誠	慶應義塾大学商学部教授
	加藤　浩徳	東京大学大学院工学系研究科教授
	蟹澤　宏剛	芝浦工業大学工学部建築工学科教授
	田中　規夫	埼玉大学大学院理工学研究科教授
	西山　未真	千葉大学大学院園芸学研究科准教授
	横木　裕宗	茨城大学工学部都市システム工学科教授
	若松　加寿江	関東学院大学理工学部教授

（敬称略　五十音順）

4)事業評価監視委員会から頂いた意見については以下に示す。

思川開発事業の検証については、「ダム事業の検証に係る検討に関する再評価実施要領細目」に基づき、洪水調節、新規利水、流水の正常な機能の維持、異常渇水時の緊急水の補給の四つの目的について、複数の対策案の立案、概略評価による対策案の抽出、評価軸ごとの評価、目的別の総合評価の検討を行い、最終的に、検証対象ダムの総合的な評価が行われている。

検証にあたっては、関東地方整備局と水資源機構が検討主体となり、関係地方公共団体との「思川開発事業の関係地方公共団体からなる検討の場」が平成 22 年 12 月 20 日に設置され、平成 28 年 6 月 21 日までの間に、1 回の検討の場、7 回の幹事会が開催され、検討内容の認識を深めながら検討が進められてきた。また、検証の過程では、パブリックコメントが実施され、さらに、関係都県の住民からの意見募集、学識経験を有する者からの意見聴取が行われ、それらに対してそれぞれ回答が検討主体よりなされている。

事業評価監視委員会としては、以下三点を確認した。

・洪水調節、新規利水、流水の正常な機能の維持、異常渇水時の緊急水の補給の四つの目的を達成するために、複数の対策案の中で有効かつ合理的な対策案は「ダム案」であること。

・関係地方公共団体の長や関係利水者より、「「継続」することが妥当との対応

方針（原案）案が示されており、国は一刻も早く事業を継続する対応方針を決定し、速やかに工事を再開すること。工事の実施にあたっては、検証に要した遅れを取り戻すため、工期短縮に努めること。徹底したコスト縮減を図り、事業費の圧縮に努めること。」といった主旨の意見が大半であること。

・事業の進捗状況として、すでに全ての家屋移転が完了し、事業用地の取得が 98%まで達している状況にあること。

以上のことから、その実現性、事業効果の早期発揮の観点や関係地方公共団体の長や関係利水者からの意見を総合的に判断して、思川開発事業は対応方針（原案）のとおり「継続」することが妥当であると考える。地域社会との関係性に配慮して事業を進めていただきたい。

7. 対応方針（案）

○検証対象ダムの総合的な評価

検証対象ダムの総合的な評価を以下に示す。

洪水調節、新規利水、流水の正常な機能の維持、異常渇水時の緊急水の補給について、目的別の総合評価を行った結果、新規利水、流水の正常な機能の維持、異常渇水時の緊急水の補給においては、最も有利な案は「ダム案」となり、洪水調節においては、最も有利な案は「新規遊水地案」であった。

目的別の総合評価の結果が全ての目的で一致しなかったため、総合的な評価において、「ダム案」及び「新規遊水地案」を軸とした「３目的ダム案」、「単独案」、「多目的遊水地案」の３案について比較を行った上で、最も有利な案は「ダム案」である。

○パブリックコメント、関係住民及び学識経験を有する者からのご意見

パブリックコメント、関係住民及び学識経験を有する者からの意見聴取を行い、さまざまな観点から幅広いご意見をいただいた。これらのご意見を踏まえ、報告書（素案）の修正等を行った。

○関係地方公共団体の長及び関係利水者からのご意見

関係地方公共団体の長及び関係利水者からの意見聴取を行い、「継続」することが妥当であり、早期に完成させるべきなどの意見をいただいた。

○事業の投資効果（費用対効果分析）

洪水調節については、「治水経済調査マニュアル（案）（平成 17 年 4 月国土交通省河川局）」に基づき、また、流水の正常な機能の維持については、代替法にて思川開発事業の費用対効果分析を行った結果、B/C は約 1.2 であり、事業の投資効果を確認した。

○事業評価監視委員会からのご意見

関東地方整備局事業評価監視委員会に対して意見聴取を行い、「思川開発事業は対応方針（原案）のとおり「継続」することが妥当であると考える。地域社会との関係性に配慮して事業を進めていただきたい。」との意見をいただいた。

○対応方針（案）

「ダム事業の検証に係る検討に関する再評価実施要領細目」に基づき、検証に係る検討を行った結果、思川開発事業については「継続」することが妥当であると考えられる。

巻末資料

関係住民からの意見聴取

（意見発表者の意見の概要）

意見発表者１（会場②独立行政法人水資源機構　思川開発建設所）

意見の概要

・思川開発は無理・無駄・有害な事業であり即刻中止すべきである。
・昨年9月に計画降雨に匹敵する降雨があったのだからそれによる被害を南摩ダムで減らせるかを検証すべき。
・思川の洪水は全量を渡良瀬遊水地で貯留する計画になっているから南摩ダムの治水効果は利根川に及ばない。
・思川の水害も多くは内水氾濫でありダムの効果はない
・南摩川は流量が少なく水がたまらない。
・水需要予測が過大。思川開発は成長前提の時代錯誤。
・地盤沈下は沈静化しており水源転換は不要である。
・暫定水利権は机上の計算であり現実は取水可能である
・渇水による取水量の減少理論は基準地点を恣意的に設定する等により不当に需要量を創出している。
・事業地周辺の生態系が破壊される。
・水道施設の更新・耐震化や堤防整備等の緊急に必要な事業が不要不急のダム事業に予算を使うために遅れる。

※楷書横書きで、できるだけ400文字以内で記載して下さい。

意見発表者２（会場②独立行政法人水資源機構　思川開発建設所）

意見の概要

南摩ダムは本当に必要なのか。
現地に行って感じたこと。

※楷書横書きで、できるだけ400文字以内で記載して下さい。

意見発表者１（会場③国土交通省利根川上流河川事務所）

意見の概要

私の住んでる地域は栃木県の最南端に位置し渡良瀬遊水地に面し思川巴波川に囲まれている閉鎖的な地区です。忘れもしない昭和22年9月のカスリーン台風では堤防が各所で決壊し水死者11名また多くの家屋が流失する被害を被りました。また2015年9月の関東東北豪雨では内水の増水また思川が増水し乙女水位観測所付近では堤防天端近くまで水位が上昇しましたが渡良瀬遊水地に思川の洪水を取り込んで水位の上昇を押えることができ堤防決壊という惨事を免がれましたがこの時私が思った事は上流にダムがあれば水の調節ができるのではないかとの思いが頭の中をかけめぐりました。特に近年は異常気象による大型台風や局所的に発生する集中豪雨は各地で災害を発生させており私の地域でも大変不安を覚えております思川の最下流の当地域の住民として上流にダムが出来水の調節がとの思いで早期の南摩ダムの実現を願っております。

※楷書横書きで、できるだけ400文字以内で記載して下さい。

思川開発事業の検証に係る検討
「費用便益比算定」
参　考　資　料

思川開発事業位置図

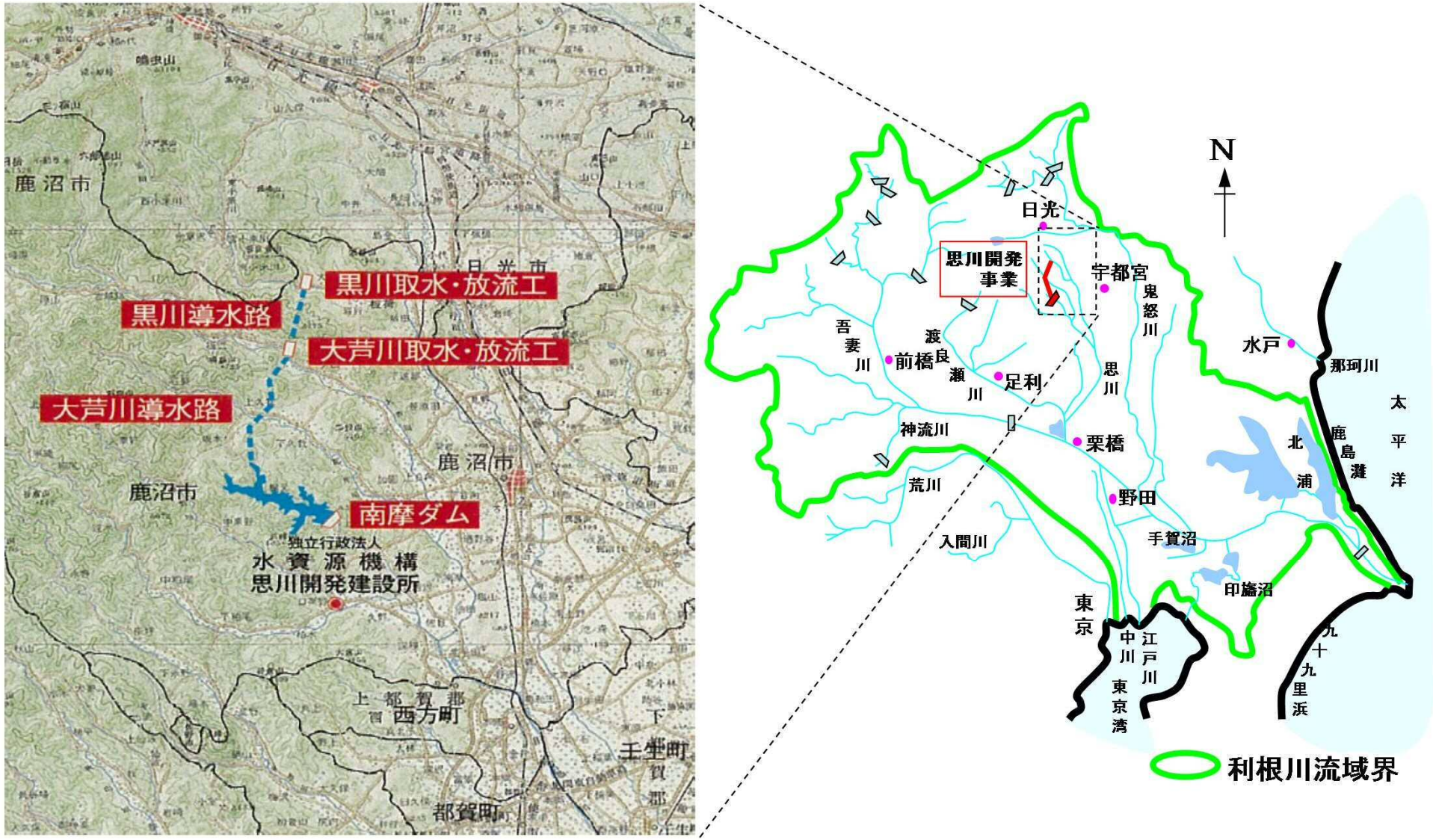
黒川取水・放流工
黒川導水路
大芦川取水・放流工
大芦川導水路
南摩ダム
独立行政法人
水資源機構
思川開発建設所
鹿沼市
日光市
上都賀郡
西方町
都賀町
下都賀郡
壬生町
N
日光
宇都宮
思川開発事業
鬼怒川
吾妻川
渡良瀬川
前橋
足利
思川
水戸
那珂川
太平洋
神流川
栗橋
鹿島灘
北浦
荒川
野田
入間川
手賀沼
印旛沼
東京
中川
江戸川
東京湾
九十九里浜
利根川流域界

様式－１　氾濫ブロック分割図

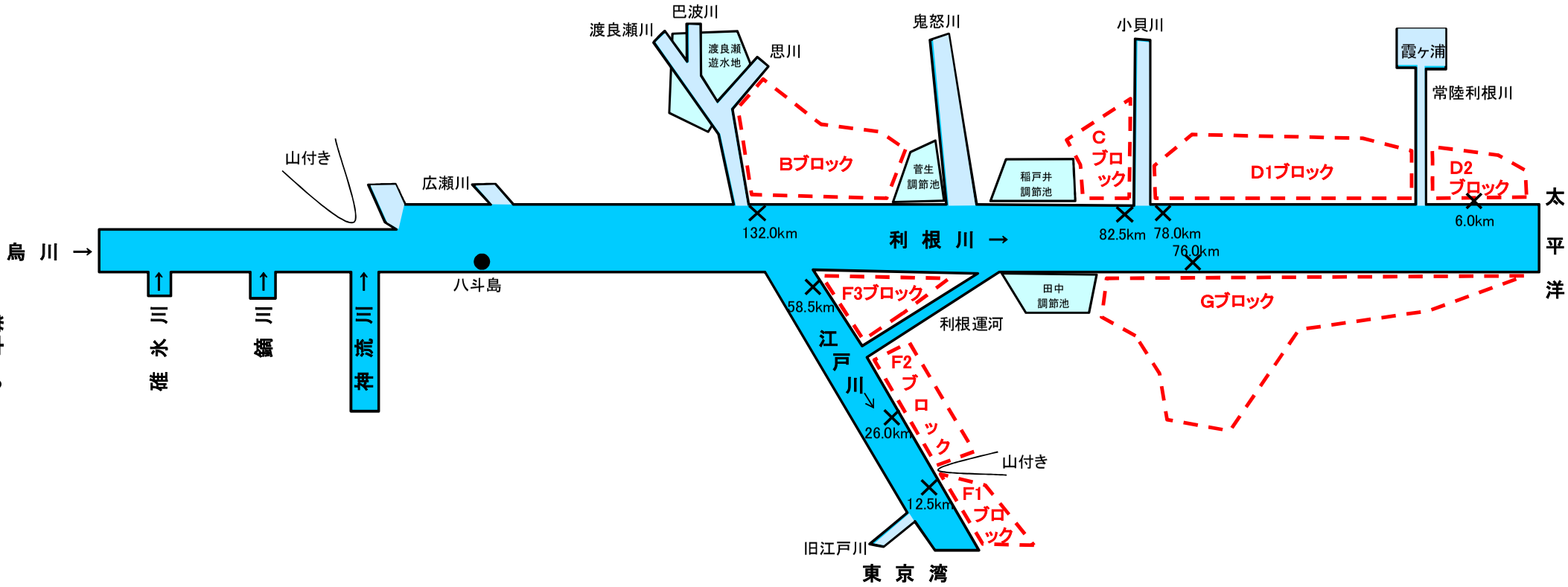

巻末－6

様式－１　氾濫ブロック分割図【思川・南摩川】

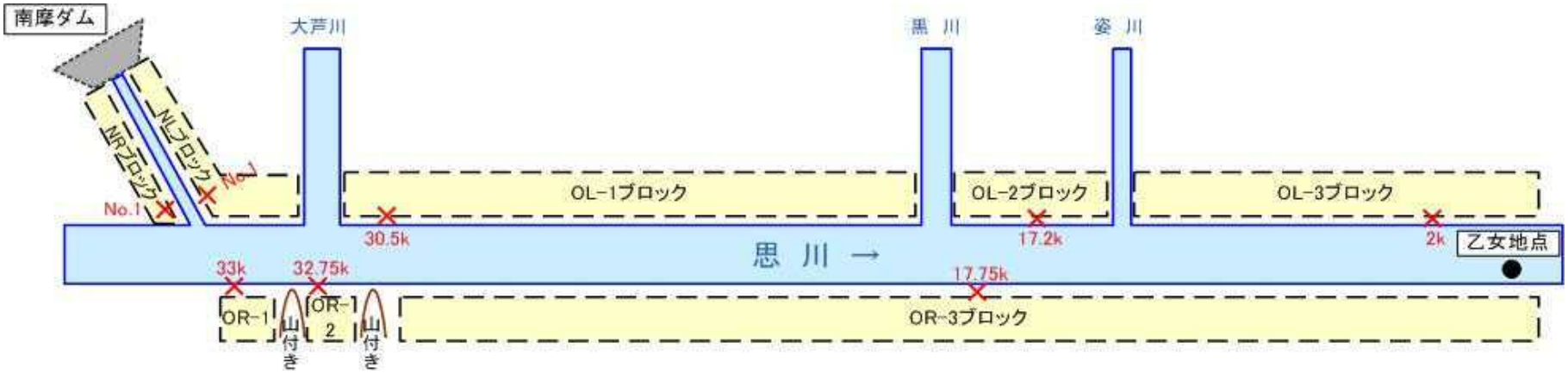

【代表8洪水平均】　河道:H36年河道、施設:南摩ダムなし

様式－2　資産データ　水系名:利根川　河川名:利根川　国勢調査年:H22　事業所統計調査年:H21

氾濫ブロック	ブロック面積(km2)	一般資産等基礎数量							一般資産額							農作物資産			一般資産額等合計	備考
		人口	世帯数	従業者数(産業分類別に算出)	農漁家数	延床面積(千m^2)	水田面積(km^2)	畑面積(km^2)	家屋	家庭用品	事業所資産 償却	事業所資産 在庫	農漁家資産 償却	農漁家資産 在庫	小計	水稲	畑作物	小計		
B	39.10	34,029	11,419	13,027	1,004	2,558.49	12.30	10.65	478,415	151,067	45,682	28,456	1,561	461	705,642	1,210	8,572	9,782	715,424	
C	0.00	0	0	0	0	0.00	0.00	0.00	0	0	0	0	0	0	0	0	0	0	0	
D1	0.00	0	0	0	0	0.00	0.00	0.00	0	0	0	0	0	0	0	0	0	0	0	
D2	0.00	0	0	0	0	0.00	0.00	0.00	0	0	0	0	0	0	0	0	0	0	0	
F1	0.00	0	0	0	0	0.00	0.00	0.00	0	0	0	0	0	0	0	0	0	0	0	
F2	0.00	0	0	0	0	0.00	0.00	0.00	0	0	0	0	0	0	0	0	0	0	0	
F3	0.00	0	0	0	0	0.00	0.00	0.00	0	0	0	0	0	0	0	0	0	0	0	
G	0.00	0	0	0	0	0.00	0.00	0.00	0	0	0	0	0	0	0	0	0	0	0	
合計	39.10	34,029	11,419	13,027	1,004	2,558.49	12.30	10.65	478,415	151,067	45,682	28,456	1,561	461	705,642	1,210	8,572	9,782	715,424	

(単位:百万円)

【代表8洪水平均】　河道:H36年河道、施設:南摩ダムあり

様式－2　資産データ　水系名:利根川　河川名:利根川　国勢調査年:H22　事業所統計調査年:H21

氾濫ブロック	ブロック面積(km2)	一般資産等基礎数量							一般資産額							農作物資産			一般資産額等合計	備考
		人口	世帯数	従業者数(産業分類別に算出)	農漁家数	延床面積(千m^2)	水田面積(km^2)	畑面積(km^2)	家屋	家庭用品	事業所資産 償却	事業所資産 在庫	農漁家資産 償却	農漁家資産 在庫	小計	水稲	畑作物	小計		
B	38.97	33,858	11,355	12,953	998	2,546.42	12.30	10.59	476,161	150,230	45,437	28,339	1,552	458	702,177	1,210	8,525	9,735	711,912	
C	0.00	0	0	0	0	0.00	0.00	0.00	0	0	0	0	0	0	0	0	0	0	0	
D1	0.00	0	0	0	0	0.00	0.00	0.00	0	0	0	0	0	0	0	0	0	0	0	
D2	0.00	0	0	0	0	0.00	0.00	0.00	0	0	0	0	0	0	0	0	0	0	0	
F1	0.00	0	0	0	0	0.00	0.00	0.00	0	0	0	0	0	0	0	0	0	0	0	
F2	0.00	0	0	0	0	0.00	0.00	0.00	0	0	0	0	0	0	0	0	0	0	0	
F3	0.00	0	0	0	0	0.00	0.00	0.00	0	0	0	0	0	0	0	0	0	0	0	
G	0.00	0	0	0	0	0.00	0.00	0.00	0	0	0	0	0	0	0	0	0	0	0	
合計	38.97	33,858	11,355	12,953	998	2,546.42	12.30	10.59	476,161	150,230	45,437	28,339	1,552	458	702,177	1,210	8,525	9,735	711,912	

(単位:百万円)

【代表8洪水平均】　河道:H36年河道、施設:南摩ダムなし

様式－2　資産データ　水系名:利根川　河川名:利根川　国勢調査年:H22　事業所統計調査年:H21

氾濫ブロック	ブロック面積(km2)	一般資産等基礎数量							一般資産額							農作物資産			一般資産額等合計	備考
		人口	世帯数	従業者数(産業分類別に算出)	農漁家数	延床面積(千m^2)	水田面積(km^2)	畑面積(km^2)	家屋	家庭用品	事業所資産 償却	事業所資産 在庫	農漁家資産 償却	農漁家資産 在庫	小計	水稲	畑作物	小計		
B	60.68	55,413	19,092	23,912	1,511	4,126.21	20.55	14.44	771,326	252,582	83,821	50,421	2,349	693	1,161,192	2,025	11,651	13,676	1,174,868	
C	0.00	0	0	0	0	0.00	0.00	0.00	0	0	0	0	0	0	0	0	0	0	0	
D1	113.77	32,824	10,239	9,162	266	2,228.43	91.50	3.19	415,967	138,878	37,732	18,256	1,375	406	612,614	9,023	950	9,973	622,587	
D2	0.15	371	105	178	13	30.53	0.04	0.02	5,702	1,403	769	283	21	6	8,184	4	6	10	8,194	
F1	0.00	0	0	0	0	0.00	0.00	0.00	0	0	0	0	0	0	0	0	0	0	0	
F2	0.00	0	0	0	0	0.00	0.00	0.00	0	0	0	0	0	0	0	0	0	0	0	
F3	0.00	0	0	0	0	0.00	0.00	0.00	0	0	0	0	0	0	0	0	0	0	0	
G	18.47	9,525	3,713	2,518	96	417.26	12.30	0.53	77,913	49,426	9,783	3,187	262	77	140,648	1,234	200	1,434	142,082	
合計	193.07	98,133	33,149	35,770	1,886	6,802.43	124.39	18.18	1,270,908	442,289	132,105	72,147	4,007	1,182	1,922,638	12,286	12,807	25,093	1,947,731	

(単位:百万円)

【代表8洪水平均】　河道:H36年河道、施設:南摩ダムあり

様式－2　資産データ　水系名:利根川　河川名:利根川　国勢調査年:H22　事業所統計調査年:H21

氾濫ブロック	ブロック面積(km2)	一般資産等基礎数量							一般資産額							農作物資産			一般資産額等合計	備考
		人口	世帯数	従業者数(産業分類別に算出)	農漁家数	延床面積(千m^2)	水田面積(km^2)	畑面積(km^2)	家屋	家庭用品	事業所資産 償却	事業所資産 小計 在庫	農漁家資産 償却	農漁家資産 在庫	小計	水稲	畑作物			
B	60.35	54,525	18,759	23,761	1,506	4,082.97	20.49	14.37	763,250	248,182	83,351	50,166	2,342	691	1,147,982	2,018	11,594	13,612	1,161,594	
C	0.00	0	0	0	0	0.00	0.00	0.00	0	0	0	0	0	0	0	0	0	0	0	
D1	113.59	32,599	10,160	9,089	266	2,214.54	91.39	3.18	413,373	137,822	37,495	18,118	1,373	405	608,586	9,013	947	9,960	618,546	
D2	0.13	371	105	178	13	30.53	0.04	0.02	5,702	1,403	769	283	21	6	8,184	4	6	10	8,194	
F1	0.00	0	0	0	0	0.00	0.00	0.00	0	0	0	0	0	0	0	0	0	0	0	
F2	0.00	0	0	0	0	0.00	0.00	0.00	0	0	0	0	0	0	0	0	0	0	0	
F3	0.00	0	0	0	0	0.00	0.00	0.00	0	0	0	0	0	0	0	0	0	0	0	
G	18.46	9,469	3,689	2,484	96	414.29	12.30	0.53	77,358	49,116	9,689	3,138	262	77	139,640	1,234	200	1,434	141,074	
合計	192.53	96,964	32,713	35,512	1,881	6,742.33	124.22	18.10	1,259,683	436,523	131,304	71,705	3,998	1,179	1,904,392	12,269	12,747	25,016	1,929,408	

(単位:百万円)

【代表8洪水平均】　河道:H36年河道、施設:南摩ダムなし

様式－2　資産データ　水系名:利根川　河川名:利根川　国勢調査年:H22　事業所統計調査年:H21

氾濫ブロック	ブロック面積(km2)	一般資産等基礎数量							一般資産額							農作物資産			一般資産額等合計	備考
		人口	世帯数	従業者数(産業分類別に算出)	農漁家数	延床面積(千m^2)	水田面積(km^2)	畑面積(km^2)	家屋	家庭用品	事業所資産 償却	事業所資産 在庫	農漁家資産 償却	農漁家資産 在庫	小計	水稲	畑作物	小計		
B	92.56	84,935	29,071	37,315	2,443	6,330.22	27.87	24.56	1,183,896	384,613	128,883	78,909	3,798	1,121	1,781,220	2,745	19,656	22,401	1,803,621	
C	3.48	4,748	1,745	1,270	16	244.66	2.18	0.03	45,686	23,284	5,171	2,041	54	16	76,252	215	9	224	76,476	
D1	149.54	44,487	13,990	12,578	348	3,066.95	119.05	4.01	572,506	189,599	49,783	25,292	1,779	525	839,484	11,741	1,194	12,935	852,419	
D2	0.33	732	214	343	18	52.80	0.05	0.05	9,860	2,863	1,375	621	31	9	14,759	5	14	19	14,778	
F1	0.00	0	0	0	0	0.00	0.00	0.00	0	0	0	0	0	0	0	0	0	0	0	
F2	0.00	0	0	0	0	0.00	0.00	0.00	0	0	0	0	0	0	0	0	0	0	0	
F3	0.00	0	0	0	0	0.00	0.00	0.00	0	0	0	0	0	0	0	0	0	0	0	
G	27.36	18,215	7,119	6,109	185	847.77	16.66	0.79	158,304	94,840	21,750	7,678	464	137	283,173	1,671	297	1,968	285,141	
合計	273.27	153,117	52,139	57,615	3,010	10,542.40	165.81	29.44	1,970,252	695,199	206,962	114,541	6,126	1,808	2,994,888	16,377	21,170	37,547	3,032,435	

(単位:百万円)

【代表8洪水平均】　河道:H36年河道、施設:南摩ダムあり

様式－2　資産データ　水系名:利根川　河川名:利根川　国勢調査年:H22　事業所統計調査年:H21

氾濫ブロック	ブロック面積(km2)	一般資産等基礎数量							一般資産額							農作物資産			一般資産額等合計	備考
		人口	世帯数	従業者数(産業分類別に算出)	農漁家数	延床面積(千m^2)	水田面積(km^2)	畑面積(km^2)	家屋	家庭用品	事業所資産 償却	事業所資産 在庫	農漁家資産 償却	農漁家資産 在庫	小計	水稲	畑作物	小計		
B	92.33	84,537	28,926	37,224	2,434	6,306.44	27.83	24.51	1,179,517	382,691	128,621	78,753	3,785	1,117	1,774,484	2,741	19,612	22,353	1,796,837	
C	3.47	4,736	1,741	1,262	16	243.78	2.18	0.03	45,523	23,231	5,154	2,036	54	16	76,014	214	9	223	76,237	
D1	149.54	44,484	13,989	12,577	348	3,066.68	119.04	4.01	572,455	189,586	49,781	25,290	1,778	525	839,415	11,740	1,194	12,934	852,349	
D2	0.33	732	214	343	18	52.80	0.05	0.05	9,860	2,863	1,375	621	31	9	14,759	5	14	19	14,778	
F1	0.00	0	0	0	0	0.00	0.00	0.00	0	0	0	0	0	0	0	0	0	0	0	
F2	0.00	0	0	0	0	0.00	0.00	0.00	0	0	0	0	0	0	0	0	0	0	0	
F3	0.00	0	0	0	0	0.00	0.00	0.00	0	0	0	0	0	0	0	0	0	0	0	
G	27.36	18,215	7,119	6,109	185	847.77	16.66	0.79	158,304	94,840	21,750	7,678	464	137	283,173	1,671	297	1,968	285,141	
合計	273.03	152,704	51,989	57,515	3,001	10,517.47	165.76	29.39	1,965,659	693,211	206,681	114,378	6,112	1,804	2,987,845	16,371	21,126	37,497	3,025,342	

(単位:百万円)

【代表8洪水平均】　河道:H36年河道、施設:南摩ダムなし

様式－2　資産データ　水系名:利根川　河川名:利根川　国勢調査年:H22　事業所統計調査年:H21

氾濫ブロック	ブロック面積(km2)	一般資産等基礎数量							一般資産額							農作物資産			一般資産額等合計	備考
		人口	世帯数	従業者数(産業分類別に算出)	農漁家数	延床面積(千m^2)	水田面積(km^2)	畑面積(km^2)	家屋	家庭用品	畑作物	事業所資産 小計	事業所資産 償却	事業所資産 在庫	農漁家資産 償却	農漁家資産 在庫	小計	水稲				
B	104.07	95,471	32,667	42,673	2,885	7,174.21	29.68	29.28	1,341,809	432,181	146,399	88,313	4,486	1,324	2,014,512	2,923	23,404	26,327	2,040,839	
C	7.30	9,866	3,628	2,668	32	506.81	4.59	0.07	94,638	48,407	10,812	4,235	112	33	158,237	451	18	469	158,706	
D1	159.99	47,694	14,977	13,518	362	3,282.82	127.45	4.07	612,806	202,966	52,301	26,708	1,883	555	897,219	12,581	1,212	13,793	911,012	
D2	0.33	732	214	343	18	52.80	0.05	0.05	9,860	2,863	1,375	621	31	9	14,759	5	14	19	14,778	
F1	0.00	0	0	0	0	0.00	0.00	0.00	0	0	0	0	0	0	0	0	0	0	0	
F2	0.00	0	0	0	0	0.00	0.00	0.00	0	0	0	0	0	0	0	0	0	0	0	
F3	0.00	0	0	0	0	0.00	0.00	0.00	0	0	0	0	0	0	0	0	0	0	0	
G	28.11	20,142	7,868	6,872	195	944.08	16.96	0.85	176,290	104,791	24,061	8,910	488	144	314,684	1,701	322	2,023	316,707	
合計	299.80	173,905	59,354	66,074	3,492	11,960.72	178.73	34.32	2,235,403	791,208	234,948	128,787	7,000	2,065	3,399,411	17,661	24,970	42,631	3,442,042	

(単位:百万円)

【代表8洪水平均】　河道:H36年河道、施設:南摩ダムあり

様式－2　資産データ　水系名:利根川　河川名:利根川　国勢調査年:H22　事業所統計調査年:H21

氾濫ブロック	ブロック面積(km2)	一般資産等基礎数量							一般資産額							農作物資産			一般資産額等合計	備考
		人口	世帯数	従業者数(産業分類別に算出)	農漁家数	延床面積(千m^2)	水田面積(km^2)	畑面積(km^2)	家屋	家庭用品	事業所資産 償却	事業所資産 在庫	農漁家資産 償却	農漁家資産 在庫	小計	小計 水稲	畑作物			
B	103.42	94,647	32,355	42,037	2,864	7,105.44	29.59	28.99	1,328,961	428,058	144,533	87,531	4,454	1,315	1,994,852	2,914	23,175	26,089	2,020,941	
C	7.28	9,831	3,616	2,643	32	504.20	4.57	0.07	94,151	48,246	10,759	4,219	112	33	157,520	450	18	468	157,988	
D1	159.88	47,600	14,947	13,484	362	3,276.74	127.38	4.06	611,671	202,558	52,198	26,648	1,882	555	895,512	12,574	1,210	13,784	909,296	
D2	0.33	732	214	343	18	52.80	0.05	0.05	9,860	2,863	1,375	621	31	9	14,759	5	14	19	14,778	
F1	0.00	0	0	0	0	0.00	0.00	0.00	0	0	0	0	0	0	0	0	0	0	0	
F2	0.00	0	0	0	0	0.00	0.00	0.00	0	0	0	0	0	0	0	0	0	0	0	
F3	0.00	0	0	0	0	0.00	0.00	0.00	0	0	0	0	0	0	0	0	0	0	0	
G	28.11	20,142	7,868	6,872	195	944.08	16.96	0.85	176,290	104,791	24,061	8,910	488	144	314,684	1,701	322	2,023	316,707	
合計	299.02	172,952	59,000	65,379	3,471	11,883.26	178.55	34.02	2,220,933	786,516	232,926	127,929	6,967	2,056	3,377,327	17,644	24,739	42,383	3,419,710	

(単位:百万円)

【代表8洪水平均】　河道:H36年河道、施設:南摩ダムなし

様式－2　資産データ　水系名:利根川　河川名:利根川　国勢調査年:H22　事業所統計調査年:H21

1/100

氾濫ブロック	ブロック面積(km2)	一般資産等基礎数量							一般資産額							農作物資産			一般資産額等合計	備考
		人口	世帯数	従業者数(産業分類別に算出)	農漁家数	延床面積(千m^2)	水田面積(km^2)	畑面積(km^2)	家屋	家庭用品	事業所資産 償却	事業所資産 在庫	農漁家資産 償却	農漁家資産 在庫	小計	水稲	畑作物	小計		
B	128.73	116,044	39,586	51,559	3,599	8,887.60	33.69	38.82	1,662,485	523,719	180,592	105,161	5,597	1,652	2,479,206	3,319	31,129	34,448	2,513,654	
C	19.48	26,190	9,643	7,194	83	1,357.65	12.18	0.17	253,519	128,694	29,155	11,172	292	86	422,918	1,199	49	1,248	424,166	
D1	183.64	53,876	16,890	15,268	393	3,698.98	146.19	4.17	690,495	228,895	57,098	29,339	2,114	623	1,008,564	14,455	1,243	15,698	1,024,262	
D2	0.35	776	228	365	18	54.90	0.05	0.05	10,251	3,044	1,450	674	31	9	15,459	5	14	19	15,478	
F1	0.00	0	0	0	0	0.00	0.00	0.00	0	0	0	0	0	0	0	0	0	0	0	
F2	7.40	65,593	29,158	20,968	199	3,081.78	0.66	0.13	576,355	391,624	67,834	32,699	330	91	1,068,933	71	103	174	1,069,107	
F3	6.27	5,584	1,919	1,855	119	306.57	2.27	0.82	56,829	26,171	7,046	5,267	209	53	95,575	264	666	930	96,505	
G	29.37	24,307	9,428	8,489	206	1,155.10	17.40	0.98	215,702	125,521	29,193	11,651	514	152	382,733	1,745	368	2,113	384,846	
合計	375.24	292,370	106,852	105,698	4,617	18,542.58	212.44	45.14	3,465,636	1,427,668	372,368	195,963	9,087	2,666	5,473,388	21,058	33,572	54,630	5,528,018	

(単位:百万円)

【代表8洪水平均】　河道:H36年河道、施設:南摩ダムあり

様式－2　資産データ　水系名:利根川　河川名:利根川　国勢調査年:H22　事業所統計調査年:H21

1/100

氾濫ブロック	ブロック面積(km2)	一般資産等基礎数量							一般資産額							農作物資産			一般資産額等合計	備考
		人口	世帯数	従業者数(産業分類別に算出)	農漁家数	延床面積(千m^2)	水田面積(km^2)	畑面積(km^2)	家屋	家庭用品	事業所資産 償却	事業所資産 在庫	農漁家資産 償却	農漁家資産 在庫	小計	小計 水稲	畑作物			
B	128.47	115,862	39,528	51,413	3,594	8,877.55	33.65	38.71	1,660,608	522,949	180,174	104,865	5,589	1,650	2,475,835	3,316	31,043	34,359	2,510,194	
C	19.47	26,190	9,643	7,194	83	1,357.65	12.18	0.17	253,519	128,694	29,155	11,172	292	86	422,918	1,198	49	1,247	424,165	
D1	183.05	53,681	16,832	15,212	392	3,687.02	145.71	4.17	688,262	228,111	56,952	29,261	2,107	621	1,005,314	14,406	1,243	15,649	1,020,963	
D2	0.35	776	228	365	18	54.90	0.05	0.05	10,251	3,044	1,450	674	31	9	15,459	5	14	19	15,478	
F1	0.00	0	0	0	0	0.00	0.00	0.00	0	0	0	0	0	0	0	0	0	0	0	
F2	7.40	65,593	29,158	20,968	199	3,081.78	0.66	0.13	576,355	391,624	67,834	32,699	330	91	1,068,933	71	103	174	1,069,107	
F3	6.23	5,568	1,914	1,851	118	305.46	2.26	0.82	56,621	26,104	7,032	5,256	207	53	95,273	262	662	924	96,197	
G	29.35	24,244	9,403	8,476	205	1,150.84	17.40	0.97	214,907	125,202	29,161	11,636	513	152	381,571	1,745	366	2,111	383,682	
合計	374.32	291,914	106,706	105,479	4,609	18,515.20	211.91	45.02	3,460,523	1,425,728	371,758	195,563	9,069	2,662	5,465,303	21,003	33,480	54,483	5,519,786	

(単位:百万円)

【代表8洪水平均】　河道:H36年河道、施設:南摩ダムなし

様式－2　資産データ　水系名:利根川　河川名:利根川　国勢調査年:H22　事業所統計調査年:H21

1/200

氾濫ブロック	ブロック面積(km2)	一般資産等基礎数量							一般資産額							農作物資産			一般資産額等合計	備考
		人口	世帯数	従業者数(産業分類別に算出)	農漁家数	延床面積(千m^2)	水田面積(km^2)	畑面積(km^2)	家屋	家庭用品	事業所資産 償却	事業所資産 在庫	農漁家資産 償却	農漁家資産 在庫	小計	水稲	畑作物	小計		
B	154.34	137,795	47,126	61,123	4,161	10,719.06	38.16	47.26	2,005,532	623,482	212,379	123,439	6,471	1,910	2,973,213	3,763	37,898	41,661	3,014,874	
C	33.28	44,835	16,546	12,313	138	2,340.70	20.48	0.28	437,090	220,845	49,368	18,959	487	144	726,893	2,016	81	2,097	728,990	
D1	200.96	59,095	18,477	16,995	424	4,029.31	159.20	4.32	752,158	250,440	61,869	32,322	2,315	682	1,099,786	15,747	1,287	17,034	1,116,820	
D2	1.33	5,125	1,823	1,729	54	411.90	0.06	0.14	76,934	24,246	5,726	3,317	90	26	110,339	6	42	48	110,387	
F1	0.00	0	0	0	0	0.00	0.00	0.00	0	0	0	0	0	0	0	0	0	0	0	
F2	14.86	126,988	56,269	41,661	387	5,950.13	1.28	0.25	1,122,194	744,435	133,264	63,249	602	178	2,063,922	129	202	331	2,064,253	
F3	30.05	26,090	8,967	9,175	617	1,501.89	9.94	4.36	283,256	118,631	35,806	25,697	959	283	464,632	997	3,543	4,540	469,172	
G	31.18	32,814	12,781	10,419	224	1,568.17	18.24	1.12	292,853	170,015	34,307	14,058	559	165	511,957	1,830	419	2,249	514,206	
合計	466.00	432,742	161,989	153,415	6,005	26,521.16	247.36	57.73	4,970,017	2,152,094	532,719	281,041	11,483	3,388	7,950,742	24,488	43,472	67,960	8,018,702	

(単位:百万円)

【代表8洪水平均】　河道:H36年河道、施設:南摩ダムあり

様式－2　資産データ　水系名:利根川　河川名:利根川　国勢調査年:H22　事業所統計調査年:H21

1/200

氾濫ブロック	ブロック面積(km2)	一般資産等基礎数量							一般資産額							農作物資産			一般資産額等合計	備考
		人口	世帯数	従業者数(産業分類別に算出)	農漁家数	延床面積(千m^2)	水田面積(km^2)	畑面積(km^2)	家屋	家庭用品	事業所資産 償却	事業所資産 在庫	農漁家資産 償却	農漁家資産 在庫	小計	水稲	畑作物	小計		
B	154.21	137,638	47,072	61,075	4,159	10,704.29	38.13	47.23	2,002,774	622,767	212,268	123,363	6,467	1,909	2,969,548	3,760	37,878	41,638	3,011,186	
C	33.28	44,811	16,538	12,308	138	2,339.97	20.48	0.28	436,953	220,733	49,357	18,951	487	144	726,625	2,015	81	2,096	728,721	
D1	200.90	59,080	18,473	16,990	424	4,028.15	159.15	4.32	751,940	250,385	61,855	32,311	2,314	682	1,099,487	15,743	1,287	17,030	1,116,517	
D2	1.33	5,125	1,823	1,729	54	411.90	0.06	0.14	76,934	24,246	5,726	3,317	90	26	110,339	6	42	48	110,387	
F1	0.00	0	0	0	0	0.00	0.00	0.00	0	0	0	0	0	0	0	0	0	0	0	
F2	14.84	126,858	56,218	41,642	387	5,945.33	1.28	0.25	1,121,289	743,762	133,190	63,198	601	178	2,062,218	129	202	331	2,062,549	
F3	30.02	25,905	8,899	9,168	617	1,491.72	9.93	4.36	281,337	117,733	35,752	25,670	959	283	461,734	996	3,544	4,540	466,274	
G	31.16	32,773	12,766	10,410	224	1,565.36	18.23	1.12	292,327	169,815	34,285	14,047	558	165	511,197	1,829	418	2,247	513,444	
合計	465.74	432,190	161,789	153,322	6,003	26,486.72	247.26	57.70	4,963,554	2,149,441	532,433	280,857	11,476	3,387	7,941,148	24,478	43,452	67,930	8,009,078	

(単位:百万円)

S22.9.13洪水　河道:H36年河道、施設:南摩ダムなし

様式－2　資産データ　水系名:利根川　河川名:利根川　国勢調査年:H22　事業所統計調査年:H21

氾濫ブロック	ブロック面積(km2)	一般資産等基礎数量							一般資産額							農作物資産			一般資産額等合計	備考
		人口	世帯数	従業者数(産業分類別に算出)	農漁家数	延床面積(千m^2)	水田面積(km^2)	畑面積(km^2)	家屋	家庭用品	事業所資産 償却	事業所資産 在庫	農漁家資産 償却	農漁家資産 在庫	小計	水稲	畑作物	小計		
B	41.34	35,579	11,905	13,786	1,091	2721.23	12.75	11.33	508,815	157,503	48,012	29,887	1,697	501	746,415	1,254	9,127	10,381	756,796	
C	0.00	0	0	0	0	0.00	0.00	0.00	0	0	0	0	0	0	0	0	0	0	0	
D1	0.00	0	0	0	0	0.00	0.00	0.00	0	0	0	0	0	0	0	0	0	0	0	
D2	0.00	0	0	0	0	0.00	0.00	0.00	0	0	0	0	0	0	0	0	0	0	0	
F1	0.00	0	0	0	0	0.00	0.00	0.00	0	0	0	0	0	0	0	0	0	0	0	
F2	0.00	0	0	0	0	0.00	0.00	0.00	0	0	0	0	0	0	0	0	0	0	0	
F3	0.00	0	0	0	0	0.00	0.00	0.00	0	0	0	0	0	0	0	0	0	0	0	
G	0.00	0	0	0	0	0.00	0.00	0.00	0	0	0	0	0	0	0	0	0	0	0	

(単位:百万円)

S22.9.13洪水　河道:H36年河道、施設:南摩ダムあり

様式－2　資産データ　水系名:利根川　河川名:利根川　国勢調査年:H22　事業所統計調査年:H21

氾濫ブロック	ブロック面積(km2)	一般資産等基礎数量							一般資産額							農作物資産			一般資産額等合計	備考
		人口	世帯数	従業者数(産業分類別に算出)	農漁家数	延床面積(千m^2)	水田面積(km^2)	畑面積(km^2)	家屋	家庭用品	事業所資産 償却	事業所資産 在庫	農漁家資産 償却	農漁家資産 在庫	小計	水稲	畑作物	小計		
B	41.34	35,579	11,905	13,786	1,091	2721.23	12.75	11.33	508,815	157,503	48,012	29,887	1,697	501	746,415	1,254	9,127	10,381	756,796	
C	0.00	0	0	0	0	0.00	0.00	0.00	0	0	0	0	0	0	0	0	0	0	0	
D1	0.00	0	0	0	0	0.00	0.00	0.00	0	0	0	0	0	0	0	0	0	0	0	
D2	0.00	0	0	0	0	0.00	0.00	0.00	0	0	0	0	0	0	0	0	0	0	0	
F1	0.00	0	0	0	0	0.00	0.00	0.00	0	0	0	0	0	0	0	0	0	0	0	
F2	0.00	0	0	0	0	0.00	0.00	0.00	0	0	0	0	0	0	0	0	0	0	0	
F3	0.00	0	0	0	0	0.00	0.00	0.00	0	0	0	0	0	0	0	0	0	0	0	
G	0.00	0	0	0	0	0.00	0.00	0.00	0	0	0	0	0	0	0	0	0	0	0	

(単位:百万円)

S22.9.13洪水　河道:H36年河道、施設:南摩ダムなし

様式－2　資産データ　水系名:利根川　河川名:利根川　国勢調査年:H22　事業所統計調査年:H21

氾濫ブロック	ブロック面積(km2)	一般資産等基礎数量							一般資産額							農作物資産			一般資産額等合計	備考
		人口	世帯数	従業者数(産業分類別に算出)	農漁家数	延床面積(千m^2)	水田面積(km^2)	畑面積(km^2)	家屋	家庭用品	事業所資産 償却	事業所資産 在庫	農漁家資産 償却	農漁家資産 在庫	小計	水稲	畑作物	小計		
B	61.88	56,573	19,500	25,322	1,550	4261.10	20.77	14.63	796,524	257,985	88,850	53,027	2,410	711	1,199,507	2,046	11,804	13,850	1,213,357	
C	0.00	0	0	0	0	0.00	0.00	0.00	0	0	0	0	0	0	0	0	0	0	0	
D1	135.65	40,314	12,631	11,309	322	2737.28	108.83	3.84	510,952	171,260	45,680	22,450	1,658	491	752,491	10,734	1,149	11,883	764,374	
D2	0.20	494	140	237	17	40.71	0.05	0.03	7,603	1,870	1,025	377	28	8	10,911	5	8	13	10,924	
F1	0.00	0	0	0	0	0.00	0.00	0.00	0	0	0	0	0	0	0	0	0	0	0	
F2	0.00	0	0	0	0	0.00	0.00	0.00	0	0	0	0	0	0	0	0	0	0	0	
F3	0.00	0	0	0	0	0.00	0.00	0.00	0	0	0	0	0	0	0	0	0	0	0	
G	22.04	12,648	4,971	3,701	117	570.97	14.47	0.65	106,616	66,185	13,390	4,783	316	92	191,382	1,451	243	1,694	193,076	

(単位:百万円)

S22.9.13洪水　河道:H36年河道、施設:南摩ダムあり

様式－2　資産データ　水系名:利根川　河川名:利根川　国勢調査年:H22　事業所統計調査年:H21

氾濫ブロック	ブロック面積(km2)	一般資産等基礎数量							一般資産額							農作物資産			一般資産額等合計	備考
		人口	世帯数	従業者数(産業分類別に算出)	農漁家数	延床面積(千m^2)	水田面積(km^2)	畑面積(km^2)	家屋	家庭用品	事業所資産 償却	事業所資産 在庫	農漁家資産 償却	農漁家資産 在庫	小計	水稲	畑作物	小計		
B	61.62	56,521	19,486	25,291	1,548	4257.69	20.62	14.58	795,887	257,800	88,713	52,897	2,407	711	1,198,415	2,031	11,762	13,793	1,212,208	
C	0.00	0	0	0	0	0.00	0.00	0.00	0	0	0	0	0	0	0	0	0	0	0	
D1	135.52	40,287	12,623	11,300	322	2735.25	108.72	3.84	510,574	171,149	45,647	22,428	1,656	489	751,943	10,724	1,149	11,873	763,816	
D2	0.20	494	140	237	17	40.71	0.05	0.03	7,603	1,870	1,025	377	28	8	10,911	5	8	13	10,924	
F1	0.00	0	0	0	0	0.00	0.00	0.00	0	0	0	0	0	0	0	0	0	0	0	
F2	0.00	0	0	0	0	0.00	0.00	0.00	0	0	0	0	0	0	0	0	0	0	0	
F3	0.00	0	0	0	0	0.00	0.00	0.00	0	0	0	0	0	0	0	0	0	0	0	
G	22.04	12,648	4,971	3,701	117	570.97	14.47	0.65	106,616	66,185	13,390	4,783	316	92	191,382	1,451	243	1,694	193,076	

(単位:百万円)

S22.9.13洪水　河道:H36年河道、施設:南摩ダムなし

様式－2　資産データ　水系名:利根川　河川名:利根川　国勢調査年:H22　事業所統計調査年:H21

氾濫ブロック	ブロック面積(km2)	一般資産等基礎数量							一般資産額							農作物資産			一般資産額等合計	備考
		人口	世帯数	従業者数(産業分類別に算出)	農漁家数	延床面積(千m^2)	水田面積(km^2)	畑面積(km^2)	家屋	家庭用品	事業所資産 償却	事業所資産 在庫	農漁家資産 償却	農漁家資産 在庫	小計	水稲	畑作物	小計		
B	91.52	79,406	26,834	35,664	2,448	5948.77	27.92	24.44	1,112,663	355,014	124,009	77,299	3,807	1,124	1,673,916	2,749	19,572	22,321	1,696,237	
C	0.00	0	0	0	0	0.00	0.00	0.00	0	0	0	0	0	0	0	0	0	0	0	
D1	150.77	45,192	14,228	12,791	350	3114.64	119.96	4.03	581,410	192,805	50,382	25,707	1,793	529	852,626	11,831	1,199	13,030	865,656	
D2	0.33	732	214	343	18	52.80	0.05	0.05	9,860	2,863	1,375	621	31	9	14,759	5	14	19	14,778	
F1	0.00	0	0	0	0	0.00	0.00	0.00	0	0	0	0	0	0	0	0	0	0	0	
F2	0.00	0	0	0	0	0.00	0.00	0.00	0	0	0	0	0	0	0	0	0	0	0	
F3	0.00	0	0	0	0	0.00	0.00	0.00	0	0	0	0	0	0	0	0	0	0	0	
G	27.78	18,986	7,437	6,423	191	886.46	16.87	0.82	165,528	99,065	22,617	8,126	478	141	295,955	1,692	309	2,001	297,956	

(単位:百万円)

S22.9.13洪水　河道:H36年河道、施設:南摩ダムあり

様式－2　資産データ　水系名:利根川　河川名:利根川　国勢調査年:H22　事業所統計調査年:H21

氾濫ブロック	ブロック面積(km2)	一般資産等基礎数量							一般資産額							農作物資産			一般資産額等合計	備考
		人口	世帯数	従業者数(産業分類別に算出)	農漁家数	延床面積(千m^2)	水田面積(km^2)	畑面積(km^2)	家屋	家庭用品	事業所資産 償却	事業所資産 在庫	農漁家資産 償却	農漁家資産 在庫	小計	水稲	畑作物	小計		
B	91.00	78,962	26,724	35,592	2,399	5927.79	27.83	24.23	1,108,744	353,559	123,701	77,090	3,730	1,101	1,667,925	2,741	19,403	22,144	1,690,069	
C	0.00	0	0	0	0	0.00	0.00	0.00	0	0	0	0	0	0	0	0	0	0	0	
D1	150.70	45,167	14,221	12,783	350	3112.44	119.90	4.03	581,001	192,705	50,365	25,687	1,792	528	852,078	11,826	1,199	13,025	865,103	
D2	0.33	732	214	343	18	52.80	0.05	0.05	9,860	2,863	1,375	621	31	9	14,759	5	14	19	14,778	
F1	0.00	0	0	0	0	0.00	0.00	0.00	0	0	0	0	0	0	0	0	0	0	0	
F2	0.00	0	0	0	0	0.00	0.00	0.00	0	0	0	0	0	0	0	0	0	0	0	
F3	0.00	0	0	0	0	0.00	0.00	0.00	0	0	0	0	0	0	0	0	0	0	0	
G	27.78	18,986	7,437	6,423	191	886.46	16.87	0.82	165,528	99,065	22,617	8,126	478	141	295,955	1,692	309	2,001	297,956	

(単位:百万円)

S22.9.13洪水　河道:H36年河道、施設:南摩ダムなし

様式－2　資産データ　水系名:利根川　河川名:利根川　国勢調査年:H22　事業所統計調査年:H21

氾濫ブロック	ブロック面積(km2)	一般資産等基礎数量							一般資産額							農作物資産			一般資産額等合計	備考
		人口	世帯数	従業者数(産業分類別に算出)	農漁家数	延床面積(千m^2)	水田面積(km^2)	畑面積(km^2)	家屋	家庭用品	事業所資産 償却	事業所資産 在庫	農漁家資産 償却	農漁家資産 在庫	小計	水稲	畑作物	小計		
B	104.00	94,011	32,001	41,044	2,896	7076.29	29.66	29.43	1,323,528	423,373	142,994	87,058	4,503	1,329	1,982,785	2,922	23,518	26,440	2,009,225	
C	0.00	0	0	0	0	0.00	0.00	0.00	0	0	0	0	0	0	0	0	0	0	0	
D1	162.16	49,289	15,548	13,973	362	3387.27	129.43	4.09	632,311	210,566	53,365	27,226	1,901	560	925,929	12,777	1,218	13,995	939,924	
D2	0.33	732	214	343	18	52.80	0.05	0.05	9,860	2,863	1,375	621	31	9	14,759	5	14	19	14,778	
F1	0.00	0	0	0	0	0.00	0.00	0.00	0	0	0	0	0	0	0	0	0	0	0	
F2	0.00	0	0	0	0	0.00	0.00	0.00	0	0	0	0	0	0	0	0	0	0	0	
F3	0.00	0	0	0	0	0.00	0.00	0.00	0	0	0	0	0	0	0	0	0	0	0	
G	28.69	23,299	9,054	8,127	199	1104.80	17.04	0.88	206,309	120,535	28,098	11,056	498	147	366,643	1,709	332	2,041	368,684	

(単位:百万円)

S22.9.13洪水　河道:H36年河道、施設:南摩ダムあり

様式－2　資産データ　水系名:利根川　河川名:利根川　国勢調査年:H22　事業所統計調査年:H21

氾濫ブロック	ブロック面積(km2)	一般資産等基礎数量							一般資産額							農作物資産			一般資産額等合計	備考
		人口	世帯数	従業者数(産業分類別に算出)	農漁家数	延床面積(千m^2)	水田面積(km^2)	畑面積(km^2)	家屋	家庭用品	事業所資産 償却	事業所資産 在庫	農漁家資産 償却	農漁家資産 在庫	小計	水稲	畑作物	小計		
B	104.00	94,011	32,001	41,044	2,896	7076.29	29.66	29.43	1,323,528	423,373	142,994	87,058	4,503	1,329	1,982,785	2,922	23,518	26,440	2,009,225	
C	0.00	0	0	0	0	0.00	0.00	0.00	0	0	0	0	0	0	0	0	0	0	0	
D1	161.97	49,289	15,548	13,973	362	3387.27	129.24	4.09	632,311	210,566	53,365	27,226	1,899	559	925,926	12,758	1,218	13,976	939,902	
D2	0.33	732	214	343	18	52.80	0.05	0.05	9,860	2,863	1,375	621	31	9	14,759	5	14	19	14,778	
F1	0.00	0	0	0	0	0.00	0.00	0.00	0	0	0	0	0	0	0	0	0	0	0	
F2	0.00	0	0	0	0	0.00	0.00	0.00	0	0	0	0	0	0	0	0	0	0	0	
F3	0.00	0	0	0	0	0.00	0.00	0.00	0	0	0	0	0	0	0	0	0	0	0	
G	28.69	23,299	9,054	8,127	199	1104.80	17.04	0.88	206,309	120,535	28,098	11,056	498	147	366,643	1,709	332	2,041	368,684	

(単位:百万円)

S22.9.13洪水　河道:H36年河道、施設:南摩ダムなし

様式－2　資産データ　水系名:利根川　河川名:利根川　国勢調査年:H22　事業所統計調査年:H21

1/100

氾濫ブロック	ブロック面積(km2)	一般資産等基礎数量							一般資産額							農作物資産			一般資産額等合計	備考
		人口	世帯数	従業者数(産業分類別に算出)	農漁家数	延床面積(千m^2)	水田面積(km^2)	畑面積(km^2)	家屋	家庭用品	事業所資産		農漁家資産		小計	水稲	畑作物	小計		
											償却	在庫	償却	在庫						
B	129.74	116,528	39,675	51,188	3,631	8928.46	34.20	39.24	1,670,119	524,900	181,858	104,554	5,646	1,667	2,488,744	3,369	31,482	34,851	2,523,595	
C	31.93	43,229	15,947	11,929	135	2247.69	19.90	0.28	419,722	212,834	47,954	18,385	474	140	699,509	1,958	81	2,039	701,548	
D1	193.69	55,567	17,369	15,753	404	3814.68	154.13	4.20	712,091	235,450	58,428	30,099	2,206	650	1,038,924	15,250	1,253	16,503	1,055,427	
D2	0.33	732	214	343	18	52.80	0.05	0.05	9,860	2,863	1,375	621	31	9	14,759	5	14	19	14,778	
F1	0.00	0	0	0	0	0.00	0.00	0.00	0	0	0	0	0	0	0	0	0	0	0	
F2	0.00	0	0	0	0	0.00	0.00	0.00	0	0	0	0	0	0	0	0	0	0	0	
F3	0.00	0	0	0	0	0.00	0.00	0.00	0	0	0	0	0	0	0	0	0	0	0	
G	29.86	25,271	9,809	8,696	210	1195.99	17.67	1.05	223,338	130,596	29,827	11,984	526	155	396,426	1,774	393	2,167	398,593	

(単位:百万円)

S22.9.13洪水　河道:H36年河道、施設:南摩ダムあり

様式－2　資産データ　水系名:利根川　河川名:利根川　国勢調査年:H22　事業所統計調査年:H21

1/100

氾濫ブロック	ブロック面積(km2)	一般資産等基礎数量							一般資産額							農作物資産			一般資産額等合計	備考
		人口	世帯数	従業者数(産業分類別に算出)	農漁家数	延床面積(千m^2)	水田面積(km^2)	畑面積(km^2)	家屋	家庭用品	事業所資産		農漁家資産		小計	水稲	畑作物	小計		
											償却	在庫	償却	在庫						
B	129.74	116,528	39,675	51,188	3,631	8928.46	34.20	39.24	1,670,119	524,900	181,858	104,554	5,646	1,667	2,488,744	3,369	31,482	34,851	2,523,595	
C	31.93	43,229	15,947	11,929	135	2247.69	19.90	0.28	419,722	212,834	47,954	18,385	474	140	699,509	1,958	81	2,039	701,548	
D1	193.69	55,567	17,369	15,753	404	3814.68	154.13	4.20	712,091	235,450	58,428	30,099	2,206	650	1,038,924	15,250	1,253	16,503	1,055,427	
D2	0.33	732	214	343	18	52.80	0.05	0.05	9,860	2,863	1,375	621	31	9	14,759	5	14	19	14,778	
F1	0.00	0	0	0	0	0.00	0.00	0.00	0	0	0	0	0	0	0	0	0	0	0	
F2	0.00	0	0	0	0	0.00	0.00	0.00	0	0	0	0	0	0	0	0	0	0	0	
F3	0.00	0	0	0	0	0.00	0.00	0.00	0	0	0	0	0	0	0	0	0	0	0	
G	29.86	25,271	9,809	8,696	210	1195.99	17.67	1.05	223,338	130,596	29,827	11,984	526	155	396,426	1,774	393	2,167	398,593	

(単位:百万円)

S22.9.13洪水　河道:H36年河道、施設:南摩ダムなし

様式－2　資産データ　水系名:利根川　河川名:利根川　国勢調査年:H22　事業所統計調査年:H21

1/200

氾濫ブロック	ブロック面積(km2)	一般資産等基礎数量							一般資産額							農作物資産			一般資産額等合計	備考
		人口	世帯数	従業者数(産業分類別に算出)	農漁家数	延床面積(千m^2)	水田面積(km^2)	畑面積(km^2)	家屋	家庭用品	事業所資産 償却	事業所資産 在庫	農漁家資産 償却	農漁家資産 在庫	小計	水稲	畑作物	小計		
B	158.34	141,616	48,438	63,639	4,270	11076.38	38.79	48.57	2,072,638	640,835	220,647	128,855	6,640	1,960	3,071,575	3,825	38,928	42,753	3,114,328	
C	34.07	46,317	17,117	12,661	140	2418.25	20.81	0.28	451,573	228,452	50,923	19,561	496	146	751,151	2,048	81	2,129	753,280	
D1	203.85	60,192	18,809	17,403	428	4096.47	161.37	4.40	764,694	254,953	62,906	33,010	2,354	693	1,118,610	15,961	1,309	17,270	1,135,880	
D2	1.63	6,150	2,192	2,079	68	491.29	0.07	0.18	91,762	29,150	6,877	4,027	113	33	131,962	6	53	59	132,021	
F1	0.00	0	0	0	0	0.00	0.00	0.00	0	0	0	0	0	0	0	0	0	0	0	
F2	17.50	148,683	65,805	48,825	452	6954.64	1.50	0.29	1,311,644	870,598	155,732	74,015	702	207	2,412,898	150	237	387	2,413,285	
F3	30.75	26,634	9,150	8,737	651	1510.82	10.10	4.60	284,941	121,049	34,241	24,101	1,012	299	465,643	1,013	3,734	4,747	470,390	
G	31.62	36,330	14,095	11,345	228	1735.86	18.48	1.15	324,174	187,424	36,466	15,189	570	168	563,991	1,853	431	2,284	566,275	

(単位:百万円)

S22.9.13洪水　河道:H36年河道、施設:南摩ダムあり

様式－2　資産データ　水系名:利根川　河川名:利根川　国勢調査年:H22　事業所統計調査年:H21

1/200

氾濫ブロック	ブロック面積(km2)	一般資産等基礎数量							一般資産額							農作物資産			一般資産額等合計	備考
		人口	世帯数	従業者数(産業分類別に算出)	農漁家数	延床面積(千m^2)	水田面積(km^2)	畑面積(km^2)	家屋	家庭用品	事業所資産 償却	事業所資産 在庫	農漁家資産 償却	農漁家資産 在庫	小計	水稲	畑作物	小計		
B	158.34	141,616	48,438	63,639	4,270	11076.38	38.79	48.57	2,072,638	640,835	220,647	128,855	6,640	1,960	3,071,575	3,825	38,928	42,753	3,114,328	
C	34.07	46,317	17,117	12,661	140	2418.25	20.81	0.28	451,573	228,452	50,923	19,561	496	146	751,151	2,048	81	2,129	753,280	
D1	203.78	60,192	18,809	17,403	428	4096.47	161.30	4.40	764,694	254,953	62,906	33,010	2,353	693	1,118,609	15,954	1,309	17,263	1,135,872	
D2	1.63	6,150	2,192	2,079	68	491.29	0.07	0.18	91,762	29,150	6,877	4,027	113	33	131,962	6	53	59	132,021	
F1	0.00	0	0	0	0	0.00	0.00	0.00	0	0	0	0	0	0	0	0	0	0	0	
F2	17.50	148,683	65,805	48,825	452	6954.64	1.50	0.29	1,311,644	870,598	155,732	74,015	702	207	2,412,898	150	237	387	2,413,285	
F3	30.63	26,606	9,142	8,732	649	1509.05	10.10	4.57	284,607	120,945	34,214	24,094	1,009	298	465,167	1,013	3,709	4,722	469,889	
G	31.62	36,330	14,095	11,345	228	1735.86	18.48	1.15	324,174	187,424	36,466	15,189	570	168	563,991	1,853	431	2,284	566,275	

(単位:百万円)

S23.9.14洪水　河道:H36年河道、施設:南摩ダムなし

様式－2　資産データ　水系名:利根川　河川名:利根川　国勢調査年:H22　事業所統計調査年:H21

氾濫ブロック	ブロック面積(km2)	一般資産等基礎数量							一般資産額							農作物資産			一般資産額等合計	備考
		人口	世帯数	従業者数(産業分類別に算出)	農漁家数	延床面積(千m^2)	水田面積(km^2)	畑面積(km^2)	家屋	家庭用品	事業所資産 償却	事業所資産 在庫	農漁家資産 償却	農漁家資産 在庫	小計	水稲	畑作物	小計		
B	41.86	36,695	12,330	14,446	1,100	2794.90	12.75	11.43	522,578	163,126	50,280	31,494	1,711	505	769,694	1,254	9,203	10,457	780,151	
C	0.00	0	0	0	0	0.00	0.00	0.00	0	0	0	0	0	0	0	0	0	0	0	
D1	0.00	0	0	0	0	0.00	0.00	0.00	0	0	0	0	0	0	0	0	0	0	0	
D2	0.00	0	0	0	0	0.00	0.00	0.00	0	0	0	0	0	0	0	0	0	0	0	
F1	0.00	0	0	0	0	0.00	0.00	0.00	0	0	0	0	0	0	0	0	0	0	0	
F2	0.00	0	0	0	0	0.00	0.00	0.00	0	0	0	0	0	0	0	0	0	0	0	
F3	0.00	0	0	0	0	0.00	0.00	0.00	0	0	0	0	0	0	0	0	0	0	0	
G	0.00	0	0	0	0	0.00	0.00	0.00	0	0	0	0	0	0	0	0	0	0	0	

（単位:百万円）

S23.9.14洪水　河道:H36年河道、施設:南摩ダムあり

様式－2　資産データ　水系名:利根川　河川名:利根川　国勢調査年:H22　事業所統計調査年:H21

氾濫ブロック	ブロック面積(km2)	一般資産等基礎数量							一般資産額							農作物資産			一般資産額等合計	備考
		人口	世帯数	従業者数(産業分類別に算出)	農漁家数	延床面積(千m^2)	水田面積(km^2)	畑面積(km^2)	家屋	家庭用品	事業所資産 償却	事業所資産 在庫	農漁家資産 償却	農漁家資産 在庫	小計	水稲	畑作物	小計		
B	41.60	35,777	11,964	14,116	1,098	2728.12	12.75	11.42	510,103	158,284	49,195	30,961	1,707	504	750,754	1,254	9,195	10,449	761,203	
C	0.00	0	0	0	0	0.00	0.00	0.00	0	0	0	0	0	0	0	0	0	0	0	
D1	0.00	0	0	0	0	0.00	0.00	0.00	0	0	0	0	0	0	0	0	0	0	0	
D2	0.00	0	0	0	0	0.00	0.00	0.00	0	0	0	0	0	0	0	0	0	0	0	
F1	0.00	0	0	0	0	0.00	0.00	0.00	0	0	0	0	0	0	0	0	0	0	0	
F2	0.00	0	0	0	0	0.00	0.00	0.00	0	0	0	0	0	0	0	0	0	0	0	
F3	0.00	0	0	0	0	0.00	0.00	0.00	0	0	0	0	0	0	0	0	0	0	0	
G	0.00	0	0	0	0	0.00	0.00	0.00	0	0	0	0	0	0	0	0	0	0	0	

（単位:百万円）

S23.9.14洪水　河道:H36年河道、施設:南摩ダムなし

様式－2　資産データ　水系名:利根川　河川名:利根川　国勢調査年:H22　事業所統計調査年:H21

氾濫ブロック	ブロック面積(km2)	一般資産等基礎数量							一般資産額							農作物資産			一般資産額等合計	備考
		人口	世帯数	従業者数(産業分類別に算出)	農漁家数	延床面積(千m^2)	水田面積(km^2)	畑面積(km^2)	家屋	家庭用品	事業所資産 償却	事業所資産 在庫	農漁家資産 償却	農漁家資産 在庫	小計	水稲	畑作物	小計		
B	66.30	62,499	21,569	27,264	1,630	4630.88	21.68	15.99	865,600	285,358	94,735	56,111	2,535	748	1,305,087	2,135	12,911	15,046	1,320,133	
C	0.00	0	0	0	0	0.00	0.00	0.00	0	0	0	0	0	0	0	0	0	0	0	
D1	137.02	40,988	12,837	11,583	325	2795.57	109.57	3.86	521,834	174,054	46,675	23,336	1,674	494	768,067	10,808	1,154	11,962	780,029	
D2	0.20	494	140	237	17	40.71	0.05	0.03	7,603	1,870	1,025	377	28	8	10,911	5	8	13	10,924	
F1	0.00	0	0	0	0	0.00	0.00	0.00	0	0	0	0	0	0	0	0	0	0	0	
F2	0.00	0	0	0	0	0.00	0.00	0.00	0	0	0	0	0	0	0	0	0	0	0	
F3	0.00	0	0	0	0	0.00	0.00	0.00	0	0	0	0	0	0	0	0	0	0	0	
G	23.34	13,080	5,041	4,003	126	586.66	15.05	0.67	109,544	67,156	14,115	5,093	341	99	196,348	1,509	251	1,760	198,108	

(単位:百万円)

S23.9.14洪水　河道:H36年河道、施設:南摩ダムあり

様式－2　資産データ　水系名:利根川　河川名:利根川　国勢調査年:H22　事業所統計調査年:H21

氾濫ブロック	ブロック面積(km2)	一般資産等基礎数量							一般資産額							農作物資産			一般資産額等合計	備考
		人口	世帯数	従業者数(産業分類別に算出)	農漁家数	延床面積(千m^2)	水田面積(km^2)	畑面積(km^2)	家屋	家庭用品	事業所資産 償却	事業所資産 在庫	農漁家資産 償却	農漁家資産 在庫	小計	水稲	畑作物	小計		
B	65.78	62,188	21,483	27,184	1,614	4612.09	21.56	15.75	862,089	284,220	94,523	55,912	2,510	741	1,299,995	2,123	12,716	14,839	1,314,834	
C	0.00	0	0	0	0	0.00	0.00	0.00	0	0	0	0	0	0	0	0	0	0	0	
D1	136.96	40,957	12,827	11,576	325	2792.81	109.54	3.86	521,319	173,918	46,649	23,319	1,674	494	767,373	10,805	1,154	11,959	779,332	
D2	0.20	494	140	237	17	40.71	0.05	0.03	7,603	1,870	1,025	377	28	8	10,911	5	8	13	10,924	
F1	0.00	0	0	0	0	0.00	0.00	0.00	0	0	0	0	0	0	0	0	0	0	0	
F2	0.00	0	0	0	0	0.00	0.00	0.00	0	0	0	0	0	0	0	0	0	0	0	
F3	0.00	0	0	0	0	0.00	0.00	0.00	0	0	0	0	0	0	0	0	0	0	0	
G	23.34	13,080	5,041	4,003	126	586.66	15.05	0.67	109,544	67,156	14,115	5,093	341	99	196,348	1,509	251	1,760	198,108	

(単位:百万円)

S23.9.14洪水　河道:H36年河道、施設:南摩ダムなし

様式－2　資産データ　水系名:利根川　河川名:利根川　国勢調査年:H22　事業所統計調査年:H21

氾濫ブロック	ブロック面積(km2)	一般資産等基礎数量							一般資産額							農作物資産			一般資産額等合計	備考
		人口	世帯数	従業者数(産業分類別に算出)	農漁家数	延床面積(千m^2)	水田面積(km^2)	畑面積(km^2)	家屋	家庭用品	事業所資産 償却	事業所資産 在庫	農漁家資産 償却	農漁家資産 在庫	小計	水稲	畑作物	小計		
B	98.02	90,757	31,088	39,800	2,656	6777.73	28.58	26.48	1,267,375	411,294	138,721	84,254	4,130	1,219	1,906,993	2,815	21,222	24,037	1,931,030	
C	0.00	0	0	0	0	0.00	0.00	0.00	0	0	0	0	0	0	0	0	0	0	0	
D1	151.48	45,722	14,388	12,911	350	3149.25	120.35	4.05	587,873	194,977	50,712	25,885	1,798	531	861,776	11,868	1,205	13,073	874,849	
D2	0.33	732	214	343	18	52.80	0.05	0.05	9,860	2,863	1,375	621	31	9	14,759	5	14	19	14,778	
F1	0.00	0	0	0	0	0.00	0.00	0.00	0	0	0	0	0	0	0	0	0	0	0	
F2	0.00	0	0	0	0	0.00	0.00	0.00	0	0	0	0	0	0	0	0	0	0	0	
F3	0.00	0	0	0	0	0.00	0.00	0.00	0	0	0	0	0	0	0	0	0	0	0	
G	27.97	19,218	7,526	6,461	196	896.28	16.93	0.85	167,361	100,258	22,708	8,194	488	144	299,153	1,698	321	2,019	301,172	

(単位:百万円)

S23.9.14洪水　河道:H36年河道、施設:南摩ダムあり

様式－2　資産データ　水系名:利根川　河川名:利根川　国勢調査年:H22　事業所統計調査年:H21

氾濫ブロック	ブロック面積(km2)	一般資産等基礎数量							一般資産額							農作物資産			一般資産額等合計	備考
		人口	世帯数	従業者数(産業分類別に算出)	農漁家数	延床面積(千m^2)	水田面積(km^2)	畑面積(km^2)	家屋	家庭用品	事業所資産 償却	事業所資産 在庫	農漁家資産 償却	農漁家資産 在庫	小計	水稲	畑作物	小計		
B	97.76	89,459	30,583	39,488	2,649	6702.82	28.58	26.45	1,253,644	404,613	137,895	83,764	4,119	1,216	1,885,251	2,815	21,196	24,011	1,909,262	
C	0.00	0	0	0	0	0.00	0.00	0.00	0	0	0	0	0	0	0	0	0	0	0	
D1	151.48	45,722	14,388	12,911	350	3149.25	120.35	4.05	587,873	194,977	50,712	25,885	1,798	531	861,776	11,868	1,205	13,073	874,849	
D2	0.33	732	214	343	18	52.80	0.05	0.05	9,860	2,863	1,375	621	31	9	14,759	5	14	19	14,778	
F1	0.00	0	0	0	0	0.00	0.00	0.00	0	0	0	0	0	0	0	0	0	0	0	
F2	0.00	0	0	0	0	0.00	0.00	0.00	0	0	0	0	0	0	0	0	0	0	0	
F3	0.00	0	0	0	0	0.00	0.00	0.00	0	0	0	0	0	0	0	0	0	0	0	
G	27.97	19,218	7,526	6,461	196	896.28	16.93	0.85	167,361	100,258	22,708	8,194	488	144	299,153	1,698	321	2,019	301,172	

(単位:百万円)

S23.9.14洪水　河道:H36年河道、施設:南摩ダムなし

様式－2　資産データ　水系名:利根川　河川名:利根川　国勢調査年:H22　事業所統計調査年:H21

氾濫ブロック	ブロック面積(km2)	一般資産等基礎数量							一般資産額							農作物資産			一般資産額等合計	備考
		人口	世帯数	従業者数(産業分類別に算出)	農漁家数	延床面積(千m^2)	水田面積(km^2)	畑面積(km^2)	家屋	家庭用品	事業所資産 償却	事業所資産 在庫	農漁家資産 償却	農漁家資産 在庫	小計	水稲	畑作物	小計		
B	106.60	97,093	33,161	43,391	3,029	7313.29	30.08	30.48	1,367,939	438,720	148,700	89,598	4,710	1,390	2,051,057	2,963	24,366	27,329	2,078,386	
C	0.00	0	0	0	0	0.00	0.00	0.00	0	0	0	0	0	0	0	0	0	0	0	
D1	173.68	51,691	16,207	14,727	382	3539.21	138.53	4.11	660,668	219,596	55,569	28,269	2,018	595	966,715	13,689	1,223	14,912	981,627	
D2	0.33	732	214	343	18	52.80	0.05	0.05	9,860	2,863	1,375	621	31	9	14,759	5	14	19	14,778	
F1	0.00	0	0	0	0	0.00	0.00	0.00	0	0	0	0	0	0	0	0	0	0	0	
F2	0.00	0	0	0	0	0.00	0.00	0.00	0	0	0	0	0	0	0	0	0	0	0	
F3	0.00	0	0	0	0	0.00	0.00	0.00	0	0	0	0	0	0	0	0	0	0	0	
G	28.88	23,379	9,073	8,219	200	1108.28	17.16	0.92	206,959	120,811	28,485	11,288	500	148	368,191	1,721	346	2,067	370,258	

(単位:百万円)

S23.9.14洪水　河道:H36年河道、施設:南摩ダムあり

様式－2　資産データ　水系名:利根川　河川名:利根川　国勢調査年:H22　事業所統計調査年:H21

氾濫ブロック	ブロック面積(km2)	一般資産等基礎数量							一般資産額							農作物資産			一般資産額等合計	備考
		人口	世帯数	従業者数(産業分類別に算出)	農漁家数	延床面積(千m^2)	水田面積(km^2)	畑面積(km^2)	家屋	家庭用品	事業所資産 償却	事業所資産 在庫	農漁家資産 償却	農漁家資産 在庫	小計	水稲	畑作物	小計		
B	106.60	97,093	33,161	43,391	3,029	7313.29	30.08	30.48	1,367,939	438,720	148,700	89,598	4,710	1,390	2,051,057	2,963	24,366	27,329	2,078,386	
C	0.00	0	0	0	0	0.00	0.00	0.00	0	0	0	0	0	0	0	0	0	0	0	
D1	173.36	51,549	16,169	14,682	382	3529.04	138.30	4.11	658,771	219,072	55,376	28,194	2,014	593	964,020	13,666	1,223	14,889	978,909	
D2	0.33	732	214	343	18	52.80	0.05	0.05	9,860	2,863	1,375	621	31	9	14,759	5	14	19	14,778	
F1	0.00	0	0	0	0	0.00	0.00	0.00	0	0	0	0	0	0	0	0	0	0	0	
F2	0.00	0	0	0	0	0.00	0.00	0.00	0	0	0	0	0	0	0	0	0	0	0	
F3	0.00	0	0	0	0	0.00	0.00	0.00	0	0	0	0	0	0	0	0	0	0	0	
G	28.88	23,379	9,073	8,219	200	1108.28	17.16	0.92	206,959	120,811	28,485	11,288	500	148	368,191	1,721	346	2,067	370,258	

(単位:百万円)

S23.9.14洪水　河道:H36年河道、施設:南摩ダムなし

様式－2　資産データ　水系名:利根川　河川名:利根川　国勢調査年:H22　事業所統計調査年:H21

1/100

氾濫ブロック	ブロック面積(km2)	一般資産等基礎数量							一般資産額							農作物資産			一般資産額等合計	備考
		人口	世帯数	従業者数(産業分類別に算出)	農漁家数	延床面積(千m^2)	水田面積(km^2)	畑面積(km^2)	家屋	家庭用品	事業所資産 償却	事業所資産 在庫	農漁家資産 償却	農漁家資産 在庫	小計	水稲	畑作物	小計		
B	132.86	118,851	40,431	51,762	3,745	9091.83	34.63	40.57	1,700,636	534,902	183,532	105,863	5,823	1,719	2,532,475	3,411	32,564	35,975	2,568,450	
C	32.19	43,244	15,951	11,931	137	2248.65	20.14	0.28	419,900	212,892	47,959	18,390	479	142	699,762	1,982	81	2,063	701,825	
D1	194.47	56,122	17,574	16,014	409	3844.86	154.59	4.22	717,724	238,187	59,130	30,390	2,219	653	1,048,303	15,295	1,257	16,552	1,064,855	
D2	0.46	1,080	322	522	18	69.56	0.05	0.05	12,990	4,311	1,971	1,042	31	9	20,354	5	14	19	20,373	
F1	0.00	0	0	0	0	0.00	0.00	0.00	0	0	0	0	0	0	0	0	0	0	0	
F2	15.38	136,251	60,410	42,964	414	6385.30	1.34	0.27	1,165,317	846,159	136,437	70,738	799	182	2,219,632	174	218	392	2,220,024	
F3	26.50	23,346	8,021	7,643	519	1296.68	9.45	3.67	236,644	112,354	29,020	22,166	1,002	228	401,414	1,233	2,981	4,214	405,628	
G	30.19	26,207	10,155	8,889	211	1259.35	17.77	1.05	235,172	135,188	30,302	12,219	529	156	413,566	1,784	395	2,179	415,745	

(単位:百万円)

S23.9.14洪水　河道:H36年河道、施設:南摩ダムあり

様式－2　資産データ　水系名:利根川　河川名:利根川　国勢調査年:H22　事業所統計調査年:H21

1/100

氾濫ブロック	ブロック面積(km2)	一般資産等基礎数量							一般資産額							農作物資産			一般資産額等合計	備考
		人口	世帯数	従業者数(産業分類別に算出)	農漁家数	延床面積(千m^2)	水田面積(km^2)	畑面積(km^2)	家屋	家庭用品	事業所資産 償却	事業所資産 在庫	農漁家資産 償却	農漁家資産 在庫	小計	水稲	畑作物	小計		
B	132.34	118,080	40,174	51,658	3,731	9070.75	34.63	40.32	1,696,699	531,502	183,225	105,501	5,802	1,713	2,524,442	3,411	32,361	35,772	2,560,214	
C	32.19	43,244	15,951	11,931	137	2248.65	20.14	0.28	419,900	212,892	47,959	18,390	479	142	699,762	1,982	81	2,063	701,825	
D1	194.34	56,085	17,562	16,012	407	3842.59	154.47	4.22	717,300	238,028	59,120	30,382	2,214	652	1,047,696	15,282	1,257	16,539	1,064,235	
D2	0.46	1,080	322	522	18	69.56	0.05	0.05	12,990	4,311	1,971	1,042	31	9	20,354	5	14	19	20,373	
F1	0.00	0	0	0	0	0.00	0.00	0.00	0	0	0	0	0	0	0	0	0	0	0	
F2	15.38	136,251	60,410	42,964	414	6385.30	1.34	0.27	1,165,317	846,159	136,437	70,738	799	182	2,219,632	174	218	392	2,220,024	
F3	26.44	23,338	8,019	7,642	518	1296.68	9.39	3.67	236,644	112,321	29,018	22,164	1,000	228	401,375	1,226	2,981	4,207	405,582	
G	30.06	25,761	9,990	8,793	211	1228.56	17.77	1.05	229,422	133,003	30,071	12,106	529	156	405,287	1,784	395	2,179	407,466	

(単位:百万円)

S23.9.14洪水　河道:H36年河道、施設:南摩ダムなし

様式－2　資産データ　水系名:利根川　河川名:利根川　国勢調査年:H22　事業所統計調査年:H21

1/200

氾濫ブロック	ブロック面積(km2)	一般資産等基礎数量							一般資産額							農作物資産			一般資産額等合計	備考
		人口	世帯数	従業者数(産業分類別に算出)	農漁家数	延床面積(千m^2)	水田面積(km^2)	畑面積(km^2)	家屋	家庭用品	事業所資産 償却	事業所資産 在庫	農漁家資産 償却	農漁家資産 在庫	小計	水稲	畑作物	小計		
B	160.42	142,741	48,820	64,397	4,290	11193.27	39.30	49.17	2,094,474	645,889	222,386	129,651	6,671	1,969	3,101,040	3,875	39,409	43,284	3,144,324	
C	34.07	46,317	17,117	12,661	140	2418.25	20.81	0.28	451,573	228,452	50,923	19,561	496	146	751,151	2,048	81	2,129	753,280	
D1	204.44	60,575	18,947	17,564	434	4128.34	161.75	4.40	770,645	256,795	63,532	33,501	2,371	698	1,127,542	15,998	1,310	17,308	1,144,850	
D2	1.63	6,150	2,192	2,079	68	491.29	0.07	0.18	91,762	29,150	6,877	4,027	113	33	131,962	6	53	59	132,021	
F1	0.00	0	0	0	0	0.00	0.00	0.00	0	0	0	0	0	0	0	0	0	0	0	
F2	17.56	149,137	65,984	48,877	454	6979.31	1.50	0.29	1,316,298	872,973	155,956	74,143	705	208	2,420,283	150	237	387	2,420,670	
F3	32.94	27,367	9,388	11,658	679	1668.38	10.35	4.88	314,657	124,206	45,750	33,657	1,055	312	519,637	1,038	3,964	5,002	524,639	
G	31.88	36,953	14,322	11,487	231	1774.07	18.59	1.15	331,308	190,454	36,864	15,421	576	170	574,793	1,864	433	2,297	577,090	

(単位:百万円)

S23.9.14洪水　河道:H36年河道、施設:南摩ダムあり

様式－2　資産データ　水系名:利根川　河川名:利根川　国勢調査年:H22　事業所統計調査年:H21

1/200

氾濫ブロック	ブロック面積(km2)	一般資産等基礎数量							一般資産額							農作物資産			一般資産額等合計	備考
		人口	世帯数	従業者数(産業分類別に算出)	農漁家数	延床面積(千m^2)	水田面積(km^2)	畑面積(km^2)	家屋	家庭用品	事業所資産 償却	事業所資産 在庫	農漁家資産 償却	農漁家資産 在庫	小計	水稲		小計		
B	160.16	142,698	48,806	64,378	4,287	11186.76	39.22	49.12	2,093,258	645,703	222,362	129,647	6,666	1,968	3,099,604	3,867	39,375	43,242	3,142,846	
C	34.07	46,317	17,117	12,661	140	2418.25	20.81	0.28	451,573	228,452	50,923	19,561	496	146	751,151	2,048	81	2,129	753,280	
D1	204.44	60,575	18,947	17,564	434	4128.34	161.75	4.40	770,645	256,795	63,532	33,501	2,371	698	1,127,542	15,998	1,310	17,308	1,144,850	
D2	1.63	6,150	2,192	2,079	68	491.29	0.07	0.18	91,762	29,150	6,877	4,027	113	33	131,962	6	53	59	132,021	
F1	0.00	0	0	0	0	0.00	0.00	0.00	0	0	0	0	0	0	0	0	0	0	0	
F2	17.56	149,137	65,984	48,877	454	6979.31	1.50	0.29	1,316,298	872,973	155,956	74,143	705	208	2,420,283	150	237	387	2,420,670	
F3	32.94	27,367	9,388	11,658	679	1668.38	10.35	4.88	314,657	124,206	45,750	33,657	1,055	312	519,637	1,038	3,964	5,002	524,639	
G	31.82	36,632	14,204	11,418	230	1751.90	18.59	1.15	327,168	188,881	36,697	15,339	574	169	568,828	1,864	432	2,296	571,124	

(単位:百万円)

S24.8.29洪水　河道:H36年河道、施設:南摩ダムなし

様式－2　資産データ　水系名:利根川　河川名:利根川　国勢調査年:H22　事業所統計調査年:H21

氾濫ブロック	ブロック面積(km2)	一般資産等基礎数量							一般資産額							農作物資産			一般資産額等合計	備考
		人口	世帯数	従業者数(産業分類別に算出)	農漁家数	延床面積(千m^2)	水田面積(km^2)	畑面積(km^2)	家屋	家庭用品	事業所資産		農漁家資産		小計	水稲	畑作物	小計		
											償却	在庫	償却	在庫						
B	42.64	38,167	12,877	15,191	1,142	2924.12	12.83	11.58	546,716	170,363	52,403	32,389	1,776	524	804,171	1,262	9,330	10,592	814,763	
C	0.00	0	0	0	0	0.00	0.00	0.00	0	0	0	0	0	0	0	0	0	0	0	
D1	0.00	0	0	0	0	0.00	0.00	0.00	0	0	0	0	0	0	0	0	0	0	0	
D2	0.00	0	0	0	0	0.00	0.00	0.00	0	0	0	0	0	0	0	0	0	0	0	
F1	0.00	0	0	0	0	0.00	0.00	0.00	0	0	0	0	0	0	0	0	0	0	0	
F2	0.00	0	0	0	0	0.00	0.00	0.00	0	0	0	0	0	0	0	0	0	0	0	
F3	0.00	0	0	0	0	0.00	0.00	0.00	0	0	0	0	0	0	0	0	0	0	0	
G	0.00	0	0	0	0	0.00	0.00	0.00	0	0	0	0	0	0	0	0	0	0	0	

(単位:百万円)

S24.8.29洪水　河道:H36年河道、施設:南摩ダムあり

様式－2　資産データ　水系名:利根川　河川名:利根川　国勢調査年:H22　事業所統計調査年:H21

氾濫ブロック	ブロック面積(km2)	一般資産等基礎数量							一般資産額							農作物資産			一般資産額等合計	備考
		人口	世帯数	従業者数(産業分類別に算出)	農漁家数	延床面積(千m^2)	水田面積(km^2)	畑面積(km^2)	家屋	家庭用品	事業所資産		農漁家資産		小計	水稲	畑作物	小計		
											償却	在庫	償却	在庫						
B	42.64	38,167	12,877	15,191	1,142	2924.12	12.83	11.58	546,716	170,363	52,403	32,389	1,776	524	804,171	1,262	9,330	10,592	814,763	
C	0.00	0	0	0	0	0.00	0.00	0.00	0	0	0	0	0	0	0	0	0	0	0	
D1	0.00	0	0	0	0	0.00	0.00	0.00	0	0	0	0	0	0	0	0	0	0	0	
D2	0.00	0	0	0	0	0.00	0.00	0.00	0	0	0	0	0	0	0	0	0	0	0	
F1	0.00	0	0	0	0	0.00	0.00	0.00	0	0	0	0	0	0	0	0	0	0	0	
F2	0.00	0	0	0	0	0.00	0.00	0.00	0	0	0	0	0	0	0	0	0	0	0	
F3	0.00	0	0	0	0	0.00	0.00	0.00	0	0	0	0	0	0	0	0	0	0	0	
G	0.00	0	0	0	0	0.00	0.00	0.00	0	0	0	0	0	0	0	0	0	0	0	

(単位:百万円)

S24.8.29洪水　河道:H36年河道、施設:南摩ダムなし

様式－2　資産データ　水系名:利根川　河川名:利根川　国勢調査年:H22　事業所統計調査年:H21

氾濫ブロック	ブロック面積(km2)	一般資産等基礎数量							一般資産額							農作物資産			一般資産額等合計	備考
		人口	世帯数	従業者数(産業分類別に算出)	農漁家数	延床面積(千m^2)	水田面積(km^2)	畑面積(km^2)	家屋	家庭用品	事業所資産 償却	事業所資産 在庫	農漁家資産 償却	農漁家資産 在庫	小計	水稲	畑作物	小計		
B	61.88	59,110	20,442	25,736	1,541	4373.99	20.59	14.49	817,613	270,448	89,872	53,486	2,396	707	1,234,522	2,028	11,694	13,722	1,248,244	
C	0.00	0	0	0	0	0.00	0.00	0.00	0	0	0	0	0	0	0	0	0	0	0	
D1	126.73	35,866	11,160	9,941	296	2433.47	102.20	3.56	454,239	151,412	41,521	19,849	1,528	451	669,000	10,078	1,059	11,137	680,137	
D2	0.20	494	140	237	17	40.71	0.05	0.03	7,603	1,870	1,025	377	28	8	10,911	5	8	13	10,924	
F1	0.00	0	0	0	0	0.00	0.00	0.00	0	0	0	0	0	0	0	0	0	0	0	
F2	0.00	0	0	0	0	0.00	0.00	0.00	0	0	0	0	0	0	0	0	0	0	0	
F3	0.00	0	0	0	0	0.00	0.00	0.00	0	0	0	0	0	0	0	0	0	0	0	
G	20.93	10,194	3,960	2,497	111	442.49	14.08	0.64	82,623	52,731	10,139	3,119	302	89	149,003	1,413	240	1,653	150,656	

(単位:百万円)

S24.8.29洪水　河道:H36年河道、施設:南摩ダムあり

様式－2　資産データ　水系名:利根川　河川名:利根川　国勢調査年:H22　事業所統計調査年:H21

氾濫ブロック	ブロック面積(km2)	一般資産等基礎数量							一般資産額							農作物資産			一般資産額等合計	備考
		人口	世帯数	従業者数(産業分類別に算出)	農漁家数	延床面積(千m^2)	水田面積(km^2)	畑面積(km^2)	家屋	家庭用品	事業所資産 償却	事業所資産 在庫	農漁家資産 償却	農漁家資産 在庫	小計	水稲	畑作物	小計		
B	61.62	58,132	20,077	25,611	1,535	4295.78	20.57	14.46	803,003	265,619	89,370	53,227	2,387	705	1,214,311	2,026	11,669	13,695	1,228,006	
C	0.00	0	0	0	0	0.00	0.00	0.00	0	0	0	0	0	0	0	0	0	0	0	
D1	126.73	35,866	11,160	9,941	296	2433.47	102.20	3.56	454,239	151,412	41,521	19,849	1,528	451	669,000	10,078	1,059	11,137	680,137	
D2	0.00	494	140	237	17	40.71	0.05	0.03	7,603	1,870	1,025	377	28	8	10,911	5	8	13	10,924	
F1	0.00	0	0	0	0	0.00	0.00	0.00	0	0	0	0	0	0	0	0	0	0	0	
F2	0.00	0	0	0	0	0.00	0.00	0.00	0	0	0	0	0	0	0	0	0	0	0	
F3	0.00	0	0	0	0	0.00	0.00	0.00	0	0	0	0	0	0	0	0	0	0	0	
G	20.93	10,194	3,960	2,497	111	442.49	14.08	0.64	82,623	52,731	10,139	3,119	302	89	149,003	1,413	240	1,653	150,656	

(単位:百万円)

S24.8.29洪水　河道:H36年河道、施設:南摩ダムなし

様式－2　資産データ　水系名:利根川　河川名:利根川　国勢調査年:H22　事業所統計調査年:H21

氾濫ブロック	ブロック面積(km2)	一般資産等基礎数量							一般資産額							農作物資産			一般資産額等合計	備考
		人口	世帯数	従業者数(産業分類別に算出)	農漁家数	延床面積(千m^2)	水田面積(km^2)	畑面積(km^2)	家屋	家庭用品	事業所資産 償却	事業所資産 在庫	農漁家資産 償却	農漁家資産 在庫	小計	水稲	畑作物	小計		
B	93.60	87,363	30,018	38,304	2,449	6507.13	28.08	24.64	1,216,965	397,138	131,422	80,570	3,808	1,124	1,831,027	2,766	19,732	22,498	1,853,525	
C	0.00	0	0	0	0	0.00	0.00	0.00	0	0	0	0	0	0	0	0	0	0	0	
D1	149.20	44,281	13,936	12,532	346	3048.01	118.80	4.01	568,969	188,861	49,650	25,178	1,773	523	834,954	11,717	1,194	12,911	847,865	
D2	0.33	732	214	343	18	52.80	0.05	0.05	9,860	2,863	1,375	621	31	9	14,759	5	14	19	14,778	
F1	0.00	0	0	0	0	0.00	0.00	0.00	0	0	0	0	0	0	0	0	0	0	0	
F2	0.00	0	0	0	0	0.00	0.00	0.00	0	0	0	0	0	0	0	0	0	0	0	
F3	0.00	0	0	0	0	0.00	0.00	0.00	0	0	0	0	0	0	0	0	0	0	0	
G	27.25	17,966	7,013	5,988	183	835.93	16.61	0.78	156,093	93,431	21,416	7,507	460	136	279,043	1,666	294	1,960	281,003	

(単位:百万円)

S24.8.29洪水　河道:H36年河道、施設:南摩ダムあり

様式－2　資産データ　水系名:利根川　河川名:利根川　国勢調査年:H22　事業所統計調査年:H21

氾濫ブロック	ブロック面積(km2)	一般資産等基礎数量							一般資産額							農作物資産			一般資産額等合計	備考
		人口	世帯数	従業者数(産業分類別に算出)	農漁家数	延床面積(千m^2)	水田面積(km^2)	畑面積(km^2)	家屋	家庭用品	事業所資産 償却	事業所資産 在庫	農漁家資産 償却	農漁家資産 在庫	小計	水稲	畑作物	小計		
B	93.34	87,295	30,001	38,301	2,443	6502.69	28.02	24.64	1,216,128	396,913	131,416	80,564	3,799	1,121	1,829,941	2,760	19,732	22,492	1,852,433	
C	0.00	0	0	0	0	0.00	0.00	0.00	0	0	0	0	0	0	0	0	0	0	0	
D1	149.20	44,281	13,936	12,532	346	3048.01	118.80	4.01	568,969	188,861	49,650	25,178	1,773	523	834,954	11,717	1,194	12,911	847,865	
D2	0.33	732	214	343	18	52.80	0.05	0.05	9,860	2,863	1,375	621	31	9	14,759	5	14	19	14,778	
F1	0.00	0	0	0	0	0.00	0.00	0.00	0	0	0	0	0	0	0	0	0	0	0	
F2	0.00	0	0	0	0	0.00	0.00	0.00	0	0	0	0	0	0	0	0	0	0	0	
F3	0.00	0	0	0	0	0.00	0.00	0.00	0	0	0	0	0	0	0	0	0	0	0	
G	27.25	17,966	7,013	5,988	183	835.93	16.61	0.78	156,093	93,431	21,416	7,507	460	136	279,043	1,666	294	1,960	281,003	

(単位:百万円)

S24.8.29洪水　河道:H36年河道、施設:南摩ダムなし

様式－2　資産データ　水系名:利根川　河川名:利根川　国勢調査年:H22　事業所統計調査年:H21

氾濫ブロック	ブロック面積(km2)	一般資産等基礎数量							一般資産額							農作物資産			一般資産額等合計	備考
		人口	世帯数	従業者数(産業分類別に算出)	農漁家数	延床面積(千m^2)	水田面積(km^2)	畑面積(km^2)	家屋	家庭用品	事業所資産 償却	事業所資産 在庫	農漁家資産 償却	農漁家資産 在庫	小計	水稲	畑作物	小計		
B	104.26	95,717	32,793	43,072	2,880	7202.85	29.76	29.43	1,347,169	433,851	147,901	88,899	4,478	1,322	2,023,620	2,931	23,518	26,449	2,050,069	
C	28.74	39,161	14,401	10,563	128	2009.85	18.03	0.26	375,309	192,145	42,400	16,832	443	131	627,260	1,774	73	1,847	629,107	
D1	151.87	46,064	14,505	13,061	351	3173.37	120.55	4.08	592,376	196,550	51,101	26,119	1,802	532	868,480	11,889	1,214	13,103	881,583	
D2	0.33	732	214	343	18	52.80	0.05	0.05	9,860	2,863	1,375	621	31	9	14,759	5	14	19	14,778	
F1	0.00	0	0	0	0	0.00	0.00	0.00	0	0	0	0	0	0	0	0	0	0	0	
F2	0.00	0	0	0	0	0.00	0.00	0.00	0	0	0	0	0	0	0	0	0	0	0	
F3	0.00	0	0	0	0	0.00	0.00	0.00	0	0	0	0	0	0	0	0	0	0	0	
G	27.97	19,218	7,526	6,461	196	896.28	16.93	0.85	167,361	100,258	22,708	8,194	488	144	299,153	1,698	321	2,019	301,172	

(単位:百万円)

S24.8.29洪水　河道:H36年河道、施設:南摩ダムあり

様式－2　資産データ　水系名:利根川　河川名:利根川　国勢調査年:H22　事業所統計調査年:H21

氾濫ブロック	ブロック面積(km2)	一般資産等基礎数量							一般資産額							農作物資産			一般資産額等合計	備考
		人口	世帯数	従業者数(産業分類別に算出)	農漁家数	延床面積(千m^2)	水田面積(km^2)	畑面積(km^2)	家屋	家庭用品	事業所資産 償却	事業所資産 在庫	農漁家資産 償却	農漁家資産 在庫	小計	水稲	畑作物	小計		
B	104.26	95,717	32,793	43,072	2,880	7202.85	29.76	29.43	1,347,169	433,851	147,901	88,899	4,478	1,322	2,023,620	2,931	23,518	26,449	2,050,069	
C	28.60	38,880	14,305	10,364	128	1988.97	17.93	0.26	371,410	190,861	41,976	16,704	441	129	621,521	1,765	73	1,838	623,359	
D1	151.81	46,022	14,493	13,050	351	3170.19	120.54	4.08	591,782	196,390	51,069	26,100	1,801	532	867,674	11,888	1,214	13,102	880,776	
D2	0.33	732	214	343	18	52.80	0.05	0.05	9,860	2,863	1,375	621	31	9	14,759	5	14	19	14,778	
F1	0.00	0	0	0	0	0.00	0.00	0.00	0	0	0	0	0	0	0	0	0	0	0	
F2	0.00	0	0	0	0	0.00	0.00	0.00	0	0	0	0	0	0	0	0	0	0	0	
F3	0.00	0	0	0	0	0.00	0.00	0.00	0	0	0	0	0	0	0	0	0	0	0	
G	27.97	19,218	7,526	6,461	196	896.28	16.93	0.85	167,361	100,258	22,708	8,194	488	144	299,153	1,698	321	2,019	301,172	

(単位:百万円)

S24.8.29洪水　河道:H36年河道、施設:南摩ダムなし

様式－2　資産データ　水系名:利根川　河川名:利根川　国勢調査年:H22　事業所統計調査年:H21

1/100

氾濫ブロック	ブロック面積(km2)	一般資産等基礎数量							一般資産額							農作物資産			一般資産額等合計	備考
		人口	世帯数	従業者数(産業分類別に算出)	農漁家数	延床面積(千m^2)	水田面積(km^2)	畑面積(km^2)	家屋	家庭用品	事業所資産 償却	事業所資産 在庫	農漁家資産 償却	農漁家資産 在庫	小計	水稲	畑作物	小計		
B	124.80	114,124	38,933	50,442	3,561	8665.46	32.12	37.99	1,620,542	515,084	179,430	103,053	5,537	1,634	2,425,280	3,163	30,467	33,630	2,458,910	
C	31.53	42,374	15,596	11,704	134	2198.44	19.61	0.28	410,523	208,162	47,291	18,065	470	138	684,649	1,930	81	2,011	686,660	
D1	190.16	55,384	17,315	15,694	403	3805.83	152.36	4.17	710,439	234,705	58,242	29,950	2,192	647	1,036,175	15,071	1,243	16,314	1,052,489	
D2	0.33	732	214	343	18	52.80	0.05	0.05	9,860	2,863	1,375	621	31	9	14,759	5	14	19	14,778	
F1	0.00	0	0	0	0	0.00	0.00	0.00	0	0	0	0	0	0	0	0	0	0	0	
F2	0.00	0	0	0	0	0.00	0.00	0.00	0	0	0	0	0	0	0	0	0	0	0	
F3	23.63	21,324	7,333	7,200	430	1155.84	8.74	2.89	217,991	97,017	27,346	19,973	669	197	363,193	877	2,349	3,226	366,419	
G	29.28	24,083	9,331	8,518	205	1143.48	17.35	0.98	213,531	124,248	29,301	11,724	511	152	379,467	1,740	367	2,107	381,574	

(単位:百万円)

S24.8.29洪水　河道:H36年河道、施設:南摩ダムあり

様式－2　資産データ　水系名:利根川　河川名:利根川　国勢調査年:H22　事業所統計調査年:H21

1/100

氾濫ブロック	ブロック面積(km2)	一般資産等基礎数量							一般資産額							農作物資産			一般資産額等合計	備考
		人口	世帯数	従業者数(産業分類別に算出)	農漁家数	延床面積(千m^2)	水田面積(km^2)	畑面積(km^2)	家屋	家庭用品	事業所資産 償却	事業所資産 在庫	農漁家資産 償却	農漁家資産 在庫	小計	水稲	畑作物	小計		
B	124.80	114,124	38,933	50,442	3,561	8665.46	32.12	37.99	1,620,542	515,084	179,430	103,053	5,537	1,634	2,425,280	3,163	30,467	33,630	2,458,910	
C	31.53	42,374	15,596	11,704	134	2198.44	19.61	0.28	410,523	208,162	47,291	18,065	470	138	684,649	1,930	81	2,011	686,660	
D1	190.03	55,253	17,266	15,643	403	3797.89	152.32	4.17	708,958	234,046	58,074	29,878	2,191	647	1,033,794	15,067	1,243	16,310	1,050,104	
D2	0.33	732	214	343	18	52.80	0.05	0.05	9,860	2,863	1,375	621	31	9	14,759	5	14	19	14,778	
F1	0.00	0	0	0	0	0.00	0.00	0.00	0	0	0	0	0	0	0	0	0	0	0	
F2	0.00	0	0	0	0	0.00	0.00	0.00	0	0	0	0	0	0	0	0	0	0	0	
F3	23.38	21,203	7,295	7,163	423	1147.02	8.70	2.85	216,327	96,508	27,241	19,883	658	194	360,811	872	2,313	3,185	363,996	
G	29.28	24,083	9,331	8,518	205	1143.48	17.35	0.98	213,531	124,248	29,301	11,724	511	152	379,467	1,740	367	2,107	381,574	

(単位:百万円)

S24.8.29洪水　河道:H36年河道、施設:南摩ダムなし

様式－2　資産データ　水系名:利根川　河川名:利根川　国勢調査年:H22　事業所統計調査年:H21

1/200

氾濫ブロック	ブロック面積(km2)	一般資産等基礎数量							一般資産額							農作物資産			一般資産額等合計	備考
		人口	世帯数	従業者数(産業分類別に算出)	農漁家数	延床面積(千m^2)	水田面積(km^2)	畑面積(km^2)	家屋	家庭用品	事業所資産 償却	事業所資産 在庫	農漁家資産 償却	農漁家資産 在庫	小計	水稲	畑作物	小計		
B	148.98	131,684	44,882	58,563	4,103	10218.99	37.07	46.68	1,911,866	593,789	204,840	119,270	6,380	1,883	2,838,028	3,653	37,511	41,164	2,879,192	
C	33.49	44,824	16,541	12,338	138	2346.85	20.58	0.28	438,239	220,779	49,090	18,898	489	144	727,639	2,025	81	2,106	729,745	
D1	200.53	58,976	18,428	16,899	422	4012.13	159.03	4.29	748,949	249,799	61,593	32,112	2,307	680	1,095,440	15,732	1,276	17,008	1,112,448	
D2	1.57	6,060	2,164	2,034	66	486.94	0.06	0.17	90,948	28,774	6,722	3,918	108	32	130,502	5	50	55	130,557	
F1	0.00	0	0	0	0	0.00	0.00	0.00	0	0	0	0	0	0	0	0	0	0	0	
F2	17.31	148,549	65,750	48,815	449	6940.78	1.48	0.29	1,309,032	869,875	155,695	73,979	698	206	2,409,485	149	237	386	2,409,871	
F3	30.19	26,490	9,102	8,688	642	1498.37	10.02	4.54	282,592	120,421	34,051	24,025	998	295	462,382	1,005	3,687	4,692	467,074	
G	30.51	31,149	12,268	9,892	212	1470.14	17.85	1.05	274,545	163,189	33,036	13,269	534	158	484,731	1,791	395	2,186	486,917	

(単位:百万円)

S24.8.29洪水　河道:H36年河道、施設:南摩ダムあり

様式－2　資産データ　水系名:利根川　河川名:利根川　国勢調査年:H22　事業所統計調査年:H21

1/200

氾濫ブロック	ブロック面積(km2)	一般資産等基礎数量							一般資産額							農作物資産			一般資産額等合計	備考
		人口	世帯数	従業者数(産業分類別に算出)	農漁家数	延床面積(千m^2)	水田面積(km^2)	畑面積(km^2)	家屋	家庭用品	事業所資産 償却	事業所資産 在庫	農漁家資産 償却	農漁家資産 在庫	小計	水稲	畑作物	小計		
B	148.72	131,288	44,744	58,483	4,097	10168.09	37.01	46.62	1,902,356	591,963	204,602	119,085	6,371	1,881	2,826,258	3,648	37,460	41,108	2,867,366	
C	33.49	44,824	16,541	12,338	138	2346.85	20.58	0.28	438,239	220,779	49,090	18,898	489	144	727,639	2,025	81	2,106	729,745	
D1	200.53	58,976	18,428	16,899	422	4012.13	159.03	4.29	748,949	249,799	61,593	32,112	2,307	680	1,095,440	15,732	1,276	17,008	1,112,448	
D2	1.57	6,060	2,164	2,034	66	486.94	0.06	0.17	90,948	28,774	6,722	3,918	108	32	130,502	5	50	55	130,557	
F1	0.00	0	0	0	0	0.00	0.00	0.00	0	0	0	0	0	0	0	0	0	0	0	
F2	17.25	148,307	65,653	48,783	449	6929.35	1.48	0.29	1,306,876	868,595	155,619	73,923	698	206	2,405,917	149	237	386	2,406,303	
F3	30.19	26,490	9,102	8,688	642	1498.37	10.02	4.54	282,592	120,421	34,051	24,025	998	295	462,382	1,005	3,687	4,692	467,074	
G	30.51	31,149	12,268	9,892	212	1470.14	17.85	1.05	274,545	163,189	33,036	13,269	534	158	484,731	1,791	395	2,186	486,917	

(単位:百万円)

S33.9.16洪水　河道:H36年河道、施設:南摩ダムなし

様式－2　資産データ　水系名:利根川　河川名:利根川　国勢調査年:H22　事業所統計調査年:H21

氾濫ブロック	ブロック面積(km2)	一般資産等基礎数量							一般資産額							農作物資産			一般資産額等合計	備考
		人口	世帯数	従業者数(産業分類別に算出)	農漁家数	延床面積(千m^2)	水田面積(km^2)	畑面積(km^2)	家屋	家庭用品	事業所資産 償却	事業所資産 在庫	農漁家資産 償却	農漁家資産 在庫	小計	水稲	畑作物	小計		
B	37.18	32,516	10,940	12,164	928	2390.25	11.96	10.11	446,989	144,736	43,136	26,771	1,443	426	663,501	1,176	8,130	9,306	672,807	
C	0.00	0	0	0	0	0.00	0.00	0.00	0	0	0	0	0	0	0	0	0	0	0	
D1	0.00	0	0	0	0	0.00	0.00	0.00	0	0	0	0	0	0	0	0	0	0	0	
D2	0.00	0	0	0	0	0.00	0.00	0.00	0	0	0	0	0	0	0	0	0	0	0	
F1	0.00	0	0	0	0	0.00	0.00	0.00	0	0	0	0	0	0	0	0	0	0	0	
F2	0.00	0	0	0	0	0.00	0.00	0.00	0	0	0	0	0	0	0	0	0	0	0	
F3	0.00	0	0	0	0	0.00	0.00	0.00	0	0	0	0	0	0	0	0	0	0	0	
G	0.00	0	0	0	0	0.00	0.00	0.00	0	0	0	0	0	0	0	0	0	0	0	

(単位:百万円)

S33.9.16洪水　河道:H36年河道、施設:南摩ダムあり

様式－2　資産データ　水系名:利根川　河川名:利根川　国勢調査年:H22　事業所統計調査年:H21

氾濫ブロック	ブロック面積(km2)	一般資産等基礎数量							一般資産額							農作物資産			一般資産額等合計	備考
		人口	世帯数	従業者数(産業分類別に算出)	農漁家数	延床面積(千m^2)	水田面積(km^2)	畑面積(km^2)	家屋	家庭用品	事業所資産 償却	事業所資産 在庫	農漁家資産 償却	農漁家資産 在庫	小計	水稲	畑作物	小計		
B	36.92	32,358	10,889	11,988	905	2382.96	11.96	10.00	445,627	144,061	42,492	26,467	1,407	415	660,469	1,176	8,045	9,221	669,690	
C	0.00	0	0	0	0	0.00	0.00	0.00	0	0	0	0	0	0	0	0	0	0	0	
D1	0.00	0	0	0	0	0.00	0.00	0.00	0	0	0	0	0	0	0	0	0	0	0	
D2	0.00	0	0	0	0	0.00	0.00	0.00	0	0	0	0	0	0	0	0	0	0	0	
F1	0.00	0	0	0	0	0.00	0.00	0.00	0	0	0	0	0	0	0	0	0	0	0	
F2	0.00	0	0	0	0	0.00	0.00	0.00	0	0	0	0	0	0	0	0	0	0	0	
F3	0.00	0	0	0	0	0.00	0.00	0.00	0	0	0	0	0	0	0	0	0	0	0	
G	0.00	0	0	0	0	0.00	0.00	0.00	0	0	0	0	0	0	0	0	0	0	0	

(単位:百万円)

S33.9.16洪水　河道:H36年河道、施設:南摩ダムなし

様式－2　資産データ　水系名:利根川　河川名:利根川　国勢調査年:H22　事業所統計調査年:H21

氾濫ブロック	ブロック面積(km2)	一般資産等基礎数量							一般資産額							農作物資産			一般資産額等合計	備考
		人口	世帯数	従業者数(産業分類別に算出)	農漁家数	延床面積(千m^2)	水田面積(km^2)	畑面積(km^2)	家屋	家庭用品	事業所資産 償却	事業所資産 在庫	農漁家資産 償却	農漁家資産 在庫	小計	水稲	畑作物	小計		
B	59.54	53,862	18,567	22,417	1,489	3969.28	20.56	14.11	742,013	245,641	79,482	48,526	2,315	683	1,118,660	2,025	11,382	13,407	1,132,067	
C	0.00	0	0	0	0	0.00	0.00	0.00	0	0	0	0	0	0	0	0	0	0	0	
D1	128.49	37,134	11,578	10,331	296	2508.03	103.30	3.57	468,161	157,003	42,542	20,484	1,541	454	690,185	10,187	1,064	11,251	701,436	
D2	0.20	494	140	237	17	40.71	0.05	0.03	7,603	1,870	1,025	377	28	8	10,911	5	8	13	10,924	
F1	0.00	0	0	0	0	0.00	0.00	0.00	0	0	0	0	0	0	0	0	0	0	0	
F2	0.00	0	0	0	0	0.00	0.00	0.00	0	0	0	0	0	0	0	0	0	0	0	
F3	0.00	0	0	0	0	0.00	0.00	0.00	0	0	0	0	0	0	0	0	0	0	0	
G	21.06	10,548	4,103	2,641	111	459.46	14.15	0.64	85,793	54,626	10,532	3,337	303	89	154,680	1,419	240	1,659	156,339	

(単位:百万円)

S33.9.16洪水　河道:H36年河道、施設:南摩ダムあり

様式－2　資産データ　水系名:利根川　河川名:利根川　国勢調査年:H22　事業所統計調査年:H21

氾濫ブロック	ブロック面積(km2)	一般資産等基礎数量							一般資産額							農作物資産			一般資産額等合計	備考
		人口	世帯数	従業者数(産業分類別に算出)	農漁家数	延床面積(千m^2)	水田面積(km^2)	畑面積(km^2)	家屋	家庭用品	事業所資産 償却	事業所資産 在庫	農漁家資産 償却	農漁家資産 在庫	小計	水稲	畑作物	小計		
B	59.02	52,054	17,920	22,005	1,484	3906.64	20.46	14.04	730,310	237,082	78,388	47,856	2,308	681	1,096,625	2,015	11,323	13,338	1,109,963	
C	0.00	0	0	0	0	0.00	0.00	0.00	0	0	0	0	0	0	0	0	0	0	0	
D1	128.16	36,999	11,539	10,264	296	2498.77	103.03	3.57	466,432	156,482	42,334	20,332	1,538	453	687,571	10,160	1,064	11,224	698,795	
D2	0.20	494	140	237	17	40.71	0.05	0.03	7,603	1,870	1,025	377	28	8	10,911	5	8	13	10,924	
F1	0.00	0	0	0	0	0.00	0.00	0.00	0	0	0	0	0	0	0	0	0	0	0	
F2	0.00	0	0	0	0	0.00	0.00	0.00	0	0	0	0	0	0	0	0	0	0	0	
F3	0.00	0	0	0	0	0.00	0.00	0.00	0	0	0	0	0	0	0	0	0	0	0	
G	21.06	10,548	4,103	2,641	111	459.46	14.15	0.64	85,793	54,626	10,532	3,337	303	89	154,680	1,419	240	1,659	156,339	

(単位:百万円)

S33.9.16洪水　河道:H36年河道、施設:南摩ダムなし

様式－2　資産データ　水系名:利根川　河川名:利根川　国勢調査年:H22　事業所統計調査年:H21

氾濫ブロック	ブロック面積(km2)	一般資産等基礎数量							一般資産額							農作物資産			一般資産額等合計	備考
		人口	世帯数	従業者数(産業分類別に算出)	農漁家数	延床面積(千m^2)	水田面積(km^2)	畑面積(km^2)	家屋	家庭用品	事業所資産 償却	事業所資産 在庫	農漁家資産 償却	農漁家資産 在庫	小計	水稲	畑作物	小計		
B	87.62	79,817	27,321	34,649	2,265	5933.25	27.19	23.01	1,109,756	361,457	119,888	73,744	3,522	1,040	1,669,407	2,678	18,414	21,092	1,690,499	
C	0.00	0	0	0	0	0.00	0.00	0.00	0	0	0	0	0	0	0	0	0	0	0	
D1	149.07	44,230	13,920	12,526	346	3044.99	118.67	4.01	568,406	188,650	49,644	25,179	1,771	523	834,173	11,703	1,194	12,897	847,070	
D2	0.33	732	214	343	18	52.80	0.05	0.05	9,860	2,863	1,375	621	31	9	14,759	5	14	19	14,778	
F1	0.00	0	0	0	0	0.00	0.00	0.00	0	0	0	0	0	0	0	0	0	0	0	
F2	0.00	0	0	0	0	0.00	0.00	0.00	0	0	0	0	0	0	0	0	0	0	0	
F3	0.00	0	0	0	0	0.00	0.00	0.00	0	0	0	0	0	0	0	0	0	0	0	
G	27.25	17,966	7,013	5,988	183	835.93	16.61	0.78	156,093	93,431	21,416	7,507	460	136	279,043	1,666	294	1,960	281,003	

(単位:百万円)

S33.9.16洪水　河道:H36年河道、施設:南摩ダムあり

様式－2　資産データ　水系名:利根川　河川名:利根川　国勢調査年:H22　事業所統計調査年:H21

氾濫ブロック	ブロック面積(km2)	一般資産等基礎数量							一般資産額							農作物資産			一般資産額等合計	備考
		人口	世帯数	従業者数(産業分類別に算出)	農漁家数	延床面積(千m^2)	水田面積(km^2)	畑面積(km^2)	家屋	家庭用品	事業所資産 償却	事業所資産 在庫	農漁家資産 償却	農漁家資産 在庫	小計	水稲	畑作物	小計		
B	87.62	79,817	27,321	34,649	2,265	5933.25	27.19	23.01	1,109,756	361,457	119,888	73,744	3,522	1,040	1,669,407	2,678	18,414	21,092	1,690,499	
C	0.00	0	0	0	0	0.00	0.00	0.00	0	0	0	0	0	0	0	0	0	0	0	
D1	149.07	44,230	13,920	12,526	346	3044.99	118.67	4.01	568,406	188,650	49,644	25,179	1,771	523	834,173	11,703	1,194	12,897	847,070	
D2	0.33	732	214	343	18	52.80	0.05	0.05	9,860	2,863	1,375	621	31	9	14,759	5	14	19	14,778	
F1	0.00	0	0	0	0	0.00	0.00	0.00	0	0	0	0	0	0	0	0	0	0	0	
F2	0.00	0	0	0	0	0.00	0.00	0.00	0	0	0	0	0	0	0	0	0	0	0	
F3	0.00	0	0	0	0	0.00	0.00	0.00	0	0	0	0	0	0	0	0	0	0	0	
G	27.25	17,966	7,013	5,988	183	835.93	16.61	0.78	156,093	93,431	21,416	7,507	460	136	279,043	1,666	294	1,960	281,003	

(単位:百万円)

S33.9.16洪水　河道:H36年河道、施設:南摩ダムなし

様式－2　資産データ　水系名:利根川　河川名:利根川　国勢調査年:H22　事業所統計調査年:H21

氾濫ブロック	ブロック面積(km2)	一般資産等基礎数量							一般資産額							農作物資産			一般資産額等合計	備考
		人口	世帯数	従業者数(産業分類別に算出)	農漁家数	延床面積(千m^2)	水田面積(km^2)	畑面積(km^2)	家屋	家庭用品	事業所資産 償却	事業所資産 在庫	農漁家資産 償却	農漁家資産 在庫	小計	水稲	畑作物	小計		
B	93.86	88,661	30,523	38,616	2,456	6582.04	28.08	24.67	1,230,697	403,819	132,248	81,060	3,819	1,127	1,852,770	2,766	19,757	22,523	1,875,293	
C	0.00	0	0	0	0	0.00	0.00	0.00	0	0	0	0	0	0	0	0	0	0	0	
D1	150.31	45,205	14,237	12,812	350	3112.32	119.55	4.03	580,978	192,912	50,454	25,743	1,787	527	852,401	11,791	1,199	12,990	865,391	
D2	0.33	732	214	343	18	52.80	0.05	0.05	9,860	2,863	1,375	621	31	9	14,759	5	14	19	14,778	
F1	0.00	0	0	0	0	0.00	0.00	0.00	0	0	0	0	0	0	0	0	0	0	0	
F2	0.00	0	0	0	0	0.00	0.00	0.00	0	0	0	0	0	0	0	0	0	0	0	
F3	0.00	0	0	0	0	0.00	0.00	0.00	0	0	0	0	0	0	0	0	0	0	0	
G	27.71	18,803	7,353	6,397	189	876.67	16.86	0.80	163,700	97,951	22,538	8,096	474	139	292,898	1,691	301	1,992	294,890	

(単位:百万円)

S33.9.16洪水　河道:H36年河道、施設:南摩ダムあり

様式－2　資産データ　水系名:利根川　河川名:利根川　国勢調査年:H22　事業所統計調査年:H21

氾濫ブロック	ブロック面積(km2)	一般資産等基礎数量							一般資産額							農作物資産			一般資産額等合計	備考
		人口	世帯数	従業者数(産業分類別に算出)	農漁家数	延床面積(千m^2)	水田面積(km^2)	畑面積(km^2)	家屋	家庭用品	事業所資産 償却	事業所資産 在庫	農漁家資産 償却	農漁家資産 在庫	小計	水稲	畑作物	小計		
B	93.08	88,197	30,374	38,386	2,442	6531.14	27.97	24.46	1,221,181	401,848	131,526	80,393	3,797	1,121	1,839,866	2,754	19,588	22,342	1,862,208	
C	0.00	0	0	0	0	0.00	0.00	0.00	0	0	0	0	0	0	0	0	0	0	0	
D1	150.18	45,092	14,199	12,758	350	3106.46	119.49	4.01	579,884	192,386	50,249	25,590	1,786	527	850,422	11,785	1,195	12,980	863,402	
D2	0.33	732	214	343	18	52.80	0.05	0.05	9,860	2,863	1,375	621	31	9	14,759	5	14	19	14,778	
F1	0.00	0	0	0	0	0.00	0.00	0.00	0	0	0	0	0	0	0	0	0	0	0	
F2	0.00	0	0	0	0	0.00	0.00	0.00	0	0	0	0	0	0	0	0	0	0	0	
F3	0.00	0	0	0	0	0.00	0.00	0.00	0	0	0	0	0	0	0	0	0	0	0	
G	27.71	18,803	7,353	6,397	189	876.67	16.86	0.80	163,700	97,951	22,538	8,096	474	139	292,898	1,691	301	1,992	294,890	

(単位:百万円)

S33.9.16洪水　河道:H36年河道、施設:南摩ダムなし

様式－2　資産データ　水系名:利根川　河川名:利根川　国勢調査年:H22　事業所統計調査年:H21

1/100

氾濫ブロック	ブロック面積(km2)	一般資産等基礎数量							一般資産額							農作物資産			一般資産額等合計	備考
		人口	世帯数	従業者数(産業分類別に算出)	農漁家数	延床面積(千m^2)	水田面積(km^2)	畑面積(km^2)	家屋	家庭用品	事業所資産		農漁家資産		小計	水稲	畑作物	小計		
											償却	在庫	償却	在庫						
B	105.04	96,400	32,987	43,259	2,926	7257.28	29.83	29.81	1,357,336	436,418	148,316	89,241	4,550	1,343	2,037,204	2,938	23,822	26,760	2,063,964	
C	29.45	39,759	14,619	10,770	130	2043.63	18.46	0.26	381,618	195,068	44,082	17,040	450	132	638,390	1,816	73	1,889	640,279	
D1	153.57	47,864	15,184	13,531	355	3292.21	121.80	4.10	614,570	205,616	52,445	26,775	1,819	536	901,761	12,011	1,219	13,230	914,991	
D2	0.33	732	214	343	18	52.80	0.05	0.05	9,860	2,863	1,375	621	31	9	14,759	5	14	19	14,778	
F1	0.00	0	0	0	0	0.00	0.00	0.00	0	0	0	0	0	0	0	0	0	0	0	
F2	0.00	0	0	0	0	0.00	0.00	0.00	0	0	0	0	0	0	0	0	0	0	0	
F3	0.00	0	0	0	0	0.00	0.00	0.00	0	0	0	0	0	0	0	0	0	0	0	
G	28.69	23,299	9,054	8,127	199	1104.80	17.04	0.88	206,309	120,535	28,098	11,056	498	147	366,643	1,709	332	2,041	368,684	

(単位:百万円)

S33.9.16洪水　河道:H36年河道、施設:南摩ダムあり

様式－2　資産データ　水系名:利根川　河川名:利根川　国勢調査年:H22　事業所統計調査年:H21

1/100

氾濫ブロック	ブロック面積(km2)	一般資産等基礎数量							一般資産額							農作物資産			一般資産額等合計	備考
		人口	世帯数	従業者数(産業分類別に算出)	農漁家数	延床面積(千m^2)	水田面積(km^2)	畑面積(km^2)	家屋	家庭用品	事業所資産		農漁家資産		小計	水稲	畑作物	小計		
											償却	在庫	償却	在庫						
B	105.04	96,400	32,987	43,259	2,926	7257.28	29.83	29.81	1,357,336	436,418	148,316	89,241	4,550	1,343	2,037,204	2,938	23,822	26,760	2,063,964	
C	29.39	39,759	14,619	10,770	129	2043.63	18.39	0.26	381,618	195,068	44,082	17,040	449	132	638,389	1,810	73	1,883	640,272	
D1	153.57	47,864	15,184	13,531	355	3292.21	121.80	4.10	614,570	205,616	52,445	26,775	1,819	536	901,761	12,011	1,219	13,230	914,991	
D2	0.33	732	214	343	18	52.80	0.05	0.05	9,860	2,863	1,375	621	31	9	14,759	5	14	19	14,778	
F1	0.00	0	0	0	0	0.00	0.00	0.00	0	0	0	0	0	0	0	0	0	0	0	
F2	0.00	0	0	0	0	0.00	0.00	0.00	0	0	0	0	0	0	0	0	0	0	0	
F3	0.00	0	0	0	0	0.00	0.00	0.00	0	0	0	0	0	0	0	0	0	0	0	
G	28.69	23,299	9,054	8,127	199	1104.80	17.04	0.88	206,309	120,535	28,098	11,056	498	147	366,643	1,709	332	2,041	368,684	

(単位:百万円)

S33.9.16洪水　河道:H36年河道、施設:南摩ダムなし

様式－2　資産データ　水系名:利根川　河川名:利根川　国勢調査年:H22　事業所統計調査年:H21

1/200

氾濫ブロック	ブロック面積(km2)	一般資産等基礎数量							一般資産額							農作物資産			一般資産額等合計	備考
		人口	世帯数	従業者数(産業分類別に算出)	農漁家数	延床面積(千m^2)	水田面積(km^2)	畑面積(km^2)	家屋	家庭用品	事業所資産 償却	事業所資産 在庫	農漁家資産 償却	農漁家資産 在庫	小計	水稲	畑作物	小計		
B	129.74	116,844	39,801	51,179	3,629	8958.50	34.18	39.19	1,675,730	526,567	181,838	104,529	5,643	1,666	2,495,973	3,367	31,440	34,807	2,530,780	
C	31.60	42,389	15,599	11,705	134	2204.48	19.67	0.28	411,651	208,214	47,292	18,066	470	139	685,832	1,936	81	2,017	687,849	
D1	193.10	55,701	17,435	15,784	405	3823.87	153.68	4.17	713,807	236,316	58,488	30,077	2,206	651	1,041,545	15,204	1,243	16,447	1,057,992	
D2	0.33	732	214	343	18	52.80	0.05	0.05	9,860	2,863	1,375	621	31	9	14,759	5	14	19	14,778	
F1	0.00	0	0	0	0	0.00	0.00	0.00	0	0	0	0	0	0	0	0	0	0	0	
F2	0.00	0	0	0	0	0.00	0.00	0.00	0	0	0	0	0	0	0	0	0	0	0	
F3	25.19	22,718	7,811	7,529	482	1239.32	9.08	3.21	233,736	103,336	28,927	20,894	750	221	387,864	910	2,609	3,519	391,383	
G	29.86	25,271	9,809	8,696	210	1195.99	17.67	1.05	223,338	130,596	29,827	11,984	526	155	396,426	1,774	393	2,167	398,593	

(単位:百万円)

S33.9.16洪水　河道:H36年河道、施設:南摩ダムあり

様式－2　資産データ　水系名:利根川　河川名:利根川　国勢調査年:H22　事業所統計調査年:H21

1/200

氾濫ブロック	ブロック面積(km2)	一般資産等基礎数量							一般資産額							農作物資産			一般資産額等合計	備考
		人口	世帯数	従業者数(産業分類別に算出)	農漁家数	延床面積(千m^2)	水田面積(km^2)	畑面積(km^2)	家屋	家庭用品	事業所資産 償却	事業所資産 在庫	農漁家資産 償却	農漁家資産 在庫	小計	水稲	畑作物	小計		
B	129.48	116,728	39,769	51,148	3,629	8949.91	34.08	39.17	1,674,127	526,144	181,769	104,450	5,643	1,666	2,493,799	3,357	31,423	34,780	2,528,579	
C	31.60	42,389	15,599	11,705	134	2204.48	19.67	0.28	411,651	208,214	47,292	18,066	470	139	685,832	1,936	81	2,017	687,849	
D1	193.10	55,701	17,435	15,784	405	3823.87	153.68	4.17	713,807	236,316	58,488	30,077	2,206	651	1,041,545	15,204	1,243	16,447	1,057,992	
D2	0.33	732	214	343	18	52.80	0.05	0.05	9,860	2,863	1,375	621	31	9	14,759	5	14	19	14,778	
F1	0.00	0	0	0	0	0.00	0.00	0.00	0	0	0	0	0	0	0	0	0	0	0	
F2	0.00	0	0	0	0	0.00	0.00	0.00	0	0	0	0	0	0	0	0	0	0	0	
F3	25.31	22,739	7,818	7,544	484	1243.88	9.09	3.26	234,595	103,433	28,984	20,940	752	222	388,926	912	2,651	3,563	392,489	
G	29.80	25,271	9,809	8,696	210	1195.99	17.62	1.04	223,338	130,596	29,827	11,984	525	155	396,425	1,768	391	2,159	398,584	

(単位:百万円)

S34.8.12洪水　河道:H36年河道、施設:南摩ダムなし

様式－2　資産データ　水系名:利根川　河川名:利根川　国勢調査年:H22　事業所統計調査年:H21

氾濫ブロック	ブロック面積(km2)	一般資産等基礎数量							一般資産額							農作物資産			一般資産額等合計	備考
		人口	世帯数	従業者数(産業分類別に算出)	農漁家数	延床面積(千m^2)	水田面積(km^2)	畑面積(km^2)	家屋	家庭用品	事業所資産 償却	事業所資産 在庫	農漁家資産 償却	農漁家資産 在庫	小計	水稲	畑作物	小計		
B	34.84	29,900	9,979	11,200	868	2217.01	11.46	9.42	414,628	132,022	39,713	24,819	1,350	398	612,930	1,127	7,573	8,700	621,630	
C	0.00	0	0	0	0	0.00	0.00	0.00	0	0	0	0	0	0	0	0	0	0	0	
D1	0.00	0	0	0	0	0.00	0.00	0.00	0	0	0	0	0	0	0	0	0	0	0	
D2	0.00	0	0	0	0	0.00	0.00	0.00	0	0	0	0	0	0	0	0	0	0	0	
F1	0.00	0	0	0	0	0.00	0.00	0.00	0	0	0	0	0	0	0	0	0	0	0	
F2	0.00	0	0	0	0	0.00	0.00	0.00	0	0	0	0	0	0	0	0	0	0	0	
F3	0.00	0	0	0	0	0.00	0.00	0.00	0	0	0	0	0	0	0	0	0	0	0	
G	0.00	0	0	0	0	0.00	0.00	0.00	0	0	0	0	0	0	0	0	0	0	0	

(単位:百万円)

S34.8.12洪水　河道:H36年河道、施設:南摩ダムあり

様式－2　資産データ　水系名:利根川　河川名:利根川　国勢調査年:H22　事業所統計調査年:H21

氾濫ブロック	ブロック面積(km2)	一般資産等基礎数量							一般資産額							農作物資産			一般資産額等合計	備考
		人口	世帯数	従業者数(産業分類別に算出)	農漁家数	延床面積(千m^2)	水田面積(km^2)	畑面積(km^2)	家屋	家庭用品	事業所資産 償却	事業所資産 在庫	農漁家資産 償却	農漁家資産 在庫	小計	水稲	畑作物	小計		
B	34.32	29,606	9,890	11,113	847	2194.55	11.46	9.08	410,433	130,845	39,481	24,721	1,317	389	607,186	1,127	7,294	8,421	615,607	
C	0.00	0	0	0	0	0.00	0.00	0.00	0	0	0	0	0	0	0	0	0	0	0	
D1	0.00	0	0	0	0	0.00	0.00	0.00	0	0	0	0	0	0	0	0	0	0	0	
D2	0.00	0	0	0	0	0.00	0.00	0.00	0	0	0	0	0	0	0	0	0	0	0	
F1	0.00	0	0	0	0	0.00	0.00	0.00	0	0	0	0	0	0	0	0	0	0	0	
F2	0.00	0	0	0	0	0.00	0.00	0.00	0	0	0	0	0	0	0	0	0	0	0	
F3	0.00	0	0	0	0	0.00	0.00	0.00	0	0	0	0	0	0	0	0	0	0	0	
G	0.00	0	0	0	0	0.00	0.00	0.00	0	0	0	0	0	0	0	0	0	0	0	

(単位:百万円)

S34.8.12洪水　河道:H36年河道、施設:南摩ダムなし

様式－2　資産データ　水系名:利根川　河川名:利根川　国勢調査年:H22　事業所統計調査年:H21

氾濫ブロック	ブロック面積(km2)	一般資産等基礎数量							一般資産額							農作物資産			一般資産額等合計	備考
		人口	世帯数	従業者数(産業分類別に算出)	農漁家数	延床面積(千m^2)	水田面積(km^2)	畑面積(km^2)	家屋	家庭用品	事業所資産 償却	事業所資産 在庫	農漁家資産 償却	農漁家資産 在庫	小計	水稲	畑作物	小計		
B	52.26	44,020	15,061	17,306	1,310	3248.08	18.92	12.60	607,293	199,257	61,565	39,430	2,037	601	910,183	1,864	10,157	12,021	922,204	
C	0.00	0	0	0	0	0.00	0.00	0.00	0	0	0	0	0	0	0	0	0	0	0	
D1	0.00	0	0	0	0	0.00	0.00	0.00	0	0	0	0	0	0	0	0	0	0	0	
D2	0.00	0	0	0	0	0.00	0.00	0.00	0	0	0	0	0	0	0	0	0	0	0	
F1	0.00	0	0	0	0	0.00	0.00	0.00	0	0	0	0	0	0	0	0	0	0	0	
F2	0.00	0	0	0	0	0.00	0.00	0.00	0	0	0	0	0	0	0	0	0	0	0	
F3	0.00	0	0	0	0	0.00	0.00	0.00	0	0	0	0	0	0	0	0	0	0	0	
G	0.00	0	0	0	0	0.00	0.00	0.00	0	0	0	0	0	0	0	0	0	0	0	

(単位:百万円)

S34.8.12洪水　河道:H36年河道、施設:南摩ダムあり

様式－2　資産データ　水系名:利根川　河川名:利根川　国勢調査年:H22　事業所統計調査年:H21

氾濫ブロック	ブロック面積(km2)	一般資産等基礎数量							一般資産額							農作物資産			一般資産額等合計	備考
		人口	世帯数	従業者数(産業分類別に算出)	農漁家数	延床面積(千m^2)	水田面積(km^2)	畑面積(km^2)	家屋	家庭用品	事業所資産 償却	事業所資産 在庫	農漁家資産 償却	農漁家資産 在庫	小計	水稲	畑作物	小計		
B	52.00	42,421	14,386	17,120	1,307	3196.47	18.92	12.60	597,651	190,327	61,097	39,241	2,032	600	890,948	1,864	10,157	12,021	902,969	
C	0.00	0	0	0	0	0.00	0.00	0.00	0	0	0	0	0	0	0	0	0	0	0	
D1	0.00	0	0	0	0	0.00	0.00	0.00	0	0	0	0	0	0	0	0	0	0	0	
D2	0.00	0	0	0	0	0.00	0.00	0.00	0	0	0	0	0	0	0	0	0	0	0	
F1	0.00	0	0	0	0	0.00	0.00	0.00	0	0	0	0	0	0	0	0	0	0	0	
F2	0.00	0	0	0	0	0.00	0.00	0.00	0	0	0	0	0	0	0	0	0	0	0	
F3	0.00	0	0	0	0	0.00	0.00	0.00	0	0	0	0	0	0	0	0	0	0	0	
G	0.00	0	0	0	0	0.00	0.00	0.00	0	0	0	0	0	0	0	0	0	0	0	

(単位:百万円)

S34.8.12洪水　河道:H36年河道、施設:南摩ダムなし

様式－2　資産データ　水系名:利根川　河川名:利根川　国勢調査年:H22　事業所統計調査年:H21

氾濫ブロック	ブロック面積(km2)	一般資産等基礎数量							一般資産額							農作物資産			一般資産額等合計	備考
		人口	世帯数	従業者数(産業分類別に算出)	農漁家数	延床面積(千m^2)	水田面積(km^2)	畑面積(km^2)	家屋	家庭用品	事業所資産		農漁家資産		小計	水稲	畑作物	小計		
											償却	在庫	償却	在庫						
B	85.02	75,603	25,739	34,110	2,173	5655.35	26.72	21.95	1,057,844	340,527	117,683	72,613	3,379	997	1,593,043	2,632	17,552	20,184	1,613,227	
C	0.00	0	0	0	0	0.00	0.00	0.00	0	0	0	0	0	0	0	0	0	0	0	
D1	146.92	43,331	13,594	12,289	342	2996.28	117.24	3.93	559,311	184,277	48,982	24,846	1,747	516	819,679	11,563	1,172	12,735	832,414	
D2	0.33	732	214	343	18	52.80	0.05	0.05	9,860	2,863	1,375	621	31	9	14,759	5	14	19	14,778	
F1	0.00	0	0	0	0	0.00	0.00	0.00	0	0	0	0	0	0	0	0	0	0	0	
F2	0.00	0	0	0	0	0.00	0.00	0.00	0	0	0	0	0	0	0	0	0	0	0	
F3	0.00	0	0	0	0	0.00	0.00	0.00	0	0	0	0	0	0	0	0	0	0	0	
G	26.80	17,419	6,813	5,883	177	805.71	16.39	0.74	150,450	90,770	21,148	7,340	444	131	270,283	1,644	276	1,920	272,203	

(単位:百万円)

S34.8.12洪水　河道:H36年河道、施設:南摩ダムあり

様式－2　資産データ　水系名:利根川　河川名:利根川　国勢調査年:H22　事業所統計調査年:H21

氾濫ブロック	ブロック面積(km2)	一般資産等基礎数量							一般資産額							農作物資産			一般資産額等合計	備考
		人口	世帯数	従業者数(産業分類別に算出)	農漁家数	延床面積(千m^2)	水田面積(km^2)	畑面積(km^2)	家屋	家庭用品	事業所資産		農漁家資産		小計	水稲	畑作物	小計		
											償却	在庫	償却	在庫						
B	84.76	75,557	25,723	34,099	2,172	5647.39	26.61	21.90	1,056,358	340,315	117,651	72,579	3,377	997	1,591,277	2,620	17,510	20,130	1,611,407	
C	0.00	0	0	0	0	0.00	0.00	0.00	0	0	0	0	0	0	0	0	0	0	0	
D1	146.92	43,331	13,594	12,289	342	2996.28	117.24	3.93	559,311	184,277	48,982	24,846	1,747	516	819,679	11,563	1,172	12,735	832,414	
D2	0.33	732	214	343	18	52.80	0.05	0.05	9,860	2,863	1,375	621	31	9	14,759	5	14	19	14,778	
F1	0.00	0	0	0	0	0.00	0.00	0.00	0	0	0	0	0	0	0	0	0	0	0	
F2	0.00	0	0	0	0	0.00	0.00	0.00	0	0	0	0	0	0	0	0	0	0	0	
F3	0.00	0	0	0	0	0.00	0.00	0.00	0	0	0	0	0	0	0	0	0	0	0	
G	26.80	17,419	6,813	5,883	177	805.71	16.39	0.74	150,450	90,770	21,148	7,340	444	131	270,283	1,644	276	1,920	272,203	

(単位:百万円)

S34.8.12洪水　河道:H36年河道、施設:南摩ダムなし

様式－2　資産データ　水系名:利根川　河川名:利根川　国勢調査年:H22　事業所統計調査年:H21

氾濫ブロック	ブロック面積(km2)	一般資産等基礎数量							一般資産額							農作物資産			一般資産額等合計	備考
		人口	世帯数	従業者数(産業分類別に算出)	農漁家数	延床面積(千m^2)	水田面積(km^2)	畑面積(km^2)	家屋	家庭用品	事業所資産 償却	事業所資産 在庫	農漁家資産 償却	農漁家資産 在庫	小計	水稲	畑作物	小計		
B	105.04	96,400	32,987	43,259	2,926	7257.28	29.83	29.81	1,357,336	436,418	148,316	89,241	4,550	1,343	2,037,204	2,938	23,822	26,760	2,063,964	
C	0.00	0	0	0	0	0.00	0.00	0.00	0	0	0	0	0	0	0	0	0	0	0	
D1	150.83	45,265	14,252	12,814	350	3117.86	119.96	4.04	582,011	193,133	50,460	25,748	1,794	529	853,675	11,832	1,203	13,035	866,710	
D2	0.33	732	214	343	18	52.80	0.05	0.05	9,860	2,863	1,375	621	31	9	14,759	5	14	19	14,778	
F1	0.00	0	0	0	0	0.00	0.00	0.00	0	0	0	0	0	0	0	0	0	0	0	
F2	0.00	0	0	0	0	0.00	0.00	0.00	0	0	0	0	0	0	0	0	0	0	0	
F3	0.00	0	0	0	0	0.00	0.00	0.00	0	0	0	0	0	0	0	0	0	0	0	
G	27.78	18,986	7,437	6,423	191	886.46	16.87	0.82	165,528	99,065	22,617	8,126	478	141	295,955	1,692	309	2,001	297,956	

(単位:百万円)

S34.8.12洪水　河道:H36年河道、施設:南摩ダムあり

様式－2　資産データ　水系名:利根川　河川名:利根川　国勢調査年:H22　事業所統計調査年:H21

氾濫ブロック	ブロック面積(km2)	一般資産等基礎数量							一般資産額							農作物資産			一般資産額等合計	備考
		人口	世帯数	従業者数(産業分類別に算出)	農漁家数	延床面積(千m^2)	水田面積(km^2)	畑面積(km^2)	家屋	家庭用品	事業所資産 償却	事業所資産 在庫	農漁家資産 償却	農漁家資産 在庫	小計	水稲	畑作物	小計		
B	101.92	92,743	31,656	40,734	2,796	6963.84	29.51	28.22	1,302,523	418,809	142,251	86,477	4,348	1,283	1,955,691	2,906	22,538	25,444	1,981,135	
C	0.00	0	0	0	0	0.00	0.00	0.00	0	0	0	0	0	0	0	0	0	0	0	
D1	150.77	45,192	14,228	12,791	350	3114.64	119.96	4.03	581,410	192,805	50,382	25,707	1,793	529	852,626	11,831	1,199	13,030	865,656	
D2	0.33	732	214	343	18	52.80	0.05	0.05	9,860	2,863	1,375	621	31	9	14,759	5	14	19	14,778	
F1	0.00	0	0	0	0	0.00	0.00	0.00	0	0	0	0	0	0	0	0	0	0	0	
F2	0.00	0	0	0	0	0.00	0.00	0.00	0	0	0	0	0	0	0	0	0	0	0	
F3	0.00	0	0	0	0	0.00	0.00	0.00	0	0	0	0	0	0	0	0	0	0	0	
G	27.78	18,986	7,437	6,423	191	886.46	16.87	0.82	165,528	99,065	22,617	8,126	478	141	295,955	1,692	309	2,001	297,956	

(単位:百万円)

S34.8.12洪水　河道:H36年河道、施設:南摩ダムなし

様式－2　資産データ　水系名:利根川　河川名:利根川　国勢調査年:H22　事業所統計調査年:H21

1/100

氾濫ブロック	ブロック面積(km2)	一般資産等基礎数量							一般資産額							農作物資産			一般資産額等合計	備考
		人口	世帯数	従業者数(産業分類別に算出)	農漁家数	延床面積(千m^2)	水田面積(km^2)	畑面積(km^2)	家屋	家庭用品	事業所資産 償却	事業所資産 在庫	農漁家資産 償却	農漁家資産 在庫	小計	水稲	畑作物	小計		
B	152.36	135,780	46,431	60,836	4,150	10643.02	37.84	46.93	1,991,717	614,282	211,443	122,664	6,453	1,905	2,948,464	3,730	37,678	41,408	2,989,872	
C	0.00	0	0	0	0	0.00	0.00	0.00	0	0	0	0	0	0	0	0	0	0	0	
D1	192.90	55,063	17,184	15,540	403	3789.49	153.72	4.17	707,388	232,983	57,801	29,730	2,201	649	1,030,752	15,208	1,243	16,451	1,047,203	
D2	0.33	732	214	343	18	52.80	0.05	0.05	9,860	2,863	1,375	621	31	9	14,759	5	14	19	14,778	
F1	0.00	0	0	0	0	0.00	0.00	0.00	0	0	0	0	0	0	0	0	0	0	0	
F2	13.69	120,057	53,678	39,634	379	5702.15	1.29	0.24	1,075,425	710,159	129,506	60,535	589	174	1,976,388	130	195	325	1,976,713	
F3	0.00	0	0	0	0	0.00	0.00	0.00	0	0	0	0	0	0	0	0	0	0	0	
G	29.60	24,147	9,359	8,527	210	1147.12	17.53	1.03	214,211	124,627	29,332	11,735	522	155	380,582	1,758	388	2,146	382,728	

(単位:百万円)

S34.8.12洪水　河道:H36年河道、施設:南摩ダムあり

様式－2　資産データ　水系名:利根川　河川名:利根川　国勢調査年:H22　事業所統計調査年:H21

1/100

氾濫ブロック	ブロック面積(km2)	一般資産等基礎数量							一般資産額							農作物資産			一般資産額等合計	備考
		人口	世帯数	従業者数(産業分類別に算出)	農漁家数	延床面積(千m^2)	水田面積(km^2)	畑面積(km^2)	家屋	家庭用品	事業所資産 償却	事業所資産 在庫	農漁家資産 償却	農漁家資産 在庫	小計	水稲	畑作物	小計		
B	152.10	135,709	46,405	60,797	4,146	10635.73	37.79	46.77	1,990,355	613,938	211,371	122,588	6,447	1,903	2,946,602	3,726	37,551	41,277	2,987,879	
C	0.00	0	0	0	0	0.00	0.00	0.00	0	0	0	0	0	0	0	0	0	0	0	
D1	192.64	54,978	17,157	15,521	403	3785.83	153.49	4.17	706,704	232,615	57,742	29,697	2,199	649	1,029,606	15,186	1,243	16,429	1,046,035	
D2	0.33	732	214	343	18	52.80	0.05	0.05	9,860	2,863	1,375	621	31	9	14,759	5	14	19	14,778	
F1	0.00	0	0	0	0	0.00	0.00	0.00	0	0	0	0	0	0	0	0	0	0	0	
F2	13.69	120,057	53,678	39,634	379	5702.15	1.29	0.24	1,075,425	710,159	129,506	60,535	589	174	1,976,388	130	195	325	1,976,713	
F3	0.00	0	0	0	0	0.00	0.00	0.00	0	0	0	0	0	0	0	0	0	0	0	
G	29.54	24,086	9,331	8,520	206	1143.86	17.53	0.98	213,602	124,256	29,305	11,725	516	153	379,557	1,758	369	2,127	381,684	

(単位:百万円)

S34.8.12洪水　河道:H36年河道、施設:南摩ダムなし

様式－2　資産データ　水系名:利根川　河川名:利根川　国勢調査年:H22　事業所統計調査年:H21

1/200

氾濫ブロック	ブロック面積(km2)	一般資産等基礎数量							一般資産額							農作物資産			一般資産額等合計	備考
		人口	世帯数	従業者数(産業分類別に算出)	農漁家数	延床面積(千m^2)	水田面積(km^2)	畑面積(km^2)	家屋	家庭用品	事業所資産 償却	事業所資産 在庫	農漁家資産 償却	農漁家資産 在庫	小計	水稲	畑作物	小計		
B	178.62	153,822	52,645	67,369	4,574	12060.81	44.04	54.00	2,257,504	696,493	231,288	134,611	7,113	2,099	3,329,108	4,348	43,291	47,639	3,376,747	
C	33.36	44,447	16,387	12,211	138	2323.99	20.51	0.28	433,968	218,737	48,745	18,733	487	143	720,813	2,018	81	2,099	722,912	
D1	205.41	61,358	19,189	17,813	435	4167.95	162.04	4.42	778,037	260,071	64,283	33,921	2,375	700	1,139,387	16,027	1,315	17,342	1,156,729	
D2	1.63	6,150	2,192	2,079	68	491.29	0.07	0.18	91,762	29,150	6,877	4,027	113	33	131,962	6	53	59	132,021	
F1	0.00	0	0	0	0	0.00	0.00	0.00	0	0	0	0	0	0	0	0	0	0	0	
F2	17.44	148,611	65,773	48,823	451	6945.57	1.48	0.29	1,309,934	870,179	155,730	74,014	701	207	2,410,765	149	237	386	2,411,151	
F3	30.00	26,048	8,947	8,520	617	1473.47	10.02	4.43	277,897	118,363	33,284	23,504	959	283	454,290	1,005	3,599	4,604	458,894	
G	33.77	42,954	16,578	12,805	263	2084.23	19.43	1.29	389,234	220,427	40,481	16,914	642	189	667,887	1,948	481	2,429	670,316	

(単位:百万円)

S34.8.12洪水　河道:H36年河道、施設:南摩ダムあり

様式－2　資産データ　水系名:利根川　河川名:利根川　国勢調査年:H22　事業所統計調査年:H21

1/200

氾濫ブロック	ブロック面積(km2)	一般資産等基礎数量							一般資産額							農作物資産			一般資産額等合計	備考
		人口	世帯数	従業者数(産業分類別に算出)	農漁家数	延床面積(千m^2)	水田面積(km^2)	畑面積(km^2)	家屋	家庭用品	事業所資産 償却	事業所資産 在庫	農漁家資産 償却	農漁家資産 在庫	小計	水稲		小計		
B	178.62	153,822	52,645	67,369	4,574	12060.81	44.04	54.00	2,257,504	696,493	231,288	134,611	7,113	2,099	3,329,108	4,348	43,291	47,639	3,376,747	
C	33.36	44,447	16,387	12,211	138	2323.99	20.51	0.28	433,968	218,737	48,745	18,733	487	143	720,813	2,018	81	2,099	722,912	
D1	205.41	61,358	19,189	17,813	435	4167.95	162.04	4.42	778,037	260,071	64,283	33,921	2,375	700	1,139,387	16,027	1,315	17,342	1,156,729	
D2	1.63	6,150	2,192	2,079	68	491.29	0.07	0.18	91,762	29,150	6,877	4,027	113	33	131,962	6	53	59	132,021	
F1	0.00	0	0	0	0	0.00	0.00	0.00	0	0	0	0	0	0	0	0	0	0	0	
F2	17.44	148,611	65,773	48,823	451	6945.57	1.48	0.29	1,309,934	870,179	155,730	74,014	701	207	2,410,765	149	237	386	2,411,151	
F3	30.00	26,048	8,947	8,520	617	1473.47	10.02	4.43	277,897	118,363	33,284	23,504	959	283	454,290	1,005	3,599	4,604	458,894	
G	33.77	42,954	16,578	12,805	263	2084.23	19.43	1.29	389,234	220,427	40,481	16,914	642	189	667,887	1,948	481	2,429	670,316	

(単位:百万円)

S57.7.31洪水　河道:H36年河道、施設:南摩ダムなし

様式－2　資産データ　水系名:利根川　河川名:利根川　国勢調査年:H22　事業所統計調査年:H21

氾濫ブロック	ブロック面積(km2)	一般資産等基礎数量							一般資産額							農作物資産			一般資産額等合計	備考
		人口	世帯数	従業者数(産業分類別に算出)	農漁家数	延床面積(千m^2)	水田面積(km^2)	畑面積(km^2)	家屋	家庭用品	事業所資産		農漁家資産		小計	水稲	畑作物	小計		
											償却	在庫	償却	在庫						
B	36.66	31,440	10,523	11,658	903	2316.18	11.96	9.99	433,152	139,219	41,407	25,933	1,404	414	641,529	1,176	8,037	9,213	650,742	
C	0.00	0	0	0	0	0.00	0.00	0.00	0	0	0	0	0	0	0	0	0	0	0	
D1	0.00	0	0	0	0	0.00	0.00	0.00	0	0	0	0	0	0	0	0	0	0	0	
D2	0.00	0	0	0	0	0.00	0.00	0.00	0	0	0	0	0	0	0	0	0	0	0	
F1	0.00	0	0	0	0	0.00	0.00	0.00	0	0	0	0	0	0	0	0	0	0	0	
F2	0.00	0	0	0	0	0.00	0.00	0.00	0	0	0	0	0	0	0	0	0	0	0	
F3	0.00	0	0	0	0	0.00	0.00	0.00	0	0	0	0	0	0	0	0	0	0	0	
G	0.00	0	0	0	0	0.00	0.00	0.00	0	0	0	0	0	0	0	0	0	0	0	

(単位:百万円)

S57.7.31洪水　河道:H36年河道、施設:南摩ダムあり

様式－2　資産データ　水系名:利根川　河川名:利根川　国勢調査年:H22　事業所統計調査年:H21

氾濫ブロック	ブロック面積(km2)	一般資産等基礎数量							一般資産額							農作物資産			一般資産額等合計	備考
		人口	世帯数	従業者数(産業分類別に算出)	農漁家数	延床面積(千m^2)	水田面積(km^2)	畑面積(km^2)	家屋	家庭用品	事業所資産		農漁家資産		小計	水稲	畑作物	小計		
											償却	在庫	償却	在庫						
B	36.66	31,440	10,523	11,658	903	2316.18	11.96	9.99	433,152	139,219	41,407	25,933	1,404	414	641,529	1,176	8,037	9,213	650,742	
C	0.00	0	0	0	0	0.00	0.00	0.00	0	0	0	0	0	0	0	0	0	0	0	
D1	0.00	0	0	0	0	0.00	0.00	0.00	0	0	0	0	0	0	0	0	0	0	0	
D2	0.00	0	0	0	0	0.00	0.00	0.00	0	0	0	0	0	0	0	0	0	0	0	
F1	0.00	0	0	0	0	0.00	0.00	0.00	0	0	0	0	0	0	0	0	0	0	0	
F2	0.00	0	0	0	0	0.00	0.00	0.00	0	0	0	0	0	0	0	0	0	0	0	
F3	0.00	0	0	0	0	0.00	0.00	0.00	0	0	0	0	0	0	0	0	0	0	0	
G	0.00	0	0	0	0	0.00	0.00	0.00	0	0	0	0	0	0	0	0	0	0	0	

(単位:百万円)

S57.7.31洪水　河道:H36年河道、施設:南摩ダムなし

様式－2　資産データ　水系名:利根川　河川名:利根川　国勢調査年:H22　事業所統計調査年:H21

氾濫ブロック	ブロック面積(km2)	一般資産等基礎数量							一般資産額							農作物資産			一般資産額等合計	備考
		人口	世帯数	従業者数(産業分類別に算出)	農漁家数	延床面積(千m^2)	水田面積(km^2)	畑面積(km^2)	家屋	家庭用品	事業所資産 償却	事業所資産 在庫	農漁家資産 償却	農漁家資産 在庫	小計	水稲	畑作物	小計		
B	62.14	54,948	18,814	25,449	1,549	4165.79	20.88	14.83	778,721	248,909	88,826	52,777	2,409	711	1,172,353	2,057	11,965	14,022	1,186,375	
C	0.00	0	0	0	0	0.00	0.00	0.00	0	0	0	0	0	0	0	0	0	0	0	
D1	125.88	34,370	10,629	9,510	292	2348.20	101.66	3.52	438,317	144,302	40,246	19,100	1,512	447	643,924	10,024	1,049	11,073	654,997	
D2	0.00	0	0	0	0	0.00	0.00	0.00	0	0	0	0	0	0	0	0	0	0	0	
F1	0.00	0	0	0	0	0.00	0.00	0.00	0	0	0	0	0	0	0	0	0	0	0	
F2	0.00	0	0	0	0	0.00	0.00	0.00	0	0	0	0	0	0	0	0	0	0	0	
F3	0.00	0	0	0	0	0.00	0.00	0.00	0	0	0	0	0	0	0	0	0	0	0	
G	18.58	8,556	3,380	1,902	83	355.16	12.54	0.43	66,319	44,945	8,689	2,329	232	69	122,583	1,257	162	1,419	124,002	

(単位:百万円)

S57.7.31洪水　河道:H36年河道、施設:南摩ダムあり

様式－2　資産データ　水系名:利根川　河川名:利根川　国勢調査年:H22　事業所統計調査年:H21

氾濫ブロック	ブロック面積(km2)	一般資産等基礎数量							一般資産額							農作物資産			一般資産額等合計	備考
		人口	世帯数	従業者数(産業分類別に算出)	農漁家数	延床面積(千m^2)	水田面積(km^2)	畑面積(km^2)	家屋	家庭用品	事業所資産 償却	事業所資産 在庫	農漁家資産 償却	農漁家資産 在庫	小計	水稲	畑作物	小計		
B	62.14	54,948	18,814	25,449	1,549	4165.79	20.88	14.83	778,721	248,909	88,826	52,777	2,409	711	1,172,353	2,057	11,965	14,022	1,186,375	
C	0.00	0	0	0	0	0.00	0.00	0.00	0	0	0	0	0	0	0	0	0	0	0	
D1	125.49	33,918	10,489	9,405	292	2320.43	101.37	3.50	433,131	142,435	39,880	18,772	1,508	446	636,172	9,996	1,041	11,037	647,209	
D2	0.00	0	0	0	0	0.00	0.00	0.00	0	0	0	0	0	0	0	0	0	0	0	
F1	0.00	0	0	0	0	0.00	0.00	0.00	0	0	0	0	0	0	0	0	0	0	0	
F2	0.00	0	0	0	0	0.00	0.00	0.00	0	0	0	0	0	0	0	0	0	0	0	
F3	0.00	0	0	0	0	0.00	0.00	0.00	0	0	0	0	0	0	0	0	0	0	0	
G	18.58	8,556	3,380	1,902	83	355.16	12.54	0.43	66,319	44,945	8,689	2,329	232	69	122,583	1,257	162	1,419	124,002	

(単位:百万円)

S57.7.31洪水　河道:H36年河道、施設:南摩ダムなし

様式－2　資産データ　水系名:利根川　河川名:利根川　国勢調査年:H22　事業所統計調査年:H21

氾濫ブロック	ブロック面積(km2)	一般資産等基礎数量							一般資産額							農作物資産			一般資産額等合計	備考
		人口	世帯数	従業者数(産業分類別に算出)	農漁家数	延床面積(千m^2)	水田面積(km^2)	畑面積(km^2)	家屋	家庭用品	事業所資産 償却	事業所資産 在庫	農漁家資産 償却	農漁家資産 在庫	小計	水稲	畑作物	小計		
B	99.32	91,590	31,351	40,134	2,684	6828.48	28.81	27.03	1,277,237	414,774	139,840	85,008	4,174	1,232	1,922,265	2,838	21,566	24,404	1,946,669	
C	0.00	0	0	0	0	0.00	0.00	0.00	0	0	0	0	0	0	0	0	0	0	0	
D1	150.24	44,551	13,978	12,508	352	3084.22	119.56	4.02	575,729	189,448	49,578	25,159	1,792	530	842,236	11,791	1,198	12,989	855,225	
D2	0.33	732	214	343	18	52.80	0.05	0.05	9,860	2,863	1,375	621	31	9	14,759	5	14	19	14,778	
F1	0.00	0	0	0	0	0.00	0.00	0.00	0	0	0	0	0	0	0	0	0	0	0	
F2	0.00	0	0	0	0	0.00	0.00	0.00	0	0	0	0	0	0	0	0	0	0	0	
F3	0.00	0	0	0	0	0.00	0.00	0.00	0	0	0	0	0	0	0	0	0	0	0	
G	27.25	17,966	7,013	5,988	183	835.93	16.61	0.78	156,093	93,431	21,416	7,507	460	136	279,043	1,666	294	1,960	281,003	

(単位:百万円)

S57.7.31洪水　河道:H36年河道、施設:南摩ダムあり

様式－2　資産データ　水系名:利根川　河川名:利根川　国勢調査年:H22　事業所統計調査年:H21

氾濫ブロック	ブロック面積(km2)	一般資産等基礎数量							一般資産額							農作物資産			一般資産額等合計	備考
		人口	世帯数	従業者数(産業分類別に算出)	農漁家数	延床面積(千m^2)	水田面積(km^2)	畑面積(km^2)	家屋	家庭用品	事業所資産 償却	事業所資産 在庫	農漁家資産 償却	農漁家資産 在庫	小計	水稲	畑作物	小計		
B	99.32	91,590	31,351	40,134	2,684	6828.48	28.81	27.03	1,277,237	414,774	139,840	85,008	4,174	1,232	1,922,265	2,838	21,566	24,404	1,946,669	
C	0.00	0	0	0	0	0.00	0.00	0.00	0	0	0	0	0	0	0	0	0	0	0	
D1	150.24	44,551	13,978	12,508	352	3084.22	119.56	4.02	575,729	189,448	49,578	25,159	1,792	530	842,236	11,791	1,198	12,989	855,225	
D2	0.33	732	214	343	18	52.80	0.05	0.05	9,860	2,863	1,375	621	31	9	14,759	5	14	19	14,778	
F1	0.00	0	0	0	0	0.00	0.00	0.00	0	0	0	0	0	0	0	0	0	0	0	
F2	0.00	0	0	0	0	0.00	0.00	0.00	0	0	0	0	0	0	0	0	0	0	0	
F3	0.00	0	0	0	0	0.00	0.00	0.00	0	0	0	0	0	0	0	0	0	0	0	
G	27.25	17,966	7,013	5,988	183	835.93	16.61	0.78	156,093	93,431	21,416	7,507	460	136	279,043	1,666	294	1,960	281,003	

(単位:百万円)

S57.7.31洪水　河道:H36年河道、施設:南摩ダムなし

様式－2　資産データ　水系名:利根川　河川名:利根川　国勢調査年:H22　事業所統計調査年:H21

氾濫ブロック	ブロック面積(km2)	一般資産等基礎数量							一般資産額							農作物資産			一般資産額等合計	備考
		人口	世帯数	従業者数(産業分類別に算出)	農漁家数	延床面積(千m^2)	水田面積(km^2)	畑面積(km^2)	家屋	家庭用品	事業所資産 償却	事業所資産 在庫	農漁家資産 償却	農漁家資産 在庫	小計	水稲	畑作物	小計		
B	112.32	101,241	34,481	46,233	3,239	7637.49	30.86	32.79	1,428,500	456,184	157,131	93,974	5,037	1,487	2,142,313	3,040	26,243	29,283	2,171,596	
C	0.00	0	0	0	0	0.00	0.00	0.00	0	0	0	0	0	0	0	0	0	0	0	
D1	187.75	52,062	16,098	14,666	400	3596.55	150.79	4.06	671,358	218,458	55,383	28,406	2,161	637	976,403	14,919	1,211	16,130	992,533	
D2	0.33	732	214	343	18	52.80	0.05	0.05	9,860	2,863	1,375	621	31	9	14,759	5	14	19	14,778	
F1	0.00	0	0	0	0	0.00	0.00	0.00	0	0	0	0	0	0	0	0	0	0	0	
F2	0.00	0	0	0	0	0.00	0.00	0.00	0	0	0	0	0	0	0	0	0	0	0	
F3	0.00	0	0	0	0	0.00	0.00	0.00	0	0	0	0	0	0	0	0	0	0	0	
G	27.91	19,011	7,446	6,425	196	887.59	16.93	0.85	165,738	99,191	22,622	8,129	488	144	296,312	1,698	321	2,019	298,331	

(単位:百万円)

S57.7.31洪水　河道:H36年河道、施設:南摩ダムあり

様式－2　資産データ　水系名:利根川　河川名:利根川　国勢調査年:H22　事業所統計調査年:H21

氾濫ブロック	ブロック面積(km2)	一般資産等基礎数量							一般資産額							農作物資産			一般資産額等合計	備考
		人口	世帯数	従業者数(産業分類別に算出)	農漁家数	延床面積(千m^2)	水田面積(km^2)	畑面積(km^2)	家屋	家庭用品	事業所資産 償却	事業所資産 在庫	農漁家資産 償却	農漁家資産 在庫	小計	水稲	畑作物	小計		
B	111.80	101,077	34,436	46,210	3,227	7612.62	30.73	32.64	1,423,855	455,588	156,951	93,869	5,018	1,481	2,136,762	3,026	26,116	29,142	2,165,904	
C	0.00	0	0	0	0	0.00	0.00	0.00	0	0	0	0	0	0	0	0	0	0	0	
D1	187.75	52,062	16,098	14,666	400	3596.55	150.79	4.06	671,358	218,458	55,383	28,406	2,161	637	976,403	14,919	1,211	16,130	992,533	
D2	0.33	732	214	343	18	52.80	0.05	0.05	9,860	2,863	1,375	621	31	9	14,759	5	14	19	14,778	
F1	0.00	0	0	0	0	0.00	0.00	0.00	0	0	0	0	0	0	0	0	0	0	0	
F2	0.00	0	0	0	0	0.00	0.00	0.00	0	0	0	0	0	0	0	0	0	0	0	
F3	0.00	0	0	0	0	0.00	0.00	0.00	0	0	0	0	0	0	0	0	0	0	0	
G	27.91	19,011	7,446	6,425	196	887.59	16.93	0.85	165,738	99,191	22,622	8,129	488	144	296,312	1,698	321	2,019	298,331	

(単位:百万円)

S57.7.31洪水　河道:H36年河道、施設:南摩ダムなし

様式－2　資産データ　水系名:利根川　河川名:利根川　国勢調査年:H22　事業所統計調査年:H21

1/100

氾濫ブロック	ブロック面積(km2)	一般資産等基礎数量							一般資産額							農作物資産			一般資産額等合計	備考
		人口	世帯数	従業者数(産業分類別に算出)	農漁家数	延床面積(千m^2)	水田面積(km^2)	畑面積(km^2)	家屋	家庭用品	事業所資産 償却	事業所資産 在庫	農漁家資産 償却	農漁家資産 在庫	小計	水稲	畑作物	小計		
B	142.48	127,674	43,540	56,763	3,991	9884.93	35.85	44.15	1,848,864	576,034	199,001	115,217	6,206	1,832	2,747,154	3,532	35,458	38,990	2,786,144	
C	0.00	0	0	0	0	0.00	0.00	0.00	0	0	0	0	0	0	0	0	0	0	0	
D1	194.73	56,388	17,610	16,015	404	3851.56	154.56	4.23	718,978	238,688	59,171	30,489	2,212	651	1,050,189	15,293	1,261	16,554	1,066,743	
D2	0.33	732	214	343	18	52.80	0.05	0.05	9,860	2,863	1,375	621	31	9	14,759	5	14	19	14,778	
F1	0.00	0	0	0	0	0.00	0.00	0.00	0	0	0	0	0	0	0	0	0	0	0	
F2	15.06	134,219	59,587	42,573	401	6283.40	1.31	0.25	1,185,049	788,335	138,364	65,160	624	184	2,177,716	131	206	337	2,178,053	
F3	0.00	0	0	0	0	0.00	0.00	0.00	0	0	0	0	0	0	0	0	0	0	0	
G	29.14	24,067	9,327	8,509	205	1141.38	17.25	0.98	213,140	124,184	29,279	11,710	510	151	378,974	1,731	367	2,098	381,072	

(単位:百万円)

S57.7.31洪水　河道:H36年河道、施設:南摩ダムあり

様式－2　資産データ　水系名:利根川　河川名:利根川　国勢調査年:H22　事業所統計調査年:H21

1/100

氾濫ブロック	ブロック面積(km2)	一般資産等基礎数量							一般資産額							農作物資産			一般資産額等合計	備考
		人口	世帯数	従業者数(産業分類別に算出)	農漁家数	延床面積(千m^2)	水田面積(km^2)	畑面積(km^2)	家屋	家庭用品	事業所資産 償却	事業所資産 在庫	農漁家資産 償却	農漁家資産 在庫	小計	水稲	畑作物	小計		
B	142.22	127,657	43,536	56,649	3,989	9877.53	35.78	44.10	1,847,482	575,981	198,532	114,778	6,203	1,831	2,744,807	3,526	35,416	38,942	2,783,749	
C	0.00	0	0	0	0	0.00	0.00	0.00	0	0	0	0	0	0	0	0	0	0	0	
D1	194.73	56,388	17,610	16,015	404	3851.56	154.56	4.23	718,978	238,688	59,171	30,489	2,212	651	1,050,189	15,293	1,261	16,554	1,066,743	
D2	0.33	732	214	343	18	52.80	0.05	0.05	9,860	2,863	1,375	621	31	9	14,759	5	14	19	14,778	
F1	0.00	0	0	0	0	0.00	0.00	0.00	0	0	0	0	0	0	0	0	0	0	0	
F2	15.06	134,219	59,587	42,573	401	6283.40	1.31	0.25	1,185,049	788,335	138,364	65,160	624	184	2,177,716	131	206	337	2,178,053	
F3	0.00	0	0	0	0	0.00	0.00	0.00	0	0	0	0	0	0	0	0	0	0	0	
G	29.14	24,067	9,327	8,509	205	1141.38	17.25	0.98	213,140	124,184	29,279	11,710	510	151	378,974	1,731	367	2,098	381,072	

(単位:百万円)

S57.7.31洪水　河道:H36年河道、施設:南摩ダムなし

様式－2　資産データ　水系名:利根川　河川名:利根川　国勢調査年:H22　事業所統計調査年:H21

1/200

氾濫ブロック	ブロック面積(km2)	一般資産等基礎数量							一般資産額							農作物資産			一般資産額等合計	備考
		人口	世帯数	従業者数(産業分類別に算出)	農漁家数	延床面積(千m^2)	水田面積(km^2)	畑面積(km^2)	家屋	家庭用品	事業所資産 償却	事業所資産 在庫	農漁家資産 償却	農漁家資産 在庫	小計	水稲	畑作物	小計		
B	168.22	150,720	51,745	66,644	4,431	11788.63	39.93	51.38	2,205,556	684,586	229,424	133,520	6,890	2,034	3,262,010	3,937	41,191	45,128	3,307,138	
C	33.49	44,824	16,541	12,338	138	2346.85	20.58	0.28	438,239	220,779	49,090	18,898	489	144	727,639	2,025	81	2,106	729,745	
D1	202.74	59,886	18,700	17,288	430	4068.60	160.16	4.34	759,490	253,465	62,670	32,801	2,339	689	1,111,454	15,842	1,292	17,134	1,128,588	
D2	1.50	5,775	2,059	1,966	61	467.76	0.05	0.15	87,367	27,385	6,445	3,773	100	29	125,099	5	43	48	125,147	
F1	0.00	0	0	0	0	0.00	0.00	0.00	0	0	0	0	0	0	0	0	0	0	0	
F2	17.56	149,137	65,984	48,877	454	6979.31	1.50	0.29	1,316,298	872,973	155,956	74,143	705	208	2,420,283	150	237	387	2,420,670	
F3	30.81	26,659	9,155	8,710	654	1517.03	10.03	4.63	286,111	121,119	34,087	24,045	1,017	300	466,679	1,006	3,764	4,770	471,449	
G	30.58	31,155	12,269	9,892	213	1470.49	17.88	1.06	274,610	163,212	33,045	13,270	536	158	484,831	1,794	398	2,192	487,023	

(単位:百万円)

S57.7.31洪水　河道:H36年河道、施設:南摩ダムあり

様式－2　資産データ　水系名:利根川　河川名:利根川　国勢調査年:H22　事業所統計調査年:H21

1/200

氾濫ブロック	ブロック面積(km2)	一般資産等基礎数量							一般資産額							農作物資産			一般資産額等合計	備考
		人口	世帯数	従業者数(産業分類別に算出)	農漁家数	延床面積(千m^2)	水田面積(km^2)	畑面積(km^2)	家屋	家庭用品	事業所資産 償却	事業所資産 在庫	農漁家資産 償却	農漁家資産 在庫	小計	水稲		小計		
B	168.22	150,720	51,745	66,644	4,431	11788.63	39.93	51.38	2,205,556	684,586	229,424	133,520	6,890	2,034	3,262,010	3,937	41,191	45,128	3,307,138	
C	33.49	44,824	16,541	12,338	138	2346.85	20.58	0.28	438,239	220,779	49,090	18,898	489	144	727,639	2,025	81	2,106	729,745	
D1	202.48	59,772	18,667	17,247	430	4059.30	159.96	4.34	757,753	253,023	62,562	32,712	2,336	688	1,109,074	15,822	1,292	17,114	1,126,188	
D2	1.50	5,775	2,059	1,966	61	467.76	0.05	0.15	87,367	27,385	6,445	3,773	100	29	125,099	5	43	48	125,147	
F1	0.00	0	0	0	0	0.00	0.00	0.00	0	0	0	0	0	0	0	0	0	0	0	
F2	17.56	149,137	65,984	48,877	454	6979.31	1.50	0.29	1,316,298	872,973	155,956	74,143	705	208	2,420,283	150	237	387	2,420,670	
F3	30.81	26,659	9,155	8,710	654	1517.03	10.03	4.63	286,111	121,119	34,087	24,045	1,017	300	466,679	1,006	3,764	4,770	471,449	
G	30.51	31,149	12,268	9,892	212	1470.14	17.85	1.05	274,545	163,189	33,036	13,269	534	158	484,731	1,791	395	2,186	486,917	

(単位:百万円)

S57.9.10洪水　河道:H36年河道、施設:南摩ダムなし

様式－2　資産データ　水系名:利根川　河川名:利根川　国勢調査年:H22　事業所統計調査年:H21

氾濫ブロック	ブロック面積(km2)	一般資産等基礎数量							一般資産額							農作物資産			一般資産額等合計	備考
		人口	世帯数	従業者数(産業分類別に算出)	農漁家数	延床面積(千m^2)	水田面積(km^2)	畑面積(km^2)	家屋	家庭用品	事業所資産		農漁家資産		小計	水稲	畑作物	小計		
											償却	在庫	償却	在庫						
B	41.60	36,497	12,271	14,116	1,093	2788.01	12.75	11.34	521,290	162,345	49,097	30,421	1,700	502	765,355	1,254	9,136	10,390	775,745	
C	0.00	0	0	0	0	0.00	0.00	0.00	0	0	0	0	0	0	0	0	0	0	0	
D1	0.00	0	0	0	0	0.00	0.00	0.00	0	0	0	0	0	0	0	0	0	0	0	
D2	0.00	0	0	0	0	0.00	0.00	0.00	0	0	0	0	0	0	0	0	0	0	0	
F1	0.00	0	0	0	0	0.00	0.00	0.00	0	0	0	0	0	0	0	0	0	0	0	
F2	0.00	0	0	0	0	0.00	0.00	0.00	0	0	0	0	0	0	0	0	0	0	0	
F3	0.00	0	0	0	0	0.00	0.00	0.00	0	0	0	0	0	0	0	0	0	0	0	
G	0.00	0	0	0	0	0.00	0.00	0.00	0	0	0	0	0	0	0	0	0	0	0	

(単位:百万円)

S57.9.10洪水　河道:H36年河道、施設:南摩ダムあり

様式－2　資産データ　水系名:利根川　河川名:利根川　国勢調査年:H22　事業所統計調査年:H21

氾濫ブロック	ブロック面積(km2)	一般資産等基礎数量							一般資産額							農作物資産			一般資産額等合計	備考
		人口	世帯数	従業者数(産業分類別に算出)	農漁家数	延床面積(千m^2)	水田面積(km^2)	畑面積(km^2)	家屋	家庭用品	事業所資産		農漁家資産		小計	水稲	畑作物	小計		
											償却	在庫	償却	在庫						
B	41.60	36,497	12,271	14,116	1,093	2788.01	12.75	11.34	521,290	162,345	49,097	30,421	1,700	502	765,355	1,254	9,136	10,390	775,745	
C	0.00	0	0	0	0	0.00	0.00	0.00	0	0	0	0	0	0	0	0	0	0	0	
D1	0.00	0	0	0	0	0.00	0.00	0.00	0	0	0	0	0	0	0	0	0	0	0	
D2	0.00	0	0	0	0	0.00	0.00	0.00	0	0	0	0	0	0	0	0	0	0	0	
F1	0.00	0	0	0	0	0.00	0.00	0.00	0	0	0	0	0	0	0	0	0	0	0	
F2	0.00	0	0	0	0	0.00	0.00	0.00	0	0	0	0	0	0	0	0	0	0	0	
F3	0.00	0	0	0	0	0.00	0.00	0.00	0	0	0	0	0	0	0	0	0	0	0	
G	0.00	0	0	0	0	0.00	0.00	0.00	0	0	0	0	0	0	0	0	0	0	0	

(単位:百万円)

S57.9.10洪水　河道:H36年河道、施設:南摩ダムなし

様式－2　資産データ　水系名:利根川　河川名:利根川　国勢調査年:H22　事業所統計調査年:H21

氾濫ブロック	ブロック面積(km2)	一般資産等基礎数量							一般資産額							農作物資産			一般資産額等合計	備考
		人口	世帯数	従業者数(産業分類別に算出)	農漁家数	延床面積(千m^2)	水田面積(km^2)	畑面積(km^2)	家屋	家庭用品	事業所資産 償却	事業所資産 在庫	農漁家資産 償却	農漁家資産 在庫	小計	水稲	畑作物	小計		
B	64.48	61,668	21,337	27,029	1,590	4539.74	21.17	15.32	848,574	282,289	93,570	55,315	2,472	730	1,282,950	2,085	12,362	14,447	1,297,397	
C	0.00	0	0	0	0	0.00	0.00	0.00	0	0	0	0	0	0	0	0	0	0	0	
D1	126.40	35,455	11,016	9,837	296	2412.33	102.07	3.55	450,292	149,480	41,189	19,701	1,525	450	662,637	10,065	1,056	11,121	673,758	
D2	0.20	494	140	237	17	40.71	0.05	0.03	7,603	1,870	1,025	377	28	8	10,911	5	8	13	10,924	
F1	0.00	0	0	0	0	0.00	0.00	0.00	0	0	0	0	0	0	0	0	0	0	0	
F2	0.00	0	0	0	0	0.00	0.00	0.00	0	0	0	0	0	0	0	0	0	0	0	
F3	0.00	0	0	0	0	0.00	0.00	0.00	0	0	0	0	0	0	0	0	0	0	0	
G	20.67	10,174	3,956	2,485	110	440.11	13.98	0.60	82,179	52,661	10,112	3,106	297	88	148,443	1,403	225	1,628	150,071	

(単位:百万円)

S57.9.10洪水　河道:H36年河道、施設:南摩ダムあり

様式－2　資産データ　水系名:利根川　河川名:利根川　国勢調査年:H22　事業所統計調査年:H21

氾濫ブロック	ブロック面積(km2)	一般資産等基礎数量							一般資産額							農作物資産			一般資産額等合計	備考
		人口	世帯数	従業者数(産業分類別に算出)	農漁家数	延床面積(千m^2)	水田面積(km^2)	畑面積(km^2)	家屋	家庭用品	事業所資産 償却	事業所資産 在庫	農漁家資産 償却	農漁家資産 在庫	小計	水稲	畑作物	小計		
B	63.70	59,314	20,463	26,655	1,581	4408.53	21.05	15.15	824,063	270,725	92,217	54,718	2,458	726	1,244,907	2,073	12,227	14,300	1,259,207	
C	0.00	0	0	0	0	0.00	0.00	0.00	0	0	0	0	0	0	0	0	0	0	0	
D1	126.34	35,382	10,994	9,816	295	2409.28	102.05	3.52	449,722	149,181	41,128	19,663	1,523	450	661,667	10,064	1,048	11,112	672,779	
D2	0.20	494	140	237	17	40.71	0.05	0.03	7,603	1,870	1,025	377	28	8	10,911	5	8	13	10,924	
F1	0.00	0	0	0	0	0.00	0.00	0.00	0	0	0	0	0	0	0	0	0	0	0	
F2	0.00	0	0	0	0	0.00	0.00	0.00	0	0	0	0	0	0	0	0	0	0	0	
F3	0.00	0	0	0	0	0.00	0.00	0.00	0	0	0	0	0	0	0	0	0	0	0	
G	20.67	10,174	3,956	2,485	110	440.11	13.98	0.60	82,179	52,661	10,112	3,106	297	88	148,443	1,403	225	1,628	150,071	

(単位:百万円)

S57.9.10洪水　河道:H36年河道、施設:南摩ダムなし

様式－2　資産データ　水系名:利根川　河川名:利根川　国勢調査年:H22　事業所統計調査年:H21

氾濫ブロック	ブロック面積(km2)	一般資産等基礎数量							一般資産額							農作物資産			一般資産額等合計	備考
		人口	世帯数	従業者数(産業分類別に算出)	農漁家数	延床面積(千m^2)	水田面積(km^2)	畑面積(km^2)	家屋	家庭用品	事業所資産 償却	事業所資産 在庫	農漁家資産 償却	農漁家資産 在庫	小計	水稲	畑作物	小計		
B	95.94	89,658	30,785	38,891	2,543	6642.03	28.33	25.67	1,241,901	407,286	133,120	81,563	3,954	1,167	1,868,991	2,790	20,569	23,359	1,892,350	
C	0.00	0	0	0	0	0.00	0.00	0.00	0	0	0	0	0	0	0	0	0	0	0	
D1	149.53	44,356	13,955	12,542	349	3053.23	119.06	4.01	569,944	189,123	49,673	25,204	1,782	525	836,251	11,742	1,194	12,936	849,187	
D2	0.33	732	214	343	18	52.80	0.05	0.05	9,860	2,863	1,375	621	31	9	14,759	5	14	19	14,778	
F1	0.00	0	0	0	0	0.00	0.00	0.00	0	0	0	0	0	0	0	0	0	0	0	
F2	0.00	0	0	0	0	0.00	0.00	0.00	0	0	0	0	0	0	0	0	0	0	0	
F3	0.00	0	0	0	0	0.00	0.00	0.00	0	0	0	0	0	0	0	0	0	0	0	
G	27.32	18,232	7,123	6,150	183	849.99	16.61	0.78	158,717	94,899	21,862	7,737	460	136	283,811	1,666	294	1,960	285,771	

(単位:百万円)

S57.9.10洪水　河道:H36年河道、施設:南摩ダムあり

様式－2　資産データ　水系名:利根川　河川名:利根川　国勢調査年:H22　事業所統計調査年:H21

氾濫ブロック	ブロック面積(km2)	一般資産等基礎数量							一般資産額							農作物資産			一般資産額等合計	備考
		人口	世帯数	従業者数(産業分類別に算出)	農漁家数	延床面積(千m^2)	水田面積(km^2)	畑面積(km^2)	家屋	家庭用品	事業所資産 償却	事業所資産 在庫	農漁家資産 償却	農漁家資産 在庫	小計	水稲	畑作物	小計		
B	95.68	88,360	30,280	38,579	2,536	6567.11	28.33	25.63	1,228,170	400,604	132,293	81,073	3,943	1,164	1,847,247	2,790	20,543	23,333	1,870,580	
C	0.00	0	0	0	0	0.00	0.00	0.00	0	0	0	0	0	0	0	0	0	0	0	
D1	149.53	44,356	13,955	12,542	349	3053.23	119.06	4.01	569,944	189,123	49,673	25,204	1,782	525	836,251	11,742	1,194	12,936	849,187	
D2	0.33	732	214	343	18	52.80	0.05	0.05	9,860	2,863	1,375	621	31	9	14,759	5	14	19	14,778	
F1	0.00	0	0	0	0	0.00	0.00	0.00	0	0	0	0	0	0	0	0	0	0	0	
F2	0.00	0	0	0	0	0.00	0.00	0.00	0	0	0	0	0	0	0	0	0	0	0	
F3	0.00	0	0	0	0	0.00	0.00	0.00	0	0	0	0	0	0	0	0	0	0	0	
G	27.32	18,232	7,123	6,150	183	849.99	16.61	0.78	158,717	94,899	21,862	7,737	460	136	283,811	1,666	294	1,960	285,771	

(単位:百万円)

S57.9.10洪水　河道:H36年河道、施設:南摩ダムなし

様式－2　資産データ　水系名:利根川　河川名:利根川　国勢調査年:H22　事業所統計調査年:H21

氾濫ブロック	ブロック面積(km2)	一般資産等基礎数量							一般資産額							農作物資産			一般資産額等合計	備考
		人口	世帯数	従業者数(産業分類別に算出)	農漁家数	延床面積(千m^2)	水田面積(km^2)	畑面積(km^2)	家屋	家庭用品	事業所資産 償却	事業所資産 在庫	農漁家資産 償却	農漁家資産 在庫	小計	水稲	畑作物	小計		
B	105.56	96,515	33,020	43,272	2,948	7271.45	29.96	29.96	1,360,124	436,855	148,375	89,300	4,584	1,353	2,040,591	2,951	23,943	26,894	2,067,485	
C	0.00	0	0	0	0	0.00	0.00	0.00	0	0	0	0	0	0	0	0	0	0	0	
D1	152.00	46,077	14,509	13,070	351	3174.73	120.62	4.08	592,629	196,612	51,112	26,124	1,803	532	868,812	11,896	1,214	13,110	881,922	
D2	0.33	732	214	343	18	52.80	0.05	0.05	9,860	2,863	1,375	621	31	9	14,759	5	14	19	14,778	
F1	0.00	0	0	0	0	0.00	0.00	0.00	0	0	0	0	0	0	0	0	0	0	0	
F2	0.00	0	0	0	0	0.00	0.00	0.00	0	0	0	0	0	0	0	0	0	0	0	
F3	0.00	0	0	0	0	0.00	0.00	0.00	0	0	0	0	0	0	0	0	0	0	0	
G	27.97	19,218	7,526	6,461	196	896.28	16.93	0.85	167,361	100,258	22,708	8,194	488	144	299,153	1,698	321	2,019	301,172	

(単位:百万円)

S57.9.10洪水　河道:H36年河道、施設:南摩ダムあり

様式－2　資産データ　水系名:利根川　河川名:利根川　国勢調査年:H22　事業所統計調査年:H21

氾濫ブロック	ブロック面積(km2)	一般資産等基礎数量							一般資産額							農作物資産			一般資産額等合計	備考
		人口	世帯数	従業者数(産業分類別に算出)	農漁家数	延床面積(千m^2)	水田面積(km^2)	畑面積(km^2)	家屋	家庭用品	事業所資産 償却	事業所資産 在庫	農漁家資産 償却	農漁家資産 在庫	小計	水稲	畑作物	小計		
B	105.56	96,515	33,020	43,272	2,948	7271.45	29.96	29.96	1,360,124	436,855	148,375	89,300	4,584	1,353	2,040,591	2,951	23,943	26,894	2,067,485	
C	0.00	0	0	0	0	0.00	0.00	0.00	0	0	0	0	0	0	0	0	0	0	0	
D1	151.94	45,866	14,429	12,953	351	3159.89	120.62	4.05	589,858	195,542	50,831	25,964	1,802	532	864,529	11,896	1,205	13,101	877,630	
D2	0.33	732	214	343	18	52.80	0.05	0.05	9,860	2,863	1,375	621	31	9	14,759	5	14	19	14,778	
F1	0.00	0	0	0	0	0.00	0.00	0.00	0	0	0	0	0	0	0	0	0	0	0	
F2	0.00	0	0	0	0	0.00	0.00	0.00	0	0	0	0	0	0	0	0	0	0	0	
F3	0.00	0	0	0	0	0.00	0.00	0.00	0	0	0	0	0	0	0	0	0	0	0	
G	27.97	19,218	7,526	6,461	196	896.28	16.93	0.85	167,361	100,258	22,708	8,194	488	144	299,153	1,698	321	2,019	301,172	

(単位:百万円)

S57.9.10洪水　河道:H36年河道、施設:南摩ダムなし

様式－2　資産データ　水系名:利根川　河川名:利根川　国勢調査年:H22　事業所統計調査年:H21

1/100

氾濫ブロック	ブロック面積(km2)	一般資産等基礎数量							一般資産額							農作物資産			一般資産額等合計	備考
		人口	世帯数	従業者数(産業分類別に算出)	農漁家数	延床面積(千m^2)	水田面積(km^2)	畑面積(km^2)	家屋	家庭用品	事業所資産 償却	事業所資産 在庫	農漁家資産 償却	農漁家資産 在庫	小計	水稲	畑作物	小計		
B	135.46	120,713	41,048	52,761	3,812	9235.10	34.92	41.36	1,727,515	543,065	187,183	108,521	5,928	1,750	2,573,962	3,440	33,193	36,633	2,610,595	
C	0.00	0	0	0	0	0.00	0.00	0.00	0	0	0	0	0	0	0	0	0	0	0	
D1	191.53	55,208	17,248	15,636	403	3798.82	153.01	4.17	709,130	233,822	58,011	29,855	2,196	649	1,033,663	15,138	1,243	16,381	1,050,044	
D2	0.33	732	214	343	18	52.80	0.05	0.05	9,860	2,863	1,375	621	31	9	14,759	5	14	19	14,778	
F1	0.00	0	0	0	0	0.00	0.00	0.00	0	0	0	0	0	0	0	0	0	0	0	
F2	15.06	134,219	59,587	42,573	401	6283.40	1.31	0.25	1,185,049	788,335	138,364	65,160	624	184	2,177,716	131	206	337	2,178,053	
F3	0.00	0	0	0	0	0.00	0.00	0.00	0	0	0	0	0	0	0	0	0	0	0	
G	29.54	24,086	9,331	8,520	206	1143.86	17.53	0.98	213,602	124,256	29,305	11,725	516	153	379,557	1,758	369	2,127	381,684	

(単位:百万円)

S57.9.10洪水　河道:H36年河道、施設:南摩ダムあり

様式－2　資産データ　水系名:利根川　河川名:利根川　国勢調査年:H22　事業所統計調査年:H21

1/100

氾濫ブロック	ブロック面積(km2)	一般資産等基礎数量							一般資産額							農作物資産			一般資産額等合計	備考
		人口	世帯数	従業者数(産業分類別に算出)	農漁家数	延床面積(千m^2)	水田面積(km^2)	畑面積(km^2)	家屋	家庭用品	事業所資産 償却	事業所資産 在庫	農漁家資産 償却	農漁家資産 在庫	小計	水稲	畑作物	小計		
B	135.20	120,667	41,036	52,687	3,809	9227.99	34.92	41.28	1,726,188	542,906	186,820	108,206	5,923	1,748	2,571,791	3,440	33,126	36,566	2,608,357	
C	0.00	0	0	0	0	0.00	0.00	0.00	0	0	0	0	0	0	0	0	0	0	0	
D1	191.47	55,075	17,194	15,572	403	3792.62	152.96	4.17	707,972	233,105	57,871	29,770	2,195	648	1,031,561	15,133	1,243	16,376	1,047,937	
D2	0.33	732	214	343	18	52.80	0.05	0.05	9,860	2,863	1,375	621	31	9	14,759	5	14	19	14,778	
F1	0.00	0	0	0	0	0.00	0.00	0.00	0	0	0	0	0	0	0	0	0	0	0	
F2	15.06	134,219	59,587	42,573	401	6283.40	1.31	0.25	1,185,049	788,335	138,364	65,160	624	184	2,177,716	131	206	337	2,178,053	
F3	0.00	0	0	0	0	0.00	0.00	0.00	0	0	0	0	0	0	0	0	0	0	0	
G	29.54	24,086	9,331	8,520	206	1143.86	17.53	0.98	213,602	124,256	29,305	11,725	516	153	379,557	1,758	369	2,127	381,684	

(単位:百万円)

S57.9.10洪水　河道:H36年河道、施設:南摩ダムなし

様式－2　資産データ　水系名:利根川　河川名:利根川　国勢調査年:H22　事業所統計調査年:H21

1/200

氾濫ブロック	ブロック面積(km2)	一般資産等基礎数量							一般資産額							農作物資産			一般資産額等合計	備考
		人口	世帯数	従業者数(産業分類別に算出)	農漁家数	延床面積(千m^2)	水田面積(km^2)	畑面積(km^2)	家屋	家庭用品	事業所資産 償却	事業所資産 在庫	農漁家資産 償却	農漁家資産 在庫	小計	水稲	畑作物	小計		
B	163.28	148,670	51,084	66,055	4,373	11579.59	39.58	49.89	2,166,565	675,841	227,247	132,644	6,800	2,007	3,211,104	3,903	40,000	43,903	3,255,007	
C	34.07	46,317	17,117	12,661	140	2418.25	20.81	0.28	451,573	228,452	50,923	19,561	496	146	751,151	2,048	81	2,129	753,280	
D1	204.11	60,368	18,874	17,424	430	4113.27	161.57	4.40	767,831	255,808	62,988	33,076	2,362	695	1,122,760	15,981	1,309	17,290	1,140,050	
D2	1.63	6,150	2,192	2,079	68	491.29	0.07	0.18	91,762	29,150	6,877	4,027	113	33	131,962	6	53	59	132,021	
F1	0.00	0	0	0	0	0.00	0.00	0.00	0	0	0	0	0	0	0	0	0	0	0	
F2	17.81	151,726	67,175	49,439	459	7099.28	1.51	0.29	1,338,924	888,724	157,535	75,161	713	211	2,461,268	151	237	388	2,461,656	
F3	34.13	29,383	10,135	11,902	691	1808.40	10.51	4.98	341,064	134,081	46,773	34,118	1,074	317	557,427	1,053	4,045	5,098	562,525	
G	31.36	33,430	13,097	10,537	224	1618.62	18.34	1.14	302,276	174,219	34,911	14,430	560	166	526,562	1,840	427	2,267	528,829	

(単位:百万円)

S57.9.10洪水　河道:H36年河道、施設:南摩ダムあり

様式－2　資産データ　水系名:利根川　河川名:利根川　国勢調査年:H22　事業所統計調査年:H21

1/200

氾濫ブロック	ブロック面積(km2)	一般資産等基礎数量							一般資産額							農作物資産			一般資産額等合計	備考
		人口	世帯数	従業者数(産業分類別に算出)	農漁家数	延床面積(千m^2)	水田面積(km^2)	畑面積(km^2)	家屋	家庭用品	事業所資産 償却	事業所資産 在庫	農漁家資産 償却	農漁家資産 在庫	小計	水稲		小計		
B	163.28	148,670	51,084	66,055	4,373	11579.59	39.58	49.89	2,166,565	675,841	227,247	132,644	6,800	2,007	3,211,104	3,903	40,000	43,903	3,255,007	
C	34.01	46,124	17,050	12,618	140	2412.42	20.78	0.28	450,484	227,557	50,834	19,498	495	146	749,014	2,045	81	2,126	751,140	
D1	203.98	60,368	18,874	17,424	429	4113.27	161.46	4.40	767,831	255,808	62,988	33,076	2,359	695	1,122,757	15,970	1,309	17,279	1,140,036	
D2	1.63	6,150	2,192	2,079	68	491.29	0.07	0.18	91,762	29,150	6,877	4,027	113	33	131,962	6	53	59	132,021	
F1	0.00	0	0	0	0	0.00	0.00	0.00	0	0	0	0	0	0	0	0	0	0	0	
F2	17.81	151,726	67,175	49,439	459	7099.28	1.51	0.29	1,338,924	888,724	157,535	75,161	713	211	2,461,268	151	237	388	2,461,656	
F3	33.88	27,910	9,592	11,834	689	1724.25	10.45	4.97	325,193	126,903	46,313	33,862	1,072	316	533,659	1,048	4,036	5,084	538,743	
G	31.36	33,430	13,097	10,537	224	1618.62	18.34	1.14	302,276	174,219	34,911	14,430	560	166	526,562	1,840	427	2,267	528,829	

(単位:百万円)

H10.9.14洪水　河道:H36年河道、施設:南摩ダムなし

様式－2　資産データ　水系名:利根川　河川名:利根川　国勢調査年:H22　事業所統計調査年:H21

氾濫ブロック	ブロック面積(km2)	一般資産等基礎数量							一般資産額							農作物資産			一般資産額等合計	備考
		人口	世帯数	従業者数(産業分類別に算出)	農漁家数	延床面積(千m^2)	水田面積(km^2)	畑面積(km^2)	家屋	家庭用品	事業所資産 償却	事業所資産 在庫	農漁家資産 償却	農漁家資産 在庫	小計	水稲	畑作物	小計		
B	36.66	31,440	10,523	11,658	903	2316.18	11.96	9.99	433,152	139,219	41,407	25,933	1,404	414	641,529	1,176	8,037	9,213	650,742	
C	0.00	0	0	0	0	0.00	0.00	0.00	0	0	0	0	0	0	0	0	0	0	0	
D1	0.00	0	0	0	0	0.00	0.00	0.00	0	0	0	0	0	0	0	0	0	0	0	
D2	0.00	0	0	0	0	0.00	0.00	0.00	0	0	0	0	0	0	0	0	0	0	0	
F1	0.00	0	0	0	0	0.00	0.00	0.00	0	0	0	0	0	0	0	0	0	0	0	
F2	0.00	0	0	0	0	0.00	0.00	0.00	0	0	0	0	0	0	0	0	0	0	0	
F3	0.00	0	0	0	0	0.00	0.00	0.00	0	0	0	0	0	0	0	0	0	0	0	
G	0.00	0	0	0	0	0.00	0.00	0.00	0	0	0	0	0	0	0	0	0	0	0	

（単位:百万円）

H10.9.14洪水　河道:H36年河道、施設:南摩ダムあり

様式－2　資産データ　水系名:利根川　河川名:利根川　国勢調査年:H22　事業所統計調査年:H21

氾濫ブロック	ブロック面積(km2)	一般資産等基礎数量							一般資産額							農作物資産			一般資産額等合計	備考
		人口	世帯数	従業者数(産業分類別に算出)	農漁家数	延床面積(千m^2)	水田面積(km^2)	畑面積(km^2)	家屋	家庭用品	事業所資産 償却	事業所資産 在庫	農漁家資産 償却	農漁家資産 在庫	小計	水稲	畑作物	小計		
B	36.66	31,440	10,523	11,658	903	2316.18	11.96	9.99	433,152	139,219	41,407	25,933	1,404	414	641,529	1,176	8,037	9,213	650,742	
C	0.00	0	0	0	0	0.00	0.00	0.00	0	0	0	0	0	0	0	0	0	0	0	
D1	0.00	0	0	0	0	0.00	0.00	0.00	0	0	0	0	0	0	0	0	0	0	0	
D2	0.00	0	0	0	0	0.00	0.00	0.00	0	0	0	0	0	0	0	0	0	0	0	
F1	0.00	0	0	0	0	0.00	0.00	0.00	0	0	0	0	0	0	0	0	0	0	0	
F2	0.00	0	0	0	0	0.00	0.00	0.00	0	0	0	0	0	0	0	0	0	0	0	
F3	0.00	0	0	0	0	0.00	0.00	0.00	0	0	0	0	0	0	0	0	0	0	0	
G	0.00	0	0	0	0	0.00	0.00	0.00	0	0	0	0	0	0	0	0	0	0	0	

（単位:百万円）

H10.9.14洪水　河道:H36年河道、施設:南摩ダムなし

様式－2　資産データ　水系名:利根川　河川名:利根川　国勢調査年:H22　事業所統計調査年:H21

氾濫ブロック	ブロック面積(km2)	一般資産等基礎数量							一般資産額							農作物資産			一般資産額等合計	備考
		人口	世帯数	従業者数(産業分類別に算出)	農漁家数	延床面積(千m^2)	水田面積(km^2)	畑面積(km^2)	家屋	家庭用品	事業所資産 償却	事業所資産 在庫	農漁家資産 償却	農漁家資産 在庫	小計	水稲	畑作物	小計		
B	56.94	50,625	17,443	20,775	1,428	3820.78	19.85	13.56	714,272	230,771	73,671	44,699	2,221	655	1,066,289	1,956	10,934	12,890	1,079,179	
C	0.00	0	0	0	0	0.00	0.00	0.00	0	0	0	0	0	0	0	0	0	0	0	
D1	129.98	38,462	12,064	10,787	300	2592.55	104.34	3.59	483,939	163,515	43,999	21,125	1,559	460	714,597	10,291	1,070	11,361	725,958	
D2	0.20	494	140	237	17	40.71	0.05	0.03	7,603	1,870	1,025	377	28	8	10,911	5	8	13	10,924	
F1	0.00	0	0	0	0	0.00	0.00	0.00	0	0	0	0	0	0	0	0	0	0	0	
F2	0.00	0	0	0	0	0.00	0.00	0.00	0	0	0	0	0	0	0	0	0	0	0	
F3	0.00	0	0	0	0	0.00	0.00	0.00	0	0	0	0	0	0	0	0	0	0	0	
G	21.12	10,998	4,290	2,916	111	483.21	14.15	0.64	90,228	57,107	11,286	3,726	303	89	162,739	1,419	240	1,659	164,398	

(単位:百万円)

H10.9.14洪水　河道:H36年河道、施設:南摩ダムあり

様式－2　資産データ　水系名:利根川　河川名:利根川　国勢調査年:H22　事業所統計調査年:H21

氾濫ブロック	ブロック面積(km2)	一般資産等基礎数量							一般資産額							農作物資産			一般資産額等合計	備考
		人口	世帯数	従業者数(産業分類別に算出)	農漁家数	延床面積(千m^2)	水田面積(km^2)	畑面積(km^2)	家屋	家庭用品	事業所資産 償却	事業所資産 在庫	農漁家資産 償却	農漁家資産 在庫	小計	水稲	畑作物	小計		
B	56.94	50,625	17,443	20,775	1,428	3820.78	19.85	13.56	714,272	230,771	73,671	44,699	2,221	655	1,066,289	1,956	10,934	12,890	1,079,179	
C	0.00	0	0	0	0	0.00	0.00	0.00	0	0	0	0	0	0	0	0	0	0	0	
D1	129.53	37,379	11,651	10,412	300	2526.31	104.19	3.57	471,569	157,999	42,799	20,578	1,555	458	694,958	10,276	1,064	11,340	706,298	
D2	0.20	494	140	237	17	40.71	0.05	0.03	7,603	1,870	1,025	377	28	8	10,911	5	8	13	10,924	
F1	0.00	0	0	0	0	0.00	0.00	0.00	0	0	0	0	0	0	0	0	0	0	0	
F2	0.00	0	0	0	0	0.00	0.00	0.00	0	0	0	0	0	0	0	0	0	0	0	
F3	0.00	0	0	0	0	0.00	0.00	0.00	0	0	0	0	0	0	0	0	0	0	0	
G	21.06	10,548	4,103	2,641	111	459.46	14.15	0.64	85,793	54,626	10,532	3,337	303	89	154,680	1,419	240	1,659	156,339	

(単位:百万円)

H10.9.14洪水　河道:H36年河道、施設:南摩ダムなし

様式－2　資産データ　水系名:利根川　河川名:利根川　国勢調査年:H22　事業所統計調査年:H21

氾濫ブロック	ブロック面積(km2)	一般資産等基礎数量							一般資産額							農作物資産			一般資産額等合計	備考
		人口	世帯数	従業者数(産業分類別に算出)	農漁家数	延床面積(千m^2)	水田面積(km^2)	畑面積(km^2)	家屋	家庭用品	事業所資産 償却	事業所資産 在庫	農漁家資産 償却	農漁家資産 在庫	小計	水稲	畑作物	小計		
B	89.44	85,285	29,434	36,968	2,323	6349.05	27.31	23.26	1,187,429	389,412	126,378	76,219	3,612	1,066	1,784,116	2,690	18,617	21,307	1,805,423	
C	27.82	37,982	13,961	10,160	126	1957.27	17.45	0.25	365,491	186,271	41,370	16,325	432	128	610,017	1,717	72	1,789	611,806	
D1	149.14	44,230	13,920	12,526	346	3044.99	118.73	4.01	568,406	188,650	49,644	25,179	1,772	523	834,174	11,710	1,194	12,904	847,078	
D2	0.33	732	214	343	18	52.80	0.05	0.05	9,860	2,863	1,375	621	31	9	14,759	5	14	19	14,778	
F1	0.00	0	0	0	0	0.00	0.00	0.00	0	0	0	0	0	0	0	0	0	0	0	
F2	0.00	0	0	0	0	0.00	0.00	0.00	0	0	0	0	0	0	0	0	0	0	0	
F3	0.00	0	0	0	0	0.00	0.00	0.00	0	0	0	0	0	0	0	0	0	0	0	
G	27.25	17,966	7,013	5,988	183	835.93	16.61	0.78	156,093	93,431	21,416	7,507	460	136	279,043	1,666	294	1,960	281,003	

(単位:百万円)

H10.9.14洪水　河道:H36年河道、施設:南摩ダムあり

様式－2　資産データ　水系名:利根川　河川名:利根川　国勢調査年:H22　事業所統計調査年:H21

氾濫ブロック	ブロック面積(km2)	一般資産等基礎数量							一般資産額							農作物資産			一般資産額等合計	備考
		人口	世帯数	従業者数(産業分類別に算出)	農漁家数	延床面積(千m^2)	水田面積(km^2)	畑面積(km^2)	家屋	家庭用品	事業所資産 償却	事業所資産 在庫	農漁家資産 償却	農漁家資産 在庫	小計	水稲	畑作物	小計		
B	89.18	85,252	29,425	36,951	2,323	6341.95	27.28	23.16	1,186,102	389,293	126,285	76,200	3,612	1,066	1,782,558	2,687	18,532	21,219	1,803,777	
C	27.76	37,890	13,929	10,092	125	1950.26	17.41	0.25	364,182	185,844	41,229	16,286	429	127	608,097	1,713	72	1,785	609,882	
D1	149.14	44,230	13,920	12,526	346	3044.99	118.73	4.01	568,406	188,650	49,644	25,179	1,772	523	834,174	11,710	1,194	12,904	847,078	
D2	0.33	732	214	343	18	52.80	0.05	0.05	9,860	2,863	1,375	621	31	9	14,759	5	14	19	14,778	
F1	0.00	0	0	0	0	0.00	0.00	0.00	0	0	0	0	0	0	0	0	0	0	0	
F2	0.00	0	0	0	0	0.00	0.00	0.00	0	0	0	0	0	0	0	0	0	0	0	
F3	0.00	0	0	0	0	0.00	0.00	0.00	0	0	0	0	0	0	0	0	0	0	0	
G	27.25	17,966	7,013	5,988	183	835.93	16.61	0.78	156,093	93,431	21,416	7,507	460	136	279,043	1,666	294	1,960	281,003	

(単位:百万円)

H10.9.14洪水　河道:H36年河道、施設:南摩ダムなし

様式－2　資産データ　水系名:利根川　河川名:利根川　国勢調査年:H22　事業所統計調査年:H21

氾濫ブロック	ブロック面積(km2)	一般資産等基礎数量							一般資産額							農作物資産			一般資産額等合計	備考
		人口	世帯数	従業者数(産業分類別に算出)	農漁家数	延床面積(千m^2)	水田面積(km^2)	畑面積(km^2)	家屋	家庭用品	事業所資産 償却	事業所資産 在庫	農漁家資産 償却	農漁家資産 在庫	小計	水稲	畑作物	小計		
B	100.88	94,130	32,368	42,500	2,707	7053.01	29.17	27.64	1,319,179	428,229	145,527	87,370	4,209	1,243	1,985,757	2,873	22,065	24,938	2,010,695	
C	29.65	39,768	14,621	10,779	130	2044.59	18.65	0.26	381,796	195,107	44,095	17,045	451	133	638,627	1,835	73	1,908	640,535	
D1	151.35	45,900	14,458	13,020	350	3161.25	120.18	4.08	590,114	195,902	50,964	26,028	1,797	531	865,336	11,854	1,214	13,068	878,404	
D2	0.33	732	214	343	18	52.80	0.05	0.05	9,860	2,863	1,375	621	31	9	14,759	5	14	19	14,778	
F1	0.00	0	0	0	0	0.00	0.00	0.00	0	0	0	0	0	0	0	0	0	0	0	
F2	0.00	0	0	0	0	0.00	0.00	0.00	0	0	0	0	0	0	0	0	0	0	0	
F3	0.00	0	0	0	0	0.00	0.00	0.00	0	0	0	0	0	0	0	0	0	0	0	
G	27.97	19,218	7,526	6,461	196	896.28	16.93	0.85	167,361	100,258	22,708	8,194	488	144	299,153	1,698	321	2,019	301,172	

(単位:百万円)

H10.9.14洪水　河道:H36年河道、施設:南摩ダムあり

様式－2　資産データ　水系名:利根川　河川名:利根川　国勢調査年:H22　事業所統計調査年:H21

氾濫ブロック	ブロック面積(km2)	一般資産等基礎数量							一般資産額							農作物資産			一般資産額等合計	備考
		人口	世帯数	従業者数(産業分類別に算出)	農漁家数	延床面積(千m^2)	水田面積(km^2)	畑面積(km^2)	家屋	家庭用品	事業所資産 償却	事業所資産 在庫	農漁家資産 償却	農漁家資産 在庫	小計	水稲	畑作物	小計		
B	100.10	91,824	31,400	40,186	2,696	6872.00	29.04	27.33	1,285,366	415,422	137,566	84,655	4,192	1,237	1,928,438	2,860	21,811	24,671	1,953,109	
C	29.65	39,768	14,621	10,779	130	2044.59	18.65	0.26	381,796	195,107	44,095	17,045	451	133	638,627	1,835	73	1,908	640,535	
D1	151.22	45,725	14,409	12,999	350	3149.89	120.13	4.08	587,994	195,244	50,926	25,996	1,796	530	862,486	11,848	1,214	13,062	875,548	
D2	0.33	732	214	343	18	52.80	0.05	0.05	9,860	2,863	1,375	621	31	9	14,759	5	14	19	14,778	
F1	0.00	0	0	0	0	0.00	0.00	0.00	0	0	0	0	0	0	0	0	0	0	0	
F2	0.00	0	0	0	0	0.00	0.00	0.00	0	0	0	0	0	0	0	0	0	0	0	
F3	0.00	0	0	0	0	0.00	0.00	0.00	0	0	0	0	0	0	0	0	0	0	0	
G	27.97	19,218	7,526	6,461	196	896.28	16.93	0.85	167,361	100,258	22,708	8,194	488	144	299,153	1,698	321	2,019	301,172	

(単位:百万円)

H10.9.14洪水　河道:H36年河道、施設:南摩ダムなし

様式－2　資産データ　水系名:利根川　河川名:利根川　国勢調査年:H22　事業所統計調査年:H21

1/100

氾濫ブロック	ブロック面積(km2)	一般資産等基礎数量							一般資産額							農作物資産			一般資産額等合計	備考
		人口	世帯数	従業者数(産業分類別に算出)	農漁家数	延床面積(千m^2)	水田面積(km^2)	畑面積(km^2)	家屋	家庭用品	事業所資産		農漁家資産		小計	水稲	畑作物	小計		
											償却	在庫	償却	在庫						
B	107.12	98,282	33,641	45,461	2,978	7394.72	30.11	30.48	1,383,151	445,070	153,969	92,176	4,631	1,367	2,080,364	2,966	24,365	27,331	2,107,695	
C	30.75	40,914	15,029	11,219	131	2122.76	19.36	0.26	396,392	200,596	45,957	17,493	460	135	661,033	1,905	73	1,978	663,011	
D1	158.06	49,410	15,636	13,961	359	3394.38	125.37	4.12	633,642	211,712	53,559	27,424	1,866	549	928,752	12,370	1,226	13,596	942,348	
D2	0.33	732	214	343	18	52.80	0.05	0.05	9,860	2,863	1,375	621	31	9	14,759	5	14	19	14,778	
F1	0.00	0	0	0	0	0.00	0.00	0.00	0	0	0	0	0	0	0	0	0	0	0	
F2	0.00	0	0	0	0	0.00	0.00	0.00	0	0	0	0	0	0	0	0	0	0	0	
F3	0.00	0	0	0	0	0.00	0.00	0.00	0	0	0	0	0	0	0	0	0	0	0	
G	28.69	23,299	9,054	8,127	199	1104.80	17.04	0.88	206,309	120,535	28,098	11,056	498	147	366,643	1,709	332	2,041	368,684	

(単位:百万円)

H10.9.14洪水　河道:H36年河道、施設:南摩ダムあり

様式－2　資産データ　水系名:利根川　河川名:利根川　国勢調査年:H22　事業所統計調査年:H21

1/100

氾濫ブロック	ブロック面積(km2)	一般資産等基礎数量							一般資産額							農作物資産			一般資産額等合計	備考
		人口	世帯数	従業者数(産業分類別に算出)	農漁家数	延床面積(千m^2)	水田面積(km^2)	畑面積(km^2)	家屋	家庭用品	事業所資産		農漁家資産		小計	水稲	畑作物	小計		
											償却	在庫	償却	在庫						
B	106.34	97,732	33,474	44,620	2,959	7357.18	29.96	30.18	1,376,139	442,861	151,841	91,000	4,601	1,358	2,067,800	2,951	24,121	27,072	2,094,872	
C	30.75	40,914	15,029	11,219	131	2122.76	19.36	0.26	396,392	200,596	45,957	17,493	460	135	661,033	1,905	73	1,978	663,011	
D1	153.89	48,239	15,313	13,650	355	3318.74	121.97	4.11	619,524	207,341	52,762	27,001	1,821	536	908,985	12,029	1,222	13,251	922,236	
D2	0.33	732	214	343	18	52.80	0.05	0.05	9,860	2,863	1,375	621	31	9	14,759	5	14	19	14,778	
F1	0.00	0	0	0	0	0.00	0.00	0.00	0	0	0	0	0	0	0	0	0	0	0	
F2	0.00	0	0	0	0	0.00	0.00	0.00	0	0	0	0	0	0	0	0	0	0	0	
F3	0.00	0	0	0	0	0.00	0.00	0.00	0	0	0	0	0	0	0	0	0	0	0	
G	28.69	23,299	9,054	8,127	199	1104.80	17.04	0.88	206,309	120,535	28,098	11,056	498	147	366,643	1,709	332	2,041	368,684	

(単位:百万円)

H10.9.14洪水　河道:H36年河道、施設:南摩ダムなし

様式－2　資産データ　水系名:利根川　河川名:利根川　国勢調査年:H22　事業所統計調査年:H21

1/200

氾濫ブロック	ブロック面積(km2)	一般資産等基礎数量							一般資産額							農作物資産			一般資産額等合計	備考
		人口	世帯数	従業者数(産業分類別に算出)	農漁家数	延床面積(千m^2)	水田面積(km^2)	畑面積(km^2)	家屋	家庭用品	事業所資産 償却	事業所資産 在庫	農漁家資産 償却	農漁家資産 在庫	小計	水稲	畑作物	小計		
B	127.14	116,260	39,596	51,136	3,619	8876.28	32.42	39.16	1,659,923	523,855	181,362	104,430	5,628	1,661	2,476,859	3,193	31,414	34,607	2,511,466	
C	32.12	43,244	15,951	11,931	135	2248.65	20.08	0.28	419,900	212,892	47,959	18,390	476	141	699,758	1,976	81	2,057	701,815	
D1	193.49	55,701	17,435	15,784	405	3823.87	153.97	4.17	713,807	236,316	58,488	30,077	2,207	651	1,041,546	15,234	1,243	16,477	1,058,023	
D2	0.72	3,832	1,381	1,175	18	322.55	0.05	0.05	60,246	18,343	3,761	2,112	31	9	84,502	5	14	19	84,521	
F1	0.00	0	0	0	0	0.00	0.00	0.00	0	0	0	0	0	0	0	0	0	0	0	
F2	13.69	120,057	53,678	39,634	379	5702.15	1.29	0.24	1,075,425	710,159	129,506	60,535	589	174	1,976,388	130	195	325	1,976,713	
F3	26.38	23,424	8,048	7,657	519	1299.29	9.40	3.62	245,047	106,471	29,335	21,233	807	238	403,131	942	2,941	3,883	407,014	
G	29.86	25,271	9,809	8,696	210	1195.99	17.67	1.05	223,338	130,596	29,827	11,984	526	155	396,426	1,774	393	2,167	398,593	

(単位:百万円)

H10.9.14洪水　河道:H36年河道、施設:南摩ダムあり

様式－2　資産データ　水系名:利根川　河川名:利根川　国勢調査年:H22　事業所統計調査年:H21

1/200

氾濫ブロック	ブロック面積(km2)	一般資産等基礎数量							一般資産額							農作物資産			一般資産額等合計	備考
		人口	世帯数	従業者数(産業分類別に算出)	農漁家数	延床面積(千m^2)	水田面積(km^2)	畑面積(km^2)	家屋	家庭用品	事業所資産 償却	事業所資産 在庫	農漁家資産 償却	農漁家資産 在庫	小計	水稲		小計		
B	126.88	115,562	39,348	50,884	3,610	8824.18	32.42	39.09	1,650,191	520,574	180,801	104,092	5,614	1,657	2,462,929	3,193	31,355	34,548	2,497,477	
C	32.12	43,244	15,951	11,931	135	2248.65	20.08	0.28	419,900	212,892	47,959	18,390	476	141	699,758	1,976	81	2,057	701,815	
D1	193.49	55,701	17,435	15,784	405	3823.87	153.97	4.17	713,807	236,316	58,488	30,077	2,207	651	1,041,546	15,234	1,243	16,477	1,058,023	
D2	0.72	3,832	1,381	1,175	18	322.55	0.05	0.05	60,246	18,343	3,761	2,112	31	9	84,502	5	14	19	84,521	
F1	0.00	0	0	0	0	0.00	0.00	0.00	0	0	0	0	0	0	0	0	0	0	0	
F2	13.63	119,262	53,367	39,511	378	5675.18	1.29	0.24	1,070,340	706,050	128,994	60,187	587	173	1,966,331	130	195	325	1,966,656	
F3	26.38	23,424	8,048	7,657	519	1299.29	9.40	3.62	245,047	106,471	29,335	21,233	807	238	403,131	942	2,941	3,883	407,014	
G	29.86	25,271	9,809	8,696	210	1195.99	17.67	1.05	223,338	130,596	29,827	11,984	526	155	396,426	1,774	393	2,167	398,593	

(単位:百万円)

【様式-2】資産データ　　水系名： 利根川　　河川名： 思川　　国勢調査年： 平成22年　　経済センサス調査年： 平成24年

氾濫ブロック	ブロック面積(ha)	一般資産等基礎数量							一般資産額（百万円）									
		人口(人)	世帯数(世帯)	従業者数(人)	農漁家数(戸)	延床面積(ha)	水田面積(ha)	畑面積(ha)	家屋	家庭用品	事業所資産		農漁家資産		農作物資産			合計
											償却	在庫	償却	在庫	水稲	畑作物	小計	
NR	425	1,168	354	562	24	0	2	0	12,563	4,958	2,292	2,139	46	11	201	21	221	22,230
OR1	356	589	172	179	23	0	3	0	7,952	2,409	598	529	44	10	385	10	396	11,938
OR2	625	1,088	332	1,270	28	0	0	0	14,193	4,650	5,159	4,824	54	12	33	－	33	28,925
OR3	15,150	105,113	36,762	39,164	1,999	8	35	2	1,229,175	514,925	118,747	83,087	3,860	880	4,676	411	5,088	1,955,761
NL2	1,169	2,421	771	533	93	0	3	0	23,868	10,799	1,825	1,538	180	41	416	102	519	38,769
OL1	3,375	17,561	5,671	5,420	528	1	0	0	175,003	79,434	18,155	14,007	1,020	232	55	16	72	287,922
OL2	1,425	3,340	915	1,593	198	0	1	0	38,515	12,816	5,931	4,702	382	87	67	－	67	62,501
OL3	4,819	95,883	37,345	38,076	595	8	6	8	1,272,555	523,091	149,123	74,729	1,149	262	737	1,684	2,421	2,023,330
合計	27,344	227,163	82,322	86,797	3,488	17	50	11	2,773,823	1,153,084	301,830	185,554	6,735	1,535	6,571	2,245	8,816	4,431,377

資産単価：「治水経済調査マニュアル　各種資産評価単価及びデフレーター　平成27年2月改正　国土交通省水管理・国土保全局河川計画課」におけるH26年評価額

【代表8洪水平均】

河道：H36年河道、施設：八ッ場ダム完成まで，南摩ダムなし

様式－3　　水系名：利根川　　河川名：利根川　　流量規模：1／1

氾濫ブロック	一般資産被害額							農作物被害額			公共土木施設等被害額	営業停止損失	家庭における応急対策費用			事業所における応急対策費用	その他の間接被害	小計	合計	備考
	家屋	家庭用品	事業所資産		農漁家資産		小計	水稲	畑作物	小計			清掃労働対価	代替活動等	小計					
			償却	在庫	償却	在庫														
B	0	0	0	0	0	0	0	0	0	0	0	0	0	0	0	0	0	0	0	
C	0	0	0	0	0	0	0	0	0	0	0	0	0	0	0	0	0	0	0	
D1	0	0	0	0	0	0	0	0	0	0	0	0	0	0	0	0	0	0	0	
D2	0	0	0	0	0	0	0	0	0	0	0	0	0	0	0	0	0	0	0	
F1	0	0	0	0	0	0	0	0	0	0	0	0	0	0	0	0	0	0	0	
F2	0	0	0	0	0	0	0	0	0	0	0	0	0	0	0	0	0	0	0	
F3	0	0	0	0	0	0	0	0	0	0	0	0	0	0	0	0	0	0	0	
G	0	0	0	0	0	0	0	0	0	0	0	0	0	0	0	0	0	0	0	
合計	0	0	0	0	0	0	0	0	0	0	0	0	0	0	0	0	0	0	0	

（単位：百万円）

河道：H36年河道、施設：八ッ場ダム完成まで，南摩ダムあり

様式－3　　水系名：利根川　　河川名：利根川　　流量規模：1／1

氾濫ブロック	一般資産被害額							農作物被害額			公共土木施設等被害額	営業停止損失	家庭における応急対策費用			事業所における応急対策費用	その他の間接被害	小計	合計	備考
	家屋	家庭用品	事業所資産		農漁家資産		小計	水稲	畑作物	小計			清掃労働対価	代替活動等	小計					
			償却	在庫	償却	在庫														
B	0	0	0	0	0	0	0	0	0	0	0	0	0	0	0	0	0	0	0	
C	0	0	0	0	0	0	0	0	0	0	0	0	0	0	0	0	0	0	0	
D1	0	0	0	0	0	0	0	0	0	0	0	0	0	0	0	0	0	0	0	
D2	0	0	0	0	0	0	0	0	0	0	0	0	0	0	0	0	0	0	0	
F1	0	0	0	0	0	0	0	0	0	0	0	0	0	0	0	0	0	0	0	
F2	0	0	0	0	0	0	0	0	0	0	0	0	0	0	0	0	0	0	0	
F3	0	0	0	0	0	0	0	0	0	0	0	0	0	0	0	0	0	0	0	
G	0	0	0	0	0	0	0	0	0	0	0	0	0	0	0	0	0	0	0	
合計	0	0	0	0	0	0	0	0	0	0	0	0	0	0	0	0	0	0	0	

（単位：百万円）

【代表8洪水平均】

河道：H36年河道、施設：八ッ場ダム完成まで，南摩ダムなし

様式－3　　水系名：利根川　　河川名：利根川　　流量規模：1／3

氾濫ブロック	一般資産被害額							農作物被害額			公共土木施設等被害額	営業停止損失	家庭における応急対策費用			事業所における応急対策費用	その他の間接被害	小計	合計	備考
	家屋	家庭用品	事業所資産		農漁家資産		小計	水稲	畑作物	小計			清掃労働対価	代替活動等	小計					
			償却	在庫	償却	在庫														
B	0	0	0	0	0	0	0	0	0	0	0	0	0	0	0	0	0	0	0	
C	0	0	0	0	0	0	0	0	0	0	0	0	0	0	0	0	0	0	0	
D1	0	0	0	0	0	0	0	0	0	0	0	0	0	0	0	0	0	0	0	
D2	0	0	0	0	0	0	0	0	0	0	0	0	0	0	0	0	0	0	0	
F1	0	0	0	0	0	0	0	0	0	0	0	0	0	0	0	0	0	0	0	
F2	0	0	0	0	0	0	0	0	0	0	0	0	0	0	0	0	0	0	0	
F3	0	0	0	0	0	0	0	0	0	0	0	0	0	0	0	0	0	0	0	
G	0	0	0	0	0	0	0	0	0	0	0	0	0	0	0	0	0	0	0	
合計	0	0	0	0	0	0	0	0	0	0	0	0	0	0	0	0	0	0	0	

（単位：百万円）

河道：H36年河道、施設：八ッ場ダム完成まで，南摩ダムあり

様式－3　　水系名：利根川　　河川名：利根川　　流量規模：1／3

氾濫ブロック	一般資産被害額							農作物被害額			公共土木施設等被害額	営業停止損失	家庭における応急対策費用			事業所における応急対策費用	その他の間接被害	小計	合計	備考
	家屋	家庭用品	事業所資産		農漁家資産		小計	水稲	畑作物	小計			清掃労働対価	代替活動等	小計					
			償却	在庫	償却	在庫														
B	0	0	0	0	0	0	0	0	0	0	0	0	0	0	0	0	0	0	0	
C	0	0	0	0	0	0	0	0	0	0	0	0	0	0	0	0	0	0	0	
D1	0	0	0	0	0	0	0	0	0	0	0	0	0	0	0	0	0	0	0	
D2	0	0	0	0	0	0	0	0	0	0	0	0	0	0	0	0	0	0	0	
F1	0	0	0	0	0	0	0	0	0	0	0	0	0	0	0	0	0	0	0	
F2	0	0	0	0	0	0	0	0	0	0	0	0	0	0	0	0	0	0	0	
F3	0	0	0	0	0	0	0	0	0	0	0	0	0	0	0	0	0	0	0	
G	0	0	0	0	0	0	0	0	0	0	0	0	0	0	0	0	0	0	0	
合計	0	0	0	0	0	0	0	0	0	0	0	0	0	0	0	0	0	0	0	

（単位：百万円）

【代表8洪水平均】

河道：H36年河道、施設：八ッ場ダム完成まで，南摩ダムなし

様式－3　　水系名：利根川　　河川名：利根川　　流量規模：1／5

氾濫ブロック	一般資産被害額							農作物被害額			公共土木施設等被害額	営業停止損失	家庭における応急対策費用			事業所における応急対策費用	その他の間接被害	小計	合計	備考
	家屋	家庭用品	事業所資産		農漁家資産		小計	水稲	畑作物	小計			清掃労働対価	代替活動等	小計					
			償却	在庫	償却	在庫														
B	150,064	56,699	21,419	9,013	473	192	237,860	872	7,275	8,147	402,934	4,980	2,299	2,396	4,695	3,133	0	12,807	661,749	
C	0	0	0	0	0	0	0	0	0	0	0	0	0	0	0	0	0	0	0	
D1	0	0	0	0	0	0	0	0	0	0	0	0	0	0	0	0	0	0	0	
D2	0	0	0	0	0	0	0	0	0	0	0	0	0	0	0	0	0	0	0	
F1	0	0	0	0	0	0	0	0	0	0	0	0	0	0	0	0	0	0	0	
F2	0	0	0	0	0	0	0	0	0	0	0	0	0	0	0	0	0	0	0	
F3	0	0	0	0	0	0	0	0	0	0	0	0	0	0	0	0	0	0	0	
G	0	0	0	0	0	0	0	0	0	0	0	0	0	0	0	0	0	0	0	
合計	150,064	56,699	21,419	9,013	473	192	237,860	872	7,275	8,147	402,934	4,980	2,299	2,396	4,695	3,133	0	12,807	661,749	

（単位：百万円）

河道：H36年河道、施設：八ッ場ダム完成まで，南摩ダムあり

様式－3　　水系名：利根川　　河川名：利根川　　流量規模：1／5

氾濫ブロック	一般資産被害額							農作物被害額			公共土木施設等被害額	営業停止損失	家庭における応急対策費用			事業所における応急対策費用	その他の間接被害	小計	合計	備考
	家屋	家庭用品	事業所資産		農漁家資産		小計	水稲	畑作物	小計			清掃労働対価	代替活動等	小計					
			償却	在庫	償却	在庫														
B	148,921	56,238	21,253	8,927	470	190	235,998	872	7,233	8,104	399,780	4,934	2,278	2,383	4,661	3,109	0	12,705	656,587	
C	0	0	0	0	0	0	0	0	0	0	0	0	0	0	0	0	0	0	0	
D1	0	0	0	0	0	0	0	0	0	0	0	0	0	0	0	0	0	0	0	
D2	0	0	0	0	0	0	0	0	0	0	0	0	0	0	0	0	0	0	0	
F1	0	0	0	0	0	0	0	0	0	0	0	0	0	0	0	0	0	0	0	
F2	0	0	0	0	0	0	0	0	0	0	0	0	0	0	0	0	0	0	0	
F3	0	0	0	0	0	0	0	0	0	0	0	0	0	0	0	0	0	0	0	
G	0	0	0	0	0	0	0	0	0	0	0	0	0	0	0	0	0	0	0	
合計	148,921	56,238	21,253	8,927	470	190	235,998	872	7,233	8,104	399,780	4,934	2,278	2,383	4,661	3,109	0	12,705	656,587	

（単位：百万円）

【代表8洪水平均】

河道：H36年河道、施設：八ッ場ダム完成まで，南摩ダムなし

様式－3　　水系名：利根川　　河川名：利根川　　流量規模：1／10

氾濫ブロック	一般資産被害額							農作物被害額			公共土木施設等被害額	営業停止損失	家庭における応急対策費用			事業所における応急対策費用	その他の間接被害	小計	合計	備考
	家屋	家庭用品	事業所資産		農漁家資産		小計	水稲	畑作物	小計			清掃労働対価	代替活動等	小計					
			償却	在庫	償却	在庫														
B	259,349	103,068	40,090	17,951	876	332	421,666	1,450	9,975	11,425	714,302	9,838	4,153	4,029	8,182	6,402	0	24,422	1,171,815	
C	0	0	0	0	0	0	0	0	0	0	0	0	0	0	0	0	0	0	0	
D1	47,581	33,816	15,185	3,655	270	120	100,627	4,329	564	4,893	170,463	2,562	1,386	1,788	3,174	1,807	0	7,543	283,526	
D2	182	29	76	16	0	0	303	2	3	5	515	28	5	9	14	10	0	51	873	
F1	0	0	0	0	0	0	0	0	0	0	0	0	0	0	0	0	0	0	0	
F2	0	0	0	0	0	0	0	0	0	0	0	0	0	0	0	0	0	0	0	
F3	0	0	0	0	0	0	0	0	0	0	0	0	0	0	0	0	0	0	0	
G	15,668	19,122	6,021	1,166	71	30	42,078	635	120	755	71,281	1,060	826	829	1,656	1,117	0	3,833	117,947	
合計	322,779	156,036	61,372	22,788	1,216	483	564,674	6,416	10,662	17,078	956,560	13,488	6,370	6,656	13,025	9,336	0	35,849	1,574,160	

（単位：百万円）

河道：H36年河道、施設：八ッ場ダム完成まで，南摩ダムあり

様式－3　　水系名：利根川　　河川名：利根川　　流量規模：1／10

氾濫ブロック	一般資産被害額							農作物被害額			公共土木施設等被害額	営業停止損失	家庭における応急対策費用			事業所における応急対策費用	その他の間接被害	小計	合計	備考
	家屋	家庭用品	事業所資産		農漁家資産		小計	水稲	畑作物	小計			清掃労働対価	代替活動等	小計					
			償却	在庫	償却	在庫														
B	257,570	101,950	39,742	17,761	873	331	418,228	1,447	9,927	11,374	708,479	9,756	4,103	3,979	8,082	6,352	0	24,190	1,162,270	
C	0	0	0	0	0	0	0	0	0	0	0	0	0	0	0	0	0	0	0	
D1	47,417	33,740	15,146	3,638	269	120	100,330	4,323	563	4,885	169,958	2,547	1,381	1,780	3,161	1,799	0	7,508	282,680	
D2	182	29	76	16	0	0	303	2	3	5	515	28	5	9	14	10	0	51	873	
F1	0	0	0	0	0	0	0	0	0	0	0	0	0	0	0	0	0	0	0	
F2	0	0	0	0	0	0	0	0	0	0	0	0	0	0	0	0	0	0	0	
F3	0	0	0	0	0	0	0	0	0	0	0	0	0	0	0	0	0	0	0	
G	15,627	19,082	6,008	1,162	71	30	41,980	634	119	753	71,114	1,055	825	826	1,651	1,114	0	3,819	117,665	
合計	320,796	154,801	60,971	22,577	1,213	482	560,840	6,405	10,612	17,017	950,065	13,386	6,313	6,594	12,907	9,275	0	35,567	1,563,489	

（単位：百万円）

【代表8洪水平均】

河道：H36年河道、施設：八ッ場ダム完成まで，南摩ダムなし

様式－3　　水系名：利根川　　河川名：利根川　　流量規模：1／30

氾濫ブロック	一般資産被害額							農作物被害額			公共土木施設等被害額	営業停止損失	家庭における応急対策費用			事業所における応急対策費用	その他の間接被害	小計	合計	備考
	家屋	家庭用品	事業所資産		農漁家資産		小計	水稲	畑作物	小計			清掃労働対価	代替活動等	小計					
			償却	在庫	償却	在庫														
B	488,142	198,763	81,384	39,777	1,692	639	810,397	2,007	17,090	19,097	1,372,812	20,151	8,003	7,056	15,059	13,084	0	48,293	2,250,599	
C	11,792	9,701	2,710	848	22	9	25,083	110	5	115	42,490	564	418	417	835	413	0	1,812	69,499	
D1	84,285	55,474	23,762	6,677	434	194	170,826	5,865	735	6,600	289,379	4,114	2,235	2,681	4,915	3,120	0	12,149	478,953	
D2	316	60	136	35	0	0	547	2	6	8	926	56	9	18	27	18	0	101	1,582	
F1	0	0	0	0	0	0	0	0	0	0	0	0	0	0	0	0	0	0	0	
F2	0	0	0	0	0	0	0	0	0	0	0	0	0	0	0	0	0	0	0	
F3	0	0	0	0	0	0	0	0	0	0	0	0	0	0	0	0	0	0	0	
G	30,632	35,187	11,581	2,492	167	66	80,125	882	189	1,071	135,732	2,376	1,504	1,577	3,081	2,050	0	7,507	224,435	
合計	615,167	299,186	119,574	49,829	2,315	908	1,086,977	8,865	18,026	26,891	1,841,339	27,260	12,168	11,749	23,917	18,685	0	69,861	3,025,068	

（単位：百万円）

河道：H36年河道、施設：八ッ場ダム完成まで，南摩ダムあり

様式－3　　水系名：利根川　　河川名：利根川　　流量規模：1／30

氾濫ブロック	一般資産被害額							農作物被害額			公共土木施設等被害額	営業停止損失	家庭における応急対策費用			事業所における応急対策費用	その他の間接被害	小計	合計	備考
	家屋	家庭用品	事業所資産		農漁家資産		小計	水稲	畑作物	小計			清掃労働対価	代替活動等	小計					
			償却	在庫	償却	在庫														
B	485,683	197,932	80,935	39,536	1,689	638	806,412	2,004	17,046	19,051	1,366,061	20,009	7,961	7,025	14,986	12,992	0	47,987	2,239,511	
C	11,779	9,692	2,700	847	22	9	25,049	110	5	115	42,432	562	417	416	834	413	0	1,809	69,405	
D1	84,192	55,385	23,743	6,669	434	194	170,617	5,864	735	6,599	289,024	4,111	2,232	2,678	4,910	3,116	0	12,137	478,376	
D2	316	60	136	35	0	0	547	2	6	8	926	56	9	18	27	18	0	101	1,582	
F1	0	0	0	0	0	0	0	0	0	0	0	0	0	0	0	0	0	0	0	
F2	0	0	0	0	0	0	0	0	0	0	0	0	0	0	0	0	0	0	0	
F3	0	0	0	0	0	0	0	0	0	0	0	0	0	0	0	0	0	0	0	
G	30,557	35,112	11,574	2,488	166	66	79,964	881	189	1,071	135,459	2,373	1,501	1,576	3,077	2,045	0	7,495	223,989	
合計	612,527	298,181	119,089	49,574	2,310	906	1,082,588	8,861	17,982	26,843	1,833,903	27,111	12,121	11,713	23,834	18,584	0	69,528	3,012,862	

（単位：百万円）

【代表8洪水平均】

河道：H36年河道、施設：八ッ場ダム完成まで，南摩ダムなし

様式－3　　水系名：利根川　　河川名：利根川　　流量規模：1／50

氾濫ブロック	一般資産被害額							農作物被害額			公共土木施設等被害額	営業停止損失	家庭における応急対策費用			事業所における応急対策費用	その他の間接被害	小計	合計	備考
	家屋	家庭用品	事業所資産		農漁家資産		小計	水稲	畑作物	小計			清掃労働対価	代替活動等	小計					
			償却	在庫	償却	在庫														
B	616,095	250,555	102,000	52,121	2,117	792	1,023,679	2,133	20,420	22,553	1,734,112	26,171	10,090	8,485	18,575	17,066	0	61,812	2,842,156	
C	26,018	21,088	5,749	1,849	48	18	54,771	230	11	241	92,782	1,225	905	877	1,782	911	0	3,918	151,712	
D1	95,346	61,734	26,539	7,761	476	213	192,068	6,301	758	7,059	325,364	4,629	2,478	2,929	5,407	3,566	0	13,601	538,092	
D2	349	89	149	40	0	0	627	2	6	8	1,062	58	10	19	29	19	0	106	1,803	
F1	0	0	0	0	0	0	0	0	0	0	0	0	0	0	0	0	0	0	0	
F2	0	0	0	0	0	0	0	0	0	0	0	0	0	0	0	0	0	0	0	
F3	0	0	0	0	0	0	0	0	0	0	0	0	0	0	0	0	0	0	0	
G	38,102	42,261	13,832	3,205	196	75	97,671	902	201	1,103	165,454	2,931	1,818	1,835	3,653	2,496	0	9,080	273,308	
合計	775,909	375,728	148,269	64,976	2,837	1,098	1,368,816	9,568	21,396	30,964	2,318,773	35,014	15,301	14,144	29,445	24,058	0	88,517	3,807,070	

（単位：百万円）

河道：H36年河道、施設：八ッ場ダム完成まで，南摩ダムあり

様式－3　　水系名：利根川　　河川名：利根川　　流量規模：1／50

氾濫ブロック	一般資産被害額							農作物被害額			公共土木施設等被害額	営業停止損失	家庭における応急対策費用			事業所における応急対策費用	その他の間接被害	小計	合計	備考
	家屋	家庭用品	事業所資産		農漁家資産		小計	水稲	畑作物	小計			清掃労働対価	代替活動等	小計					
			償却	在庫	償却	在庫														
B	607,242	246,575	100,396	51,089	2,091	781	1,008,174	2,127	20,210	22,336	1,707,847	25,688	9,935	8,378	18,312	16,739	0	60,739	2,799,096	
C	25,876	21,004	5,738	1,847	48	18	54,532	230	11	241	92,376	1,220	902	873	1,776	909	0	3,905	151,053	
D1	95,037	61,614	26,469	7,723	475	213	191,532	6,297	756	7,053	324,455	4,614	2,473	2,923	5,395	3,553	0	13,562	536,601	
D2	339	80	145	38	0	0	603	2	6	8	1,021	58	10	19	28	19	0	105	1,737	
F1	0	0	0	0	0	0	0	0	0	0	0	0	0	0	0	0	0	0	0	
F2	0	0	0	0	0	0	0	0	0	0	0	0	0	0	0	0	0	0	0	
F3	0	0	0	0	0	0	0	0	0	0	0	0	0	0	0	0	0	0	0	
G	37,882	42,064	13,759	3,172	195	75	97,148	902	201	1,103	164,568	2,909	1,810	1,830	3,640	2,477	0	9,026	271,844	
合計	766,377	371,338	146,508	63,870	2,809	1,087	1,351,988	9,557	21,184	30,741	2,290,266	34,488	15,129	14,023	29,151	23,697	0	87,336	3,760,331	

（単位：百万円）

【代表8洪水平均】

河道：H36年河道、施設：八ッ場ダム完成まで，南摩ダムなし

様式－3　　水系名：利根川　　河川名：利根川　　流量規模：1／100

氾濫ブロック	一般資産被害額							農作物被害額			公共土木施設等被害額	営業停止損失	家庭における応急対策費用			事業所における応急対策費用	その他の間接被害	小計	合計	備考
	家屋	家庭用品	事業所資産		農漁家資産		小計	水稲	畑作物	小計			清掃労働対価	代替活動等	小計					
			償却	在庫	償却	在庫														
B	802,974	321,590	128,445	67,240	2,667	987	1,323,901	2,420	26,780	29,200	2,242,688	34,296	12,971	10,464	23,435	22,757	0	80,487	3,676,276	
C	90,932	68,656	17,850	6,003	142	53	183,637	620	31	651	311,081	4,062	2,932	2,552	5,483	3,062	0	12,608	507,976	
D1	115,668	73,852	30,324	9,504	559	248	230,155	7,329	785	8,114	389,884	5,482	2,937	3,398	6,335	4,359	0	16,176	644,329	
D2	807	341	296	74	4	2	1,523	2	7	9	2,580	81	16	30	46	33	0	159	4,271	
F1	0	0	0	0	0	0	0	0	0	0	0	0	0	0	0	0	0	0	0	
F2	181,068	162,468	30,017	12,324	115	43	386,034	36	67	103	653,942	9,078	7,151	5,942	13,093	6,497	0	28,668	1,068,746	
F3	9,741	5,676	2,301	1,371	28	11	19,128	78	243	322	32,403	528	229	219	448	368	0	1,344	53,196	
G	55,571	55,982	17,353	4,615	241	89	133,851	928	227	1,155	226,744	4,090	2,478	2,318	4,796	3,370	0	12,256	374,007	
合計	1,256,760	688,564	226,585	101,132	3,756	1,433	2,278,230	11,413	28,140	39,553	3,859,321	57,617	28,714	24,922	53,635	40,445	0	151,697	6,328,801	

（単位：百万円）

河道：H36年河道、施設：八ッ場ダム完成まで，南摩ダムあり

様式－3　　水系名：利根川　　河川名：利根川　　流量規模：1／100

氾濫ブロック	一般資産被害額							農作物被害額			公共土木施設等被害額	営業停止損失	家庭における応急対策費用			事業所における応急対策費用	その他の間接被害	小計	合計	備考
	家屋	家庭用品	事業所資産		農漁家資産		小計	水稲	畑作物	小計			清掃労働対価	代替活動等	小計					
			償却	在庫	償却	在庫														
B	801,430	321,232	128,253	67,111	2,665	986	1,321,677	2,417	26,716	29,133	2,238,920	34,204	12,954	10,454	23,408	22,717	0	80,329	3,670,059	
C	90,433	68,312	17,755	5,948	142	53	182,643	620	31	651	309,397	4,034	2,916	2,541	5,457	3,037	0	12,528	505,218	
D1	115,314	73,671	30,269	9,477	558	248	229,537	7,307	785	8,092	388,835	5,465	2,929	3,390	6,318	4,345	0	16,127	642,591	
D2	807	341	296	74	4	2	1,523	2	7	9	2,580	81	16	30	46	33	0	159	4,271	
F1	0	0	0	0	0	0	0	0	0	0	0	0	0	0	0	0	0	0	0	
F2	180,320	162,161	29,978	12,313	114	43	384,929	36	67	103	652,070	9,063	7,130	5,935	13,065	6,493	0	28,620	1,065,723	
F3	9,664	5,646	2,292	1,367	28	11	19,009	78	240	318	32,201	526	228	218	445	366	0	1,337	52,866	
G	55,275	55,772	17,287	4,589	240	89	133,253	928	226	1,154	225,730	4,068	2,468	2,310	4,778	3,354	0	12,200	372,336	
合計	1,253,243	687,136	226,130	100,879	3,751	1,432	2,272,570	11,388	28,071	39,460	3,849,733	57,439	28,640	24,877	53,517	40,344	0	151,300	6,313,062	

（単位：百万円）

【代表8洪水平均】

河道：H36年河道、施設：八ッ場ダム完成まで，南摩ダムなし

様式－3　　水系名：利根川　　河川名：利根川　　流量規模：1／200

氾濫ブロック	一般資産被害額							農作物被害額			公共土木施設等被害額	営業停止損失	家庭における応急対策費用			事業所における応急対策費用	その他の間接被害	小計	合計	備考
	家屋	家庭用品	事業所資産		農漁家資産		小計	水稲	畑作物	小計			清掃労働対価	代替活動等	小計					
			償却	在庫	償却	在庫														
B	1,009,507	394,136	154,392	81,351	3,183	1,167	1,643,736	2,738	32,604	35,342	2,784,490	43,136	15,938	12,551	28,489	28,790	0	100,414	4,563,982	
C	201,025	141,039	35,355	12,311	273	99	390,103	1,063	53	1,116	660,834	8,772	6,130	4,776	10,906	6,500	0	26,178	1,078,231	
D1	148,518	93,068	35,613	12,071	666	294	290,230	8,176	815	8,991	491,650	6,725	3,670	3,952	7,622	5,664	0	20,011	810,882	
D2	6,559	4,763	1,589	553	5	2	13,469	3	18	21	22,817	443	186	289	475	289	0	1,206	37,513	
F1	0	0	0	0	0	0	0	0	0	0	0	0	0	0	0	0	0	0	0	
F2	612,771	516,571	92,695	40,407	345	125	1,262,913	95	183	278	2,139,374	30,980	23,017	17,104	40,121	21,628	0	92,729	3,495,294	
F3	129,945	73,856	26,379	16,681	384	147	247,391	729	3,046	3,775	419,080	6,657	2,882	2,400	5,282	4,386	0	16,325	686,571	
G	91,635	81,768	22,066	6,928	295	108	202,798	973	265	1,237	343,541	6,173	3,696	3,147	6,844	4,903	0	17,920	565,496	
合計	2,199,959	1,305,200	368,088	170,302	5,150	1,942	4,050,640	13,776	36,984	50,760	6,861,786	102,885	55,519	44,219	99,738	72,160	0	274,783	11,237,969	

（単位：百万円）

河道：H36年河道、施設：八ッ場ダム完成まで，南摩ダムあり

様式－3　　水系名：利根川　　河川名：利根川　　流量規模：1／200

氾濫ブロック	一般資産被害額							農作物被害額			公共土木施設等被害額	営業停止損失	家庭における応急対策費用			事業所における応急対策費用	その他の間接被害	小計	合計	備考
	家屋	家庭用品	事業所資産		農漁家資産		小計	水稲	畑作物	小計			清掃労働対価	代替活動等	小計					
			償却	在庫	償却	在庫														
B	1,007,833	393,688	154,242	81,263	3,179	1,166	1,641,371	2,736	32,583	35,319	2,780,482	43,069	15,915	12,538	28,453	28,736	0	100,258	4,557,429	
C	200,681	140,824	35,327	12,296	273	99	389,501	1,062	53	1,115	659,815	8,757	6,120	4,773	10,893	6,485	0	26,135	1,076,566	
D1	148,323	92,961	35,596	12,062	665	294	289,901	8,171	815	8,986	491,092	6,720	3,667	3,949	7,616	5,659	0	19,995	809,974	
D2	6,559	4,763	1,589	553	5	2	13,469	3	18	21	22,817	443	186	289	475	289	0	1,206	37,513	
F1	0	0	0	0	0	0	0	0	0	0	0	0	0	0	0	0	0	0	0	
F2	611,761	515,819	92,644	40,374	345	125	1,261,069	95	183	278	2,136,250	30,942	22,986	17,091	40,077	21,596	0	92,615	3,490,212	
F3	129,210	73,442	26,365	16,682	382	147	246,227	729	3,046	3,774	417,110	6,654	2,865	2,385	5,250	4,377	0	16,281	683,392	
G	91,445	81,512	21,996	6,902	295	108	202,257	972	264	1,236	342,624	6,156	3,687	3,136	6,822	4,891	0	17,870	563,986	
合計	2,195,811	1,303,009	367,760	170,131	5,144	1,941	4,043,795	13,767	36,962	50,729	6,850,188	102,741	55,425	44,162	99,586	72,033	0	274,360	11,219,071	

（単位：百万円）

①【S22.09.13】

河道:H36年河道、施設:南摩ダムなし

様式－3　　水系名:利根川　　河川名:利根川　　流量規模:1／1

氾濫ブロック	一般資産被害額							農作物被害額			公共土木施設等被害額	営業停止損失	家庭における応急対策費用			事業所における応急対策費用	その他の間接被害	小計	合計	備考
	家屋	家庭用品	事業所資産		農漁家資産		小計	水稲	畑作物	小計			清掃労働対価	代替活動等	小計					
			償却	在庫	償却	在庫														
B	0	0	0	0	0	0	0	0	0	0	0	0	0	0	0	0	0	0	0	
C	0	0	0	0	0	0	0	0	0	0	0	0	0	0	0	0	0	0	0	
D1	0	0	0	0	0	0	0	0	0	0	0	0	0	0	0	0	0	0	0	
D2	0	0	0	0	0	0	0	0	0	0	0	0	0	0	0	0	0	0	0	
F1	0	0	0	0	0	0	0	0	0	0	0	0	0	0	0	0	0	0	0	
F2	0	0	0	0	0	0	0	0	0	0	0	0	0	0	0	0	0	0	0	
F3	0	0	0	0	0	0	0	0	0	0	0	0	0	0	0	0	0	0	0	
G	0	0	0	0	0	0	0	0	0	0	0	0	0	0	0	0	0	0	0	
合計	0	0	0	0	0	0	0	0	0	0	0	0	0	0	0	0	0	0	0	

（単位:百万円）

河道:H36年河道、施設:南摩ダムあり

様式－3　　水系名:利根川　　河川名:利根川　　流量規模:1／1

氾濫ブロック	一般資産被害額							農作物被害額			公共土木施設等被害額	営業停止損失	家庭における応急対策費用			事業所における応急対策費用	その他の間接被害	小計	合計	備考
	家屋	家庭用品	事業所資産		農漁家資産		小計	水稲	畑作物	小計			清掃労働対価	代替活動等	小計					
			償却	在庫	償却	在庫														
B	0	0	0	0	0	0	0	0	0	0	0	0	0	0	0	0	0	0	0	
C	0	0	0	0	0	0	0	0	0	0	0	0	0	0	0	0	0	0	0	
D1	0	0	0	0	0	0	0	0	0	0	0	0	0	0	0	0	0	0	0	
D2	0	0	0	0	0	0	0	0	0	0	0	0	0	0	0	0	0	0	0	
F1	0	0	0	0	0	0	0	0	0	0	0	0	0	0	0	0	0	0	0	
F2	0	0	0	0	0	0	0	0	0	0	0	0	0	0	0	0	0	0	0	
F3	0	0	0	0	0	0	0	0	0	0	0	0	0	0	0	0	0	0	0	
G	0	0	0	0	0	0	0	0	0	0	0	0	0	0	0	0	0	0	0	
合計	0	0	0	0	0	0	0	0	0	0	0	0	0	0	0	0	0	0	0	

（単位:百万円）

①【S22.09.13】

河道:H36年河道、施設:南摩ダムなし

様式－3　　水系名:利根川　　河川名:利根川　　流量規模:1／3

氾濫ブロック	一般資産被害額							農作物被害額			公共土木施設等被害額	営業停止損失	家庭における応急対策費用			事業所における応急対策費用	その他の間接被害	小計	合計	備考
	家屋	家庭用品	事業所資産		農漁家資産		小計	水稲	畑作物	小計			清掃労働対価	代替活動等	小計					
			償却	在庫	償却	在庫														
B	0	0	0	0	0	0	0	0	0	0	0	0	0	0	0	0	0	0	0	
C	0	0	0	0	0	0	0	0	0	0	0	0	0	0	0	0	0	0	0	
D1	0	0	0	0	0	0	0	0	0	0	0	0	0	0	0	0	0	0	0	
D2	0	0	0	0	0	0	0	0	0	0	0	0	0	0	0	0	0	0	0	
F1	0	0	0	0	0	0	0	0	0	0	0	0	0	0	0	0	0	0	0	
F2	0	0	0	0	0	0	0	0	0	0	0	0	0	0	0	0	0	0	0	
F3	0	0	0	0	0	0	0	0	0	0	0	0	0	0	0	0	0	0	0	
G	0	0	0	0	0	0	0	0	0	0	0	0	0	0	0	0	0	0	0	
合計	0	0	0	0	0	0	0	0	0	0	0	0	0	0	0	0	0	0	0	

（単位:百万円）

河道:H36年河道、施設:南摩ダムあり

様式－3　　水系名:利根川　　河川名:利根川　　流量規模:1／3

氾濫ブロック	一般資産被害額							農作物被害額			公共土木施設等被害額	営業停止損失	家庭における応急対策費用			事業所における応急対策費用	その他の間接被害	小計	合計	備考
	家屋	家庭用品	事業所資産		農漁家資産		小計	水稲	畑作物	小計			清掃労働対価	代替活動等	小計					
			償却	在庫	償却	在庫														
B	0	0	0	0	0	0	0	0	0	0	0	0	0	0	0	0	0	0	0	
C	0	0	0	0	0	0	0	0	0	0	0	0	0	0	0	0	0	0	0	
D1	0	0	0	0	0	0	0	0	0	0	0	0	0	0	0	0	0	0	0	
D2	0	0	0	0	0	0	0	0	0	0	0	0	0	0	0	0	0	0	0	
F1	0	0	0	0	0	0	0	0	0	0	0	0	0	0	0	0	0	0	0	
F2	0	0	0	0	0	0	0	0	0	0	0	0	0	0	0	0	0	0	0	
F3	0	0	0	0	0	0	0	0	0	0	0	0	0	0	0	0	0	0	0	
G	0	0	0	0	0	0	0	0	0	0	0	0	0	0	0	0	0	0	0	
合計	0	0	0	0	0	0	0	0	0	0	0	0	0	0	0	0	0	0	0	

（単位:百万円）

①【S22.09.13】

河道:H36年河道、施設:南摩ダムなし

様式－3　　水系名:利根川　　河川名:利根川　　流量規模:1／5

氾濫ブロック	一般資産被害額							農作物被害額			公共土木施設等被害額	営業停止損失	家庭における応急対策費用			事業所における応急対策費用	その他の間接被害	小計	合計	備考
	家屋	家庭用品	事業所資産		農漁家資産		小計	水稲	畑作物	小計			清掃労働対価	代替活動等	小計					
			償却	在庫	償却	在庫														
B	161,922	60,916	23,322	9,909	509	206	256,784	904	7,766	8,670	434,991	5,424	2,460	2,540	5,000	3,430	0	13,854	714,299	
C	0	0	0	0	0	0	0	0	0	0	0	0	0	0	0	0	0	0	0	
D1	0	0	0	0	0	0	0	0	0	0	0	0	0	0	0	0	0	0	0	
D2	0	0	0	0	0	0	0	0	0	0	0	0	0	0	0	0	0	0	0	
F1	0	0	0	0	0	0	0	0	0	0	0	0	0	0	0	0	0	0	0	
F2	0	0	0	0	0	0	0	0	0	0	0	0	0	0	0	0	0	0	0	
F3	0	0	0	0	0	0	0	0	0	0	0	0	0	0	0	0	0	0	0	
G	0	0	0	0	0	0	0	0	0	0	0	0	0	0	0	0	0	0	0	
合計	161,922	60,916	23,322	9,909	509	206	256,784	904	7,766	8,670	434,991	5,424	2,460	2,540	5,000	3,430	0	13,854	714,299	

（単位:百万円）

河道:H36年河道、施設:南摩ダムあり

様式－3　　水系名:利根川　　河川名:利根川　　流量規模:1／5

氾濫ブロック	一般資産被害額							農作物被害額			公共土木施設等被害額	営業停止損失	家庭における応急対策費用			事業所における応急対策費用	その他の間接被害	小計	合計	備考
	家屋	家庭用品	事業所資産		農漁家資産		小計	水稲	畑作物	小計			清掃労働対価	代替活動等	小計					
			償却	在庫	償却	在庫														
B	161,861	60,837	23,319	9,909	508	205	256,639	904	7,750	8,654	434,746	5,424	2,458	2,538	4,996	3,427	0	13,847	713,886	
C	0	0	0	0	0	0	0	0	0	0	0	0	0	0	0	0	0	0	0	
D1	0	0	0	0	0	0	0	0	0	0	0	0	0	0	0	0	0	0	0	
D2	0	0	0	0	0	0	0	0	0	0	0	0	0	0	0	0	0	0	0	
F1	0	0	0	0	0	0	0	0	0	0	0	0	0	0	0	0	0	0	0	
F2	0	0	0	0	0	0	0	0	0	0	0	0	0	0	0	0	0	0	0	
F3	0	0	0	0	0	0	0	0	0	0	0	0	0	0	0	0	0	0	0	
G	0	0	0	0	0	0	0	0	0	0	0	0	0	0	0	0	0	0	0	
合計	161,861	60,837	23,319	9,909	508	205	256,639	904	7,750	8,654	434,746	5,424	2,458	2,538	4,996	3,427	0	13,847	713,886	

（単位:百万円）

①【S22.09.13】

河道:H36年河道、施設:南摩ダムなし

様式－3　　水系名:利根川　　河川名:利根川　　流量規模:1／10

氾濫ブロック	一般資産被害額							農作物被害額			公共土木施設等被害額	営業停止損失	家庭における応急対策費用			事業所における応急対策費用	その他の間接被害	小計	合計	備考
	家屋	家庭用品	事業所資産		農漁家資産		小計	水稲	畑作物	小計			清掃労働対価	代替活動等	小計					
			償却	在庫	償却	在庫														
B	268,122	107,560	42,150	18,682	912	344	437,770	1,471	10,126	11,597	741,584	10,295	4,304	4,149	8,453	6,623	0	25,371	1,216,322	
C	0	0	0	0	0	0	0	0	0	0	0	0	0	0	0	0	0	0	0	
D1	57,977	40,748	18,348	4,516	328	147	122,064	5,145	687	5,832	206,777	3,149	1,682	2,168	3,850	2,213	0	9,212	343,885	
D2	243	39	101	21	0	0	404	2	4	6	686	37	6	12	18	13	0	68	1,164	
F1	0	0	0	0	0	0	0	0	0	0	0	0	0	0	0	0	0	0	0	
F2	0	0	0	0	0	0	0	0	0	0	0	0	0	0	0	0	0	0	0	
F3	0	0	0	0	0	0	0	0	0	0	0	0	0	0	0	0	0	0	0	
G	19,786	23,446	7,255	1,471	93	40	52,091	762	151	913	88,243	1,383	1,021	1,044	2,065	1,400	0	4,848	146,095	
合計	346,128	171,793	67,854	24,690	1,333	531	612,329	7,380	10,968	18,348	1,037,290	14,864	7,013	7,373	14,386	10,249	0	39,499	1,707,466	

（単位:百万円）

河道:H36年河道、施設:南摩ダムあり

様式－3　　水系名:利根川　　河川名:利根川　　流量規模:1／10

氾濫ブロック	一般資産被害額							農作物被害額			公共土木施設等被害額	営業停止損失	家庭における応急対策費用			事業所における応急対策費用	その他の間接被害	小計	合計	備考
	家屋	家庭用品	事業所資産		農漁家資産		小計	水稲	畑作物	小計			清掃労働対価	代替活動等	小計					
			償却	在庫	償却	在庫														
B	268,082	107,550	42,001	18,641	912	344	437,530	1,464	10,098	11,562	741,177	10,274	4,304	4,148	8,452	6,619	0	25,345	1,215,614	
C	0	0	0	0	0	0	0	0	0	0	0	0	0	0	0	0	0	0	0	
D1	57,781	40,609	18,307	4,496	327	146	121,666	5,141	687	5,828	206,103	3,142	1,678	2,163	3,841	2,206	0	9,189	342,786	
D2	243	39	101	21	0	0	404	2	4	6	686	37	6	12	18	13	0	68	1,164	
F1	0	0	0	0	0	0	0	0	0	0	0	0	0	0	0	0	0	0	0	
F2	0	0	0	0	0	0	0	0	0	0	0	0	0	0	0	0	0	0	0	
F3	0	0	0	0	0	0	0	0	0	0	0	0	0	0	0	0	0	0	0	
G	19,679	23,323	7,242	1,468	93	40	51,845	762	151	913	87,827	1,380	1,018	1,039	2,057	1,397	0	4,834	145,419	
合計	345,785	171,521	67,651	24,626	1,332	530	611,445	7,369	10,940	18,309	1,035,793	14,833	7,006	7,362	14,368	10,235	0	39,436	1,704,983	

（単位:百万円）

①【S22.09.13】

河道:H36年河道、施設:南摩ダムなし

様式－3　　水系名:利根川　　河川名:利根川　　流量規模:1／30

氾濫ブロック	一般資産被害額							農作物被害額			公共土木施設等被害額	営業停止損失	家庭における応急対策費用			事業所における応急対策費用	その他の間接被害	小計	合計	備考
	家屋	家庭用品	事業所資産		農漁家資産		小計	水稲	畑作物	小計			清掃労働対価	代替活動等	小計					
			償却	在庫	償却	在庫														
B	485,541	196,667	81,736	40,268	1,742	654	806,608	2,015	17,073	19,088	1,366,392	20,162	7,859	6,825	14,684	12,962	0	47,808	2,239,896	
C	0	0	0	0	0	0	0	0	0	0	0	0	0	0	0	0	0	0	0	
D1	88,130	57,920	24,632	7,167	452	203	178,504	5,959	743	6,702	302,388	4,316	2,329	2,765	5,094	3,312	0	12,722	500,316	
D2	316	60	136	35	0	0	547	2	6	8	926	56	9	18	27	18	0	101	1,582	
F1	0	0	0	0	0	0	0	0	0	0	0	0	0	0	0	0	0	0	0	
F2	0	0	0	0	0	0	0	0	0	0	0	0	0	0	0	0	0	0	0	
F3	0	0	0	0	0	0	0	0	0	0	0	0	0	0	0	0	0	0	0	
G	34,748	39,794	13,050	2,918	185	72	90,767	894	195	1,089	153,760	2,676	1,691	1,733	3,424	2,321	0	8,421	254,037	
合計	608,735	294,441	119,554	50,388	2,379	929	1,076,426	8,870	18,017	26,887	1,823,466	27,210	11,888	11,341	23,229	18,613	0	69,052	2,995,831	

（単位:百万円）

河道:H36年河道、施設:南摩ダムあり

様式－3　　水系名:利根川　　河川名:利根川　　流量規模:1／30

氾濫ブロック	一般資産被害額							農作物被害額			公共土木施設等被害額	営業停止損失	家庭における応急対策費用			事業所における応急対策費用	その他の間接被害	小計	合計	備考
	家屋	家庭用品	事業所資産		農漁家資産		小計	水稲	畑作物	小計			清掃労働対価	代替活動等	小計					
			償却	在庫	償却	在庫														
B	484,785	196,474	81,664	40,221	1,737	652	805,533	2,011	16,952	18,963	1,364,574	20,059	7,843	6,811	14,654	12,946	0	47,659	2,236,729	
C	0	0	0	0	0	0	0	0	0	0	0	0	0	0	0	0	0	0	0	
D1	88,117	57,918	24,631	7,166	452	203	178,487	5,957	743	6,700	302,358	4,315	2,329	2,764	5,093	3,311	0	12,719	500,264	
D2	316	60	136	35	0	0	547	2	6	8	926	56	9	18	27	18	0	101	1,582	
F1	0	0	0	0	0	0	0	0	0	0	0	0	0	0	0	0	0	0	0	
F2	0	0	0	0	0	0	0	0	0	0	0	0	0	0	0	0	0	0	0	
F3	0	0	0	0	0	0	0	0	0	0	0	0	0	0	0	0	0	0	0	
G	34,652	39,684	13,039	2,916	185	72	90,548	894	195	1,089	153,387	2,674	1,688	1,729	3,417	2,318	0	8,409	253,433	
合計	607,870	294,136	119,470	50,338	2,374	927	1,075,115	8,864	17,896	26,760	1,821,245	27,104	11,869	11,322	23,191	18,593	0	68,888	2,992,008	

（単位:百万円）

①【S22.09.13】

河道:H36年河道、施設:南摩ダムなし

様式－3　　水系名:利根川　　河川名:利根川　　流量規模:1／50

氾濫ブロック	一般資産被害額							農作物被害額			公共土木施設等被害額	営業停止損失	家庭における応急対策費用			事業所における応急対策費用	その他の間接被害	小計	合計	備考
	家屋	家庭用品	事業所資産		農漁家資産		小計	水稲	畑作物	小計			清掃労働対価	代替活動等	小計					
			償却	在庫	償却	在庫														
B	608,772	245,620	100,938	51,000	2,136	798	1,009,264	2,134	20,539	22,673	1,709,693	25,599	9,881	8,308	18,189	16,734	0	60,522	2,802,152	
C	0	0	0	0	0	0	0	0	0	0	0	0	0	0	0	0	0	0	0	
D1	101,246	64,890	27,817	8,394	486	218	203,051	6,370	770	7,140	343,970	4,893	2,613	3,057	5,670	3,820	0	14,383	568,544	
D2	391	132	168	47	0	0	738	2	6	8	1,249	61	11	20	31	21	0	113	2,108	
F1	0	0	0	0	0	0	0	0	0	0	0	0	0	0	0	0	0	0	0	
F2	0	0	0	0	0	0	0	0	0	0	0	0	0	0	0	0	0	0	0	
F3	0	0	0	0	0	0	0	0	0	0	0	0	0	0	0	0	0	0	0	
G	44,234	46,791	15,299	3,713	211	80	110,328	909	206	1,115	186,895	3,449	2,063	2,069	4,132	2,795	0	10,376	308,714	
合計	754,643	357,433	144,222	63,154	2,833	1,096	1,323,381	9,415	21,521	30,936	2,241,807	34,002	14,568	13,454	28,022	23,370	0	85,394	3,681,518	

（単位:百万円）

河道:H36年河道、施設:南摩ダムあり

様式－3　　水系名:利根川　　河川名:利根川　　流量規模:1／50

氾濫ブロック	一般資産被害額							農作物被害額			公共土木施設等被害額	営業停止損失	家庭における応急対策費用			事業所における応急対策費用	その他の間接被害	小計	合計	備考
	家屋	家庭用品	事業所資産		農漁家資産		小計	水稲	畑作物	小計			清掃労働対価	代替活動等	小計					
			償却	在庫	償却	在庫														
B	607,901	245,406	100,665	50,825	2,124	793	1,007,714	2,134	20,532	22,666	1,707,068	25,544	9,872	8,302	18,174	16,710	0	60,428	2,797,876	
C	0	0	0	0	0	0	0	0	0	0	0	0	0	0	0	0	0	0	0	
D1	101,221	64,870	27,816	8,394	486	218	203,005	6,364	770	7,134	343,890	4,893	2,613	3,056	5,669	3,820	0	14,382	568,411	
D2	391	132	168	47	0	0	738	2	6	8	1,249	61	11	20	31	21	0	113	2,108	
F1	0	0	0	0	0	0	0	0	0	0	0	0	0	0	0	0	0	0	0	
F2	0	0	0	0	0	0	0	0	0	0	0	0	0	0	0	0	0	0	0	
F3	0	0	0	0	0	0	0	0	0	0	0	0	0	0	0	0	0	0	0	
G	43,933	46,687	15,225	3,686	211	80	109,822	909	206	1,115	186,037	3,392	2,060	2,068	4,128	2,779	0	10,299	307,273	
合計	753,446	357,095	143,874	62,952	2,821	1,091	1,321,279	9,409	21,514	30,923	2,238,244	33,890	14,556	13,446	28,002	23,330	0	85,222	3,675,668	

（単位:百万円）

①【S22.09.13】

河道:H36年河道、施設:南摩ダムなし

様式－3　　水系名:利根川　　河川名:利根川　　流量規模:1／100

氾濫ブロック	一般資産被害額							農作物被害額			公共土木施設等被害額	営業停止損失	家庭における応急対策費用			事業所における応急対策費用	その他の間接被害	小計	合計	備考
	家屋	家庭用品	事業所資産		農漁家資産		小計	水稲	畑作物	小計			清掃労働対価	代替活動等	小計					
			償却	在庫	償却	在庫														
B	784,804	315,831	127,126	66,070	2,666	987	1,297,484	2,452	26,977	29,429	2,197,938	33,264	12,724	10,370	23,094	22,242	0	78,600	3,603,451	
C	158,589	117,585	30,376	10,524	238	89	317,401	1,017	52	1,069	537,675	7,086	5,019	4,263	9,282	5,295	0	21,663	877,808	
D1	120,562	76,778	31,086	9,924	587	260	239,197	7,765	792	8,557	405,200	5,680	3,047	3,508	6,555	4,533	0	16,768	669,722	
D2	847	364	304	74	4	2	1,595	2	7	9	2,702	79	16	30	46	33	0	158	4,464	
F1	0	0	0	0	0	0	0	0	0	0	0	0	0	0	0	0	0	0	0	
F2	0	0	0	0	0	0	0	0	0	0	0	0	0	0	0	0	0	0	0	
F3	0	0	0	0	0	0	0	0	0	0	0	0	0	0	0	0	0	0	0	
G	63,786	61,784	18,923	5,327	264	96	150,180	942	242	1,184	254,406	4,609	2,756	2,499	5,255	3,739	0	13,603	419,373	
合計	1,128,588	572,342	207,815	91,919	3,759	1,434	2,005,857	12,178	28,070	40,248	3,397,921	50,718	23,562	20,670	44,232	35,842	0	130,792	5,574,818	

（単位:百万円）

河道:H36年河道、施設:南摩ダムあり

様式－3　　水系名:利根川　　河川名:利根川　　流量規模:1／100

氾濫ブロック	一般資産被害額							農作物被害額			公共土木施設等被害額	営業停止損失	家庭における応急対策費用			事業所における応急対策費用	その他の間接被害	小計	合計	備考
	家屋	家庭用品	事業所資産		農漁家資産		小計	水稲	畑作物	小計			清掃労働対価	代替活動等	小計					
			償却	在庫	償却	在庫														
B	784,170	315,776	127,106	66,064	2,665	986	1,296,767	2,449	26,974	29,423	2,196,723	33,260	12,723	10,368	23,091	22,240	0	78,591	3,601,504	
C	158,202	117,248	30,349	10,501	237	89	316,626	1,017	52	1,069	536,363	7,064	5,008	4,260	9,268	5,277	0	21,609	875,667	
D1	120,459	76,704	31,061	9,917	586	260	238,987	7,762	792	8,554	404,842	5,676	3,044	3,506	6,550	4,528	0	16,754	669,137	
D2	847	364	304	74	4	2	1,595	2	7	9	2,702	79	16	30	46	33	0	158	4,464	
F1	0	0	0	0	0	0	0	0	0	0	0	0	0	0	0	0	0	0	0	
F2	0	0	0	0	0	0	0	0	0	0	0	0	0	0	0	0	0	0	0	
F3	0	0	0	0	0	0	0	0	0	0	0	0	0	0	0	0	0	0	0	
G	63,299	61,447	18,733	5,235	263	96	149,073	942	242	1,184	252,530	4,564	2,734	2,489	5,223	3,686	0	13,473	416,260	
合計	1,126,977	571,539	207,553	91,791	3,755	1,433	2,003,048	12,172	28,067	40,239	3,393,160	50,643	23,525	20,653	44,178	35,764	0	130,585	5,567,032	

（単位:百万円）

①【S22.09.13】

河道:H36年河道、施設:南摩ダムなし

様式－3　　水系名:利根川　　河川名:利根川　　流量規模:1／200

氾濫ブロック	一般資産被害額							農作物被害額			公共土木施設等被害額	営業停止損失	家庭における応急対策費用			事業所における応急対策費用	その他の間接被害	小計	合計	備考
	家屋	家庭用品	事業所資産		農漁家資産		小計	水稲	畑作物	小計			清掃労働対価	代替活動等	小計					
			償却	在庫	償却	在庫														
B	1,011,575	393,762	155,473	82,206	3,216	1,177	1,647,409	2,773	33,214	35,987	2,790,711	43,532	15,989	12,634	28,623	28,826	0	100,981	4,575,088	
C	228,005	154,636	38,715	13,526	292	105	435,279	1,088	54	1,142	737,362	10,004	6,807	5,091	11,898	7,214	0	29,116	1,202,899	
D1	155,979	97,313	36,703	12,625	689	305	303,614	8,349	828	9,177	514,321	7,000	3,824	4,056	7,880	5,925	0	20,805	847,917	
D2	8,216	6,169	1,982	700	5	2	17,074	3	23	26	28,922	546	235	361	596	363	0	1,505	47,527	
F1	0	0	0	0	0	0	0	0	0	0	0	0	0	0	0	0	0	0	0	
F2	723,610	612,390	109,113	47,465	408	147	1,493,133	111	215	326	2,529,369	36,458	27,213	20,113	47,326	25,734	0	109,518	4,132,346	
F3	138,832	79,814	26,795	17,164	426	162	263,193	746	3,250	3,996	445,850	6,883	3,084	2,516	5,600	4,686	0	17,169	730,208	
G	102,147	88,139	23,355	7,556	308	112	221,617	986	275	1,261	375,420	6,792	4,010	3,344	7,354	5,351	0	19,497	617,795	
合計	2,368,364	1,432,223	392,136	181,242	5,344	2,010	4,381,319	14,056	37,859	51,915	7,421,955	111,215	61,162	48,115	109,277	78,099	0	298,591	12,153,780	

（単位:百万円）

河道:H36年河道、施設:南摩ダムあり

様式－3　　水系名:利根川　　河川名:利根川　　流量規模:1／200

氾濫ブロック	一般資産被害額							農作物被害額			公共土木施設等被害額	営業停止損失	家庭における応急対策費用			事業所における応急対策費用	その他の間接被害	小計	合計	備考
	家屋	家庭用品	事業所資産		農漁家資産		小計	水稲	畑作物	小計			清掃労働対価	代替活動等	小計					
			償却	在庫	償却	在庫														
B	1,008,961	393,351	155,381	82,103	3,217	1,177	1,644,190	2,774	33,219	35,993	2,785,257	43,424	15,951	12,625	28,576	28,809	0	100,809	4,566,249	
C	228,005	154,636	38,715	13,526	292	105	435,279	1,088	54	1,142	737,362	10,004	6,807	5,091	11,898	7,214	0	29,116	1,202,899	
D1	155,950	97,306	36,692	12,617	688	304	303,557	8,346	828	9,174	514,227	6,999	3,824	4,056	7,880	5,924	0	20,803	847,761	
D2	8,216	6,169	1,982	700	5	2	17,074	3	23	26	28,922	546	235	361	596	363	0	1,505	47,527	
F1	0	0	0	0	0	0	0	0	0	0	0	0	0	0	0	0	0	0	0	
F2	717,584	608,517	108,894	47,310	407	147	1,482,859	111	215	326	2,511,961	36,241	27,045	20,070	47,115	25,568	0	108,924	4,104,070	
F3	138,054	79,699	26,790	17,160	422	161	262,286	746	3,233	3,979	444,313	6,880	3,078	2,514	5,592	4,682	0	17,154	727,732	
G	101,986	87,988	23,284	7,540	308	112	221,218	986	275	1,261	374,743	6,769	4,001	3,330	7,331	5,345	0	19,445	616,667	
合計	2,358,756	1,427,666	391,738	180,956	5,339	2,008	4,366,463	14,054	37,847	51,901	7,396,785	110,863	60,941	48,047	108,988	77,905	0	297,756	12,112,905	

（単位:百万円）

②【S23.09.14】

河道:H36年河道、施設:南摩ダムなし

様式－3　　水系名:利根川　　河川名:利根川　　流量規模:1／1

氾濫ブロック	一般資産被害額							農作物被害額			公共土木施設等被害額	営業停止損失	家庭における応急対策費用			事業所における応急対策費用	その他の間接被害	小計	合計	備考
	家屋	家庭用品	事業所資産		農漁家資産		小計	水稲	畑作物	小計			清掃労働対価	代替活動等	小計					
			償却	在庫	償却	在庫														
B	0	0	0	0	0	0	0	0	0	0	0	0	0	0	0	0	0	0	0	
C	0	0	0	0	0	0	0	0	0	0	0	0	0	0	0	0	0	0	0	
D1	0	0	0	0	0	0	0	0	0	0	0	0	0	0	0	0	0	0	0	
D2	0	0	0	0	0	0	0	0	0	0	0	0	0	0	0	0	0	0	0	
F1	0	0	0	0	0	0	0	0	0	0	0	0	0	0	0	0	0	0	0	
F2	0	0	0	0	0	0	0	0	0	0	0	0	0	0	0	0	0	0	0	
F3	0	0	0	0	0	0	0	0	0	0	0	0	0	0	0	0	0	0	0	
G	0	0	0	0	0	0	0	0	0	0	0	0	0	0	0	0	0	0	0	
合計	0	0	0	0	0	0	0	0	0	0	0	0	0	0	0	0	0	0	0	

（単位:百万円）

河道:H36年河道、施設:南摩ダムあり

様式－3　　水系名:利根川　　河川名:利根川　　流量規模:1／1

氾濫ブロック	一般資産被害額							農作物被害額			公共土木施設等被害額	営業停止損失	家庭における応急対策費用			事業所における応急対策費用	その他の間接被害	小計	合計	備考
	家屋	家庭用品	事業所資産		農漁家資産		小計	水稲	畑作物	小計			清掃労働対価	代替活動等	小計					
			償却	在庫	償却	在庫														
B	0	0	0	0	0	0	0	0	0	0	0	0	0	0	0	0	0	0	0	
C	0	0	0	0	0	0	0	0	0	0	0	0	0	0	0	0	0	0	0	
D1	0	0	0	0	0	0	0	0	0	0	0	0	0	0	0	0	0	0	0	
D2	0	0	0	0	0	0	0	0	0	0	0	0	0	0	0	0	0	0	0	
F1	0	0	0	0	0	0	0	0	0	0	0	0	0	0	0	0	0	0	0	
F2	0	0	0	0	0	0	0	0	0	0	0	0	0	0	0	0	0	0	0	
F3	0	0	0	0	0	0	0	0	0	0	0	0	0	0	0	0	0	0	0	
G	0	0	0	0	0	0	0	0	0	0	0	0	0	0	0	0	0	0	0	
合計	0	0	0	0	0	0	0	0	0	0	0	0	0	0	0	0	0	0	0	

（単位:百万円）

②【S23.09.14】

河道:H36年河道、施設:南摩ダムなし

様式－3　　水系名:利根川　　河川名:利根川　　流量規模:1／3

氾濫ブロック	一般資産被害額							農作物被害額			公共土木施設等被害額	営業停止損失	家庭における応急対策費用			事業所における応急対策費用	その他の間接被害	小計	合計	備考
	家屋	家庭用品	事業所資産		農漁家資産		小計	水稲	畑作物	小計			清掃労働対価	代替活動等	小計					
			償却	在庫	償却	在庫														
B	0	0	0	0	0	0	0	0	0	0	0	0	0	0	0	0	0	0	0	
C	0	0	0	0	0	0	0	0	0	0	0	0	0	0	0	0	0	0	0	
D1	0	0	0	0	0	0	0	0	0	0	0	0	0	0	0	0	0	0	0	
D2	0	0	0	0	0	0	0	0	0	0	0	0	0	0	0	0	0	0	0	
F1	0	0	0	0	0	0	0	0	0	0	0	0	0	0	0	0	0	0	0	
F2	0	0	0	0	0	0	0	0	0	0	0	0	0	0	0	0	0	0	0	
F3	0	0	0	0	0	0	0	0	0	0	0	0	0	0	0	0	0	0	0	
G	0	0	0	0	0	0	0	0	0	0	0	0	0	0	0	0	0	0	0	
合計	0	0	0	0	0	0	0	0	0	0	0	0	0	0	0	0	0	0	0	

（単位:百万円）

河道:H36年河道、施設:南摩ダムあり

様式－3　　水系名:利根川　　河川名:利根川　　流量規模:1／3

氾濫ブロック	一般資産被害額							農作物被害額			公共土木施設等被害額	営業停止損失	家庭における応急対策費用			事業所における応急対策費用	その他の間接被害	小計	合計	備考
	家屋	家庭用品	事業所資産		農漁家資産		小計	水稲	畑作物	小計			清掃労働対価	代替活動等	小計					
			償却	在庫	償却	在庫														
B	0	0	0	0	0	0	0	0	0	0	0	0	0	0	0	0	0	0	0	
C	0	0	0	0	0	0	0	0	0	0	0	0	0	0	0	0	0	0	0	
D1	0	0	0	0	0	0	0	0	0	0	0	0	0	0	0	0	0	0	0	
D2	0	0	0	0	0	0	0	0	0	0	0	0	0	0	0	0	0	0	0	
F1	0	0	0	0	0	0	0	0	0	0	0	0	0	0	0	0	0	0	0	
F2	0	0	0	0	0	0	0	0	0	0	0	0	0	0	0	0	0	0	0	
F3	0	0	0	0	0	0	0	0	0	0	0	0	0	0	0	0	0	0	0	
G	0	0	0	0	0	0	0	0	0	0	0	0	0	0	0	0	0	0	0	
合計	0	0	0	0	0	0	0	0	0	0	0	0	0	0	0	0	0	0	0	

（単位:百万円）

②【S23.09.14】

河道:H36年河道、施設:南摩ダムなし

様式－3　　水系名:利根川　　河川名:利根川　　流量規模:1／5

氾濫ブロック	一般資産被害額							農作物被害額			公共土木施設等被害額	営業停止損失	家庭における応急対策費用			事業所における応急対策費用	その他の間接被害	小計	合計	備考
	家屋	家庭用品	事業所資産		農漁家資産		小計	水稲	畑作物	小計			清掃労働対価	代替活動等	小計					
			償却	在庫	償却	在庫														
B	166,197	62,241	24,005	10,140	522	212	263,317	908	7,834	8,742	446,057	5,608	2,545	2,608	5,153	3,547	0	14,308	732,424	
C	0	0	0	0	0	0	0	0	0	0	0	0	0	0	0	0	0	0	0	
D1	0	0	0	0	0	0	0	0	0	0	0	0	0	0	0	0	0	0	0	
D2	0	0	0	0	0	0	0	0	0	0	0	0	0	0	0	0	0	0	0	
F1	0	0	0	0	0	0	0	0	0	0	0	0	0	0	0	0	0	0	0	
F2	0	0	0	0	0	0	0	0	0	0	0	0	0	0	0	0	0	0	0	
F3	0	0	0	0	0	0	0	0	0	0	0	0	0	0	0	0	0	0	0	
G	0	0	0	0	0	0	0	0	0	0	0	0	0	0	0	0	0	0	0	
合計	166,197	62,241	24,005	10,140	522	212	263,317	908	7,834	8,742	446,057	5,608	2,545	2,608	5,153	3,547	0	14,308	732,424	

（単位:百万円）

河道:H36年河道、施設:南摩ダムあり

様式－3　　水系名:利根川　　河川名:利根川　　流量規模:1／5

氾濫ブロック	一般資産被害額							農作物被害額			公共土木施設等被害額	営業停止損失	家庭における応急対策費用			事業所における応急対策費用	その他の間接被害	小計	合計	備考
	家屋	家庭用品	事業所資産		農漁家資産		小計	水稲	畑作物	小計			清掃労働対価	代替活動等	小計					
			償却	在庫	償却	在庫														
B	165,263	62,073	23,633	10,087	518	210	261,784	908	7,828	8,736	443,463	5,541	2,527	2,577	5,104	3,519	0	14,164	728,147	
C	0	0	0	0	0	0	0	0	0	0	0	0	0	0	0	0	0	0	0	
D1	0	0	0	0	0	0	0	0	0	0	0	0	0	0	0	0	0	0	0	
D2	0	0	0	0	0	0	0	0	0	0	0	0	0	0	0	0	0	0	0	
F1	0	0	0	0	0	0	0	0	0	0	0	0	0	0	0	0	0	0	0	
F2	0	0	0	0	0	0	0	0	0	0	0	0	0	0	0	0	0	0	0	
F3	0	0	0	0	0	0	0	0	0	0	0	0	0	0	0	0	0	0	0	
G	0	0	0	0	0	0	0	0	0	0	0	0	0	0	0	0	0	0	0	
合計	165,263	62,073	23,633	10,087	518	210	261,784	908	7,828	8,736	443,463	5,541	2,527	2,577	5,104	3,519	0	14,164	728,147	

（単位:百万円）

②【S23.09.14】

河道:H36年河道、施設:南摩ダムなし

様式－3　　水系名:利根川　　河川名:利根川　　流量規模:1／10

氾濫ブロック	一般資産被害額							農作物被害額			公共土木施設等被害額	営業停止損失	家庭における応急対策費用			事業所における応急対策費用	その他の間接被害	小計	合計	備考
	家屋	家庭用品	事業所資産		農漁家資産		小計	水稲	畑作物	小計			清掃労働対価	代替活動等	小計					
			償却	在庫	償却	在庫														
B	292,932	116,452	46,497	21,504	986	372	478,743	1,534	11,005	12,539	810,990	11,544	4,701	4,515	9,216	7,415	0	28,175	1,330,447	
C	0	0	0	0	0	0	0	0	0	0	0	0	0	0	0	0	0	0	0	
D1	60,346	42,066	18,787	4,707	344	153	126,403	5,222	692	5,914	214,128	3,255	1,727	2,224	3,951	2,285	0	9,491	355,936	
D2	243	39	101	21	0	0	404	2	4	6	686	37	6	12	18	13	0	68	1,164	
F1	0	0	0	0	0	0	0	0	0	0	0	0	0	0	0	0	0	0	0	
F2	0	0	0	0	0	0	0	0	0	0	0	0	0	0	0	0	0	0	0	
F3	0	0	0	0	0	0	0	0	0	0	0	0	0	0	0	0	0	0	0	
G	20,129	23,699	7,424	1,529	101	43	52,925	787	158	945	89,657	1,438	1,031	1,058	2,089	1,426	0	4,953	148,480	
合計	373,650	182,256	72,809	27,761	1,431	568	658,475	7,545	11,859	19,404	1,115,461	16,274	7,465	7,809	15,274	11,139	0	42,687	1,836,027	

（単位:百万円）

河道:H36年河道、施設:南摩ダムあり

様式－3　　水系名:利根川　　河川名:利根川　　流量規模:1／10

氾濫ブロック	一般資産被害額							農作物被害額			公共土木施設等被害額	営業停止損失	家庭における応急対策費用			事業所における応急対策費用	その他の間接被害	小計	合計	備考
	家屋	家庭用品	事業所資産		農漁家資産		小計	水稲	畑作物	小計			清掃労働対価	代替活動等	小計					
			償却	在庫	償却	在庫														
B	291,607	115,803	45,764	20,939	983	370	475,466	1,528	10,871	12,399	805,439	11,387	4,668	4,492	9,160	7,391	0	27,938	1,321,242	
C	0	0	0	0	0	0	0	0	0	0	0	0	0	0	0	0	0	0	0	
D1	60,293	42,033	18,766	4,697	344	153	126,286	5,217	692	5,909	213,926	3,251	1,726	2,222	3,948	2,283	0	9,482	355,603	
D2	243	39	101	21	0	0	404	2	4	6	686	37	6	12	18	13	0	68	1,164	
F1	0	0	0	0	0	0	0	0	0	0	0	0	0	0	0	0	0	0	0	
F2	0	0	0	0	0	0	0	0	0	0	0	0	0	0	0	0	0	0	0	
F3	0	0	0	0	0	0	0	0	0	0	0	0	0	0	0	0	0	0	0	
G	20,125	23,688	7,415	1,524	101	43	52,896	787	158	945	89,606	1,437	1,031	1,058	2,089	1,425	0	4,951	148,398	
合計	372,268	181,563	72,046	27,181	1,428	566	655,052	7,534	11,725	19,259	1,109,657	16,112	7,431	7,784	15,215	11,112	0	42,439	1,826,407	

（単位:百万円）

②【S23.09.14】

河道:H36年河道、施設:南摩ダムなし

様式－3　　水系名:利根川　　河川名:利根川　　流量規模:1／30

氾濫ブロック	一般資産被害額							農作物被害額			公共土木施設等被害額	営業停止損失	家庭における応急対策費用			事業所における応急対策費用	その他の間接被害	小計	合計	備考
	家屋	家庭用品	事業所資産		農漁家資産		小計	水稲	畑作物	小計			清掃労働対価	代替活動等	小計					
			償却	在庫	償却	在庫														
B	529,018	211,706	87,981	43,302	1,887	706	874,600	2,063	18,500	20,563	1,481,575	21,822	8,603	7,517	16,120	14,228	0	52,170	2,428,908	
C	0	0	0	0	0	0	0	0	0	0	0	0	0	0	0	0	0	0	0	
D1	90,770	59,273	25,576	7,477	462	207	183,765	6,030	750	6,780	311,298	4,426	2,386	2,813	5,199	3,418	0	13,043	514,886	
D2	316	60	136	35	0	0	547	2	6	8	926	56	9	18	27	18	0	101	1,582	
F1	0	0	0	0	0	0	0	0	0	0	0	0	0	0	0	0	0	0	0	
F2	0	0	0	0	0	0	0	0	0	0	0	0	0	0	0	0	0	0	0	
F3	0	0	0	0	0	0	0	0	0	0	0	0	0	0	0	0	0	0	0	
G	35,650	40,326	13,175	2,986	191	74	92,402	900	201	1,101	156,526	2,711	1,714	1,753	3,467	2,367	0	8,545	258,574	
合計	655,754	311,365	126,868	53,800	2,540	987	1,151,314	8,995	19,457	28,452	1,950,325	29,015	12,712	12,101	24,813	20,031	0	73,859	3,203,950	

（単位:百万円）

河道:H36年河道、施設:南摩ダムあり

様式－3　　水系名:利根川　　河川名:利根川　　流量規模:1／30

氾濫ブロック	一般資産被害額							農作物被害額			公共土木施設等被害額	営業停止損失	家庭における応急対策費用			事業所における応急対策費用	その他の間接被害	小計	合計	備考
	家屋	家庭用品	事業所資産		農漁家資産		小計	水稲	畑作物	小計			清掃労働対価	代替活動等	小計					
			償却	在庫	償却	在庫														
B	524,641	210,454	87,278	43,069	1,884	704	868,030	2,061	18,442	20,503	1,470,443	21,651	8,523	7,444	15,967	14,056	0	51,674	2,410,650	
C	0	0	0	0	0	0	0	0	0	0	0	0	0	0	0	0	0	0	0	
D1	90,662	59,183	25,556	7,467	461	207	183,536	6,029	750	6,779	310,912	4,422	2,382	2,811	5,193	3,414	0	13,029	514,256	
D2	316	60	136	35	0	0	547	2	6	8	926	56	9	18	27	18	0	101	1,582	
F1	0	0	0	0	0	0	0	0	0	0	0	0	0	0	0	0	0	0	0	
F2	0	0	0	0	0	0	0	0	0	0	0	0	0	0	0	0	0	0	0	
F3	0	0	0	0	0	0	0	0	0	0	0	0	0	0	0	0	0	0	0	
G	35,605	40,307	13,170	2,982	190	73	92,327	900	201	1,101	156,405	2,710	1,713	1,752	3,465	2,365	0	8,540	258,373	
合計	651,224	310,004	126,140	53,553	2,535	984	1,144,440	8,992	19,399	28,391	1,938,686	28,839	12,627	12,025	24,652	19,853	0	73,344	3,184,861	

（単位:百万円）

②【S23.09.14】

河道：H36年河道、施設：南摩ダムなし

様式－3　　水系名：利根川　　河川名：利根川　　流量規模：1／50

氾濫ブロック	一般資産被害額							農作物被害額			公共土木施設等被害額	営業停止損失	家庭における応急対策費用			事業所における応急対策費用	その他の間接被害	小計	合計	備考
	家屋	家庭用品	事業所資産		農漁家資産		小計	水稲	畑作物	小計			清掃労働対価	代替活動等	小計					
			償却	在庫	償却	在庫														
B	643,124	262,572	106,972	55,270	2,242	838	1,071,018	2,160	21,303	23,463	1,814,305	27,480	10,538	8,794	19,332	18,003	0	64,815	2,973,601	
C	0	0	0	0	0	0	0	0	0	0	0	0	0	0	0	0	0	0	0	
D1	104,690	66,479	28,348	8,590	498	222	208,827	6,722	772	7,494	353,754	5,063	2,684	3,153	5,837	3,939	0	14,839	584,914	
D2	427	151	178	49	0	0	805	2	6	8	1,364	63	11	21	32	22	0	117	2,294	
F1	0	0	0	0	0	0	0	0	0	0	0	0	0	0	0	0	0	0	0	
F2	0	0	0	0	0	0	0	0	0	0	0	0	0	0	0	0	0	0	0	
F3	0	0	0	0	0	0	0	0	0	0	0	0	0	0	0	0	0	0	0	
G	46,241	48,631	16,041	4,043	214	81	115,251	917	213	1,130	195,234	3,625	2,156	2,125	4,281	2,984	0	10,890	322,505	
合計	794,482	377,833	151,539	67,952	2,954	1,141	1,395,901	9,801	22,294	32,095	2,364,657	36,231	15,389	14,093	29,482	24,948	0	90,661	3,883,314	

（単位：百万円）

河道：H36年河道、施設：南摩ダムあり

様式－3　　水系名：利根川　　河川名：利根川　　流量規模：1／50

氾濫ブロック	一般資産被害額							農作物被害額			公共土木施設等被害額	営業停止損失	家庭における応急対策費用			事業所における応急対策費用	その他の間接被害	小計	合計	備考
	家屋	家庭用品	事業所資産		農漁家資産		小計	水稲	畑作物	小計			清掃労働対価	代替活動等	小計					
			償却	在庫	償却	在庫														
B	643,124	262,572	106,972	55,270	2,242	838	1,071,018	2,160	21,303	23,463	1,814,305	27,480	10,538	8,794	19,332	18,003	0	64,815	2,973,601	
C	0	0	0	0	0	0	0	0	0	0	0	0	0	0	0	0	0	0	0	
D1	104,437	66,364	28,327	8,585	498	222	208,433	6,714	772	7,486	353,085	5,056	2,680	3,146	5,826	3,934	0	14,816	583,820	
D2	427	151	178	49	0	0	805	2	6	8	1,364	63	11	21	32	22	0	117	2,294	
F1	0	0	0	0	0	0	0	0	0	0	0	0	0	0	0	0	0	0	0	
F2	0	0	0	0	0	0	0	0	0	0	0	0	0	0	0	0	0	0	0	
F3	0	0	0	0	0	0	0	0	0	0	0	0	0	0	0	0	0	0	0	
G	45,506	48,122	15,755	3,904	214	81	113,582	917	213	1,130	192,406	3,557	2,123	2,108	4,231	2,903	0	10,691	317,809	
合計	793,494	377,209	151,232	67,808	2,954	1,141	1,393,838	9,793	22,294	32,087	2,361,160	36,156	15,352	14,069	29,421	24,862	0	90,439	3,877,524	

（単位：百万円）

②【S23.09.14】

河道：H36年河道、施設：南摩ダムなし

様式－3　　水系名：利根川　　河川名：利根川　　流量規模：1／100

氾濫ブロック	一般資産被害額							農作物被害額			公共土木施設等被害額	営業停止損失	家庭における応急対策費用			事業所における応急対策費用	その他の間接被害	小計	合計	備考
	家屋	家庭用品	事業所資産		農漁家資産		小計	水稲	畑作物	小計			清掃労働対価	代替活動等	小計					
			償却	在庫	償却	在庫														
B	827,637	329,440	132,677	69,172	2,787	1,032	1,362,745	2,488	27,987	30,475	2,308,490	35,082	13,224	10,675	23,899	23,389	0	82,370	3,784,080	
C	178,679	129,777	32,907	11,476	258	94	353,191	1,039	52	1,091	598,305	7,812	5,537	4,503	10,040	5,888	0	23,740	976,327	
D1	126,502	80,339	32,522	10,476	603	268	250,710	7,846	795	8,641	424,703	5,929	3,180	3,623	6,803	4,795	0	17,527	701,581	
D2	947	394	363	98	4	2	1,808	2	7	9	3,063	109	21	38	59	41	0	209	5,089	
F1	0	0	0	0	0	0	0	0	0	0	0	0	0	0	0	0	0	0	0	
F2	0	0	0	0	0	0	0	0	0	0	0	0	0	0	0	0	0	0	0	
F3	0	0	0	0	0	0	0	0	0	0	0	0	0	0	0	0	0	0	0	
G	68,980	65,996	19,631	5,696	270	98	160,671	946	244	1,190	272,177	4,847	2,947	2,603	5,550	3,965	0	14,362	448,400	
合計	1,202,745	605,946	218,100	96,918	3,922	1,494	2,129,125	12,321	29,085	41,406	3,606,738	53,779	24,909	21,442	46,351	38,078	0	138,208	5,915,477	

（単位：百万円）

河道：H36年河道、施設：南摩ダムあり

様式－3　　水系名：利根川　　河川名：利根川　　流量規模：1／100

氾濫ブロック	一般資産被害額							農作物被害額			公共土木施設等被害額	営業停止損失	家庭における応急対策費用			事業所における応急対策費用	その他の間接被害	小計	合計	備考
	家屋	家庭用品	事業所資産		農漁家資産		小計	水稲	畑作物	小計			清掃労働対価	代替活動等	小計					
			償却	在庫	償却	在庫														
B	823,934	329,072	132,599	69,065	2,785	1,031	1,358,486	2,488	27,851	30,339	2,301,274	34,903	13,184	10,647	23,831	23,374	0	82,108	3,772,207	
C	177,118	128,873	32,645	11,267	256	94	350,253	1,038	52	1,090	593,328	7,720	5,511	4,476	9,987	5,842	0	23,549	968,220	
D1	125,894	80,072	32,447	10,413	602	267	249,695	7,839	795	8,634	422,984	5,906	3,168	3,615	6,783	4,775	0	17,464	698,777	
D2	947	394	363	98	4	2	1,808	2	7	9	3,063	109	21	38	59	41	0	209	5,089	
F1	0	0	0	0	0	0	0	0	0	0	0	0	0	0	0	0	0	0	0	
F2	0	0	0	0	0	0	0	0	0	0	0	0	0	0	0	0	0	0	0	
F3	0	0	0	0	0	0	0	0	0	0	0	0	0	0	0	0	0	0	0	
G	68,562	65,789	19,579	5,677	270	98	159,975	946	244	1,190	270,998	4,827	2,930	2,584	5,514	3,946	0	14,287	446,450	
合計	1,196,455	604,200	217,633	96,520	3,917	1,492	2,120,217	12,313	28,949	41,262	3,591,647	53,465	24,814	21,360	46,174	37,978	0	137,617	5,890,743	

（単位：百万円）

②【S23.09.14】

河道：H36年河道、施設：南摩ダムなし

様式－3　　水系名：利根川　　河川名：利根川　　流量規模：1／200

氾濫ブロック	一般資産被害額							農作物被害額			公共土木施設等被害額	営業停止損失	家庭における応急対策費用			事業所における応急対策費用	その他の間接被害	小計	合計	備考
	家屋	家庭用品	事業所資産		農漁家資産		小計	水稲	畑作物	小計			清掃労働対価	代替活動等	小計					
			償却	在庫	償却	在庫														
B	1,032,991	400,111	157,065	83,198	3,266	1,196	1,677,827	2,809	33,645	36,454	2,842,239	44,366	16,237	12,768	29,005	29,501	0	102,872	4,659,392	
C	230,978	156,686	38,887	13,655	293	105	440,604	1,088	54	1,142	746,384	10,131	6,899	5,126	12,025	7,324	0	29,480	1,217,610	
D1	159,347	99,512	37,462	12,943	697	308	310,269	8,372	830	9,202	525,596	7,169	3,915	4,126	8,041	6,116	0	21,326	866,393	
D2	8,216	6,169	1,982	700	5	2	17,074	3	23	26	28,922	546	235	361	596	363	0	1,505	47,527	
F1	0	0	0	0	0	0	0	0	0	0	0	0	0	0	0	0	0	0	0	
F2	767,410	636,231	113,287	50,535	417	150	1,568,030	111	215	326	2,656,243	38,828	28,449	20,554	49,003	26,836	0	114,667	4,339,266	
F3	152,289	83,591	31,527	20,092	449	171	288,119	761	3,443	4,204	488,075	8,146	3,236	2,607	5,843	4,943	0	18,932	799,330	
G	103,711	90,797	23,599	7,629	313	115	226,164	991	276	1,267	383,122	6,877	4,121	3,497	7,618	5,433	0	19,928	630,481	
合計	2,454,942	1,473,097	403,809	188,752	5,440	2,047	4,528,087	14,135	38,486	52,621	7,670,581	116,063	63,092	49,039	112,131	80,516	0	308,710	12,559,999	

（単位：百万円）

河道：H36年河道、施設：南摩ダムあり

様式－3　　水系名：利根川　　河川名：利根川　　流量規模：1／200

氾濫ブロック	一般資産被害額							農作物被害額			公共土木施設等被害額	営業停止損失	家庭における応急対策費用			事業所における応急対策費用	その他の間接被害	小計	合計	備考
	家屋	家庭用品	事業所資産		農漁家資産		小計	水稲	畑作物	小計			清掃労働対価	代替活動等	小計					
			償却	在庫	償却	在庫														
B	1,032,938	400,107	157,063	83,197	3,266	1,196	1,677,767	2,805	33,623	36,428	2,842,137	44,364	16,237	12,766	29,003	29,500	0	102,867	4,659,199	
C	230,978	156,686	38,887	13,655	293	105	440,604	1,088	54	1,142	746,384	10,131	6,899	5,126	12,025	7,324	0	29,480	1,217,610	
D1	159,259	99,481	37,443	12,933	696	308	310,120	8,371	830	9,201	525,344	7,164	3,913	4,126	8,039	6,110	0	21,313	865,978	
D2	8,216	6,169	1,982	700	5	2	17,074	3	23	26	28,922	546	235	361	596	363	0	1,505	47,527	
F1	0	0	0	0	0	0	0	0	0	0	0	0	0	0	0	0	0	0	0	
F2	765,719	634,252	113,167	50,459	415	150	1,564,162	111	215	326	2,649,690	38,764	28,389	20,531	48,920	26,762	0	114,446	4,328,624	
F3	151,949	83,393	31,510	20,082	447	170	287,551	761	3,442	4,203	487,113	8,138	3,227	2,602	5,829	4,939	0	18,906	797,773	
G	103,465	90,238	23,514	7,604	313	115	225,249	990	275	1,265	381,572	6,854	4,099	3,471	7,570	5,412	0	19,836	627,922	
合計	2,452,524	1,470,326	403,566	188,630	5,435	2,046	4,522,527	14,129	38,462	52,591	7,661,162	115,961	62,999	48,983	111,982	80,410	0	308,353	12,544,633	

（単位：百万円）

③【S24.08.30】

河道:H36年河道、施設:南摩ダムなし

様式－3　　水系名:利根川　　河川名:利根川　　流量規模:1／1

氾濫ブロック	一般資産被害額							農作物被害額			公共土木施設等被害額	営業停止損失	家庭における応急対策費用			事業所における応急対策費用	その他の間接被害	小計	合計	備考
	家屋	家庭用品	事業所資産		農漁家資産		小計	水稲	畑作物	小計			清掃労働対価	代替活動等	小計					
			償却	在庫	償却	在庫														
B	0	0	0	0	0	0	0	0	0	0	0	0	0	0	0	0	0	0	0	
C	0	0	0	0	0	0	0	0	0	0	0	0	0	0	0	0	0	0	0	
D1	0	0	0	0	0	0	0	0	0	0	0	0	0	0	0	0	0	0	0	
D2	0	0	0	0	0	0	0	0	0	0	0	0	0	0	0	0	0	0	0	
F1	0	0	0	0	0	0	0	0	0	0	0	0	0	0	0	0	0	0	0	
F2	0	0	0	0	0	0	0	0	0	0	0	0	0	0	0	0	0	0	0	
F3	0	0	0	0	0	0	0	0	0	0	0	0	0	0	0	0	0	0	0	
G	0	0	0	0	0	0	0	0	0	0	0	0	0	0	0	0	0	0	0	
合計	0	0	0	0	0	0	0	0	0	0	0	0	0	0	0	0	0	0	0	

（単位:百万円）

河道:H36年河道、施設:南摩ダムあり

様式－3　　水系名:利根川　　河川名:利根川　　流量規模:1／1

氾濫ブロック	一般資産被害額							農作物被害額			公共土木施設等被害額	営業停止損失	家庭における応急対策費用			事業所における応急対策費用	その他の間接被害	小計	合計	備考
	家屋	家庭用品	事業所資産		農漁家資産		小計	水稲	畑作物	小計			清掃労働対価	代替活動等	小計					
			償却	在庫	償却	在庫														
B	0	0	0	0	0	0	0	0	0	0	0	0	0	0	0	0	0	0	0	
C	0	0	0	0	0	0	0	0	0	0	0	0	0	0	0	0	0	0	0	
D1	0	0	0	0	0	0	0	0	0	0	0	0	0	0	0	0	0	0	0	
D2	0	0	0	0	0	0	0	0	0	0	0	0	0	0	0	0	0	0	0	
F1	0	0	0	0	0	0	0	0	0	0	0	0	0	0	0	0	0	0	0	
F2	0	0	0	0	0	0	0	0	0	0	0	0	0	0	0	0	0	0	0	
F3	0	0	0	0	0	0	0	0	0	0	0	0	0	0	0	0	0	0	0	
G	0	0	0	0	0	0	0	0	0	0	0	0	0	0	0	0	0	0	0	
合計	0	0	0	0	0	0	0	0	0	0	0	0	0	0	0	0	0	0	0	

（単位:百万円）

③【S24.08.30】

河道:H36年河道、施設:南摩ダムなし

様式－3　　水系名:利根川　　河川名:利根川　　流量規模:1／3

氾濫ブロック	一般資産被害額							農作物被害額			公共土木施設等被害額	営業停止損失	家庭における応急対策費用			事業所における応急対策費用	その他の間接被害	小計	合計	備考
	家屋	家庭用品	事業所資産		農漁家資産		小計	水稲	畑作物	小計			清掃労働対価	代替活動等	小計					
			償却	在庫	償却	在庫														
B	0	0	0	0	0	0	0	0	0	0	0	0	0	0	0	0	0	0	0	
C	0	0	0	0	0	0	0	0	0	0	0	0	0	0	0	0	0	0	0	
D1	0	0	0	0	0	0	0	0	0	0	0	0	0	0	0	0	0	0	0	
D2	0	0	0	0	0	0	0	0	0	0	0	0	0	0	0	0	0	0	0	
F1	0	0	0	0	0	0	0	0	0	0	0	0	0	0	0	0	0	0	0	
F2	0	0	0	0	0	0	0	0	0	0	0	0	0	0	0	0	0	0	0	
F3	0	0	0	0	0	0	0	0	0	0	0	0	0	0	0	0	0	0	0	
G	0	0	0	0	0	0	0	0	0	0	0	0	0	0	0	0	0	0	0	
合計	0	0	0	0	0	0	0	0	0	0	0	0	0	0	0	0	0	0	0	

（単位:百万円）

河道:H36年河道、施設:南摩ダムあり

様式－3　　水系名:利根川　　河川名:利根川　　流量規模:1／3

氾濫ブロック	一般資産被害額							農作物被害額			公共土木施設等被害額	営業停止損失	家庭における応急対策費用			事業所における応急対策費用	その他の間接被害	小計	合計	備考
	家屋	家庭用品	事業所資産		農漁家資産		小計	水稲	畑作物	小計			清掃労働対価	代替活動等	小計					
			償却	在庫	償却	在庫														
B	0	0	0	0	0	0	0	0	0	0	0	0	0	0	0	0	0	0	0	
C	0	0	0	0	0	0	0	0	0	0	0	0	0	0	0	0	0	0	0	
D1	0	0	0	0	0	0	0	0	0	0	0	0	0	0	0	0	0	0	0	
D2	0	0	0	0	0	0	0	0	0	0	0	0	0	0	0	0	0	0	0	
F1	0	0	0	0	0	0	0	0	0	0	0	0	0	0	0	0	0	0	0	
F2	0	0	0	0	0	0	0	0	0	0	0	0	0	0	0	0	0	0	0	
F3	0	0	0	0	0	0	0	0	0	0	0	0	0	0	0	0	0	0	0	
G	0	0	0	0	0	0	0	0	0	0	0	0	0	0	0	0	0	0	0	
合計	0	0	0	0	0	0	0	0	0	0	0	0	0	0	0	0	0	0	0	

（単位:百万円）

③【S24.08.30】

河道:H36年河道、施設:南摩ダムなし

様式－3　　水系名:利根川　　河川名:利根川　　流量規模:1／5

氾濫ブロック	一般資産被害額							農作物被害額			公共土木施設等被害額	営業停止損失	家庭における応急対策費用			事業所における応急対策費用	その他の間接被害	小計	合計	備考
	家屋	家庭用品	事業所資産		農漁家資産		小計	水稲	畑作物	小計			清掃労働対価	代替活動等	小計					
			償却	在庫	償却	在庫														
B	176,532	66,776	24,902	10,670	554	223	279,657	918	7,970	8,888	473,738	5,968	2,752	2,742	5,494	3,811	0	15,273	777,556	
C	0	0	0	0	0	0	0	0	0	0	0	0	0	0	0	0	0	0	0	
D1	0	0	0	0	0	0	0	0	0	0	0	0	0	0	0	0	0	0	0	
D2	0	0	0	0	0	0	0	0	0	0	0	0	0	0	0	0	0	0	0	
F1	0	0	0	0	0	0	0	0	0	0	0	0	0	0	0	0	0	0	0	
F2	0	0	0	0	0	0	0	0	0	0	0	0	0	0	0	0	0	0	0	
F3	0	0	0	0	0	0	0	0	0	0	0	0	0	0	0	0	0	0	0	
G	0	0	0	0	0	0	0	0	0	0	0	0	0	0	0	0	0	0	0	
合計	176,532	66,776	24,902	10,670	554	223	279,657	918	7,970	8,888	473,738	5,968	2,752	2,742	5,494	3,811	0	15,273	777,556	

（単位:百万円）

河道:H36年河道、施設:南摩ダムあり

様式－3　　水系名:利根川　　河川名:利根川　　流量規模:1／5

氾濫ブロック	一般資産被害額							農作物被害額			公共土木施設等被害額	営業停止損失	家庭における応急対策費用			事業所における応急対策費用	その他の間接被害	小計	合計	備考
	家屋	家庭用品	事業所資産		農漁家資産		小計	水稲	畑作物	小計			清掃労働対価	代替活動等	小計					
			償却	在庫	償却	在庫														
B	175,494	66,617	24,840	10,593	549	222	278,315	918	7,970	8,888	471,464	5,886	2,739	2,740	5,479	3,805	0	15,170	773,837	
C	0	0	0	0	0	0	0	0	0	0	0	0	0	0	0	0	0	0	0	
D1	0	0	0	0	0	0	0	0	0	0	0	0	0	0	0	0	0	0	0	
D2	0	0	0	0	0	0	0	0	0	0	0	0	0	0	0	0	0	0	0	
F1	0	0	0	0	0	0	0	0	0	0	0	0	0	0	0	0	0	0	0	
F2	0	0	0	0	0	0	0	0	0	0	0	0	0	0	0	0	0	0	0	
F3	0	0	0	0	0	0	0	0	0	0	0	0	0	0	0	0	0	0	0	
G	0	0	0	0	0	0	0	0	0	0	0	0	0	0	0	0	0	0	0	
合計	175,494	66,617	24,840	10,593	549	222	278,315	918	7,970	8,888	471,464	5,886	2,739	2,740	5,479	3,805	0	15,170	773,837	

（単位:百万円）

③【S24.08.30】

河道:H36年河道、施設:南摩ダムなし

様式－3　　水系名:利根川　　河川名:利根川　　流量規模:1／10

氾濫ブロック	一般資産被害額							農作物被害額			公共土木施設等被害額	営業停止損失	家庭における応急対策費用			事業所における応急対策費用	その他の間接被害	小計	合計	備考
	家屋	家庭用品	事業所資産		農漁家資産		小計	水稲	畑作物	小計			清掃労働対価	代替活動等	小計					
			償却	在庫	償却	在庫														
B	260,884	104,226	41,076	18,214	881	334	425,615	1,455	10,032	11,487	720,991	10,121	4,225	4,158	8,383	6,480	0	24,984	1,183,077	
C	0	0	0	0	0	0	0	0	0	0	0	0	0	0	0	0	0	0	0	
D1	52,542	37,774	17,090	4,003	293	131	111,833	4,842	615	5,457	189,447	2,801	1,539	1,973	3,512	1,996	0	8,309	315,046	
D2	243	39	101	21	0	0	404	2	4	6	686	37	6	12	18	13	0	68	1,164	
F1	0	0	0	0	0	0	0	0	0	0	0	0	0	0	0	0	0	0	0	
F2	0	0	0	0	0	0	0	0	0	0	0	0	0	0	0	0	0	0	0	
F3	0	0	0	0	0	0	0	0	0	0	0	0	0	0	0	0	0	0	0	
G	17,155	21,242	6,723	1,273	79	34	46,506	726	138	864	78,779	1,140	920	913	1,833	1,231	0	4,204	130,353	
合計	330,824	163,281	64,990	23,511	1,253	499	584,358	7,025	10,789	17,814	989,903	14,099	6,690	7,056	13,746	9,720	0	37,565	1,629,640	

（単位:百万円）

河道:H36年河道、施設:南摩ダムあり

様式－3　　水系名:利根川　　河川名:利根川　　流量規模:1／10

氾濫ブロック	一般資産被害額							農作物被害額			公共土木施設等被害額	営業停止損失	家庭における応急対策費用			事業所における応急対策費用	その他の間接被害	小計	合計	備考
	家屋	家庭用品	事業所資産		農漁家資産		小計	水稲	畑作物	小計			清掃労働対価	代替活動等	小計					
			償却	在庫	償却	在庫														
B	259,915	103,841	40,637	18,088	880	334	423,695	1,454	10,015	11,469	717,740	10,040	4,194	4,119	8,313	6,423	0	24,776	1,177,680	
C	0	0	0	0	0	0	0	0	0	0	0	0	0	0	0	0	0	0	0	
D1	52,470	37,679	17,075	3,999	292	131	111,646	4,840	613	5,453	189,127	2,799	1,536	1,970	3,506	1,992	0	8,297	314,523	
D2	243	39	101	21	0	0	404	2	4	6	686	37	6	12	18	13	0	68	1,164	
F1	0	0	0	0	0	0	0	0	0	0	0	0	0	0	0	0	0	0	0	
F2	0	0	0	0	0	0	0	0	0	0	0	0	0	0	0	0	0	0	0	
F3	0	0	0	0	0	0	0	0	0	0	0	0	0	0	0	0	0	0	0	
G	17,079	21,138	6,714	1,269	79	34	46,313	726	138	864	78,452	1,138	918	909	1,827	1,228	0	4,193	129,822	
合計	329,707	162,697	64,527	23,377	1,251	499	582,058	7,022	10,770	17,792	986,005	14,014	6,654	7,010	13,664	9,656	0	37,334	1,623,189	

（単位:百万円）

③【S24.08.30】

河道:H36年河道、施設:南摩ダムなし

様式－3　　水系名:利根川　　河川名:利根川　　流量規模:1／30

氾濫ブロック	一般資産被害額							農作物被害額			公共土木施設等被害額	営業停止損失	家庭における応急対策費用			事業所における応急対策費用	その他の間接被害	小計	合計	備考
	家屋	家庭用品	事業所資産		農漁家資産		小計	水稲	畑作物	小計			清掃労働対価	代替活動等	小計					
			償却	在庫	償却	在庫														
B	503,015	205,241	85,044	41,570	1,708	644	837,222	2,022	17,175	19,197	1,418,253	21,043	8,313	7,287	15,600	13,718	0	50,361	2,325,033	
C	0	0	0	0	0	0	0	0	0	0	0	0	0	0	0	0	0	0	0	
D1	83,291	54,597	23,266	6,489	426	190	168,259	5,819	733	6,552	285,030	4,039	2,210	2,656	4,866	3,056	0	11,961	471,802	
D2	316	60	136	35	0	0	547	2	6	8	926	56	9	18	27	18	0	101	1,582	
F1	0	0	0	0	0	0	0	0	0	0	0	0	0	0	0	0	0	0	0	
F2	0	0	0	0	0	0	0	0	0	0	0	0	0	0	0	0	0	0	0	
F3	0	0	0	0	0	0	0	0	0	0	0	0	0	0	0	0	0	0	0	
G	29,435	33,994	11,185	2,380	163	65	77,222	879	188	1,067	130,813	2,289	1,455	1,536	2,991	1,972	0	7,252	216,354	
合計	616,057	293,892	119,631	50,474	2,297	899	1,083,250	8,722	18,102	26,824	1,835,022	27,427	11,987	11,497	23,484	18,764	0	69,675	3,014,771	

（単位:百万円）

河道:H36年河道、施設:南摩ダムあり

様式－3　　水系名:利根川　　河川名:利根川　　流量規模:1／30

氾濫ブロック	一般資産被害額							農作物被害額			公共土木施設等被害額	営業停止損失	家庭における応急対策費用			事業所における応急対策費用	その他の間接被害	小計	合計	備考
	家屋	家庭用品	事業所資産		農漁家資産		小計	水稲	畑作物	小計			清掃労働対価	代替活動等	小計					
			償却	在庫	償却	在庫														
B	502,223	205,029	85,017	41,537	1,707	644	836,157	2,019	17,175	19,194	1,416,451	21,036	8,301	7,280	15,581	13,705	0	50,322	2,322,124	
C	0	0	0	0	0	0	0	0	0	0	0	0	0	0	0	0	0	0	0	
D1	83,291	54,597	23,266	6,489	426	190	168,259	5,819	733	6,552	285,030	4,039	2,210	2,656	4,866	3,056	0	11,961	471,802	
D2	316	60	136	35	0	0	547	2	6	8	926	56	9	18	27	18	0	101	1,582	
F1	0	0	0	0	0	0	0	0	0	0	0	0	0	0	0	0	0	0	0	
F2	0	0	0	0	0	0	0	0	0	0	0	0	0	0	0	0	0	0	0	
F3	0	0	0	0	0	0	0	0	0	0	0	0	0	0	0	0	0	0	0	
G	29,435	33,994	11,185	2,380	163	65	77,222	879	188	1,067	130,813	2,289	1,455	1,536	2,991	1,972	0	7,252	216,354	
合計	615,265	293,680	119,604	50,441	2,296	899	1,082,185	8,719	18,102	26,821	1,833,220	27,420	11,975	11,490	23,465	18,751	0	69,636	3,011,862	

（単位:百万円）

③【S24.08.30】

河道:H36年河道、施設:南摩ダムなし

様式－3　　水系名:利根川　　河川名:利根川　　流量規模:1／50

氾濫ブロック	一般資産被害額							農作物被害額			公共土木施設等被害額	営業停止損失	家庭における応急対策費用			事業所における応急対策費用	その他の間接被害	小計	合計	備考
	家屋	家庭用品	事業所資産		農漁家資産		小計	水稲	畑作物	小計			清掃労働対価	代替活動等	小計					
			償却	在庫	償却	在庫														
B	631,610	259,257	104,490	54,086	2,155	803	1,052,401	2,141	20,535	22,676	1,782,767	27,070	10,407	8,682	19,089	17,621	0	63,780	2,921,624	
C	98,178	80,114	22,204	7,084	183	71	207,834	902	44	946	352,071	4,672	3,446	3,415	6,861	3,408	0	14,941	575,792	
D1	93,522	61,048	26,393	7,663	471	210	189,307	6,055	759	6,814	320,685	4,545	2,437	2,874	5,311	3,499	0	13,355	530,161	
D2	316	60	136	35	0	0	547	2	6	8	926	56	9	18	27	18	0	101	1,582	
F1	0	0	0	0	0	0	0	0	0	0	0	0	0	0	0	0	0	0	0	
F2	0	0	0	0	0	0	0	0	0	0	0	0	0	0	0	0	0	0	0	
F3	0	0	0	0	0	0	0	0	0	0	0	0	0	0	0	0	0	0	0	
G	37,426	41,768	13,424	3,070	195	75	95,958	901	201	1,102	162,552	2,801	1,783	1,784	3,567	2,434	0	8,802	268,414	
合計	861,052	442,247	166,647	71,938	3,004	1,159	1,546,047	10,001	21,545	31,546	2,619,001	39,144	18,082	16,773	34,855	26,980	0	100,979	4,297,573	

（単位:百万円）

河道:H36年河道、施設:南摩ダムあり

様式－3　　水系名:利根川　　河川名:利根川　　流量規模:1／50

氾濫ブロック	一般資産被害額							農作物被害額			公共土木施設等被害額	営業停止損失	家庭における応急対策費用			事業所における応急対策費用	その他の間接被害	小計	合計	備考
	家屋	家庭用品	事業所資産		農漁家資産		小計	水稲	畑作物	小計			清掃労働対価	代替活動等	小計					
			償却	在庫	償却	在庫														
B	629,651	258,453	104,274	53,974	2,150	801	1,049,303	2,140	20,529	22,669	1,777,520	27,011	10,374	8,667	19,041	17,547	0	63,599	2,913,091	
C	97,767	79,804	22,125	7,067	183	71	207,017	899	44	943	350,686	4,637	3,433	3,392	6,825	3,396	0	14,858	573,504	
D1	93,489	61,038	26,386	7,660	470	210	189,253	6,054	758	6,812	320,596	4,543	2,436	2,873	5,309	3,497	0	13,349	530,010	
D2	316	60	136	35	0	0	547	2	6	8	926	56	9	18	27	18	0	101	1,582	
F1	0	0	0	0	0	0	0	0	0	0	0	0	0	0	0	0	0	0	0	
F2	0	0	0	0	0	0	0	0	0	0	0	0	0	0	0	0	0	0	0	
F3	0	0	0	0	0	0	0	0	0	0	0	0	0	0	0	0	0	0	0	
G	37,025	41,330	13,377	3,048	195	75	95,050	901	201	1,102	161,013	2,784	1,770	1,779	3,549	2,416	0	8,749	265,914	
合計	858,248	440,685	166,298	71,784	2,998	1,157	1,541,170	9,996	21,538	31,534	2,610,741	39,031	18,022	16,729	34,751	26,874	0	100,656	4,284,101	

（単位:百万円）

③【S24.08.30】

河道:H36年河道、施設:南摩ダムなし

様式－3　　水系名:利根川　　河川名:利根川　　流量規模:1／100

氾濫ブロック	一般資産被害額							農作物被害額			公共土木施設等被害額	営業停止損失	家庭における応急対策費用			事業所における応急対策費用	その他の間接被害	小計	合計	備考
	家屋	家庭用品	事業所資産		農漁家資産		小計	水稲	畑作物	小計			清掃労働対価	代替活動等	小計					
			償却	在庫	償却	在庫														
B	771,263	313,347	125,721	65,475	2,606	964	1,279,376	2,309	26,159	28,468	2,167,263	33,001	12,594	10,259	22,853	21,987	0	77,841	3,552,948	
C	151,817	113,778	29,350	9,682	229	86	304,942	998	51	1,049	516,573	6,655	4,834	4,169	9,003	5,026	0	20,684	843,248	
D1	115,601	73,841	30,106	9,383	558	246	229,735	7,477	785	8,262	389,171	5,487	2,942	3,422	6,364	4,332	0	16,183	643,351	
D2	847	364	304	74	4	2	1,595	2	7	9	2,702	79	16	30	46	33	0	158	4,464	
F1	0	0	0	0	0	0	0	0	0	0	0	0	0	0	0	0	0	0	0	
F2	0	0	0	0	0	0	0	0	0	0	0	0	0	0	0	0	0	0	0	
F3	77,929	45,405	18,409	10,967	226	89	153,025	625	1,947	2,572	259,221	4,222	1,835	1,750	3,585	2,944	0	10,751	425,569	
G	54,735	56,025	17,344	4,585	239	89	133,017	926	225	1,151	225,332	4,042	2,468	2,306	4,774	3,396	0	12,212	371,712	
合計	1,172,192	602,760	221,234	100,166	3,862	1,476	2,101,690	12,337	29,174	41,511	3,560,262	53,486	24,689	21,936	46,625	37,718	0	137,829	5,841,292	

(単位:百万円)

河道:H36年河道、施設:南摩ダムあり

様式－3　　水系名:利根川　　河川名:利根川　　流量規模:1／100

氾濫ブロック	一般資産被害額							農作物被害額			公共土木施設等被害額	営業停止損失	家庭における応急対策費用			事業所における応急対策費用	その他の間接被害	小計	合計	備考
	家屋	家庭用品	事業所資産		農漁家資産		小計	水稲	畑作物	小計			清掃労働対価	代替活動等	小計					
			償却	在庫	償却	在庫														
B	771,263	313,347	125,721	65,475	2,606	964	1,279,376	2,309	26,159	28,468	2,167,263	33,001	12,594	10,259	22,853	21,987	0	77,841	3,552,948	
C	151,160	112,918	29,075	9,577	229	86	303,045	998	51	1,049	513,358	6,594	4,790	4,141	8,931	4,965	0	20,490	837,942	
D1	115,486	73,786	30,085	9,377	557	246	229,537	7,451	785	8,236	388,833	5,478	2,939	3,416	6,355	4,328	0	16,161	642,767	
D2	847	364	304	74	4	2	1,595	2	7	9	2,702	79	16	30	46	33	0	158	4,464	
F1	0	0	0	0	0	0	0	0	0	0	0	0	0	0	0	0	0	0	0	
F2	0	0	0	0	0	0	0	0	0	0	0	0	0	0	0	0	0	0	0	
F3	77,315	45,169	18,338	10,936	226	89	152,073	623	1,921	2,544	257,611	4,204	1,821	1,740	3,561	2,931	0	10,696	422,924	
G	54,685	55,980	17,320	4,578	237	89	132,889	926	225	1,151	225,115	4,036	2,467	2,305	4,772	3,392	0	12,200	371,355	
合計	1,170,756	601,564	220,843	100,017	3,859	1,476	2,098,515	12,309	29,148	41,457	3,554,882	53,392	24,627	21,891	46,518	37,636	0	137,546	5,832,400	

(単位:百万円)

③【S24.08.30】

河道:H36年河道、施設:南摩ダムなし

様式－3　　水系名:利根川　　河川名:利根川　　流量規模:1／200

氾濫ブロック	一般資産被害額							農作物被害額			公共土木施設等被害額	営業停止損失	家庭における応急対策費用			事業所における応急対策費用	その他の間接被害	小計	合計	備考
	家屋	家庭用品	事業所資産		農漁家資産		小計	水稲	畑作物	小計			清掃労働対価	代替活動等	小計					
			償却	在庫	償却	在庫														
B	946,952	376,741	147,775	78,620	3,032	1,114	1,554,234	2,652	31,903	34,555	2,632,873	41,275	15,266	12,005	27,271	27,419	0	95,965	4,317,627	
C	202,627	142,392	35,211	12,431	277	100	393,038	1,070	53	1,123	665,807	8,773	6,177	4,795	10,972	6,592	0	26,337	1,086,305	
D1	141,584	90,437	34,641	11,592	650	288	279,192	8,184	806	8,990	472,952	6,536	3,550	3,883	7,433	5,435	0	19,404	780,538	
D2	8,190	6,161	1,967	693	5	2	17,018	2	22	24	28,828	538	234	358	592	361	0	1,491	47,361	
F1	0	0	0	0	0	0	0	0	0	0	0	0	0	0	0	0	0	0	0	
F2	693,236	594,871	107,091	46,054	398	144	1,441,794	110	215	325	2,442,401	35,023	26,336	19,824	46,160	25,005	0	106,188	3,990,708	
F3	135,929	78,953	26,507	17,058	406	156	259,009	741	3,202	3,943	438,761	6,841	3,051	2,493	5,544	4,655	0	17,040	718,753	
G	83,812	77,265	21,390	6,517	290	106	189,380	957	252	1,209	320,810	5,721	3,467	2,980	6,447	4,605	0	16,773	528,172	
合計	2,212,330	1,366,820	374,582	172,965	5,058	1,910	4,133,665	13,716	36,453	50,169	7,002,432	104,707	58,081	46,338	104,419	74,072	0	283,198	11,469,464	

（単位:百万円）

河道:H36年河道、施設:南摩ダムあり

様式－3　　水系名:利根川　　河川名:利根川　　流量規模:1／200

氾濫ブロック	一般資産被害額							農作物被害額			公共土木施設等被害額	営業停止損失	家庭における応急対策費用			事業所における応急対策費用	その他の間接被害	小計	合計	備考
	家屋	家庭用品	事業所資産		農漁家資産		小計	水稲	畑作物	小計			清掃労働対価	代替活動等	小計					
			償却	在庫	償却	在庫														
B	946,081	376,558	147,699	78,565	3,028	1,112	1,553,043	2,649	31,869	34,518	2,630,856	41,252	15,252	11,990	27,242	27,368	0	95,862	4,314,279	
C	201,685	141,472	35,145	12,369	277	100	391,048	1,070	53	1,123	662,435	8,716	6,133	4,783	10,916	6,513	0	26,145	1,080,751	
D1	141,201	90,314	34,638	11,590	650	288	278,681	8,182	806	8,988	472,085	6,534	3,546	3,882	7,428	5,432	0	19,394	779,148	
D2	8,190	6,161	1,967	693	5	2	17,018	2	22	24	28,828	538	234	358	592	361	0	1,491	47,361	
F1	0	0	0	0	0	0	0	0	0	0	0	0	0	0	0	0	0	0	0	
F2	693,141	594,845	107,084	46,051	398	144	1,441,663	110	215	325	2,442,177	35,018	26,332	19,816	46,148	25,001	0	106,167	3,990,332	
F3	135,855	78,941	26,505	17,058	406	156	258,921	741	3,202	3,943	438,611	6,840	3,051	2,493	5,544	4,654	0	17,038	718,513	
G	83,795	77,262	21,390	6,517	290	106	189,360	957	252	1,209	320,775	5,721	3,467	2,980	6,447	4,605	0	16,773	528,117	
合計	2,209,948	1,365,553	374,428	172,843	5,054	1,908	4,129,734	13,711	36,419	50,130	6,995,767	104,619	58,015	46,302	104,317	73,934	0	282,870	11,458,501	

（単位:百万円）

④【S33.09.16】

河道:H36年河道、施設:南摩ダムなし

様式－3　　水系名:利根川　　河川名:利根川　　流量規模:1／1

氾濫ブロック	一般資産被害額							農作物被害額			公共土木施設等被害額	営業停止損失	家庭における応急対策費用			事業所における応急対策費用	その他の間接被害	小計	合計	備考
	家屋	家庭用品	事業所資産		農漁家資産		小計	水稲	畑作物	小計			清掃労働対価	代替活動等	小計					
			償却	在庫	償却	在庫														
B	0	0	0	0	0	0	0	0	0	0	0	0	0	0	0	0	0	0	0	
C	0	0	0	0	0	0	0	0	0	0	0	0	0	0	0	0	0	0	0	
D1	0	0	0	0	0	0	0	0	0	0	0	0	0	0	0	0	0	0	0	
D2	0	0	0	0	0	0	0	0	0	0	0	0	0	0	0	0	0	0	0	
F1	0	0	0	0	0	0	0	0	0	0	0	0	0	0	0	0	0	0	0	
F2	0	0	0	0	0	0	0	0	0	0	0	0	0	0	0	0	0	0	0	
F3	0	0	0	0	0	0	0	0	0	0	0	0	0	0	0	0	0	0	0	
G	0	0	0	0	0	0	0	0	0	0	0	0	0	0	0	0	0	0	0	
合計	0	0	0	0	0	0	0	0	0	0	0	0	0	0	0	0	0	0	0	

（単位:百万円）

河道:H36年河道、施設:南摩ダムあり

様式－3　　水系名:利根川　　河川名:利根川　　流量規模:1／1

氾濫ブロック	一般資産被害額							農作物被害額			公共土木施設等被害額	営業停止損失	家庭における応急対策費用			事業所における応急対策費用	その他の間接被害	小計	合計	備考
	家屋	家庭用品	事業所資産		農漁家資産		小計	水稲	畑作物	小計			清掃労働対価	代替活動等	小計					
			償却	在庫	償却	在庫														
B	0	0	0	0	0	0	0	0	0	0	0	0	0	0	0	0	0	0	0	
C	0	0	0	0	0	0	0	0	0	0	0	0	0	0	0	0	0	0	0	
D1	0	0	0	0	0	0	0	0	0	0	0	0	0	0	0	0	0	0	0	
D2	0	0	0	0	0	0	0	0	0	0	0	0	0	0	0	0	0	0	0	
F1	0	0	0	0	0	0	0	0	0	0	0	0	0	0	0	0	0	0	0	
F2	0	0	0	0	0	0	0	0	0	0	0	0	0	0	0	0	0	0	0	
F3	0	0	0	0	0	0	0	0	0	0	0	0	0	0	0	0	0	0	0	
G	0	0	0	0	0	0	0	0	0	0	0	0	0	0	0	0	0	0	0	
合計	0	0	0	0	0	0	0	0	0	0	0	0	0	0	0	0	0	0	0	

（単位:百万円）

④【S33.09.16】

河道:H36年河道、施設:南摩ダムなし

様式－3　　水系名:利根川　　河川名:利根川　　流量規模:1／3

氾濫ブロック	一般資産被害額							農作物被害額			公共土木施設等被害額	営業停止損失	家庭における応急対策費用			事業所における応急対策費用	その他の間接被害	小計	合計	備考
	家屋	家庭用品	事業所資産		農漁家資産		小計	水稲	畑作物	小計			清掃労働対価	代替活動等	小計					
			償却	在庫	償却	在庫														
B	0	0	0	0	0	0	0	0	0	0	0	0	0	0	0	0	0	0	0	
C	0	0	0	0	0	0	0	0	0	0	0	0	0	0	0	0	0	0	0	
D1	0	0	0	0	0	0	0	0	0	0	0	0	0	0	0	0	0	0	0	
D2	0	0	0	0	0	0	0	0	0	0	0	0	0	0	0	0	0	0	0	
F1	0	0	0	0	0	0	0	0	0	0	0	0	0	0	0	0	0	0	0	
F2	0	0	0	0	0	0	0	0	0	0	0	0	0	0	0	0	0	0	0	
F3	0	0	0	0	0	0	0	0	0	0	0	0	0	0	0	0	0	0	0	
G	0	0	0	0	0	0	0	0	0	0	0	0	0	0	0	0	0	0	0	
合計	0	0	0	0	0	0	0	0	0	0	0	0	0	0	0	0	0	0	0	

（単位:百万円）

河道:H36年河道、施設:南摩ダムあり

様式－3　　水系名:利根川　　河川名:利根川　　流量規模:1／3

氾濫ブロック	一般資産被害額							農作物被害額			公共土木施設等被害額	営業停止損失	家庭における応急対策費用			事業所における応急対策費用	その他の間接被害	小計	合計	備考
	家屋	家庭用品	事業所資産		農漁家資産		小計	水稲	畑作物	小計			清掃労働対価	代替活動等	小計					
			償却	在庫	償却	在庫														
B	0	0	0	0	0	0	0	0	0	0	0	0	0	0	0	0	0	0	0	
C	0	0	0	0	0	0	0	0	0	0	0	0	0	0	0	0	0	0	0	
D1	0	0	0	0	0	0	0	0	0	0	0	0	0	0	0	0	0	0	0	
D2	0	0	0	0	0	0	0	0	0	0	0	0	0	0	0	0	0	0	0	
F1	0	0	0	0	0	0	0	0	0	0	0	0	0	0	0	0	0	0	0	
F2	0	0	0	0	0	0	0	0	0	0	0	0	0	0	0	0	0	0	0	
F3	0	0	0	0	0	0	0	0	0	0	0	0	0	0	0	0	0	0	0	
G	0	0	0	0	0	0	0	0	0	0	0	0	0	0	0	0	0	0	0	
合計	0	0	0	0	0	0	0	0	0	0	0	0	0	0	0	0	0	0	0	

（単位:百万円）

④【S33.09.16】

河道:H36年河道、施設:南摩ダムなし

様式－3　　水系名:利根川　　河川名:利根川　　流量規模:1／5

氾濫ブロック	一般資産被害額							農作物被害額			公共土木施設等被害額	営業停止損失	家庭における応急対策費用			事業所における応急対策費用	その他の間接被害	小計	合計	備考
	家屋	家庭用品	事業所資産		農漁家資産		小計	水稲	畑作物	小計			清掃労働対価	代替活動等	小計					
			償却	在庫	償却	在庫														
B	150,350	57,977	22,093	9,311	466	189	240,386	853	6,989	7,842	407,214	4,998	2,333	2,400	4,733	3,142	0	12,873	668,315	
C	0	0	0	0	0	0	0	0	0	0	0	0	0	0	0	0	0	0	0	
D1	0	0	0	0	0	0	0	0	0	0	0	0	0	0	0	0	0	0	0	
D2	0	0	0	0	0	0	0	0	0	0	0	0	0	0	0	0	0	0	0	
F1	0	0	0	0	0	0	0	0	0	0	0	0	0	0	0	0	0	0	0	
F2	0	0	0	0	0	0	0	0	0	0	0	0	0	0	0	0	0	0	0	
F3	0	0	0	0	0	0	0	0	0	0	0	0	0	0	0	0	0	0	0	
G	0	0	0	0	0	0	0	0	0	0	0	0	0	0	0	0	0	0	0	
合計	150,350	57,977	22,093	9,311	466	189	240,386	853	6,989	7,842	407,214	4,998	2,333	2,400	4,733	3,142	0	12,873	668,315	

（単位:百万円）

河道:H36年河道、施設:南摩ダムあり

様式－3　　水系名:利根川　　河川名:利根川　　流量規模:1／5

氾濫ブロック	一般資産被害額							農作物被害額			公共土木施設等被害額	営業停止損失	家庭における応急対策費用			事業所における応急対策費用	その他の間接被害	小計	合計	備考
	家屋	家庭用品	事業所資産		農漁家資産		小計	水稲	畑作物	小計			清掃労働対価	代替活動等	小計					
			償却	在庫	償却	在庫														
B	148,805	57,194	21,349	8,872	465	189	236,874	850	6,923	7,773	401,265	4,860	2,291	2,374	4,665	3,071	0	12,596	658,508	
C	0	0	0	0	0	0	0	0	0	0	0	0	0	0	0	0	0	0	0	
D1	0	0	0	0	0	0	0	0	0	0	0	0	0	0	0	0	0	0	0	
D2	0	0	0	0	0	0	0	0	0	0	0	0	0	0	0	0	0	0	0	
F1	0	0	0	0	0	0	0	0	0	0	0	0	0	0	0	0	0	0	0	
F2	0	0	0	0	0	0	0	0	0	0	0	0	0	0	0	0	0	0	0	
F3	0	0	0	0	0	0	0	0	0	0	0	0	0	0	0	0	0	0	0	
G	0	0	0	0	0	0	0	0	0	0	0	0	0	0	0	0	0	0	0	
合計	148,805	57,194	21,349	8,872	465	189	236,874	850	6,923	7,773	401,265	4,860	2,291	2,374	4,665	3,071	0	12,596	658,508	

（単位:百万円）

④【S33.09.16】

河道:H36年河道、施設:南摩ダムなし

様式－3　　水系名:利根川　　河川名:利根川　　流量規模:1／10

氾濫ブロック	一般資産被害額							農作物被害額			公共土木施設等被害額	営業停止損失	家庭における応急対策費用			事業所における応急対策費用	その他の間接被害	小計	合計	備考
	家屋	家庭用品	事業所資産		農漁家資産		小計	水稲	畑作物	小計			清掃労働対価	代替活動等	小計					
			償却	在庫	償却	在庫														
B	245,599	97,862	38,368	17,329	848	323	400,329	1,446	9,747	11,193	678,159	9,306	3,956	3,912	7,868	5,983	0	23,157	1,112,838	
C	0	0	0	0	0	0	0	0	0	0	0	0	0	0	0	0	0	0	0	
D1	54,764	39,097	17,520	4,173	307	138	115,999	4,912	639	5,551	196,503	2,918	1,597	2,044	3,641	2,077	0	8,636	326,689	
D2	243	39	101	21	0	0	404	2	4	6	686	37	6	12	18	13	0	68	1,164	
F1	0	0	0	0	0	0	0	0	0	0	0	0	0	0	0	0	0	0	0	
F2	0	0	0	0	0	0	0	0	0	0	0	0	0	0	0	0	0	0	0	
F3	0	0	0	0	0	0	0	0	0	0	0	0	0	0	0	0	0	0	0	
G	18,138	22,073	6,826	1,329	83	35	48,484	736	143	879	82,131	1,191	950	938	1,888	1,285	0	4,364	135,858	
合計	318,744	159,071	62,815	22,852	1,238	496	565,216	7,096	10,533	17,629	957,479	13,452	6,509	6,906	13,415	9,358	0	36,225	1,576,549	

（単位:百万円）

河道:H36年河道、施設:南摩ダムあり

様式－3　　水系名:利根川　　河川名:利根川　　流量規模:1／10

氾濫ブロック	一般資産被害額							農作物被害額			公共土木施設等被害額	営業停止損失	家庭における応急対策費用			事業所における応急対策費用	その他の間接被害	小計	合計	備考
	家屋	家庭用品	事業所資産		農漁家資産		小計	水稲	畑作物	小計			清掃労働対価	代替活動等	小計					
			償却	在庫	償却	在庫														
B	243,532	96,457	38,008	17,141	846	322	396,306	1,441	9,692	11,133	671,343	9,204	3,899	3,811	7,710	5,925	0	22,839	1,101,621	
C	0	0	0	0	0	0	0	0	0	0	0	0	0	0	0	0	0	0	0	
D1	54,527	39,023	17,461	4,141	305	137	115,594	4,902	639	5,541	195,815	2,901	1,593	2,039	3,632	2,068	0	8,601	325,551	
D2	243	39	101	21	0	0	404	2	4	6	686	37	6	12	18	13	0	68	1,164	
F1	0	0	0	0	0	0	0	0	0	0	0	0	0	0	0	0	0	0	0	
F2	0	0	0	0	0	0	0	0	0	0	0	0	0	0	0	0	0	0	0	
F3	0	0	0	0	0	0	0	0	0	0	0	0	0	0	0	0	0	0	0	
G	18,122	22,035	6,820	1,326	82	35	48,420	734	140	874	82,023	1,190	949	937	1,886	1,282	0	4,358	135,675	
合計	316,424	157,554	62,390	22,629	1,233	494	560,724	7,079	10,475	17,554	949,867	13,332	6,447	6,799	13,246	9,288	0	35,866	1,564,011	

（単位:百万円）

④【S33.09.16】

河道:H36年河道、施設:南摩ダムなし

様式－3　　水系名:利根川　　河川名:利根川　　流量規模:1／30

氾濫ブロック	一般資産被害額							農作物被害額			公共土木施設等被害額	営業停止損失	家庭における応急対策費用			事業所における応急対策費用	その他の間接被害	小計	合計	備考
	家屋	家庭用品	事業所資産		農漁家資産		小計	水稲	畑作物	小計			清掃労働対価	代替活動等	小計					
			償却	在庫	償却	在庫														
B	449,254	185,633	73,759	35,578	1,511	578	746,313	1,951	15,946	17,897	1,264,252	18,218	7,390	6,605	13,995	11,868	0	44,081	2,072,543	
C	0	0	0	0	0	0	0	0	0	0	0	0	0	0	0	0	0	0	0	
D1	83,251	54,416	23,194	6,472	425	190	167,948	5,813	734	6,547	284,503	4,027	2,207	2,649	4,856	3,047	0	11,930	470,928	
D2	316	60	136	35	0	0	547	2	6	8	926	56	9	18	27	18	0	101	1,582	
F1	0	0	0	0	0	0	0	0	0	0	0	0	0	0	0	0	0	0	0	
F2	0	0	0	0	0	0	0	0	0	0	0	0	0	0	0	0	0	0	0	
F3	0	0	0	0	0	0	0	0	0	0	0	0	0	0	0	0	0	0	0	
G	29,466	34,038	11,140	2,355	160	64	77,223	878	188	1,066	130,817	2,285	1,457	1,536	2,993	1,972	0	7,250	216,356	
合計	562,287	274,147	108,229	44,440	2,096	832	992,031	8,644	16,874	25,518	1,680,498	24,586	11,063	10,808	21,871	16,905	0	63,362	2,761,409	

（単位:百万円）

河道:H36年河道、施設:南摩ダムあり

様式－3　　水系名:利根川　　河川名:利根川　　流量規模:1／30

氾濫ブロック	一般資産被害額							農作物被害額			公共土木施設等被害額	営業停止損失	家庭における応急対策費用			事業所における応急対策費用	その他の間接被害	小計	合計	備考
	家屋	家庭用品	事業所資産		農漁家資産		小計	水稲	畑作物	小計			清掃労働対価	代替活動等	小計					
			償却	在庫	償却	在庫														
B	440,934	182,811	71,790	34,502	1,505	575	732,117	1,948	15,890	17,838	1,240,206	17,685	7,276	6,542	13,818	11,447	0	42,950	2,033,111	
C	0	0	0	0	0	0	0	0	0	0	0	0	0	0	0	0	0	0	0	
D1	83,251	54,416	23,194	6,472	425	189	167,947	5,812	734	6,546	284,502	4,027	2,207	2,649	4,856	3,047	0	11,930	470,925	
D2	316	60	136	35	0	0	547	2	6	8	926	56	9	18	27	18	0	101	1,582	
F1	0	0	0	0	0	0	0	0	0	0	0	0	0	0	0	0	0	0	0	
F2	0	0	0	0	0	0	0	0	0	0	0	0	0	0	0	0	0	0	0	
F3	0	0	0	0	0	0	0	0	0	0	0	0	0	0	0	0	0	0	0	
G	29,085	33,589	11,112	2,333	160	64	76,343	878	188	1,066	129,324	2,267	1,442	1,532	2,974	1,941	0	7,182	213,915	
合計	553,586	270,876	106,232	43,342	2,090	828	976,954	8,640	16,818	25,458	1,654,958	24,035	10,934	10,741	21,675	16,453	0	62,163	2,719,533	

（単位:百万円）

④【S33.09.16】

河道:H36年河道、施設:南摩ダムなし

様式－3　　水系名:利根川　　河川名:利根川　　流量規模:1／50

氾濫ブロック	一般資産被害額							農作物被害額			公共土木施設等被害額	営業停止損失	家庭における応急対策費用			事業所における応急対策費用	その他の間接被害	小計	合計	備考
	家屋	家庭用品	事業所資産		農漁家資産		小計	水稲	畑作物	小計			清掃労働対価	代替活動等	小計					
			償却	在庫	償却	在庫														
B	514,220	209,026	86,016	42,113	1,716	647	853,738	2,022	17,192	19,214	1,446,233	21,424	8,469	7,393	15,862	13,949	0	51,235	2,370,420	
C	0	0	0	0	0	0	0	0	0	0	0	0	0	0	0	0	0	0	0	
D1	88,334	57,164	25,056	7,031	447	200	178,232	5,916	744	6,660	301,925	4,271	2,307	2,742	5,049	3,235	0	12,555	499,372	
D2	316	60	136	35	0	0	547	2	6	8	926	56	9	18	27	18	0	101	1,582	
F1	0	0	0	0	0	0	0	0	0	0	0	0	0	0	0	0	0	0	0	
F2	0	0	0	0	0	0	0	0	0	0	0	0	0	0	0	0	0	0	0	
F3	0	0	0	0	0	0	0	0	0	0	0	0	0	0	0	0	0	0	0	
G	32,918	37,973	12,775	2,814	178	69	86,727	893	192	1,085	146,917	2,603	1,602	1,668	3,270	2,228	0	8,101	242,830	
合計	635,788	304,223	123,983	51,993	2,341	916	1,119,244	8,833	18,134	26,967	1,896,001	28,354	12,387	11,821	24,208	19,430	0	71,992	3,114,204	

（単位:百万円）

河道:H36年河道、施設:南摩ダムあり

様式－3　　水系名:利根川　　河川名:利根川　　流量規模:1／50

氾濫ブロック	一般資産被害額							農作物被害額			公共土木施設等被害額	営業停止損失	家庭における応急対策費用			事業所における応急対策費用	その他の間接被害	小計	合計	備考
	家屋	家庭用品	事業所資産		農漁家資産		小計	水稲	畑作物	小計			清掃労働対価	代替活動等	小計					
			償却	在庫	償却	在庫														
B	508,891	206,549	85,459	41,841	1,710	644	845,094	2,016	17,059	19,075	1,431,588	21,217	8,377	7,346	15,723	13,805	0	50,745	2,346,502	
C	0	0	0	0	0	0	0	0	0	0	0	0	0	0	0	0	0	0	0	
D1	87,360	56,851	24,709	6,845	445	199	176,409	5,909	739	6,648	298,836	4,207	2,292	2,730	5,022	3,182	0	12,411	494,304	
D2	316	60	136	35	0	0	547	2	6	8	926	56	9	18	27	18	0	101	1,582	
F1	0	0	0	0	0	0	0	0	0	0	0	0	0	0	0	0	0	0	0	
F2	0	0	0	0	0	0	0	0	0	0	0	0	0	0	0	0	0	0	0	
F3	0	0	0	0	0	0	0	0	0	0	0	0	0	0	0	0	0	0	0	
G	32,784	37,535	12,601	2,751	178	69	85,918	893	191	1,084	145,546	2,572	1,589	1,656	3,245	2,198	0	8,015	240,563	
合計	629,351	300,995	122,905	51,472	2,333	912	1,107,968	8,820	17,995	26,815	1,876,896	28,052	12,267	11,750	24,017	19,203	0	71,272	3,082,951	

（単位:百万円）

④【S33.09.16】

河道:H36年河道、施設:南摩ダムなし

様式－3　　水系名:利根川　　河川名:利根川　　流量規模:1／100

氾濫ブロック	一般資産被害額							農作物被害額			公共土木施設等被害額	営業停止損失	家庭における応急対策費用			事業所における応急対策費用	その他の間接被害	小計	合計	備考
	家屋	家庭用品	事業所資産		農漁家資産		小計	水稲	畑作物	小計			清掃労働対価	代替活動等	小計					
			償却	在庫	償却	在庫														
B	646,455	264,681	106,482	55,397	2,191	818	1,076,024	2,146	20,852	22,998	1,822,783	27,563	10,640	8,803	19,443	18,059	0	65,065	2,986,870	
C	105,606	85,562	23,351	7,510	196	75	222,300	927	46	973	376,577	4,974	3,683	3,557	7,240	3,716	0	15,930	615,780	
D1	101,468	65,613	27,842	8,395	490	219	204,027	6,138	770	6,908	345,622	4,849	2,616	3,048	5,664	3,815	0	14,328	570,885	
D2	427	151	178	49	0	0	805	2	6	8	1,364	63	11	21	32	22	0	117	2,294	
F1	0	0	0	0	0	0	0	0	0	0	0	0	0	0	0	0	0	0	0	
F2	0	0	0	0	0	0	0	0	0	0	0	0	0	0	0	0	0	0	0	
F3	0	0	0	0	0	0	0	0	0	0	0	0	0	0	0	0	0	0	0	
G	43,788	46,719	15,063	3,636	215	81	109,502	908	206	1,114	185,495	3,388	2,053	2,054	4,107	2,783	0	10,278	306,389	
合計	897,744	462,726	172,916	74,987	3,092	1,193	1,612,658	10,121	21,880	32,001	2,731,841	40,837	19,003	17,483	36,486	28,395	0	105,718	4,482,218	

（単位:百万円）

河道:H36年河道、施設:南摩ダムあり

様式－3　　水系名:利根川　　河川名:利根川　　流量規模:1／100

氾濫ブロック	一般資産被害額							農作物被害額			公共土木施設等被害額	営業停止損失	家庭における応急対策費用			事業所における応急対策費用	その他の間接被害	小計	合計	備考
	家屋	家庭用品	事業所資産		農漁家資産		小計	水稲	畑作物	小計			清掃労働対価	代替活動等	小計					
			償却	在庫	償却	在庫														
B	646,308	264,652	106,154	55,198	2,191	818	1,075,321	2,146	20,852	22,998	1,821,592	27,525	10,639	8,803	19,442	18,050	0	65,017	2,984,928	
C	104,841	85,046	23,181	7,430	195	75	220,768	925	46	971	373,980	4,928	3,642	3,536	7,178	3,647	0	15,753	611,472	
D1	101,199	65,555	27,753	8,350	489	218	203,564	6,138	770	6,908	344,839	4,833	2,613	3,047	5,660	3,801	0	14,294	569,605	
D2	427	151	178	49	0	0	805	2	6	8	1,364	63	11	21	32	22	0	117	2,294	
F1	0	0	0	0	0	0	0	0	0	0	0	0	0	0	0	0	0	0	0	
F2	0	0	0	0	0	0	0	0	0	0	0	0	0	0	0	0	0	0	0	
F3	0	0	0	0	0	0	0	0	0	0	0	0	0	0	0	0	0	0	0	
G	43,788	46,719	15,063	3,636	214	81	109,501	908	206	1,114	185,492	3,388	2,053	2,054	4,107	2,783	0	10,278	306,385	
合計	896,563	462,123	172,329	74,663	3,089	1,192	1,609,959	10,119	21,880	31,999	2,727,267	40,737	18,958	17,461	36,419	28,303	0	105,459	4,474,684	

（単位:百万円）

④【S33.09.16】

河道:H36年河道、施設:南摩ダムなし

様式－3　　水系名:利根川　　河川名:利根川　　流量規模:1／200

氾濫ブロック	一般資産被害額							農作物被害額			公共土木施設等被害額	営業停止損失	家庭における応急対策費用			事業所における応急対策費用	その他の間接被害	小計	合計	備考
	家屋	家庭用品	事業所資産		農漁家資産		小計	水稲	畑作物	小計			清掃労働対価	代替活動等	小計					
			償却	在庫	償却	在庫														
B	786,331	318,051	126,861	66,122	2,661	984	1,301,010	2,430	26,924	29,354	2,203,910	33,400	12,787	10,408	23,195	22,375	0	78,970	3,613,244	
C	152,606	114,298	29,484	9,816	231	86	306,521	1,001	51	1,052	519,248	6,701	4,857	4,184	9,041	5,050	0	20,792	847,613	
D1	120,236	76,586	31,199	9,841	578	255	238,695	7,683	788	8,471	404,351	5,646	3,040	3,499	6,539	4,488	0	16,673	668,190	
D2	847	364	304	74	4	2	1,595	2	7	9	2,702	79	16	30	46	33	0	158	4,464	
F1	0	0	0	0	0	0	0	0	0	0	0	0	0	0	0	0	0	0	0	
F2	0	0	0	0	0	0	0	0	0	0	0	0	0	0	0	0	0	0	0	
F3	86,734	50,833	19,822	12,017	251	98	169,755	656	2,182	2,838	287,563	4,634	2,043	1,886	3,929	3,190	0	11,753	471,909	
G	59,511	58,897	18,071	4,930	253	93	141,755	940	240	1,180	240,134	4,355	2,641	2,438	5,079	3,535	0	12,969	396,038	
合計	1,206,265	619,029	225,741	102,800	3,978	1,518	2,159,331	12,712	30,192	42,904	3,657,908	54,815	25,384	22,445	47,829	38,671	0	141,315	6,001,458	

（単位:百万円）

河道:H36年河道、施設:南摩ダムあり

様式－3　　水系名:利根川　　河川名:利根川　　流量規模:1／200

氾濫ブロック	一般資産被害額							農作物被害額			公共土木施設等被害額	営業停止損失	家庭における応急対策費用			事業所における応急対策費用	その他の間接被害	小計	合計	備考
	家屋	家庭用品	事業所資産		農漁家資産		小計	水稲	畑作物	小計			清掃労働対価	代替活動等	小計					
			償却	在庫	償却	在庫														
B	783,655	317,399	126,803	66,074	2,653	981	1,297,565	2,418	26,904	29,322	2,198,074	33,341	12,762	10,399	23,161	22,331	0	78,833	3,603,794	
C	152,606	114,298	29,484	9,816	231	86	306,521	1,001	51	1,052	519,248	6,701	4,857	4,184	9,041	5,050	0	20,792	847,613	
D1	120,156	76,517	31,196	9,838	578	255	238,540	7,670	788	8,458	404,086	5,645	3,038	3,497	6,535	4,486	0	16,666	667,750	
D2	847	364	304	74	4	2	1,595	2	7	9	2,702	79	16	30	46	33	0	158	4,464	
F1	0	0	0	0	0	0	0	0	0	0	0	0	0	0	0	0	0	0	0	
F2	0	0	0	0	0	0	0	0	0	0	0	0	0	0	0	0	0	0	0	
F3	87,174	50,917	19,860	12,047	251	98	170,347	657	2,211	2,868	288,570	4,644	2,049	1,889	3,938	3,201	0	11,783	473,568	
G	59,284	58,837	18,063	4,922	253	93	141,452	938	239	1,177	239,620	4,339	2,633	2,436	5,069	3,532	0	12,940	395,189	
合計	1,203,722	618,332	225,710	102,771	3,970	1,515	2,156,020	12,686	30,200	42,886	3,652,300	54,749	25,355	22,435	47,790	38,633	0	141,172	5,992,378	

（単位:百万円）

⑤【S34.08.12】

河道:H36年河道、施設:南摩ダムなし

様式－3　　水系名:利根川　　河川名:利根川　　流量規模:1／1

氾濫ブロック	一般資産被害額							農作物被害額			公共土木施設等被害額	営業停止損失	家庭における応急対策費用			事業所における応急対策費用	その他の間接被害	小計	合計	備考
	家屋	家庭用品	事業所資産		農漁家資産		小計	水稲	畑作物	小計			清掃労働対価	代替活動等	小計					
			償却	在庫	償却	在庫														
B	0	0	0	0	0	0	0	0	0	0	0	0	0	0	0	0	0	0	0	
C	0	0	0	0	0	0	0	0	0	0	0	0	0	0	0	0	0	0	0	
D1	0	0	0	0	0	0	0	0	0	0	0	0	0	0	0	0	0	0	0	
D2	0	0	0	0	0	0	0	0	0	0	0	0	0	0	0	0	0	0	0	
F1	0	0	0	0	0	0	0	0	0	0	0	0	0	0	0	0	0	0	0	
F2	0	0	0	0	0	0	0	0	0	0	0	0	0	0	0	0	0	0	0	
F3	0	0	0	0	0	0	0	0	0	0	0	0	0	0	0	0	0	0	0	
G	0	0	0	0	0	0	0	0	0	0	0	0	0	0	0	0	0	0	0	
合計	0	0	0	0	0	0	0	0	0	0	0	0	0	0	0	0	0	0	0	

（単位:百万円）

河道:H36年河道、施設:南摩ダムあり

様式－3　　水系名:利根川　　河川名:利根川　　流量規模:1／1

氾濫ブロック	一般資産被害額							農作物被害額			公共土木施設等被害額	営業停止損失	家庭における応急対策費用			事業所における応急対策費用	その他の間接被害	小計	合計	備考
	家屋	家庭用品	事業所資産		農漁家資産		小計	水稲	畑作物	小計			清掃労働対価	代替活動等	小計					
			償却	在庫	償却	在庫														
B	0	0	0	0	0	0	0	0	0	0	0	0	0	0	0	0	0	0	0	
C	0	0	0	0	0	0	0	0	0	0	0	0	0	0	0	0	0	0	0	
D1	0	0	0	0	0	0	0	0	0	0	0	0	0	0	0	0	0	0	0	
D2	0	0	0	0	0	0	0	0	0	0	0	0	0	0	0	0	0	0	0	
F1	0	0	0	0	0	0	0	0	0	0	0	0	0	0	0	0	0	0	0	
F2	0	0	0	0	0	0	0	0	0	0	0	0	0	0	0	0	0	0	0	
F3	0	0	0	0	0	0	0	0	0	0	0	0	0	0	0	0	0	0	0	
G	0	0	0	0	0	0	0	0	0	0	0	0	0	0	0	0	0	0	0	
合計	0	0	0	0	0	0	0	0	0	0	0	0	0	0	0	0	0	0	0	

（単位:百万円）

⑤【S34.08.12】

河道:H36年河道、施設:南摩ダムなし

様式－3　　水系名:利根川　　河川名:利根川　　流量規模:1／3

氾濫ブロック	一般資産被害額							農作物被害額			公共土木施設等被害額	営業停止損失	家庭における応急対策費用			事業所における応急対策費用	その他の間接被害	小計	合計	備考
	家屋	家庭用品	事業所資産		農漁家資産		小計	水稲	畑作物	小計			清掃労働対価	代替活動等	小計					
			償却	在庫	償却	在庫														
B	0	0	0	0	0	0	0	0	0	0	0	0	0	0	0	0	0	0	0	
C	0	0	0	0	0	0	0	0	0	0	0	0	0	0	0	0	0	0	0	
D1	0	0	0	0	0	0	0	0	0	0	0	0	0	0	0	0	0	0	0	
D2	0	0	0	0	0	0	0	0	0	0	0	0	0	0	0	0	0	0	0	
F1	0	0	0	0	0	0	0	0	0	0	0	0	0	0	0	0	0	0	0	
F2	0	0	0	0	0	0	0	0	0	0	0	0	0	0	0	0	0	0	0	
F3	0	0	0	0	0	0	0	0	0	0	0	0	0	0	0	0	0	0	0	
G	0	0	0	0	0	0	0	0	0	0	0	0	0	0	0	0	0	0	0	
合計	0	0	0	0	0	0	0	0	0	0	0	0	0	0	0	0	0	0	0	

（単位:百万円）

河道:H36年河道、施設:南摩ダムあり

様式－3　　水系名:利根川　　河川名:利根川　　流量規模:1／3

氾濫ブロック	一般資産被害額							農作物被害額			公共土木施設等被害額	営業停止損失	家庭における応急対策費用			事業所における応急対策費用	その他の間接被害	小計	合計	備考
	家屋	家庭用品	事業所資産		農漁家資産		小計	水稲	畑作物	小計			清掃労働対価	代替活動等	小計					
			償却	在庫	償却	在庫														
B	0	0	0	0	0	0	0	0	0	0	0	0	0	0	0	0	0	0	0	
C	0	0	0	0	0	0	0	0	0	0	0	0	0	0	0	0	0	0	0	
D1	0	0	0	0	0	0	0	0	0	0	0	0	0	0	0	0	0	0	0	
D2	0	0	0	0	0	0	0	0	0	0	0	0	0	0	0	0	0	0	0	
F1	0	0	0	0	0	0	0	0	0	0	0	0	0	0	0	0	0	0	0	
F2	0	0	0	0	0	0	0	0	0	0	0	0	0	0	0	0	0	0	0	
F3	0	0	0	0	0	0	0	0	0	0	0	0	0	0	0	0	0	0	0	
G	0	0	0	0	0	0	0	0	0	0	0	0	0	0	0	0	0	0	0	
合計	0	0	0	0	0	0	0	0	0	0	0	0	0	0	0	0	0	0	0	

（単位:百万円）

⑤【S34.08.12】

河道:H36年河道、施設:南摩ダムなし

様式－3　　水系名:利根川　　河川名:利根川　　流量規模:1／5

氾濫ブロック	一般資産被害額							農作物被害額			公共土木施設等被害額	営業停止損失	家庭における応急対策費用			事業所における応急対策費用	その他の間接被害	小計	合計	備考
	家屋	家庭用品	事業所資産		農漁家資産		小計	水稲	畑作物	小計			清掃労働対価	代替活動等	小計					
			償却	在庫	償却	在庫														
B	112,237	43,170	15,590	6,377	347	142	177,863	794	6,188	6,982	301,299	3,664	1,732	1,952	3,684	2,158	0	9,506	495,650	
C	0	0	0	0	0	0	0	0	0	0	0	0	0	0	0	0	0	0	0	
D1	0	0	0	0	0	0	0	0	0	0	0	0	0	0	0	0	0	0	0	
D2	0	0	0	0	0	0	0	0	0	0	0	0	0	0	0	0	0	0	0	
F1	0	0	0	0	0	0	0	0	0	0	0	0	0	0	0	0	0	0	0	
F2	0	0	0	0	0	0	0	0	0	0	0	0	0	0	0	0	0	0	0	
F3	0	0	0	0	0	0	0	0	0	0	0	0	0	0	0	0	0	0	0	
G	0	0	0	0	0	0	0	0	0	0	0	0	0	0	0	0	0	0	0	
合計	112,237	43,170	15,590	6,377	347	142	177,863	794	6,188	6,982	301,299	3,664	1,732	1,952	3,684	2,158	0	9,506	495,650	

（単位:百万円）

河道:H36年河道、施設:南摩ダムあり

様式－3　　水系名:利根川　　河川名:利根川　　流量規模:1／5

氾濫ブロック	一般資産被害額							農作物被害額			公共土木施設等被害額	営業停止損失	家庭における応急対策費用			事業所における応急対策費用	その他の間接被害	小計	合計	備考
	家屋	家庭用品	事業所資産		農漁家資産		小計	水稲	畑作物	小計			清掃労働対価	代替活動等	小計					
			償却	在庫	償却	在庫														
B	111,493	43,145	15,567	6,372	347	142	177,066	794	6,001	6,795	299,948	3,652	1,728	1,945	3,673	2,152	0	9,477	493,286	
C	0	0	0	0	0	0	0	0	0	0	0	0	0	0	0	0	0	0	0	
D1	0	0	0	0	0	0	0	0	0	0	0	0	0	0	0	0	0	0	0	
D2	0	0	0	0	0	0	0	0	0	0	0	0	0	0	0	0	0	0	0	
F1	0	0	0	0	0	0	0	0	0	0	0	0	0	0	0	0	0	0	0	
F2	0	0	0	0	0	0	0	0	0	0	0	0	0	0	0	0	0	0	0	
F3	0	0	0	0	0	0	0	0	0	0	0	0	0	0	0	0	0	0	0	
G	0	0	0	0	0	0	0	0	0	0	0	0	0	0	0	0	0	0	0	
合計	111,493	43,145	15,567	6,372	347	142	177,066	794	6,001	6,795	299,948	3,652	1,728	1,945	3,673	2,152	0	9,477	493,286	

（単位:百万円）

⑤【S34.08.12】

河道:H36年河道、施設:南摩ダムなし

様式－3　　水系名:利根川　　河川名:利根川　　流量規模:1／10

氾濫ブロック	一般資産被害額							農作物被害額			公共土木施設等被害額	営業停止損失	家庭における応急対策費用			事業所における応急対策費用	その他の間接被害	小計	合計	備考
	家屋	家庭用品	事業所資産		農漁家資産		小計	水稲	畑作物	小計			清掃労働対価	代替活動等	小計					
			償却	在庫	償却	在庫														
B	212,027	82,031	30,012	13,351	705	272	338,398	1,322	8,681	10,003	573,244	7,275	3,333	3,247	6,580	4,812	0	18,667	940,312	
C	0	0	0	0	0	0	0	0	0	0	0	0	0	0	0	0	0	0	0	
D1	0	0	0	0	0	0	0	0	0	0	0	0	0	0	0	0	0	0	0	
D2	0	0	0	0	0	0	0	0	0	0	0	0	0	0	0	0	0	0	0	
F1	0	0	0	0	0	0	0	0	0	0	0	0	0	0	0	0	0	0	0	
F2	0	0	0	0	0	0	0	0	0	0	0	0	0	0	0	0	0	0	0	
F3	0	0	0	0	0	0	0	0	0	0	0	0	0	0	0	0	0	0	0	
G	0	0	0	0	0	0	0	0	0	0	0	0	0	0	0	0	0	0	0	
合計	212,027	82,031	30,012	13,351	705	272	338,398	1,322	8,681	10,003	573,244	7,275	3,333	3,247	6,580	4,812	0	18,667	940,312	

（単位:百万円）

河道:H36年河道、施設:南摩ダムあり

様式－3　　水系名:利根川　　河川名:利根川　　流量規模:1／10

氾濫ブロック	一般資産被害額							農作物被害額			公共土木施設等被害額	営業停止損失	家庭における応急対策費用			事業所における応急対策費用	その他の間接被害	小計	合計	備考
	家屋	家庭用品	事業所資産		農漁家資産		小計	水稲	畑作物	小計			清掃労働対価	代替活動等	小計					
			償却	在庫	償却	在庫														
B	207,528	78,253	29,866	13,283	701	270	329,901	1,322	8,663	9,985	558,851	7,210	3,195	3,145	6,340	4,753	0	18,303	917,040	
C	0	0	0	0	0	0	0	0	0	0	0	0	0	0	0	0	0	0	0	
D1	0	0	0	0	0	0	0	0	0	0	0	0	0	0	0	0	0	0	0	
D2	0	0	0	0	0	0	0	0	0	0	0	0	0	0	0	0	0	0	0	
F1	0	0	0	0	0	0	0	0	0	0	0	0	0	0	0	0	0	0	0	
F2	0	0	0	0	0	0	0	0	0	0	0	0	0	0	0	0	0	0	0	
F3	0	0	0	0	0	0	0	0	0	0	0	0	0	0	0	0	0	0	0	
G	0	0	0	0	0	0	0	0	0	0	0	0	0	0	0	0	0	0	0	
合計	207,528	78,253	29,866	13,283	701	270	329,901	1,322	8,663	9,985	558,851	7,210	3,195	3,145	6,340	4,753	0	18,303	917,040	

（単位:百万円）

⑤【S34.08.12】

河道:H36年河道、施設:南摩ダムなし

様式－3　　水系名:利根川　　河川名:利根川　　流量規模:1／30

氾濫ブロック	一般資産被害額							農作物被害額			公共土木施設等被害額	営業停止損失	家庭における応急対策費用			事業所における応急対策費用	その他の間接被害	小計	合計	備考
	家屋	家庭用品	事業所資産		農漁家資産		小計	水稲	畑作物	小計			清掃労働対価	代替活動等	小計					
			償却	在庫	償却	在庫														
B	416,348	173,119	69,052	33,041	1,408	540	693,508	1,914	15,147	17,061	1,174,802	16,979	6,841	6,192	13,033	10,917	0	40,929	1,926,300	
C	0	0	0	0	0	0	0	0	0	0	0	0	0	0	0	0	0	0	0	
D1	76,290	51,062	22,119	5,976	403	179	156,029	5,700	714	6,414	264,313	3,801	2,053	2,532	4,585	2,791	0	11,177	437,933	
D2	316	60	136	35	0	0	547	2	6	8	926	56	9	18	27	18	0	101	1,582	
F1	0	0	0	0	0	0	0	0	0	0	0	0	0	0	0	0	0	0	0	
F2	0	0	0	0	0	0	0	0	0	0	0	0	0	0	0	0	0	0	0	
F3	0	0	0	0	0	0	0	0	0	0	0	0	0	0	0	0	0	0	0	
G	26,969	30,675	10,488	2,151	140	58	70,481	865	178	1,043	119,395	2,134	1,322	1,433	2,755	1,808	0	6,697	197,616	
合計	519,923	254,916	101,795	41,203	1,951	777	920,565	8,481	16,045	24,526	1,559,436	22,970	10,225	10,175	20,400	15,534	0	58,904	2,563,431	

（単位:百万円）

河道:H36年河道、施設:南摩ダムあり

様式－3　　水系名:利根川　　河川名:利根川　　流量規模:1／30

氾濫ブロック	一般資産被害額							農作物被害額			公共土木施設等被害額	営業停止損失	家庭における応急対策費用			事業所における応急対策費用	その他の間接被害	小計	合計	備考
	家屋	家庭用品	事業所資産		農漁家資産		小計	水稲	畑作物	小計			清掃労働対価	代替活動等	小計					
			償却	在庫	償却	在庫														
B	413,445	172,074	68,752	32,968	1,408	540	689,187	1,909	15,119	17,028	1,167,483	16,872	6,779	6,167	12,946	10,889	0	40,707	1,914,405	
C	0	0	0	0	0	0	0	0	0	0	0	0	0	0	0	0	0	0	0	
D1	76,189	51,039	22,118	5,974	403	179	155,902	5,699	714	6,413	264,096	3,800	2,052	2,531	4,583	2,791	0	11,174	437,585	
D2	316	60	136	35	0	0	547	2	6	8	926	56	9	18	27	18	0	101	1,582	
F1	0	0	0	0	0	0	0	0	0	0	0	0	0	0	0	0	0	0	0	
F2	0	0	0	0	0	0	0	0	0	0	0	0	0	0	0	0	0	0	0	
F3	0	0	0	0	0	0	0	0	0	0	0	0	0	0	0	0	0	0	0	
G	26,969	30,675	10,488	2,151	140	58	70,481	865	178	1,043	119,395	2,134	1,322	1,433	2,755	1,808	0	6,697	197,616	
合計	516,919	253,848	101,494	41,128	1,951	777	916,117	8,475	16,017	24,492	1,551,900	22,862	10,162	10,149	20,311	15,506	0	58,679	2,551,188	

（単位:百万円）

⑤【S34.08.12】

河道:H36年河道、施設:南摩ダムなし

様式－3　　水系名:利根川　　河川名:利根川　　流量規模:1／50

氾濫ブロック	一般資産被害額							農作物被害額			公共土木施設等被害額	営業停止損失	家庭における応急対策費用			事業所における応急対策費用	その他の間接被害	小計	合計	備考
	家屋	家庭用品	事業所資産		農漁家資産		小計	水稲	畑作物	小計			清掃労働対価	代替活動等	小計					
			償却	在庫	償却	在庫														
B	636,636	260,933	105,957	54,986	2,187	817	1,061,516	2,146	20,852	22,998	1,798,205	27,336	10,466	8,740	19,206	17,841	0	64,383	2,947,102	
C	0	0	0	0	0	0	0	0	0	0	0	0	0	0	0	0	0	0	0	
D1	88,633	58,055	25,104	7,199	453	204	179,648	5,960	745	6,705	304,324	4,331	2,337	2,770	5,107	3,319	0	12,757	503,434	
D2	316	60	136	35	0	0	547	2	6	8	926	56	9	18	27	18	0	101	1,582	
F1	0	0	0	0	0	0	0	0	0	0	0	0	0	0	0	0	0	0	0	
F2	0	0	0	0	0	0	0	0	0	0	0	0	0	0	0	0	0	0	0	
F3	0	0	0	0	0	0	0	0	0	0	0	0	0	0	0	0	0	0	0	
G	34,748	39,794	13,050	2,918	186	72	90,768	894	195	1,089	153,761	2,676	1,691	1,733	3,424	2,321	0	8,421	254,039	
合計	760,333	358,842	144,247	65,138	2,826	1,093	1,332,479	9,002	21,798	30,800	2,257,216	34,399	14,503	13,261	27,764	23,499	0	85,662	3,706,157	

（単位:百万円）

河道:H36年河道、施設:南摩ダムあり

様式－3　　水系名:利根川　　河川名:利根川　　流量規模:1／50

氾濫ブロック	一般資産被害額							農作物被害額			公共土木施設等被害額	営業停止損失	家庭における応急対策費用			事業所における応急対策費用	その他の間接被害	小計	合計	備考
	家屋	家庭用品	事業所資産		農漁家資産		小計	水稲	畑作物	小計			清掃労働対価	代替活動等	小計					
			償却	在庫	償却	在庫														
B	578,723	233,108	94,819	47,437	2,006	747	956,840	2,115	19,594	21,709	1,620,886	24,162	9,414	8,042	17,456	15,617	0	57,235	2,656,670	
C	0	0	0	0	0	0	0	0	0	0	0	0	0	0	0	0	0	0	0	
D1	88,613	58,049	25,096	7,197	453	204	179,612	5,960	743	6,703	304,263	4,328	2,336	2,769	5,105	3,318	0	12,751	503,329	
D2	316	60	136	35	0	0	547	2	6	8	926	56	9	18	27	18	0	101	1,582	
F1	0	0	0	0	0	0	0	0	0	0	0	0	0	0	0	0	0	0	0	
F2	0	0	0	0	0	0	0	0	0	0	0	0	0	0	0	0	0	0	0	
F3	0	0	0	0	0	0	0	0	0	0	0	0	0	0	0	0	0	0	0	
G	34,748	39,794	13,050	2,918	185	72	90,767	894	195	1,089	153,760	2,676	1,691	1,733	3,424	2,321	0	8,421	254,037	
合計	702,400	331,011	133,101	57,587	2,644	1,023	1,227,766	8,971	20,538	29,509	2,079,835	31,222	13,450	12,562	26,012	21,274	0	78,508	3,415,618	

（単位:百万円）

⑤【S34.08.12】

河道:H36年河道、施設:南摩ダムなし

様式－3　　水系名:利根川　　河川名:利根川　　流量規模:1／100

氾濫ブロック	一般資産被害額							農作物被害額			公共土木施設等被害額	営業停止損失	家庭における応急対策費用			事業所における応急対策費用	その他の間接被害	小計	合計	備考
	家屋	家庭用品	事業所資産		農漁家資産		小計	水稲	畑作物	小計			清掃労働対価	代替活動等	小計					
			償却	在庫	償却	在庫														
B	961,070	377,983	149,404	79,230	3,074	1,130	1,571,891	2,712	32,086	34,798	2,662,782	41,798	15,393	12,133	27,526	27,615	0	96,939	4,366,410	
C	0	0	0	0	0	0	0	0	0	0	0	0	0	0	0	0	0	0	0	
D1	114,841	72,565	30,203	9,421	565	250	227,845	7,628	786	8,414	385,969	5,470	2,890	3,417	6,307	4,284	0	16,061	638,289	
D2	847	364	304	74	4	2	1,595	2	7	9	2,702	79	16	30	46	33	0	158	4,464	
F1	0	0	0	0	0	0	0	0	0	0	0	0	0	0	0	0	0	0	0	
F2	437,815	399,492	75,051	29,889	290	109	942,646	96	174	270	1,596,842	22,158	17,464	14,830	32,294	16,007	0	70,459	2,610,217	
F3	0	0	0	0	0	0	0	0	0	0	0	0	0	0	0	0	0	0	0	
G	57,859	57,718	17,674	4,716	250	92	138,309	935	238	1,173	234,295	4,194	2,544	2,361	4,905	3,455	0	12,554	386,331	
合計	1,572,432	908,122	272,636	123,330	4,183	1,583	2,882,286	11,373	33,291	44,664	4,882,590	73,699	38,307	32,771	71,078	51,394	0	196,171	8,005,711	

（単位:百万円）

河道:H36年河道、施設:南摩ダムあり

様式－3　　水系名:利根川　　河川名:利根川　　流量規模:1／100

氾濫ブロック	一般資産被害額							農作物被害額			公共土木施設等被害額	営業停止損失	家庭における応急対策費用			事業所における応急対策費用	その他の間接被害	小計	合計	備考
	家屋	家庭用品	事業所資産		農漁家資産		小計	水稲	畑作物	小計			清掃労働対価	代替活動等	小計					
			償却	在庫	償却	在庫														
B	960,530	377,784	149,365	79,218	3,073	1,129	1,571,099	2,710	31,987	34,697	2,661,442	41,784	15,387	12,126	27,513	27,606	0	96,903	4,364,141	
C	0	0	0	0	0	0	0	0	0	0	0	0	0	0	0	0	0	0	0	
D1	114,762	72,539	30,196	9,418	564	250	227,729	7,611	786	8,397	385,774	5,466	2,888	3,414	6,302	4,281	0	16,049	637,949	
D2	847	364	304	74	4	2	1,595	2	6	8	2,702	79	16	30	46	33	0	158	4,463	
F1	0	0	0	0	0	0	0	0	0	0	0	0	0	0	0	0	0	0	0	
F2	437,620	399,210	75,035	29,878	289	109	942,141	96	174	270	1,595,988	22,155	17,457	14,819	32,276	16,004	0	70,435	2,608,834	
F3	0	0	0	0	0	0	0	0	0	0	0	0	0	0	0	0	0	0	0	
G	57,413	57,550	17,666	4,709	246	91	137,675	935	229	1,164	233,224	4,180	2,534	2,356	4,890	3,451	0	12,521	384,584	
合計	1,571,172	907,447	272,566	123,297	4,176	1,581	2,880,239	11,354	33,182	44,536	4,879,130	73,664	38,282	32,745	71,027	51,375	0	196,066	7,999,971	

（単位:百万円）

⑤【S34.08.12】

河道:H36年河道、施設:南摩ダムなし

様式－3　　水系名:利根川　　河川名:利根川　　流量規模:1／200

氾濫ブロック	一般資産被害額							農作物被害額			公共土木施設等被害額	営業停止損失	家庭における応急対策費用			事業所における応急対策費用	その他の間接被害	小計	合計	備考
	家屋	家庭用品	事業所資産		農漁家資産		小計	水稲	畑作物	小計			清掃労働対価	代替活動等	小計					
			償却	在庫	償却	在庫														
B	1,231,466	464,199	178,327	94,868	3,660	1,341	1,973,861	3,191	37,847	41,038	3,343,721	51,628	18,799	14,495	33,294	34,340	0	119,262	5,477,882	
C	197,177	139,723	34,686	12,216	275	100	384,177	1,064	53	1,117	650,796	8,542	6,039	4,741	10,780	6,424	0	25,746	1,061,836	
D1	173,879	106,526	39,681	14,144	746	328	335,304	8,438	833	9,271	568,004	7,647	4,211	4,334	8,545	6,719	0	22,911	935,490	
D2	8,216	6,169	1,982	700	5	2	17,074	3	23	26	28,922	546	235	361	596	363	0	1,505	47,527	
F1	0	0	0	0	0	0	0	0	0	0	0	0	0	0	0	0	0	0	0	
F2	711,254	606,726	108,717	47,125	406	146	1,474,374	110	215	325	2,497,589	36,041	26,901	20,036	46,937	25,528	0	108,506	4,080,794	
F3	127,791	74,306	25,578	16,312	379	145	244,511	737	3,081	3,818	414,202	6,447	2,887	2,405	5,292	4,397	0	16,136	678,667	
G	131,100	109,587	26,548	9,235	340	124	276,934	1,031	304	1,335	469,125	8,448	5,039	4,165	9,204	6,463	0	24,115	771,509	
合計	2,580,883	1,507,236	415,519	194,600	5,811	2,186	4,706,235	14,574	42,356	56,930	7,972,359	119,299	64,111	50,537	114,648	84,234	0	318,181	13,053,705	

（単位:百万円）

河道:H36年河道、施設:南摩ダムあり

様式－3　　水系名:利根川　　河川名:利根川　　流量規模:1／200

氾濫ブロック	一般資産被害額							農作物被害額			公共土木施設等被害額	営業停止損失	家庭における応急対策費用			事業所における応急対策費用	その他の間接被害	小計	合計	備考
	家屋	家庭用品	事業所資産		農漁家資産		小計	水稲	畑作物	小計			清掃労働対価	代替活動等	小計					
			償却	在庫	償却	在庫														
B	1,230,788	464,126	178,299	94,834	3,659	1,341	1,973,047	3,191	37,847	41,038	3,342,341	51,584	18,793	14,493	33,286	34,333	0	119,203	5,475,629	
C	197,087	139,685	34,666	12,207	275	100	384,020	1,064	53	1,117	650,532	8,534	6,038	4,740	10,778	6,419	0	25,731	1,061,400	
D1	173,323	106,121	39,645	14,128	744	327	334,288	8,438	833	9,271	566,286	7,637	4,200	4,328	8,528	6,705	0	22,870	932,715	
D2	8,216	6,169	1,982	700	5	2	17,074	3	23	26	28,922	546	235	361	596	363	0	1,505	47,527	
F1	0	0	0	0	0	0	0	0	0	0	0	0	0	0	0	0	0	0	0	
F2	711,254	606,726	108,717	47,125	406	146	1,474,374	110	215	325	2,497,589	36,041	26,901	20,036	46,937	25,528	0	108,506	4,080,794	
F3	127,179	73,876	25,561	16,301	376	145	243,438	737	3,076	3,813	412,386	6,438	2,872	2,399	5,271	4,382	0	16,091	675,728	
G	130,570	108,902	26,432	9,214	339	124	275,581	1,030	304	1,334	466,833	8,420	5,017	4,128	9,145	6,441	0	24,006	767,754	
合計	2,578,417	1,505,605	415,302	194,509	5,804	2,185	4,701,822	14,573	42,351	56,924	7,964,889	119,200	64,056	50,485	114,541	84,171	0	317,912	13,041,547	

（単位:百万円）

⑥【S57.07.31】

河道:H36年河道、施設:南摩ダムなし

様式－3　　水系名:利根川　　河川名:利根川　　流量規模:1／1

氾濫ブロック	一般資産被害額							農作物被害額			公共土木施設等被害額	営業停止損失	家庭における応急対策費用			事業所における応急対策費用	その他の間接被害	小計	合計	備考
	家屋	家庭用品	事業所資産		農漁家資産		小計	水稲	畑作物	小計			清掃労働対価	代替活動等	小計					
			償却	在庫	償却	在庫														
B	0	0	0	0	0	0	0	0	0	0	0	0	0	0	0	0	0	0	0	
C	0	0	0	0	0	0	0	0	0	0	0	0	0	0	0	0	0	0	0	
D1	0	0	0	0	0	0	0	0	0	0	0	0	0	0	0	0	0	0	0	
D2	0	0	0	0	0	0	0	0	0	0	0	0	0	0	0	0	0	0	0	
F1	0	0	0	0	0	0	0	0	0	0	0	0	0	0	0	0	0	0	0	
F2	0	0	0	0	0	0	0	0	0	0	0	0	0	0	0	0	0	0	0	
F3	0	0	0	0	0	0	0	0	0	0	0	0	0	0	0	0	0	0	0	
G	0	0	0	0	0	0	0	0	0	0	0	0	0	0	0	0	0	0	0	
合計	0	0	0	0	0	0	0	0	0	0	0	0	0	0	0	0	0	0	0	

（単位:百万円）

河道:H36年河道、施設:南摩ダムあり

様式－3　　水系名:利根川　　河川名:利根川　　流量規模:1／1

氾濫ブロック	一般資産被害額							農作物被害額			公共土木施設等被害額	営業停止損失	家庭における応急対策費用			事業所における応急対策費用	その他の間接被害	小計	合計	備考
	家屋	家庭用品	事業所資産		農漁家資産		小計	水稲	畑作物	小計			清掃労働対価	代替活動等	小計					
			償却	在庫	償却	在庫														
B	0	0	0	0	0	0	0	0	0	0	0	0	0	0	0	0	0	0	0	
C	0	0	0	0	0	0	0	0	0	0	0	0	0	0	0	0	0	0	0	
D1	0	0	0	0	0	0	0	0	0	0	0	0	0	0	0	0	0	0	0	
D2	0	0	0	0	0	0	0	0	0	0	0	0	0	0	0	0	0	0	0	
F1	0	0	0	0	0	0	0	0	0	0	0	0	0	0	0	0	0	0	0	
F2	0	0	0	0	0	0	0	0	0	0	0	0	0	0	0	0	0	0	0	
F3	0	0	0	0	0	0	0	0	0	0	0	0	0	0	0	0	0	0	0	
G	0	0	0	0	0	0	0	0	0	0	0	0	0	0	0	0	0	0	0	
合計	0	0	0	0	0	0	0	0	0	0	0	0	0	0	0	0	0	0	0	

（単位:百万円）

⑥【S57.07.31】

河道:H36年河道、施設:南摩ダムなし

様式－3　　水系名:利根川　　河川名:利根川　　流量規模:1／3

氾濫ブロック	一般資産被害額							農作物被害額			公共土木施設等被害額	営業停止損失	家庭における応急対策費用			事業所における応急対策費用	その他の間接被害	小計	合計	備考
	家屋	家庭用品	事業所資産		農漁家資産		小計	水稲	畑作物	小計			清掃労働対価	代替活動等	小計					
			償却	在庫	償却	在庫														
B	0	0	0	0	0	0	0	0	0	0	0	0	0	0	0	0	0	0	0	
C	0	0	0	0	0	0	0	0	0	0	0	0	0	0	0	0	0	0	0	
D1	0	0	0	0	0	0	0	0	0	0	0	0	0	0	0	0	0	0	0	
D2	0	0	0	0	0	0	0	0	0	0	0	0	0	0	0	0	0	0	0	
F1	0	0	0	0	0	0	0	0	0	0	0	0	0	0	0	0	0	0	0	
F2	0	0	0	0	0	0	0	0	0	0	0	0	0	0	0	0	0	0	0	
F3	0	0	0	0	0	0	0	0	0	0	0	0	0	0	0	0	0	0	0	
G	0	0	0	0	0	0	0	0	0	0	0	0	0	0	0	0	0	0	0	
合計	0	0	0	0	0	0	0	0	0	0	0	0	0	0	0	0	0	0	0	

(単位:百万円)

河道:H36年河道、施設:南摩ダムあり

様式－3　　水系名:利根川　　河川名:利根川　　流量規模:1／3

氾濫ブロック	一般資産被害額							農作物被害額			公共土木施設等被害額	営業停止損失	家庭における応急対策費用			事業所における応急対策費用	その他の間接被害	小計	合計	備考
	家屋	家庭用品	事業所資産		農漁家資産		小計	水稲	畑作物	小計			清掃労働対価	代替活動等	小計					
			償却	在庫	償却	在庫														
B	0	0	0	0	0	0	0	0	0	0	0	0	0	0	0	0	0	0	0	
C	0	0	0	0	0	0	0	0	0	0	0	0	0	0	0	0	0	0	0	
D1	0	0	0	0	0	0	0	0	0	0	0	0	0	0	0	0	0	0	0	
D2	0	0	0	0	0	0	0	0	0	0	0	0	0	0	0	0	0	0	0	
F1	0	0	0	0	0	0	0	0	0	0	0	0	0	0	0	0	0	0	0	
F2	0	0	0	0	0	0	0	0	0	0	0	0	0	0	0	0	0	0	0	
F3	0	0	0	0	0	0	0	0	0	0	0	0	0	0	0	0	0	0	0	
G	0	0	0	0	0	0	0	0	0	0	0	0	0	0	0	0	0	0	0	
合計	0	0	0	0	0	0	0	0	0	0	0	0	0	0	0	0	0	0	0	

(単位:百万円)

⑥【S57.07.31】

河道:H36年河道、施設:南摩ダムなし

様式－3　　水系名:利根川　　河川名:利根川　　流量規模:1／5

氾濫ブロック	一般資産被害額							農作物被害額			公共土木施設等被害額	営業停止損失	家庭における応急対策費用			事業所における応急対策費用	その他の間接被害	小計	合計	備考
	家屋	家庭用品	事業所資産		農漁家資産		小計	水稲	畑作物	小計			清掃労働対価	代替活動等	小計					
			償却	在庫	償却	在庫														
B	136,943	51,123	19,490	8,019	443	180	216,198	848	6,873	7,721	366,240	4,410	2,068	2,204	4,272	2,867	0	11,549	601,708	
C	0	0	0	0	0	0	0	0	0	0	0	0	0	0	0	0	0	0	0	
D1	0	0	0	0	0	0	0	0	0	0	0	0	0	0	0	0	0	0	0	
D2	0	0	0	0	0	0	0	0	0	0	0	0	0	0	0	0	0	0	0	
F1	0	0	0	0	0	0	0	0	0	0	0	0	0	0	0	0	0	0	0	
F2	0	0	0	0	0	0	0	0	0	0	0	0	0	0	0	0	0	0	0	
F3	0	0	0	0	0	0	0	0	0	0	0	0	0	0	0	0	0	0	0	
G	0	0	0	0	0	0	0	0	0	0	0	0	0	0	0	0	0	0	0	
合計	136,943	51,123	19,490	8,019	443	180	216,198	848	6,873	7,721	366,240	4,410	2,068	2,204	4,272	2,867	0	11,549	601,708	

（単位:百万円）

河道:H36年河道、施設:南摩ダムあり

様式－3　　水系名:利根川　　河川名:利根川　　流量規模:1／5

氾濫ブロック	一般資産被害額							農作物被害額			公共土木施設等被害額	営業停止損失	家庭における応急対策費用			事業所における応急対策費用	その他の間接被害	小計	合計	備考
	家屋	家庭用品	事業所資産		農漁家資産		小計	水稲	畑作物	小計			清掃労働対価	代替活動等	小計					
			償却	在庫	償却	在庫														
B	136,420	50,938	19,448	7,988	438	178	215,410	848	6,873	7,721	364,904	4,403	2,057	2,198	4,255	2,841	0	11,499	599,534	
C	0	0	0	0	0	0	0	0	0	0	0	0	0	0	0	0	0	0	0	
D1	0	0	0	0	0	0	0	0	0	0	0	0	0	0	0	0	0	0	0	
D2	0	0	0	0	0	0	0	0	0	0	0	0	0	0	0	0	0	0	0	
F1	0	0	0	0	0	0	0	0	0	0	0	0	0	0	0	0	0	0	0	
F2	0	0	0	0	0	0	0	0	0	0	0	0	0	0	0	0	0	0	0	
F3	0	0	0	0	0	0	0	0	0	0	0	0	0	0	0	0	0	0	0	
G	0	0	0	0	0	0	0	0	0	0	0	0	0	0	0	0	0	0	0	
合計	136,420	50,938	19,448	7,988	438	178	215,410	848	6,873	7,721	364,904	4,403	2,057	2,198	4,255	2,841	0	11,499	599,534	

（単位:百万円）

⑥【S57.07.31】

河道:H36年河道、施設:南摩ダムなし

様式－3　　水系名:利根川　　河川名:利根川　　流量規模:1／10

氾濫ブロック	一般資産被害額							農作物被害額			公共土木施設等被害額	営業停止損失	家庭における応急対策費用			事業所における応急対策費用	その他の間接被害	小計	合計	備考
	家屋	家庭用品	事業所資産		農漁家資産		小計	水稲	畑作物	小計			清掃労働対価	代替活動等	小計					
			償却	在庫	償却	在庫														
B	273,783	109,356	42,272	18,754	920	347	445,432	1,478	10,263	11,741	754,563	10,464	4,338	4,123	8,461	6,946	0	25,871	1,237,607	
C	0	0	0	0	0	0	0	0	0	0	0	0	0	0	0	0	0	0	0	
D1	48,526	34,818	15,792	3,710	282	126	103,254	4,741	621	5,362	174,913	2,630	1,422	1,865	3,287	1,826	0	7,743	291,272	
D2	0	0	0	0	0	0	0	0	0	0	0	0	0	0	0	0	0	0	0	
F1	0	0	0	0	0	0	0	0	0	0	0	0	0	0	0	0	0	0	0	
F2	0	0	0	0	0	0	0	0	0	0	0	0	0	0	0	0	0	0	0	
F3	0	0	0	0	0	0	0	0	0	0	0	0	0	0	0	0	0	0	0	
G	15,256	19,694	6,417	1,148	55	22	42,592	619	98	717	72,152	985	838	831	1,669	1,097	0	3,751	119,212	
合計	337,565	163,868	64,481	23,612	1,257	495	591,278	6,838	10,982	17,820	1,001,628	14,079	6,598	6,819	13,417	9,869	0	37,365	1,648,091	

（単位:百万円）

河道:H36年河道、施設:南摩ダムあり

様式－3　　水系名:利根川　　河川名:利根川　　流量規模:1／10

氾濫ブロック	一般資産被害額							農作物被害額			公共土木施設等被害額	営業停止損失	家庭における応急対策費用			事業所における応急対策費用	その他の間接被害	小計	合計	備考
	家屋	家庭用品	事業所資産		農漁家資産		小計	水稲	畑作物	小計			清掃労働対価	代替活動等	小計					
			償却	在庫	償却	在庫														
B	273,335	109,283	42,261	18,746	919	347	444,891	1,477	10,243	11,720	753,647	10,450	4,336	4,122	8,458	6,943	0	25,851	1,236,109	
C	0	0	0	0	0	0	0	0	0	0	0	0	0	0	0	0	0	0	0	
D1	48,341	34,744	15,750	3,688	282	125	102,930	4,727	617	5,344	174,365	2,611	1,415	1,853	3,268	1,817	0	7,696	290,335	
D2	0	0	0	0	0	0	0	0	0	0	0	0	0	0	0	0	0	0	0	
F1	0	0	0	0	0	0	0	0	0	0	0	0	0	0	0	0	0	0	0	
F2	0	0	0	0	0	0	0	0	0	0	0	0	0	0	0	0	0	0	0	
F3	0	0	0	0	0	0	0	0	0	0	0	0	0	0	0	0	0	0	0	
G	15,256	19,694	6,417	1,148	55	22	42,592	614	98	712	72,151	985	838	831	1,669	1,097	0	3,751	119,206	
合計	336,932	163,721	64,428	23,582	1,256	494	590,413	6,818	10,958	17,776	1,000,163	14,046	6,589	6,806	13,395	9,857	0	37,298	1,645,650	

（単位:百万円）

⑥【S57.07.31】

河道:H36年河道、施設:南摩ダムなし

様式－3　　水系名:利根川　　河川名:利根川　　流量規模:1／30

氾濫ブロック	一般資産被害額							農作物被害額			公共土木施設等被害額	営業停止損失	家庭における応急対策費用			事業所における応急対策費用	その他の間接被害	小計	合計	備考
	家屋	家庭用品	事業所資産		農漁家資産		小計	水稲	畑作物	小計			清掃労働対価	代替活動等	小計					
			償却	在庫	償却	在庫														
B	536,522	215,008	88,896	43,678	1,908	714	886,726	2,078	18,785	20,863	1,502,115	22,190	8,750	7,616	16,366	14,389	0	52,945	2,462,649	
C	0	0	0	0	0	0	0	0	0	0	0	0	0	0	0	0	0	0	0	
D1	83,977	56,300	23,897	6,726	444	198	171,542	5,944	736	6,680	290,594	4,163	2,240	2,697	4,937	3,181	0	12,281	481,097	
D2	316	60	136	35	0	0	547	2	6	8	926	56	9	18	27	18	0	101	1,582	
F1	0	0	0	0	0	0	0	0	0	0	0	0	0	0	0	0	0	0	0	
F2	0	0	0	0	0	0	0	0	0	0	0	0	0	0	0	0	0	0	0	
F3	0	0	0	0	0	0	0	0	0	0	0	0	0	0	0	0	0	0	0	
G	29,414	33,975	11,136	2,352	161	65	77,103	878	188	1,066	130,613	2,282	1,455	1,535	2,990	1,967	0	7,239	216,021	
合計	650,229	305,343	124,065	52,791	2,513	977	1,135,918	8,902	19,715	28,617	1,924,248	28,691	12,454	11,866	24,320	19,555	0	72,566	3,161,349	

（単位:百万円）

河道:H36年河道、施設:南摩ダムあり

様式－3　　水系名:利根川　　河川名:利根川　　流量規模:1／30

氾濫ブロック	一般資産被害額							農作物被害額			公共土木施設等被害額	営業停止損失	家庭における応急対策費用			事業所における応急対策費用	その他の間接被害	小計	合計	備考
	家屋	家庭用品	事業所資産		農漁家資産		小計	水稲	畑作物	小計			清掃労働対価	代替活動等	小計					
			償却	在庫	償却	在庫														
B	535,846	214,763	88,857	43,658	1,906	714	885,744	2,078	18,773	20,851	1,500,450	22,181	8,743	7,610	16,353	14,371	0	52,905	2,459,950	
C	0	0	0	0	0	0	0	0	0	0	0	0	0	0	0	0	0	0	0	
D1	83,685	56,141	23,879	6,719	444	198	171,066	5,943	736	6,679	289,783	4,159	2,235	2,691	4,926	3,175	0	12,260	479,788	
D2	316	60	136	35	0	0	547	2	6	8	926	56	9	18	27	18	0	101	1,582	
F1	0	0	0	0	0	0	0	0	0	0	0	0	0	0	0	0	0	0	0	
F2	0	0	0	0	0	0	0	0	0	0	0	0	0	0	0	0	0	0	0	
F3	0	0	0	0	0	0	0	0	0	0	0	0	0	0	0	0	0	0	0	
G	29,414	33,975	11,136	2,352	161	64	77,102	878	188	1,066	130,611	2,282	1,455	1,535	2,990	1,967	0	7,239	216,018	
合計	649,261	304,939	124,008	52,764	2,511	976	1,134,459	8,901	19,703	28,604	1,921,770	28,678	12,442	11,854	24,296	19,531	0	72,505	3,157,338	

（単位:百万円）

⑥【S57.07.31】

河道:H36年河道、施設:南摩ダムなし

様式－3　　水系名:利根川　　河川名:利根川　　流量規模:1／50

氾濫ブロック	一般資産被害額							農作物被害額			公共土木施設等被害額	営業停止損失	家庭における応急対策費用			事業所における応急対策費用	その他の間接被害	小計	合計	備考
	家屋	家庭用品	事業所資産		農漁家資産		小計	水稲	畑作物	小計			清掃労働対価	代替活動等	小計					
			償却	在庫	償却	在庫														
B	674,606	273,541	110,751	57,422	2,328	870	1,119,518	2,211	22,777	24,988	1,896,464	28,785	10,997	9,090	20,087	18,804	0	67,676	3,108,646	
C	0	0	0	0	0	0	0	0	0	0	0	0	0	0	0	0	0	0	0	
D1	99,112	63,610	26,929	7,915	517	230	198,313	7,310	755	8,065	335,941	4,862	2,560	3,080	5,640	3,725	0	14,227	556,546	
D2	316	60	136	35	0	0	547	2	6	8	926	56	9	18	27	18	0	101	1,582	
F1	0	0	0	0	0	0	0	0	0	0	0	0	0	0	0	0	0	0	0	
F2	0	0	0	0	0	0	0	0	0	0	0	0	0	0	0	0	0	0	0	
F3	0	0	0	0	0	0	0	0	0	0	0	0	0	0	0	0	0	0	0	
G	35,358	40,150	13,143	2,968	189	73	91,881	899	201	1,100	155,647	2,700	1,706	1,740	3,446	2,354	0	8,500	257,128	
合計	809,392	377,361	150,959	68,340	3,034	1,173	1,410,259	10,422	23,739	34,161	2,388,978	36,403	15,272	13,928	29,200	24,901	0	90,504	3,923,902	

（単位:百万円）

河道:H36年河道、施設:南摩ダムあり

様式－3　　水系名:利根川　　河川名:利根川　　流量規模:1／50

氾濫ブロック	一般資産被害額							農作物被害額			公共土木施設等被害額	営業停止損失	家庭における応急対策費用			事業所における応急対策費用	その他の間接被害	小計	合計	備考
	家屋	家庭用品	事業所資産		農漁家資産		小計	水稲	畑作物	小計			清掃労働対価	代替活動等	小計					
			償却	在庫	償却	在庫														
B	674,402	273,528	110,733	57,417	2,328	870	1,119,278	2,204	22,692	24,896	1,896,056	28,781	10,995	9,086	20,081	18,803	0	67,665	3,107,895	
C	0	0	0	0	0	0	0	0	0	0	0	0	0	0	0	0	0	0	0	
D1	99,104	63,595	26,913	7,914	516	230	198,272	7,308	754	8,062	335,873	4,862	2,559	3,079	5,638	3,724	0	14,224	556,431	
D2	316	60	136	35	0	0	547	2	6	8	926	56	9	18	27	18	0	101	1,582	
F1	0	0	0	0	0	0	0	0	0	0	0	0	0	0	0	0	0	0	0	
F2	0	0	0	0	0	0	0	0	0	0	0	0	0	0	0	0	0	0	0	
F3	0	0	0	0	0	0	0	0	0	0	0	0	0	0	0	0	0	0	0	
G	35,358	40,150	13,143	2,968	189	73	91,881	899	201	1,100	155,647	2,700	1,706	1,740	3,446	2,354	0	8,500	257,128	
合計	809,180	377,333	150,925	68,334	3,033	1,173	1,409,978	10,413	23,653	34,066	2,388,502	36,399	15,269	13,923	29,192	24,899	0	90,490	3,923,036	

（単位:百万円）

⑥【S57.07.31】

河道:H36年河道、施設:南摩ダムなし

様式－3　　水系名:利根川　　河川名:利根川　　流量規模:1／100

氾濫ブロック	一般資産被害額							農作物被害額			公共土木施設等被害額	営業停止損失	家庭における応急対策費用			事業所における応急対策費用	その他の間接被害	小計	合計	備考
	家屋	家庭用品	事業所資産		農漁家資産		小計	水稲	畑作物	小計			清掃労働対価	代替活動等	小計					
			償却	在庫	償却	在庫														
B	908,223	358,428	142,148	75,702	2,945	1,085	1,488,531	2,576	30,385	32,961	2,521,568	39,209	14,549	11,531	26,080	25,974	0	91,263	4,134,323	
C	0	0	0	0	0	0	0	0	0	0	0	0	0	0	0	0	0	0	0	
D1	122,927	77,983	31,986	10,205	602	271	243,974	7,920	795	8,715	413,294	5,883	3,106	3,585	6,691	4,733	0	17,307	683,290	
D2	847	364	304	74	4	2	1,595	2	6	8	2,702	79	16	30	46	33	0	158	4,463	
F1	0	0	0	0	0	0	0	0	0	0	0	0	0	0	0	0	0	0	0	
F2	505,383	450,195	82,673	34,371	316	117	1,073,055	97	181	278	1,817,755	25,242	19,875	16,352	36,227	17,989	0	79,458	2,970,546	
F3	0	0	0	0	0	0	0	0	0	0	0	0	0	0	0	0	0	0	0	
G	52,950	54,460	17,186	4,506	229	85	129,416	923	224	1,147	219,232	3,978	2,412	2,279	4,691	3,321	0	11,990	361,785	
合計	1,590,330	941,430	274,297	124,858	4,096	1,560	2,936,571	11,518	31,591	43,109	4,974,551	74,391	39,958	33,777	73,735	52,050	0	200,176	8,154,407	

(単位:百万円)

河道:H36年河道、施設:南摩ダムあり

様式－3　　水系名:利根川　　河川名:利根川　　流量規模:1／100

氾濫ブロック	一般資産被害額							農作物被害額			公共土木施設等被害額	営業停止損失	家庭における応急対策費用			事業所における応急対策費用	その他の間接被害	小計	合計	備考
	家屋	家庭用品	事業所資産		農漁家資産		小計	水稲	畑作物	小計			清掃労働対価	代替活動等	小計					
			償却	在庫	償却	在庫														
B	905,919	357,790	141,645	75,301	2,944	1,084	1,484,683	2,573	30,356	32,929	2,515,055	38,961	14,524	11,521	26,045	25,798	0	90,804	4,123,471	
C	0	0	0	0	0	0	0	0	0	0	0	0	0	0	0	0	0	0	0	
D1	122,542	77,537	31,977	10,197	602	270	243,125	7,919	795	8,714	411,853	5,876	3,092	3,581	6,673	4,718	0	17,267	680,959	
D2	847	364	304	74	4	2	1,595	2	6	8	2,702	79	16	30	46	33	0	158	4,463	
F1	0	0	0	0	0	0	0	0	0	0	0	0	0	0	0	0	0	0	0	
F2	505,342	450,053	82,411	34,335	313	117	1,072,571	97	181	278	1,816,935	25,222	19,871	16,351	36,222	17,979	0	79,423	2,969,207	
F3	0	0	0	0	0	0	0	0	0	0	0	0	0	0	0	0	0	0	0	
G	52,730	54,267	17,177	4,498	228	85	128,985	923	224	1,147	218,499	3,972	2,405	2,276	4,681	3,316	0	11,969	360,600	
合計	1,587,380	940,011	273,514	124,405	4,091	1,558	2,930,959	11,514	31,562	43,076	4,965,044	74,110	39,908	33,759	73,667	51,844	0	199,621	8,138,700	

(単位:百万円)

⑥【S57.07.31】

河道:H36年河道、施設:南摩ダムなし

様式－3　　水系名:利根川　　河川名:利根川　　流量規模:1／200

氾濫ブロック	一般資産被害額							農作物被害額			公共土木施設等被害額	営業停止損失	家庭における応急対策費用			事業所における応急対策費用	その他の間接被害	小計	合計	備考
	家屋	家庭用品	事業所資産		農漁家資産		小計	水稲	畑作物	小計			清掃労働対価	代替活動等	小計					
			償却	在庫	償却	在庫														
B	1,158,942	445,081	172,409	90,562	3,544	1,293	1,871,831	2,877	35,832	38,709	3,170,881	48,966	17,998	14,007	32,005	32,991	0	113,962	5,195,383	
C	201,599	141,425	35,129	12,362	277	100	390,892	1,070	53	1,123	662,171	8,713	6,130	4,781	10,911	6,508	0	26,132	1,080,318	
D1	157,787	97,468	37,229	12,970	696	310	306,460	8,321	818	9,139	519,144	7,137	3,873	4,103	7,976	6,165	0	21,278	856,021	
D2	8,075	6,132	1,939	685	5	2	16,838	2	19	21	28,524	528	229	350	579	357	0	1,464	46,847	
F1	0	0	0	0	0	0	0	0	0	0	0	0	0	0	0	0	0	0	0	
F2	777,252	640,353	114,205	51,017	418	151	1,583,396	111	215	326	2,682,274	39,347	28,692	20,646	49,338	26,988	0	115,673	4,381,669	
F3	137,773	79,497	26,567	17,105	419	159	261,520	741	3,255	3,996	443,017	6,876	3,070	2,509	5,579	4,666	0	17,121	725,654	
G	91,989	82,696	22,197	7,020	293	107	204,302	958	256	1,214	346,088	6,165	3,691	3,073	6,764	4,965	0	17,894	569,498	
合計	2,533,417	1,492,652	409,675	191,721	5,652	2,122	4,635,239	14,080	40,448	54,528	7,852,099	117,732	63,683	49,469	113,152	82,640	0	313,524	12,855,390	

(単位:百万円)

河道:H36年河道、施設:南摩ダムあり

様式－3　　水系名:利根川　　河川名:利根川　　流量規模:1／200

氾濫ブロック	一般資産被害額							農作物被害額			公共土木施設等被害額	営業停止損失	家庭における応急対策費用			事業所における応急対策費用	その他の間接被害	小計	合計	備考
	家屋	家庭用品	事業所資産		農漁家資産		小計	水稲	畑作物	小計			清掃労働対価	代替活動等	小計					
			償却	在庫	償却	在庫														
B	1,155,954	444,266	172,366	90,504	3,540	1,292	1,867,922	2,877	35,802	38,679	3,164,260	48,939	17,973	13,999	31,972	32,936	0	113,847	5,184,708	
C	201,162	141,062	35,094	12,332	277	100	390,027	1,069	53	1,122	660,706	8,692	6,118	4,778	10,896	6,481	0	26,069	1,077,924	
D1	157,731	97,459	37,219	12,965	696	310	306,380	8,314	816	9,130	519,007	7,131	3,872	4,100	7,972	6,164	0	21,267	855,784	
D2	8,075	6,132	1,939	685	5	2	16,838	2	19	21	28,524	528	229	350	579	357	0	1,464	46,847	
F1	0	0	0	0	0	0	0	0	0	0	0	0	0	0	0	0	0	0	0	
F2	777,252	640,353	114,205	51,017	418	151	1,583,396	111	215	326	2,682,274	39,347	28,692	20,646	49,338	26,988	0	115,673	4,381,669	
F3	137,628	79,463	26,560	17,092	417	159	261,319	741	3,255	3,996	442,674	6,872	3,069	2,508	5,577	4,663	0	17,112	725,101	
G	91,987	82,695	22,196	7,020	293	107	204,298	957	255	1,212	346,081	6,164	3,691	3,073	6,764	4,965	0	17,893	569,484	
合計	2,529,789	1,491,430	409,579	191,615	5,646	2,121	4,630,180	14,071	40,415	54,486	7,843,526	117,673	63,644	49,454	113,098	82,554	0	313,325	12,841,517	

(単位:百万円)

⑦【S57.09.10】

河道:H36年河道、施設:南摩ダムなし

様式－3　　水系名:利根川　　河川名:利根川　　流量規模:1／1

氾濫ブロック	一般資産被害額							農作物被害額			公共土木施設等被害額	営業停止損失	家庭における応急対策費用			事業所における応急対策費用	その他の間接被害	小計	合計	備考
	家屋	家庭用品	事業所資産		農漁家資産		小計	水稲	畑作物	小計			清掃労働対価	代替活動等	小計					
			償却	在庫	償却	在庫														
B	0	0	0	0	0	0	0	0	0	0	0	0	0	0	0	0	0	0	0	
C	0	0	0	0	0	0	0	0	0	0	0	0	0	0	0	0	0	0	0	
D1	0	0	0	0	0	0	0	0	0	0	0	0	0	0	0	0	0	0	0	
D2	0	0	0	0	0	0	0	0	0	0	0	0	0	0	0	0	0	0	0	
F1	0	0	0	0	0	0	0	0	0	0	0	0	0	0	0	0	0	0	0	
F2	0	0	0	0	0	0	0	0	0	0	0	0	0	0	0	0	0	0	0	
F3	0	0	0	0	0	0	0	0	0	0	0	0	0	0	0	0	0	0	0	
G	0	0	0	0	0	0	0	0	0	0	0	0	0	0	0	0	0	0	0	
合計	0	0	0	0	0	0	0	0	0	0	0	0	0	0	0	0	0	0	0	

（単位:百万円）

河道:H36年河道、施設:南摩ダムあり

様式－3　　水系名:利根川　　河川名:利根川　　流量規模:1／1

氾濫ブロック	一般資産被害額							農作物被害額			公共土木施設等被害額	営業停止損失	家庭における応急対策費用			事業所における応急対策費用	その他の間接被害	小計	合計	備考
	家屋	家庭用品	事業所資産		農漁家資産		小計	水稲	畑作物	小計			清掃労働対価	代替活動等	小計					
			償却	在庫	償却	在庫														
B	0	0	0	0	0	0	0	0	0	0	0	0	0	0	0	0	0	0	0	
C	0	0	0	0	0	0	0	0	0	0	0	0	0	0	0	0	0	0	0	
D1	0	0	0	0	0	0	0	0	0	0	0	0	0	0	0	0	0	0	0	
D2	0	0	0	0	0	0	0	0	0	0	0	0	0	0	0	0	0	0	0	
F1	0	0	0	0	0	0	0	0	0	0	0	0	0	0	0	0	0	0	0	
F2	0	0	0	0	0	0	0	0	0	0	0	0	0	0	0	0	0	0	0	
F3	0	0	0	0	0	0	0	0	0	0	0	0	0	0	0	0	0	0	0	
G	0	0	0	0	0	0	0	0	0	0	0	0	0	0	0	0	0	0	0	
合計	0	0	0	0	0	0	0	0	0	0	0	0	0	0	0	0	0	0	0	

（単位:百万円）

⑦【S57.09.10】

河道:H36年河道、施設:南摩ダムなし

様式－3　　水系名:利根川　　河川名:利根川　　流量規模:1／3

氾濫ブロック	一般資産被害額							農作物被害額			公共土木施設等被害額	営業停止損失	家庭における応急対策費用			事業所における応急対策費用	その他の間接被害	小計	合計	備考
	家屋	家庭用品	事業所資産		農漁家資産		小計	水稲	畑作物	小計			清掃労働対価	代替活動等	小計					
			償却	在庫	償却	在庫														
B	0	0	0	0	0	0	0	0	0	0	0	0	0	0	0	0	0	0	0	
C	0	0	0	0	0	0	0	0	0	0	0	0	0	0	0	0	0	0	0	
D1	0	0	0	0	0	0	0	0	0	0	0	0	0	0	0	0	0	0	0	
D2	0	0	0	0	0	0	0	0	0	0	0	0	0	0	0	0	0	0	0	
F1	0	0	0	0	0	0	0	0	0	0	0	0	0	0	0	0	0	0	0	
F2	0	0	0	0	0	0	0	0	0	0	0	0	0	0	0	0	0	0	0	
F3	0	0	0	0	0	0	0	0	0	0	0	0	0	0	0	0	0	0	0	
G	0	0	0	0	0	0	0	0	0	0	0	0	0	0	0	0	0	0	0	
合計	0	0	0	0	0	0	0	0	0	0	0	0	0	0	0	0	0	0	0	

（単位:百万円）

河道:H36年河道、施設:南摩ダムあり

様式－3　　水系名:利根川　　河川名:利根川　　流量規模:1／3

氾濫ブロック	一般資産被害額							農作物被害額			公共土木施設等被害額	営業停止損失	家庭における応急対策費用			事業所における応急対策費用	その他の間接被害	小計	合計	備考
	家屋	家庭用品	事業所資産		農漁家資産		小計	水稲	畑作物	小計			清掃労働対価	代替活動等	小計					
			償却	在庫	償却	在庫														
B	0	0	0	0	0	0	0	0	0	0	0	0	0	0	0	0	0	0	0	
C	0	0	0	0	0	0	0	0	0	0	0	0	0	0	0	0	0	0	0	
D1	0	0	0	0	0	0	0	0	0	0	0	0	0	0	0	0	0	0	0	
D2	0	0	0	0	0	0	0	0	0	0	0	0	0	0	0	0	0	0	0	
F1	0	0	0	0	0	0	0	0	0	0	0	0	0	0	0	0	0	0	0	
F2	0	0	0	0	0	0	0	0	0	0	0	0	0	0	0	0	0	0	0	
F3	0	0	0	0	0	0	0	0	0	0	0	0	0	0	0	0	0	0	0	
G	0	0	0	0	0	0	0	0	0	0	0	0	0	0	0	0	0	0	0	
合計	0	0	0	0	0	0	0	0	0	0	0	0	0	0	0	0	0	0	0	

（単位:百万円）

⑦【S57.09.10】

河道:H36年河道、施設:南摩ダムなし

様式－3　　水系名:利根川　　河川名:利根川　　流量規模:1／5

氾濫ブロック	一般資産被害額							農作物被害額			公共土木施設等被害額	営業停止損失	家庭における応急対策費用			事業所における応急対策費用	その他の間接被害	小計	合計	備考
	家屋	家庭用品	事業所資産		農漁家資産		小計	水稲	畑作物	小計			清掃労働対価	代替活動等	小計					
			償却	在庫	償却	在庫														
B	162,471	61,018	23,429	9,939	509	206	257,572	904	7,771	8,675	436,326	5,474	2,475	2,570	5,045	3,450	0	13,969	716,542	
C	0	0	0	0	0	0	0	0	0	0	0	0	0	0	0	0	0	0	0	
D1	0	0	0	0	0	0	0	0	0	0	0	0	0	0	0	0	0	0	0	
D2	0	0	0	0	0	0	0	0	0	0	0	0	0	0	0	0	0	0	0	
F1	0	0	0	0	0	0	0	0	0	0	0	0	0	0	0	0	0	0	0	
F2	0	0	0	0	0	0	0	0	0	0	0	0	0	0	0	0	0	0	0	
F3	0	0	0	0	0	0	0	0	0	0	0	0	0	0	0	0	0	0	0	
G	0	0	0	0	0	0	0	0	0	0	0	0	0	0	0	0	0	0	0	
合計	162,471	61,018	23,429	9,939	509	206	257,572	904	7,771	8,675	436,326	5,474	2,475	2,570	5,045	3,450	0	13,969	716,542	

（単位:百万円）

河道:H36年河道、施設:南摩ダムあり

様式－3　　水系名:利根川　　河川名:利根川　　流量規模:1／5

氾濫ブロック	一般資産被害額							農作物被害額			公共土木施設等被害額	営業停止損失	家庭における応急対策費用			事業所における応急対策費用	その他の間接被害	小計	合計	備考
	家屋	家庭用品	事業所資産		農漁家資産		小計	水稲	畑作物	小計			清掃労働対価	代替活動等	小計					
			償却	在庫	償却	在庫														
B	162,366	60,924	23,425	9,938	506	204	257,363	904	7,756	8,660	435,973	5,473	2,473	2,567	5,040	3,447	0	13,960	715,956	
C	0	0	0	0	0	0	0	0	0	0	0	0	0	0	0	0	0	0	0	
D1	0	0	0	0	0	0	0	0	0	0	0	0	0	0	0	0	0	0	0	
D2	0	0	0	0	0	0	0	0	0	0	0	0	0	0	0	0	0	0	0	
F1	0	0	0	0	0	0	0	0	0	0	0	0	0	0	0	0	0	0	0	
F2	0	0	0	0	0	0	0	0	0	0	0	0	0	0	0	0	0	0	0	
F3	0	0	0	0	0	0	0	0	0	0	0	0	0	0	0	0	0	0	0	
G	0	0	0	0	0	0	0	0	0	0	0	0	0	0	0	0	0	0	0	
合計	162,366	60,924	23,425	9,938	506	204	257,363	904	7,756	8,660	435,973	5,473	2,473	2,567	5,040	3,447	0	13,960	715,956	

（単位:百万円）

⑦【S57.09.10】

河道:H36年河道、施設:南摩ダムなし

様式－3　　水系名:利根川　　河川名:利根川　　流量規模:1／10

氾濫ブロック	一般資産被害額							農作物被害額			公共土木施設等被害額	営業停止損失	家庭における応急対策費用			事業所における応急対策費用	その他の間接被害	小計	合計	備考
	家屋	家庭用品	事業所資産		農漁家資産		小計	水稲	畑作物	小計			清掃労働対価	代替活動等	小計					
			償却	在庫	償却	在庫														
B	281,539	112,365	43,687	19,420	932	353	458,296	1,496	10,557	12,053	776,354	10,897	4,541	4,391	8,932	7,188	0	27,017	1,273,720	
C	0	0	0	0	0	0	0	0	0	0	0	0	0	0	0	0	0	0	0	
D1	50,821	36,456	16,238	3,898	288	128	107,829	4,819	609	5,428	182,661	2,743	1,493	1,941	3,434	1,939	0	8,116	304,034	
D2	243	39	101	21	0	0	404	2	4	6	686	37	6	12	18	13	0	68	1,164	
F1	0	0	0	0	0	0	0	0	0	0	0	0	0	0	0	0	0	0	0	
F2	0	0	0	0	0	0	0	0	0	0	0	0	0	0	0	0	0	0	0	
F3	0	0	0	0	0	0	0	0	0	0	0	0	0	0	0	0	0	0	0	
G	16,629	20,742	6,635	1,236	77	33	45,352	716	131	847	76,827	1,116	894	896	1,790	1,198	0	4,104	127,130	
合計	349,232	169,602	66,661	24,575	1,297	514	611,881	7,033	11,301	18,334	1,036,528	14,793	6,934	7,240	14,174	10,338	0	39,305	1,706,048	

（単位:百万円）

河道:H36年河道、施設:南摩ダムあり

様式－3　　水系名:利根川　　河川名:利根川　　流量規模:1／10

氾濫ブロック	一般資産被害額							農作物被害額			公共土木施設等被害額	営業停止損失	家庭における応急対策費用			事業所における応急対策費用	その他の間接被害	小計	合計	備考
	家屋	家庭用品	事業所資産		農漁家資産		小計	水稲	畑作物	小計			清掃労働対価	代替活動等	小計					
			償却	在庫	償却	在庫														
B	278,962	111,691	43,367	19,236	931	352	454,539	1,490	10,466	11,956	769,989	10,796	4,479	4,306	8,785	7,105	0	26,686	1,263,170	
C	0	0	0	0	0	0	0	0	0	0	0	0	0	0	0	0	0	0	0	
D1	50,712	36,410	16,224	3,888	287	128	107,649	4,813	606	5,419	182,357	2,738	1,490	1,938	3,428	1,936	0	8,102	303,527	
D2	243	39	101	21	0	0	404	2	4	6	686	37	6	12	18	13	0	68	1,164	
F1	0	0	0	0	0	0	0	0	0	0	0	0	0	0	0	0	0	0	0	
F2	0	0	0	0	0	0	0	0	0	0	0	0	0	0	0	0	0	0	0	
F3	0	0	0	0	0	0	0	0	0	0	0	0	0	0	0	0	0	0	0	
G	16,629	20,742	6,635	1,236	77	33	45,352	714	130	844	76,826	1,116	894	896	1,790	1,198	0	4,104	127,126	
合計	346,546	168,882	66,327	24,381	1,295	513	607,944	7,019	11,206	18,225	1,029,858	14,687	6,869	7,152	14,021	10,252	0	38,960	1,694,987	

（単位:百万円）

⑦【S57.09.10】

河道:H36年河道、施設:南摩ダムなし

様式－3　　水系名:利根川　　河川名:利根川　　流量規模:1／30

氾濫ブロック	一般資産被害額							農作物被害額			公共土木施設等被害額	営業停止損失	家庭における応急対策費用			事業所における応急対策費用	その他の間接被害	小計	合計	備考
	家屋	家庭用品	事業所資産		農漁家資産		小計	水稲	畑作物	小計			清掃労働対価	代替活動等	小計					
			償却	在庫	償却	在庫														
B	515,293	208,575	86,614	42,714	1,821	679	855,696	2,044	17,900	19,944	1,449,549	21,435	8,460	7,420	15,880	13,991	0	51,306	2,376,495	
C	0	0	0	0	0	0	0	0	0	0	0	0	0	0	0	0	0	0	0	
D1	83,359	54,807	23,295	6,501	427	191	168,580	5,835	735	6,570	285,574	4,047	2,211	2,662	4,873	3,066	0	11,986	472,710	
D2	316	60	136	35	0	0	547	2	6	8	926	56	9	18	27	18	0	101	1,582	
F1	0	0	0	0	0	0	0	0	0	0	0	0	0	0	0	0	0	0	0	
F2	0	0	0	0	0	0	0	0	0	0	0	0	0	0	0	0	0	0	0	
F3	0	0	0	0	0	0	0	0	0	0	0	0	0	0	0	0	0	0	0	
G	29,813	34,546	11,328	2,434	170	67	78,358	880	188	1,068	132,738	2,337	1,476	1,556	3,032	2,013	0	7,382	219,546	
合計	628,781	297,988	121,373	51,684	2,418	937	1,103,181	8,761	18,829	27,590	1,868,787	27,875	12,156	11,656	23,812	19,088	0	70,775	3,070,333	

（単位:百万円）

河道:H36年河道、施設:南摩ダムあり

様式－3　　水系名:利根川　　河川名:利根川　　流量規模:1／30

氾濫ブロック	一般資産被害額							農作物被害額			公共土木施設等被害額	営業停止損失	家庭における応急対策費用			事業所における応急対策費用	その他の間接被害	小計	合計	備考
	家屋	家庭用品	事業所資産		農漁家資産		小計	水稲	畑作物	小計			清掃労働対価	代替活動等	小計					
			償却	在庫	償却	在庫														
B	514,689	208,435	86,532	42,687	1,821	679	854,843	2,044	17,883	19,927	1,448,103	21,390	8,438	7,378	15,816	13,971	0	51,177	2,374,050	
C	0	0	0	0	0	0	0	0	0	0	0	0	0	0	0	0	0	0	0	
D1	83,249	54,506	23,247	6,483	427	191	168,103	5,834	735	6,569	284,765	4,041	2,204	2,654	4,858	3,054	0	11,953	471,390	
D2	316	60	136	35	0	0	547	2	6	8	926	56	9	18	27	18	0	101	1,582	
F1	0	0	0	0	0	0	0	0	0	0	0	0	0	0	0	0	0	0	0	
F2	0	0	0	0	0	0	0	0	0	0	0	0	0	0	0	0	0	0	0	
F3	0	0	0	0	0	0	0	0	0	0	0	0	0	0	0	0	0	0	0	
G	29,739	34,524	11,318	2,429	167	66	78,243	879	188	1,067	132,544	2,335	1,475	1,555	3,030	2,010	0	7,375	219,229	
合計	627,993	297,525	121,233	51,634	2,415	936	1,101,736	8,759	18,812	27,571	1,866,338	27,822	12,126	11,605	23,731	19,053	0	70,606	3,066,251	

（単位:百万円）

⑦【S57.09.10】

河道:H36年河道、施設:南摩ダムなし

様式－3　　水系名:利根川　　河川名:利根川　　流量規模:1／50

氾濫ブロック	一般資産被害額							農作物被害額			公共土木施設等被害額	営業停止損失	家庭における応急対策費用			事業所における応急対策費用	その他の間接被害	小計	合計	備考
	家屋	家庭用品	事業所資産		農漁家資産		小計	水稲	畑作物	小計			清掃労働対価	代替活動等	小計					
			償却	在庫	償却	在庫														
B	647,228	263,529	106,495	55,333	2,239	837	1,075,661	2,154	20,994	23,148	1,822,170	27,553	10,610	8,811	19,421	18,019	0	64,993	2,985,972	
C	0	0	0	0	0	0	0	0	0	0	0	0	0	0	0	0	0	0	0	
D1	93,946	61,177	26,414	7,677	471	211	189,896	6,061	760	6,821	321,683	4,550	2,443	2,878	5,321	3,510	0	13,381	531,781	
D2	316	60	136	35	0	0	547	2	6	8	926	56	9	18	27	18	0	101	1,582	
F1	0	0	0	0	0	0	0	0	0	0	0	0	0	0	0	0	0	0	0	
F2	0	0	0	0	0	0	0	0	0	0	0	0	0	0	0	0	0	0	0	
F3	0	0	0	0	0	0	0	0	0	0	0	0	0	0	0	0	0	0	0	
G	37,795	42,006	13,724	3,112	196	75	96,908	902	201	1,103	164,161	2,857	1,804	1,795	3,599	2,460	0	8,916	271,088	
合計	779,285	366,772	146,769	66,157	2,906	1,123	1,363,012	9,119	21,961	31,080	2,308,940	35,016	14,866	13,502	28,368	24,007	0	87,391	3,790,423	

（単位:百万円）

河道:H36年河道、施設:南摩ダムあり

様式－3　　水系名:利根川　　河川名:利根川　　流量規模:1／50

氾濫ブロック	一般資産被害額							農作物被害額			公共土木施設等被害額	営業停止損失	家庭における応急対策費用			事業所における応急対策費用	その他の間接被害	小計	合計	備考
	家屋	家庭用品	事業所資産		農漁家資産		小計	水稲	畑作物	小計			清掃労働対価	代替活動等	小計					
			償却	在庫	償却	在庫														
B	645,434	263,272	106,428	55,299	2,230	832	1,073,495	2,154	20,979	23,133	1,818,499	27,544	10,601	8,804	19,405	18,006	0	64,955	2,980,082	
C	0	0	0	0	0	0	0	0	0	0	0	0	0	0	0	0	0	0	0	
D1	93,466	61,057	26,370	7,656	470	210	189,229	6,061	755	6,816	320,554	4,529	2,435	2,869	5,304	3,494	0	13,327	529,926	
D2	316	60	136	35	0	0	547	2	6	8	926	56	9	18	27	18	0	101	1,582	
F1	0	0	0	0	0	0	0	0	0	0	0	0	0	0	0	0	0	0	0	
F2	0	0	0	0	0	0	0	0	0	0	0	0	0	0	0	0	0	0	0	
F3	0	0	0	0	0	0	0	0	0	0	0	0	0	0	0	0	0	0	0	
G	37,795	42,006	13,724	3,112	196	75	96,908	901	201	1,102	164,161	2,857	1,804	1,795	3,599	2,460	0	8,916	271,087	
合計	777,011	366,395	146,658	66,102	2,896	1,117	1,360,179	9,118	21,941	31,059	2,304,140	34,986	14,849	13,486	28,335	23,978	0	87,299	3,782,677	

（単位:百万円）

⑦【S57.09.10】

河道:H36年河道、施設:南摩ダムなし

様式－3　　水系名:利根川　　河川名:利根川　　流量規模:1／100

氾濫ブロック	一般資産被害額							農作物被害額			公共土木施設等被害額	営業停止損失	家庭における応急対策費用			事業所における応急対策費用	その他の間接被害	小計	合計	備考
	家屋	家庭用品	事業所資産		農漁家資産		小計	水稲	畑作物	小計			清掃労働対価	代替活動等	小計					
			償却	在庫	償却	在庫														
B	852,473	339,705	134,243	69,979	2,822	1,042	1,400,264	2,508	28,480	30,988	2,372,047	35,790	13,614	10,891	24,505	23,977	0	84,272	3,887,571	
C	0	0	0	0	0	0	0	0	0	0	0	0	0	0	0	0	0	0	0	
D1	117,359	74,899	30,455	9,567	568	251	233,099	7,592	786	8,378	394,870	5,548	2,972	3,448	6,420	4,393	0	16,361	652,708	
D2	847	364	304	74	4	2	1,595	2	7	9	2,702	79	16	30	46	33	0	158	4,464	
F1	0	0	0	0	0	0	0	0	0	0	0	0	0	0	0	0	0	0	0	
F2	505,342	450,053	82,411	34,335	313	117	1,072,571	97	181	278	1,816,935	25,222	19,871	16,351	36,222	17,979	0	79,423	2,969,207	
F3	0	0	0	0	0	0	0	0	0	0	0	0	0	0	0	0	0	0	0	
G	57,038	56,978	17,553	4,675	246	91	136,581	934	229	1,163	231,369	4,160	2,519	2,337	4,856	3,431	0	12,447	381,560	
合計	1,533,059	921,999	264,966	118,630	3,953	1,503	2,844,110	11,133	29,683	40,816	4,817,923	70,799	38,992	33,057	72,049	49,813	0	192,661	7,895,510	

（単位:百万円）

河道:H36年河道、施設:南摩ダムあり

様式－3　　水系名:利根川　　河川名:利根川　　流量規模:1／100

氾濫ブロック	一般資産被害額							農作物被害額			公共土木施設等被害額	営業停止損失	家庭における応急対策費用			事業所における応急対策費用	その他の間接被害	小計	合計	備考
	家屋	家庭用品	事業所資産		農漁家資産		小計	水稲	畑作物	小計			清掃労働対価	代替活動等	小計					
			償却	在庫	償却	在庫														
B	852,012	339,696	134,203	69,957	2,822	1,042	1,399,732	2,508	28,435	30,943	2,371,145	35,773	13,614	10,890	24,504	23,973	0	84,250	3,886,070	
C	0	0	0	0	0	0	0	0	0	0	0	0	0	0	0	0	0	0	0	
D1	117,126	74,764	30,381	9,536	567	251	232,625	7,585	786	8,371	394,067	5,528	2,966	3,440	6,406	4,378	0	16,312	651,375	
D2	847	364	304	74	4	2	1,595	2	7	9	2,702	79	16	30	46	33	0	158	4,464	
F1	0	0	0	0	0	0	0	0	0	0	0	0	0	0	0	0	0	0	0	
F2	499,598	448,024	82,379	34,291	313	117	1,064,722	97	181	278	1,803,638	25,125	19,708	16,311	36,019	17,957	0	79,101	2,947,739	
F3	0	0	0	0	0	0	0	0	0	0	0	0	0	0	0	0	0	0	0	
G	56,630	56,507	17,400	4,632	246	91	135,506	934	229	1,163	229,547	4,128	2,507	2,317	4,824	3,407	0	12,359	378,575	
合計	1,526,213	919,355	264,667	118,490	3,952	1,503	2,834,180	11,126	29,638	40,764	4,801,099	70,633	38,811	32,988	71,799	49,748	0	192,180	7,868,223	

（単位:百万円）

⑦【S57.09.10】

河道:H36年河道、施設:南摩ダムなし

様式－3　　水系名:利根川　　河川名:利根川　　流量規模:1／200

氾濫ブロック	一般資産被害額							農作物被害額			公共土木施設等被害額	営業停止損失	家庭における応急対策費用			事業所における応急対策費用	その他の間接被害	小計	合計	備考
	家屋	家庭用品	事業所資産		農漁家資産		小計	水稲	畑作物	小計			清掃労働対価	代替活動等	小計					
			償却	在庫	償却	在庫														
B	1,106,736	430,801	168,267	87,866	3,424	1,253	1,798,347	2,846	34,586	37,432	3,046,401	47,473	17,441	13,638	31,079	31,902	0	110,454	4,992,634	
C	224,009	154,112	38,554	13,429	291	105	430,500	1,088	54	1,142	729,267	9,780	6,755	5,080	11,835	7,204	0	28,819	1,189,728	
D1	155,368	97,153	36,515	12,502	688	304	302,530	8,357	827	9,184	512,487	6,956	3,813	4,055	7,868	5,877	0	20,701	844,902	
D2	8,216	6,169	1,982	700	5	2	17,074	3	23	26	28,922	546	235	361	596	363	0	1,505	47,527	
F1	0	0	0	0	0	0	0	0	0	0	0	0	0	0	0	0	0	0	0	
F2	800,938	652,765	115,005	51,611	427	154	1,620,900	111	216	327	2,745,803	40,270	29,420	20,966	50,386	27,352	0	118,008	4,485,038	
F3	167,210	89,775	33,376	21,018	471	179	312,029	772	3,525	4,297	528,576	8,562	3,519	2,810	6,329	5,200	0	20,091	864,993	
G	100,733	87,245	23,010	7,461	305	111	218,865	979	273	1,252	370,760	6,622	3,942	3,229	7,171	5,292	0	19,085	609,962	
合計	2,563,210	1,518,020	416,709	194,587	5,611	2,108	4,700,245	14,156	39,504	53,660	7,962,216	120,209	65,125	50,139	115,264	83,190	0	318,663	13,034,784	

（単位:百万円）

河道:H36年河道、施設:南摩ダムあり

様式－3　　水系名:利根川　　河川名:利根川　　流量規模:1／200

氾濫ブロック	一般資産被害額							農作物被害額			公共土木施設等被害額	営業停止損失	家庭における応急対策費用			事業所における応急対策費用	その他の間接被害	小計	合計	備考
	家屋	家庭用品	事業所資産		農漁家資産		小計	水稲	畑作物	小計			清掃労働対価	代替活動等	小計					
			償却	在庫	償却	在庫														
B	1,104,070	429,816	167,486	87,515	3,424	1,253	1,793,564	2,846	34,586	37,432	3,038,296	47,251	17,384	13,610	30,994	31,683	0	109,928	4,979,220	
C	222,727	153,714	38,455	13,410	289	104	428,699	1,087	54	1,141	726,217	9,747	6,733	5,070	11,803	7,193	0	28,743	1,184,800	
D1	155,084	97,050	36,485	12,479	688	304	302,090	8,351	827	9,178	511,741	6,949	3,808	4,052	7,860	5,864	0	20,673	843,682	
D2	8,216	6,169	1,982	700	5	2	17,074	3	23	26	28,922	546	235	361	596	363	0	1,505	47,527	
F1	0	0	0	0	0	0	0	0	0	0	0	0	0	0	0	0	0	0	0	
F2	800,938	652,765	115,005	51,611	427	154	1,620,900	111	216	327	2,745,803	40,270	29,420	20,966	50,386	27,352	0	118,008	4,485,038	
F3	162,989	87,262	33,311	21,053	470	179	305,264	768	3,515	4,283	517,116	8,560	3,410	2,705	6,115	5,146	0	19,821	846,484	
G	100,733	87,245	23,010	7,461	305	111	218,865	978	273	1,251	370,759	6,622	3,942	3,229	7,171	5,292	0	19,085	609,960	
合計	2,554,757	1,514,021	415,734	194,229	5,608	2,107	4,686,456	14,144	39,494	53,638	7,938,854	119,945	64,932	49,993	114,925	82,893	0	317,763	12,996,711	

（単位:百万円）

⑧【H10.09.14】

河道:H36年河道、施設:南摩ダムなし

様式－3　　水系名:利根川　　河川名:利根川　　流量規模:1／1

氾濫ブロック	一般資産被害額							農作物被害額			公共土木施設等被害額	営業停止損失	家庭における応急対策費用			事業所における応急対策費用	その他の間接被害	小計	合計	備考
	家屋	家庭用品	事業所資産		農漁家資産		小計	水稲	畑作物	小計			清掃労働対価	代替活動等	小計					
			償却	在庫	償却	在庫														
B	0	0	0	0	0	0	0	0	0	0	0	0	0	0	0	0	0	0	0	
C	0	0	0	0	0	0	0	0	0	0	0	0	0	0	0	0	0	0	0	
D1	0	0	0	0	0	0	0	0	0	0	0	0	0	0	0	0	0	0	0	
D2	0	0	0	0	0	0	0	0	0	0	0	0	0	0	0	0	0	0	0	
F1	0	0	0	0	0	0	0	0	0	0	0	0	0	0	0	0	0	0	0	
F2	0	0	0	0	0	0	0	0	0	0	0	0	0	0	0	0	0	0	0	
F3	0	0	0	0	0	0	0	0	0	0	0	0	0	0	0	0	0	0	0	
G	0	0	0	0	0	0	0	0	0	0	0	0	0	0	0	0	0	0	0	
合計	0	0	0	0	0	0	0	0	0	0	0	0	0	0	0	0	0	0	0	

（単位:百万円）

河道:H36年河道、施設:南摩ダムあり

様式－3　　水系名:利根川　　河川名:利根川　　流量規模:1／1

氾濫ブロック	一般資産被害額							農作物被害額			公共土木施設等被害額	営業停止損失	家庭における応急対策費用			事業所における応急対策費用	その他の間接被害	小計	合計	備考
	家屋	家庭用品	事業所資産		農漁家資産		小計	水稲	畑作物	小計			清掃労働対価	代替活動等	小計					
			償却	在庫	償却	在庫														
B	0	0	0	0	0	0	0	0	0	0	0	0	0	0	0	0	0	0	0	
C	0	0	0	0	0	0	0	0	0	0	0	0	0	0	0	0	0	0	0	
D1	0	0	0	0	0	0	0	0	0	0	0	0	0	0	0	0	0	0	0	
D2	0	0	0	0	0	0	0	0	0	0	0	0	0	0	0	0	0	0	0	
F1	0	0	0	0	0	0	0	0	0	0	0	0	0	0	0	0	0	0	0	
F2	0	0	0	0	0	0	0	0	0	0	0	0	0	0	0	0	0	0	0	
F3	0	0	0	0	0	0	0	0	0	0	0	0	0	0	0	0	0	0	0	
G	0	0	0	0	0	0	0	0	0	0	0	0	0	0	0	0	0	0	0	
合計	0	0	0	0	0	0	0	0	0	0	0	0	0	0	0	0	0	0	0	

（単位:百万円）

⑧【H10.09.14】

河道:H36年河道、施設:南摩ダムなし

様式－3　　水系名:利根川　　河川名:利根川　　流量規模:1／3

氾濫ブロック	一般資産被害額							農作物被害額			公共土木施設等被害額	営業停止損失	家庭における応急対策費用			事業所における応急対策費用	その他の間接被害	小計	合計	備考
	家屋	家庭用品	事業所資産		農漁家資産		小計	水稲	畑作物	小計			清掃労働対価	代替活動等	小計					
			償却	在庫	償却	在庫														
B	0	0	0	0	0	0	0	0	0	0	0	0	0	0	0	0	0	0	0	
C	0	0	0	0	0	0	0	0	0	0	0	0	0	0	0	0	0	0	0	
D1	0	0	0	0	0	0	0	0	0	0	0	0	0	0	0	0	0	0	0	
D2	0	0	0	0	0	0	0	0	0	0	0	0	0	0	0	0	0	0	0	
F1	0	0	0	0	0	0	0	0	0	0	0	0	0	0	0	0	0	0	0	
F2	0	0	0	0	0	0	0	0	0	0	0	0	0	0	0	0	0	0	0	
F3	0	0	0	0	0	0	0	0	0	0	0	0	0	0	0	0	0	0	0	
G	0	0	0	0	0	0	0	0	0	0	0	0	0	0	0	0	0	0	0	
合計	0	0	0	0	0	0	0	0	0	0	0	0	0	0	0	0	0	0	0	

（単位:百万円）

河道:H36年河道、施設:南摩ダムあり

様式－3　　水系名:利根川　　河川名:利根川　　流量規模:1／3

氾濫ブロック	一般資産被害額							農作物被害額			公共土木施設等被害額	営業停止損失	家庭における応急対策費用			事業所における応急対策費用	その他の間接被害	小計	合計	備考
	家屋	家庭用品	事業所資産		農漁家資産		小計	水稲	畑作物	小計			清掃労働対価	代替活動等	小計					
			償却	在庫	償却	在庫														
B	0	0	0	0	0	0	0	0	0	0	0	0	0	0	0	0	0	0	0	
C	0	0	0	0	0	0	0	0	0	0	0	0	0	0	0	0	0	0	0	
D1	0	0	0	0	0	0	0	0	0	0	0	0	0	0	0	0	0	0	0	
D2	0	0	0	0	0	0	0	0	0	0	0	0	0	0	0	0	0	0	0	
F1	0	0	0	0	0	0	0	0	0	0	0	0	0	0	0	0	0	0	0	
F2	0	0	0	0	0	0	0	0	0	0	0	0	0	0	0	0	0	0	0	
F3	0	0	0	0	0	0	0	0	0	0	0	0	0	0	0	0	0	0	0	
G	0	0	0	0	0	0	0	0	0	0	0	0	0	0	0	0	0	0	0	
合計	0	0	0	0	0	0	0	0	0	0	0	0	0	0	0	0	0	0	0	

（単位:百万円）

⑧【H10.09.14】

河道:H36年河道、施設:南摩ダムなし

様式－3　　水系名:利根川　　河川名:利根川　　流量規模:1／5

氾濫ブロック	一般資産被害額							農作物被害額			公共土木施設等被害額	営業停止損失	家庭における応急対策費用			事業所における応急対策費用	その他の間接被害	小計	合計	備考
	家屋	家庭用品	事業所資産		農漁家資産		小計	水稲	畑作物	小計			清掃労働対価	代替活動等	小計					
			償却	在庫	償却	在庫														
B	133,861	50,371	18,522	7,738	436	175	211,103	847	6,808	7,655	357,609	4,293	2,025	2,151	4,176	2,658	0	11,127	587,494	
C	0	0	0	0	0	0	0	0	0	0	0	0	0	0	0	0	0	0	0	
D1	0	0	0	0	0	0	0	0	0	0	0	0	0	0	0	0	0	0	0	
D2	0	0	0	0	0	0	0	0	0	0	0	0	0	0	0	0	0	0	0	
F1	0	0	0	0	0	0	0	0	0	0	0	0	0	0	0	0	0	0	0	
F2	0	0	0	0	0	0	0	0	0	0	0	0	0	0	0	0	0	0	0	
F3	0	0	0	0	0	0	0	0	0	0	0	0	0	0	0	0	0	0	0	
G	0	0	0	0	0	0	0	0	0	0	0	0	0	0	0	0	0	0	0	
合計	133,861	50,371	18,522	7,738	436	175	211,103	847	6,808	7,655	357,609	4,293	2,025	2,151	4,176	2,658	0	11,127	587,494	

（単位:百万円）

河道:H36年河道、施設:南摩ダムあり

様式－3　　水系名:利根川　　河川名:利根川　　流量規模:1／5

氾濫ブロック	一般資産被害額							農作物被害額			公共土木施設等被害額	営業停止損失	家庭における応急対策費用			事業所における応急対策費用	その他の間接被害	小計	合計	備考
	家屋	家庭用品	事業所資産		農漁家資産		小計	水稲	畑作物	小計			清掃労働対価	代替活動等	小計					
			償却	在庫	償却	在庫														
B	129,662	48,172	18,441	7,657	427	172	204,531	847	6,761	7,608	346,475	4,236	1,952	2,127	4,079	2,612	0	10,927	569,541	
C	0	0	0	0	0	0	0	0	0	0	0	0	0	0	0	0	0	0	0	
D1	0	0	0	0	0	0	0	0	0	0	0	0	0	0	0	0	0	0	0	
D2	0	0	0	0	0	0	0	0	0	0	0	0	0	0	0	0	0	0	0	
F1	0	0	0	0	0	0	0	0	0	0	0	0	0	0	0	0	0	0	0	
F2	0	0	0	0	0	0	0	0	0	0	0	0	0	0	0	0	0	0	0	
F3	0	0	0	0	0	0	0	0	0	0	0	0	0	0	0	0	0	0	0	
G	0	0	0	0	0	0	0	0	0	0	0	0	0	0	0	0	0	0	0	
合計	129,662	48,172	18,441	7,657	427	172	204,531	847	6,761	7,608	346,475	4,236	1,952	2,127	4,079	2,612	0	10,927	569,541	

（単位:百万円）

⑧【H10.09.14】

河道:H36年河道、施設:南摩ダムなし

様式－3　　水系名:利根川　　河川名:利根川　　流量規模:1／10

氾濫ブロック	一般資産被害額							農作物被害額			公共土木施設等被害額	営業停止損失	家庭における応急対策費用			事業所における応急対策費用	その他の間接被害	小計	合計	備考
	家屋	家庭用品	事業所資産		農漁家資産		小計	水稲	畑作物	小計			清掃労働対価	代替活動等	小計					
			償却	在庫	償却	在庫														
B	239,905	94,694	36,657	16,355	820	313	388,744	1,400	9,387	10,787	658,533	8,804	3,823	3,737	7,560	5,768	0	22,132	1,080,196	
C	0	0	0	0	0	0	0	0	0	0	0	0	0	0	0	0	0	0	0	
D1	55,670	39,569	17,707	4,233	314	140	117,633	4,951	649	5,600	199,271	2,996	1,628	2,092	3,720	2,122	0	8,838	331,342	
D2	243	39	101	21	0	0	404	2	4	6	686	37	6	12	18	13	0	68	1,164	
F1	0	0	0	0	0	0	0	0	0	0	0	0	0	0	0	0	0	0	0	
F2	0	0	0	0	0	0	0	0	0	0	0	0	0	0	0	0	0	0	0	
F3	0	0	0	0	0	0	0	0	0	0	0	0	0	0	0	0	0	0	0	
G	18,247	22,082	6,886	1,345	82	35	48,677	735	140	875	82,459	1,230	957	953	1,910	1,297	0	4,437	136,448	
合計	314,065	156,384	61,351	21,954	1,216	488	555,458	7,088	10,180	17,268	940,949	13,067	6,414	6,794	13,208	9,200	0	35,475	1,549,150	

（単位:百万円）

河道:H36年河道、施設:南摩ダムあり

様式－3　　水系名:利根川　　河川名:利根川　　流量規模:1／10

氾濫ブロック	一般資産被害額							農作物被害額			公共土木施設等被害額	営業停止損失	家庭における応急対策費用			事業所における応急対策費用	その他の間接被害	小計	合計	備考
	家屋	家庭用品	事業所資産		農漁家資産		小計	水稲	畑作物	小計			清掃労働対価	代替活動等	小計					
			償却	在庫	償却	在庫														
B	237,597	92,722	36,034	16,017	815	311	383,496	1,400	9,366	10,766	649,642	8,690	3,748	3,686	7,434	5,659	0	21,783	1,065,687	
C	0	0	0	0	0	0	0	0	0	0	0	0	0	0	0	0	0	0	0	
D1	55,213	39,423	17,581	4,196	313	140	116,866	4,941	646	5,587	197,971	2,937	1,609	2,057	3,666	2,090	0	8,693	329,117	
D2	243	39	101	21	0	0	404	2	4	6	686	37	6	12	18	13	0	68	1,164	
F1	0	0	0	0	0	0	0	0	0	0	0	0	0	0	0	0	0	0	0	
F2	0	0	0	0	0	0	0	0	0	0	0	0	0	0	0	0	0	0	0	
F3	0	0	0	0	0	0	0	0	0	0	0	0	0	0	0	0	0	0	0	
G	18,122	22,035	6,820	1,326	82	35	48,420	734	140	874	82,023	1,190	949	937	1,886	1,282	0	4,358	135,675	
合計	311,175	154,219	60,536	21,560	1,210	486	549,186	7,077	10,156	17,233	930,322	12,854	6,312	6,692	13,004	9,044	0	34,902	1,531,643	

（単位:百万円）

⑧【H10.09.14】

河道:H36年河道、施設:南摩ダムなし

様式－3　　水系名:利根川　　河川名:利根川　　流量規模:1／30

氾濫ブロック	一般資産被害額							農作物被害額			公共土木施設等被害額	営業停止損失	家庭における応急対策費用			事業所における応急対策費用	その他の間接被害	小計	合計	備考
	家屋	家庭用品	事業所資産		農漁家資産		小計	水稲	畑作物	小計			清掃労働対価	代替活動等	小計					
			償却	在庫	償却	在庫														
B	470,147	194,152	77,991	38,064	1,552	596	782,502	1,967	16,196	18,163	1,325,560	19,355	7,806	6,986	14,792	12,597	0	46,744	2,172,969	
C	94,336	77,611	21,682	6,786	176	69	200,660	879	43	922	339,917	4,511	3,342	3,334	6,676	3,307	0	14,494	555,993	
D1	85,213	55,419	24,117	6,606	431	192	171,978	5,820	734	6,554	291,331	4,091	2,240	2,673	4,913	3,088	0	12,092	481,955	
D2	316	60	136	35	0	0	547	2	6	8	926	56	9	18	27	18	0	101	1,582	
F1	0	0	0	0	0	0	0	0	0	0	0	0	0	0	0	0	0	0	0	
F2	0	0	0	0	0	0	0	0	0	0	0	0	0	0	0	0	0	0	0	
F3	0	0	0	0	0	0	0	0	0	0	0	0	0	0	0	0	0	0	0	
G	29,560	34,151	11,147	2,361	163	65	77,447	878	188	1,066	131,193	2,290	1,460	1,537	2,997	1,980	0	7,267	216,973	
合計	679,572	361,393	135,073	53,852	2,322	922	1,233,134	9,546	17,167	26,713	2,088,927	30,303	14,857	14,548	29,405	20,990	0	80,698	3,429,472	

（単位:百万円）

河道:H36年河道、施設:南摩ダムあり

様式－3　　水系名:利根川　　河川名:利根川　　流量規模:1／30

氾濫ブロック	一般資産被害額							農作物被害額			公共土木施設等被害額	営業停止損失	家庭における応急対策費用			事業所における応急対策費用	その他の間接被害	小計	合計	備考
	家屋	家庭用品	事業所資産		農漁家資産		小計	水稲	畑作物	小計			清掃労働対価	代替活動等	小計					
			償却	在庫	償却	在庫														
B	468,899	193,413	77,591	37,642	1,544	594	779,683	1,964	16,136	18,100	1,320,781	19,200	7,785	6,967	14,752	12,549	0	46,501	2,165,065	
C	94,231	77,539	21,603	6,772	175	69	200,389	877	43	920	339,459	4,497	3,339	3,330	6,669	3,302	0	14,468	555,236	
D1	85,095	55,279	24,055	6,584	430	191	171,634	5,818	734	6,552	290,748	4,081	2,236	2,669	4,905	3,080	0	12,066	481,000	
D2	316	60	136	35	0	0	547	2	6	8	926	56	9	18	27	18	0	101	1,582	
F1	0	0	0	0	0	0	0	0	0	0	0	0	0	0	0	0	0	0	0	
F2	0	0	0	0	0	0	0	0	0	0	0	0	0	0	0	0	0	0	0	
F3	0	0	0	0	0	0	0	0	0	0	0	0	0	0	0	0	0	0	0	
G	29,560	34,151	11,147	2,361	162	65	77,446	878	188	1,066	131,191	2,290	1,460	1,537	2,997	1,980	0	7,267	216,970	
合計	678,101	360,442	134,532	53,394	2,311	919	1,229,699	9,539	17,107	26,646	2,083,105	30,124	14,829	14,521	29,350	20,929	0	80,403	3,419,853	

（単位:百万円）

⑧【H10.09.14】

河道:H36年河道、施設:南摩ダムなし

様式－3　　水系名:利根川　　河川名:利根川　　流量規模:1／50

氾濫ブロック	一般資産被害額							農作物被害額			公共土木施設等被害額	営業停止損失	家庭における応急対策費用			事業所における応急対策費用	その他の間接被害	小計	合計	備考
	家屋	家庭用品	事業所資産		農漁家資産		小計	水稲	畑作物	小計			清掃労働対価	代替活動等	小計					
			償却	在庫	償却	在庫														
B	572,560	229,962	94,380	46,755	1,936	723	946,316	2,096	19,166	21,262	1,603,059	24,120	9,355	8,062	17,417	15,555	0	57,092	2,627,729	
C	109,968	88,593	23,785	7,711	200	76	230,333	937	47	984	390,183	5,128	3,796	3,599	7,395	3,883	0	16,406	637,906	
D1	93,281	61,446	26,251	7,620	466	209	189,273	6,013	757	6,770	320,629	4,514	2,443	2,874	5,317	3,477	0	13,308	529,980	
D2	391	132	168	47	0	0	738	2	6	8	1,249	61	11	20	31	21	0	113	2,108	
F1	0	0	0	0	0	0	0	0	0	0	0	0	0	0	0	0	0	0	0	
F2	0	0	0	0	0	0	0	0	0	0	0	0	0	0	0	0	0	0	0	
F3	0	0	0	0	0	0	0	0	0	0	0	0	0	0	0	0	0	0	0	
G	36,097	40,976	13,203	2,999	195	75	93,545	899	201	1,100	158,465	2,736	1,739	1,763	3,502	2,395	0	8,633	261,743	
合計	812,297	421,109	157,787	65,132	2,797	1,083	1,460,205	9,947	20,177	30,124	2,473,585	36,559	17,344	16,318	33,662	25,331	0	95,552	4,059,466	

（単位:百万円）

河道:H36年河道、施設:南摩ダムあり

様式－3　　水系名:利根川　　河川名:利根川　　流量規模:1／50

氾濫ブロック	一般資産被害額							農作物被害額			公共土木施設等被害額	営業停止損失	家庭における応急対策費用			事業所における応急対策費用	その他の間接被害	小計	合計	備考
	家屋	家庭用品	事業所資産		農漁家資産		小計	水稲	畑作物	小計			清掃労働対価	代替活動等	小計					
			償却	在庫	償却	在庫														
B	569,812	229,714	93,819	46,649	1,934	723	942,651	2,089	18,991	21,080	1,596,850	23,764	9,305	7,980	17,285	15,419	0	56,468	2,617,049	
C	109,242	88,230	23,781	7,706	200	76	229,235	937	46	983	388,321	5,124	3,785	3,595	7,380	3,878	0	16,382	634,921	
D1	92,608	61,087	26,137	7,535	465	208	188,040	6,006	757	6,763	318,541	4,492	2,429	2,861	5,290	3,453	0	13,235	526,579	
D2	316	60	136	35	0	0	547	2	6	8	926	56	9	18	27	18	0	101	1,582	
F1	0	0	0	0	0	0	0	0	0	0	0	0	0	0	0	0	0	0	0	
F2	0	0	0	0	0	0	0	0	0	0	0	0	0	0	0	0	0	0	0	
F3	0	0	0	0	0	0	0	0	0	0	0	0	0	0	0	0	0	0	0	
G	35,905	40,889	13,198	2,992	194	75	93,253	899	201	1,100	157,970	2,732	1,736	1,762	3,498	2,387	0	8,617	260,940	
合計	807,883	419,980	157,071	64,917	2,793	1,082	1,453,726	9,933	20,001	29,934	2,462,608	36,168	17,264	16,216	33,480	25,155	0	94,803	4,041,071	

（単位:百万円）

⑧【H10.09.14】

河道:H36年河道、施設:南摩ダムなし

様式－3　　水系名:利根川　　河川名:利根川　　流量規模:1／100

氾濫ブロック	一般資産被害額							農作物被害額			公共土木施設等被害額	営業停止損失	家庭における応急対策費用			事業所における応急対策費用	その他の間接被害	小計	合計	備考
	家屋	家庭用品	事業所資産		農漁家資産		小計	水稲	畑作物	小計			清掃労働対価	代替活動等	小計					
			償却	在庫	償却	在庫														
B	671,863	273,303	109,758	56,893	2,243	836	1,114,896	2,168	21,313	23,481	1,888,634	28,662	11,027	9,049	20,076	18,809	0	67,547	3,094,558	
C	132,765	102,547	26,818	8,833	216	82	271,261	979	48	1,027	459,517	5,972	4,381	3,920	8,301	4,570	0	18,843	750,648	
D1	106,084	68,796	28,393	8,663	497	221	212,654	6,263	774	7,037	360,239	5,013	2,740	3,136	5,876	3,983	0	14,872	594,802	
D2	847	364	304	74	4	2	1,595	2	6	8	2,702	79	16	30	46	33	0	158	4,463	
F1	0	0	0	0	0	0	0	0	0	0	0	0	0	0	0	0	0	0	0	
F2	0	0	0	0	0	0	0	0	0	0	0	0	0	0	0	0	0	0	0	
F3	0	0	0	0	0	0	0	0	0	0	0	0	0	0	0	0	0	0	0	
G	45,431	48,174	15,446	3,782	218	82	113,133	910	207	1,117	191,649	3,504	2,124	2,103	4,227	2,872	0	10,603	316,502	
合計	956,990	493,184	180,719	78,245	3,178	1,223	1,713,539	10,322	22,348	32,670	2,902,741	43,230	20,288	18,238	38,526	30,267	0	112,023	4,760,973	

(単位:百万円)

河道:H36年河道、施設:南摩ダムあり

様式－3　　水系名:利根川　　河川名:利根川　　流量規模:1／100

氾濫ブロック	一般資産被害額							農作物被害額			公共土木施設等被害額	営業停止損失	家庭における応急対策費用			事業所における応急対策費用	その他の間接被害	小計	合計	備考
	家屋	家庭用品	事業所資産		農漁家資産		小計	水稲	畑作物	小計			清掃労働対価	代替活動等	小計					
			償却	在庫	償却	在庫														
B	667,301	271,736	109,233	56,609	2,237	834	1,107,950	2,156	21,112	23,268	1,876,868	28,424	10,969	9,016	19,985	18,707	0	67,116	3,075,202	
C	132,140	102,412	26,790	8,812	216	82	270,452	978	48	1,026	458,144	5,963	4,375	3,917	8,292	4,566	0	18,821	748,443	
D1	105,042	68,414	28,254	8,604	495	221	211,030	6,153	772	6,925	357,484	4,953	2,718	3,099	5,817	3,947	0	14,717	590,156	
D2	847	364	304	74	4	2	1,595	2	6	8	2,702	79	16	30	46	33	0	158	4,463	
F1	0	0	0	0	0	0	0	0	0	0	0	0	0	0	0	0	0	0	0	
F2	0	0	0	0	0	0	0	0	0	0	0	0	0	0	0	0	0	0	0	
F3	0	0	0	0	0	0	0	0	0	0	0	0	0	0	0	0	0	0	0	
G	45,096	47,919	15,357	3,748	216	82	112,418	909	207	1,116	190,433	3,445	2,117	2,099	4,216	2,851	0	10,512	314,479	
合計	950,426	490,845	179,938	77,847	3,168	1,221	1,703,445	10,198	22,145	32,343	2,885,631	42,864	20,195	18,161	38,356	30,104	0	111,324	4,732,743	

(単位:百万円)

⑧【H10.09.14】

河道:H36年河道、施設:南摩ダムなし

様式－3　　水系名:利根川　　河川名:利根川　　流量規模:1／200

氾濫ブロック	一般資産被害額							農作物被害額			公共土木施設等被害額	営業停止損失	家庭における応急対策費用			事業所における応急対策費用	その他の間接被害	小計	合計	備考
	家屋	家庭用品	事業所資産		農漁家資産		小計	水稲	畑作物	小計			清掃労働対価	代替活動等	小計					
			償却	在庫	償却	在庫														
B	801,060	324,345	128,959	67,369	2,659	980	1,325,372	2,327	26,881	29,208	2,245,180	34,444	12,985	10,453	23,438	22,963	0	80,845	3,680,605	
C	171,198	125,042	32,171	11,056	251	92	339,810	1,031	52	1,083	575,638	7,529	5,377	4,412	9,789	5,687	0	23,005	939,536	
D1	123,966	79,547	31,473	9,952	583	257	245,778	7,705	788	8,493	416,347	5,706	3,137	3,557	6,694	4,589	0	16,989	687,607	
D2	2,492	767	573	170	4	2	4,008	2	7	9	6,791	213	68	129	197	106	0	516	11,324	
F1	0	0	0	0	0	0	0	0	0	0	0	0	0	0	0	0	0	0	0	
F2	428,468	389,229	74,138	29,446	286	108	921,675	96	174	270	1,561,316	21,876	17,123	14,691	31,814	15,581	0	69,271	2,552,532	
F3	93,000	54,075	20,860	12,680	269	105	180,989	677	2,432	3,109	306,596	4,866	2,165	1,976	4,141	3,352	0	12,359	503,053	
G	60,073	59,515	18,356	5,075	257	94	143,370	940	240	1,180	242,871	4,403	2,659	2,453	5,112	3,580	0	13,095	400,516	
合計	1,680,257	1,032,520	306,530	135,748	4,309	1,638	3,161,002	12,778	30,574	43,352	5,354,739	79,037	43,514	37,671	81,185	55,858	0	216,080	8,775,173	

（単位:百万円）

河道:H36年河道、施設:南摩ダムあり

様式－3　　水系名:利根川　　河川名:利根川　　流量規模:1／200

氾濫ブロック	一般資産被害額							農作物被害額			公共土木施設等被害額	営業停止損失	家庭における応急対策費用			事業所における応急対策費用	その他の間接被害	小計	合計	備考
	家屋	家庭用品	事業所資産		農漁家資産		小計	水稲	畑作物	小計			清掃労働対価	代替活動等	小計					
			償却	在庫	償却	在庫														
B	800,215	323,880	128,842	67,309	2,645	976	1,323,867	2,326	26,814	29,140	2,242,631	34,397	12,964	10,425	23,389	22,929	0	80,715	3,676,353	
C	171,198	125,042	32,171	11,056	251	92	339,810	1,029	52	1,081	575,638	7,529	5,377	4,412	9,789	5,687	0	23,005	939,534	
D1	123,876	79,438	31,452	9,943	583	257	245,549	7,697	788	8,485	415,960	5,704	3,133	3,554	6,687	4,585	0	16,976	686,970	
D2	2,492	767	573	170	4	2	4,008	2	7	9	6,791	213	68	129	197	106	0	516	11,324	
F1	0	0	0	0	0	0	0	0	0	0	0	0	0	0	0	0	0	0	0	
F2	428,200	389,096	74,083	29,422	286	108	921,195	96	174	270	1,560,504	21,855	17,107	14,664	31,771	15,571	0	69,197	2,551,166	
F3	92,850	53,985	20,823	12,661	268	105	180,692	677	2,431	3,108	306,093	4,858	2,163	1,973	4,136	3,346	0	12,340	502,233	
G	59,742	58,931	18,076	4,935	256	94	142,034	940	240	1,180	240,605	4,360	2,642	2,438	5,080	3,539	0	12,979	396,798	
合計	1,678,573	1,031,139	306,020	135,496	4,293	1,634	3,157,155	12,767	30,506	43,273	5,348,222	78,916	43,454	37,595	81,049	55,763	0	215,728	8,764,378	

（単位:百万円）

様式-3　被害額（事業実施前）　　水系名：利根川　　河川名：思川　　**雨量確率：W=1/5**　　単位：百万円

氾濫ブロック	一般資産被害額							農産物被害額			公共土木施設等被害額	営業停止損失	家庭における応急対策費用			事業所における応急対策費用	水害廃棄物処理費用	合計
	家屋	家庭用品	事業所資産		農漁家資産		小計	水稲	畑作物	小計			清掃労働対価	代替活動等	小計			
			償却	在庫	償却	在庫												
NR	－	－	－	－	－	－	－	2.6	－	2.6	－	－	－	－	－	－	－	2.6
OR1	36.8	9.1	5.6	2.0	－	－	53.4	2.8	－	2.8	90.5	1.8	0.5	1.0	1.5	0.1	－	150.1
OR2	－	－	－	－	－	－	－	－	－	－	－	－	－	－	－	－	－	－
OR3	－	－	－	－	－	－	－	－	－	－	－	－	－	－	－	－	－	－
NL2	－	－	－	－	－	－	－	－	－	－	－	－	－	－	－	－	－	－
OL1	－	－	－	－	－	－	－	－	－	－	－	－	－	－	－	－	－	－
OL2	－	－	－	－	－	－	－	－	－	－	－	－	－	－	－	－	－	－
OL3	－	－	－	－	－	－	－	－	－	－	－	－	－	－	－	－	－	－
総計	36.8	9.1	5.6	2.0	－	－	53.4	5.4	－	5.4	90.5	1.8	0.5	1.0	1.5	0.1	－	152.7

様式-3　被害額（事業実施後）　　水系名：利根川　　河川名：思川　　**雨量確率：W=1/5**　　単位：百万円

氾濫ブロック	一般資産被害額							農産物被害額			公共土木施設等被害額	営業停止損失	家庭における応急対策費用			事業所における応急対策費用	水害廃棄物処理費用	合計
	家屋	家庭用品	事業所資産		農漁家資産		小計	水稲	畑作物	小計			清掃労働対価	代替活動等	小計			
			償却	在庫	償却	在庫												
NR	－	－	－	－	－	－	－	1.3	－	1.3	－	－	－	－	－	－	－	1.3
OR1	19.3	2.5	3.3	1.2	－	－	26.3	2.6	－	2.6	44.6	1.4	0.4	0.7	1.1	0.1	－	76.2
OR2	－	－	－	－	－	－	－	－	－	－	－	－	－	－	－	－	－	－
OR3	－	－	－	－	－	－	－	－	－	－	－	－	－	－	－	－	－	－
NL2	－	－	－	－	－	－	－	－	－	－	－	－	－	－	－	－	－	－
OL1	－	－	－	－	－	－	－	－	－	－	－	－	－	－	－	－	－	－
OL2	－	－	－	－	－	－	－	－	－	－	－	－	－	－	－	－	－	－
OL3	－	－	－	－	－	－	－	－	－	－	－	－	－	－	－	－	－	－
総計	19.3	2.5	3.3	1.2	－	－	26.3	4.0	－	4.0	44.6	1.4	0.4	0.7	1.1	0.1	－	77.5

様式-3　被害額（事業実施前）　　水系名：利根川　　河川名：思川　　**雨量確率：W=1/10**　　単位：百万円

氾濫ブロック	一般資産被害額							農産物被害額			公共土木施設等被害額	営業停止損失	家庭における応急対策費用			事業所における応急対策費用	水害廃棄物処理費用	合計
	家屋	家庭用品	事業所資産		農漁家資産		小計	水稲	畑作物	小計			清掃労働対価	代替活動等	小計			
			償却	在庫	償却	在庫												
NR	－	－	－	－	－	－	－	2.6	－	2.6	－	－	－	－	－	－	－	2.6
OR1	101.6	36.5	17.2	7.6	－	－	162.9	7.5	－	7.5	275.9	3.5	1.5	1.8	3.4	3.8	－	456.9
OR2	－	－	－	－	－	－	－	－	－	－	－	－	－	－	－	－	－	－
OR3	－	－	－	－	－	－	－	－	－	－	－	－	－	－	－	－	－	－
NL2	－	－	－	－	－	－	－	－	－	－	－	－	－	－	－	－	－	－
OL1	－	－	－	－	－	－	－	－	－	－	－	－	－	－	－	－	－	－
OL2	－	－	－	－	－	－	－	－	－	－	－	－	－	－	－	－	－	－
OL3	－	－	－	－	－	－	－	－	－	－	－	－	－	－	－	－	－	－
総計	101.6	36.5	17.2	7.6	－	－	162.9	10.1	－	10.1	275.9	3.5	1.5	1.8	3.4	3.8	－	459.5

様式-3　被害額（事業実施後）　　水系名：利根川　　河川名：思川　　**雨量確率：W=1/10**　　単位：百万円

氾濫ブロック	一般資産被害額							農産物被害額			公共土木施設等被害額	営業停止損失	家庭における応急対策費用			事業所における応急対策費用	水害廃棄物処理費用	合計
	家屋	家庭用品	事業所資産		農漁家資産		小計	水稲	畑作物	小計			清掃労働対価	代替活動等	小計			
			償却	在庫	償却	在庫												
NR	－	－	－	－	－	－	－	2.6	－	2.6	－	－	－	－	－	－	－	2.6
OR1	101.6	36.5	17.2	7.6	－	－	162.9	7.3	－	7.3	275.9	3.5	1.5	1.8	3.4	3.8	－	456.7
OR2	－	－	－	－	－	－	－	－	－	－	－	－	－	－	－	－	－	－
OR3	－	－	－	－	－	－	－	－	－	－	－	－	－	－	－	－	－	－
NL2	－	－	－	－	－	－	－	－	－	－	－	－	－	－	－	－	－	－
OL1	－	－	－	－	－	－	－	－	－	－	－	－	－	－	－	－	－	－
OL2	－	－	－	－	－	－	－	－	－	－	－	－	－	－	－	－	－	－
OL3	－	－	－	－	－	－	－	－	－	－	－	－	－	－	－	－	－	－
総計	101.6	36.5	17.2	7.6	－	－	162.9	9.9	－	9.9	275.9	3.5	1.5	1.8	3.4	3.8	－	459.3

様式-3 被害額（事業実施前） 水系名：利根川 河川名：思川 **雨量確率：W=1/30** 単位：百万円

氾濫ブロック	一般資産被害額							農産物被害額			公共土木施設等被害額	営業停止損失	家庭における応急対策費用			事業所における応急対策費用	水害廃棄物処理費用	合計
	家屋	家庭用品	事業所資産		農漁家資産		小計	水稲	畑作物	小計			清掃労働対価	代替活動等	小計			
			償却	在庫	償却	在庫												
NR	－	－	－	－	－	－	－	3.6	－	3.6	－	－	－	－	－	－	－	3.6
OR1	215.2	82.7	29.6	15.8	－	－	343.3	9.3	－	9.3	581.5	6.4	3.2	2.7	5.9	10.3	－	956.8
OR2	33.3	2.8	16.2	7.1	－	－	59.4	－	－	－	100.6	7.0	0.4	0.8	1.3	0.1	－	168.3
OR3	6,882.7	3,152.4	4,369.9	471.2	4.0	1.6	14,881.7	13.2	8.1	21.3	25,209.6	621.1	184.1	272.9	457.1	162.6	－	41,353.4
NL2	－	－	－	－	－	－	－	－	－	－	－	－	－	－	－	－	－	－
OL1	－	－	－	－	－	－	－	－	－	－	－	－	－	－	－	－	－	－
OL2	18.2	3.3	9.6	1.9	－	－	33.0	－	－	－	55.8	3.9	0.5	1.0	1.5	0.1	－	94.3
OL3	－	－	－	－	－	－	－	－	－	－	－	－	－	－	－	－	－	－
総計	7,149.4	3,241.2	4,425.3	495.9	4.0	1.6	15,317.3	26.1	8.1	34.2	25,947.6	638.5	188.3	277.4	465.7	173.1	－	42,576.4

様式-3 被害額（事業実施後） 水系名：利根川 河川名：思川 **雨量確率：W=1/30** 単位：百万円

氾濫ブロック	一般資産被害額							農産物被害額			公共土木施設等被害額	営業停止損失	家庭における応急対策費用			事業所における応急対策費用	水害廃棄物処理費用	合計
	家屋	家庭用品	事業所資産		農漁家資産		小計	水稲	畑作物	小計			清掃労働対価	代替活動等	小計			
			償却	在庫	償却	在庫												
NR	－	－	－	－	－	－	－	3.6	－	3.6	－	－	－	－	－	－	－	3.6
OR1	215.2	82.7	29.6	15.8	－	－	343.3	9.3	－	9.3	581.5	6.4	3.2	2.7	5.9	10.3	－	956.8
OR2	33.3	2.8	16.2	7.1	－	－	59.4	－	－	－	100.6	7.0	0.4	0.8	1.3	0.1	－	168.3
OR3	5,223.3	2,325.5	3,732.8	347.3	3.7	1.5	11,634.2	10.4	6.9	17.4	19,708.3	527.2	145.1	237.7	382.8	96.8	－	32,366.7
NL2	－	－	－	－	－	－	－	－	－	－	－	－	－	－	－	－	－	－
OL1	－	－	－	－	－	－	－	－	－	－	－	－	－	－	－	－	－	－
OL2	18.2	3.3	9.6	1.9	－	－	33.0	－	－	－	55.8	3.9	0.5	1.0	1.5	0.1	－	94.3
OL3	－	－	－	－	－	－	－	－	－	－	－	－	－	－	－	－	－	－
総計	5,490.0	2,414.3	3,788.2	372.0	3.7	1.5	12,069.8	23.4	6.9	30.3	20,446.2	544.6	149.3	242.2	391.5	107.3	－	33,589.7

様式-3　被害額（事業実施前）　　水系名：利根川　　河川名：思川　　**雨量確率：W=1/50**　　単位：百万円

氾濫ブロック	一般資産被害額							農産物被害額			公共土木施設等被害額	営業停止損失	家庭における応急対策費用			事業所における応急対策費用	水害廃棄物処理費用	合計
	家屋	家庭用品	事業所資産		農漁家資産		小計	水稲	畑作物	小計			清掃労働対価	代替活動等	小計			
			償却	在庫	償却	在庫												
NR	－	－	－	－	－	－	－	3.6	－	3.6	－	－	－	－	－	－	－	3.6
OR1	262.9	86.0	30.1	16.7	－	－	395.7	9.3	－	9.3	670.3	7.8	3.6	2.8	6.3	10.3	－	1,099.7
OR2	70.1	12.6	29.1	12.6	0.2	0.1	124.7	－	－	－	211.2	9.0	0.7	1.2	1.9	0.1	－	346.9
OR3	9,683.5	4,781.9	5,308.6	678.4	9.2	3.7	20,465.2	67.1	17.7	84.7	34,668.0	790.6	252.9	355.1	608.0	271.4	－	56,887.9
NL2	15.4	2.2	1.8	0.7	－	－	20.2	2.0	－	2.0	34.2	0.9	0.3	0.7	1.0	0.0	－	58.3
OL1	171.3	14.4	72.6	32.8	－	－	291.3	－	－	－	493.4	30.8	2.2	4.3	6.5	0.5	－	822.5
OL2	28.7	9.9	13.7	2.6	0.2	0.1	55.3	－	－	－	93.6	4.5	0.7	1.3	1.9	0.1	－	155.4
OL3	－	－	－	－	－	－	－	－	－	－	－	－	－	－	－	－	－	－
総計	10,231.9	4,907.1	5,455.9	743.8	9.7	3.9	21,352.2	82.0	17.7	99.7	36,170.7	843.5	260.3	365.3	625.6	282.6	－	59,374.3

様式-3　被害額（事業実施後）　　水系名：利根川　　河川名：思川　　**雨量確率：W=1/50**　　単位：百万円

氾濫ブロック	一般資産被害額							農産物被害額			公共土木施設等被害額	営業停止損失	家庭における応急対策費用			事業所における応急対策費用	水害廃棄物処理費用	合計
	家屋	家庭用品	事業所資産		農漁家資産		小計	水稲	畑作物	小計			清掃労働対価	代替活動等	小計			
			償却	在庫	償却	在庫												
NR	－	－	－	－	－	－	－	3.6	－	3.6	－	－	－	－	－	－	－	3.6
OR1	215.2	82.7	29.6	15.8	－	－	343.3	9.3	－	9.3	581.5	6.4	3.2	2.7	5.9	10.3	－	956.8
OR2	33.3	2.8	16.2	7.1	－	－	59.4	－	－	－	100.6	7.0	0.4	0.8	1.3	0.1	－	168.3
OR3	9,543.0	4,628.5	5,202.2	662.0	8.6	3.4	20,047.8	54.8	15.5	70.2	33,961.0	777.6	248.5	350.1	598.7	258.3	－	55,713.6
NL2	－	－	－	－	－	－	－	－	－	－	－	－	－	－	－	－	－	－
OL1	171.3	14.4	72.6	32.8	－	－	291.3	－	－	－	493.4	30.8	2.2	4.3	6.5	0.5	－	822.5
OL2	28.7	9.9	13.7	2.6	0.2	0.1	55.3	－	－	－	93.6	4.5	0.7	1.3	1.9	0.1	－	155.4
OL3	－	－	－	－	－	－	－	－	－	－	－	－	－	－	－	－	－	－
総計	9,991.6	4,738.3	5,334.3	720.3	8.8	3.5	20,797.0	67.7	15.5	83.2	35,230.1	826.4	255.1	359.2	614.3	269.3	－	57,820.2

様式-3　被害額（事業実施前）　　水系名：利根川　　河川名：思川　　**雨量確率：W=1/100**　　単位：百万円

氾濫ブロック	一般資産被害額							農産物被害額			公共土木施設等被害額	営業停止損失	家庭における応急対策費用			事業所における応急対策費用	水害廃棄物処理費用	合計
	家屋	家庭用品	事業所資産		農漁家資産		小計	水稲	畑作物	小計			清掃労働対価	代替活動等	小計			
			償却	在庫	償却	在庫												
NR	－	－	－	－	－	－	－	3.8	－	3.8	－	－	－	－	－	－	－	3.8
OR1	262.9	86.0	30.1	16.7	－	－	395.7	10.7	－	10.7	670.3	7.8	3.6	2.8	6.3	10.4	－	1,101.1
OR2	95.4	19.2	37.9	16.3	0.2	0.1	169.0	－	－	－	286.4	10.3	0.8	1.5	2.3	0.2	－	468.2
OR3	20,431.9	10,868.1	10,019.1	1,227.4	26.7	10.7	42,583.9	161.7	23.9	185.6	72,137.1	1,303.7	452.9	577.2	1,030.1	484.4	－	117,724.9
NL2	15.4	2.2	1.8	0.7	－	－	20.2	5.6	－	5.6	34.2	0.9	0.3	0.7	1.0	0.0	－	61.8
OL1	504.1	74.4	198.7	93.1	0.7	0.3	871.3	－	－	－	1,475.9	76.2	6.5	11.4	17.9	5.0	－	2,446.3
OL2	58.5	32.6	29.3	5.7	0.9	0.4	127.2	－	－	－	215.5	6.6	1.2	2.0	3.2	1.8	－	354.4
OL3	49,539.9	21,192.8	4,342.4	2,161.9	37.9	14.1	77,289.0	20.3	64.4	84.7	130,927.6	1,572.3	854.2	633.9	1,488.1	1,204.9	－	212,566.6
総計	70,908.0	32,275.4	14,659.2	3,521.8	66.3	25.6	121,456.3	202.0	88.4	290.3	205,747.0	2,977.7	1,319.5	1,229.5	2,549.0	1,706.7	－	334,727.1

様式-3　被害額（事業実施後）　　水系名：利根川　　河川名：思川　　**雨量確率：W=1/100**　　単位：百万円

氾濫ブロック	一般資産被害額							農産物被害額			公共土木施設等被害額	営業停止損失	家庭における応急対策費用			事業所における応急対策費用	水害廃棄物処理費用	合計
	家屋	家庭用品	事業所資産		農漁家資産		小計	水稲	畑作物	小計			清掃労働対価	代替活動等	小計			
			償却	在庫	償却	在庫												
NR	－	－	－	－	－	－	－	3.8	－	3.8	－	－	－	－	－	－	－	3.8
OR1	262.9	86.0	30.1	16.7	－	－	395.7	10.7	－	10.7	670.3	7.8	3.6	2.8	6.3	10.4	－	1,101.1
OR2	95.4	19.2	37.9	16.3	0.2	0.1	169.0	－	－	－	286.4	10.3	0.8	1.5	2.3	0.2	－	468.2
OR3	18,938.9	9,917.6	9,154.3	1,141.0	23.2	9.2	39,184.3	147.5	26.6	174.2	66,378.2	1,220.3	418.1	547.3	965.4	437.6	－	108,359.9
NL2	15.4	2.2	1.8	0.7	－	－	20.2	3.1	－	3.1	34.2	0.9	0.3	0.7	1.0	0.0	－	59.4
OL1	317.7	43.6	128.1	56.5	0.6	0.3	546.8	－	－	－	926.3	52.4	4.4	8.2	12.7	2.7	－	1,540.8
OL2	52.0	23.0	22.5	4.2	0.7	0.3	102.8	－	－	－	174.1	5.8	1.0	1.8	2.7	0.2	－	285.6
OL3	49,257.4	20,979.7	4,299.1	2,143.3	37.7	14.0	76,731.2	20.3	61.6	81.8	129,982.7	1,563.7	846.1	627.8	1,473.9	1,191.9	－	211,025.3
総計	68,939.7	31,071.4	13,673.9	3,378.7	62.5	23.8	117,150.0	185.3	88.2	273.5	198,452.0	2,861.2	1,274.2	1,190.1	2,464.3	1,643.0	－	322,844.1

様式－4

年平均被害軽減期待額

水系名：利根川　　河川名：利根川

（単位：百万円）

流量規模	超過確率	被害額 事業を実施しない場合 ①	被害額 事業を実施した場合 ②	被害額 被害軽減額 ③＝①－②	区間平均被害軽減額 ④	区間確率 ⑤	年平均被害軽減額 ④×⑤	年平均被害軽減額の累計＝年平均被害軽減期待額
1/1	1.000	0	0	0				
					0	0.66667	0	0
1/3	0.333	0	0	0				
					2,581	0.13333	344	344
1/5	0.200	661,749	656,587	5,162				
					7,916	0.10000	792	1,136
1/10	0.100	1,574,160	1,563,489	10,671				
					11,438	0.06667	763	1,899
1/30	0.033	3,025,068	3,012,862	12,206				
					29,472	0.01333	393	2,292
1/50	0.020	3,807,070	3,760,331	46,739				
					31,239	0.01000	312	2,604
1/100	0.010	6,328,801	6,313,062	15,739				
					17,318	0.00500	87	2,691
1/200	0.005	11,237,969	11,219,071	18,898				

様式-4　年平均被害軽減期待額　水系名： 利根川　河川名： 思川

流量規模	超過確率	被害額(百万円)			区間平均被害額④(百万円)	区間確率⑤	年平均被害額④×⑤(百万円)	年平均被害額の累計＝年平均被害軽減期待額(百万円)	備考
		事業を実施しない場合①	事業を実施した場合②	被害軽減額③＝①-②					
1/2	0.50000	0.0	0.0	0.0	0.0	0.50000	0	0	
1/5	0.20000	152.7	77.5	75.2	37.6	0.30000	11	11	
1/10	0.10000	459.5	459.3	0.2	37.7	0.10000	4	15	
1/30	0.03333	42,576.4	33,589.7	8,986.7	4,493.4	0.06667	300	315	
1/50	0.02000	59,374.3	57,820.2	1,554.1	5,270.4	0.01333	70	385	
1/100	0.01000	334,727.1	322,844.1	11,883.0	6,718.5	0.01000	67	452	

様式-5　費用対便益(全体事業)

水系名:利根川水系 事業名:思川開発建設事業　単位:百万円

年次		t	割引率 4%	デフレーター	便益 治水 便益	便益 治水 現在価値①	便益 不特定 便益	便益 不特定 現在価値②	残存価値③	計 ①+②+③	費用 建設費④ 費用	費用 建設費④ 実質価値	費用 建設費④ 現在価値	費用 維持管理費⑤ 費用	費用 維持管理費⑤ 現在価値	費用 計 ④+⑤ 費用	費用 計 ④+⑤ 現在価値	費用便益比 B/C	純現在価値 B−C
基準	H28	0	1.000	1.000															
整備期間(56年)	S44	−47	6.318	0.298			40	838			53		1,123			53	1,123		
	S45	−46	6.075	0.327			45	832			60		1,114			60	1,114		
	S46	−45	5.841	0.338			89	1,537			119		2,059			119	2,059		
	S47	−44	5.617	0.363			112	1,739			151		2,330			151	2,330		
	S48	−43	5.400	0.455			185	2,193			248		2,938			248	2,938		
	S49	−42	5.193	0.558			183	1,700			245		2,277			245	2,277		
	S50	−41	4.993	0.573			157	1,365			210		1,829			210	1,829		
	S51	−40	4.801	0.613			220	1,723			295		2,309			295	2,309		
	S52	−39	4.616	0.646			307	2,195			411		2,940			411	2,940		
	S53	−38	4.439	0.688			299	1,926			400		2,580			400	2,580		
	S54	−37	4.268	0.750			372	2,119			499		2,839			499	2,839		
	S55	−36	4.104	0.829			336	1,663			450		2,228			450	2,228		
	S56	−35	3.946	0.842			297	1,394			398		1,867			398	1,867		
	S57	−34	3.794	0.849			297	1,329			398		1,780			398	1,780		
	S58	−33	3.648	0.845			219	945			293		1,266			293	1,266		
	S59	−32	3.508	0.858			271	1,108			363		1,484			363	1,484		
	S60	−31	3.373	0.847			243	967			325		1,296			325	1,296		
	S61	−30	3.243	0.849			243	929			326		1,244			326	1,244		
	S62	−29	3.119	0.861			242	878			325		1,177			325	1,177		
	S63	−28	2.999	0.884			270	917			362		1,228			362	1,228		
	H1	−27	2.883	0.928			267	829			357		1,109			357	1,109		
	H2	−26	2.772	0.966			366	1,050			491		1,409			491	1,409		
	H3	−25	2.666	0.992			368	989			492		1,323			492	1,323		
	H4	−24	2.563	1.002			513	1,312			687		1,757			687	1,757		
	H5	−23	2.465	1.003			514	1,263			689		1,692			689	1,692		
	H6	−22	2.370	1.002			882	2,086			1,182		2,795			1,182	2,795		
	H7	−21	2.279	1.002			1,470	3,343			1,969		4,479			1,969	4,479		
	H8	−20	2.191	0.999			1,537	3,371			2,059		4,517			2,059	4,517		
	H9	−19	2.107	1.006			1,518	3,179			2,033		4,258			2,033	4,258		
	H10	−18	2.026	0.989			1,735	3,554			2,324		4,761			2,324	4,761		
	H11	−17	1.948	0.976			1,770	3,533			2,372		4,734			2,372	4,734		
	H12	−16	1.873	0.980			1,755	3,354			2,350		4,492			2,350	4,492		
	H13	−15	1.801	0.957			2,460	4,630			3,295		6,200			3,295	6,200		
	H14	−14	1.732	0.939			2,536	4,678			3,397		6,265			3,397	6,265		
	H15	−13	1.665	0.936			1,988	3,536			2,663		4,737			2,663	4,737		
	H16	−12	1.601	0.938			4,584	7,824			6,140		10,480			6,140	10,480		
	H17	−11	1.539	0.942			5,054	8,257			6,770		11,060			6,770	11,060		
	H18	−10	1.480	0.953			5,887	9,142			7,885		12,246			7,885	12,246		
	H19	−9	1.423	0.965			5,830	8,597			7,809		11,516			7,809	11,516		
	H20	−8	1.369	0.987			7,348	10,192			9,842		13,652			9,842	13,652		
	H21	−7	1.316	0.955			3,944	5,435			5,282		7,279			5,282	7,279		
	H22	−6	1.265	0.959			2,213	2,919			2,965		3,911			2,965	3,911		
	H23	−5	1.217	0.976			466	581			624		778			624	778		
	H24	−4	1.170	0.955			720	882			965		1,182			965	1,182		
	H25	−3	1.125	0.975			990	1,142			1,327		1,531			1,327	1,531		
	H26	−2	1.082	1.000			1,340	1,450			1,795		1,942			1,795	1,942		
	H27	−1	1.040	1.000			1,349	1,403			1,806		1,878			1,806	1,878		
	H28	0	1.000	1.000			1,844	1,844			2,470		2,470			2,470	2,470		
	H29	1	0.962	1.000			2,227	2,142			2,983		2,870			2,983	2,870		
	H30	2	0.925	1.000			2,531	2,341			3,391		3,137			3,391	3,137		
	H31	3	0.889	1.000			5,387	4,789			7,216		6,415			7,216	6,415		
	H32	4	0.855	1.000			9,863	8,433			13,212		11,296			13,212	11,296		
	H33	5	0.822	1.000			15,282	12,562			20,471		16,828			20,471	16,828		
	H34	6	0.790	1.000			20,358	16,083			27,270		21,543			27,270	21,543		
	H35	7	0.760	1.000			12,647	9,612			16,941		12,875			16,941	12,875		
	H36	8	0.731	1.000			2,263	1,654			3,032		2,216			3,032	2,216		
施設完成後の評価期間(50年)	H37	9	0.703	1.000	3,143	2,210								848	596	848	596		
	H38	10	0.676	1.000	3,143	2,125								848	573	848	573		
	H39	11	0.650	1.000	3,143	2,043								848	551	848	551		
	H40	12	0.625	1.000	3,143	1,964								848	530	848	530		
	H41	13	0.601	1.000	3,143	1,889								848	510	848	510		
	H42	14	0.577	1.000	3,143	1,814								848	489	848	489		
	H43	15	0.555	1.000	3,143	1,744								848	471	848	471		
	H44	16	0.534	1.000	3,143	1,678								848	453	848	453		
	H45	17	0.513	1.000	3,143	1,612								848	435	848	435		
	H46	18	0.494	1.000	3,143	1,553								848	419	848	419		
	H47	19	0.475	1.000	3,143	1,493								848	403	848	403		
	H48	20	0.456	1.000	3,143	1,433								848	387	848	387		
	H49	21	0.439	1.000	3,143	1,380								848	372	848	372		
	H50	22	0.422	1.000	3,143	1,326								848	358	848	358		
	H51	23	0.406	1.000	3,143	1,276								848	344	848	344		
	H52	24	0.390	1.000	3,143	1,226								848	331	848	331		
	H53	25	0.375	1.000	3,143	1,179								848	318	848	318		
	H54	26	0.361	1.000	3,143	1,135								848	306	848	306		
	H55	27	0.347	1.000	3,143	1,091								848	294	848	294		
	H56	28	0.333	1.000	3,143	1,047								848	282	848	282		
	H57	29	0.321	1.000	3,143	1,009								848	272	848	272		
	H58	30	0.308	1.000	3,143	968								848	261	848	261		
	H59	31	0.296	1.000	3,143	930								848	251	848	251		
	H60	32	0.285	1.000	3,143	896								848	242	848	242		
	H61	33	0.274	1.000	3,143	861								848	232	848	232		
	H62	34	0.264	1.000	3,143	830								848	224	848	224		
	H63	35	0.253	1.000	3,143	795								848	215	848	215		
	H64	36	0.244	1.000	3,143	767								848	207	848	207		
	H65	37	0.234	1.000	3,143	735								848	198	848	198		
	H66	38	0.225	1.000	3,143	707								848	191	848	191		
	H67	39	0.217	1.000	3,143	682								848	184	848	184		
	H68	40	0.208	1.000	3,143	654								848	176	848	176		
	H69	41	0.200	1.000	3,143	629								848	170	848	170		
	H70	42	0.193	1.000	3,143	607								848	164	848	164		
	H71	43	0.185	1.000	3,143	581								848	157	848	157		
	H72	44	0.178	1.000	3,143	559								848	151	848	151		
	H73	45	0.171	1.000	3,143	537								848	145	848	145		
	H74	46	0.165	1.000	3,143	519								848	140	848	140		
	H75	47	0.158	1.000	3,143	497								848	134	848	134		
	H76	48	0.152	1.000	3,143	478								848	129	848	129		
	H77	49	0.146	1.000	3,143	459								848	124	848	124		
	H78	50	0.141	1.000	3,143	443								848	120	848	120		
	H79	51	0.135	1.000	3,143	424								848	114	848	114		
	H80	52	0.130	1.000	3,143	409								848	110	848	110		
	H81	53	0.125	1.000	3,143	393								848	106	848	106		
	H82	54	0.120	1.000	3,143	377								848	102	848	102		
	H83	55	0.116	1.000	3,143	365								848	98	848	98		
	H84	56	0.111	1.000	3,143	349								848	94	848	94		
	H85	57	0.107	1.000	3,143	336								848	91	848	91		
	H86	58	0.103	1.000	3,143	324								848	87	848	87		
合計					157,150	49,338			7,566	56,904	182,487	0	249,541	42,400	13,311	224,887	262,852		
ダム費用の内、河川分※1					157,150	49,338			5,730	55,068	138,216		189,002	32,114	10,082	170,330	199,084		
不特定便益計算※2							136,233	186,288											
総便益※3/総費用										241,356							199,084	1.21	42,272

様式-5　　費用対便益(残事業)

水系名:利根川水系 事業名:思川開発建設事業　　単位:百万円

年次		t	割引率 4%	デフレーター	便益 治水 便益	便益 治水 現在価値①	便益 不特定 便益	便益 不特定 現在価値②	残存価値③	計 ①+②+③	費用 建設費④ 費用	費用 建設費④ 現在価値	費用 維持管理費⑤ 費用	費用 維持管理費⑤ 現在価値	費用 計 ④+⑤ 費用	費用 計 ④+⑤ 現在価値	費用便益比 B/C	純現在価値 B−C
基準	H28	0	1.000	1.000														
整	H28	0	1.000	1.000			0	0			0	0			0	0		
備	H29	1	0.962	1.000			2,227	2,142			2,983	2,870			2,983	2,870		
	H30	2	0.925	1.000			2,531	2,341			3,391	3,137			3,391	3,137		
期	H31	3	0.889	1.000			5,387	4,789			7,216	6,415			7,216	6,415		
	H32	4	0.855	1.000			9,863	8,433			13,212	11,296			13,212	11,296		
間	H33	5	0.822	1.000			15,282	12,562			20,471	16,828			20,471	16,828		
	H34	6	0.790	1.000			20,358	16,083			27,270	21,543			27,270	21,543		
	H35	7	0.760	1.000			12,647	9,612			16,941	12,875			16,941	12,875		
(9年)	H36	8	0.731	1.000			2,263	1,654			3,032	2,216			3,032	2,216		
	H37	9	0.703	1.000	3,143	2,210							848	596	848	596		
	H38	10	0.676	1.000	3,143	2,125							848	573	848	573		
	H39	11	0.650	1.000	3,143	2,043							848	551	848	551		
	H40	12	0.625	1.000	3,143	1,964							848	530	848	530		
	H41	13	0.601	1.000	3,143	1,889							848	510	848	510		
施	H42	14	0.577	1.000	3,143	1,814							848	489	848	489		
	H43	15	0.555	1.000	3,143	1,744							848	471	848	471		
設	H44	16	0.534	1.000	3,143	1,678							848	453	848	453		
	H45	17	0.513	1.000	3,143	1,612							848	435	848	435		
完	H46	18	0.494	1.000	3,143	1,553							848	419	848	419		
	H47	19	0.475	1.000	3,143	1,493							848	403	848	403		
成	H48	20	0.456	1.000	3,143	1,433							848	387	848	387		
	H49	21	0.439	1.000	3,143	1,380							848	372	848	372		
後	H50	22	0.422	1.000	3,143	1,326							848	358	848	358		
	H51	23	0.406	1.000	3,143	1,276							848	344	848	344		
の	H52	24	0.390	1.000	3,143	1,226							848	331	848	331		
	H53	25	0.375	1.000	3,143	1,179							848	318	848	318		
評	H54	26	0.361	1.000	3,143	1,135							848	306	848	306		
	H55	27	0.347	1.000	3,143	1,091							848	294	848	294		
価	H56	28	0.333	1.000	3,143	1,047							848	282	848	282		
	H57	29	0.321	1.000	3,143	1,009							848	272	848	272		
期	H58	30	0.308	1.000	3,143	968							848	261	848	261		
	H59	31	0.296	1.000	3,143	930							848	251	848	251		
間	H60	32	0.285	1.000	3,143	896							848	242	848	242		
	H61	33	0.274	1.000	3,143	861							848	232	848	232		
	H62	34	0.264	1.000	3,143	830							848	224	848	224		
(50年)	H63	35	0.253	1.000	3,143	795							848	215	848	215		
	H64	36	0.244	1.000	3,143	767							848	207	848	207		
	H65	37	0.234	1.000	3,143	735							848	198	848	198		
	H66	38	0.225	1.000	3,143	707							848	191	848	191		
	H67	39	0.217	1.000	3,143	682							848	184	848	184		
	H68	40	0.208	1.000	3,143	654							848	176	848	176		
	H69	41	0.200	1.000	3,143	629							848	170	848	170		
	H70	42	0.193	1.000	3,143	607							848	164	848	164		
	H71	43	0.185	1.000	3,143	581							848	157	848	157		
	H72	44	0.178	1.000	3,143	559							848	151	848	151		
	H73	45	0.171	1.000	3,143	537							848	145	848	145		
	H74	46	0.165	1.000	3,143	519							848	140	848	140		
	H75	47	0.158	1.000	3,143	497							848	134	848	134		
	H76	48	0.152	1.000	3,143	478							848	129	848	129		
	H77	49	0.146	1.000	3,143	459							848	124	848	124		
	H78	50	0.141	1.000	3,143	443							848	120	848	120		
	H79	51	0.135	1.000	3,143	424							848	114	848	114		
	H80	52	0.130	1.000	3,143	409							848	110	848	110		
	H81	53	0.125	1.000	3,143	393							848	106	848	106		
	H82	54	0.120	1.000	3,143	377							848	102	848	102		
	H83	55	0.116	1.000	3,143	365							848	98	848	98		
	H84	56	0.111	1.000	3,143	349							848	94	848	94		
	H85	57	0.107	1.000	3,143	336							848	91	848	91		
	H86	58	0.103	1.000	3,143	324							848	87	848	87		
合計					157,150	49,338			3,337	52,675	94,517	77,180	42,400	13,311	136,917	90,491		
ダム費用の内、河川分※1					157,150	49,338			2,527	51,865	71,587	58,456	32,114	10,082	103,701	68,538		
不特定便益計算※2							70,558	57,616										
総便益※3/総費用										109,481						68,538	1.60	40,944

様式-5　　費用対便益（全体事業：残事業費＋10%）

水系名：利根川水系 事業名：思川開発建設事業　　単位：百万円

年次		t	割引率 4%	デフレーター	便益 治水 便益	便益 治水 現在価値①	便益 不特定 便益	便益 不特定 現在価値②	残存価値③	計 ①＋②＋③	費用 建設費④ 費用	費用 建設費④ 現在価値	費用 維持管理費⑤ 費用	費用 維持管理費⑤ 現在価値	費用 計 ④＋⑤ 費用	費用 計 ④＋⑤ 現在価値	費用便益比 B／C	純現在価値 B－C
基準	H28	0	1.000	1.000														
整備期間（56年）	S44	−47	6.318	0.298			40	838			53	1,123			53	1,123		
	S45	−46	6.075	0.327			45	832			60	1,114			60	1,114		
	S46	−45	5.841	0.338			89	1,537			119	2,059			119	2,059		
	S47	−44	5.617	0.363			112	1,739			151	2,330			151	2,330		
	S48	−43	5.400	0.455			185	2,193			248	2,938			248	2,938		
	S49	−42	5.193	0.558			183	1,700			245	2,277			245	2,277		
	S50	−41	4.993	0.573			157	1,365			210	1,829			210	1,829		
	S51	−40	4.801	0.613			220	1,723			295	2,309			295	2,309		
	S52	−39	4.616	0.646			307	2,195			411	2,940			411	2,940		
	S53	−38	4.439	0.688			299	1,926			400	2,580			400	2,580		
	S54	−37	4.268	0.750			372	2,119			499	2,839			499	2,839		
	S55	−36	4.104	0.829			336	1,663			450	2,228			450	2,228		
	S56	−35	3.946	0.842			297	1,394			398	1,867			398	1,867		
	S57	−34	3.794	0.849			297	1,329			398	1,780			398	1,780		
	S58	−33	3.648	0.845			219	945			293	1,266			293	1,266		
	S59	−32	3.508	0.858			271	1,108			363	1,484			363	1,484		
	S60	−31	3.373	0.847			243	967			325	1,296			325	1,296		
	S61	−30	3.243	0.849			243	929			326	1,244			326	1,244		
	S62	−29	3.119	0.861			242	878			325	1,177			325	1,177		
	S63	−28	2.999	0.884			270	917			362	1,228			362	1,228		
	H1	−27	2.883	0.928			267	829			357	1,109			357	1,109		
	H2	−26	2.772	0.966			366	1,050			491	1,409			491	1,409		
	H3	−25	2.666	0.992			368	989			492	1,323			492	1,323		
	H4	−24	2.563	1.002			513	1,312			687	1,757			687	1,757		
	H5	−23	2.465	1.003			514	1,263			689	1,692			689	1,692		
	H6	−22	2.370	1.002			882	2,086			1,182	2,795			1,182	2,795		
	H7	−21	2.279	1.002			1,470	3,343			1,969	4,479			1,969	4,479		
	H8	−20	2.191	0.999			1,537	3,371			2,059	4,517			2,059	4,517		
	H9	−19	2.107	1.006			1,518	3,179			2,033	4,258			2,033	4,258		
	H10	−18	2.026	0.989			1,735	3,554			2,324	4,761			2,324	4,761		
	H11	−17	1.948	0.976			1,770	3,533			2,372	4,734			2,372	4,734		
	H12	−16	1.873	0.980			1,755	3,354			2,350	4,492			2,350	4,492		
	H13	−15	1.801	0.957			2,460	4,630			3,295	6,200			3,295	6,200		
	H14	−14	1.732	0.939			2,536	4,678			3,397	6,265			3,397	6,265		
	H15	−13	1.665	0.936			1,988	3,536			2,663	4,737			2,663	4,737		
	H16	−12	1.601	0.938			4,584	7,824			6,140	10,480			6,140	10,480		
	H17	−11	1.539	0.942			5,054	8,257			6,770	11,060			6,770	11,060		
	H18	−10	1.480	0.953			5,887	9,142			7,885	12,246			7,885	12,246		
	H19	−9	1.423	0.965			5,830	8,597			7,809	11,516			7,809	11,516		
	H20	−8	1.369	0.987			7,348	10,192			9,842	13,652			9,842	13,652		
	H21	−7	1.316	0.955			3,944	5,435			5,282	7,279			5,282	7,279		
	H22	−6	1.265	0.959			2,213	2,919			2,965	3,911			2,965	3,911		
	H23	−5	1.217	0.976			466	581			624	778			624	778		
	H24	−4	1.170	0.955			720	882			965	1,182			965	1,182		
	H25	−3	1.125	0.975			990	1,142			1,327	1,531			1,327	1,531		
	H26	−2	1.082	1.000			1,340	1,450			1,795	1,942			1,795	1,942		
	H27	−1	1.040	1.000			1,349	1,403			1,806	1,878			1,806	1,878		
	H28	0	1.000	1.000			1,844	1,844			2,470	2,470			2,470	2,470		
	H29	1	0.962	1.000			2,450	2,357			3,282	3,157			3,282	3,157		
	H30	2	0.925	1.000			2,784	2,575			3,730	3,450			3,730	3,450		
	H31	3	0.889	1.000			5,926	5,268			7,938	7,057			7,938	7,057		
	H32	4	0.855	1.000			10,849	9,276			14,533	12,426			14,533	12,426		
	H33	5	0.822	1.000			16,810	13,818			22,519	18,510			22,519	18,510		
	H34	6	0.790	1.000			22,394	17,691			29,997	23,698			29,997	23,698		
	H35	7	0.760	1.000			13,912	10,573			18,635	14,163			18,635	14,163		
	H36	8	0.731	1.000			2,489	1,820			3,335	2,438			3,335	2,438		
施設完成後の評価期間（50年）	H37	9	0.703	1.000	3,143	2,210							848	596	848	596		
	H38	10	0.676	1.000	3,143	2,125							848	573	848	573		
	H39	11	0.650	1.000	3,143	2,043							848	551	848	551		
	H40	12	0.625	1.000	3,143	1,964							848	530	848	530		
	H41	13	0.601	1.000	3,143	1,889							848	510	848	510		
	H42	14	0.577	1.000	3,143	1,814							848	489	848	489		
	H43	15	0.555	1.000	3,143	1,744							848	471	848	471		
	H44	16	0.534	1.000	3,143	1,678							848	453	848	453		
	H45	17	0.513	1.000	3,143	1,612							848	435	848	435		
	H46	18	0.494	1.000	3,143	1,553							848	419	848	419		
	H47	19	0.475	1.000	3,143	1,493							848	403	848	403		
	H48	20	0.456	1.000	3,143	1,433							848	387	848	387		
	H49	21	0.439	1.000	3,143	1,380							848	372	848	372		
	H50	22	0.422	1.000	3,143	1,326							848	358	848	358		
	H51	23	0.406	1.000	3,143	1,276							848	344	848	344		
	H52	24	0.390	1.000	3,143	1,226							848	331	848	331		
	H53	25	0.375	1.000	3,143	1,179							848	318	848	318		
	H54	26	0.361	1.000	3,143	1,135							848	306	848	306		
	H55	27	0.347	1.000	3,143	1,091							848	294	848	294		
	H56	28	0.333	1.000	3,143	1,047							848	282	848	282		
	H57	29	0.321	1.000	3,143	1,009							848	272	848	272		
	H58	30	0.308	1.000	3,143	968							848	261	848	261		
	H59	31	0.296	1.000	3,143	930							848	251	848	251		
	H60	32	0.285	1.000	3,143	896							848	242	848	242		
	H61	33	0.274	1.000	3,143	861							848	232	848	232		
	H62	34	0.264	1.000	3,143	830							848	224	848	224		
	H63	35	0.253	1.000	3,143	795							848	215	848	215		
	H64	36	0.244	1.000	3,143	767							848	207	848	207		
	H65	37	0.234	1.000	3,143	735							848	198	848	198		
	H66	38	0.225	1.000	3,143	707							848	191	848	191		
	H67	39	0.217	1.000	3,143	682							848	184	848	184		
	H68	40	0.208	1.000	3,143	654							848	176	848	176		
	H69	41	0.200	1.000	3,143	629							848	170	848	170		
	H70	42	0.193	1.000	3,143	607							848	164	848	164		
	H71	43	0.185	1.000	3,143	581							848	157	848	157		
	H72	44	0.178	1.000	3,143	559							848	151	848	151		
	H73	45	0.171	1.000	3,143	537							848	145	848	145		
	H74	46	0.165	1.000	3,143	519							848	140	848	140		
	H75	47	0.158	1.000	3,143	497							848	134	848	134		
	H76	48	0.152	1.000	3,143	478							848	129	848	129		
	H77	49	0.146	1.000	3,143	459							848	124	848	124		
	H78	50	0.141	1.000	3,143	443							848	120	848	120		
	H79	51	0.135	1.000	3,143	424							848	114	848	114		
	H80	52	0.130	1.000	3,143	409							848	110	848	110		
	H81	53	0.125	1.000	3,143	393							848	106	848	106		
	H82	54	0.120	1.000	3,143	377							848	102	848	102		
	H83	55	0.116	1.000	3,143	365							848	98	848	98		
	H84	56	0.111	1.000	3,143	349							848	94	848	94		
	H85	57	0.107	1.000	3,143	336							848	91	848	91		
	H86	58	0.103	1.000	3,143	324							848	87	848	87		
合計					157,150	49,338			7,887	57,225	191,939	257,260	42,400	13,311	234,339	270,571		
ダム費用の内、河川分※1					157,150	49,338			5,973	55,311	145,375	194,849	32,114	10,082	177,488	204,930		
不特定便益計算※2							143,289	192,050										
総便益※3／総費用										247,361						204,930	1.21	42,431

様式-5　費用対便益（全体事業：残事業費－10%））

水系名：利根川水系 事業名：思川開発建設事業　　単位：百万円

年次		t	割引率 4%	デフレーター	便益 治水 便益	便益 治水 現在価値①	便益 不特定 便益	便益 不特定 現在価値②	残存価値③	計 ①＋②＋③	費用 建設費④ 費用	費用 建設費④ 現在価値	費用 維持管理費⑤ 費用	費用 維持管理費⑤ 現在価値	費用 計 ④＋⑤ 費用	費用 計 ④＋⑤ 現在価値	費用便益比 B／C	純現在価値 B－C
基準	H28	0	1.000	1.000														
	S44	-47	6.318	0.298			40	838			53	1,123			53	1,123		
	S45	-46	6.075	0.327			45	832			60	1,114			60	1,114		
	S46	-45	5.841	0.338			89	1,537			119	2,059			119	2,059		
	S47	-44	5.617	0.363			112	1,739			151	2,330			151	2,330		
	S48	-43	5.400	0.455			185	2,193			248	2,938			248	2,938		
	S49	-42	5.193	0.558			183	1,700			245	2,277			245	2,277		
	S50	-41	4.993	0.573			157	1,365			210	1,829			210	1,829		
	S51	-40	4.801	0.613			220	1,723			295	2,309			295	2,309		
	S52	-39	4.616	0.646			307	2,195			411	2,940			411	2,940		
	S53	-38	4.439	0.688			299	1,926			400	2,580			400	2,580		
	S54	-37	4.268	0.750			372	2,119			499	2,839			499	2,839		
	S55	-36	4.104	0.829			336	1,663			450	2,228			450	2,228		
	S56	-35	3.946	0.842			297	1,394			398	1,867			398	1,867		
	S57	-34	3.794	0.849			297	1,329			398	1,780			398	1,780		
	S58	-33	3.648	0.845			219	945			293	1,266			293	1,266		
	S59	-32	3.508	0.858			271	1,108			363	1,484			363	1,484		
	S60	-31	3.373	0.847			243	967			325	1,296			325	1,296		
	S61	-30	3.243	0.849			243	929			326	1,244			326	1,244		
	S62	-29	3.119	0.861			242	878			325	1,177			325	1,177		
	S63	-28	2.999	0.884			270	917			362	1,228			362	1,228		
	H1	-27	2.883	0.928			267	829			357	1,109			357	1,109		
	H2	-26	2.772	0.966			366	1,050			491	1,409			491	1,409		
整	H3	-25	2.666	0.992			368	989			492	1,323			492	1,323		
	H4	-24	2.563	1.002			513	1,312			687	1,757			687	1,757		
備	H5	-23	2.465	1.003			514	1,263			689	1,692			689	1,692		
	H6	-22	2.370	1.002			882	2,086			1,182	2,795			1,182	2,795		
期	H7	-21	2.279	1.002			1,470	3,343			1,969	4,479			1,969	4,479		
	H8	-20	2.191	0.999			1,537	3,371			2,059	4,517			2,059	4,517		
	H9	-19	2.107	1.006			1,518	3,179			2,033	4,258			2,033	4,258		
間	H10	-18	2.026	0.989			1,735	3,554			2,324	4,761			2,324	4,761		
	H11	-17	1.948	0.976			1,770	3,533			2,372	4,734			2,372	4,734		
	H12	-16	1.873	0.980			1,755	3,354			2,350	4,492			2,350	4,492		
	H13	-15	1.801	0.957			2,460	4,630			3,295	6,200			3,295	6,200		
(56年)	H14	-14	1.732	0.939			2,536	4,678			3,397	6,265			3,397	6,265		
	H15	-13	1.665	0.936			1,988	3,536			2,663	4,737			2,663	4,737		
	H16	-12	1.601	0.938			4,584	7,824			6,140	10,480			6,140	10,480		
	H17	-11	1.539	0.942			5,054	8,257			6,770	11,060			6,770	11,060		
	H18	-10	1.480	0.953			5,887	9,142			7,885	12,246			7,885	12,246		
	H19	-9	1.423	0.965			5,830	8,597			7,809	11,516			7,809	11,516		
	H20	-8	1.369	0.987			7,348	10,192			9,842	13,652			9,842	13,652		
	H21	-7	1.316	0.955			3,944	5,435			5,282	7,279			5,282	7,279		
	H22	-6	1.265	0.959			2,213	2,919			2,965	3,911			2,965	3,911		
	H23	-5	1.217	0.976			466	581			624	778			624	778		
	H24	-4	1.170	0.955			720	882			965	1,182			965	1,182		
	H25	-3	1.125	0.975			990	1,142			1,327	1,531			1,327	1,531		
	H26	-2	1.082	1.000			1,340	1,450			1,795	1,942			1,795	1,942		
	H27	-1	1.040	1.000			1,349	1,403			1,806	1,878			1,806	1,878		
	H28	0	1.000	1.000			1,844	1,844			2,470	2,470			2,470	2,470		
	H29	1	0.962	1.000			2,004	1,928			2,685	2,583			2,685	2,583		
	H30	2	0.925	1.000			2,278	2,107			3,052	2,823			3,052	2,823		
	H31	3	0.889	1.000			4,848	4,310			6,494	5,774			6,494	5,774		
	H32	4	0.855	1.000			8,877	7,590			11,891	10,167			11,891	10,167		
	H33	5	0.822	1.000			13,754	11,306			18,424	15,145			18,424	15,145		
	H34	6	0.790	1.000			18,322	14,475			24,543	19,389			24,543	19,389		
	H35	7	0.760	1.000			11,382	8,651			15,247	11,588			15,247	11,588		
	H36	8	0.731	1.000			2,037	1,489			2,729	1,995			2,729	1,995		
	H37	9	0.703	1.000	3,143	2,210							848	596	848	596		
	H38	10	0.676	1.000	3,143	2,125							848	573	848	573		
	H39	11	0.650	1.000	3,143	2,043							848	551	848	551		
	H40	12	0.625	1.000	3,143	1,964							848	530	848	530		
	H41	13	0.601	1.000	3,143	1,889							848	510	848	510		
施	H42	14	0.577	1.000	3,143	1,814							848	489	848	489		
	H43	15	0.555	1.000	3,143	1,744							848	471	848	471		
設	H44	16	0.534	1.000	3,143	1,678							848	453	848	453		
	H45	17	0.513	1.000	3,143	1,612							848	435	848	435		
完	H46	18	0.494	1.000	3,143	1,553							848	419	848	419		
	H47	19	0.475	1.000	3,143	1,493							848	403	848	403		
成	H48	20	0.456	1.000	3,143	1,433							848	387	848	387		
	H49	21	0.439	1.000	3,143	1,380							848	372	848	372		
後	H50	22	0.422	1.000	3,143	1,326							848	358	848	358		
	H51	23	0.406	1.000	3,143	1,276							848	344	848	344		
の	H52	24	0.390	1.000	3,143	1,226							848	331	848	331		
	H53	25	0.375	1.000	3,143	1,179							848	318	848	318		
評	H54	26	0.361	1.000	3,143	1,135							848	306	848	306		
	H55	27	0.347	1.000	3,143	1,091							848	294	848	294		
価	H56	28	0.333	1.000	3,143	1,047							848	282	848	282		
	H57	29	0.321	1.000	3,143	1,009							848	272	848	272		
期	H58	30	0.308	1.000	3,143	968							848	261	848	261		
	H59	31	0.296	1.000	3,143	930							848	251	848	251		
間	H60	32	0.285	1.000	3,143	896							848	242	848	242		
	H61	33	0.274	1.000	3,143	861							848	232	848	232		
	H62	34	0.264	1.000	3,143	830							848	224	848	224		
(50年)	H63	35	0.253	1.000	3,143	795							848	215	848	215		
	H64	36	0.244	1.000	3,143	767							848	207	848	207		
	H65	37	0.234	1.000	3,143	735							848	198	848	198		
	H66	38	0.225	1.000	3,143	707							848	191	848	191		
	H67	39	0.217	1.000	3,143	682							848	184	848	184		
	H68	40	0.208	1.000	3,143	654							848	176	848	176		
	H69	41	0.200	1.000	3,143	629							848	170	848	170		
	H70	42	0.193	1.000	3,143	607							848	164	848	164		
	H71	43	0.185	1.000	3,143	581							848	157	848	157		
	H72	44	0.178	1.000	3,143	559							848	151	848	151		
	H73	45	0.171	1.000	3,143	537							848	145	848	145		
	H74	46	0.165	1.000	3,143	519							848	140	848	140		
	H75	47	0.158	1.000	3,143	497							848	134	848	134		
	H76	48	0.152	1.000	3,143	478							848	129	848	129		
	H77	49	0.146	1.000	3,143	459							848	124	848	124		
	H78	50	0.141	1.000	3,143	443							848	120	848	120		
	H79	51	0.135	1.000	3,143	424							848	114	848	114		
	H80	52	0.130	1.000	3,143	409							848	110	848	110		
	H81	53	0.125	1.000	3,143	393							848	106	848	106		
	H82	54	0.120	1.000	3,143	377							848	102	848	102		
	H83	55	0.116	1.000	3,143	365							848	98	848	98		
	H84	56	0.111	1.000	3,143	349							848	94	848	94		
	H85	57	0.107	1.000	3,143	336							848	91	848	91		
	H86	58	0.103	1.000	3,143	324							848	87	848	87		
合計					157,150	49,338			7,245	56,583	173,036	241,825	42,400	13,311	215,436	255,136		
ダム費用の内、河川分※1					157,150	49,338			5,487	54,825	131,057	183,158	32,114	10,082	163,171	193,240		
不特定便益計算※2							129,177	180,528										
総便益※3/総費用										235,353						193,240	1.22	42,113

様式-5　　費用対便益（全体事業：残工期＋10%）

水系名：利根川水系 事業名：思川開発建設事業　　単位：百万円

年次		t	割引率 4%	デフレーター	便益 治水 便益	便益 治水 現在価値①	便益 不特定 便益	便益 不特定 現在価値②	残存価値③	計 ①＋②＋③	費用 建設費④ 費用	費用 建設費④ 現在価値	費用 維持管理費⑤ 費用	費用 維持管理費⑤ 現在価値	費用 計 ④＋⑤ 費用	費用 計 ④＋⑤ 現在価値	費用便益比 B／C	純現在価値 B－C
基準	H28	0	1.000	1.000														
整備期間（57年）	S44	-47	6.318	0.298			40	838			53	1,123			53	1,123		
	S45	-46	6.075	0.327			45	832			60	1,114			60	1,114		
	S46	-45	5.841	0.338			89	1,537			119	2,059			119	2,059		
	S47	-44	5.617	0.363			112	1,739			151	2,330			151	2,330		
	S48	-43	5.400	0.455			185	2,193			248	2,938			248	2,938		
	S49	-42	5.193	0.558			183	1,700			245	2,277			245	2,277		
	S50	-41	4.993	0.573			157	1,365			210	1,829			210	1,829		
	S51	-40	4.801	0.613			220	1,723			295	2,309			295	2,309		
	S52	-39	4.616	0.646			307	2,195			411	2,940			411	2,940		
	S53	-38	4.439	0.688			299	1,926			400	2,580			400	2,580		
	S54	-37	4.268	0.750			372	2,119			499	2,839			499	2,839		
	S55	-36	4.104	0.829			336	1,663			450	2,228			450	2,228		
	S56	-35	3.946	0.842			297	1,394			398	1,867			398	1,867		
	S57	-34	3.794	0.849			297	1,329			398	1,780			398	1,780		
	S58	-33	3.648	0.845			219	945			293	1,266			293	1,266		
	S59	-32	3.508	0.858			271	1,108			363	1,484			363	1,484		
	S60	-31	3.373	0.847			243	967			325	1,296			325	1,296		
	S61	-30	3.243	0.849			243	929			326	1,244			326	1,244		
	S62	-29	3.119	0.861			242	878			325	1,177			325	1,177		
	S63	-28	2.999	0.884			270	917			362	1,228			362	1,228		
	H1	-27	2.883	0.928			267	829			357	1,109			357	1,109		
	H2	-26	2.772	0.966			366	1,050			491	1,409			491	1,409		
	H3	-25	2.666	0.992			368	989			492	1,323			492	1,323		
	H4	-24	2.563	1.002			513	1,312			687	1,757			687	1,757		
	H5	-23	2.465	1.003			514	1,263			689	1,692			689	1,692		
	H6	-22	2.370	1.002			882	2,086			1,182	2,795			1,182	2,795		
	H7	-21	2.279	1.002			1,470	3,343			1,969	4,479			1,969	4,479		
	H8	-20	2.191	0.999			1,537	3,371			2,059	4,517			2,059	4,517		
	H9	-19	2.107	1.006			1,518	3,179			2,033	4,258			2,033	4,258		
	H10	-18	2.026	0.989			1,735	3,554			2,324	4,761			2,324	4,761		
	H11	-17	1.948	0.976			1,770	3,533			2,372	4,734			2,372	4,734		
	H12	-16	1.873	0.980			1,755	3,354			2,350	4,492			2,350	4,492		
	H13	-15	1.801	0.957			2,460	4,630			3,295	6,200			3,295	6,200		
	H14	-14	1.732	0.939			2,536	4,678			3,397	6,265			3,397	6,265		
	H15	-13	1.665	0.936			1,988	3,536			2,663	4,737			2,663	4,737		
	H16	-12	1.601	0.938			4,584	7,824			6,140	10,480			6,140	10,480		
	H17	-11	1.539	0.942			5,054	8,257			6,770	11,060			6,770	11,060		
	H18	-10	1.480	0.953			5,887	9,142			7,885	12,246			7,885	12,246		
	H19	-9	1.423	0.965			5,830	8,597			7,809	11,516			7,809	11,516		
	H20	-8	1.369	0.987			7,348	10,192			9,842	13,652			9,842	13,652		
	H21	-7	1.316	0.955			3,944	5,435			5,282	7,279			5,282	7,279		
	H22	-6	1.265	0.959			2,213	2,919			2,965	3,911			2,965	3,911		
	H23	-5	1.217	0.976			466	581			624	778			624	778		
	H24	-4	1.170	0.955			720	882			965	1,182			965	1,182		
	H25	-3	1.125	0.975			990	1,142			1,327	1,531			1,327	1,531		
	H26	-2	1.082	1.000			1,340	1,450			1,795	1,942			1,795	1,942		
	H27	-1	1.040	1.000			1,349	1,403			1,806	1,878			1,806	1,878		
	H28	0	1.000	1.000			1,844	1,844			2,470	2,470			2,470	2,470		
	H29	1	0.962	1.000			1,980	1,904			2,652	2,551			2,652	2,551		
	H30	2	0.925	1.000			2,216	2,050			2,969	2,746			2,969	2,746		
	H31	3	0.889	1.000			4,154	3,693			5,564	4,947			5,564	4,947		
	H32	4	0.855	1.000			7,275	6,220			9,745	8,332			9,745	8,332		
	H33	5	0.822	1.000			11,176	9,186			14,970	12,306			14,970	12,306		
	H34	6	0.790	1.000			15,276	12,068			20,463	16,166			20,463	16,166		
	H35	7	0.760	1.000			16,382	12,451			21,945	16,678			21,945	16,678		
	H36	8	0.731	1.000			10,088	7,374			13,513	9,878			13,513	9,878		
	H37	9	0.703	1.000			2,012	1,414			2,695	1,895			2,695	1,895		
施設完成後の評価期間（50年）	H38	10	0.676	1.000	3,143	2,125							848	573	848	573		
	H39	11	0.650	1.000	3,143	2,043							848	551	848	551		
	H40	12	0.625	1.000	3,143	1,964							848	530	848	530		
	H41	13	0.601	1.000	3,143	1,889							848	510	848	510		
	H42	14	0.577	1.000	3,143	1,814							848	489	848	489		
	H43	15	0.555	1.000	3,143	1,744							848	471	848	471		
	H44	16	0.534	1.000	3,143	1,678							848	453	848	453		
	H45	17	0.513	1.000	3,143	1,612							848	435	848	435		
	H46	18	0.494	1.000	3,143	1,553							848	419	848	419		
	H47	19	0.475	1.000	3,143	1,493							848	403	848	403		
	H48	20	0.456	1.000	3,143	1,433							848	387	848	387		
	H49	21	0.439	1.000	3,143	1,380							848	372	848	372		
	H50	22	0.422	1.000	3,143	1,326							848	358	848	358		
	H51	23	0.406	1.000	3,143	1,276							848	344	848	344		
	H52	24	0.390	1.000	3,143	1,226							848	331	848	331		
	H53	25	0.375	1.000	3,143	1,179							848	318	848	318		
	H54	26	0.361	1.000	3,143	1,135							848	306	848	306		
	H55	27	0.347	1.000	3,143	1,091							848	294	848	294		
	H56	28	0.333	1.000	3,143	1,047							848	282	848	282		
	H57	29	0.321	1.000	3,143	1,009							848	272	848	272		
	H58	30	0.308	1.000	3,143	968							848	261	848	261		
	H59	31	0.296	1.000	3,143	930							848	251	848	251		
	H60	32	0.285	1.000	3,143	896							848	242	848	242		
	H61	33	0.274	1.000	3,143	861							848	232	848	232		
	H62	34	0.264	1.000	3,143	830							848	224	848	224		
	H63	35	0.253	1.000	3,143	795							848	215	848	215		
	H64	36	0.244	1.000	3,143	767							848	207	848	207		
	H65	37	0.234	1.000	3,143	735							848	198	848	198		
	H66	38	0.225	1.000	3,143	707							848	191	848	191		
	H67	39	0.217	1.000	3,143	682							848	184	848	184		
	H68	40	0.208	1.000	3,143	654							848	176	848	176		
	H69	41	0.200	1.000	3,143	629							848	170	848	170		
	H70	42	0.193	1.000	3,143	607							848	164	848	164		
	H71	43	0.185	1.000	3,143	581							848	157	848	157		
	H72	44	0.178	1.000	3,143	559							848	151	848	151		
	H73	45	0.171	1.000	3,143	537							848	145	848	145		
	H74	46	0.165	1.000	3,143	519							848	140	848	140		
	H75	47	0.158	1.000	3,143	497							848	134	848	134		
	H76	48	0.152	1.000	3,143	478							848	129	848	129		
	H77	49	0.146	1.000	3,143	459							848	124	848	124		
	H78	50	0.141	1.000	3,143	443							848	120	848	120		
	H79	51	0.135	1.000	3,143	424							848	114	848	114		
	H80	52	0.130	1.000	3,143	409							848	110	848	110		
	H81	53	0.125	1.000	3,143	393							848	106	848	106		
	H82	54	0.120	1.000	3,143	377							848	102	848	102		
	H83	55	0.116	1.000	3,143	365							848	98	848	98		
	H84	56	0.111	1.000	3,143	349							848	94	848	94		
	H85	57	0.107	1.000	3,143	336							848	91	848	91		
	H86	58	0.103	1.000	3,143	324							848	87	848	87		
	H87	59	0.099	1.000	3,143	311							848	84	848	84		
合計					157,150	47,439			7,275	54,714	182,487	247,860	42,400	12,799	224,887	260,659		
ダム費用の内、河川分※1					157,150	47,439			5,510	52,949	138,216	187,729	32,114	9,694	170,330	197,423		
不特定便益計算※2							136,233	185,032										
総便益※3／総費用										237,981						197,423	1.21	40,558

様式-5　　費用対便益（全体事業：残工期－10%）

水系名：利根川水系 事業名：思川開発建設事業　　単位：百万円

年次		t	割引率 4%	デフレーター	便益 治水 便益	便益 治水 現在価値①	便益 不特定 便益	便益 不特定 現在価値②	残存価値③	計 ①＋②＋③	費用 建設費④ 費用	費用 建設費④ 現在価値	費用 維持管理費⑤ 費用	費用 維持管理費⑤ 現在価値	費用 計 ④＋⑤ 費用	費用 計 ④＋⑤ 現在価値	費用便益比 B／C	純現在価値 B－C
基準	H28	0	1.000	1.000														
整備期間（55年）	S44	−47	6.318	0.298			40	838			53	1,123			53	1,123		
	S45	−46	6.075	0.327			45	832			60	1,114			60	1,114		
	S46	−45	5.841	0.338			89	1,537			119	2,059			119	2,059		
	S47	−44	5.617	0.363			112	1,739			151	2,330			151	2,330		
	S48	−43	5.400	0.455			185	2,193			248	2,938			248	2,938		
	S49	−42	5.193	0.558			183	1,700			245	2,277			245	2,277		
	S50	−41	4.993	0.573			157	1,365			210	1,829			210	1,829		
	S51	−40	4.801	0.613			220	1,723			295	2,309			295	2,309		
	S52	−39	4.616	0.646			307	2,195			411	2,940			411	2,940		
	S53	−38	4.439	0.688			299	1,926			400	2,580			400	2,580		
	S54	−37	4.268	0.750			372	2,119			499	2,839			499	2,839		
	S55	−36	4.104	0.829			336	1,663			450	2,228			450	2,228		
	S56	−35	3.946	0.842			297	1,394			398	1,867			398	1,867		
	S57	−34	3.794	0.849			297	1,329			398	1,780			398	1,780		
	S58	−33	3.648	0.845			219	945			293	1,266			293	1,266		
	S59	−32	3.508	0.858			271	1,108			363	1,484			363	1,484		
	S60	−31	3.373	0.847			243	967			325	1,296			325	1,296		
	S61	−30	3.243	0.849			243	929			326	1,244			326	1,244		
	S62	−29	3.119	0.861			242	878			325	1,177			325	1,177		
	S63	−28	2.999	0.884			270	917			362	1,228			362	1,228		
	H1	−27	2.883	0.928			267	829			357	1,109			357	1,109		
	H2	−26	2.772	0.966			366	1,050			491	1,409			491	1,409		
	H3	−25	2.666	0.992			368	989			492	1,323			492	1,323		
	H4	−24	2.563	1.002			513	1,312			687	1,757			687	1,757		
	H5	−23	2.465	1.003			514	1,263			689	1,692			689	1,692		
	H6	−22	2.370	1.002			882	2,086			1,182	2,795			1,182	2,795		
	H7	−21	2.279	1.002			1,470	3,343			1,969	4,479			1,969	4,479		
	H8	−20	2.191	0.999			1,537	3,371			2,059	4,517			2,059	4,517		
	H9	−19	2.107	1.006			1,518	3,179			2,033	4,258			2,033	4,258		
	H10	−18	2.026	0.989			1,735	3,554			2,324	4,761			2,324	4,761		
	H11	−17	1.948	0.976			1,770	3,533			2,372	4,734			2,372	4,734		
	H12	−16	1.873	0.980			1,755	3,354			2,350	4,492			2,350	4,492		
	H13	−15	1.801	0.957			2,460	4,630			3,295	6,200			3,295	6,200		
	H14	−14	1.732	0.939			2,536	4,678			3,397	6,265			3,397	6,265		
	H15	−13	1.665	0.936			1,988	3,536			2,663	4,737			2,663	4,737		
	H16	−12	1.601	0.938			4,584	7,824			6,140	10,480			6,140	10,480		
	H17	−11	1.539	0.942			5,054	8,257			6,770	11,060			6,770	11,060		
	H18	−10	1.480	0.953			5,887	9,142			7,885	12,246			7,885	12,246		
	H19	−9	1.423	0.965			5,830	8,597			7,809	11,516			7,809	11,516		
	H20	−8	1.369	0.987			7,348	10,192			9,842	13,652			9,842	13,652		
	H21	−7	1.316	0.955			3,944	5,435			5,282	7,279			5,282	7,279		
	H22	−6	1.265	0.959			2,213	2,919			2,965	3,911			2,965	3,911		
	H23	−5	1.217	0.976			466	581			624	778			624	778		
	H24	−4	1.170	0.955			720	882			965	1,182			965	1,182		
	H25	−3	1.125	0.975			990	1,142			1,327	1,531			1,327	1,531		
	H26	−2	1.082	1.000			1,340	1,450			1,795	1,942			1,795	1,942		
	H27	−1	1.040	1.000			1,349	1,403			1,806	1,878			1,806	1,878		
	H28	0	1.000	1.000			1,844	1,844			2,470	2,470			2,470	2,470		
	H29	1	0.962	1.000			2,589	2,490			3,468	3,336			3,468	3,336		
	H30	2	0.925	1.000			3,709	3,430			4,968	4,596			4,968	4,596		
	H31	3	0.889	1.000			8,075	7,179			10,817	9,616			10,817	9,616		
	H32	4	0.855	1.000			14,369	12,285			19,248	16,457			19,248	16,457		
	H33	5	0.822	1.000			21,091	17,337			28,252	23,223			28,252	23,223		
	H34	6	0.790	1.000			16,657	13,159			22,312	17,627			22,312	17,627		
	H35	7	0.760	1.000			4,070	3,093			5,452	4,144			5,452	4,144		
施設完成後の評価期間（50年）	H36	8	0.731	1.000	3,143	2,298							848	620	848	620		
	H37	9	0.703	1.000	3,143	2,210							848	596	848	596		
	H38	10	0.676	1.000	3,143	2,125							848	573	848	573		
	H39	11	0.650	1.000	3,143	2,043							848	551	848	551		
	H40	12	0.625	1.000	3,143	1,964							848	530	848	530		
	H41	13	0.601	1.000	3,143	1,889							848	510	848	510		
	H42	14	0.577	1.000	3,143	1,814							848	489	848	489		
	H43	15	0.555	1.000	3,143	1,744							848	471	848	471		
	H44	16	0.534	1.000	3,143	1,678							848	453	848	453		
	H45	17	0.513	1.000	3,143	1,612							848	435	848	435		
	H46	18	0.494	1.000	3,143	1,553							848	419	848	419		
	H47	19	0.475	1.000	3,143	1,493							848	403	848	403		
	H48	20	0.456	1.000	3,143	1,433							848	387	848	387		
	H49	21	0.439	1.000	3,143	1,380							848	372	848	372		
	H50	22	0.422	1.000	3,143	1,326							848	358	848	358		
	H51	23	0.406	1.000	3,143	1,276							848	344	848	344		
	H52	24	0.390	1.000	3,143	1,226							848	331	848	331		
	H53	25	0.375	1.000	3,143	1,179							848	318	848	318		
	H54	26	0.361	1.000	3,143	1,135							848	306	848	306		
	H55	27	0.347	1.000	3,143	1,091							848	294	848	294		
	H56	28	0.333	1.000	3,143	1,047							848	282	848	282		
	H57	29	0.321	1.000	3,143	1,009							848	272	848	272		
	H58	30	0.308	1.000	3,143	968							848	261	848	261		
	H59	31	0.296	1.000	3,143	930							848	251	848	251		
	H60	32	0.285	1.000	3,143	896							848	242	848	242		
	H61	33	0.274	1.000	3,143	861							848	232	848	232		
	H62	34	0.264	1.000	3,143	830							848	224	848	224		
	H63	35	0.253	1.000	3,143	795							848	215	848	215		
	H64	36	0.244	1.000	3,143	767							848	207	848	207		
	H65	37	0.234	1.000	3,143	735							848	198	848	198		
	H66	38	0.225	1.000	3,143	707							848	191	848	191		
	H67	39	0.217	1.000	3,143	682							848	184	848	184		
	H68	40	0.208	1.000	3,143	654							848	176	848	176		
	H69	41	0.200	1.000	3,143	629							848	170	848	170		
	H70	42	0.193	1.000	3,143	607							848	164	848	164		
	H71	43	0.185	1.000	3,143	581							848	157	848	157		
	H72	44	0.178	1.000	3,143	559							848	151	848	151		
	H73	45	0.171	1.000	3,143	537							848	145	848	145		
	H74	46	0.165	1.000	3,143	519							848	140	848	140		
	H75	47	0.158	1.000	3,143	497							848	134	848	134		
	H76	48	0.152	1.000	3,143	478							848	129	848	129		
	H77	49	0.146	1.000	3,143	459							848	124	848	124		
	H78	50	0.141	1.000	3,143	443							848	120	848	120		
	H79	51	0.135	1.000	3,143	424							848	114	848	114		
	H80	52	0.130	1.000	3,143	409							848	110	848	110		
	H81	53	0.125	1.000	3,143	393							848	106	848	106		
	H82	54	0.120	1.000	3,143	377							848	102	848	102		
	H83	55	0.116	1.000	3,143	365							848	98	848	98		
	H84	56	0.111	1.000	3,143	349							848	94	848	94		
	H85	57	0.107	1.000	3,143	336							848	91	848	91		
合計					157,150	51,312			7,869	59,181	182,487	251,360	42,400	13,844	224,887	265,204		
ダム費用の内、河川分※1					157,150	51,312			5,960	57,272	138,216	190,380	32,114	10,485	170,330	200,866		
不特定便益計算※2							136,233	187,645										
総便益※3／総費用										244,917						200,866	1.22	44,051

様式-5　　費用対便益（全体事業：資産＋10%）

水系名：利根川水系 事業名：思川開発建設事業　　単位：百万円

年次		t	割引率 4%	デフレーター	便益 治水 便益	便益 治水 現在価値①	便益 不特定 便益	便益 不特定 現在価値②	残存価値③	計 ①＋②＋③	費用 建設費④ 費用	費用 建設費④ 現在価値	費用 維持管理費⑤ 費用	費用 維持管理費⑤ 現在価値	費用 計 ④＋⑤ 費用	費用 計 ④＋⑤ 現在価値	費用便益比 B／C	純現在価値 B－C
基準	H28	0	1.000	1.000														
	S44	−47	6.318	0.298			40	838			53	1,123			53	1,123		
	S45	−46	6.075	0.327			45	832			60	1,114			60	1,114		
	S46	−45	5.841	0.338			89	1,537			119	2,059			119	2,059		
	S47	−44	5.617	0.363			112	1,739			151	2,330			151	2,330		
	S48	−43	5.400	0.455			185	2,193			248	2,938			248	2,938		
	S49	−42	5.193	0.558			183	1,700			245	2,277			245	2,277		
	S50	−41	4.993	0.573			157	1,365			210	1,829			210	1,829		
	S51	−40	4.801	0.613			220	1,723			295	2,309			295	2,309		
	S52	−39	4.616	0.646			307	2,195			411	2,940			411	2,940		
	S53	−38	4.439	0.688			299	1,926			400	2,580			400	2,580		
	S54	−37	4.268	0.750			372	2,119			499	2,839			499	2,839		
	S55	−36	4.104	0.829			336	1,663			450	2,228			450	2,228		
	S56	−35	3.946	0.842			297	1,394			398	1,867			398	1,867		
	S57	−34	3.794	0.849			297	1,329			398	1,780			398	1,780		
	S58	−33	3.648	0.845			219	945			293	1,266			293	1,266		
	S59	−32	3.508	0.858			271	1,108			363	1,484			363	1,484		
	S60	−31	3.373	0.847			243	967			325	1,296			325	1,296		
	S61	−30	3.243	0.849			243	929			326	1,244			326	1,244		
	S62	−29	3.119	0.861			242	878			325	1,177			325	1,177		
	S63	−28	2.999	0.884			270	917			362	1,228			362	1,228		
	H1	−27	2.883	0.928			267	829			357	1,109			357	1,109		
	H2	−26	2.772	0.966			366	1,050			491	1,409			491	1,409		
整	H3	−25	2.666	0.992			368	989			492	1,323			492	1,323		
	H4	−24	2.563	1.002			513	1,312			687	1,757			687	1,757		
備	H5	−23	2.465	1.003			514	1,263			689	1,692			689	1,692		
	H6	−22	2.370	1.002			882	2,086			1,182	2,795			1,182	2,795		
期	H7	−21	2.279	1.002			1,470	3,343			1,969	4,479			1,969	4,479		
	H8	−20	2.191	0.999			1,537	3,371			2,059	4,517			2,059	4,517		
	H9	−19	2.107	1.006			1,518	3,179			2,033	4,258			2,033	4,258		
間	H10	−18	2.026	0.989			1,735	3,554			2,324	4,761			2,324	4,761		
	H11	−17	1.948	0.976			1,770	3,533			2,372	4,734			2,372	4,734		
	H12	−16	1.873	0.980			1,755	3,354			2,350	4,492			2,350	4,492		
	H13	−15	1.801	0.957			2,460	4,630			3,295	6,200			3,295	6,200		
(56年)	H14	−14	1.732	0.939			2,536	4,678			3,397	6,265			3,397	6,265		
	H15	−13	1.665	0.936			1,988	3,536			2,663	4,737			2,663	4,737		
	H16	−12	1.601	0.938			4,584	7,824			6,140	10,480			6,140	10,480		
	H17	−11	1.539	0.942			5,054	8,257			6,770	11,060			6,770	11,060		
	H18	−10	1.480	0.953			5,887	9,142			7,885	12,246			7,885	12,246		
	H19	−9	1.423	0.965			5,830	8,597			7,809	11,516			7,809	11,516		
	H20	−8	1.369	0.987			7,348	10,192			9,842	13,652			9,842	13,652		
	H21	−7	1.316	0.955			3,944	5,435			5,282	7,279			5,282	7,279		
	H22	−6	1.265	0.959			2,213	2,919			2,965	3,911			2,965	3,911		
	H23	−5	1.217	0.976			466	581			624	778			624	778		
	H24	−4	1.170	0.955			720	882			965	1,182			965	1,182		
	H25	−3	1.125	0.975			990	1,142			1,327	1,531			1,327	1,531		
	H26	−2	1.082	1.000			1,340	1,450			1,795	1,942			1,795	1,942		
	H27	−1	1.040	1.000			1,349	1,403			1,806	1,878			1,806	1,878		
	H28	0	1.000	1.000			1,844	1,844			2,470	2,470			2,470	2,470		
	H29	1	0.962	1.000			2,227	2,142			2,983	2,870			2,983	2,870		
	H30	2	0.925	1.000			2,531	2,341			3,391	3,137			3,391	3,137		
	H31	3	0.889	1.000			5,387	4,789			7,216	6,415			7,216	6,415		
	H32	4	0.855	1.000			9,863	8,433			13,212	11,296			13,212	11,296		
	H33	5	0.822	1.000			15,282	12,562			20,471	16,828			20,471	16,828		
	H34	6	0.790	1.000			20,358	16,083			27,270	21,543			27,270	21,543		
	H35	7	0.760	1.000			12,647	9,612			16,941	12,875			16,941	12,875		
	H36	8	0.731	1.000			2,263	1,654			3,032	2,216			3,032	2,216		
	H37	9	0.703	1.000	3,449	2,425							848	596	848	596		
	H38	10	0.676	1.000	3,449	2,332							848	573	848	573		
	H39	11	0.650	1.000	3,449	2,242							848	551	848	551		
	H40	12	0.625	1.000	3,449	2,156							848	530	848	530		
	H41	13	0.601	1.000	3,449	2,073							848	510	848	510		
施	H42	14	0.577	1.000	3,449	1,990							848	489	848	489		
	H43	15	0.555	1.000	3,449	1,914							848	471	848	471		
設	H44	16	0.534	1.000	3,449	1,842							848	453	848	453		
	H45	17	0.513	1.000	3,449	1,769							848	435	848	435		
完	H46	18	0.494	1.000	3,449	1,704							848	419	848	419		
	H47	19	0.475	1.000	3,449	1,638							848	403	848	403		
成	H48	20	0.456	1.000	3,449	1,573							848	387	848	387		
	H49	21	0.439	1.000	3,449	1,514							848	372	848	372		
後	H50	22	0.422	1.000	3,449	1,455							848	358	848	358		
	H51	23	0.406	1.000	3,449	1,400							848	344	848	344		
の	H52	24	0.390	1.000	3,449	1,345							848	331	848	331		
	H53	25	0.375	1.000	3,449	1,293							848	318	848	318		
評	H54	26	0.361	1.000	3,449	1,245							848	306	848	306		
	H55	27	0.347	1.000	3,449	1,197							848	294	848	294		
価	H56	28	0.333	1.000	3,449	1,149							848	282	848	282		
	H57	29	0.321	1.000	3,449	1,107							848	272	848	272		
期	H58	30	0.308	1.000	3,449	1,062							848	261	848	261		
	H59	31	0.296	1.000	3,449	1,021							848	251	848	251		
間	H60	32	0.285	1.000	3,449	983							848	242	848	242		
	H61	33	0.274	1.000	3,449	945							848	232	848	232		
	H62	34	0.264	1.000	3,449	911							848	224	848	224		
(50年)	H63	35	0.253	1.000	3,449	873							848	215	848	215		
	H64	36	0.244	1.000	3,449	842							848	207	848	207		
	H65	37	0.234	1.000	3,449	807							848	198	848	198		
	H66	38	0.225	1.000	3,449	776							848	191	848	191		
	H67	39	0.217	1.000	3,449	748							848	184	848	184		
	H68	40	0.208	1.000	3,449	717							848	176	848	176		
	H69	41	0.200	1.000	3,449	690							848	170	848	170		
	H70	42	0.193	1.000	3,449	666							848	164	848	164		
	H71	43	0.185	1.000	3,449	638							848	157	848	157		
	H72	44	0.178	1.000	3,449	614							848	151	848	151		
	H73	45	0.171	1.000	3,449	590							848	145	848	145		
	H74	46	0.165	1.000	3,449	569							848	140	848	140		
	H75	47	0.158	1.000	3,449	545							848	134	848	134		
	H76	48	0.152	1.000	3,449	524							848	129	848	129		
	H77	49	0.146	1.000	3,449	504							848	124	848	124		
	H78	50	0.141	1.000	3,449	486							848	120	848	120		
	H79	51	0.135	1.000	3,449	466							848	114	848	114		
	H80	52	0.130	1.000	3,449	448							848	110	848	110		
	H81	53	0.125	1.000	3,449	431							848	106	848	106		
	H82	54	0.120	1.000	3,449	414							848	102	848	102		
	H83	55	0.116	1.000	3,449	400							848	98	848	98		
	H84	56	0.111	1.000	3,449	383							848	94	848	94		
	H85	57	0.107	1.000	3,449	369							848	91	848	91		
	H86	58	0.103	1.000	3,449	355							848	87	848	87		
合計					172,450	54,140			7,566	61,706	182,487	249,541	42,400	13,311	224,887	262,852		
ダム費用の内、河川分※1					172,450	54,140			5,730	59,870	138,216	189,002	32,114	10,082	170,330	199,084		
不特定便益計算※2							136,233	186,288										
総便益※3/総費用										246,158						199,084	1.24	47,074

様式-5　　費用対便益(全体事業:資産－10%)

水系名:利根川水系 事業名:思川開発建設事業　　単位:百万円

年次		t	割引率 4%	デフレーター	便益 治水 便益	便益 治水 現在価値①	便益 不特定 便益	便益 不特定 現在価値②	残存価値③	計 ①+②+③	費用 建設費④ 費用	費用 建設費④ 現在価値	費用 維持管理費⑤ 費用	費用 維持管理費⑤ 現在価値	費用 計 ④+⑤ 費用	費用 計 ④+⑤ 現在価値	費用便益比 B／C	純現在価値 B－C
基準	H28	0	1.000	1.000														
整備期間(56年)	S44	−47	6.318	0.298			40	838			53	1,123			53	1,123		
	S45	−46	6.075	0.327			45	832			60	1,114			60	1,114		
	S46	−45	5.841	0.338			89	1,537			119	2,059			119	2,059		
	S47	−44	5.617	0.363			112	1,739			151	2,330			151	2,330		
	S48	−43	5.400	0.455			185	2,193			248	2,938			248	2,938		
	S49	−42	5.193	0.558			183	1,700			245	2,277			245	2,277		
	S50	−41	4.993	0.573			157	1,365			210	1,829			210	1,829		
	S51	−40	4.801	0.613			220	1,723			295	2,309			295	2,309		
	S52	−39	4.616	0.646			307	2,195			411	2,940			411	2,940		
	S53	−38	4.439	0.688			299	1,926			400	2,580			400	2,580		
	S54	−37	4.268	0.750			372	2,119			499	2,839			499	2,839		
	S55	−36	4.104	0.829			336	1,663			450	2,228			450	2,228		
	S56	−35	3.946	0.842			297	1,394			398	1,867			398	1,867		
	S57	−34	3.794	0.849			297	1,329			398	1,780			398	1,780		
	S58	−33	3.648	0.845			219	945			293	1,266			293	1,266		
	S59	−32	3.508	0.858			271	1,108			363	1,484			363	1,484		
	S60	−31	3.373	0.847			243	967			325	1,296			325	1,296		
	S61	−30	3.243	0.849			243	929			326	1,244			326	1,244		
	S62	−29	3.119	0.861			242	878			325	1,177			325	1,177		
	S63	−28	2.999	0.884			270	917			362	1,228			362	1,228		
	H1	−27	2.883	0.928			267	829			357	1,109			357	1,109		
	H2	−26	2.772	0.966			366	1,050			491	1,409			491	1,409		
	H3	−25	2.666	0.992			368	989			492	1,323			492	1,323		
	H4	−24	2.563	1.002			513	1,312			687	1,757			687	1,757		
	H5	−23	2.465	1.003			514	1,263			689	1,692			689	1,692		
	H6	−22	2.370	1.002			882	2,086			1,182	2,795			1,182	2,795		
	H7	−21	2.279	1.002			1,470	3,343			1,969	4,479			1,969	4,479		
	H8	−20	2.191	0.999			1,537	3,371			2,059	4,517			2,059	4,517		
	H9	−19	2.107	1.006			1,518	3,179			2,033	4,258			2,033	4,258		
	H10	−18	2.026	0.989			1,735	3,554			2,324	4,761			2,324	4,761		
	H11	−17	1.948	0.976			1,770	3,533			2,372	4,734			2,372	4,734		
	H12	−16	1.873	0.980			1,755	3,354			2,350	4,492			2,350	4,492		
	H13	−15	1.801	0.957			2,460	4,630			3,295	6,200			3,295	6,200		
	H14	−14	1.732	0.939			2,536	4,678			3,397	6,265			3,397	6,265		
	H15	−13	1.665	0.936			1,988	3,536			2,663	4,737			2,663	4,737		
	H16	−12	1.601	0.938			4,584	7,824			6,140	10,480			6,140	10,480		
	H17	−11	1.539	0.942			5,054	8,257			6,770	11,060			6,770	11,060		
	H18	−10	1.480	0.953			5,887	9,142			7,885	12,246			7,885	12,246		
	H19	−9	1.423	0.965			5,830	8,597			7,809	11,516			7,809	11,516		
	H20	−8	1.369	0.987			7,348	10,192			9,842	13,652			9,842	13,652		
	H21	−7	1.316	0.955			3,944	5,435			5,282	7,279			5,282	7,279		
	H22	−6	1.265	0.959			2,213	2,919			2,965	3,911			2,965	3,911		
	H23	−5	1.217	0.976			466	581			624	778			624	778		
	H24	−4	1.170	0.955			720	882			965	1,182			965	1,182		
	H25	−3	1.125	0.975			990	1,142			1,327	1,531			1,327	1,531		
	H26	−2	1.082	1.000			1,340	1,450			1,795	1,942			1,795	1,942		
	H27	−1	1.040	1.000			1,349	1,403			1,806	1,878			1,806	1,878		
	H28	0	1.000	1.000			1,844	1,844			2,470	2,470			2,470	2,470		
	H29	1	0.962	1.000			2,227	2,142			2,983	2,870			2,983	2,870		
	H30	2	0.925	1.000			2,531	2,341			3,391	3,137			3,391	3,137		
	H31	3	0.889	1.000			5,387	4,789			7,216	6,415			7,216	6,415		
	H32	4	0.855	1.000			9,863	8,433			13,212	11,296			13,212	11,296		
	H33	5	0.822	1.000			15,282	12,562			20,471	16,828			20,471	16,828		
	H34	6	0.790	1.000			20,358	16,083			27,270	21,543			27,270	21,543		
	H35	7	0.760	1.000			12,647	9,612			16,941	12,875			16,941	12,875		
	H36	8	0.731	1.000			2,263	1,654			3,032	2,216			3,032	2,216		
施設完成後の評価期間(50年)	H37	9	0.703	1.000	2,834	1,992							848	596	848	596		
	H38	10	0.676	1.000	2,834	1,916							848	573	848	573		
	H39	11	0.650	1.000	2,834	1,842							848	551	848	551		
	H40	12	0.625	1.000	2,834	1,771							848	530	848	530		
	H41	13	0.601	1.000	2,834	1,703							848	510	848	510		
	H42	14	0.577	1.000	2,834	1,635							848	489	848	489		
	H43	15	0.555	1.000	2,834	1,573							848	471	848	471		
	H44	16	0.534	1.000	2,834	1,513							848	453	848	453		
	H45	17	0.513	1.000	2,834	1,454							848	435	848	435		
	H46	18	0.494	1.000	2,834	1,400							848	419	848	419		
	H47	19	0.475	1.000	2,834	1,346							848	403	848	403		
	H48	20	0.456	1.000	2,834	1,292							848	387	848	387		
	H49	21	0.439	1.000	2,834	1,244							848	372	848	372		
	H50	22	0.422	1.000	2,834	1,196							848	358	848	358		
	H51	23	0.406	1.000	2,834	1,151							848	344	848	344		
	H52	24	0.390	1.000	2,834	1,105							848	331	848	331		
	H53	25	0.375	1.000	2,834	1,063							848	318	848	318		
	H54	26	0.361	1.000	2,834	1,023							848	306	848	306		
	H55	27	0.347	1.000	2,834	983							848	294	848	294		
	H56	28	0.333	1.000	2,834	944							848	282	848	282		
	H57	29	0.321	1.000	2,834	910							848	272	848	272		
	H58	30	0.308	1.000	2,834	873							848	261	848	261		
	H59	31	0.296	1.000	2,834	839							848	251	848	251		
	H60	32	0.285	1.000	2,834	808							848	242	848	242		
	H61	33	0.274	1.000	2,834	777							848	232	848	232		
	H62	34	0.264	1.000	2,834	748							848	224	848	224		
	H63	35	0.253	1.000	2,834	717							848	215	848	215		
	H64	36	0.244	1.000	2,834	691							848	207	848	207		
	H65	37	0.234	1.000	2,834	663							848	198	848	198		
	H66	38	0.225	1.000	2,834	638							848	191	848	191		
	H67	39	0.217	1.000	2,834	615							848	184	848	184		
	H68	40	0.208	1.000	2,834	589							848	176	848	176		
	H69	41	0.200	1.000	2,834	567							848	170	848	170		
	H70	42	0.193	1.000	2,834	547							848	164	848	164		
	H71	43	0.185	1.000	2,834	524							848	157	848	157		
	H72	44	0.178	1.000	2,834	504							848	151	848	151		
	H73	45	0.171	1.000	2,834	485							848	145	848	145		
	H74	46	0.165	1.000	2,834	468							848	140	848	140		
	H75	47	0.158	1.000	2,834	448							848	134	848	134		
	H76	48	0.152	1.000	2,834	431							848	129	848	129		
	H77	49	0.146	1.000	2,834	414							848	124	848	124		
	H78	50	0.141	1.000	2,834	400							848	120	848	120		
	H79	51	0.135	1.000	2,834	383							848	114	848	114		
	H80	52	0.130	1.000	2,834	368							848	110	848	110		
	H81	53	0.125	1.000	2,834	354							848	106	848	106		
	H82	54	0.120	1.000	2,834	340							848	102	848	102		
	H83	55	0.116	1.000	2,834	329							848	98	848	98		
	H84	56	0.111	1.000	2,834	315							848	94	848	94		
	H85	57	0.107	1.000	2,834	303							848	91	848	91		
	H86	58	0.103	1.000	2,834	292							848	87	848	87		
合計					141,700	44,486			7,566	52,052	182,487	249,541	42,400	13,311	224,887	262,852		
ダム費用の内、河川分※1					141,700	44,486			5,730	50,216	138,216	189,002	32,114	10,082	170,330	199,084		
不特定便益計算※2							136,233	186,288										
総便益※3/総費用										236,504						199,084	1.19	37,420

様式-5　　費用対便益（残事業：残事業費＋10%）

水系名：利根川水系 事業名：思川開発建設事業　　単位：百万円

年次		t	割引率 4%	デフレーター	便益 治水 便益	便益 治水 現在価値①	便益 不特定 便益	便益 不特定 現在価値②	残存価値③	計 ①＋②＋③	費用 建設費④ 費用	費用 建設費④ 現在価値	費用 維持管理費⑤ 費用	費用 維持管理費⑤ 現在価値	費用 計 ④＋⑤ 費用	費用 計 ④＋⑤ 現在価値	費用便益比 B／C	純現在価値 B－C
基準	H28	0	1.000	1.000														
整	H28	0	1.000	1.000			0	0			0	0			0	0		
備	H29	1	0.962	1.000			2,450	2,357			3,282	3,157			3,282	3,157		
	H30	2	0.925	1.000			2,784	2,575			3,730	3,450			3,730	3,450		
期	H31	3	0.889	1.000			5,926	5,268			7,938	7,057			7,938	7,057		
	H32	4	0.855	1.000			10,849	9,276			14,533	12,426			14,533	12,426		
間	H33	5	0.822	1.000			16,810	13,818			22,519	18,510			22,519	18,510		
	H34	6	0.790	1.000			22,394	17,691			29,997	23,698			29,997	23,698		
	H35	7	0.760	1.000			13,912	10,573			18,635	14,163			18,635	14,163		
(9年)	H36	8	0.731	1.000			2,489	1,820			3,335	2,438			3,335	2,438		
	H37	9	0.703	1.000	3,143	2,210							848	596	848	596		
	H38	10	0.676	1.000	3,143	2,125							848	573	848	573		
	H39	11	0.650	1.000	3,143	2,043							848	551	848	551		
	H40	12	0.625	1.000	3,143	1,964							848	530	848	530		
	H41	13	0.601	1.000	3,143	1,889							848	510	848	510		
施	H42	14	0.577	1.000	3,143	1,814							848	489	848	489		
	H43	15	0.555	1.000	3,143	1,744							848	471	848	471		
設	H44	16	0.534	1.000	3,143	1,678							848	453	848	453		
	H45	17	0.513	1.000	3,143	1,612							848	435	848	435		
完	H46	18	0.494	1.000	3,143	1,553							848	419	848	419		
	H47	19	0.475	1.000	3,143	1,493							848	403	848	403		
成	H48	20	0.456	1.000	3,143	1,433							848	387	848	387		
	H49	21	0.439	1.000	3,143	1,380							848	372	848	372		
後	H50	22	0.422	1.000	3,143	1,326							848	358	848	358		
	H51	23	0.406	1.000	3,143	1,276							848	344	848	344		
の	H52	24	0.390	1.000	3,143	1,226							848	331	848	331		
	H53	25	0.375	1.000	3,143	1,179							848	318	848	318		
評	H54	26	0.361	1.000	3,143	1,135							848	306	848	306		
	H55	27	0.347	1.000	3,143	1,091							848	294	848	294		
価	H56	28	0.333	1.000	3,143	1,047							848	282	848	282		
	H57	29	0.321	1.000	3,143	1,009							848	272	848	272		
期	H58	30	0.308	1.000	3,143	968							848	261	848	261		
	H59	31	0.296	1.000	3,143	930							848	251	848	251		
間	H60	32	0.285	1.000	3,143	896							848	242	848	242		
	H61	33	0.274	1.000	3,143	861							848	232	848	232		
	H62	34	0.264	1.000	3,143	830							848	224	848	224		
(50年)	H63	35	0.253	1.000	3,143	795							848	215	848	215		
	H64	36	0.244	1.000	3,143	767							848	207	848	207		
	H65	37	0.234	1.000	3,143	735							848	198	848	198		
	H66	38	0.225	1.000	3,143	707							848	191	848	191		
	H67	39	0.217	1.000	3,143	682							848	184	848	184		
	H68	40	0.208	1.000	3,143	654							848	176	848	176		
	H69	41	0.200	1.000	3,143	629							848	170	848	170		
	H70	42	0.193	1.000	3,143	607							848	164	848	164		
	H71	43	0.185	1.000	3,143	581							848	157	848	157		
	H72	44	0.178	1.000	3,143	559							848	151	848	151		
	H73	45	0.171	1.000	3,143	537							848	145	848	145		
	H74	46	0.165	1.000	3,143	519							848	140	848	140		
	H75	47	0.158	1.000	3,143	497							848	134	848	134		
	H76	48	0.152	1.000	3,143	478							848	129	848	129		
	H77	49	0.146	1.000	3,143	459							848	124	848	124		
	H78	50	0.141	1.000	3,143	443							848	120	848	120		
	H79	51	0.135	1.000	3,143	424							848	114	848	114		
	H80	52	0.130	1.000	3,143	409							848	110	848	110		
	H81	53	0.125	1.000	3,143	393							848	106	848	106		
	H82	54	0.120	1.000	3,143	377							848	102	848	102		
	H83	55	0.116	1.000	3,143	365							848	98	848	98		
	H84	56	0.111	1.000	3,143	349							848	94	848	94		
	H85	57	0.107	1.000	3,143	336							848	91	848	91		
	H86	58	0.103	1.000	3,143	324							848	87	848	87		
合計					157,150	49,338			3,671	53,009	103,969	84,899	42,400	13,311	146,369	98,210		
ダム費用の内、河川分※1					157,150	49,338			2,780	52,118	78,746	64,303	32,114	10,082	110,860	74,384		
不特定便益計算※2							77,614	63,378										
総便益※3/総費用										115,496						74,384	1.55	41,112

様式-5　　費用対便益（残事業：残事業費－10%）

水系名：利根川水系 事業名：思川開発建設事業　　単位：百万円

年次		t	割引率 4%	デフレーター	便益 治水 便益	便益 治水 現在価値①	便益 不特定 便益	便益 不特定 現在価値②	残存価値③	計 ①＋②＋③	費用 建設費④ 費用	費用 建設費④ 現在価値	費用 維持管理費⑤ 費用	費用 維持管理費⑤ 現在価値	費用 計 ④＋⑤ 費用	費用 計 ④＋⑤ 現在価値	費用便益比 B／C	純現在価値 B－C
基準	H28	0	1.000	1.000														
整	H28	0	1.000	1.000			0	0			0	0			0	0		
備	H29	1	0.962	1.000			2,004	1,928			2,685	2,583			2,685	2,583		
期	H30	2	0.925	1.000			2,278	2,107			3,052	2,823			3,052	2,823		
間	H31	3	0.889	1.000			4,848	4,310			6,494	5,774			6,494	5,774		
	H32	4	0.855	1.000			8,877	7,590			11,891	10,167			11,891	10,167		
	H33	5	0.822	1.000			13,754	11,306			18,424	15,145			18,424	15,145		
	H34	6	0.790	1.000			18,322	14,475			24,543	19,389			24,543	19,389		
	H35	7	0.760	1.000			11,382	8,651			15,247	11,588			15,247	11,588		
(9年)	H36	8	0.731	1.000			2,037	1,489			2,729	1,995			2,729	1,995		
	H37	9	0.703	1.000	3,143	2,210							848	596	848	596		
	H38	10	0.676	1.000	3,143	2,125							848	573	848	573		
	H39	11	0.650	1.000	3,143	2,043							848	551	848	551		
	H40	12	0.625	1.000	3,143	1,964							848	530	848	530		
	H41	13	0.601	1.000	3,143	1,889							848	510	848	510		
施	H42	14	0.577	1.000	3,143	1,814							848	489	848	489		
設	H43	15	0.555	1.000	3,143	1,744							848	471	848	471		
完	H44	16	0.534	1.000	3,143	1,678							848	453	848	453		
成	H45	17	0.513	1.000	3,143	1,612							848	435	848	435		
後	H46	18	0.494	1.000	3,143	1,553							848	419	848	419		
の	H47	19	0.475	1.000	3,143	1,493							848	403	848	403		
評	H48	20	0.456	1.000	3,143	1,433							848	387	848	387		
価	H49	21	0.439	1.000	3,143	1,380							848	372	848	372		
期	H50	22	0.422	1.000	3,143	1,326							848	358	848	358		
間	H51	23	0.406	1.000	3,143	1,276							848	344	848	344		
	H52	24	0.390	1.000	3,143	1,226							848	331	848	331		
	H53	25	0.375	1.000	3,143	1,179							848	318	848	318		
	H54	26	0.361	1.000	3,143	1,135							848	306	848	306		
	H55	27	0.347	1.000	3,143	1,091							848	294	848	294		
	H56	28	0.333	1.000	3,143	1,047							848	282	848	282		
	H57	29	0.321	1.000	3,143	1,009							848	272	848	272		
	H58	30	0.308	1.000	3,143	968							848	261	848	261		
	H59	31	0.296	1.000	3,143	930							848	251	848	251		
	H60	32	0.285	1.000	3,143	896							848	242	848	242		
	H61	33	0.274	1.000	3,143	861							848	232	848	232		
	H62	34	0.264	1.000	3,143	830							848	224	848	224		
(50年)	H63	35	0.253	1.000	3,143	795							848	215	848	215		
	H64	36	0.244	1.000	3,143	767							848	207	848	207		
	H65	37	0.234	1.000	3,143	735							848	198	848	198		
	H66	38	0.225	1.000	3,143	707							848	191	848	191		
	H67	39	0.217	1.000	3,143	682							848	184	848	184		
	H68	40	0.208	1.000	3,143	654							848	176	848	176		
	H69	41	0.200	1.000	3,143	629							848	170	848	170		
	H70	42	0.193	1.000	3,143	607							848	164	848	164		
	H71	43	0.185	1.000	3,143	581							848	157	848	157		
	H72	44	0.178	1.000	3,143	559							848	151	848	151		
	H73	45	0.171	1.000	3,143	537							848	145	848	145		
	H74	46	0.165	1.000	3,143	519							848	140	848	140		
	H75	47	0.158	1.000	3,143	497							848	134	848	134		
	H76	48	0.152	1.000	3,143	478							848	129	848	129		
	H77	49	0.146	1.000	3,143	459							848	124	848	124		
	H78	50	0.141	1.000	3,143	443							848	120	848	120		
	H79	51	0.135	1.000	3,143	424							848	114	848	114		
	H80	52	0.130	1.000	3,143	409							848	110	848	110		
	H81	53	0.125	1.000	3,143	393							848	106	848	106		
	H82	54	0.120	1.000	3,143	377							848	102	848	102		
	H83	55	0.116	1.000	3,143	365							848	98	848	98		
	H84	56	0.111	1.000	3,143	349							848	94	848	94		
	H85	57	0.107	1.000	3,143	336							848	91	848	91		
	H86	58	0.103	1.000	3,143	324							848	87	848	87		
合計					157,150	49,338			3,003	52,341	85,065	69,464	42,400	13,311	127,465	82,775		
ダム費用の内、河川分※1					157,150	49,338			2,275	51,613	64,428	52,612	32,114	10,082	96,542	62,694		
不特定便益計算※2							63,502	51,856										
総便益※3/総費用										103,469						62,694	1.65	40,775

様式-5　　費用対便益（残事業：残工期＋10%）

水系名：利根川水系 事業名：思川開発建設事業　　単位：百万円

年次		t	割引率 4%	デフレーター	便益 治水 便益	便益 治水 現在価値①	便益 不特定 便益	便益 不特定 現在価値②	残存価値③	計 ①＋②＋③	費用 建設費④ 費用	費用 建設費④ 現在価値	費用 維持管理費⑤ 費用	費用 維持管理費⑤ 現在価値	費用 計 ④＋⑤ 費用	費用 計 ④＋⑤ 現在価値	費用便益比 B／C	純現在価値 B－C
基準	H28	0	1.000	1.000														
整備期間（10年）	H28	0	1.000	1.000			0	0			0	0			0	0		
	H29	1	0.962	1.000			1,980	1,904			2,652	2,551			2,652	2,551		
	H30	2	0.925	1.000			2,216	2,050			2,969	2,746			2,969	2,746		
	H31	3	0.889	1.000			4,154	3,693			5,564	4,947			5,564	4,947		
	H32	4	0.855	1.000			7,275	6,220			9,745	8,332			9,745	8,332		
	H33	5	0.822	1.000			11,176	9,186			14,970	12,306			14,970	12,306		
	H34	6	0.790	1.000			15,276	12,068			20,463	16,166			20,463	16,166		
	H35	7	0.760	1.000			16,382	12,451			21,945	16,678			21,945	16,678		
	H36	8	0.731	1.000			10,088	7,374			13,513	9,878			13,513	9,878		
	H37	9	0.703	1.000			2,012	1,414			2,695	1,895			2,695	1,895		
施設完成後の評価期間（50年）	H38	10	0.676	1.000	3,143	2,125							848	573	848	573		
	H39	11	0.650	1.000	3,143	2,043							848	551	848	551		
	H40	12	0.625	1.000	3,143	1,964							848	530	848	530		
	H41	13	0.601	1.000	3,143	1,889							848	510	848	510		
	H42	14	0.577	1.000	3,143	1,814							848	489	848	489		
	H43	15	0.555	1.000	3,143	1,744							848	471	848	471		
	H44	16	0.534	1.000	3,143	1,678							848	453	848	453		
	H45	17	0.513	1.000	3,143	1,612							848	435	848	435		
	H46	18	0.494	1.000	3,143	1,553							848	419	848	419		
	H47	19	0.475	1.000	3,143	1,493							848	403	848	403		
	H48	20	0.456	1.000	3,143	1,433							848	387	848	387		
	H49	21	0.439	1.000	3,143	1,380							848	372	848	372		
	H50	22	0.422	1.000	3,143	1,326							848	358	848	358		
	H51	23	0.406	1.000	3,143	1,276							848	344	848	344		
	H52	24	0.390	1.000	3,143	1,226							848	331	848	331		
	H53	25	0.375	1.000	3,143	1,179							848	318	848	318		
	H54	26	0.361	1.000	3,143	1,135							848	306	848	306		
	H55	27	0.347	1.000	3,143	1,091							848	294	848	294		
	H56	28	0.333	1.000	3,143	1,047							848	282	848	282		
	H57	29	0.321	1.000	3,143	1,009							848	272	848	272		
	H58	30	0.308	1.000	3,143	968							848	261	848	261		
	H59	31	0.296	1.000	3,143	930							848	251	848	251		
	H60	32	0.285	1.000	3,143	896							848	242	848	242		
	H61	33	0.274	1.000	3,143	861							848	232	848	232		
	H62	34	0.264	1.000	3,143	830							848	224	848	224		
	H63	35	0.253	1.000	3,143	795							848	215	848	215		
	H64	36	0.244	1.000	3,143	767							848	207	848	207		
	H65	37	0.234	1.000	3,143	735							848	198	848	198		
	H66	38	0.225	1.000	3,143	707							848	191	848	191		
	H67	39	0.217	1.000	3,143	682							848	184	848	184		
	H68	40	0.208	1.000	3,143	654							848	176	848	176		
	H69	41	0.200	1.000	3,143	629							848	170	848	170		
	H70	42	0.193	1.000	3,143	607							848	164	848	164		
	H71	43	0.185	1.000	3,143	581							848	157	848	157		
	H72	44	0.178	1.000	3,143	559							848	151	848	151		
	H73	45	0.171	1.000	3,143	537							848	145	848	145		
	H74	46	0.165	1.000	3,143	519							848	140	848	140		
	H75	47	0.158	1.000	3,143	497							848	134	848	134		
	H76	48	0.152	1.000	3,143	478							848	129	848	129		
	H77	49	0.146	1.000	3,143	459							848	124	848	124		
	H78	50	0.141	1.000	3,143	443							848	120	848	120		
	H79	51	0.135	1.000	3,143	424							848	114	848	114		
	H80	52	0.130	1.000	3,143	409							848	110	848	110		
	H81	53	0.125	1.000	3,143	393							848	106	848	106		
	H82	54	0.120	1.000	3,143	377							848	102	848	102		
	H83	55	0.116	1.000	3,143	365							848	98	848	98		
	H84	56	0.111	1.000	3,143	349							848	94	848	94		
	H85	57	0.107	1.000	3,143	336							848	91	848	91		
	H86	58	0.103	1.000	3,143	324							848	87	848	87		
	H87	59	0.099	1.000	3,143	311							848	84	848	84		
合計					157,150	47,439			3,208	50,647	94,517	75,499	42,400	12,799	136,917	88,298		
ダム費用の内、河川分※1					157,150	47,439			2,430	49,869	71,587	57,183	32,114	9,694	103,701	66,877		
不特定便益計算※2							70,558	56,360										
総便益※3／総費用										106,229						66,877	1.59	39,352

様式-5　　費用対便益（残事業：残工期－10%）

水系名：利根川水系 事業名：思川開発建設事業　　単位：百万円

年次		t	割引率 4%	デフレーター	便益 治水 便益	便益 治水 現在価値①	便益 不特定 便益	便益 不特定 現在価値②	残存価値③	計 ①＋②＋③	費用 建設費④ 費用	費用 建設費④ 現在価値	費用 維持管理費⑤ 費用	費用 維持管理費⑤ 現在価値	費用 計 ④＋⑤ 費用	費用 計 ④＋⑤ 現在価値	費用便益比 B／C	純現在価値 B－C
基準	H28	0	1.000	1.000														
整備期間（8年）	H28	0	1.000	1.000			0	0			0	0			0	0		
	H29	1	0.962	1.000			2,589	2,490			3,468	3,336			3,468	3,336		
	H30	2	0.925	1.000			3,709	3,430			4,968	4,596			4,968	4,596		
	H31	3	0.889	1.000			8,075	7,179			10,817	9,616			10,817	9,616		
	H32	4	0.855	1.000			14,369	12,285			19,248	16,457			19,248	16,457		
	H33	5	0.822	1.000			21,091	17,337			28,252	23,223			28,252	23,223		
	H34	6	0.790	1.000			16,657	13,159			22,312	17,627			22,312	17,627		
	H35	7	0.760	1.000			4,070	3,093			5,452	4,144			5,452	4,144		
施設完成後の評価期間（50年）	H36	8	0.731	1.000	3,143	2,298							848	620	848	620		
	H37	9	0.703	1.000	3,143	2,210							848	596	848	596		
	H38	10	0.676	1.000	3,143	2,125							848	573	848	573		
	H39	11	0.650	1.000	3,143	2,043							848	551	848	551		
	H40	12	0.625	1.000	3,143	1,964							848	530	848	530		
	H41	13	0.601	1.000	3,143	1,889							848	510	848	510		
	H42	14	0.577	1.000	3,143	1,814							848	489	848	489		
	H43	15	0.555	1.000	3,143	1,744							848	471	848	471		
	H44	16	0.534	1.000	3,143	1,678							848	453	848	453		
	H45	17	0.513	1.000	3,143	1,612							848	435	848	435		
	H46	18	0.494	1.000	3,143	1,553							848	419	848	419		
	H47	19	0.475	1.000	3,143	1,493							848	403	848	403		
	H48	20	0.456	1.000	3,143	1,433							848	387	848	387		
	H49	21	0.439	1.000	3,143	1,380							848	372	848	372		
	H50	22	0.422	1.000	3,143	1,326							848	358	848	358		
	H51	23	0.406	1.000	3,143	1,276							848	344	848	344		
	H52	24	0.390	1.000	3,143	1,226							848	331	848	331		
	H53	25	0.375	1.000	3,143	1,179							848	318	848	318		
	H54	26	0.361	1.000	3,143	1,135							848	306	848	306		
	H55	27	0.347	1.000	3,143	1,091							848	294	848	294		
	H56	28	0.333	1.000	3,143	1,047							848	282	848	282		
	H57	29	0.321	1.000	3,143	1,009							848	272	848	272		
	H58	30	0.308	1.000	3,143	968							848	261	848	261		
	H59	31	0.296	1.000	3,143	930							848	251	848	251		
	H60	32	0.285	1.000	3,143	896							848	242	848	242		
	H61	33	0.274	1.000	3,143	861							848	232	848	232		
	H62	34	0.264	1.000	3,143	830							848	224	848	224		
	H63	35	0.253	1.000	3,143	795							848	215	848	215		
	H64	36	0.244	1.000	3,143	767							848	207	848	207		
	H65	37	0.234	1.000	3,143	735							848	198	848	198		
	H66	38	0.225	1.000	3,143	707							848	191	848	191		
	H67	39	0.217	1.000	3,143	682							848	184	848	184		
	H68	40	0.208	1.000	3,143	654							848	176	848	176		
	H69	41	0.200	1.000	3,143	629							848	170	848	170		
	H70	42	0.193	1.000	3,143	607							848	164	848	164		
	H71	43	0.185	1.000	3,143	581							848	157	848	157		
	H72	44	0.178	1.000	3,143	559							848	151	848	151		
	H73	45	0.171	1.000	3,143	537							848	145	848	145		
	H74	46	0.165	1.000	3,143	519							848	140	848	140		
	H75	47	0.158	1.000	3,143	497							848	134	848	134		
	H76	48	0.152	1.000	3,143	478							848	129	848	129		
	H77	49	0.146	1.000	3,143	459							848	124	848	124		
	H78	50	0.141	1.000	3,143	443							848	120	848	120		
	H79	51	0.135	1.000	3,143	424							848	114	848	114		
	H80	52	0.130	1.000	3,143	409							848	110	848	110		
	H81	53	0.125	1.000	3,143	393							848	106	848	106		
	H82	54	0.120	1.000	3,143	377							848	102	848	102		
	H83	55	0.116	1.000	3,143	365							848	98	848	98		
	H84	56	0.111	1.000	3,143	349							848	94	848	94		
	H85	57	0.107	1.000	3,143	336							848	91	848	91		
合計					157,150	51,312			3,812	55,124	94,517	78,999	42,400	13,844	136,917	92,843		
ダム費用の内、河川分※1					157,150	51,312			2,887	54,199	71,587	59,834	32,114	10,485	103,701	70,319		
不特定便益計算※2							70,558	58,973										
総便益※3/総費用										113,172						70,319	1.61	42,853

様式-5　　費用対便益（残事業：資産＋10%）

水系名：利根川水系 事業名：思川開発建設事業　　単位：百万円

年次		t	割引率 4%	デフレーター	便益 治水 便益	便益 治水 現在価値①	便益 不特定 便益	便益 不特定 現在価値②	残存価値③	計 ①＋②＋③	費用 建設費④ 費用	費用 建設費④ 現在価値	費用 維持管理費⑤ 費用	費用 維持管理費⑤ 現在価値	費用 計 ④＋⑤ 費用	費用 計 ④＋⑤ 現在価値	費用便益比 B／C	純現在価値 B－C
基準	H28	0	1.000	1.000														
整	H28	0	1.000	1.000			0	0			0	0			0	0		
備	H29	1	0.962	1.000			2,227	2,142			2,983	2,870			2,983	2,870		
	H30	2	0.925	1.000			2,531	2,341			3,391	3,137			3,391	3,137		
期	H31	3	0.889	1.000			5,387	4,789			7,216	6,415			7,216	6,415		
	H32	4	0.855	1.000			9,863	8,433			13,212	11,296			13,212	11,296		
間	H33	5	0.822	1.000			15,282	12,562			20,471	16,828			20,471	16,828		
	H34	6	0.790	1.000			20,358	16,083			27,270	21,543			27,270	21,543		
	H35	7	0.760	1.000			12,647	9,612			16,941	12,875			16,941	12,875		
(9年)	H36	8	0.731	1.000			2,263	1,654			3,032	2,216			3,032	2,216		
	H37	9	0.703	1.000	3,449	2,425							848	596	848	596		
	H38	10	0.676	1.000	3,449	2,332							848	573	848	573		
	H39	11	0.650	1.000	3,449	2,242							848	551	848	551		
	H40	12	0.625	1.000	3,449	2,156							848	530	848	530		
	H41	13	0.601	1.000	3,449	2,073							848	510	848	510		
施	H42	14	0.577	1.000	3,449	1,990							848	489	848	489		
設	H43	15	0.555	1.000	3,449	1,914							848	471	848	471		
	H44	16	0.534	1.000	3,449	1,842							848	453	848	453		
完	H45	17	0.513	1.000	3,449	1,769							848	435	848	435		
	H46	18	0.494	1.000	3,449	1,704							848	419	848	419		
成	H47	19	0.475	1.000	3,449	1,638							848	403	848	403		
	H48	20	0.456	1.000	3,449	1,573							848	387	848	387		
後	H49	21	0.439	1.000	3,449	1,514							848	372	848	372		
	H50	22	0.422	1.000	3,449	1,455							848	358	848	358		
の	H51	23	0.406	1.000	3,449	1,400							848	344	848	344		
	H52	24	0.390	1.000	3,449	1,345							848	331	848	331		
評	H53	25	0.375	1.000	3,449	1,293							848	318	848	318		
	H54	26	0.361	1.000	3,449	1,245							848	306	848	306		
価	H55	27	0.347	1.000	3,449	1,197							848	294	848	294		
	H56	28	0.333	1.000	3,449	1,149							848	282	848	282		
期	H57	29	0.321	1.000	3,449	1,107							848	272	848	272		
	H58	30	0.308	1.000	3,449	1,062							848	261	848	261		
間	H59	31	0.296	1.000	3,449	1,021							848	251	848	251		
	H60	32	0.285	1.000	3,449	983							848	242	848	242		
	H61	33	0.274	1.000	3,449	945							848	232	848	232		
	H62	34	0.264	1.000	3,449	911							848	224	848	224		
(50年)	H63	35	0.253	1.000	3,449	873							848	215	848	215		
	H64	36	0.244	1.000	3,449	842							848	207	848	207		
	H65	37	0.234	1.000	3,449	807							848	198	848	198		
	H66	38	0.225	1.000	3,449	776							848	191	848	191		
	H67	39	0.217	1.000	3,449	748							848	184	848	184		
	H68	40	0.208	1.000	3,449	717							848	176	848	176		
	H69	41	0.200	1.000	3,449	690							848	170	848	170		
	H70	42	0.193	1.000	3,449	666							848	164	848	164		
	H71	43	0.185	1.000	3,449	638							848	157	848	157		
	H72	44	0.178	1.000	3,449	614							848	151	848	151		
	H73	45	0.171	1.000	3,449	590							848	145	848	145		
	H74	46	0.165	1.000	3,449	569							848	140	848	140		
	H75	47	0.158	1.000	3,449	545							848	134	848	134		
	H76	48	0.152	1.000	3,449	524							848	129	848	129		
	H77	49	0.146	1.000	3,449	504							848	124	848	124		
	H78	50	0.141	1.000	3,449	486							848	120	848	120		
	H79	51	0.135	1.000	3,449	466							848	114	848	114		
	H80	52	0.130	1.000	3,449	448							848	110	848	110		
	H81	53	0.125	1.000	3,449	431							848	106	848	106		
	H82	54	0.120	1.000	3,449	414							848	102	848	102		
	H83	55	0.116	1.000	3,449	400							848	98	848	98		
	H84	56	0.111	1.000	3,449	383							848	94	848	94		
	H85	57	0.107	1.000	3,449	369							848	91	848	91		
	H86	58	0.103	1.000	3,449	355							848	87	848	87		
合計					172,450	54,140			3,337	57,477	94,517	77,180	42,400	13,311	136,917	90,491		
ダム費用の内、河川分※1					172,450	54,140			2,527	56,667	71,587	58,456	32,114	10,082	103,701	68,538		
不特定便益計算※2							70,558	57,616										
総便益※3/総費用										114,283						68,538	1.67	45,745

様式-5　　費用対便益（残事業：資産－10%）

水系名：利根川水系 事業名：思川開発建設事業　　単位：百万円

年次		t	割引率 4%	デフレーター	便益 治水 便益	便益 治水 現在価値①	便益 不特定 便益	便益 不特定 現在価値②	残存価値③	計 ①＋②＋③	費用 建設費④ 費用	費用 建設費④ 現在価値	費用 維持管理費⑤ 費用	費用 維持管理費⑤ 現在価値	費用 計 ④＋⑤ 費用	費用 計 ④＋⑤ 現在価値	費用便益比 B／C	純現在価値 B－C
基準	H28	0	1.000	1.000														
整	H28	0	1.000	1.000			0	0			0	0			0	0		
備	H29	1	0.962	1.000			2,227	2,142			2,983	2,870			2,983	2,870		
	H30	2	0.925	1.000			2,531	2,341			3,391	3,137			3,391	3,137		
期	H31	3	0.889	1.000			5,387	4,789			7,216	6,415			7,216	6,415		
	H32	4	0.855	1.000			9,863	8,433			13,212	11,296			13,212	11,296		
間	H33	5	0.822	1.000			15,282	12,562			20,471	16,828			20,471	16,828		
	H34	6	0.790	1.000			20,358	16,083			27,270	21,543			27,270	21,543		
	H35	7	0.760	1.000			12,647	9,612			16,941	12,875			16,941	12,875		
(9年)	H36	8	0.731	1.000			2,263	1,654			3,032	2,216			3,032	2,216		
	H37	9	0.703	1.000	2,834	1,992							848	596	848	596		
	H38	10	0.676	1.000	2,834	1,916							848	573	848	573		
	H39	11	0.650	1.000	2,834	1,842							848	551	848	551		
	H40	12	0.625	1.000	2,834	1,771							848	530	848	530		
	H41	13	0.601	1.000	2,834	1,703							848	510	848	510		
施	H42	14	0.577	1.000	2,834	1,635							848	489	848	489		
	H43	15	0.555	1.000	2,834	1,573							848	471	848	471		
設	H44	16	0.534	1.000	2,834	1,513							848	453	848	453		
	H45	17	0.513	1.000	2,834	1,454							848	435	848	435		
完	H46	18	0.494	1.000	2,834	1,400							848	419	848	419		
	H47	19	0.475	1.000	2,834	1,346							848	403	848	403		
成	H48	20	0.456	1.000	2,834	1,292							848	387	848	387		
	H49	21	0.439	1.000	2,834	1,244							848	372	848	372		
後	H50	22	0.422	1.000	2,834	1,196							848	358	848	358		
	H51	23	0.406	1.000	2,834	1,151							848	344	848	344		
の	H52	24	0.390	1.000	2,834	1,105							848	331	848	331		
	H53	25	0.375	1.000	2,834	1,063							848	318	848	318		
評	H54	26	0.361	1.000	2,834	1,023							848	306	848	306		
	H55	27	0.347	1.000	2,834	983							848	294	848	294		
価	H56	28	0.333	1.000	2,834	944							848	282	848	282		
	H57	29	0.321	1.000	2,834	910							848	272	848	272		
期	H58	30	0.308	1.000	2,834	873							848	261	848	261		
	H59	31	0.296	1.000	2,834	839							848	251	848	251		
間	H60	32	0.285	1.000	2,834	808							848	242	848	242		
	H61	33	0.274	1.000	2,834	777							848	232	848	232		
	H62	34	0.264	1.000	2,834	748							848	224	848	224		
(50年)	H63	35	0.253	1.000	2,834	717							848	215	848	215		
	H64	36	0.244	1.000	2,834	691							848	207	848	207		
	H65	37	0.234	1.000	2,834	663							848	198	848	198		
	H66	38	0.225	1.000	2,834	638							848	191	848	191		
	H67	39	0.217	1.000	2,834	615							848	184	848	184		
	H68	40	0.208	1.000	2,834	589							848	176	848	176		
	H69	41	0.200	1.000	2,834	567							848	170	848	170		
	H70	42	0.193	1.000	2,834	547							848	164	848	164		
	H71	43	0.185	1.000	2,834	524							848	157	848	157		
	H72	44	0.178	1.000	2,834	504							848	151	848	151		
	H73	45	0.171	1.000	2,834	485							848	145	848	145		
	H74	46	0.165	1.000	2,834	468							848	140	848	140		
	H75	47	0.158	1.000	2,834	448							848	134	848	134		
	H76	48	0.152	1.000	2,834	431							848	129	848	129		
	H77	49	0.146	1.000	2,834	414							848	124	848	124		
	H78	50	0.141	1.000	2,834	400							848	120	848	120		
	H79	51	0.135	1.000	2,834	383							848	114	848	114		
	H80	52	0.130	1.000	2,834	368							848	110	848	110		
	H81	53	0.125	1.000	2,834	354							848	106	848	106		
	H82	54	0.120	1.000	2,834	340							848	102	848	102		
	H83	55	0.116	1.000	2,834	329							848	98	848	98		
	H84	56	0.111	1.000	2,834	315							848	94	848	94		
	H85	57	0.107	1.000	2,834	303							848	91	848	91		
	H86	58	0.103	1.000	2,834	292							848	87	848	87		
合計					141,700	44,486			3,337	47,823	94,517	77,180	42,400	13,311	136,917	90,491		
ダム費用の内、河川分※1					141,700	44,486			2,527	47,013	71,587	58,456	32,114	10,082	103,701	68,538		
不特定便益計算※2							70,558	57,616										
総便益※3/総費用										104,629						68,538	1.53	36,091

事業費の内訳書

ダム事業 :南摩ダム

事業名	思川開発事業　　（全体事業費）

評価年度	H28	再評価

区分	費目	工種	単位	数量	金額（百万円）	備考
工事費			式	1	81,417	
	ダム費		式	1	34,451	
		転流工	式	1	936	
		閉塞工	式	1	201	
		掘削工	式	1	2,927	
		ﾎﾞｰﾘﾝｸﾞｸﾞﾗｳﾄ工	m	37,739	1,777	
		堤体工	式	1	11,089	
		洪水吐工	式	1	3,143	
		放流設備工	式	1	9,126	
		雑工	式	1	5,252	
	導水路費		式	1	32,570	
		黒川導水路	m	2,833	5,976	
		大芦川導水路	m	5,735	12,014	
		送水路	m	4,539	6,784	
		その他	式	1	7,796	
	管理設備費		式	1	4,076	
		通信警報設備	式	1	332	
		電気設備	式	1	1,615	
		建物	式	1	1,296	
		諸設備	式	1	833	
	仮設備費		式	1	10,320	
		ダム用仮設備	式	1	1,402	
		工事用道路	式	1	7,774	工事中断に伴う要素(0.4億円)および工事遅延(1年当り)に伴う要素(0.1億円)9年分を含んでいる。
		雑工事	式	1	1,144	
用地費及補償費			式	1	52,178	
	用地費及補償費		式	1	32,074	
	補償工事費		式	1	20,104	
		付替県道	m	6,497	9,633	
		付替市道	m	2,594	1,000	
		付替林道	m	23,552	8,878	
		その他	式	1	593	
間接経費			式	1	23,918	工事延長(1年当り)に伴う要素(測量設計費0.9億円、船舶及び機械器具費0.2億円)9年分を含んでいる。
工事諸費			式	1	33,209	工事中断に伴う要素(事務費0.2億円)および工事遅延(1年当り)に伴う要素(事務費4.9億円)9年分を含んでいる。
合計					190,722	

維持管理費	式	1	916	1年当たりの維持管理費

※ダム事業の検証において、総事業費および工期について点検を行った結果を記載
この検討は、今回の検証のプロセスに位置づけられている「検証対象ダム事業等の点検」の一環として行っているものであり、現在保有している技術情報等の範囲内で、今後の事業の方向性に関する判断とは一切関わりなく、現在の事業計画を点検するもの。また、予断を持たずに検証を進める観点から、ダム事業の点検及び他の治水対策（代替案）のいずれの検討にあたっても、さらなるコスト縮減や工期短縮などの期待的要素は含まれないこととしている。
なお、検証の結論に沿っていずれの対策を実施する場合においても、実際の施工にあたってはさらなるコスト縮減や工期短縮に対して最大限の努力をすることとしている。

事業費の内訳書

ダム事業 :南摩ダム

事業名	思川開発事業　　残事業費

評価年度	H28	再評価

区分	費目	工種	単位	数量	金額（百万円）	備考
工事費			式	1	72,165	
	ダム費		式	1	32,203	
		転流工	式	1	229	
		閉塞工	式	1	196	
		掘削工	式	1	2,840	
		ﾎﾞｰﾘﾝｸﾞｸﾞﾗｳﾄ工	m	37,739	1,777	
		堤体工	式	1	11,089	
		洪水吐工	式	1	3,143	
		放流設備工	式	1	8,134	
		雑工	式	1	4,795	
	導水路費		式	1	32,528	
		黒川導水路	m	2,833	5,976	
		大芦川導水路	m	5,735	11,972	
		送水路	m	4,539	6,784	
		その他	式	1	7,796	
	管理設備費		式	1	4,076	
		通信警報設備	式	1	332	
		電気設備	式	1	1615	
		建物	式	1	1296	
		諸設備	式	1	833	
	仮設備費		式	1	3,358	
		ダム用仮設備	式	1	1,402	
		工事用道路	式	1	1,161	工事中断に伴う要素(0.4億円)および工事遅延(1年当り)に伴う要素(0.1億円)8年分を含んでいる。
		雑工事	式	1	795	
用地費及補償費			式	1	14,143	
	用地費及補償費		式	1	846	
	補償工事費		式	1	13,297	
		付替県道	m	2,177	3,812	
		付替市道	m	2,594	968	
		付替林道	m	23,552	8,269	
		その他	式	1	248	
間接経費			式	1	3,909	工事延長(1年当り)に伴う要素(測量設計費0.9億円、船舶及び機械器具費0.2億円)8年分を含んでいる。
工事諸費			式	1	10,919	工事中断に伴う要素(事務費0.2億円)および工事遅延(1年当り)に伴う要素(事務費4.9億円)8年分を含んでいる。
合計					101,136	

維持管理費	式	1	916	1年当たりの維持管理費

※ダム事業の検証において、総事業費および工期について点検を行った結果を記載
この検討は、今回の検証のプロセスに位置づけられている「検証対象ダム事業等の点検」の一環として行っているものであり、現在保有している技術情報等の範囲内で、今後の事業の方向性に関する判断とは一切関わりなく、現在の事業計画を点検するもの。また、予断を持たずに検証を進める観点から、ダム事業の点検及び他の治水対策（代替案）のいずれの検討にあたっても、さらなるコスト縮減や工期短縮などの期待的要素は含まれないこととしている。
なお、検証の結論に沿っていずれの対策を実施する場合においても、実際の施工にあたってはさらなるコスト縮減や工期短縮に対して最大限の努力をすることとしている。