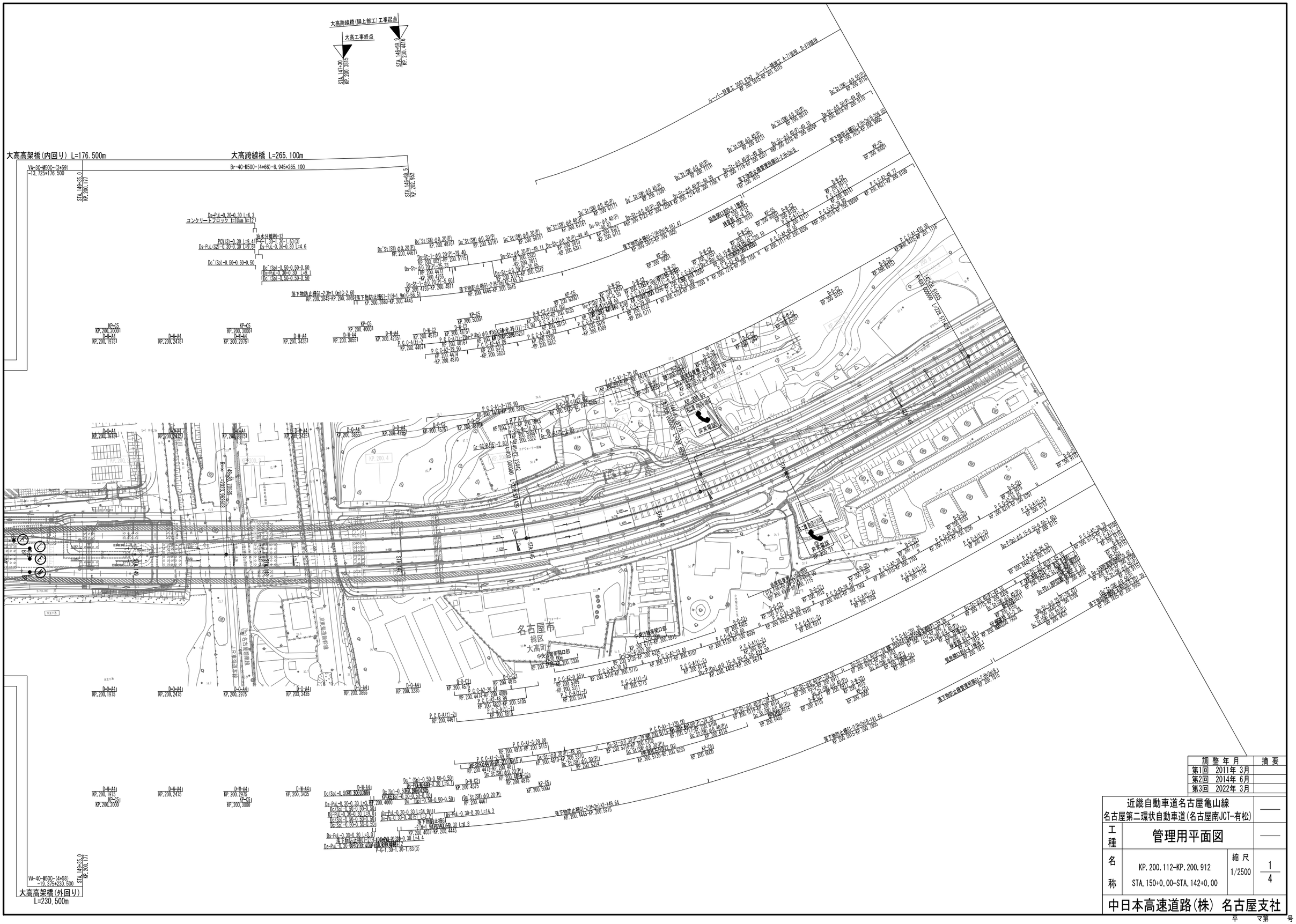

調整年月		摘要
第1回	2011年 3月	
第2回	2014年 6月	
第3回	2022年 3月	

近畿自動車道名古屋亀山線 名古屋第二環状自動車道(名古屋南JCT-有松)			
工種	管理用平面図		
名称	KP.200.112-KP.200.912 STA.150+0.00-STA.142+0.00	縮尺 1/2500	1/4
中日本高速道路(株) 名古屋支社			

平　マ第　号

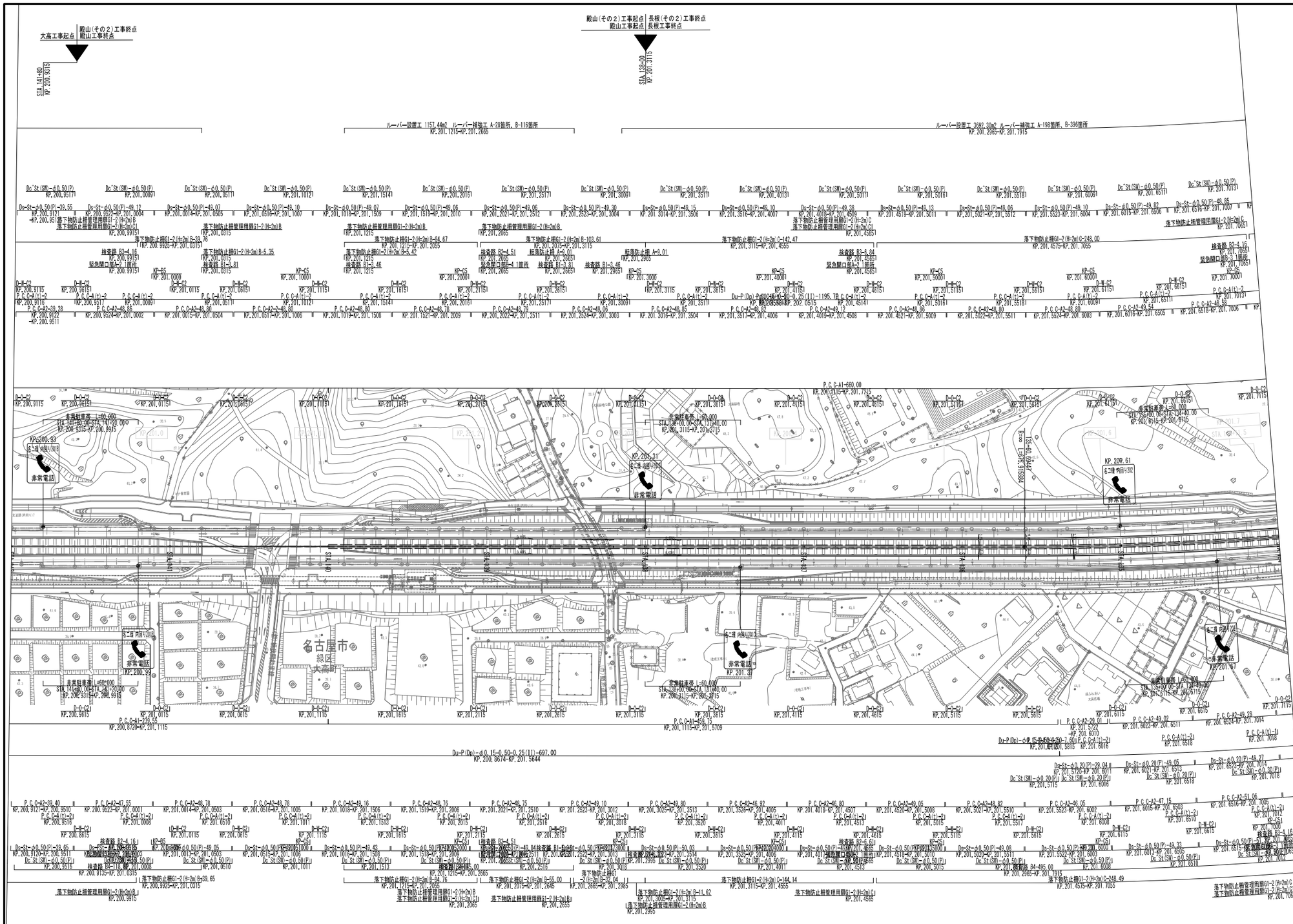

調整年月	摘要
第1回 2011年 3月	
第2回 2014年 6月	
第3回 2022年 3月	

近畿自動車道名古屋亀山線 名古屋第二環状自動車道(名古屋南JCT-有松)			――
工種	管理用平面図		――
名称	KP.200.912-KP.201.712 STA.142+0.00-STA.134+0.00	縮尺 1/2500	2 4
中日本高速道路(株) 名古屋支社			

平 マ第 号

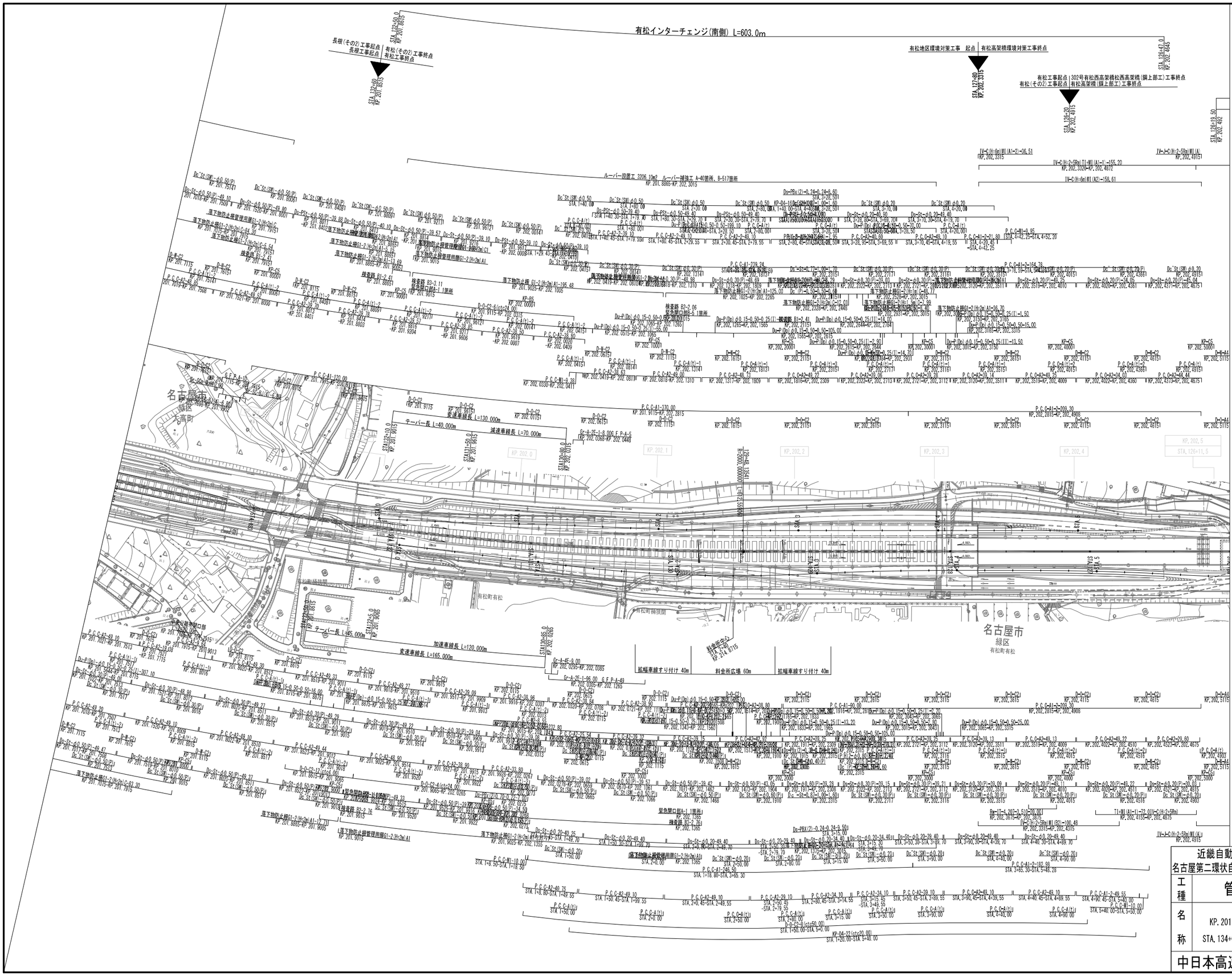

調 整 年 月		摘 要
第1回	2011年 3月	
第2回	2014年 6月	
第3回	2022年 3月	

近畿自動車道名古屋亀山線 名古屋第二環状自動車道(名古屋南JCT-有松)			
工種	管理用平面図		
名称	KP.201.712-KP.202.512 STA.134+0.00-STA.126+0.00	縮尺 1/2500	3 4
中日本高速道路(株) 名古屋支社			

平 マ第 号

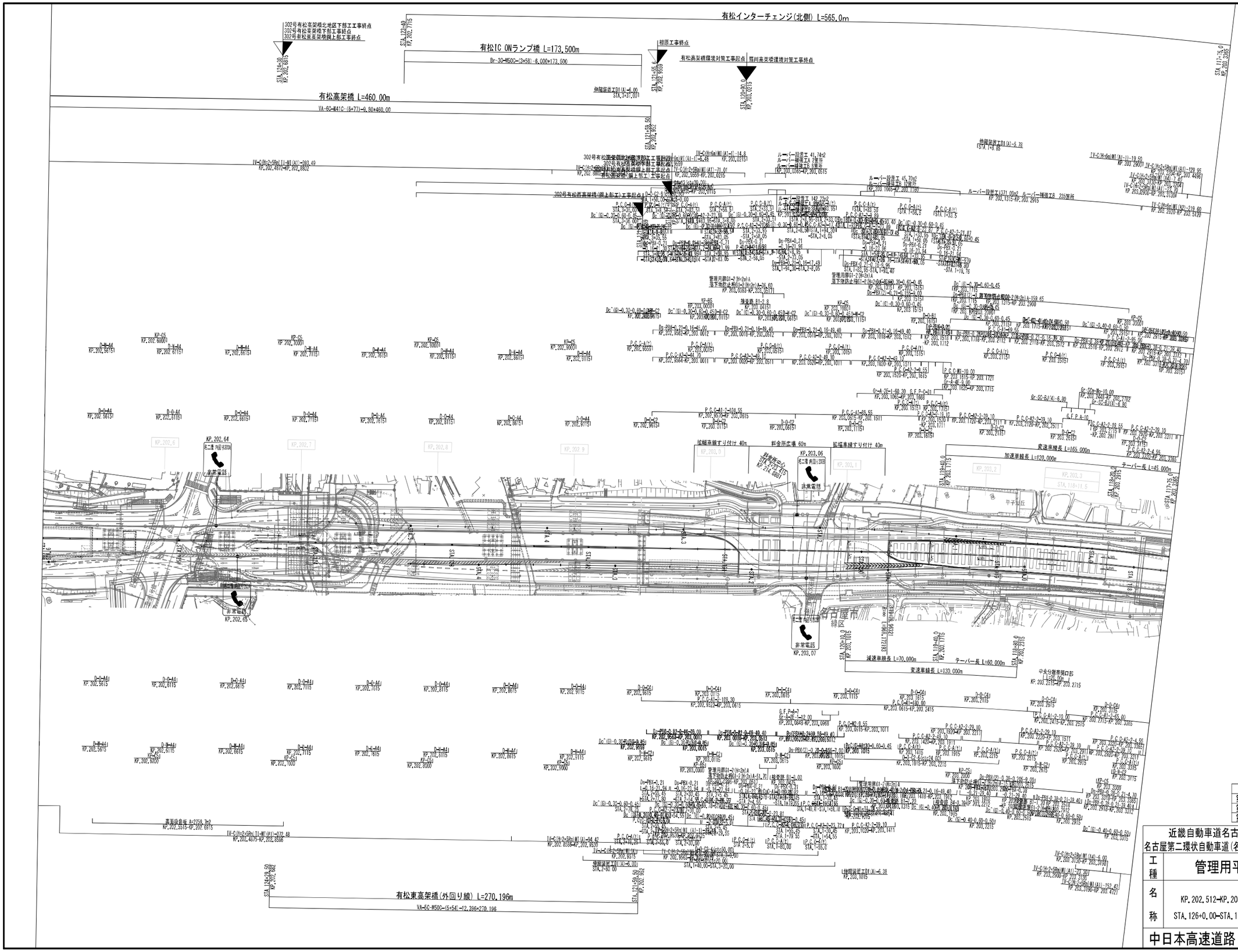

調整年月	摘要
第1回 2011年 3月	
第2回 2014年 6月	
第3回 2022年 3月	

近畿自動車道名古屋亀山線
名古屋第二環状自動車道(名古屋南JCT-有松)

工種	管理用平面図		
名称	KP.202.512-KP.203.337 STA.126+0.00-STA.117+75.0	縮尺 1/2500	4/4

中日本高速道路(株) 名古屋支社

平 マ第 号

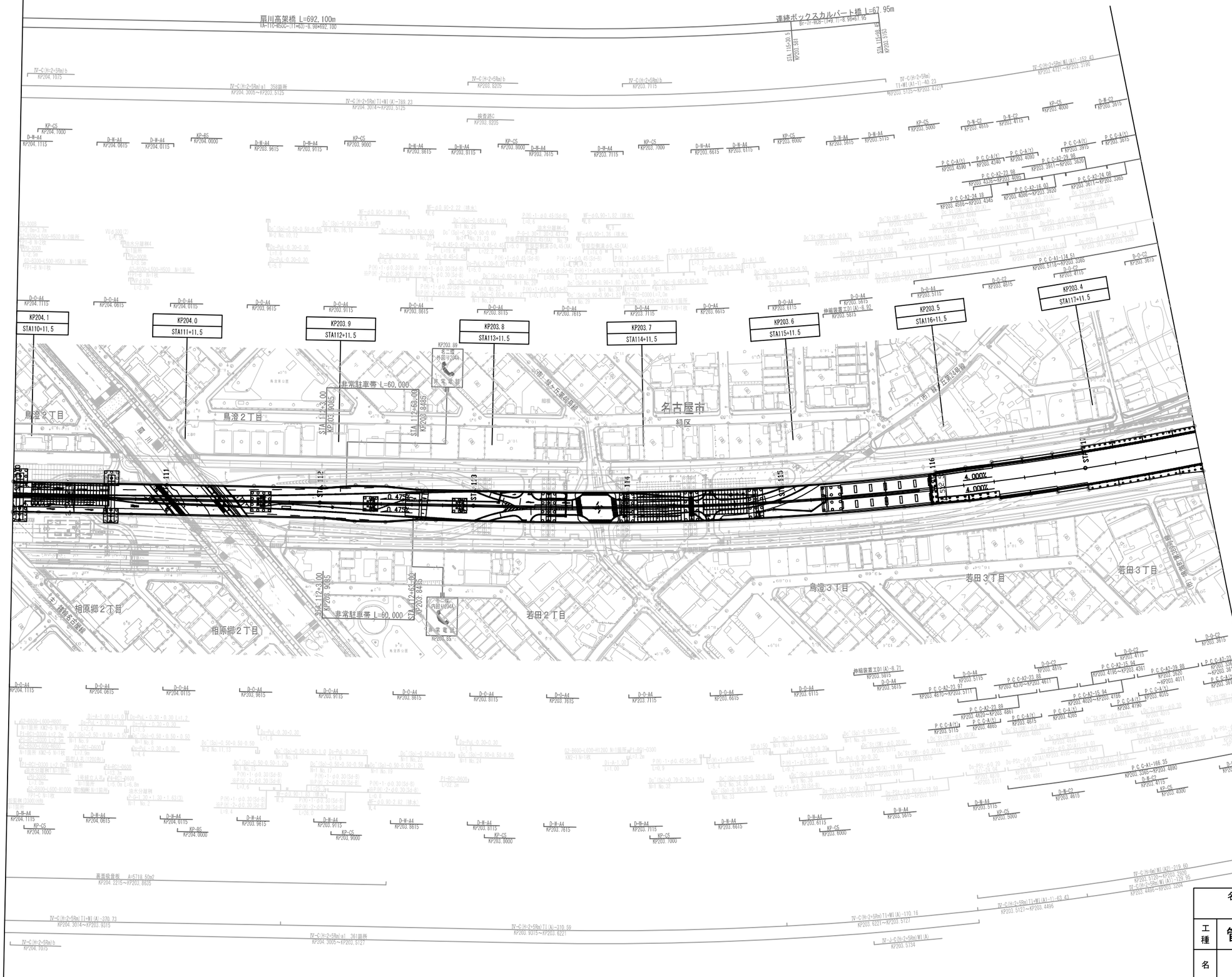

調整月日	適用
第1回 2011年 3月	
第2回 2011年 9月	
第3回 2014年 11月	

名古屋第二環状自動車道
（鳴海～有松）

工種：管理用平面図

名称：KP204.112～KP203.337
STA110+0.00～STA117+75.0

縮尺：1/1000

1/5

中日本高速道路（株）名古屋支社

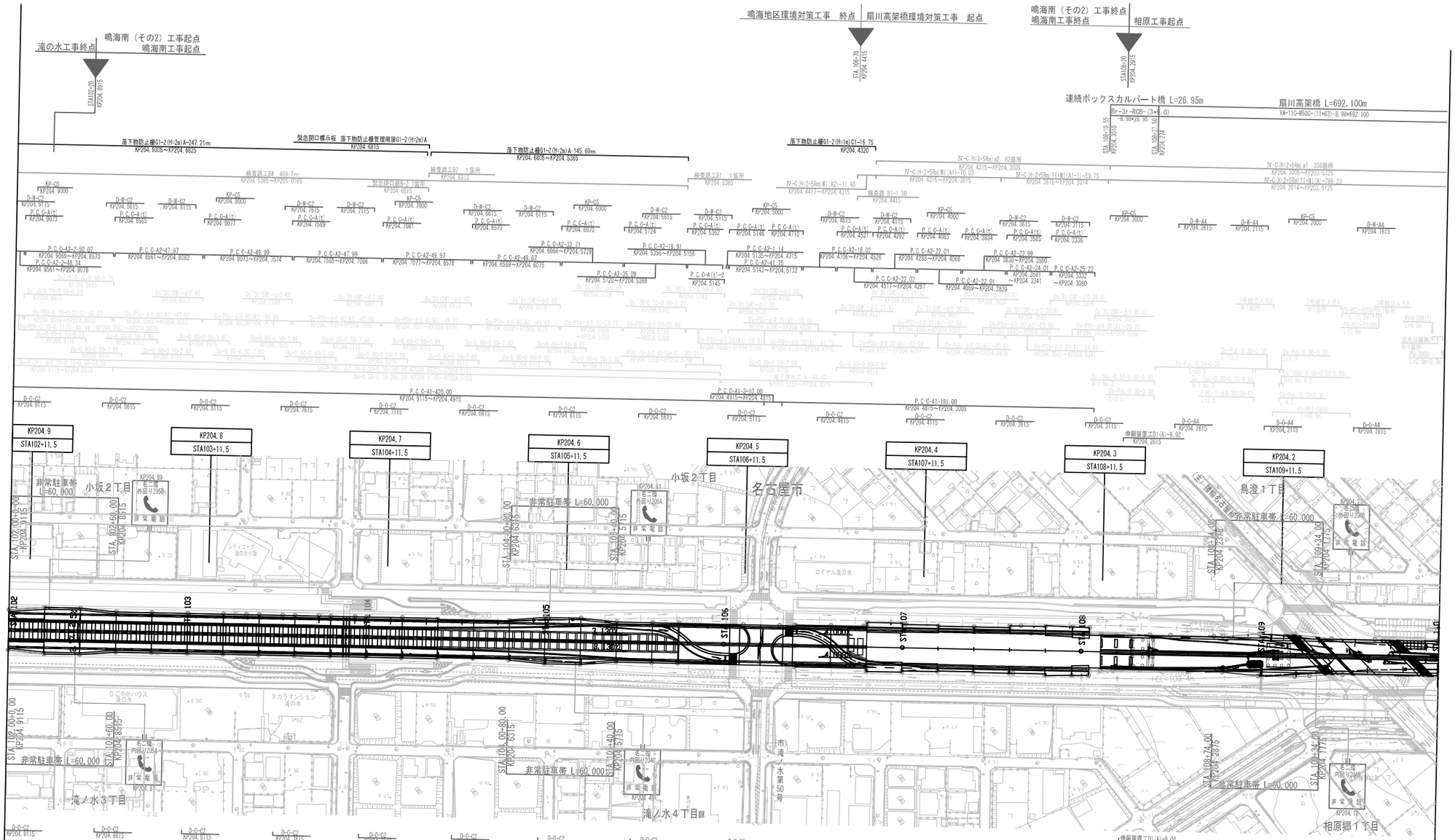

訓整月日	適用
第1回　2011年　3月	
第1回　2011年　9月	
第3回　2014年　11月	

名古屋第二環状自動車道
（鳴海～有松）

工種　管理用平面図

名称　KP204.912～KP204.112
STA102+0.00～STA110+0.00

縮尺　1/1000

2/5

中日本高速道路（株）名古屋支社

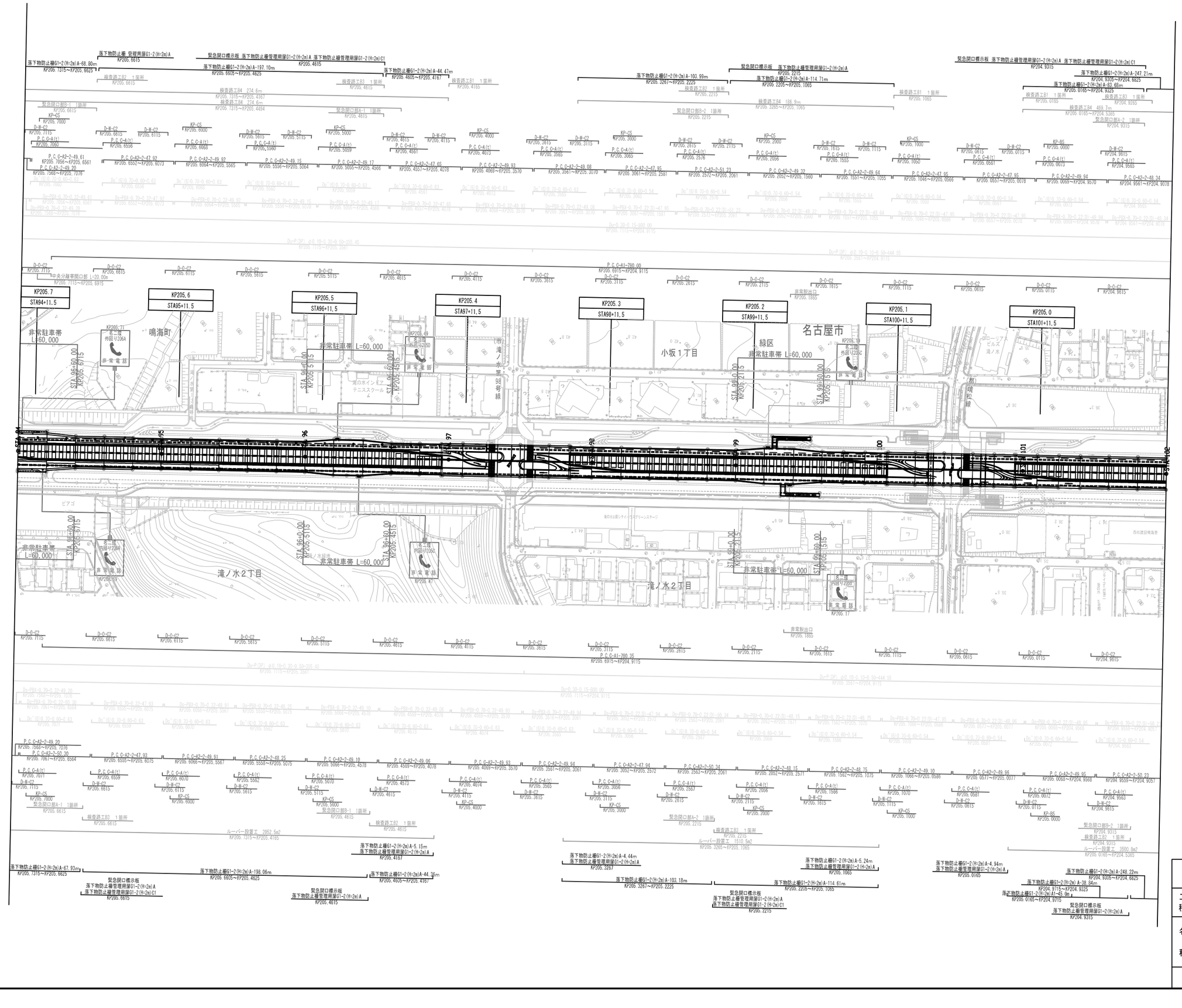

訓整月日	適用
第1回 2011年 3月	

名古屋第二環状自動車道（鳴海～有松）			―
工種	管理用平面図		―
名称	KP205.712～KP204.912 STA94+0.00～STA102+0.00	縮尺 1/1000	3/5
中日本高速道路（株）名古屋支社			

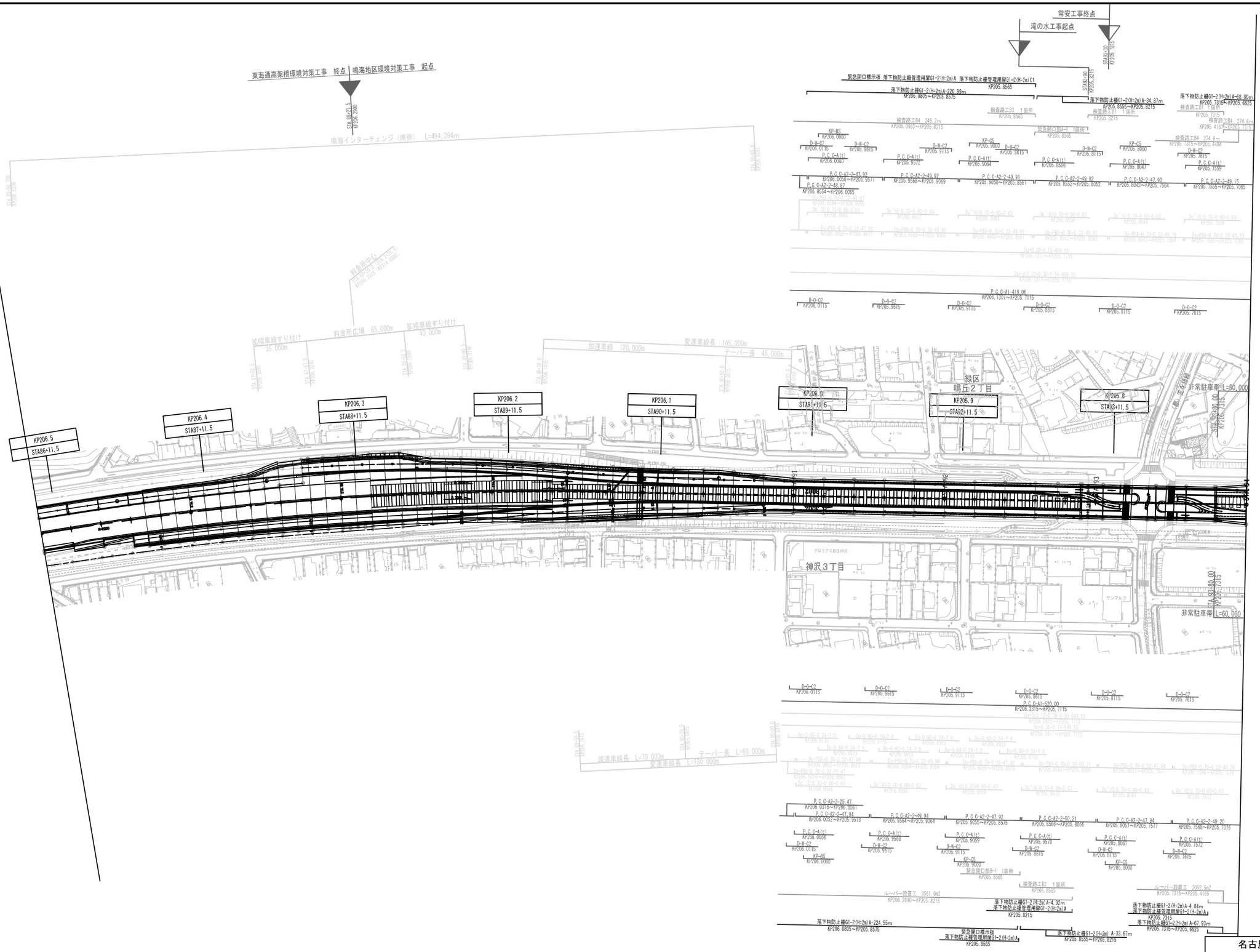

調整月日	適用
第1回　2011年　3月	

名古屋第二環状自動車道（鳴海～有松）			——
工種	管理用平面図		——
名称	KP206.512～KP205.712 STA86+0.00～STA94+0.00	縮尺 1/1000	4/5
中日本高速道路（株）名古屋支社			

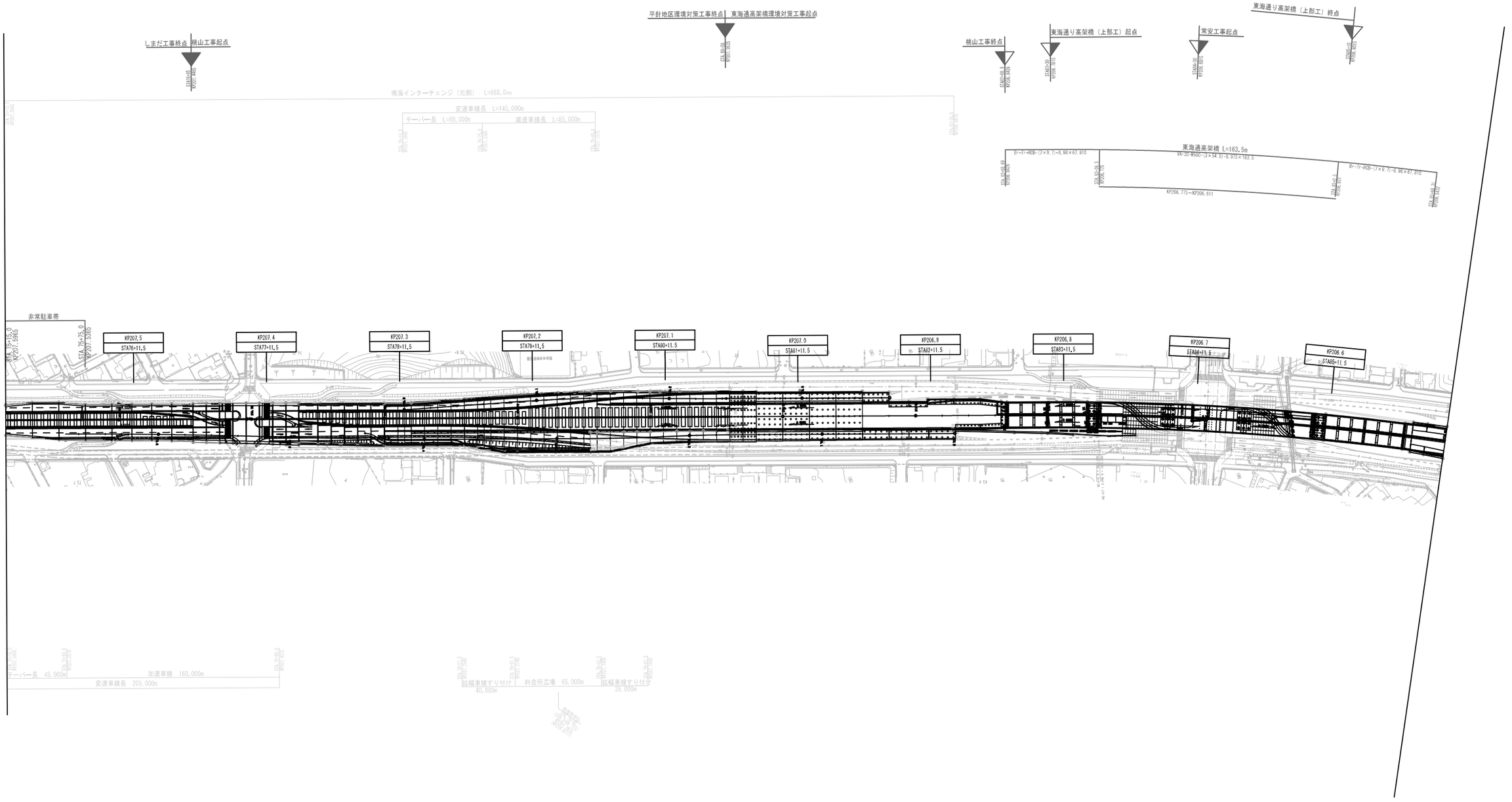

訓 整 月 日	適 用
第1回 2011年 3月	
第2回 2014年 11月	

名古屋第二環状自動車道（鳴海～有松）			——
工種	管 理 用 平 面 図		——
名称	KP207.597～KP206.512 STA75+15.00～STA86+0.00	縮尺 1/1000	5/5
中日本高速道路（株）名古屋支社			

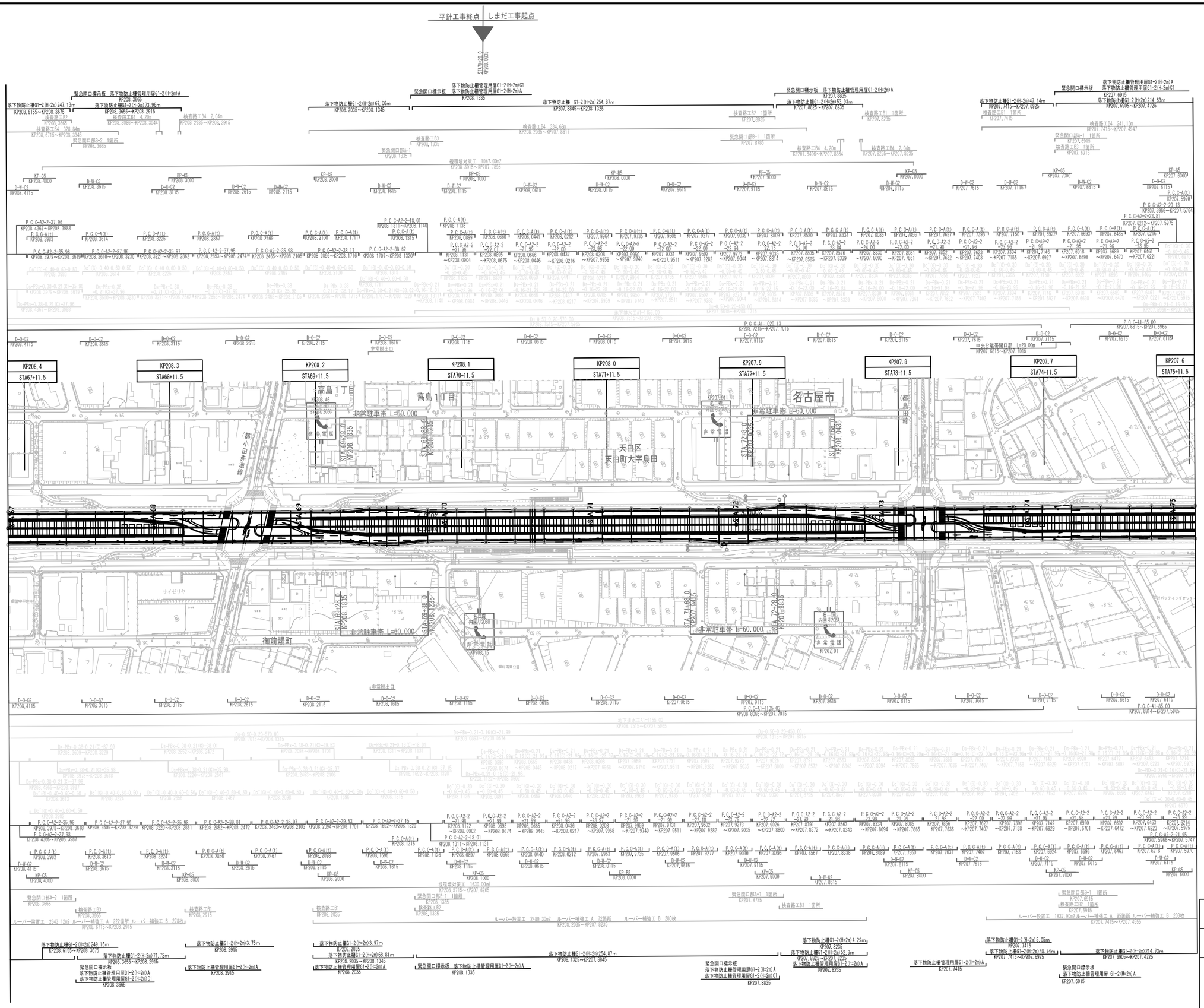

調 整 月 日	適 用
第1回 2011年 3月	

名古屋第二環状自動車道
（植田～鳴海）

工種 管理用平面図

名称 KP208.412～KP207.597
STA67+0.00～STA75+15.0

縮尺 1/1000

1/5

中日本高速道路（株）名古屋支社

天白高架橋(下部工)工事終点
天白高架橋(鋼上部工)工事終点
平針工事起点
天白高架橋環境対策工事　終点
平針地区環境対策工事　起点
落下物防止柵G1-2(H-2m)86.35m
KP208.8504～KP208.7664
落下物防止柵G1-2(H-2m)54.62m
KP208.6714～KP208.6175
落下物防止柵G1-2(H-2m)247.13m
KP208.3675～KP208.6155
緊急開口標示板　落下物防止柵管理用扉G1-2(H-2m)C1　落下物防止柵管理用扉G1-2(H-2m)A
KP208.6165
検査路工B1
KP208.6715
検査路工B3
KP208.6165
検査路工B4　328.84m
KP208.3345～KP208.6715
緊急開口扉A-2　1箇所
KP208.6165
検査路工B4　1.80m
KP208.7882～KP208.7065
管理用室 D-TV(H-1m)
KP208.7065
TV-C(H-2×50m)W1(A2)-15.27
KP208.8651～KP208.8504
TV-C(H-2×50m)W1(A1)-120.89
KP208.9831～KP208.8651
TV-C(H-2×50m)W1(A1)-36.00
KP209.0251～KP209.9891
TV-C(H-2×50m)W1(A)-6.00
KP209.9891～KP209.9831
TV-C(H-2×50m)T1-WI(A)-11-124.97
KP210.4071～KP209.7501
TV-C(H-2×50m)T1-WI(A)-11-262.44
KP210.4071～KP209.7501
Br-9×RCB-(10×10)-8.98×130.000
KP209.9831～KP209.9831
KP209.0
STA61+11.5
KP209.1
STA60+11.5
KP209.2
STA59+11.5
KP208.9
STA62+11.5
KP208.8
STA63+11.5
KP208.7
STA64+11.5
KP208.6
STA65+11.5
KP208.5
STA66+11.5
名古屋市
天白区
平針3丁目
中平3丁目
平針2丁目
中平2丁目
中平5丁目
非常駐車帯 L=60.000
非常電話
STA.62+65.0
KP208.8465
STA.63+25.0
KP208.7865
STA.66+60.0
KP208.4515
STA.66+0.0
KP208.5115
1.713%
EC 06-0 63+15.04035
R=∞ L=1921.45302
名古屋内回り2096
名二環内回り2096
(仮)平針中央第2号線
名古屋東労働基準監督署
地下排水工A1-1155.00
KP208.7515～KP207.5965
地下排水工A1-214.20
KP208.8651～KP208.7515
地下排水工A1-1105.00
KP208.8065～KP207.7015
地下排水工A1-1030.00
KP208.7211～KP207.7015
地下排水工A1-1155.00
KP208.7515～KP207.5965
地下排水工A1-1105.00
KP208.8065～KP207.7015
地下排水工A1-1030.00
KP208.7211～KP207.7015
補強導対策工　1630.00m2
KP208.5715～KP207.6285
ルーバー設置工　2643.12m2　ルーバー補強工A　222箇所　ルーバー補強工B　278枚
KP208.6715～KP208.2815
ルーバー設置工 ルーバー補強工 A 2箇所 650.23m2
ルーバー補強工 B 7箇所 KP208.8035～KP208.7665
落下物防止柵G1-2(H-1m)G1-19.30m
KP208.8639
落下物防止柵G1-2(H-2m)6.40m
KP208.7664
落下物防止柵　61-2(H-2m)84.35m
KP208.7664～KP208.8504
落下物防止柵管理用扉G1-2(H-2m)A
KP208.7665
落下物防止柵　61-2(H-2m)3.62m
KP208.6714
落下物防止柵　61-2(H-2m)54.86m
KP208.6714～KP208.6175
緊急開口標示板
落下物防止柵管理用扉G1-2(H-2m)A
KP208.6165
落下物防止柵　G1-2(H-2m)249.16m
KP208.6155～KP208.3675
TV-C(H-6m)-51箇所
KP208.9702～KP208.8092
TV-C(H-2×50m)W1(A2)-262.45
KP208.8504～KP208.8092
TV-C(H-2×50m)W1(A1)-119.95
KP208.9965～KP208.8684
TV-C(H-2×50m)W1(A2)-16.0
KP208.8684～KP208.8504
TV-C(H-2×50m)W1(A1)-6.00
KP208.9965～KP208.9905
TV-C(H-2×50m)T1-WI(A)-11-101.93
KP209.1543～KP209.0524
TV-C(H-2×50m)T1-WI(B)-1243.24
KP210.3965～KP209.1543
管理用室 C-2T(H-1m)
KP209.0524

調整月日	適用
第1回　2011年　3月	

名古屋第二環状自動車道
（植田～鳴海）

工種：管理用平面図

名称：KP209.212～KP208.412
STA59+0.00～STA67+0.00

縮尺：1/1000

2/5

中日本高速道路（株）名古屋支社

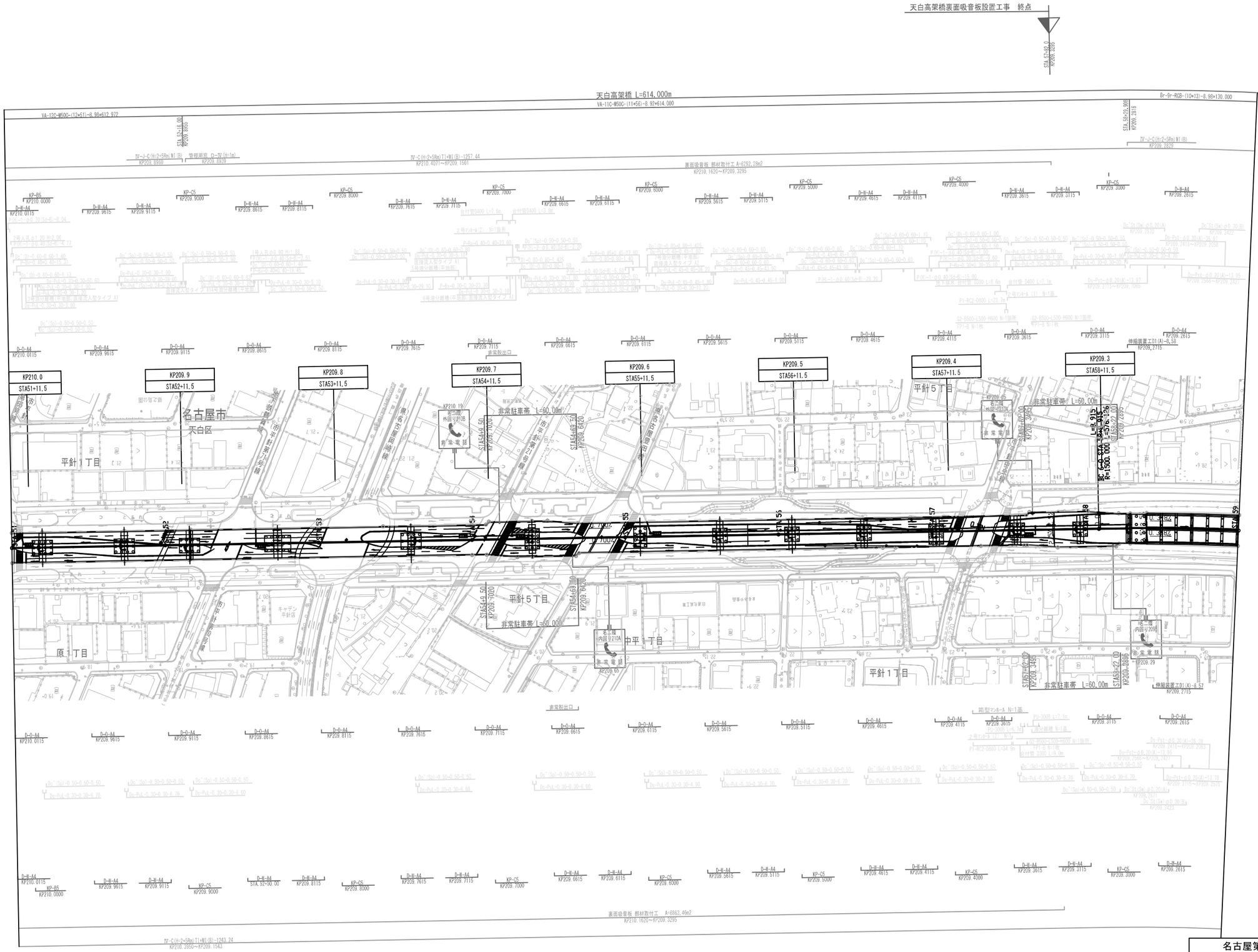

訓　整　月　日	適　用
第1回　2011年　3月	
第2回　2011年　9月	
第3回　2014年　11月	

名古屋第二環状自動車道 （鳴海～植田）			——
工種	管　理　用　平　面　図		——
名称	KP210.012～KP209.212 STA51+0.00～STA59+0.00	縮尺 1/1000	3 5
中日本高速道路（株）名古屋支社			

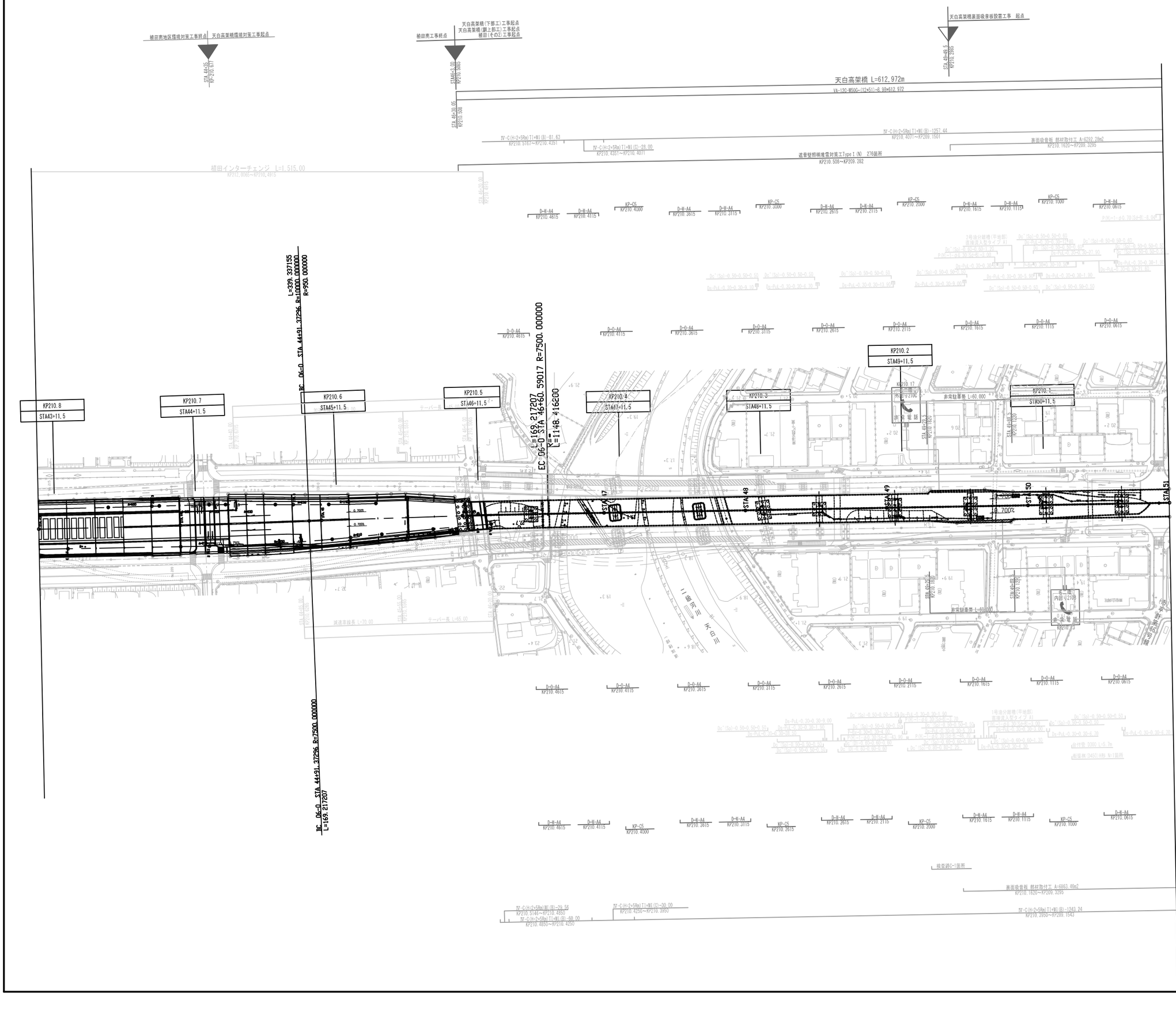

調整月日	適用
第1回　2011年　3月	
第2回　2011年　9月	
第3回　2014年　11月	

名古屋第二環状自動車道（植田～鳴海）			——
工種	管理用平面図		——
名称	KP210.812～KP210.012 STA43+0.00～STA51+0.00	縮尺 1/1000	4/5
中日本高速道路（株）名古屋支社			

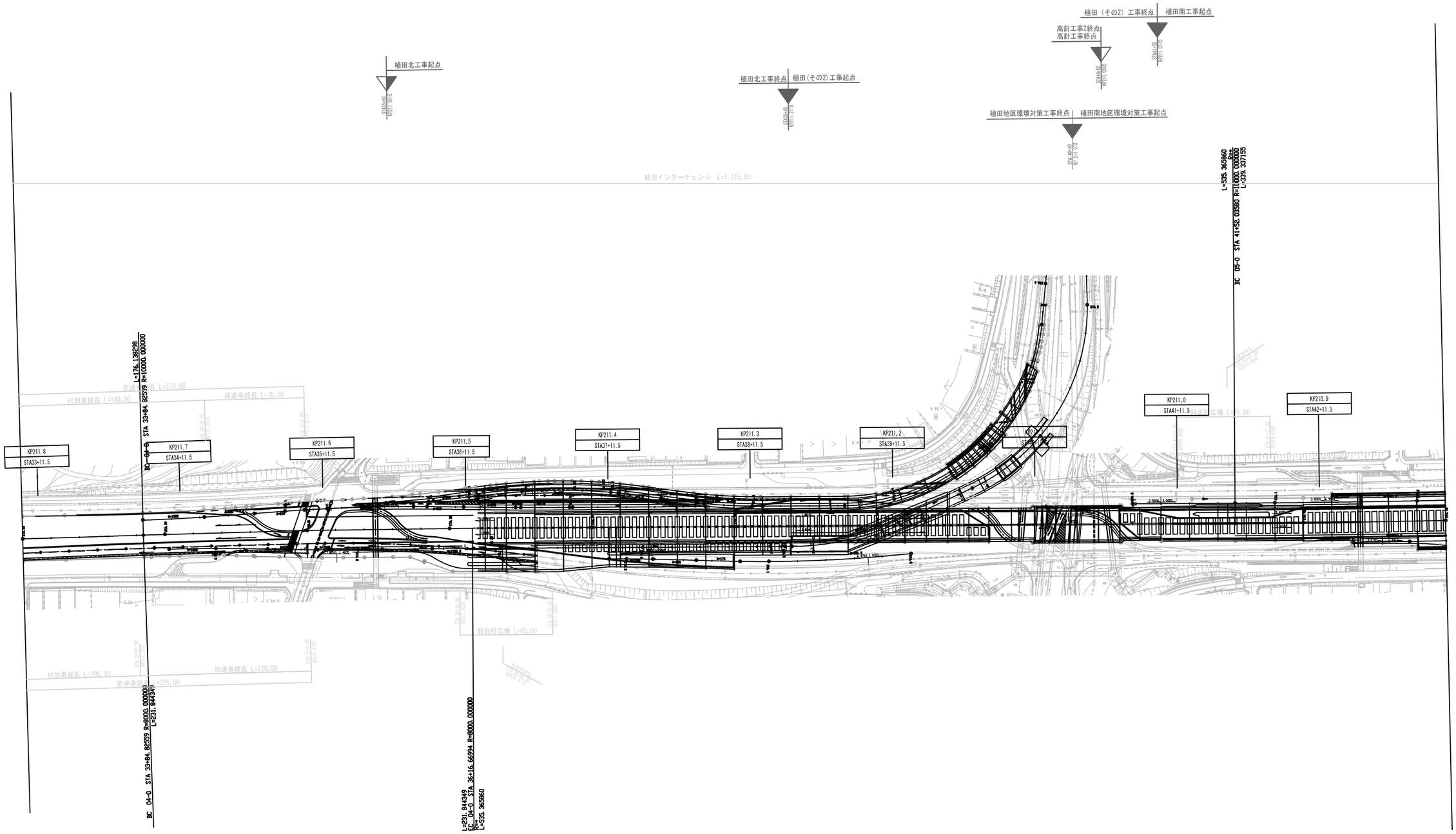

調整月日	適用
第1回 2011年 3月	

名古屋第二環状自動車道（植田～鳴海）			——
工種	管理用平面図		——
名称	KP211.812～KP210.812 STA33+0.00～STA43+0.00	縮尺 1/1000	5/5
中日本高速道路（株）名古屋支社			

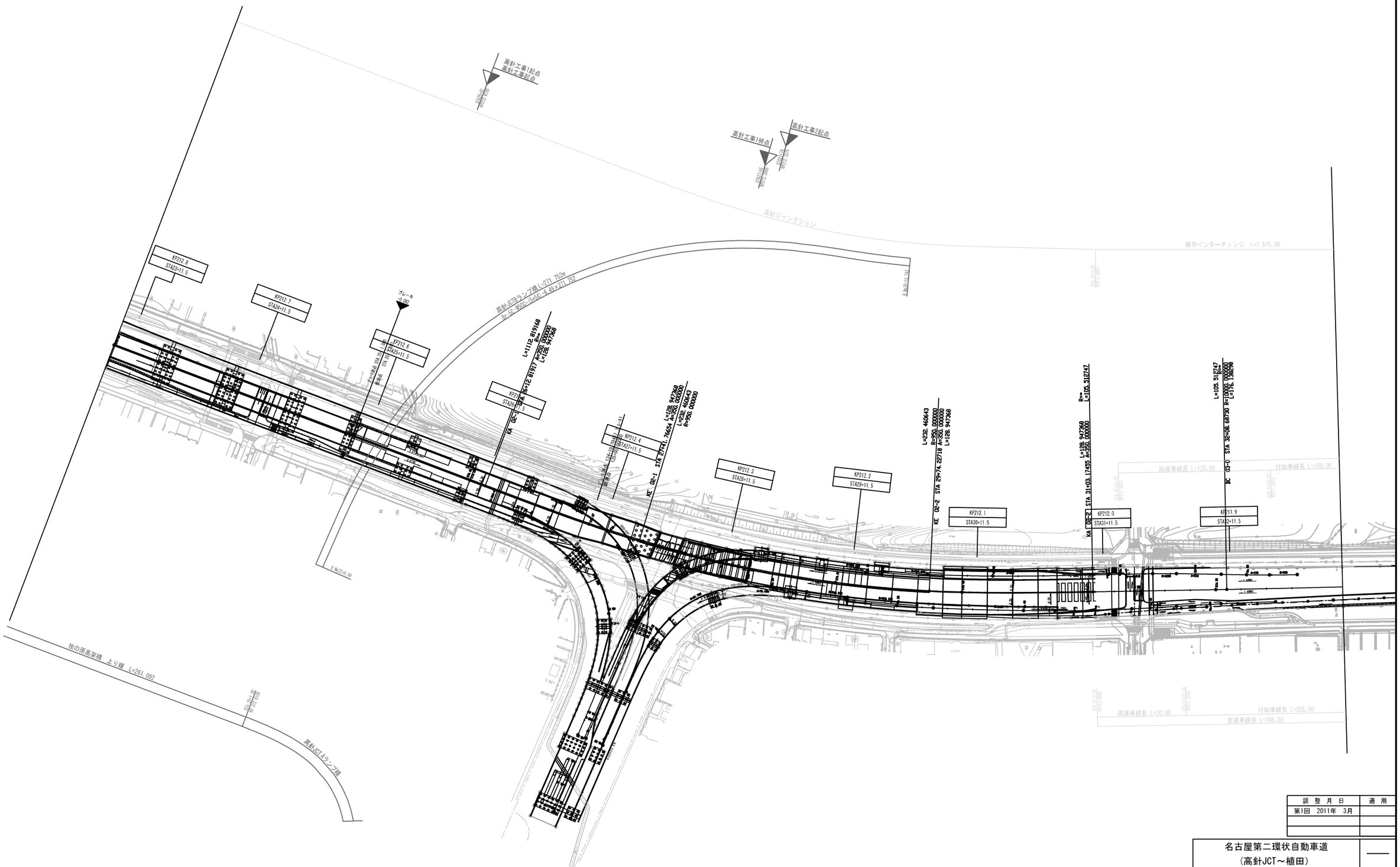

調整月日	適用
第1回 2011年 3月	

名古屋第二環状自動車道（高針JCT～植田）			——
工種	管理用平面図		——
名称	KP212.812～KP211.812 STA23+0.00～STA33+0.00	縮尺 1/1000	1/1
中日本高速道路（株）名古屋支社			

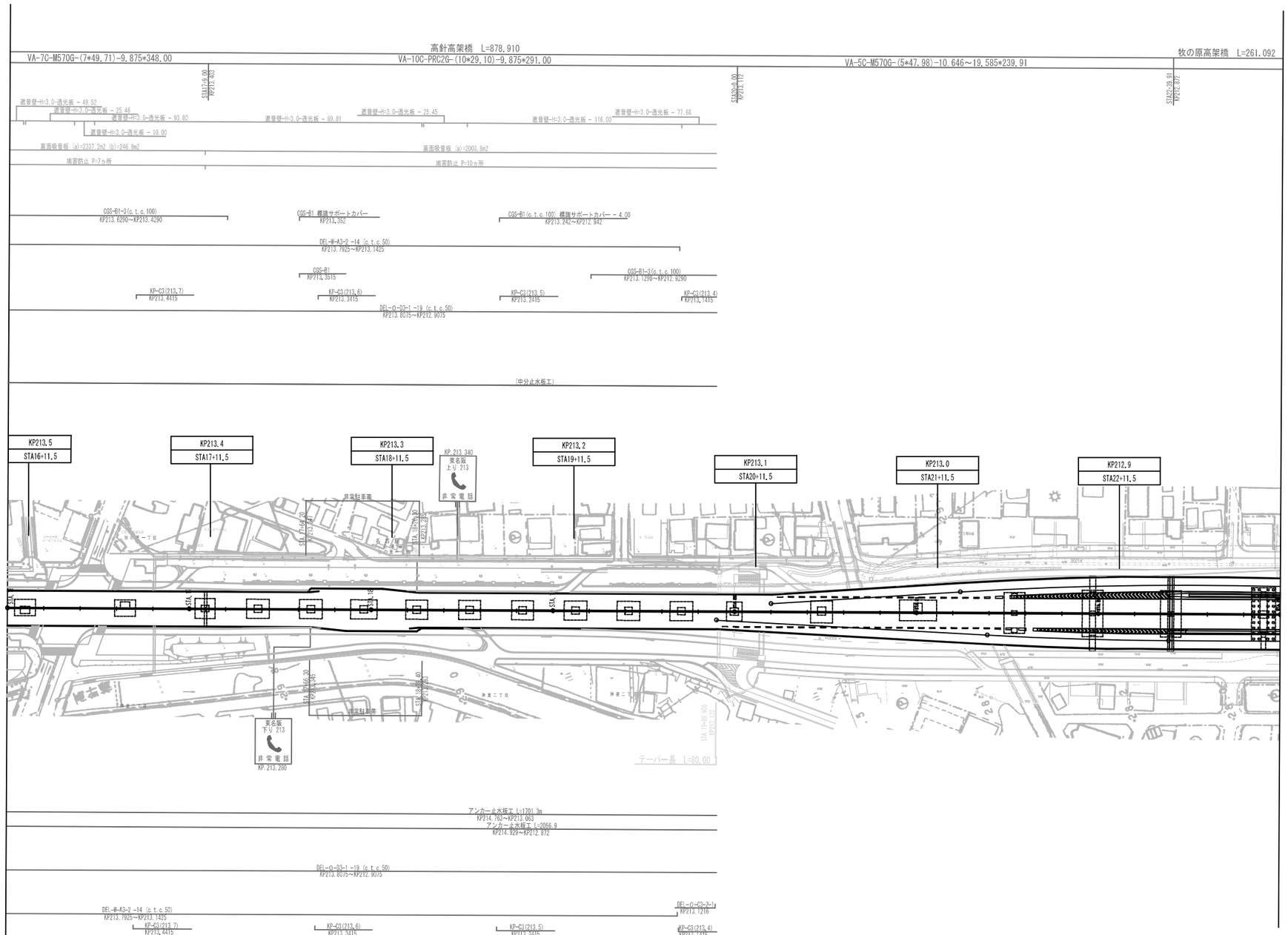

調整月日	適用
第1回　2005年9月	
第2回　2011年3月	

名古屋第二環状自動車道（上社JCT～高針JCT）			——
工種	管理用平面図		——
名称	KP213.512～KP212.812 STA16+0.00～STA23+0.00	縮尺 1/1000	1/3
中日本高速道路（株）名古屋支社			

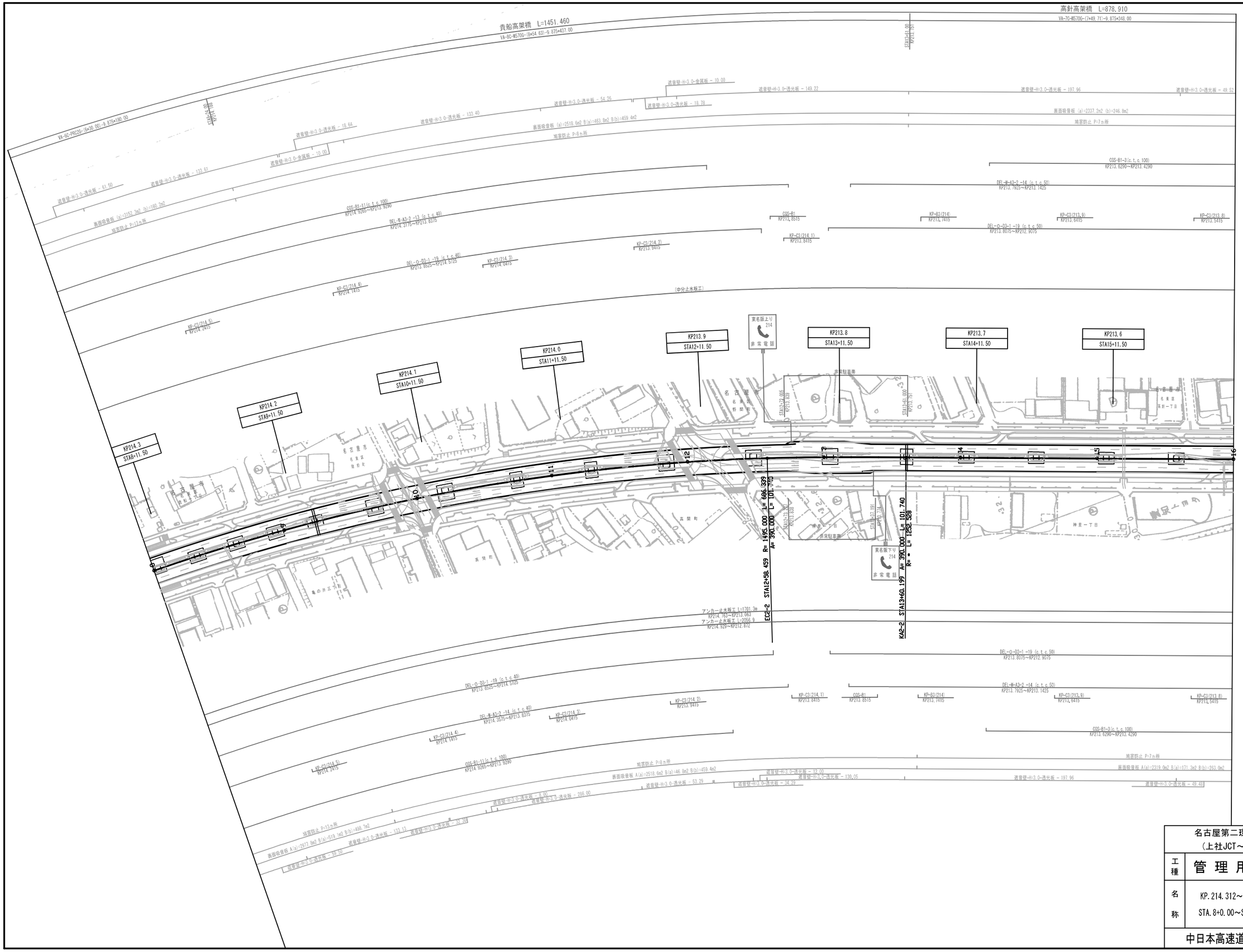

調 整 月 日	適 用
第1回 2005年9月	
第2回 2011年3月	

名古屋第二環状自動車道 （上社JCT～高針JCT）			——
工種	管 理 用 平 面 図		——
名称	KP.214.312～KP.213.512 STA.8+0.00～STA.16+0.00	縮 尺 1/1000	2/3
中日本高速道路（株）名古屋支社			

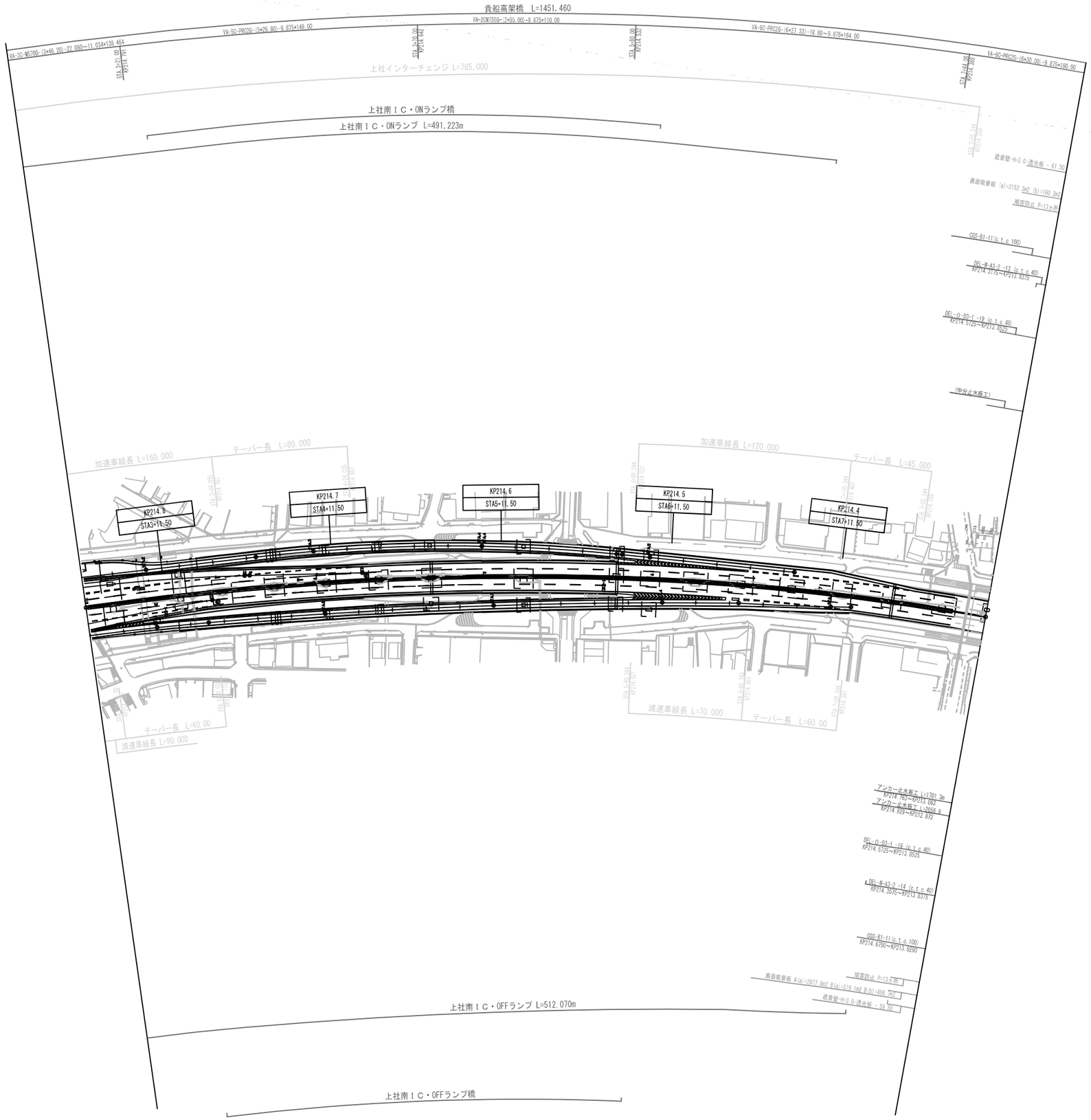

調整月日	適用
第1回 2005年9月	
第2回 2011年3月	

名古屋第二環状自動車道
（上社JCT～高針JCT）

工種：管理用平面図

名称：KP.214.845～KP.214.312
STA.271+0.00～STA.8+0.00

縮尺：1/1000

3/3

中日本高速道路（株）名古屋支社

名古屋第二環状自動車道
（名古屋～本郷）

工種	管理用平面図		
名称	STA.E1.000+0.00～STA.E.17+15.00	縮尺	1/1000

1/2

中日本高速道路（株）名古屋支社

調整月日	適用
第1回　2005年9月	

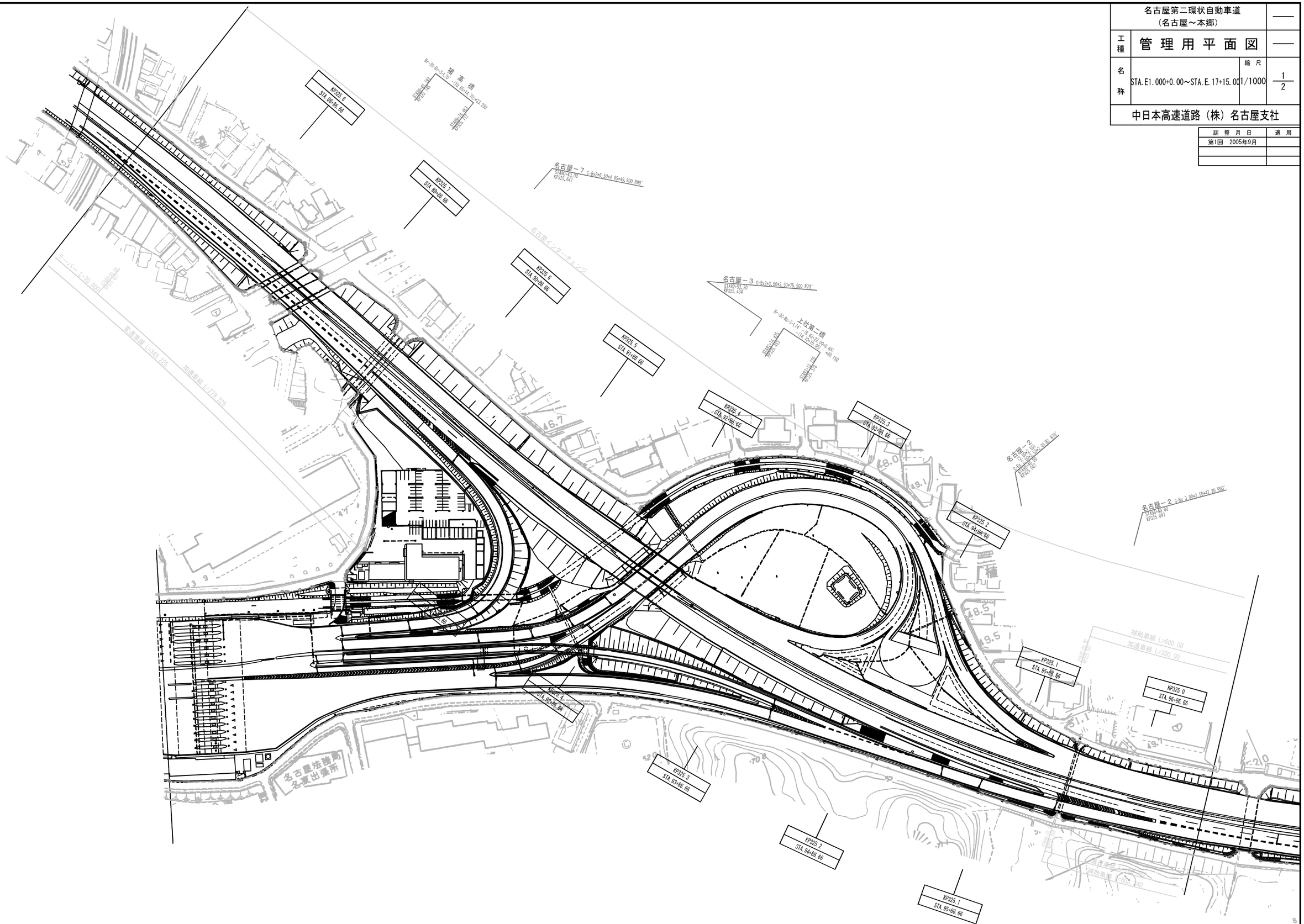

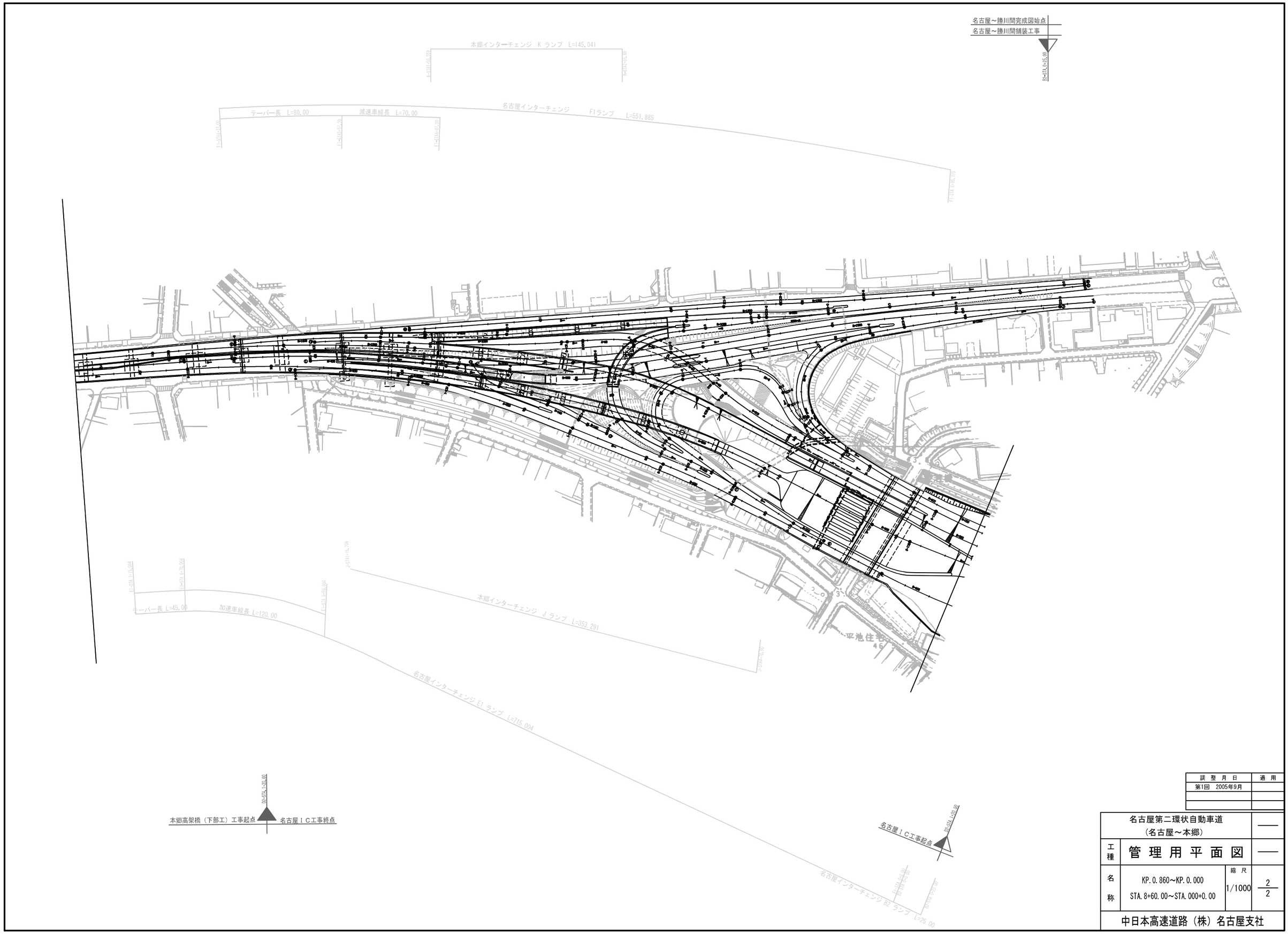

調 整 月 日	適 用
第1回 2005年9月	

名古屋第二環状自動車道（名古屋～本郷）			——
工種	管 理 用 平 面 図		——
名称	KP.0.860～KP.0.000 STA.8+60.00～STA.000+0.00	縮 尺 1/1000	2/2
中日本高速道路（株）名古屋支社			

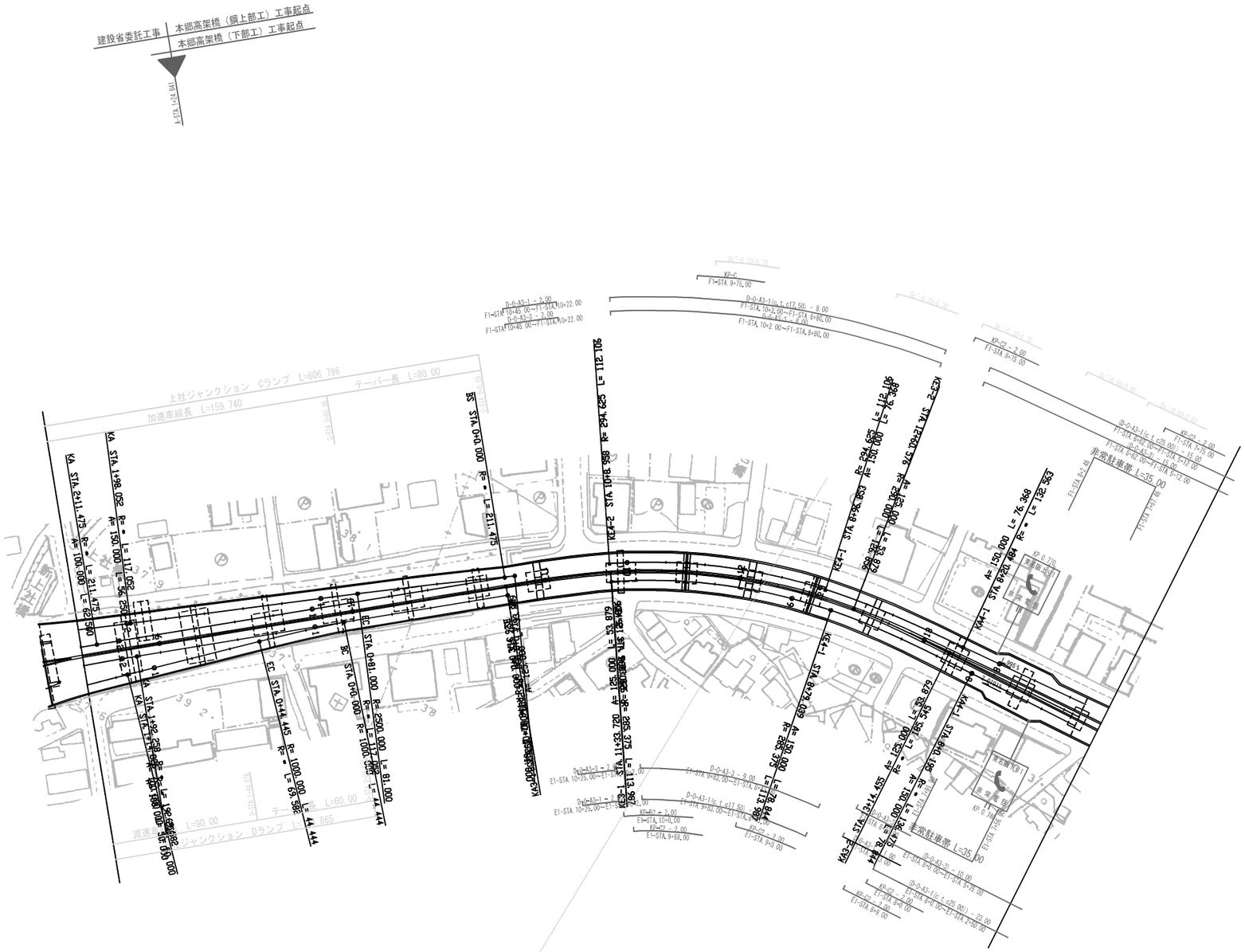

調整月日	適用
第1回　2005年9月	

名古屋第二環状自動車道（本郷～上社JCT）			——
工種	管理用平面図		——
名称	KP.1.405～KP.0.860 STA.14+5.00～STA.8+60.00	縮尺 1/1000	1/2
中日本高速道路（株）名古屋支社			

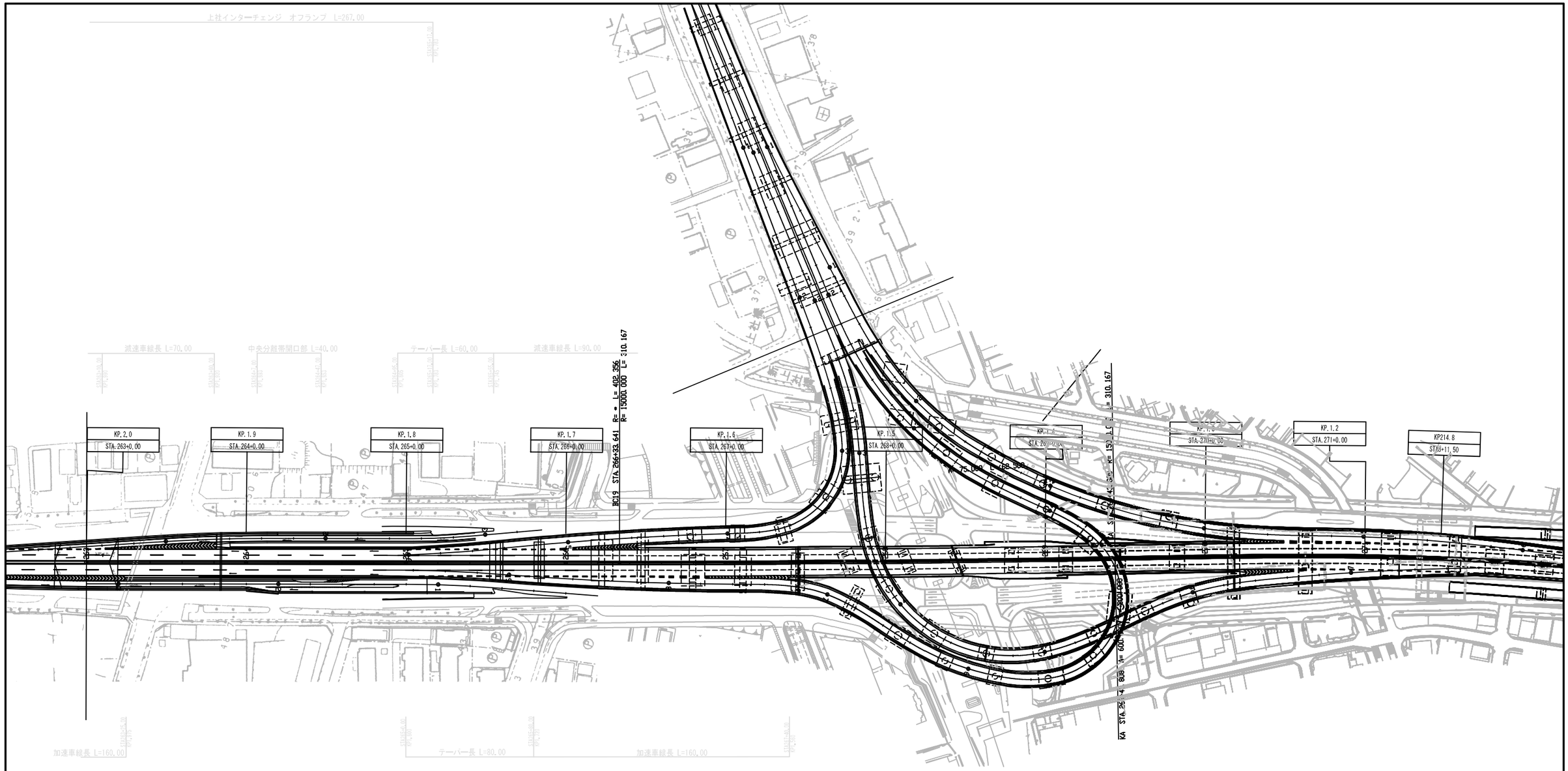

調整月日	適用
第1回　2005年9月	

名古屋第二環状自動車道（本郷～上社JCT）			——
工種	管理用平面図		——
名称	KP. 2. 000～KP. 0. 860 STA. 263+0. 00～STA. 8+60. 00	縮尺 1/1000	2/2
中日本高速道路（株）名古屋支社			

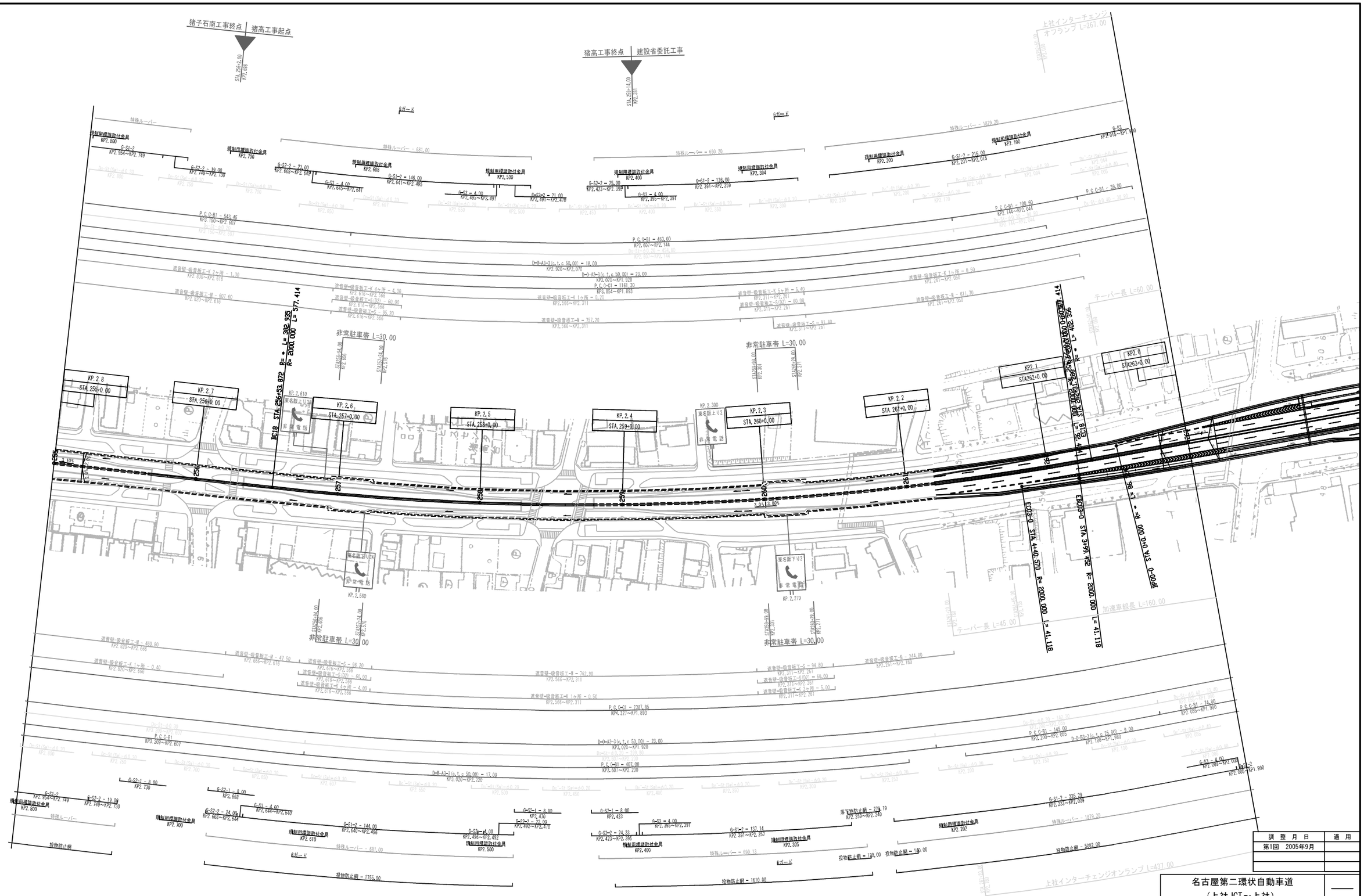

調整月日	適用
第1回 2005年9月	

名古屋第二環状自動車道（上社JCT～上社）			―
工種	管理用平面図		―
名称	KP. 2. 800～KP. 2. 000 STA. 255+0. 00～STA. 263+0. 00	縮尺 1/1000	1/1
中日本高速道路（株）名古屋支社			

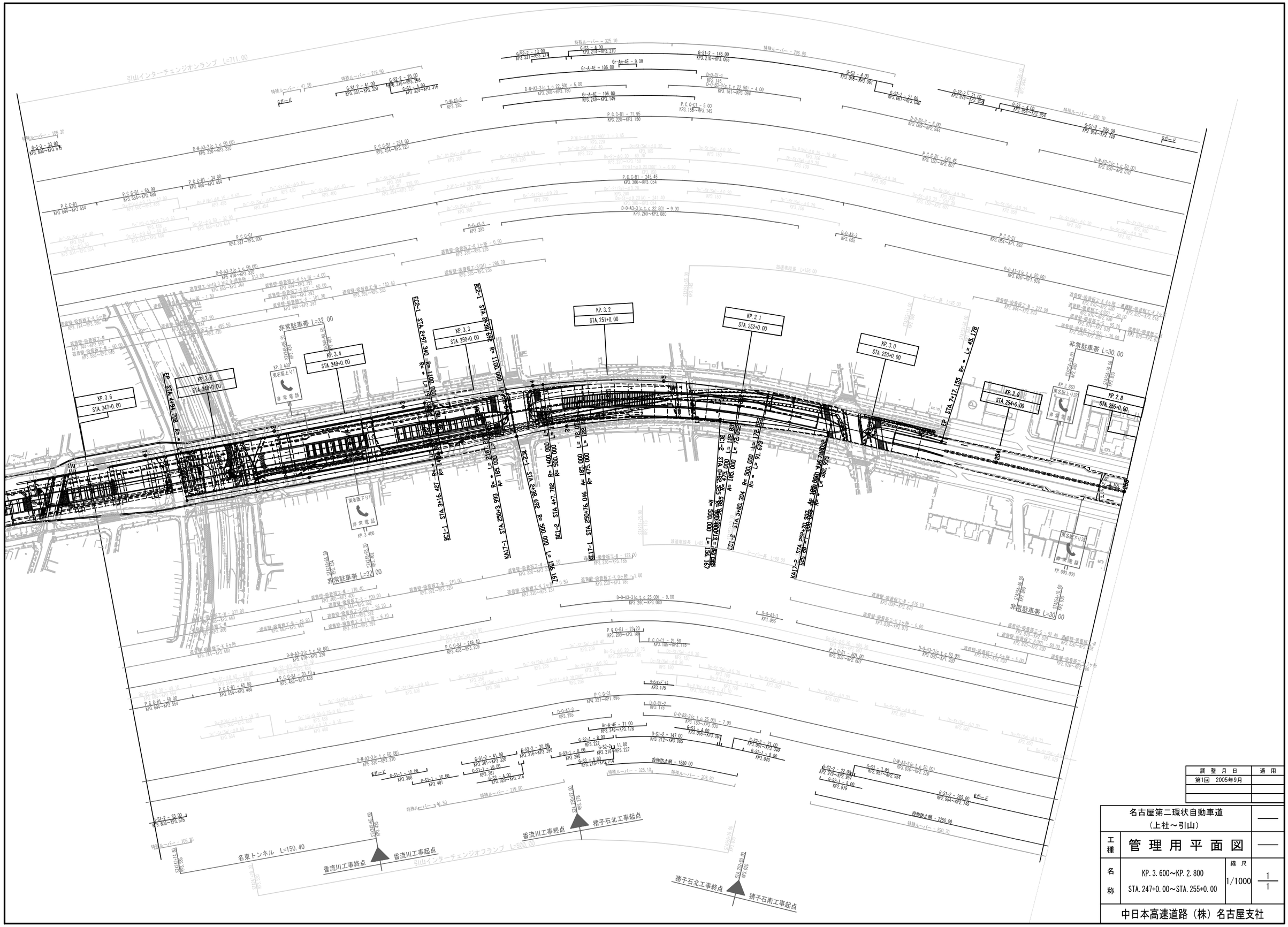

訓 整 月 日	適 用
第1回 2005年9月	

名古屋第二環状自動車道（上社～引山）			——
工種	管 理 用 平 面 図		——
名称	KP. 3. 600～KP. 2. 800 STA. 247+0. 00～STA. 255+0. 00	縮尺 1/1000	1/1
中日本高速道路（株）名古屋支社			

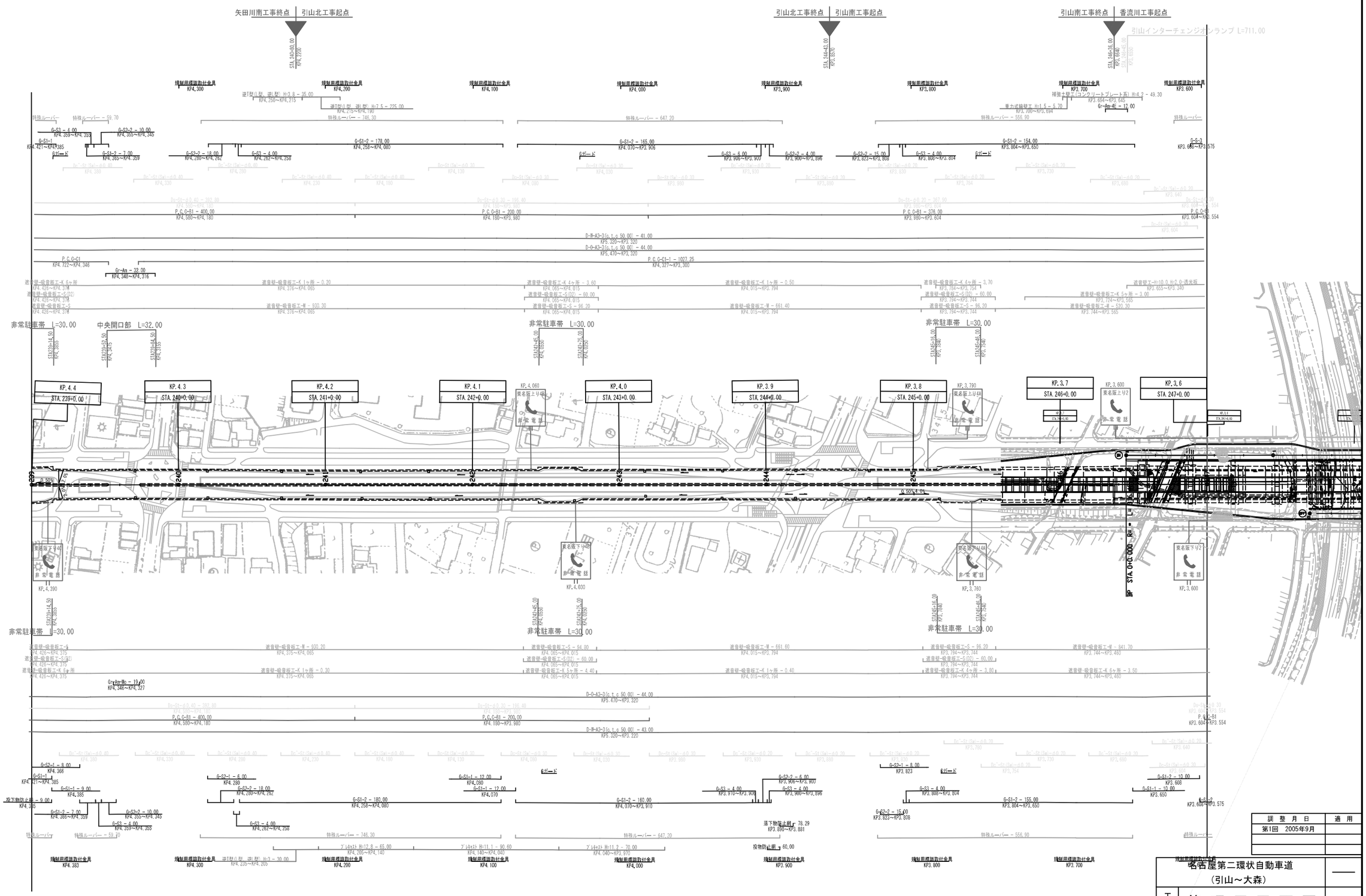

調 整 月 日	適 用
第1回 2005年9月	

名古屋第二環状自動車道
（引山～大森）

工種	管 理 用 平 面 図		
名称	KP.4.400～KP.3.600 STA.239+0.00～STA.247+0.00	縮 尺 1/1000	1/3

中日本高速道路（株）名古屋支社

大森工事終点 | 矢田川北工事起点

守山トンネル　L=230.00

矢田川北工事終点 | 矢田川南工事起点

大森インターチェンジオンランプ L=320.00

非常駐車帯 L=30.00

非常駐車帯 L=30.00

非常駐車帯 L=30.00

非常駐車帯 L=30.00

非常駐車帯 L=30.00

KP. 5. 2 STA. 231+0. 00

KP. 5. 1 STA. 232+0. 00

KP. 5. 0 STA. 233+0. 00

KP. 4. 9 STA. 234+0. 00

KP. 4. 8 STA. 235+0. 00

KP. 4. 7 STA. 236+0. 00

KP. 4. 6 STA. 237+0. 00

KP. 4. 5 STA. 238+0. 00

KP. 4. 4 STA. 239+0. 00

KP. 5. 090

KP. 4. 810

KP. 4. 680

KP. 4. 490

調整月日	適用
第1回　2005年9月	

名古屋第二環状自動車道
（引山～大森）

工種　管理用平面図

名称　KP. 5. 200～KP. 4. 400
STA. 239+0. 00～STA. 231+0. 00

縮尺　1/1000

2/3

中日本高速道路（株）名古屋支社

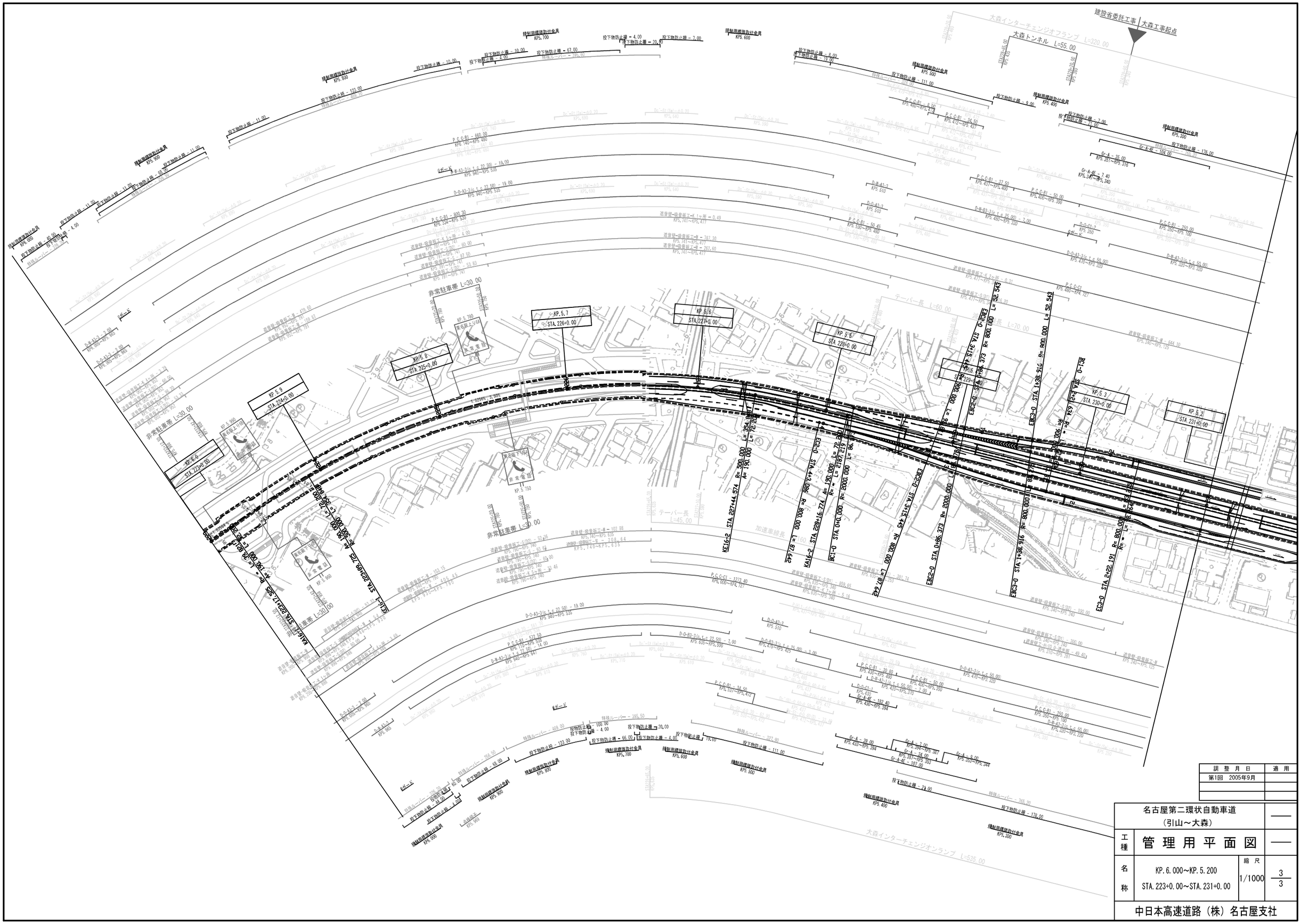

調整月日		適用
第1回	2005年9月	

名古屋第二環状自動車道（引山～大森）			——
工種	管理用平面図		——
名称	KP.6.000～KP.5.200 STA.223+0.00～STA.231+0.00	縮尺 1/1000	3/3
中日本高速道路（株）名古屋支社			

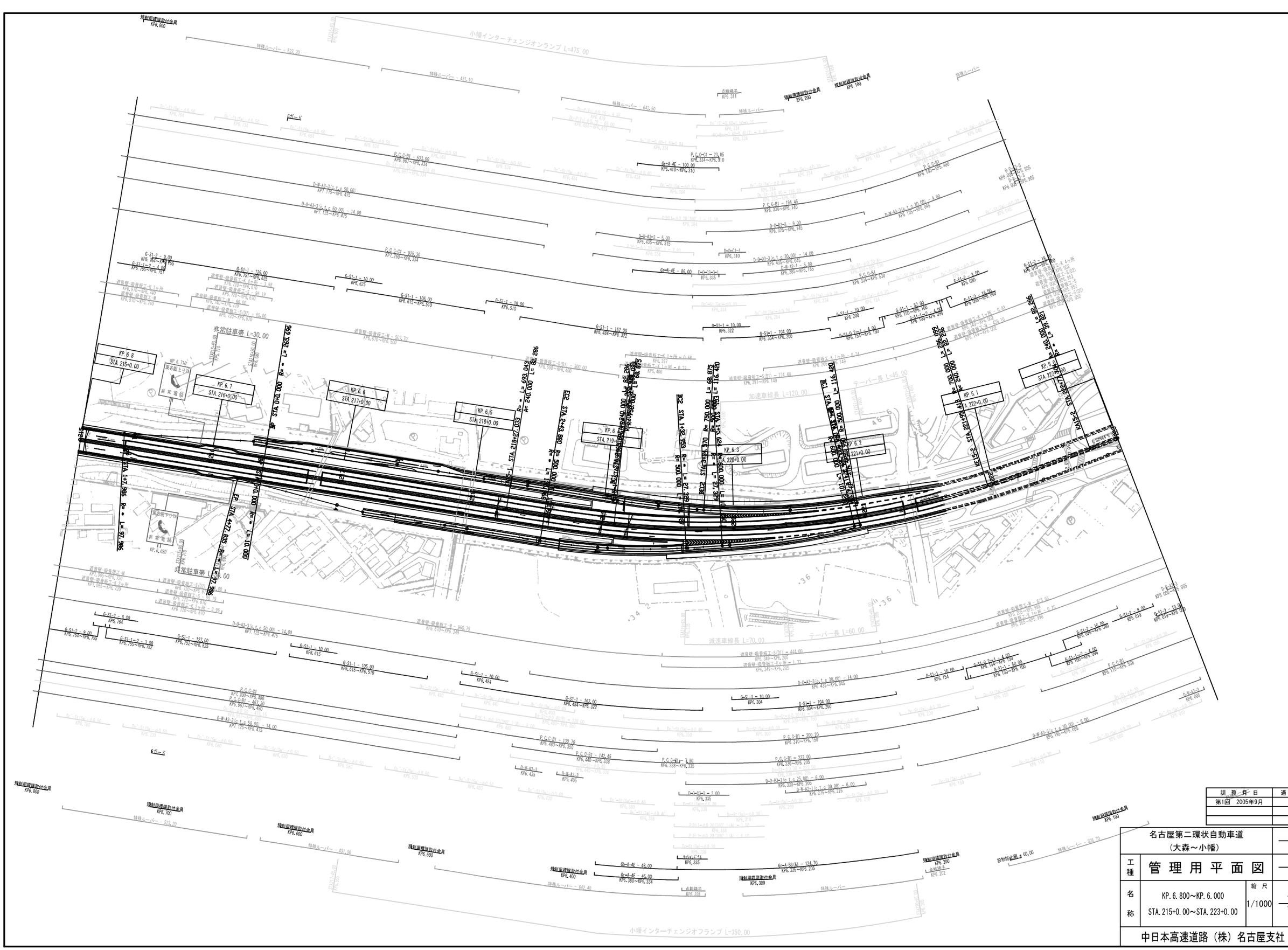
小幡インターチェンジオンランプ L=475.00
小幡インターチェンジオフランプ L=350.00
非常駐車帯 L=30.00
減速車線長 L=70.00
テーパー長 L=60.00
加速車線長 L=120.00
テーパー長 L=45.00
KP. 6. 8
STA. 215+0. 00
KP. 6. 7
STA. 216+0. 00
KP. 6. 6
STA. 217+0. 00
KP. 6. 5
STA. 218+0. 00
KP. 6. 4
STA. 219+0. 00
KP. 6. 3
STA. 220+0. 00
KP. 6. 2
STA. 221+0. 00
KP. 6. 1
STA. 222+0. 00
KP. 6. 0
STA. 223+0. 00
非常電話
KP. 6. 680
KP. 6. 710
KP. 6. 800
Eガード
境制田標識取付金具
KP6. 800
KP6. 700
KP6. 600
KP6. 500
KP6. 400
KP6. 300
KP6. 200
KP6. 100
点検桝子
KP6. 311
KP6. 331
KP6. 202
特殊Lバー - 523. 20
特殊Lバー - 431. 10
特殊Lバー - 642. 50
特殊Lバー - 642. 40
特殊Lバー - 523. 20
特殊Lバー - 431. 00
特殊Lバー - 306. 70
特殊Lバー
P. C. C-B1 - 633. 00
KP6. 967~KP6. 334
P. C. C-B1 - 925. 30
KP7. 260~KP6. 334
P. C. C-B1 - 487. 30
KP7. 260~KP6. 480
P. C. C-B1 - 23. 05
KP6. 334~KP6. 310
P. C. C-B1 - 194. 45
KP6. 334~KP6. 140
P. C. C-B1 - 222. 00
KP6. 330~KP6. 205
P. C. C-B1 - 200. 20
KP6. 310~KP6. 150
P. C. C-B1 - 142. 45
KP6. 440~KP6. 338
P. C. C-B1 - 130. 70
KP6. 480~KP6. 350
P. C. C-B1 - 1. 80
KP6. 338~KP6. 335
P. C. C-B1 - 116. 420
KP6. 397~KP6. 149
P. C. C-B1
KP6. 334~KP6. 530
P. C. C-B1
KP6. 170~KP6. 530
Gr-A-4E - 100. 00
KP6. 410~KP6. 310
Gr-A-4E - 86. 00
KP6. 424~KP6. 322
Gr-A-4E - 46. 00
KP6. 380~KP6. 334
Gr-A-4E - 45. 00
KP6. 380~KP6. 334
Gr-A-4E
KP6. 335
Gr-A-B3(A) - 124. 20
KP6. 335~KP6. 205
D-W-A3-3(G.L.c 50.00) - 14.00
KP7. 125~KP6. 475
D-W-A3-3(G.L.c 50.00) - 14.00
KP7. 125~KP6. 475
D-W-A3-3 - 5. 00
KP6. 435~KP6. 375
D-W-A3-3(G.L.c 30.00) - 14.00
KP6. 435~KP6. 045
D-W-A3-3(G.L.c 30.00) - 14.00
KP6. 435~KP6. 045
D-W-A3-3(G.L.c 30.00) - 6.00
KP6. 330~KP6. 205
D-W-A3-3(G.L.c 30.00) - 6.00
KP6. 215~KP6. 225
D-W-A3-3(G.L.c 30.00) - 6.00
KP6. 180~KP6. 005
D-W-A3-3
KP6. 435
D-W-A3-3
KP6. 405
D-W-A3-3
KP6. 005~KP6. 965
D-W-A3-3
KP6. 005~KP6. 965
D-W-A3-3
KP6. 005
D-W-A3-3
KP6. 005~KP6. 965
D-W-A3-3
KP6. 005~KP6. 965
D-W-A3-3
KP6. 005
D-W-A3-3
KP6. 005~KP6. 965
D-W-A3-3
KP6. 005~KP6. 965
D-W-A3-3
KP6. 005~KP6. 965

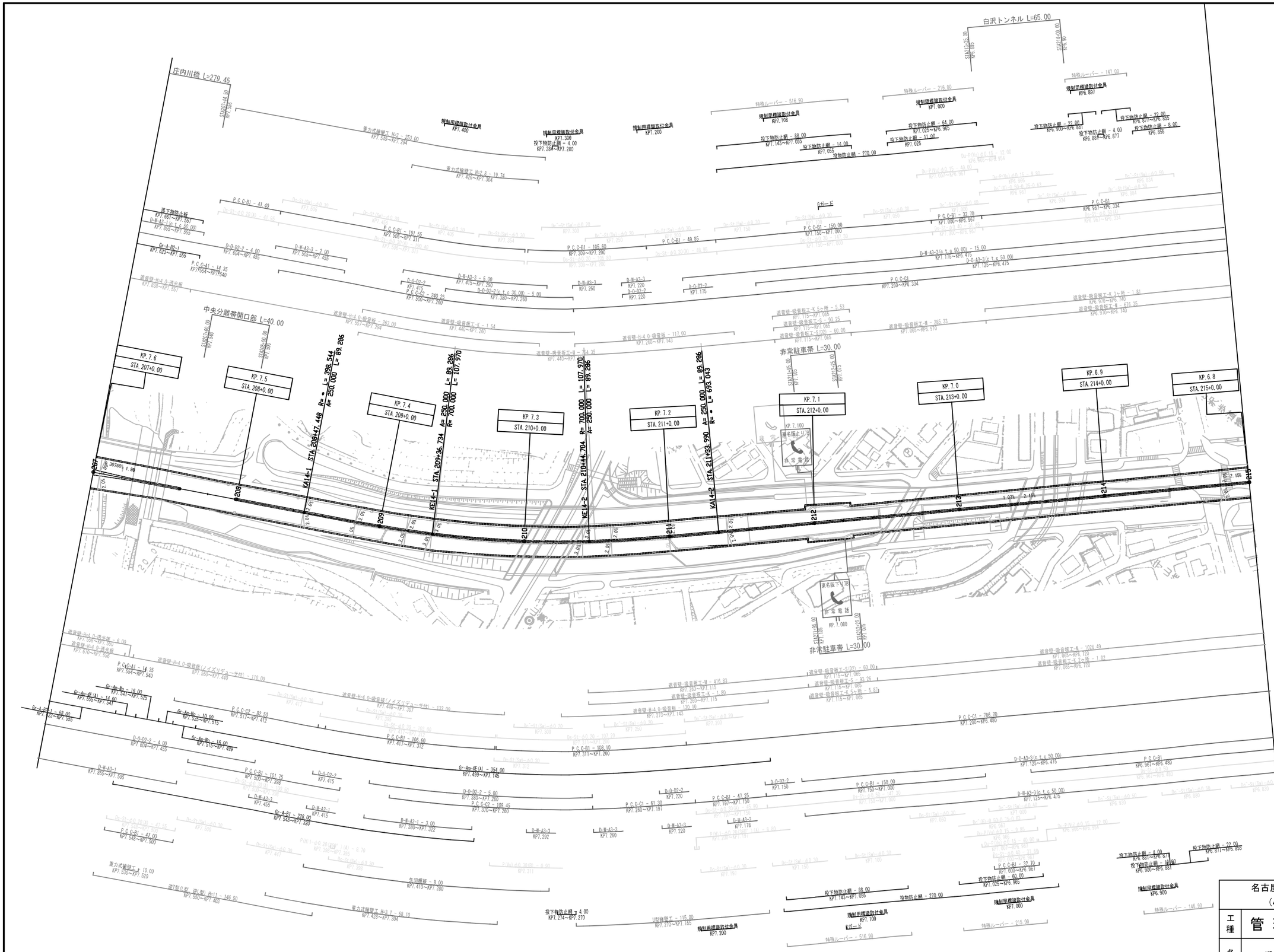

訓 整 月 日	適 用
第1回 2005年9月	

名古屋第二環状自動車道
（小幡～松河戸）

工種：管理用平面図

名称：KP. 7.600～KP. 6.800
STA. 207+0.00～STA. 215+0.00

縮尺：1/1000

1/3

中日本高速道路（株）名古屋支社

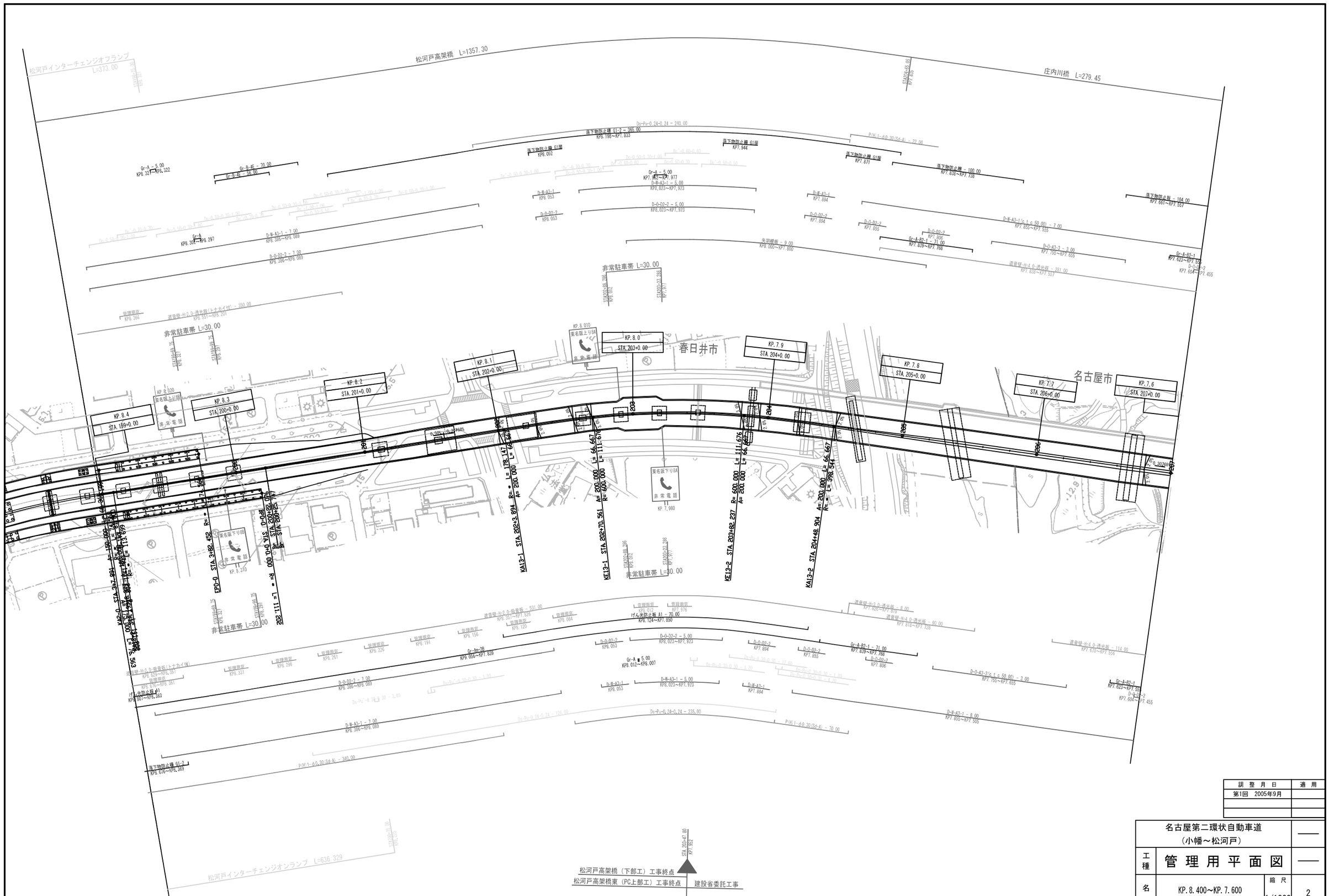

調整月日	適用
第1回 2005年9月	

名古屋第二環状自動車道（小幡～松河戸）			——
工種	管理用平面図		——
名称	KP. 8. 400～KP. 7. 600 STA. 199+0. 00～STA. 207+0. 00	縮尺 1/1000	2/3
中日本高速道路（株）名古屋支社			

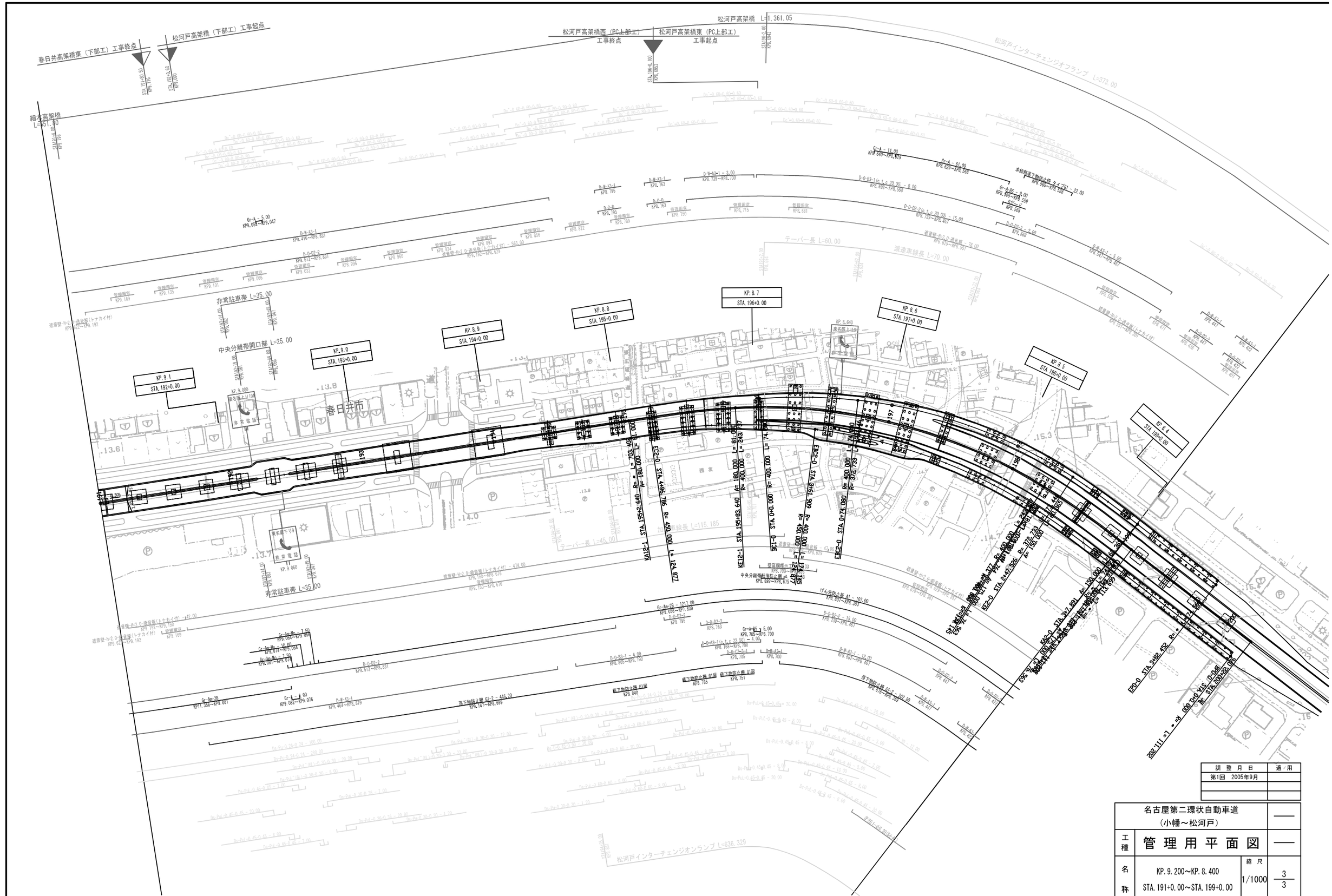

調整月日	適／用
第1回　2005年9月	

名古屋第二環状自動車道（小幡～松河戸）			——
工種	管理用平面図		——
名称	KP.9.200～KP.8.400 STA.191+0.00～STA.199+0.00	縮尺 1/1000	3/3
中日本高速道路（株）名古屋支社			

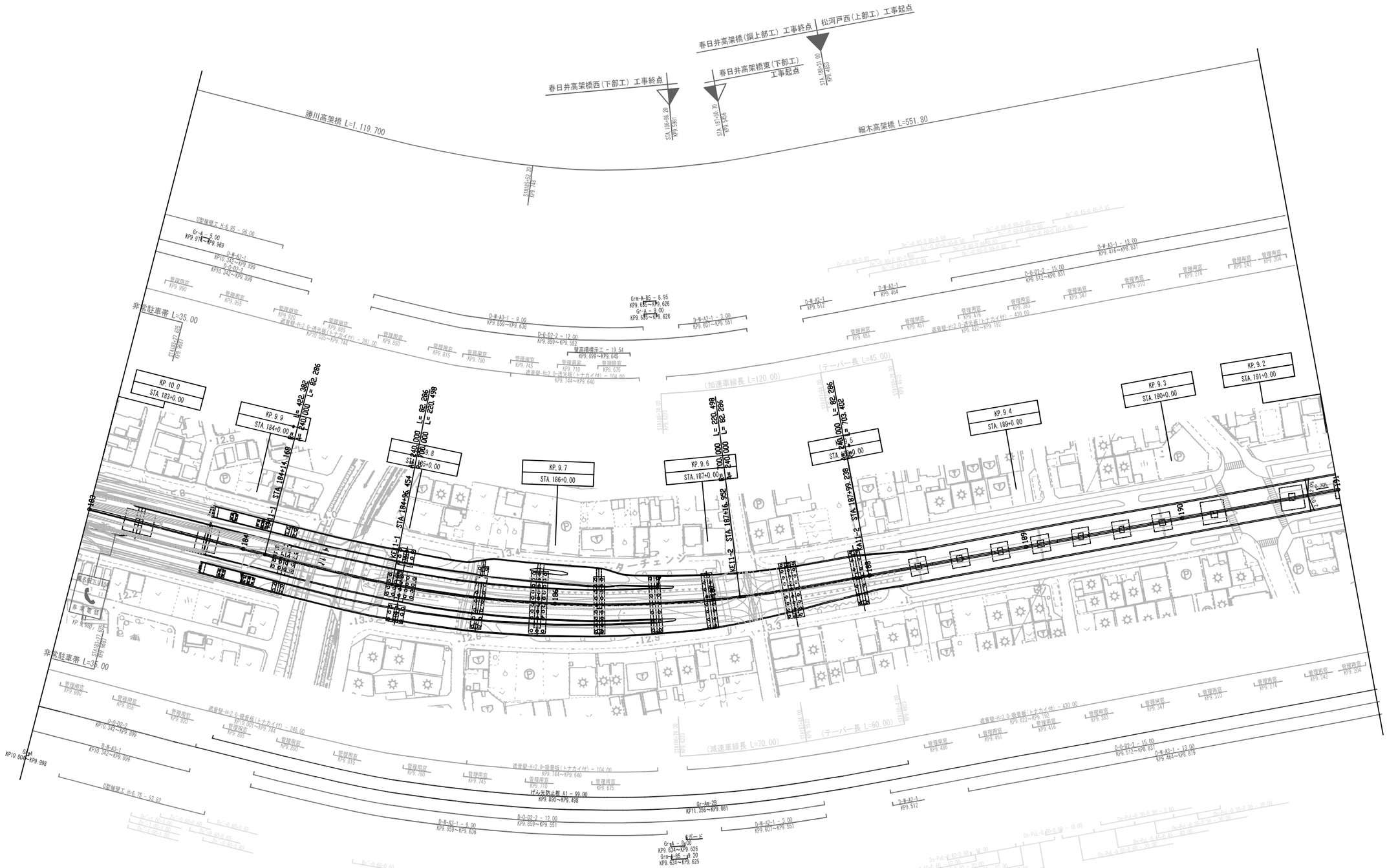

調整月日	適用
第1回 2005年 9月	
第2回 2014年 6月	
第3回 2014年11月	

名古屋第二環状自動車道（松河戸～勝川）			——
工種	管理用平面図		——
名称	KP. 10.000～KP. 9.200 STA. 183+0.00～STA. 191+0.00	縮尺 1/1000	1/3
中日本高速道路（株）名古屋支社			

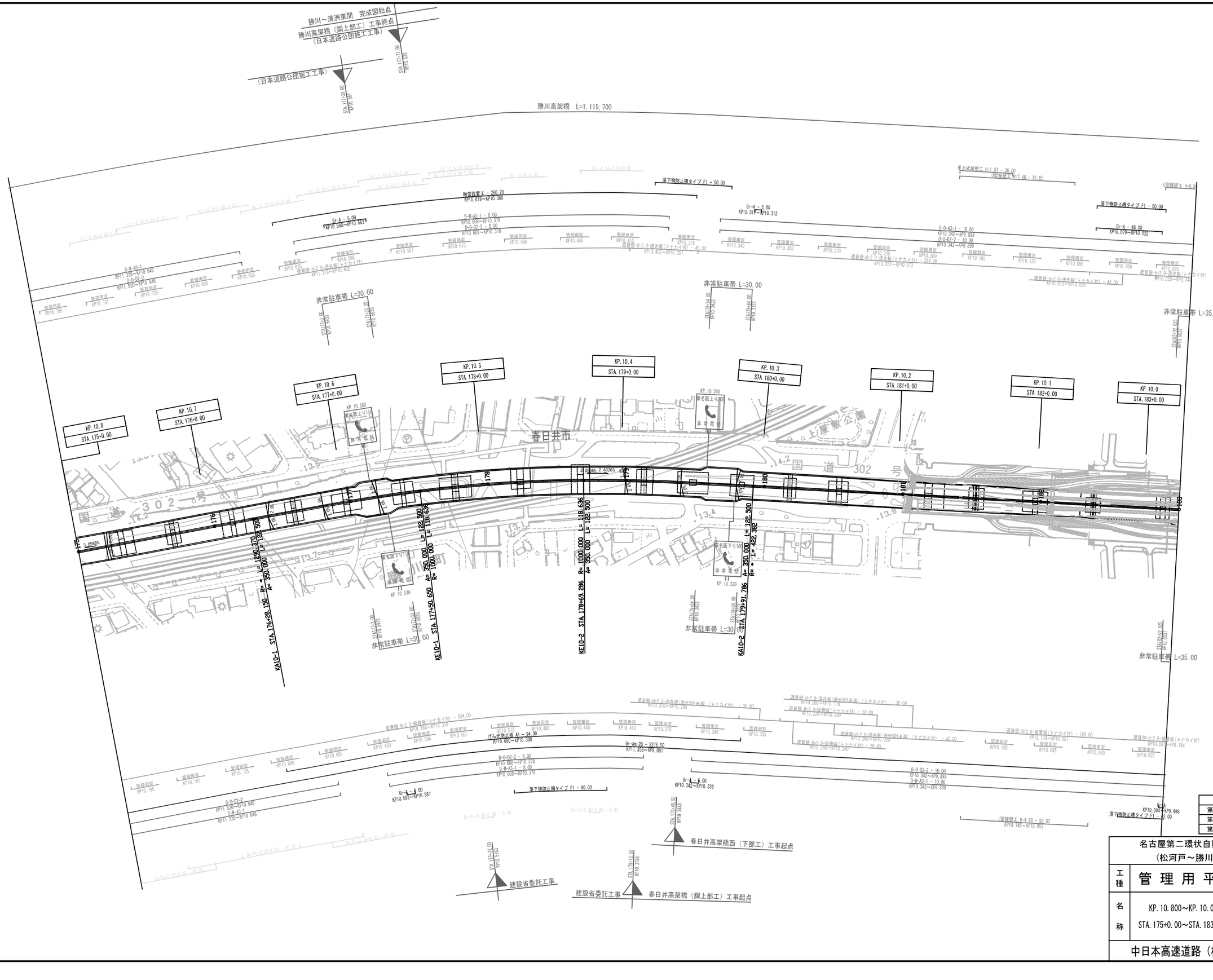

調整月日	適用
第1回　2005年 9月	
第2回　2014年 6月	
第3回　2014年11月	

名古屋第二環状自動車道
（松河戸～勝川）

工種　管理用平面図

名称　KP.10.800～KP.10.000
STA.175+0.00～STA.183+0.00

縮尺　1/1000

2/3

中日本高速道路（株）名古屋支社

味美高架橋（ＰＣ上部工）工事終点
（日本道路公団施工工事）
八田川高架橋（鋼上部工）工事始点
（日本道路公団施工工事）
名古屋～勝川間完成図終点
名古屋～勝川間舗装工事起点
STA.167+61.00
KP11.539
STA.167+75.00
KP11.539
清洲東～勝川間舗装工事終点
（日本道路公団施工工事）
STA.169+50.00
KP11.392
延長 885.10m
八田川高架橋下部工工事
（建設省委託工事）
STA.170+42.00
KP11.528
八田川高架橋下部工その１工事
（建設省委託工事）
STA.170+82.00
KP11.218
STA.171+92.00
KP11.178
八田川高架橋下部工その２工事
（建設省委託工事）
STA.171+79.00
KP11.121
STA.172+19.00
KP11.081
八田川高架橋（鋼上部工）工事終点
（日本道路公団施工工事）
勝川高架橋西（鋼上部工）工事始点
（日本道路公団施工工事）
STA.173+28.50
KP10.9115
勝川高架橋（下部工）工事始点
（日本道路公団施工工事）
STA.172+19.00
KP11.081
味美高架橋（下部工）工事終点
（日本道路公団施工工事）
STA.174+33.00
KP10.887

味美高架橋（ＰＣ）橋　L=1025.500
八田川高架橋（ＰＣ）橋　L=671.50
勝川高架橋（鋼橋）　L=1119.700
勝川インターチェンジオフランプ　L=470.421
STA.167+61.00 KP11.539
STA.167+75.539 KP11.527
STA.172+66.00 KP11.083
STA.174+22.50 KP10.886
Gr-A = 40.00 KP11.455～KP11.416
D-O-B3-1-a(c.t.c 25.00) = 6.00 KP11.504～KP11.379
転落防止用ブロック(A)-3 = 10.00 KP11.537～KP11.381
Gr-A-B3 = 188.00 KP11.548～KP11.360
矢印板舗設(c.t.c50.00) = 3.00 KP11.520～KP11.420
Gr-A = 7.00 KP11.360～KP11.353
Gr-A-B5 = 18.70 KP11.360～KP11.353
Gr-A = 5.00 KP11.088～KP11.083
Gr-A = 5.00 KP10.900～KP10.895
D-H-A3-1-a(c.t.c 50.00) KP12.880～KP11.530
D-H-A2-1 = 15.00 KP11.328～KP10.646
滑線誘導線工 (E-1) KP11.548
転落防止用ブロック(A)-3 = 10.00 KP11.350
立入防止柵 = 8.00 KP11.350
D-O-C3-3 = 7.00 KP11.359
D-O-C-2-a(c.t.c 50.00) KP3.330～KP11.560
D-O-A2-1-a(c.t.c 25.00) = 8.00 KP11.550～KP11.390
D-O-D2-2 = 19.00 KP11.520～KP10.646
管理用室 KP11.574
管理用室 KP11.541
管理用室 KP11.504
管理用室 KP11.315
管理用室 KP11.286
管理用室 KP11.250
管理用室 KP11.214
管理用室 KP11.180
管理用室 KP11.146
管理用室 KP11.109
管理用室 KP11.075
管理用室 KP11.041
管理用室 KP11.006
管理用室 KP10.969
管理用室 KP10.935
管理用室 KP10.901
管理用室 KP10.865
管理用室 KP10.830
透光板(H-2)（トナカイ付）
遮音壁-H-2 0-透光板(トナカイ付) KP12.595～KP11.351
遮音壁-H-2 0-透光板(トナカイ付) = 916.00 KP11.318～KP10.402
裏面吸音板 KP13.076～KP11.535
KP. 11.6 STA. 167+0.00
KP. 11.5 STA. 168+0.00
KP. 11.4 STA. 169+0.00
KP. 11.3 STA. 170+0.00
KP. 11.2 STA. 171+0.00
KP. 11.1 STA. 172+0.00
KP. 11.0 STA. 173+0.00
KP. 10.9 STA. 174+0.00
KP. 10.8 STA. 175+0.00
EBC-4 STA.5+14.868 R= 2000.00 L= 94.282
EC-4 STA.5+96.155 R= 1000.000 L= 45.555
EC-3 STA.5+54.755 R= 1000.000 L= 45.555
EBC-3 STA.4+60.001 R= 250.000 L= 25.260
EC STA.3+45.261 R= 250.000 L= 25.260
EBC-2 STA.3+20.001 R= 250.000 L= 30.200
EBC-2 STA.2+90.000 R= 40.000 L= 36.613
EC-2 STA.2+54.741 R= 250.000 L= 26.690
EBC-2 STA.-1+82.400 R= 40.000 L= 35.353
EBC-1 STA.-1+55.710 R= 35.353 L= 26.690
EC-1 STA.2+60.680 R= 3100.000 L= 194.961
BP STA.0+42.000 R= ∞ L= 94.282
非常駐車帯　L=30.00
非常駐車帯　L=34.20
非常電話 KP.11.110
非常電話 KP.10.930
非常電話 KP.11.090
非常電話 KP.10.900
東海交通事業城北線
2.45%
テーパー長 L=45.00
加速車線長 L=100.00
勝川インターチェンジオンランプ　L=640.30
Gr-A = 40.00 KP11.415～KP11.375
Gr-A = 9.00 KP11.380～KP11.351
Gr-A = 6.00 KP11.113～KP11.107
Gr-A = 6.00 KP10.929～KP10.923

訂正月日	適用
第1回　2005年 9月	
第2回　2014年11月	

名古屋第二環状自動車道
（松河戸～勝川）

工種：管理用平面図

名称：KP.11.600～KP.10.800
STA.167+0.00～STA.175+0.00

縮尺：1/1000

3/3

中日本高速道路（株）名古屋支社

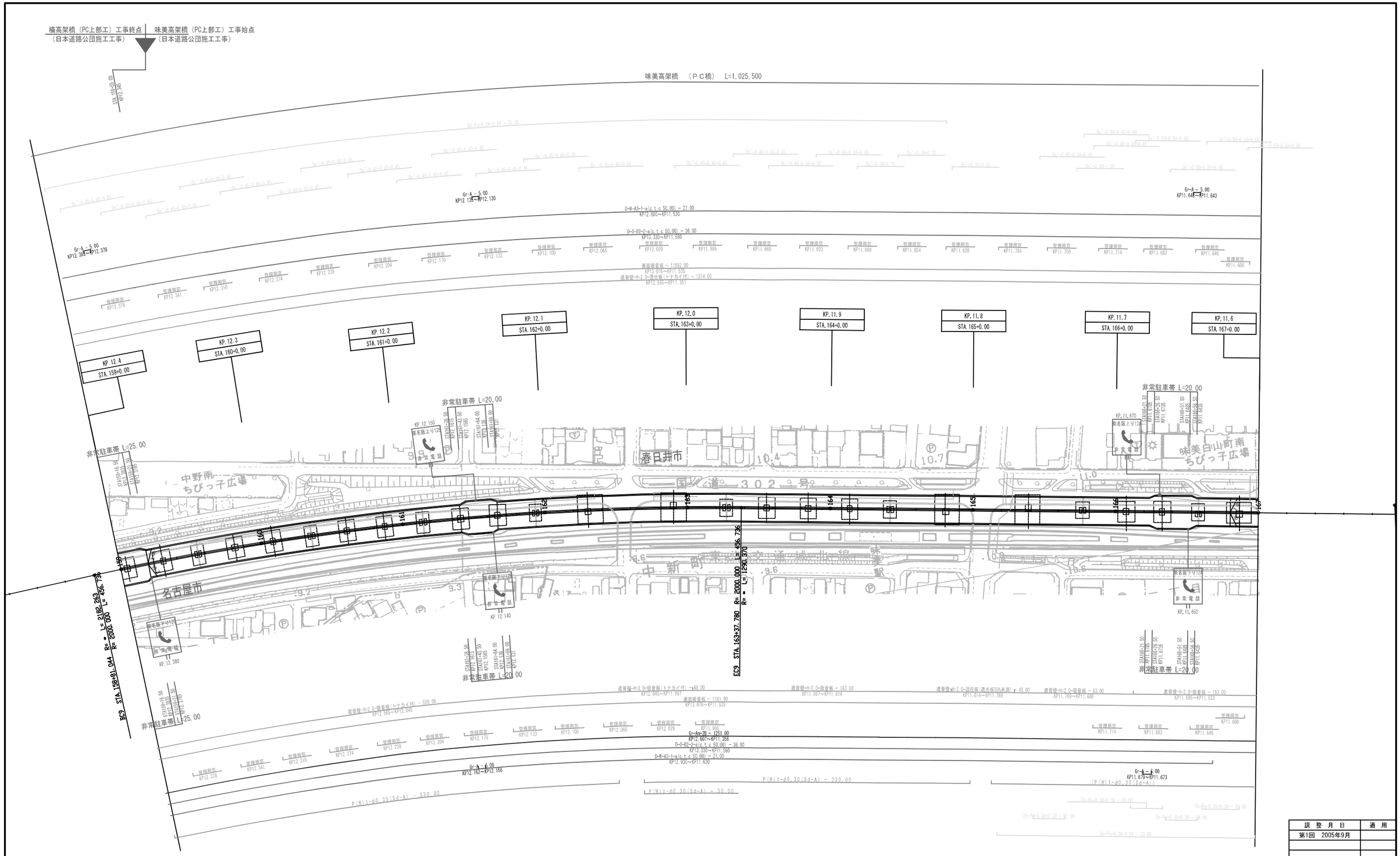

調 整 月 日	適 用
第1回 2005年9月	

名古屋第二環状自動車道（勝川～楠JCT）			——
工種	管 理 用 平 面 図		——
名称	KP.12.400～KP.11.600 STA.159+0.00～STA.167+0.00	縮尺 1/1000	1/4
中日本高速道路（株）名古屋支社			

楠高架橋（ＰＣ橋）　L=800.500

味美高架橋（ＰＣ橋）　L=1,025.500

楠インターチェンジ　オンランプ　L=491.00

楠高架橋（下部工）工事終点
（日本道路公団施工工事）

味美高架橋（下部工）工事始点
（日本道路公団施工工事）

非常駐車帯　L=20.00

非常駐車帯　L=25.00

加速車線長　L=120.00

テーパー長　L=45.00

減速車線長　L=70.00

テーパー長　L=60.00

非常駐車帯　L=20.00

非常駐車帯　L=25.00

中央分離帯開口部　L=25.00

名古屋市

春日井市

楠インターチェンジ　オフランプ　L=497.00

調整月日	適用
第1回　2005年9月	

名古屋第二環状自動車道
（勝川～楠JCT）

工種　管理用平面図

名称　KP.13.200～KP.12.400
STA.151+0.00～STA.159+0.00

縮尺　1/1000

2/4

中日本高速道路（株）名古屋支社

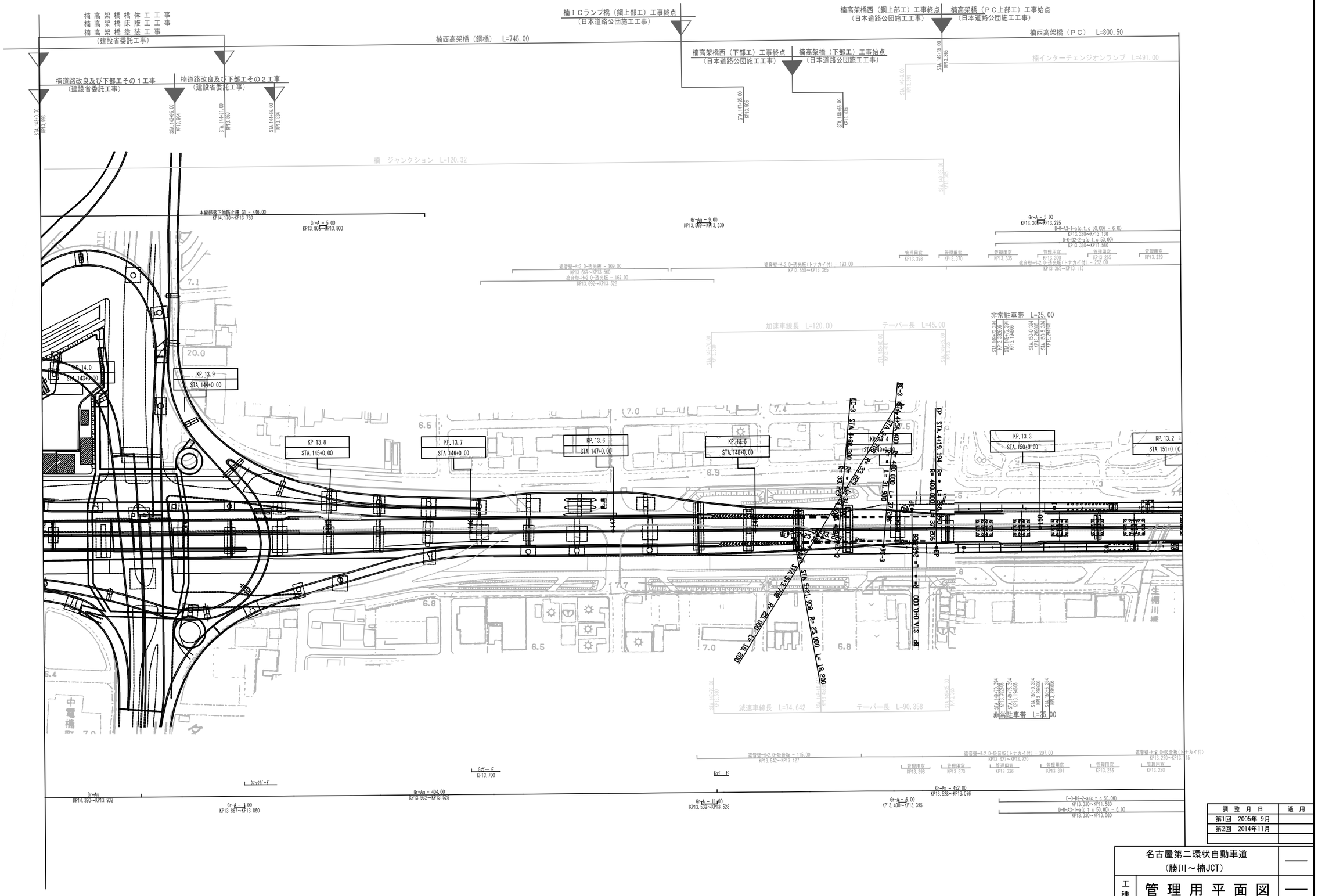

調整月日	適用
第1回 2005年 9月	
第2回 2014年11月	

名古屋第二環状自動車道
（勝川～楠JCT）

工種：管理用平面図

名称：KP.14.000～KP.13.200
STA.143+0.00～STA.151+0.00

縮尺：1/1000

3/4

中日本高速道路（株）名古屋支社

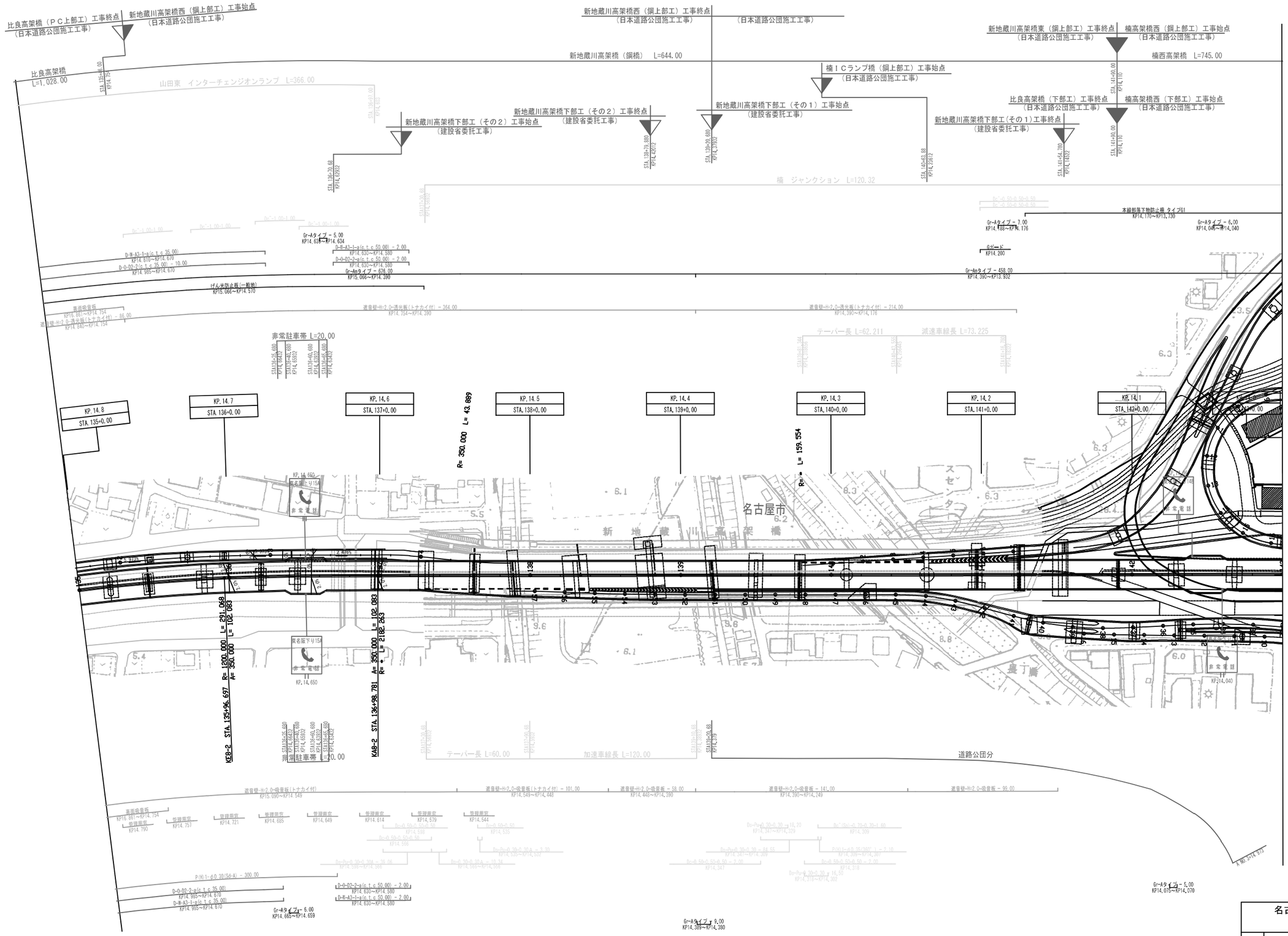

調整月日	適用
第1回 2005年 9月	
第2回 2014年11月	

名古屋第二環状自動車道
（楠JCT～山田東）

工種：管理用平面図

名称：KP. 14. 800～KP. 14. 000
STA. 135+0. 00～STA. 143+0. 00

縮尺：1/1000

4/4

中日本高速道路（株）名古屋支社

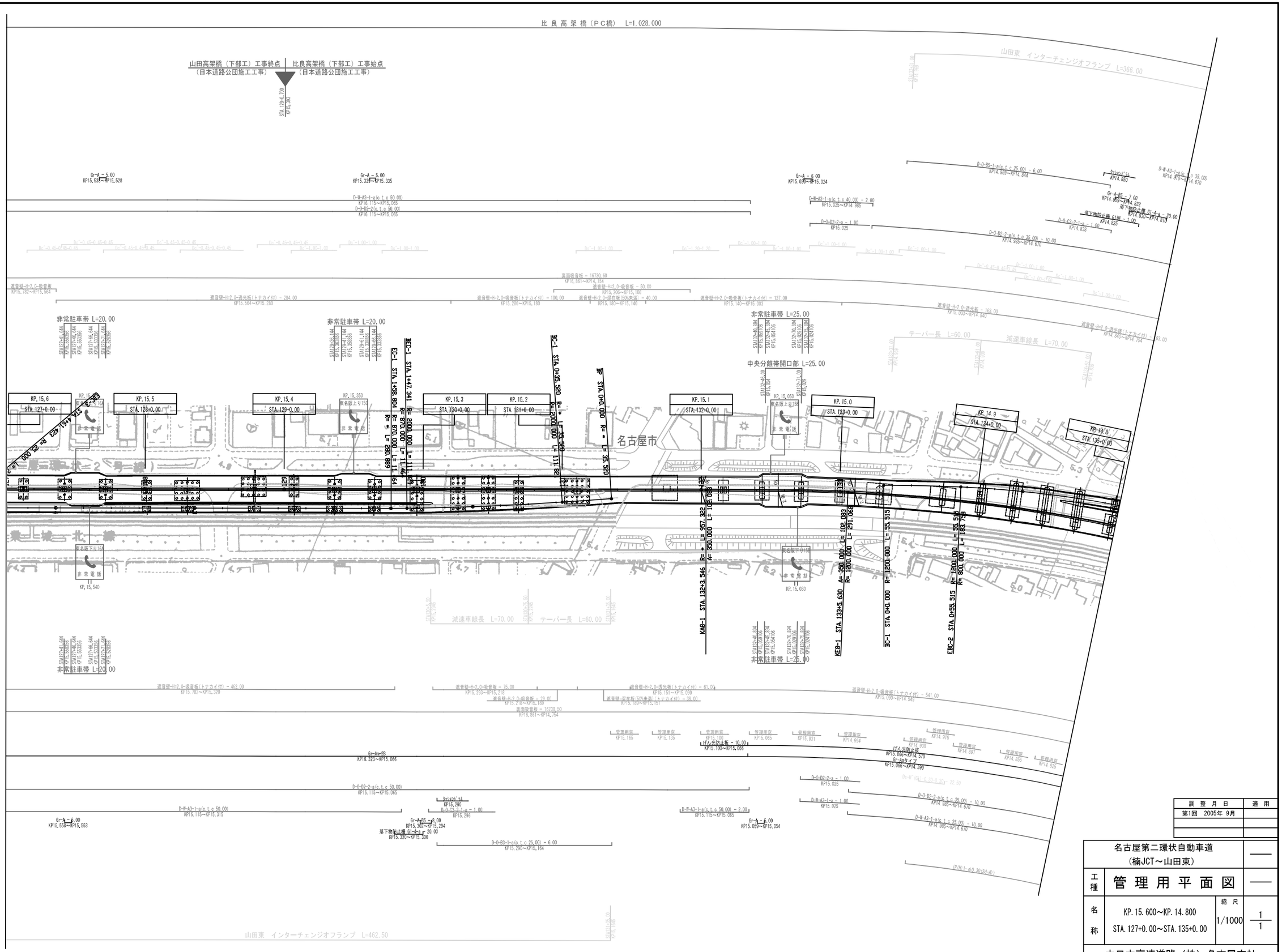

訓整月日	適用
第1回 2005年 9月	

名古屋第二環状自動車道
（楠JCT～山田東）

工種 管理用平面図

名称 KP.15.600～KP.14.800
STA.127+0.00～STA.135+0.00

縮尺 1/1000

1/1

中日本高速道路（株）名古屋支社

山田高架橋(PC上部工)工事終点
(日本道路公団施工工事)

比良高架橋(PC上部工)工事始点
(日本道路公団施工工事)

山田西　インターチェンジオンランプ　L=504.50

山田高架橋（PC橋）　L=1,079.000

比良高架橋（PC橋）　L=1,028.000

STA.125+18.00
KP16.782

D-O-B3-1-1-a
KP16.390

D-O-B3-1-a(G.t.c 25.00) - 7.00
KP16.375~KP16.224

(げん壁防護柵(一般地)
KP16.510~KP16.323

D-O-D2-2-a(G.t.c 35.00) - 8.00
KP16.400~KP16.155

D-H-A3-1-a(G.t.c 35.00) - 2.00
KP16.790~KP16.758

げん壁防護柵(一般地) - 74.00
KP16.323~KP16.030

遮音壁-H=2.0-吸音板(トナカイ付) - 126.00
KP16.392~KP16.256

遮音壁-H=2.0-吸音板(トナカイ付) - 143.00
KP16.256~KP16.113

Gr-Aタイプ - 6.00
KP15.918~KP15.912

D-H-A3(c.t.c 50.00)
KP16.115~KP15.065

D-O-D2(c.t.c 50.00)
KP16.115~KP15.065

遮音壁
KP16.861~KP14.754

遮音壁-H=2.0-吸音板(トナカイ付) - 333.00
KP16.113~KP15.782

遮音壁-H=2.0-吸音板(トナカイ付) - 219.00
KP15.782~KP15.564

非常駐車帯 L=25.00

STA129+25.144
KP15.958656

STA129+58.144
KP15.941856

STA129+63.144
KP15.918656

STA129+88.144
KP15.911856

KP. 16.4
STA. 119+0.00

KP. 16.3
STA. 120+0.00

KP. 16.2
STA. 121+0.00

KP. 16.1
STA. 122+0.00

KP. 16.0
STA. 123+0.00

KP. 15.940
匿名坂下り168
非常電話

KP. 15.9
STA. 124+0.00

KP. 15.8
STA. 125+0.00

KP. 15.7
STA. 126+0.00

KP. 15.6
STA. 127+0.00

EBC-2 STA.-1+57.270 R= 25.000 L= 21.730

EBC-2 STA.-1+31.195 R= 30.000 L= 26.075

EBC-2 STA.-1+57.270 R= 30.000 L= 26.075

STA. 497.498 R= 30.000 L= 26.075

KP. 15.920

テーパー長　L=45.00

加速車線長　L=120.00

遮音壁-H=2.0-吸音板(トナカイ付) - 261.00
KP16.522~KP16.261

Gr-Aタイプ - 75.00
KP16.398~KP16.323

D-O-D2-2-a(G.t.c 35.00) - 8.00
KP16.400~KP16.155

D-O-B3(c.t.c 25.00)
KP16.418~KP16.288

D-H-A3-2-a(G.t.c 35.00) - 2.00
KP16.225~KP16.190

D-O-B3-1-1-a
KP16.253

D-H-A3-1-a
KP16.155

遮音壁-H=3.0-透光板 - 50.00
KP16.223~KP16.173

遮音壁
KP16.861~KP14.754

Gr-Aa-28 - 1257.00
KP16.323~KP15.066

Gr-Aタイプ - 5.00
KP15.947~KP15.942

遮音壁-H=2.0-吸音板(トナカイ付) - 391.00
KP16.173~KP15.782

D-O-D2-2-a(c.t.c 50.00)
KP16.115~KP15.065

D-H-A3-1-a(c.t.c 50.00)
KP16.115~KP15.315

遮音壁-H=2.0-吸音板(トナカイ付)
KP15.789~KP15.359

矢羽根板 - 24.00
KP16.300~KP15.900

山田西　インターチェンジオンランプ　L=594.50

山田東インターチェンジオンランプ
L=462.50

調整月日	適用
第1回　2005年 9月	
第2回　2014年11月	

名古屋第二環状自動車道
（山田東～山田西）

工種　管理用平面図

名称　KP. 16.400～KP. 15.600
STA. 119+0.00～STA. 127+0.00

縮尺　1/1000

1/2

中日本高速道路（株）名古屋支社

新川高架橋（鋼上部工）工事終点
（日本道路公団施工工事）
山田高架橋（PC上部工）工事始点
（日本道路公団施工工事）

新川高架橋（鋼橋） L=764.00
山田高架橋（ＰＣ橋） L=1,079.000

小田井高架橋（下部工）工事終点
（建設省委託工事）
STA.111+64.659
KP17.133S

新川高架橋（下部工）工事終点
（日本道路公団施工工事）
山田高架橋（下部工）工事始点
（日本道路公団施工工事）
STA.113+36.500
KP16.963S
STA.114+59.00
KP16.861

山田西インターチェンジオンランプ L=504.50
STA115+71.00
KP16.729

Bc-Py=0.74-0.24 ~ 25.00
Bc-Py=0.74-0.24 ~ 15.00

Gr-A = 6.00
KP17.179～KP17.165
本線部落下物防止柵 タイプF1 - 60.00
KP17.080～KP17.020
Gr-A = 60.00
KP17.076～KP17.016
Gr-A = 6.00
KP16.806～KP16.802
D-M-A3-1-φ(c.t.c 50.00) - 30.00
KP17.690～KP16.440
D-O-D2-2-φ(c.t.c 50.00)
KP20.190～KP16.440
壁高欄端末工 B
KP16.482～KP16.410
ﾚｰﾙ式防止板 - 48.00
KP16.510～KP16.323
高架吸音板
KP16.861～KP14.754
遮音壁-H:2 D-透光板(トナカイ付)
KP17.625～KP16.860
遮音壁-H:2 D-混在板(透光板50%未満)(トナカイ付) - 12.00
KP15.738～KP16.776
遮音壁-H:2 D-吸音板(トナカイ付) - 72.00
KP16.960～KP16.788
遮音壁-H:2 D-混在板(50%未満)(トナカイ付) - 12.00
KP16.764～KP16.748
遮音壁-H:2 D-混在板(50%未満)(トナカイ付) - 12.00
KP16.740～KP16.726
遮音壁-H:2 D-混在板(50%未満)(トナカイ付) - 12.00
KP16.736～KP16.720
遮音壁-H:2 D-吸音板(トナカイ付) - 12.00
KP16.776～KP16.764
遮音壁-H:2 D-混在板(50%未満)(トナカイ付) - 12.00
KP16.706～KP16.695
遮音壁-H:2 D-混在板(50%未満)(トナカイ付) - 12.00
KP16.722～KP16.708
遮音壁-H:2 D-吸音板(トナカイ付) - 229.00
KP16.696～KP16.467
遮音壁-H:2 D-透光板(トナカイ付) - 40.00
KP16.467～KP16.427

非常駐車帯 L=20.00
STA111+46.650
KP17.150S
STA111+56.650
KP17.140S
STA111+29.650
KP17.167S
STA111+39.650
KP17.157S

非常駐車帯 L=25.00
STA114+63.394
KP16.686W
STA114+88.394
KP16.661W
STA114+63.394
KP16.686S
STA114+88.394
KP16.661S

非常駐車帯 L=20.00
STA117+17.894
KP16.587W
STA117+42.894
KP16.562W
STA117+17.894
KP16.587S
STA117+42.894
KP16.562S

KP.17.2 STA.111+0.00
KP.17.180 東名阪上り17E 非常電話
KP.17.1 STA.112+0.00
KP.17.0 STA.113+0.00
KP.16.9 STA.114+0.00
KP.16.830 東名阪上り17A 非常電話
KP.16.8 STA.115+0.00
KP.16.7 STA.116+0.00
KP.16.6 STA.117+0.00
KP.16.5 STA.118+0.00
KP.16.4 STA.119+0.00
KP.17.180 東名阪下り17C 非常電話
KP.16.810 東名阪下り17E 非常電話
KP.16.560 東名阪下り17A 非常電話
名古屋市
R=∞ L= 2388.315
A= 350.000 L= 122.500
STA 118+27.769

Gr-A = 6.00
KP17.195～KP17.190
Gr-A = 60.00
KP17.030～KP16.930
本線部落下物防止柵 タイプF1 - 60.00
KP17.030～KP16.970
Gr-Am-2B
KP17.902～KP16.832
Gr-A = 6.00
KP16.837～KP16.832
Gr-Am-1 = 9.50
KP16.832～KP16.822
Gr-Am-2 = 6.00
KP16.822～KP16.816
Gr-Am-1 = 9.50
KP16.816～KP16.806
Gr-Amタイプ - 408.00
KP16.806～KP16.398
Gr-A = 6.00
KP16.528～KP16.523
D-O-D2-2-φ(c.t.c 50.00)
KP19.790～KP16.440
D-M-A3-1-φ(c.t.c 50.00) - 30.00
KP17.690～KP16.440
D-O-B3(c.t.c 25.00)
KP16.418～KP16.268
ｵｰﾊﾞｰﾊﾝｷﾞ
L=45.00
山田西インターチェンジオンランプ
L=594.50

遮音壁-H:2 D-吸音板(トナカイ付)
KP17.039～KP16.975
遮音壁-H:2 D-吸音板 - 64.00
KP16.975～KP16.861
遮音壁-H:2 D-吸音板(トナカイ付) - 114.00
KP16.861～KP16.747
遮音壁-H:2 D-吸音板 - 41.00
KP16.551～KP16.810
遮音壁-H:2 D-混在板(透光板50%未満)(トナカイ付) - 10.00
KP16.861～KP16.851
遮音壁-H:2 D-混在板(透光板50%未満)(トナカイ付) - 70.00
KP16.785～KP16.605
遮音壁-H:2 D-混在板(透光板50%未満)(トナカイ付) - 160.00
KP16.800～KP16.590
遮音壁-H:2 D-透光板(50%海道) - 20.00
KP16.542～KP16.522
遮音壁-H:2 D-吸音板 - 38.00
KP16.580～KP16.542
遮音壁-H:2 D-吸音板(トナカイ付)
KP16.522～KP16.261

調整月日	適用
第1回 2005年 9月	
第2回 2014年11月	

名古屋第二環状自動車道
（山田東～山田西）

工種：管理用平面図

名称：KP.17.200～KP.16.400
STA.111+0.00～STA.119+0.00

縮尺：1/1000

2/2

中日本高速道路（株）名古屋支社

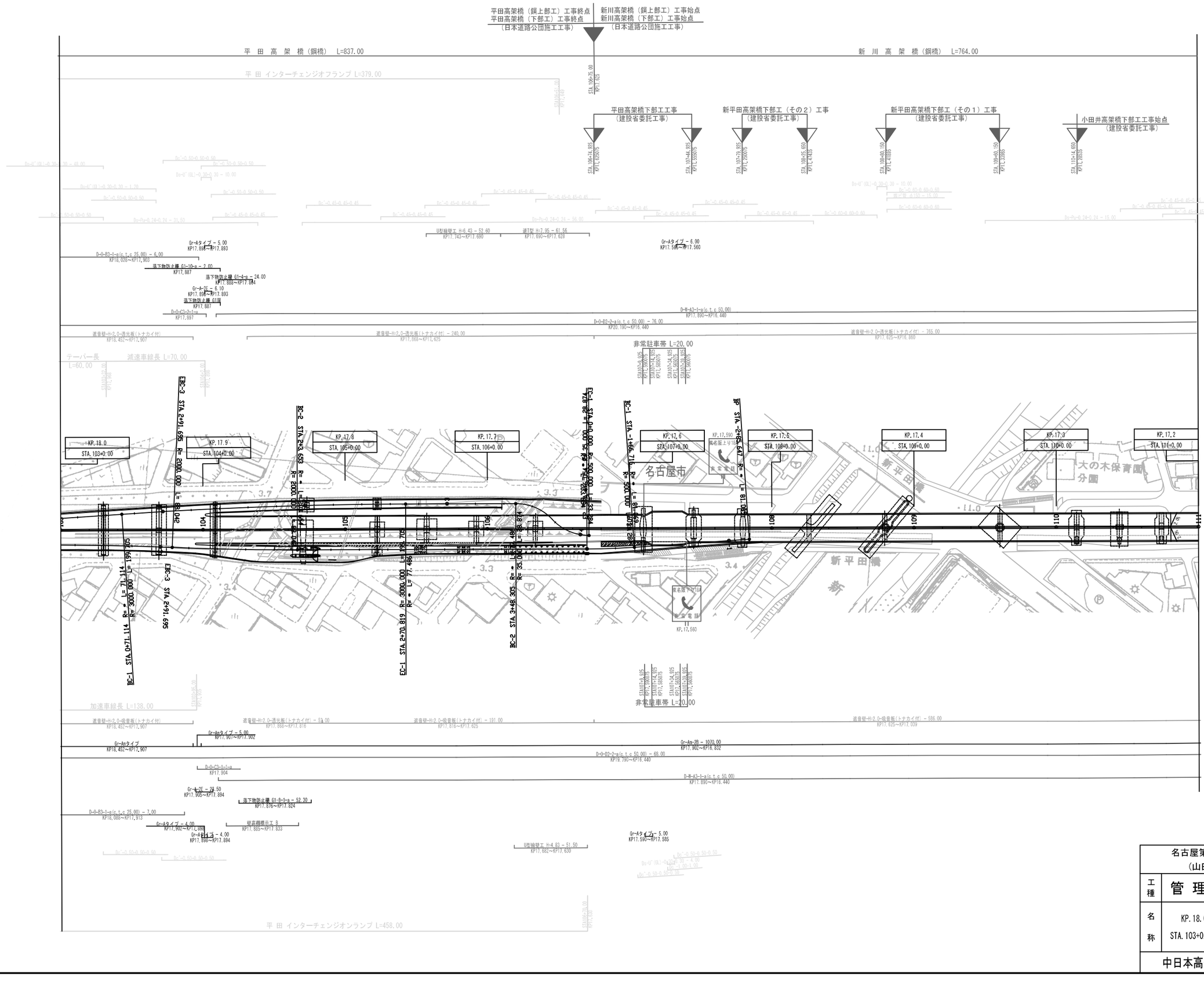

調 整 月 日	適 用
第1回 2005年 9月	
第2回 2014年11月	

名古屋第二環状自動車道
（山田西～平田）

工種：管 理 用 平 面 図

名称：KP. 18. 000～KP. 17. 200
STA. 103+0. 00～STA. 111+0. 00

縮尺：1/1000

1/1

中日本高速道路（株）名古屋支社

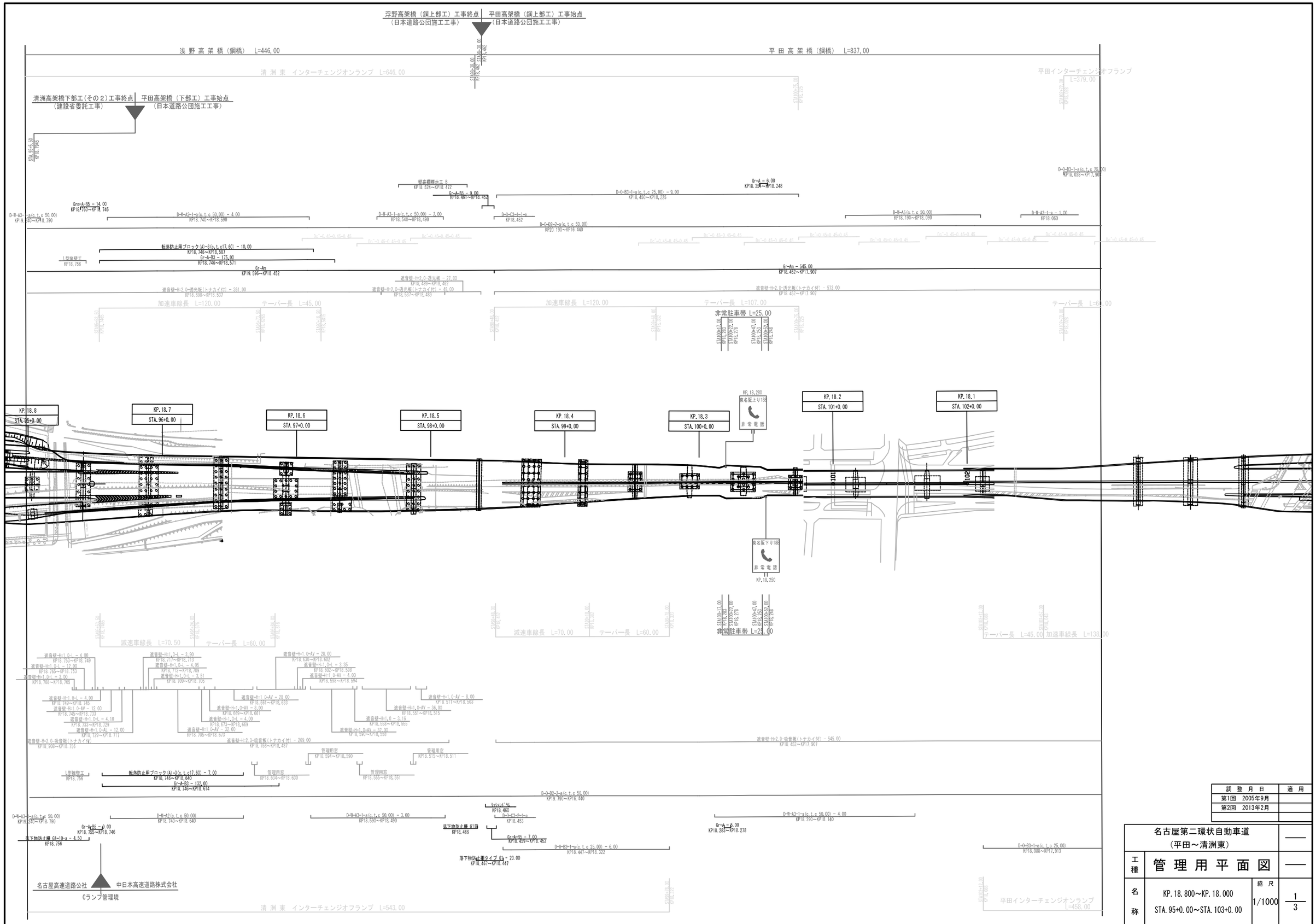

調 整 月 日	適 用
第1回 2005年9月	
第2回 2013年2月	

名古屋第二環状自動車道（平田～清洲東）			
工種	管理用平面図		
名称	KP.18.800～KP.18.000 STA.95+0.00～STA.103+0.00	縮尺 1/1000	1/3
中日本高速道路（株）名古屋支社			

朝日高架橋（鋼橋）　L=984.000

清洲ＩＣ（西）オンランプ橋（鋼上部工）工事起点

清洲東～名古屋西ＪＣＴ間完成図始点

朝日高架橋（鋼上部工）工事始点

名古屋西～清洲間舗装工事
延長　8,353.00 m

浮野高架橋（鋼上部工）工事始点
（日本道路公団施工工事）

平成12.15年度
清洲JCT 北下部工工事起点
平成12年度
清洲JCT 北下部基礎工工事起点

Bランプ管理境
日本道路公団中部支社｜名古屋高速道路公社

朝日高架橋（下部工）工事終点
（日本道路公団施工工事）

清洲高架橋下部工その１工事始点
（建設省委託工事）

Dランプ管理境
名古屋高速道路公社｜中日本高速道路株式会社

清洲高架橋下部工その１工事終点
（建設省委託工事）

清洲高架橋橋体工その１工事
清洲高架橋橋体工その２工事
清洲高架橋床板工工事
清洲高架橋塗装工事
（建設省委託工事）

清洲交差点改良工その１工事
（建設省委託工事）

清洲高架橋
下部工その２工事始点
（建設省委託工事）

浮野高架橋（鋼橋）　L=446.000

清洲東インターチェンジオンランプ
L=646.000

平成12.15年度
清洲JCT北下部工工事終点
平成12年度
清洲JCT北下部基礎工工事終点

Aランプ橋(鋼上部工)工事終点
清洲ジャンクション舗装南工事終点

非常駐車帯 L=20.00

テーパー長 L=60.00

減速車線長 L=70.00

非常駐車帯 L=20.00

非常駐車帯 L=20.00

加速車線長 L=120.00

非常駐車帯 L=20.00

減速車線長 L=120.00

テーパー長 L=45.00

加速車線長 L=120.00

非常駐車帯 L=20.00

清洲東インターチェンジオンランプ

清洲東
インターチェンジ
オフランプ
L=543.00

KP.19.6　STA.87+0.00

KP.19.5　STA.88+0.00

KP.19.4　STA.89+0.00

KP.19.3　STA.90+0.00

KP.19.2　STA.91+0.00

KP.19.1　STA.92+0.00

KP.19.0　STA.93+0.00

KP.18.9　STA.94+0.00

KP.19.250
東名(上)L=198

KP.19.210

KP.18.800
STA.95+0.00

KP.18.760

KP.18.720

KP.18.680

KP.18.640

KP.18.600

KP.18.560

KP.18.520

KP.18.480

KP.18.440

KP.18.400

KP.18.360

KP.18.320

KP.18.280

KP.18.240

KP.18.200

KP.18.160

KP.18.120

KP.18.080

KP.18.040

KP.18.000

KP.17.960

KP.17.920

KP.17.880

KP.17.840

KP.17.800

KP.17.760

KP.17.720

KP.17.680

KP.17.640

KP.17.600

KP.17.560

KP.17.520

KP.17.480

KP.17.440

KP.17.400

KP.17.360

KP.17.320

KP.17.280

KP.17.240

KP.17.200

KP.17.160

KP.17.120

KP.17.080

KP.17.040

KP.17.000

KP.16.960

KP.16.920

KP.16.880

KP.16.840

KP.16.800

KP.16.760

KP.16.720

KP.16.680

KP.16.640

KP.16.600

KP.16.560

KP.16.520

KP.16.480

KP.16.440

KP.16.400

KP.16.360

KP.16.320

KP.16.280

KP.16.240

KP.16.200

KP.16.160

KP.16.120

KP.16.080

KP.16.040

KP.16.000

KP.15.960

KP.15.920

KP.15.880

KP.15.840

KP.15.800

KP.15.760

KP.15.720

KP.15.680

KP.15.640

KP.15.600

KP.15.560

KP.15.520

KP.15.480

KP.15.440

KP.15.400

KP.15.360

KP.15.320

KP.15.280

KP.15.240

KP.15.200

KP.15.160

KP.15.120

KP.15.080

KP.15.040

KP.15.000

KP.14.960

KP.14.920

KP.14.880

KP.14.840

KP.14.800

KP.14.760

KP.14.720

KP.14.680

KP.14.640

KP.14.600

KP.14.560

KP.14.520

KP.14.480

KP.14.440

KP.14.400

KP.14.360

KP.14.320

KP.14.280

KP.14.240

KP.14.200

KP.14.160

KP.14.120

KP.14.080

KP.14.040

KP.14.000

KP.13.960

KP.13.920

KP.13.880

KP.13.840

KP.13.800

KP.13.760

KP.13.720

KP.13.680

KP.13.640

KP.13.600

KP.13.560

KP.13.520

KP.13.480

KP.13.440

KP.13.400

KP.13.360

KP.13.320

KP.13.280

KP.13.240

KP.13.200

KP.13.160

KP.13.120

KP.13.080

KP.13.040

KP.13.000

KP.12.960

KP.12.920

KP.12.880

KP.12.840

KP.12.800

KP.12.760

KP.12.720

KP.12.680

KP.12.640

KP.12.600

KP.12.560

KP.12.520

KP.12.480

KP.12.440

KP.12.400

KP.12.360

KP.12.320

KP.12.280

KP.12.240

KP.12.200

KP.12.160

KP.12.120

KP.12.080

KP.12.040

KP.12.000

KP.11.960

KP.11.920

KP.11.880

KP.11.840

KP.11.800

KP.11.760

KP.11.720

KP.11.680

KP.11.640

KP.11.600

KP.11.560

KP.11.520

KP.11.480

KP.11.440

KP.11.400

KP.11.360

KP.11.320

KP.11.280

KP.11.240

KP.11.200

KP.11.160

KP.11.120

KP.11.080

KP.11.040

KP.11.000

KP.10.960

KP.10.920

KP.10.880

KP.10.840

KP.10.800

KP.10.760

KP.10.720

KP.10.680

KP.10.640

KP.10.600

KP.10.560

KP.10.520

KP.10.480

KP.10.440

KP.10.400

KP.10.360

KP.10.320

KP.10.280

KP.10.240

KP.10.200

KP.10.160

KP.10.120

KP.10.080

KP.10.040

KP.10.000

KP.9.960

KP.9.920

KP.9.880

KP.9.840

KP.9.800

KP.9.760

KP.9.720

KP.9.680

KP.9.640

KP.9.600

KP.9.560

KP.9.520

KP.9.480

KP.9.440

KP.9.400

KP.9.360

KP.9.320

KP.9.280

KP.9.240

KP.9.200

KP.9.160

KP.9.120

KP.9.080

KP.9.040

KP.9.000

KP.8.960

KP.8.920

KP.8.880

KP.8.840

KP.8.800

KP.8.760

KP.8.720

KP.8.680

KP.8.640

KP.8.600

KP.8.560

KP.8.520

KP.8.480

KP.8.440

KP.8.400

KP.8.360

KP.8.320

KP.8.280

KP.8.240

KP.8.200

KP.8.160

KP.8.120

KP.8.080

KP.8.040

KP.8.000

KP.7.960

KP.7.920

KP.7.880

KP.7.840

KP.7.800

KP.7.760

KP.7.720

KP.7.680

KP.7.640

KP.7.600

KP.7.560

KP.7.520

KP.7.480

KP.7.440

KP.7.400

KP.7.360

KP.7.320

KP.7.280

KP.7.240

KP.7.200

KP.7.160

KP.7.120

KP.7.080

KP.7.040

KP.7.000

KP.6.960

KP.6.920

KP.6.880

KP.6.840

KP.6.800

KP.6.760

KP.6.720

KP.6.680

KP.6.640

KP.6.600

KP.6.560

KP.6.520

KP.6.480

KP.6.440

KP.6.400

KP.6.360

KP.6.320

KP.6.280

KP.6.240

KP.6.200

KP.6.160

KP.6.120

KP.6.080

KP.6.040

KP.6.000

KP.5.960

KP.5.920

KP.5.880

KP.5.840

KP.5.800

KP.5.760

KP.5.720

KP.5.680

KP.5.640

KP.5.600

KP.5.560

KP.5.520

KP.5.480

KP.5.440

KP.5.400

KP.5.360

KP.5.320

KP.5.280

KP.5.240

KP.5.200

KP.5.160

KP.5.120

KP.5.080

KP.5.040

KP.5.000

KP.4.960

KP.4.920

KP.4.880

KP.4.840

KP.4.800

KP.4.760

KP.4.720

KP.4.680

KP.4.640

KP.4.600

KP.4.560

KP.4.520

KP.4.480

KP.4.440

KP.4.400

KP.4.360

KP.4.320

KP.4.280

KP.4.240

KP.4.200

KP.4.160

KP.4.120

KP.4.080

KP.4.040

KP.4.000

KP.3.960

KP.3.920

KP.3.880

KP.3.840

KP.3.800

KP.3.760

KP.3.720

KP.3.680

KP.3.640

KP.3.600

KP.3.560

KP.3.520

KP.3.480

KP.3.440

KP.3.400

KP.3.360

KP.3.320

KP.3.280

KP.3.240

KP.3.200

KP.3.160

KP.3.120

KP.3.080

KP.3.040

KP.3.000

KP.2.960

KP.2.920

KP.2.880

KP.2.840

KP.2.800

KP.2.760

KP.2.720

KP.2.680

KP.2.640

KP.2.600

KP.2.560

KP.2.520

KP.2.480

KP.2.440

KP.2.400

KP.2.360

KP.2.320

KP.2.280

KP.2.240

KP.2.200

KP.2.160

KP.2.120

KP.2.080

KP.2.040

KP.2.000

KP.1.960

KP.1.920

KP.1.880

KP.1.840

KP.1.800

KP.1.760

KP.1.720

KP.1.680

KP.1.640

KP.1.600

KP.1.560

KP.1.520

KP.1.480

KP.1.440

KP.1.400

KP.1.360

KP.1.320

KP.1.280

KP.1.240

KP.1.200

KP.1.160

KP.1.120

KP.1.080

KP.1.040

KP.1.000

KP.0.960

KP.0.920

KP.0.880

KP.0.840

KP.0.800

KP.0.760

KP.0.720

KP.0.680

KP.0.640

KP.0.600

KP.0.560

KP.0.520

KP.0.480

KP.0.440

KP.0.400

KP.0.360

KP.0.320

KP.0.280

KP.0.240

KP.0.200

KP.0.160

KP.0.120

KP.0.080

KP.0.040

KP.0.000

KP.-0.040

KP.-0.080

KP.-0.120

KP.-0.160

KP.-0.200

KP.-0.240

KP.-0.280

KP.-0.320

KP.-0.360

KP.-0.400

KP.-0.440

KP.-0.480

KP.-0.520

KP.-0.560

KP.-0.600

KP.-0.640

KP.-0.680

KP.-0.720

KP.-0.760

KP.-0.800

KP.-0.840

KP.-0.880

KP.-0.920

KP.-0.960

KP.-1.000

KP.-1.040

KP.-1.080

KP.-1.120

KP.-1.160

KP.-1.200

KP.-1.240

KP.-1.280

KP.-1.320

KP.-1.360

KP.-1.400

KP.-1.440

KP.-1.480

KP.-1.520

KP.-1.560

KP.-1.600

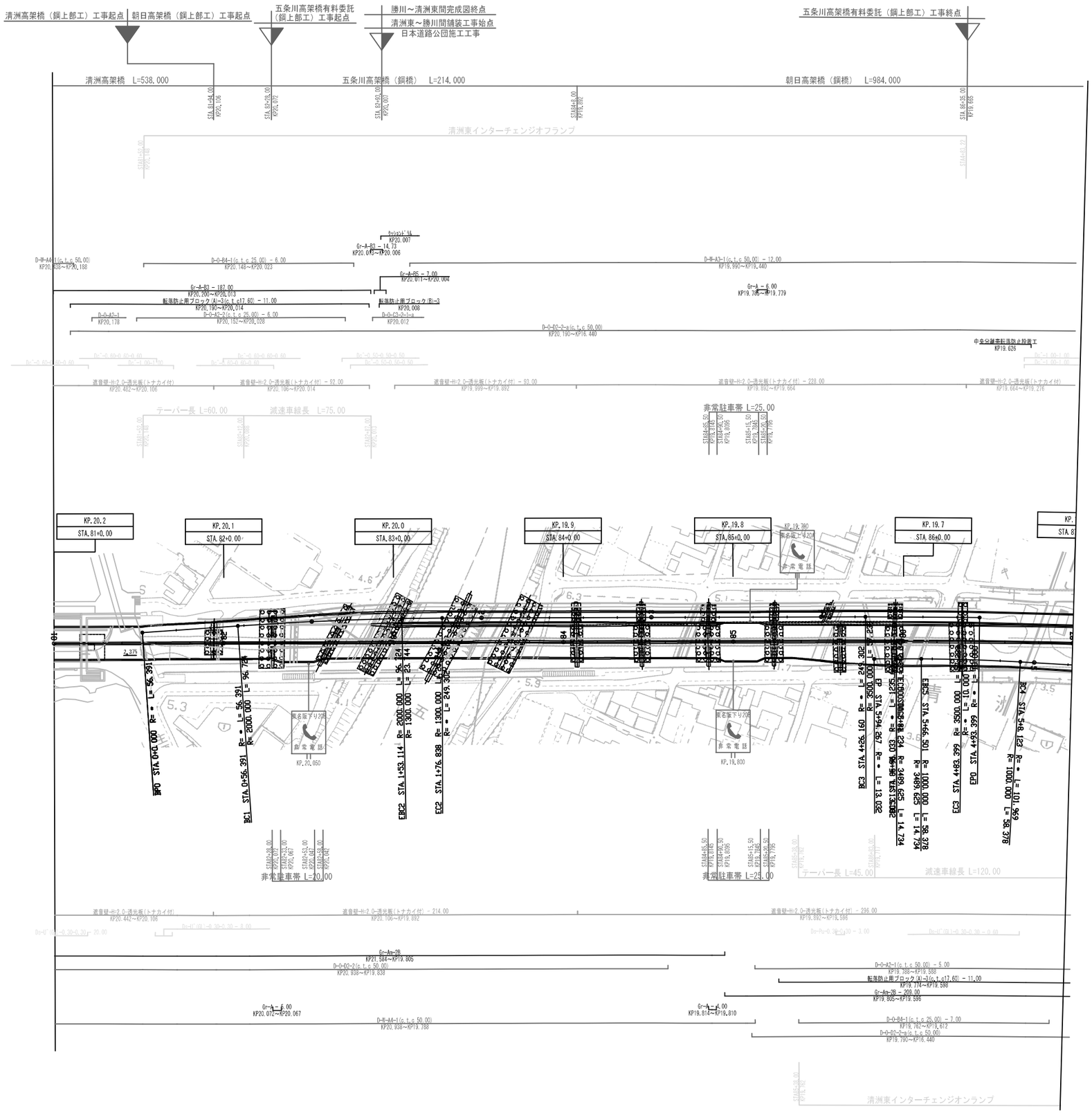

調整月日	適用
第1回 2005年 9月	
第2回 2014年11月	

名古屋第二環状自動車道（平田～清洲東）			——
工種	管理用平面図		——
名称	KP.20.200～KP.19.600 STA.81+0.00～STA.87+0.00	縮尺 1/1000	3/3
中日本高速道路（株）名古屋支社			

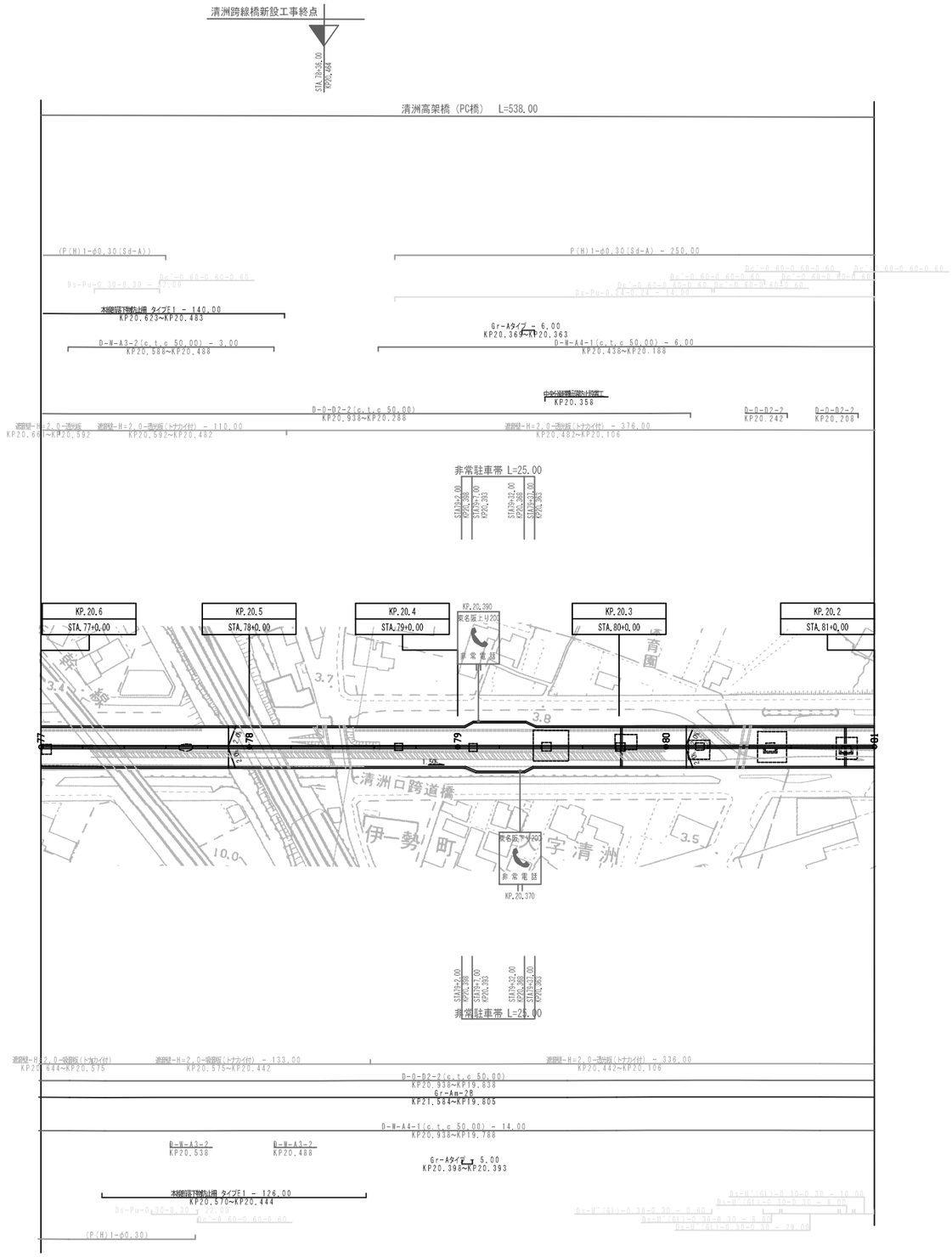

調整月日	適用
第1回 2005年9月	

名古屋第二環状自動車道（清洲東～清洲西）			——
工種	管理用平面図		——
名称	KP. 20. 600～KP. 20. 200 STA. 77+0. 00～STA. 81+0. 00	縮尺 1/1000	1/4
中日本高速道路（株）名古屋支社			

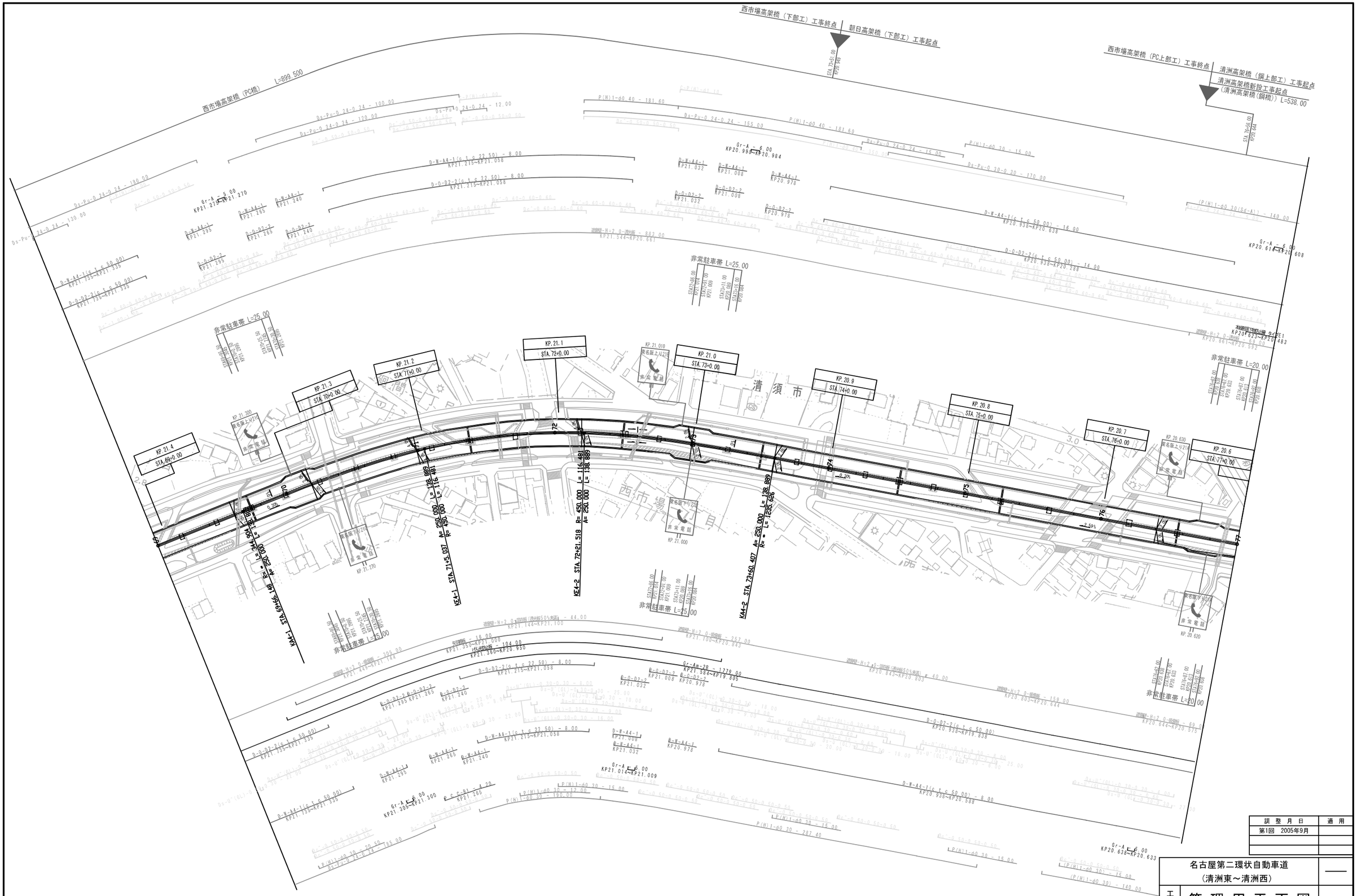
西市場高架橋（下部工）工事終点
朝日高架橋（下部工）工事起点
西市場高架橋（PC上部工）工事終点
清洲高架橋（鋼上部工）工事起点
清洲高架橋新設工事起点
(清洲高架橋(鋼橋)) L=538.00
西市場高架橋（PC橋） L=899.500
非常駐車帯 L=25.00
非常駐車帯 L=20.00
非常駐車帯 L=15.00
KP.21.4 STA.68+0.00
KP.21.3 STA.70+0.00
KP.21.2 STA.71+0.00
KP.21.1 STA.72+0.00
KP.21.0 STA.73+0.00
KP.20.9 STA.74+0.00
KP.20.8 STA.75+0.00
KP.20.7 STA.76+0.00
KP.20.6 STA.77+0.00
清須市
西市場1丁目
KE4-1 STA.71+3.037 R= 450.000 A= 250.000 L= 116.481
KE4-2 STA.72+21.518 R= 450.000 A= 250.000 L= 138.889
KA4-1 STA.69+66.148 R= 550.000 A= 250.000 L= 239.000
KA4-2 STA.73+60.407 R= 250.000 A= 250.000 L= 1235.626
Gr-A L=6.00
Gr-An-28 L=1779.60
D-W-A4-1(c t c 50.00)
D-O-D2-2(c t c 50.00)
D-W-A4-1(c t c 22.50) - 8.00
D-O-D2-2(c t c 22.50) - 8.00
P(H)1-d0 30 - 15.00
P(H)1-d0 30 - 190.00
P(H)1-d0 30 - 287.40
P(H)1-d0 30 - 12.00
P(H)1-d0 30 - 20.50
P(H)1-d0 30 - 140.00
Ds-Pu-0 24-0 24 - 130.00
Ds-Pu-0 24-0 24 - 100.00
Ds-Pu-0 24-0 24 - 120.00
Ds-Pu-0 24-0 24 - 155.00
Ds-Pu-0 24-0 24 - 12.00
Ds-Pu-0 30-0 30 - 170.00
P(H)1-d0 40 - 181.60
P(H)1-d0 30 - 15.00
P(H)1-d0 30(Sd-A1) - 140.00
D-W-A4-1(c t c 50.00) - 16.00
D-O-D2-2(c t c 50.00) - 14.00
D-O-D2-2(c t c 50.00) - 8.00
D-W-A4-1(c t c 50.00) - 8.00
Gr-A L=6.00
Gr-A L=5.00
Gr-A L=4.20
Ac-0 60-0 60-0 60
Ac-0 50-0 50-0 50

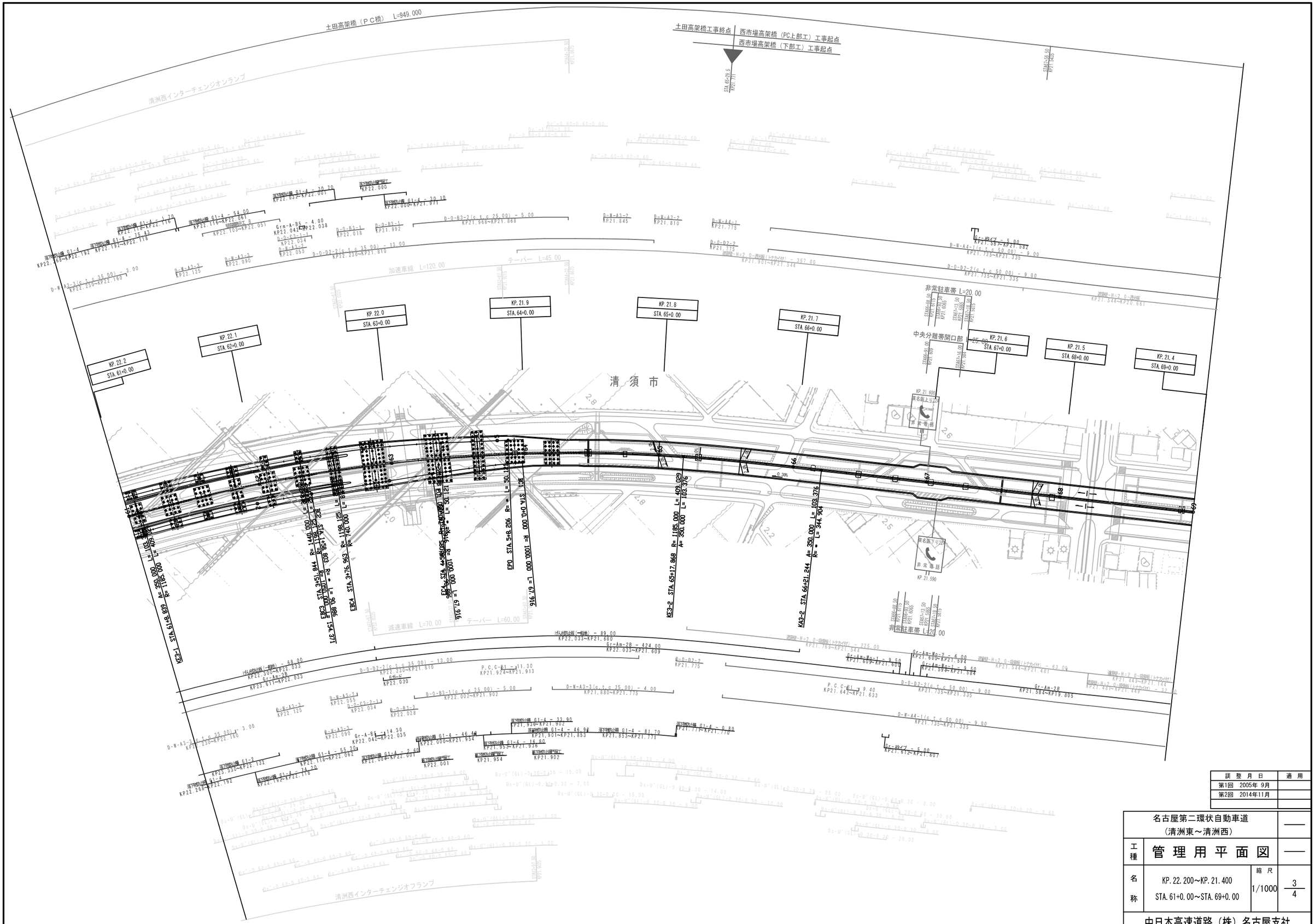

調整月日	適用
第1回 2005年 9月	
第2回 2014年11月	

名古屋第二環状自動車道（清洲東～清洲西）			——
工種	管理用平面図		——
名称	KP.22.200～KP.21.400 STA.61+0.00～STA.69+0.00	縮尺 1/1000	3/4
中日本高速道路（株）名古屋支社			

石作高架橋（PC上部工）工事終点
石作高架橋（下部工）工事終点
土田高架橋工事起点

石作高架橋（ＰＣ橋）　L=1,400.000

土田高架橋（ＰＣ橋）　L=949.000

清洲西インターチェンジオンランプ

STA.56+08.5
KP22.600

STA.58+7.50
KP22.4905

Gr-A = 6.00
KP22.954~KP22.944

Gr-A = 6.00
KP22.634~KP22.624

落下物防止柵 G1-4 = 65.00
KP22.590~KP22.525

Gr-C = 6.00
KP22.444~KP22.440

落下物防止柵 G1-4 = 42.80
KP22.460~KP22.418

落下物防止柵 G1-4 = 74.80
KP22.418~KP22.342

落下物防止柵 G1-4 = 74.80
KP22.342~KP22.268

Gr-A = 6.00
KP22.218~KP22.212

落下物防止柵 G1-4 = 76.00
KP22.268~KP22.192

D-W-A3-2(c.t.c 50.00) = 9.00
KP23.020~KP22.620

D-W-A3-3
KP22.570

D-W-A3-3
KP22.520

D-W-A3-3
KP22.470

D-W-A3-3(c.t.c 50.00) = 4.00
KP22.420~KP22.270

D-W-A3-3(c.t.c 35.00)
KP22.230~KP22.160

D-O-D2-2(c.t.c 50.00)
KP23.870~KP22.270

D-O-D2-2(c.t.c 35.00)
KP22.230~KP21.810

非常駐車帯 L=20.00

STA53+25.50
KP22.745

STA53+40.50
KP22.695

STA53+45.50
KP22.680

STA53+55.50
KP22.645

非常駐車帯 L=20.00

STA56+41.00
KP22.659

STA56+46.00
KP22.654

STA56+71.00
KP22.629

STA56+76.00
KP22.624

非常駐車帯 L=20.00

STA59+30.00
KP22.470

STA59+35.00
KP22.465

STA59+55.00
KP22.445

STA59+60.00
KP22.440

非常駐車帯 L=25.00

STA60+52.50
KP22.2415

STA60+57.50
KP22.2365

STA60+62.50
KP22.2315

STA60+67.50
KP22.2265

KP.23.0
STA.53+0.00

KP.22.9
STA.54+0.00

KP.22.8
STA.55+0.00

KP.22.7
STA.56+0.00

KP.22.6
STA.57+0.00

KP.22.5
STA.58+0.00

KP.22.4
STA.59+0.00

KP.22.3
STA.60+0.00

KP.22.2
STA.61+0.00

KP.22.970
東名阪上り23E
非常電話

KP.22.660
東名阪上り23A
非常電話

KP.22.470
東名阪上り22C
非常電話

KP.22.240
東名阪上り22B
非常電話

国道302号

東名阪下り23E
非常電話
KP.22.960

東名阪下り23A
非常電話
KP.22.630

東名阪下り22C
非常電話
KP.22.450

BC1 STA.0+0.000 R= 1000.000 L= 48.995

EC1 STA.0+48.995 R= 1000.000 L= 89.461

EA0 STA.4+48.089 R= • L= 94.895

KA3-1 STA.60+5.463 R= • L= 350.000

BC2 STA.1+38.456 R= • L= 89.461
R= 1440.000 L= 388.

EC2 STA.3+16.374 R= 1000.000 L= 154.271
R= • L= 94.895

非常駐車帯 L=20.00

非常駐車帯 L=20.00

非常駐車帯 L=20.00

非常駐車帯 L=25.00

(小型函渠(一連物)
KP22.300~KP22.033

Gr-An-2R = 1578.00
KP23.611~KP22.033

D-W-A3-3(c.t.c 50.00) = 23.00
KP23.370~KP22.270

D-W-A3-3(c.t.c 35.00)
KP22.230~KP22.160

落下物防止柵 G1-4 = 80.10
KP22.999~KP22.920

落下物防止柵 G1-4 = 79.30
KP22.920~KP22.840

落下物防止柵 G1-4 = 64.10
KP22.840~KP22.776

落下物防止柵 G1-4 = 79.30
KP22.760~KP22.681

落下物防止柵 G1-4 = 80.00
KP22.681~KP22.602

落下物防止柵 G1-4 = 108.80
KP22.602~KP22.492

落下物防止柵 G1-4 = 75.60
KP22.492~KP22.418

落下物防止柵 G1-4 = 74.80
KP22.418~KP22.342

落下物防止柵 G1-4 = 74.80
KP22.342~KP22.268

落下物防止柵 G1-4 = 75.20
KP22.268~KP22.192

落下物防止柵 G1-4 = 14.40
KP22.775~KP22.760

落下物防止柵 G1-4
KP23.096~KP22.999

Gr-A = 5.20
KP22.975~KP22.970

落下物防止柵工
KP22.776

Gr-A ヒ= 6.00
KP22.659~KP22.654

Gr-A ヒ= 6.00
KP22.470~KP22.465

Gr-A ヒ= 6.00
KP22.248~KP22.243

落下物防止柵 G1-2 = 1197.50
KP23.330~KP22.132

清洲西インターチェンジオフランプ

調整月日	適用
第1回 2005年 9月	
第2回 2014年11月	
第3回 2019年 3月	

名古屋第二環状自動車道
（清洲東～清洲西）

工種 管理用平面図

名称 KP.23.000～KP.22.200
STA.53+0.00～STA.61+0.00

縮尺 1/1000

4/4

中日本高速道路（株）名古屋支社

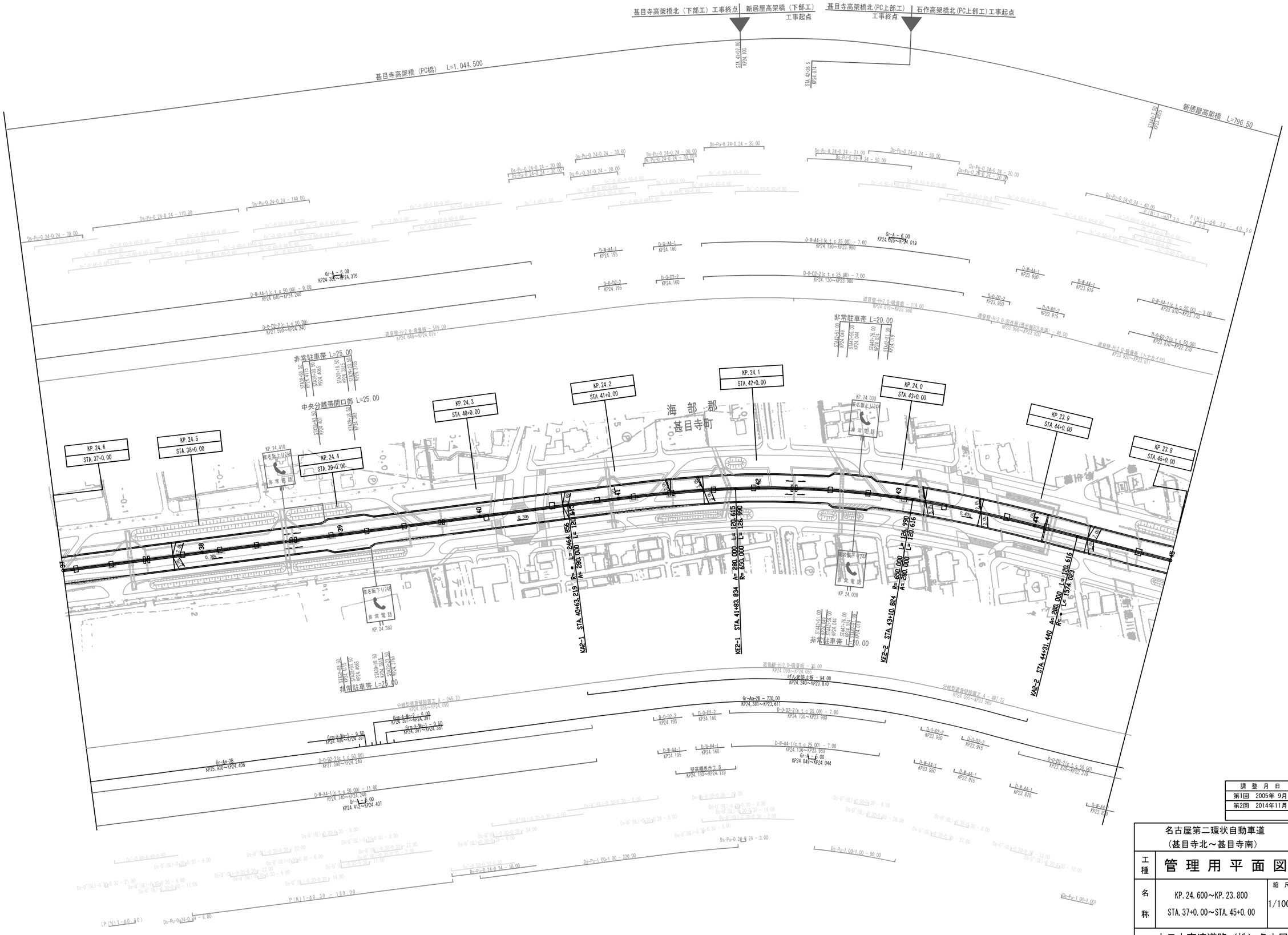

調 整 月 日	適 用
第1回 2005年 9月	
第2回 2014年11月	

名古屋第二環状自動車道（甚目寺北～甚目寺南）			——
工種	管 理 用 平 面 図		——
名称	KP.24.600～KP.23.800 STA.37+0.00～STA.45+0.00	縮 尺 1/1000	1/2
中日本高速道路（株）名古屋支社			

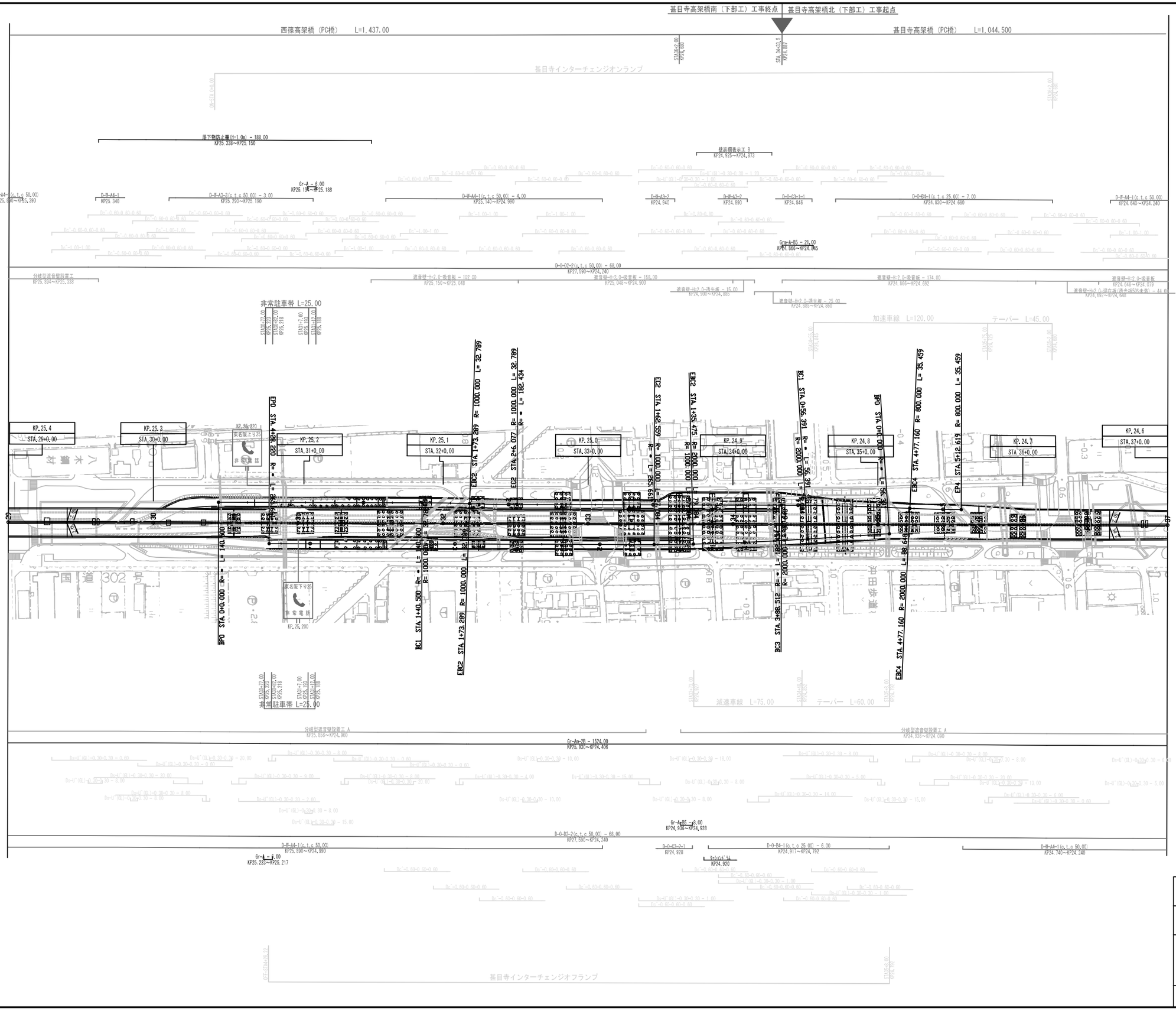

調整月日	適用
第1回 2005年 9月	

名古屋第二環状自動車道
（甚目寺北～甚目寺南）

工種：管理用平面図

名称：KP. 25. 400～KP. 24. 600
STA. 29+0. 00～STA. 37+0. 00

縮尺：1/1000

2/2

中日本高速道路（株）名古屋支社

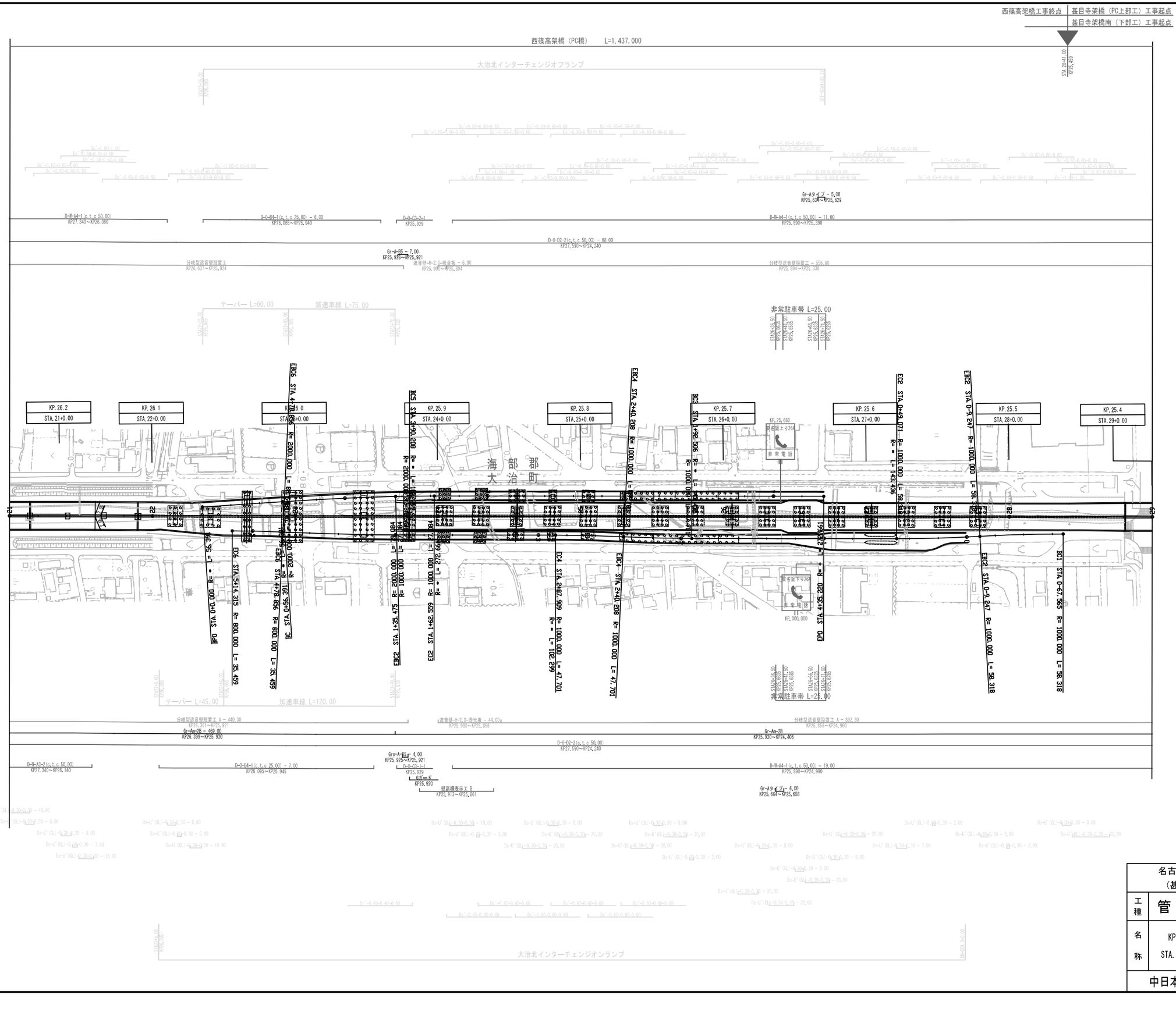

調整月日	適用
第1回　2005年 9月	
第2回　2014年11月	

名古屋第二環状自動車道（甚目寺南～大治北）			——
工種	管理用平面図		——
名称	KP. 26. 200～KP. 25. 400 STA. 21+0. 00～STA. 29+0. 00	縮尺 1/1000	1/1
中日本高速道路（株）名古屋支社			

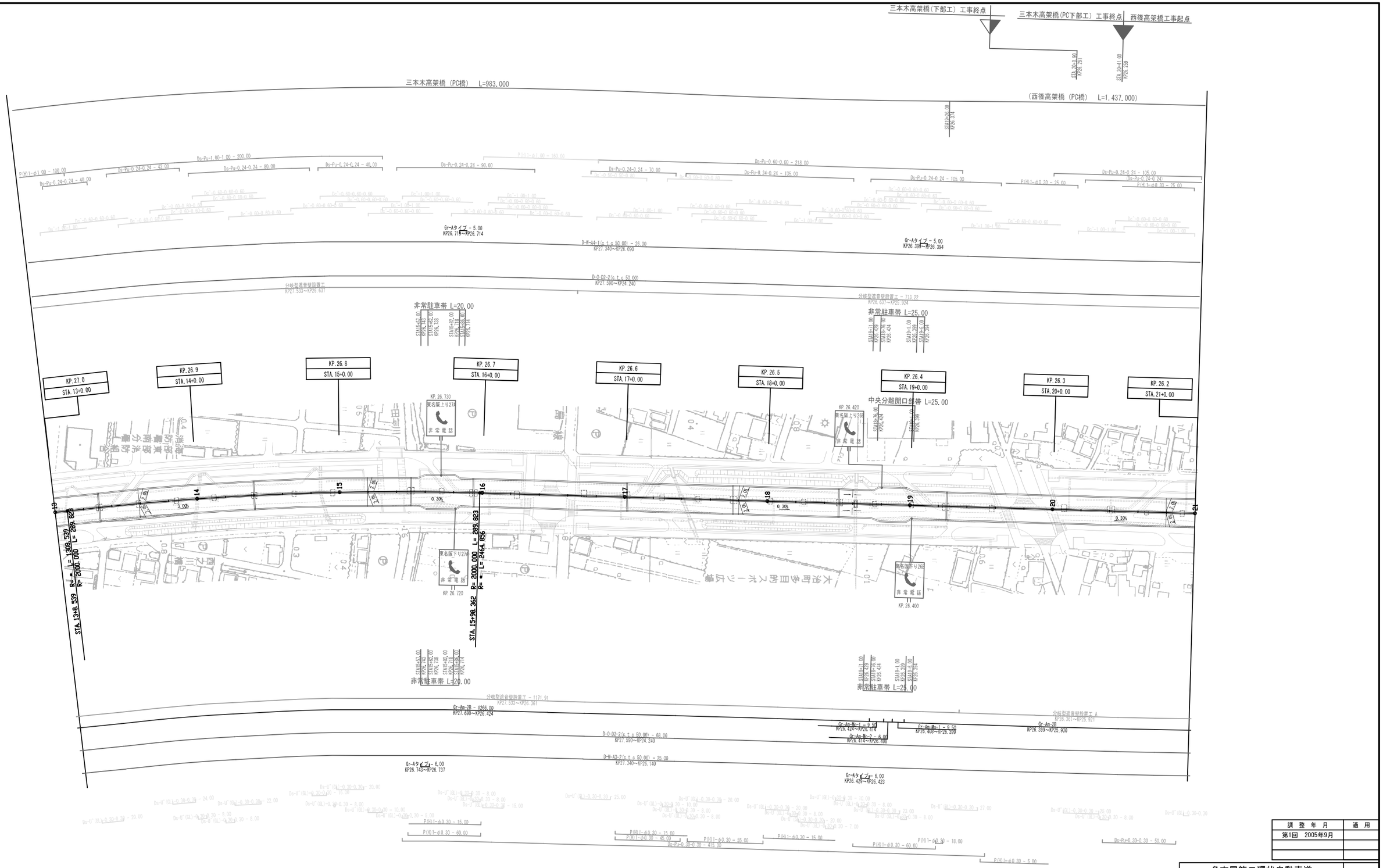

調整年月	適用
第1回 2005年9月	

名古屋第二環状自動車道
(大治北～大治南)

工種 管理用平面図

名称 KP. 27. 000～KP. 26. 200
STA. 13+0. 00～STA. 21+0. 00

縮尺 1/1000

1/2

中日本高速道路（株）名古屋支社

六反畑高架橋（鋼上部工）
工事終点
三本木高架橋（PC上部工）工事起点
名古屋西高架橋（下部工）工事終点
三本木高架橋
（下部工）故事起点
六反畑高架橋（鋼橋）　L=583.000
（三本木高架橋（PC橋）　L=983.000）
STA.8+72.4
KP27.408
STA.9+40.00
KP27.557
大治南インターチェンジオンランプ
STA.10+40.00
KP27.380
堤高欄表示工 B
KP27.604～KP27.552
D-H-A4-1
KP27.590
D-O-C3-1-1
KP27.526
D-O-B4-1(c.t.c 25.00) = 7.00
KP27.510～KP27.360
Gr-A = 5.00
KP27.185～KP27.158
D-H-A4-1(c.t.c 50.00)
KP27.340～KP26.090
Gr-B = 265.00
KP28.100～KP27.835
Gr-Ap
KP27.835～KP27.690
中央分離帯転落防止設置工
KP27.845
中央分離帯転落防止設置工
KP27.695
Gr-A-B5 = 5.00
KP27.538～KP27.528
D-O-B2-2(c.t.c 50.00)
KP27.590～KP24.240
分岐型遮音壁設置工 = 124.88
KP27.977～KP27.854
分岐型遮音壁設置工 = 261.30
KP27.832～KP27.569
分岐型遮音壁設置工 = 896.50
KP27.533～KP26.637
竪壁版設置工TYPE-I = 37.24
KP27.606～KP27.569
加速車線　L=120.00
テーパー　L=45.00
非常駐車帯 L=25.00
STA11+27.00
KP27.163
STA11+46.00
KP27.188
STA11+12.00
KP27.188
STA11+37.00
KP27.163
STA11+46.00
KP27.188
KP.27.9
STA.4+0.00
KP.27.8
STA.5+0.00
KP.27.7
STA.6+0.00
KP.27.6
STA.7+0.00
KP.27.5
STA.8+0.00
KP.27.4
STA.9+0.00
KP.27.3
STA.10+0.00
KP.27.2
STA.11+0.00
KP.27.1
STA.12+0.00
KP.27.0
STA.13+0.00
R= 1000.000 L= 122.877
R= ∞ L= 208.103
R= 2000.000 L= 86.498
R= ∞ L= 208.103
R= 2000.000 L= 96.498
R= ∞ L= 60.560
R= 3000.000 L= 273.208
R= ∞ L= 273.208
R= 3000.000 L= 273.208
R= ∞ L= 273.208
BCS STA.2+14.382
ECS STA.2+79.390
SCS STA.3+70.644
CS STA.4+57.141
SC STA.5+17.721
EP STA.5+32.640
名古屋市
KP.27.190
東名阪上り2台
非常電話
KP.27.160
東名阪下り2台
非常電話
2.76%
0.4%
減速車線　L=70.00
テーパー　L=60.00
非常駐車帯 L=25.00
分岐型遮音壁設置工 = 273.33
KP27.844～KP27.571
分岐型遮音壁設置工
KP27.533～KP26.361
矢印板
KP21.775
矢印板
KP27.770
ﾊﾝﾄﾞﾎｰﾙ
KP27.660
遮音壁-出2 D-吸音板 = 15.00
KP27.592～KP27.577
遮音壁-出2 D-遮音板(透光板50%未満) = 14.00
KP27.547～KP27.533
遮音壁-出2 D-遮音板(透光板50%未満) = 20.00
KP27.577～KP27.557
遮音壁-出2 D-吸音板 = 10.00
KP27.557～KP27.547
Gr-A = 1.00
KP27.842～KP27.835
Gr-A = 145.00
KP27.835～KP27.690
Gr-Ap=28
KP27.690～KP26.424
D-O-D7-2(c.t.c 50.00)
KP27.590～KP24.240
Gr-A-B5 = 7.00
KP27.533～KP27.526
ﾊﾝﾄﾞﾎｰﾙ
KP27.520
D-H-A4-1
KP27.590
D-O-C3-2-1
KP27.526
D-O-B4-1(c.t.c 25.00) = 6.00
KP27.520～KP27.395
Gr-A = 6.00
KP27.192～KP27.187
D-H-A3-2(c.t.c 50.00)
KP27.340～KP26.140
名古屋西JCT～飛島JCT間舗装工事 起点
大治南インターチェンジオフランプ
六反畑高架橋（内回り） L=406.500m

調整年月	適用
第1回　2005年 9月	
第2回　2014年11月	
第3回　2019年 3月	
第4回　2021年 3月	

名古屋第二環状自動車道
（大治北～大治南）

工種　管理用平面図

名称　KP.27.800～KP.27.000
STA.5+0.00～STA.13+0.00

縮尺　1/1000

2/2

中日本高速道路（株）名古屋支社

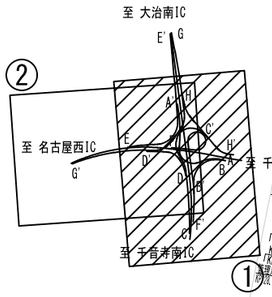

調整月日	適用
第1回 2005年 9月	
第2回 2013年 2月	
第3回 2013年11月	
第4回 2014年11月	
第5回 2019年 3月	
第6回 2021年 3月	
第7回 2022年 3月	

名古屋第二環状自動車道（大治南-名古屋西ＪＣＴ）

工種	管理用平面図		
名称	KP.28.803 - KP.27.936 NO.50+0.00 - NO.3+63.65	縮尺	1/2500
		NO.	1/2

中日本高速道路（株）名古屋支社

千音寺高架橋 L=1,151.822

至 大治南IC

至 名古屋西IC

至 千音寺南IC

至 千音寺IC

Eランプ変速車線長 L=150.000

Gランプ変速車線長 L=280.000

OFFランプ変速車線長 L=147.000

名古屋西JCT Cランプ橋 L=560.491m

調整月日	適用
第1回 2005年 9月	
第2回 2013年 2月	
第3回 2013年11月	
第4回 2014年11月	
第5回 2019年 3月	
第6回 2021年 3月	
第7回 2022年 3月	

名古屋第二環状自動車道
（大治南-名古屋西ＪＣＴ）

工種 管理用平面図

名称 KP.29.153 - KP.28.300
STA.522+80.000 - STA.0+0.00

縮尺 1/2500

2/2

中日本高速道路（株）名古屋支社

島井高架橋（外回り） L=776.000m

長田高架橋（外回り） L=260.564m

清洲東～名古屋西JCT完成図終点

名古屋西～清洲間舗装工事起点

名古屋ICEランプ他３橋（鋼上部工）工事終点

六反畑高架橋（鋼上部工）工事終点

至 大治南IC

至 名古屋西IC

至 千音寺IC

至 七宝弥南IC

島井高架橋（内回り） L=776.000m

長田高架橋（内回り） L=260.564m

名古屋西ジャンクション L=669.644m

名古屋南インターチェンジ(内回り)

調整年月	適用
第1回 2005年 9月	
第2回 2013年 2月	
第3回 2013年11月	
第4回 2019年 3月	
第5回 2021年 3月	

名古屋第二環状自動車道（大治南～名古屋西JCT）			——
工種	管理用平面図		——
名称	KP.28.609～KP.27.940 NO.40+6.080～NO.6+16.436	縮尺 1/1000	1/2

中日本高速道路（株）名古屋支社

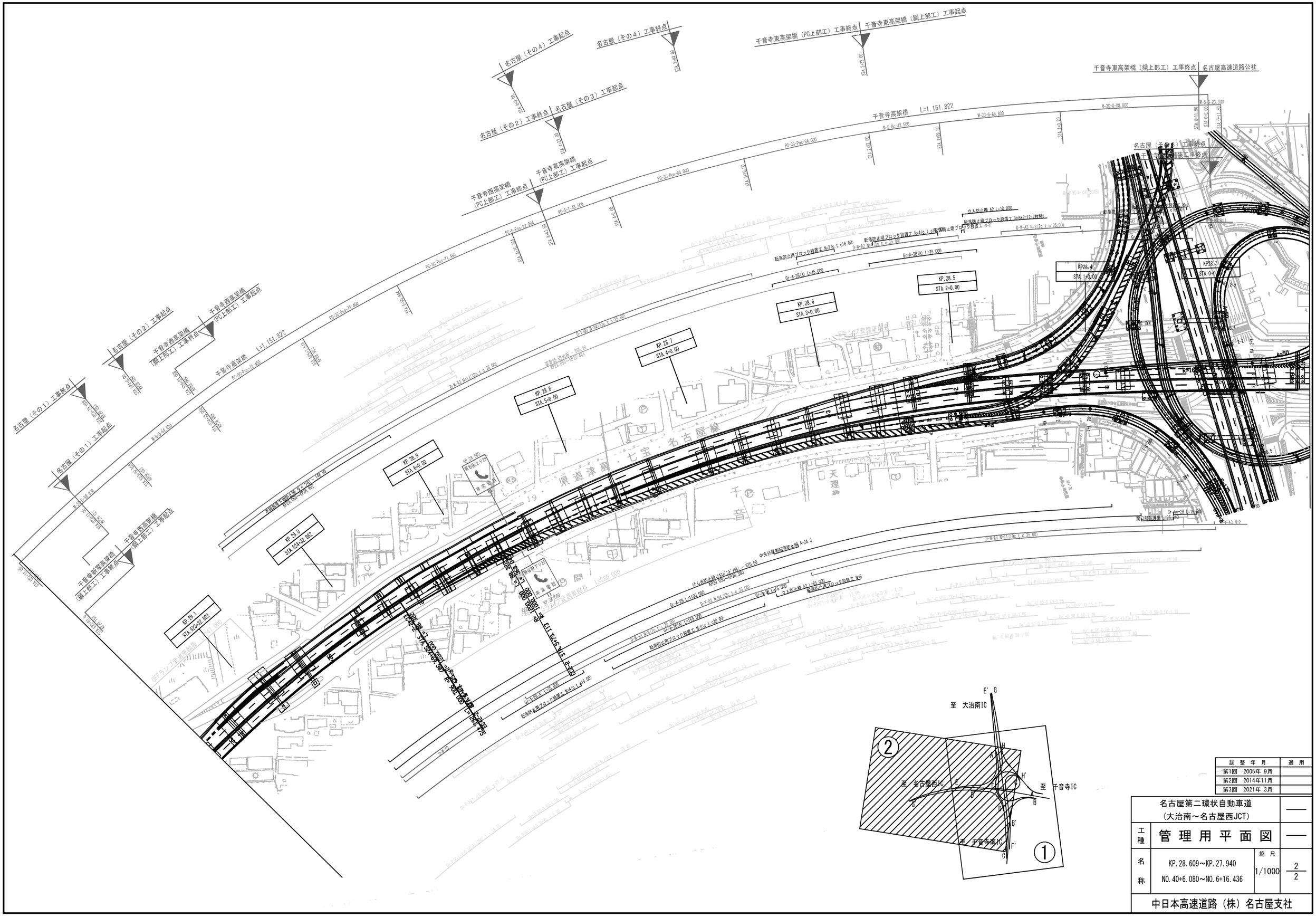

調 整 年 月	適 用
第1回 2005年 9月	
第2回 2014年11月	
第3回 2021年 3月	

名古屋第二環状自動車道（大治南～名古屋西JCT）			——
工種	管 理 用 平 面 図		——
名称	KP.28.609～KP.27.940 NO.40+6.080～NO.6+16.436	縮 尺 1/1000	2/2
中日本高速道路（株）名古屋支社			

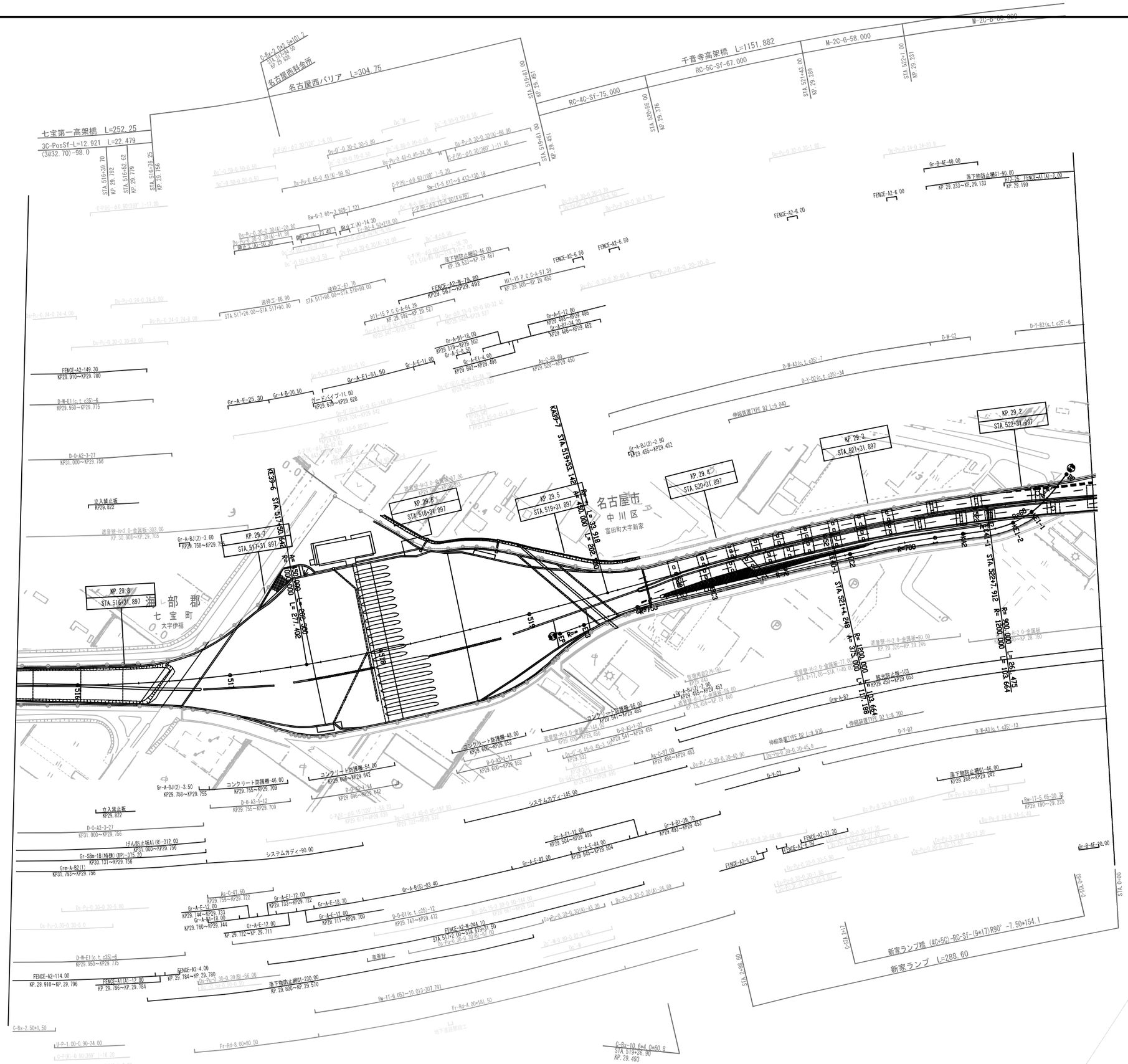
名古屋西料金所
名古屋西バリア L=304.75
七宝第一高架橋 L=252.25
3G-PosSf-L=12.921 L=22.479
(3@32.70)=98.0
千音寺高架橋 L=1151.882
RC-4G-Sf-75.000
RC-5G-Sf-67.000
M-2G-G-58.000
M-2G-B-88.000
STA.519+83.00
KP 29.461
STA.519+91.00
KP 29.461
STA.520+56.00
KP 29.376
STA.521+43.00
KP 29.389
STA.522+1.00
KP 29.231
STA.516+39.70
KP 29.792
STA.516+52.62
KP 29.779
STA.516+76.25
KP 29.756
名古屋市
中川区
富田町大字新家
海部郡
七宝町
大字伊福
KP 29.8
STA.516+31.897
KP 29.7
STA.517+31.897
KP 29.6
STA.518+31.897
KP 29.5
STA.519+31.897
KP 29.4
STA.520+31.897
KP 29.3
STA.521+31.897
KP 29.2
STA.522+31.897
KE39-7 STA.519+53.142
KE39-6 STA.517+93.142
R=450.000 L=33.918
R=450.000 L=282.600
R=700
R=900.000 L=277.402
R=1200.000 L=264.475
R=1800.000 L=117.788
R=1800.000 L=193.664
A=375.000
A=300.000
STA.521+4.248
STA.522+7.912
新家ランプ橋 (4C+5C)-RC-Sf-(9+17)R90° -7.50*154.1
新家ランプ L=288.60
STA.0+00
STA.2+17
STA.0+60
C-Bx-2.50*1.50
C-Bx-10.6*4.0*60.8
STA.519+36.90
KP.29.493
Fr-Rd-4.00*181.50
Fr-Rd-8.00*80.50
Re-17-6.053~10.013-307.791
システムカディ-185.00
システムカディ-90.00
コンクリート防護柵-54.00
KP29.642~KP29.696
コンクリート防護柵-46.00
KP29.709~KP29.755
コンクリート防護柵-40.00
KP29.552~KP29.592
コンクリート防護柵-56.00
KP29.541~KP29.635
落下物防止柵G1-230.00
KP.29.800~KP.29.570
落下物防止柵G1-46.00
KP 29.288~KP29.242
落下物防止柵G1-90.00
KP.29.233~KP.29.133
遮音壁-H=2.0-金属板-303.00
KP.30.000~KP.29.705
遮音壁-H=2.0-金属板-80.00
KP.29.326~KP.29.246
遮音壁-H=2.0-金属板-77.00
STA.2+17.00~STA.1+40.0
遮音壁-H=2.0-金属板-144.00
KP29.656~KP29.556
遮音壁-H=2.0-金属板-58.00
KP.29.400~KP.29.342
遮音壁-H=2.0-金属板
KP.29.246~KP.29.150
FENCE-A2-149.30
KP29.910~KP29.780
FENCE-A2-6.00
FENCE-A2-6.50
FENCE-A2-114.00
KP.29.910~KP.29.796
FENCE-A1(A)-12.00
KP.29.796~KP.29.784
FENCE-A2-4.00
KP.29.784~KP.29.780
FENCE-A2-31.30
FENCE-A2-6.30
D-W-F1(c.t.c35)-6
KP29.950~KP29.775
D-W-A3(c.t.c35)-7
D-Y-B2(c.t.c25)-6
D-W-G2
D-Y-D2(c.t.c35)-34
D-Y-D2
D-W-A3(c.t.c35)-13
D-O-A2-3-27
KP31.000~KP29.756
Grm-A-B2(1)
KP31.792~KP29.756
Gr-SBm-1B(特殊)(BP)-325.20
KP30.131~KP29.756
立入禁止板
KP29.822
げん防止幅A1(R)-312.00
KP31.000~KP29.756
Gr-A-BJ(2)-3.60
KP29.758~KP29.755
Gr-A-BJ(2)-3.50
KP25.758~KP29.755
Gr-A-BJ(2)-2.90
KP29.455~KP29.452
Gr-A-BJ(2)-2.00
KP29.452~KP29.455
Gr-A-E-25.30
Gr-A-B-30.50
Gr-A-E1-51.50
Gr-A-E-11.00
ガードパイプ-11.00
KP29.639~KP29.628
Gr-A-B1-18.00
KP29.519~KP29.502
Gr-A-E-5.50
Gr-A-E1-4.00
KP29.507~KP29.499
Gr-A-E-12.00
KP29.499~KP29.486
Gr-A-B1-24.00
KP29.486~KP29.452
Ac-C-69.60
KP29.520~KP29.450
伸縮装置TYPE-D2 L=9.040
Gr-A-E1-12.00
KP29.759~KP29.722
Gr-A-E-12.00
KP29.744~KP29.733
Gr-A-E-18.00
KP29.760~KP29.744
Gr-A-E-18.20
Gr-A-E-12.00
KP29.722~KP29.711
Gr-A-E-12.00
KP29.711~KP29.700
Gr-A-B(S)-83.40
Gr-A-E-42.00
Gr-A-E1-12.00
KP29.504~KP29.493
Gr-A-C-44.00
KP29.545~KP29.504
Gr-A-B1-39.20
KP29.493~KP29.453
As-C-41.60
KP29.759~KP29.722
As-C-37.00
KP29.490~KP29.453
D-O-A3-1-22
KP29.600~KP29.552
D-O-A3-1-14
KP29.696~KP29.642
D-O-A3-1-12
KP29.755~KP29.709
D-O-A3-1-22
KP29.656~KP29.556
D-O-D1(c.t.c25)-12
KP29.147~KP29.472
FENCE-A2-W-244.10
STA.517+2.00~STA.519+31.50
重量計
Gr-B-AE-40.00
Gr-B-AE-90.00
Gr-m-A-B2
D-Y-D2
伸縮装置TYPE-D2 L=9.920
伸縮装置TYPE-D2 L=8.700
橋光防止柵-102
KP29.450~KP29.653
Re-17-5.65-20.32
KP29.190~29.220
C-Bx-2.50*1.50
C-P-D(R)-0.0.40(150°)-8.00
C-P-D(R)-0.0.60(180°)-5.20
C-P-D(R)-0.0.30(260°)-11.40
C-P-D(R)-0.0.60(180°)-17.00
C-P-D(R)-0.0.60(180°)-1.50
Da-Pu-0.30-0.30(A)-30.00
Da-Pu-0.30-0.30(A)-61.00
Da-Pu-0.30-0.30(A)-56.90
Da-Pu-0.45-0.45(A)-24.20
Da-Pu-0.45-0.45(A)-99.90
Da-Pu-0.30-0.30(A)-56.90
Da-Pu-0.30-0.30(B)-56.00
Da-Pu-0.24-0.24-6.00
Da-Pu-0.24-0.24-5.00
Da-Pu-0.24-0.24-8.00
Da-Pu-0.30-0.30-52.00
Da-Pu-0.30-0.30-5.0
Da-Pu-0.30-0.30-5.00
Da-Pu-0.30-0.30-40.0
Da-Pu-0.30-0.30-110.00
Da-Pu-0.24-0.24-5.40
Da-Pu-0.30-0.30-30.10
Da-Pu-0.30-0.30-20.0
Da-Pu-0.30-0.30-64.00
Da-Pu-0.30-0.30-90.00
Da-Pu-0.30-0.30-37.00
Da-Pu-0.30-0.30-26.60
Da-Pu-0.30-0.30(A)-43.20
Da-W
Da-U-0.30-0.30-5.00
Da-U-0.30-0.30-90.00
Da-U-0.30-0.30-5.10
Da-U-0.30-0.30-56.00
Da-U-0.30-0.30-50.00
Da-U-0.30-0.30-5.00
Da-U-0.30-0.30-144.00
Da-U-0.30-0.30-58.00
Da-U-0.30-0.30-40.0
Da-U-0.30-0.30-30.0
Da-U-0.30-0.30-70.0
Da-U-0.30-0.30-40.0
Da-U-0.30-0.30-20.0
Da-U-0.30-0.30-50.00
Da-U-0.30-0.30-30.0
Da-U-0.30-0.30-90.00
Da-U-0.30-0.30-110.00
Da-U-0.30-0.30-40.00
Da-U-0.30-0.30-37.00
Da-U-0.30-0.30-26.60
Da-U-0.30-0.30-43.20

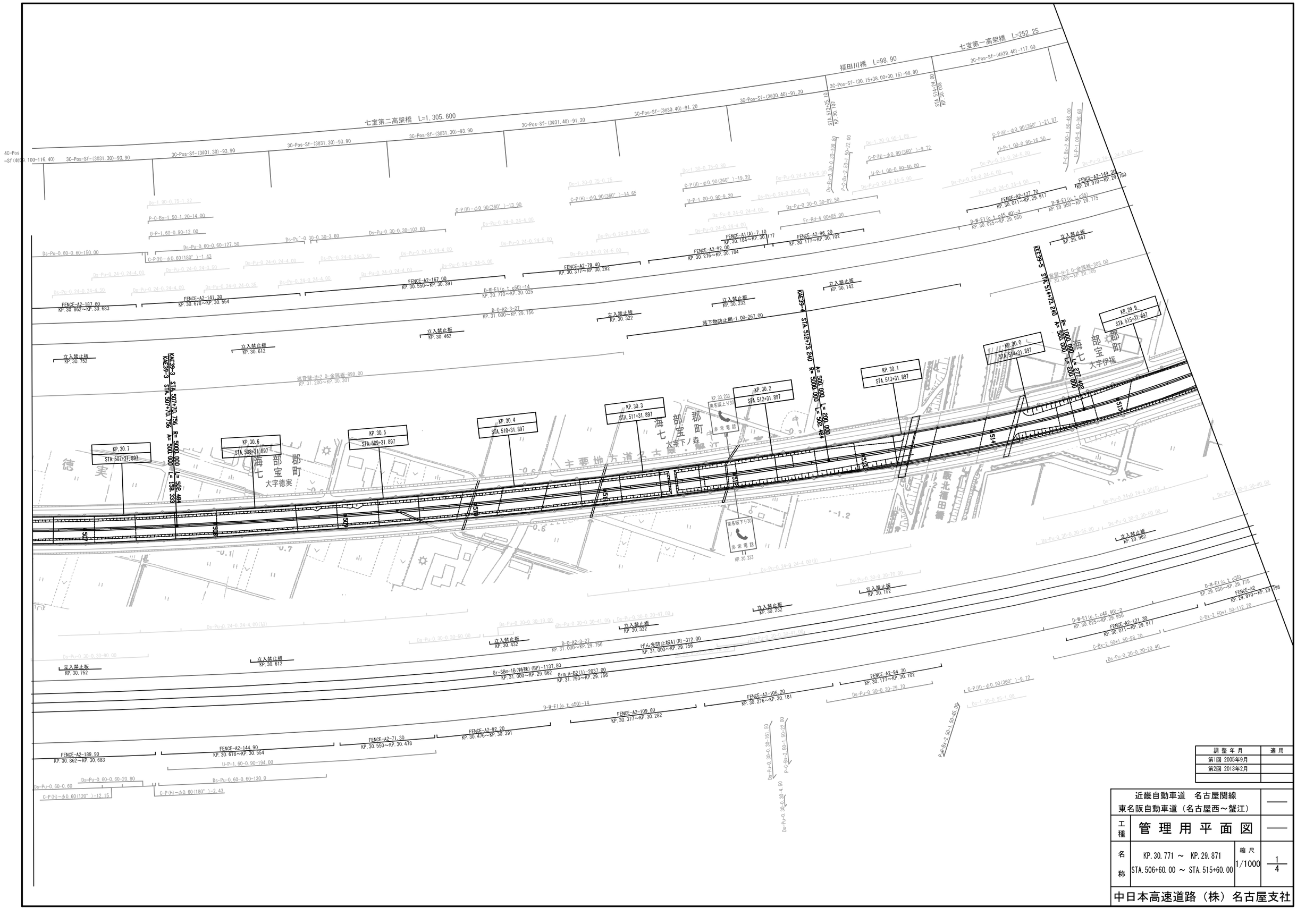

調整年月	適用
第1回 2005年9月	
第2回 2013年2月	

近畿自動車道 名古屋関線 東名阪自動車道（名古屋西～蟹江）			——
工種	管理用平面図		——
名称	KP.30.771 ～ KP.29.871 STA.506+60.00 ～ STA.515+60.00	縮尺 1/1000	1/4
中日本高速道路（株）名古屋支社			

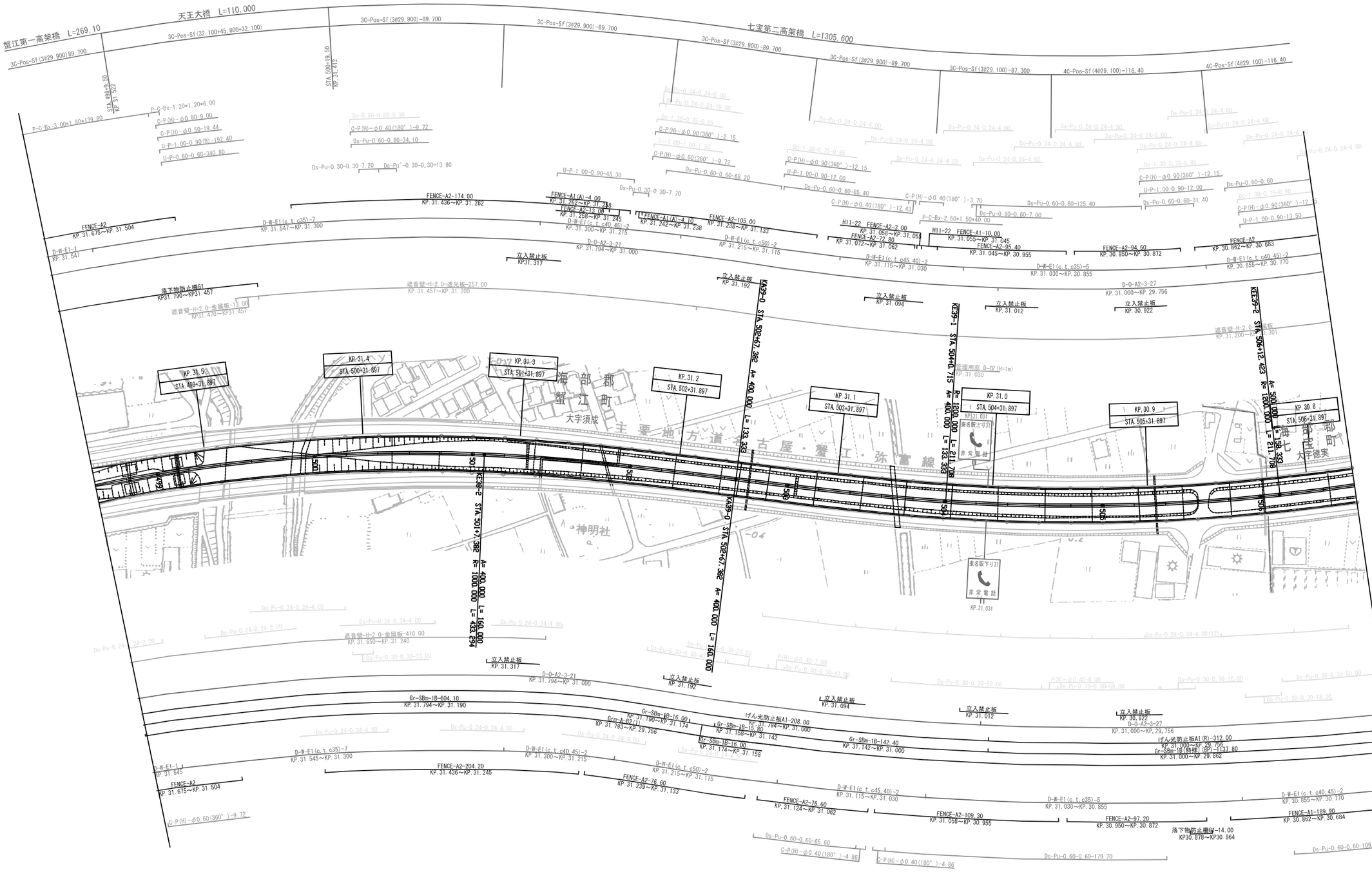

調整年月	適用
第1回 2005年9月	
第2回 2013年2月	

近畿自動車道　名古屋関線
東名阪自動車道（名古屋西～蟹江）

工種：管理用平面図

名称：KP.31.571 ～ KP.30.771
STA.498+60.00 ～ STA.506+60.00

縮尺：1/1000

2/4

中日本高速道路（株）名古屋支社

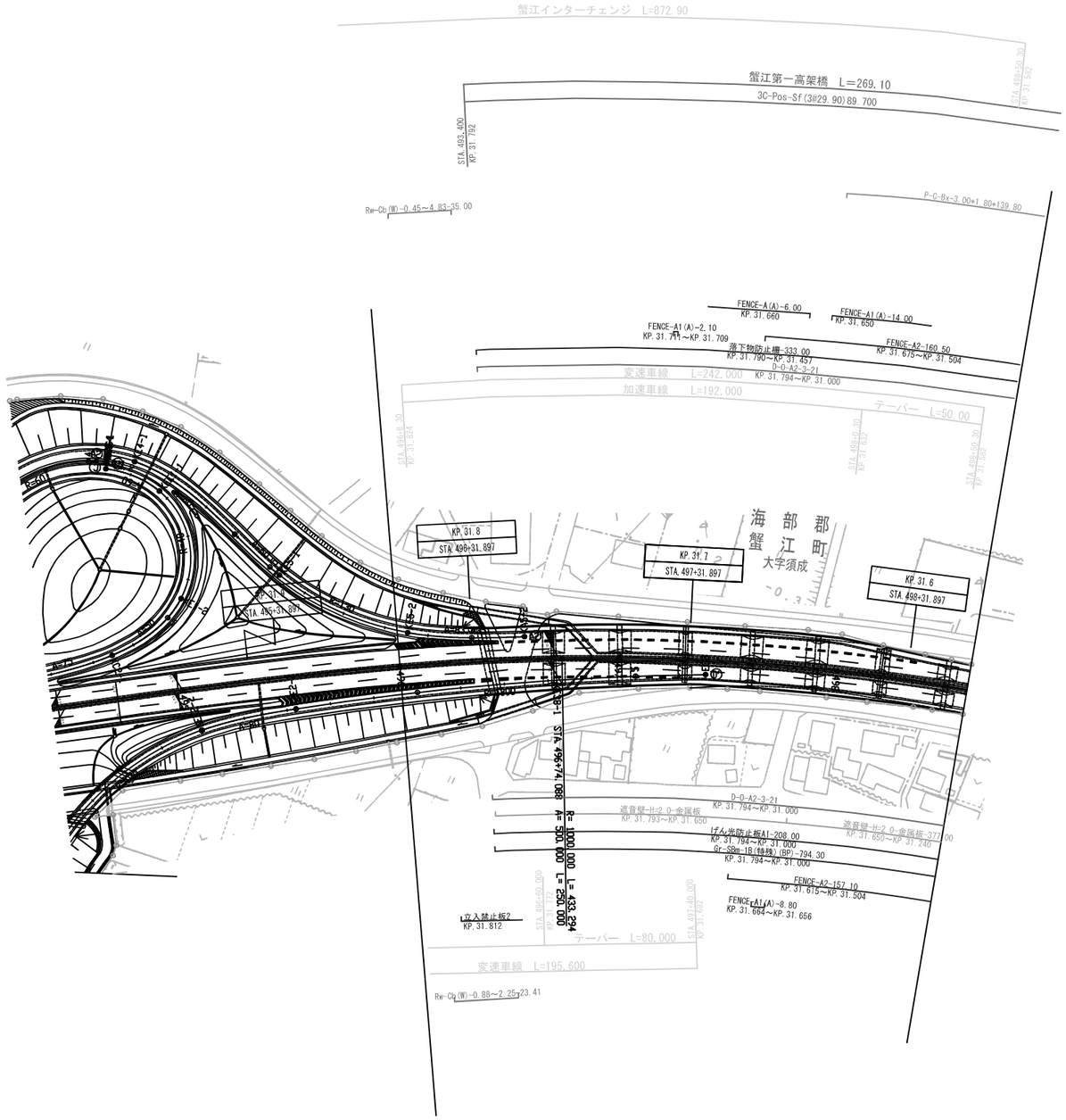

訓　整　月　日	適　用
第1回　2005年9月	
第2回　2013年2月	

近畿自動車道　名古屋関線 東名阪自動車道(名古屋西～蟹江)			——
工種	管理用平面図		——
名称	KP.31.831～KP.31.571 STA.496+0.00～STA.498+60.00	縮尺 1/1000	3 4
中日本高速道路（株）名古屋支社			

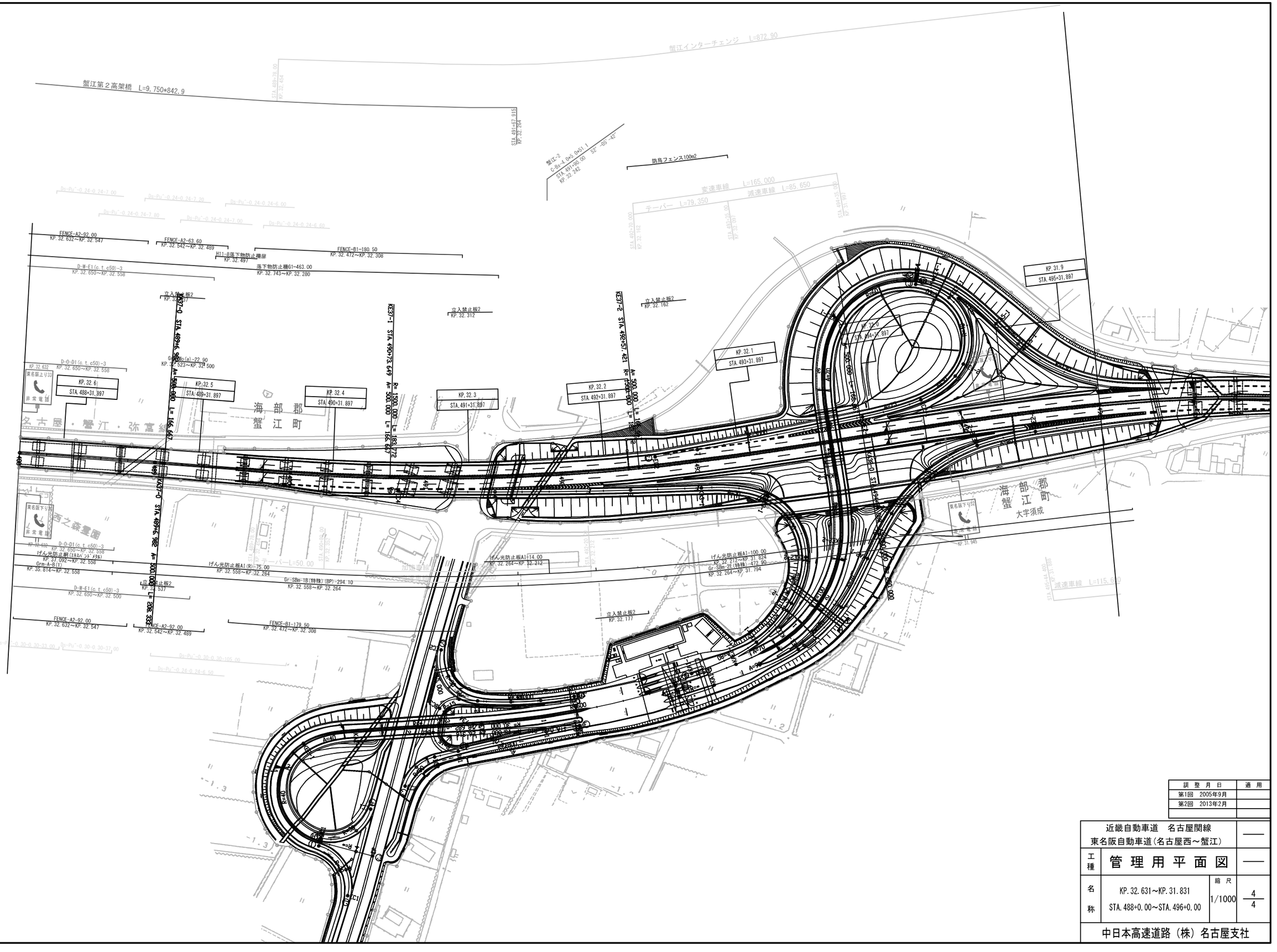

調整月日	適用
第1回　2005年9月	
第2回　2013年2月	

近畿自動車道　名古屋関線
東名阪自動車道(名古屋西～蟹江)

工種：管理用平面図

名称：KP.32.631～KP.31.831
STA.488+0.00～STA.496+0.00

縮尺：1/1000

4/4

中日本高速道路（株）名古屋支社

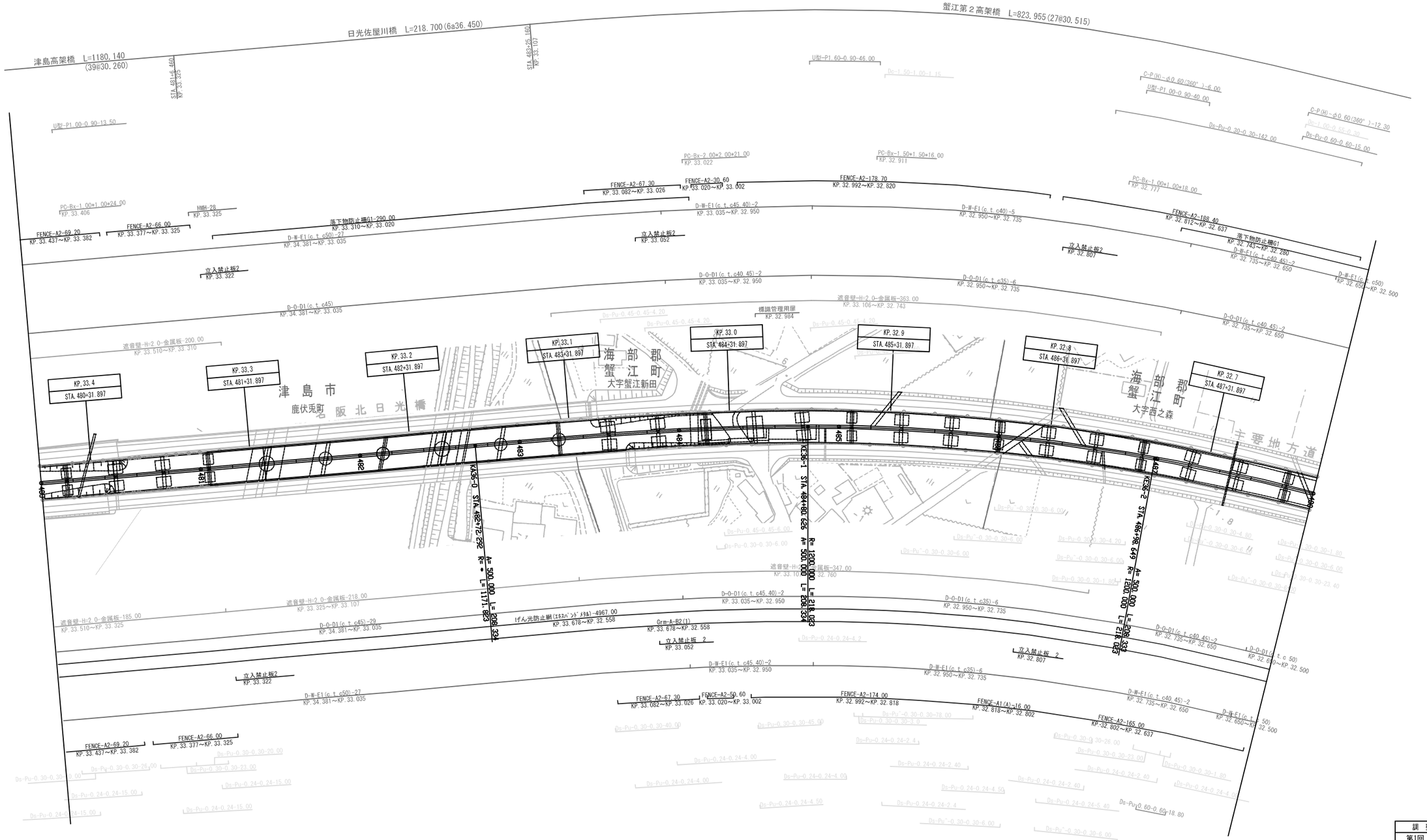

調　整　月　日	適　用
第1回　2005年9月	
第2回　2013年2月	

近畿自動車道　名古屋関線 東名阪自動車道(蟹江～弥富)		——
工種	管理用平面図	——
名称	KP.33.431～KP.32.631 STA.480+0.00～STA.488+0.00	縮尺 1/1000
		1/7
中日本高速道路（株）名古屋支社		

津島高架橋　L=1180.140(39@30.260)

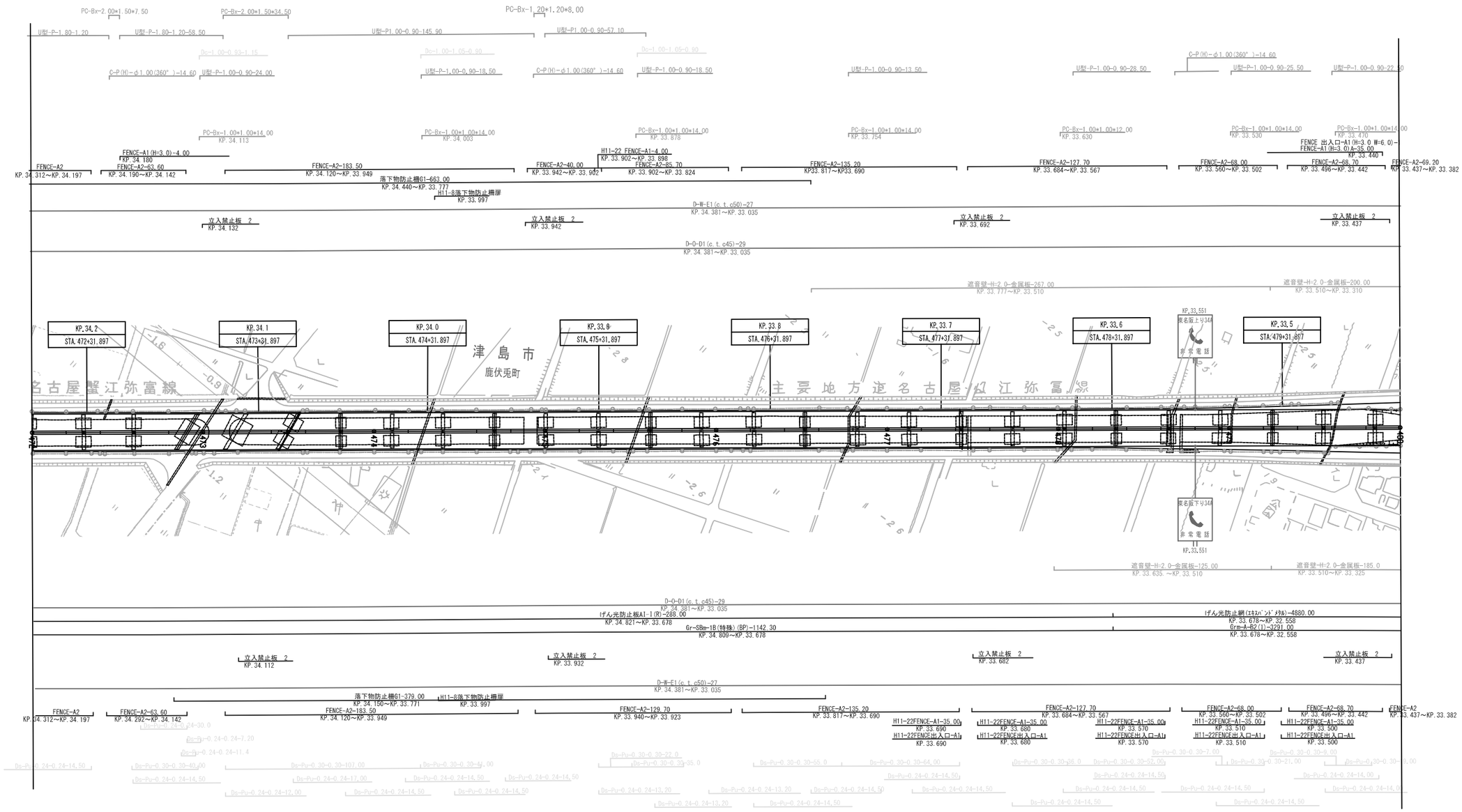

調　整　月　日	適　用
第1回　2005年9月	
第2回　2013年2月	

近畿自動車道　名古屋関線
東名阪自動車道(蟹江～弥富)

工種：管理用平面図

名称：KP.34.231～KP.33.431
STA.472+0.00～STA.480+0.00

縮尺：1/1000

2/7

中日本高速道路（株）名古屋支社

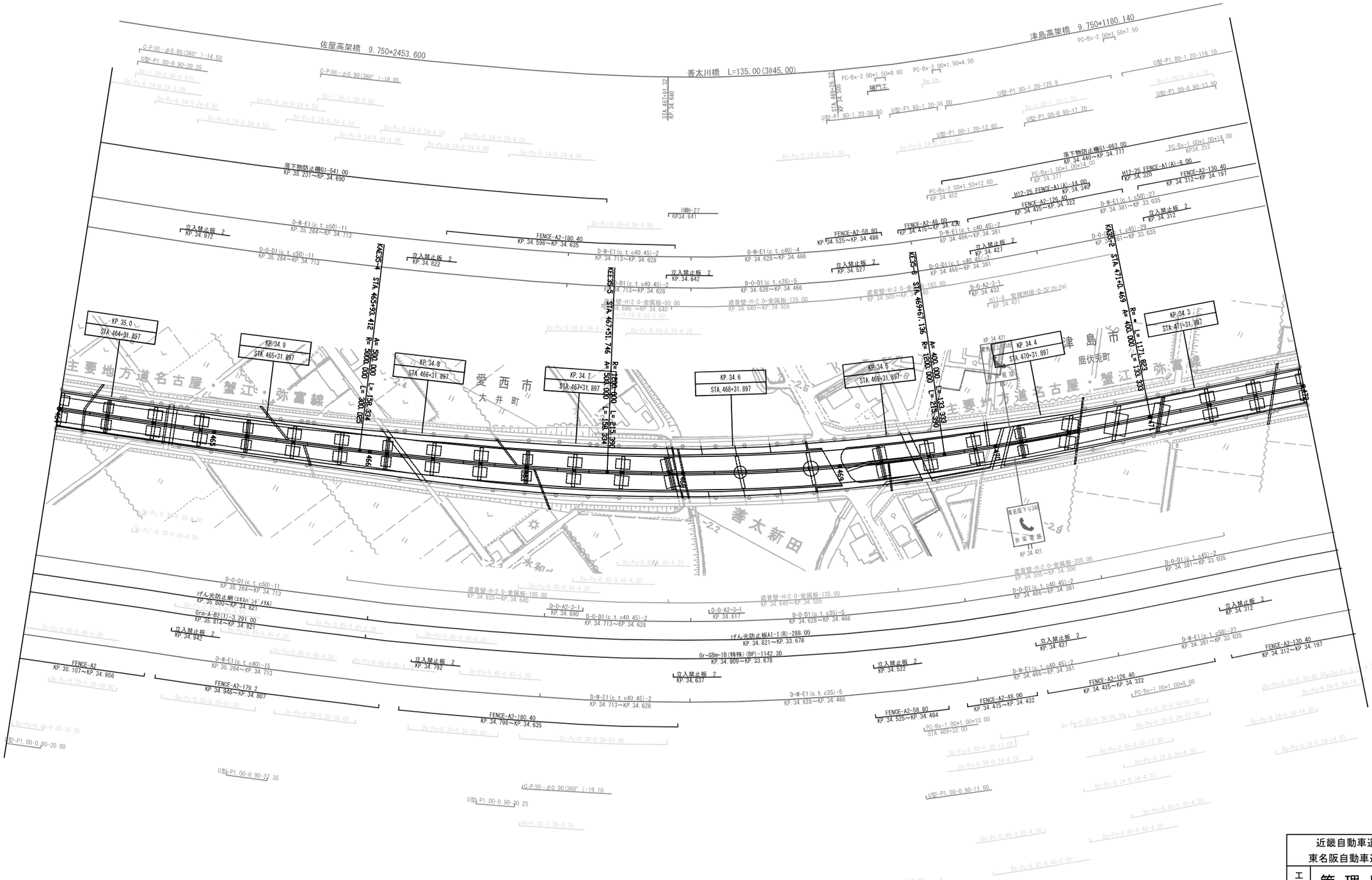
佐屋高架橋　9.750*2453.600
善太川橋　L=135.00(3@45.00)
津島高架橋　9.750*1180.140
落下物防止柵01-541.00
KP.35.237～KP.34.690
落下物防止柵01-663.00
KP.34.440～KP.34.777
立入禁止板　2
KP.34.972
KP.34.822
KP.34.642
KP.34.527
KP.34.312
KE35-4
KE35-5
KE35-6
KE35-7
KP.35.0
STA.464+31.897
KP.34.9
STA.465+31.897
KP.34.8
STA.466+31.897
KP.34.7
STA.467+31.897
KP.34.6
STA.468+31.897
KP.34.5
STA.469+31.897
KP.34.4
STA.470+31.897
KP.34.3
STA.471+31.897
愛西市
大井町
津島市
鹿伏兎町
善太新田
主要地方道名古屋・蟹江・弥富線
東名阪下り34
非常電話
D-W-E1(c.t.c50)-11
KP.35.264～KP.34.713
D-O-D1(c.t.c50)-11
KP.35.264～KP.34.713
FENCE-A2-180.40
KP.34.598～KP.34.635
D-W-E1(c.t.c40.45)-2
KP.34.713～KP.34.628
D-W-E1(c.t.c40)-4
KP.34.628～KP.34.466
FENCE-A2-58.80
KP.34.525～KP.34.486
FENCE-A2-48.00
KP.34.475～KP.34.432
D-W-E1(c.t.c40.45)-2
KP.34.466～KP.34.381
D-O-D1(c.t.c40.45)-2
KP.34.466～KP.34.381
D-O-D1(c.t.c35)-5
KP.34.628～KP.34.466
D-O-D1(c.t.c45)-29
KP.34.381～KP.33.035
D-W-E1(c.t.c50)-27
KP.34.381～KP.33.035
FENCE-A2-126.40
KP.34.425～KP.34.322
H12-25 FENCE-A1(A)-14.00
KP.34.340
H12-25 FENCE-A1(A)-8.00
KP.34.320
FENCE-A2-130.40
KP.34.312～KP.34.197
PC-Bx-1.00*1.00*14.00
KP34.252
PC-Bx-2.00*1.50*12.00
KP.34.452
PC-Bx-1.00*1.00*14.00
KP.34.377
遮音壁-H=2.0-金属板-50.00
KP.34.690～KP.34.640
遮音壁-H=2.0-金属板-135.00
KP.34.640～KP.34.505
遮音壁-H=2.0-金属板-165.00
KP.34.505～KP.34.340
遮音壁-H=2.0-金属板-205.00
KP.34.505～KP.34.300
管理用扉-D-W(H=1m)
KP.34.421
H11-8
KP.34.421
KP.34.427
KP.34.432
D-O-A2-3-1
KP.34.432
D-O-A2-3-1
KP.34.690
D-O-A2-3-1
KP.34.617
D-O-A2-3-1
KP.34.617
げん光防止板A1-1(R)-288.00
KP.34.821～KP.33.678
Gr-SBm-1B(特殊)(BP)-1142.30
KP.34.809～KP.33.678
Grm-A-B2(1)-3.291.00
KP.35.814～KP.34.821
げん光防止柵(ｴｷｽﾊﾟﾝﾄﾞﾒﾀﾙ 1段)
KP.35.800～KP.34.821
FENCE-A2
KP.35.107～KP.34.956
D-W-E1(c.t.c40)-15
KP.35.264～KP.34.713
FENCE-A2-179.2
KP.34.946～KP.34.807
FENCE-A2-180.40
KP.34.798～KP.34.635
D-W-E1(c.t.c40.45)-2
KP.34.713～KP.34.628
D-W-E1(c.t.c40)-4
KP.34.628～KP.34.466
D-W-E1(c.t.c40.45)-2
KP.34.466～KP.34.381
D-W-E1(c.t.c50)-27
KP.34.381～KP.33.035
FENCE-A2-130.40
KP.34.312～KP.34.197
FENCE-A2-126.40
KP.34.425～KP.34.322
FENCE-A2-48.00
KP.34.475～KP.34.432
FENCE-A2-58.80
KP.34.525～KP.34.484
PC-Bx-1.00*1.00*8.00
PC-Bx-1.00*1.00*10.00
STA.469+32.00
U型-P1.00-0.90-11.60
U型-P1.00-0.90-20.00
U型-P1.00-0.90-27.35
tC-P(H)-φ0.90(360°)-19.10
U型-P1.00-0.90-20.25
Dc-1.30-1.30-0.76
STA.467+91.22
KP.34.640
STA.469+26.32
KP.34.505
橋門工
U型-P1 80-1 20-38.80
U型-P1 80-1 20-36.00
U型-P1 80-1 20-125.8
U型-P1 80-1 20-116.10
U型-P1 80-1 20-12.60
U型-P1 00-0 90-17.70
U型-P1 00-0 90-13.50
HWH-27
KP34.641
KP.34.376
KP.34.252
KP.34.320
KP.34.312
KP.34.427
KP.34.381
KP.34.466
KP.34.527
KP.34.642
KP.34.822
KP.34.972
KP.34.792
KP.34.637
KP.34.522
KP.34.484
KP.34.942
KP.34.690
KP.34.640
KP.34.505
KP.34.340
KP.34.300
KP.34.421
KP.34.617
KP.34.432
KP.34.690
KP.34.807
KP.34.956
KP.34.946
KP.34.798
KP.34.635
KP.34.628
KP.34.713
KP.34.821
KP.34.809
KP.34.678
KP.35.264
KP.35.107
KP.35.814
KP.35.800
KP.35.237
KP.35.031
R=5000.000 L=300.025
R=7000.000 L=615.290
R=1500.000 L=158.334
R=400.000 L=171.863
R=400.000 L=133.333
R=1200.000 L=215.396
R=400.000 L=133.333
STA.465+93.412
STA.467+51.746
STA.469+67.136
STA.471+01.469
Ds-Pu-0.24-0.24-4.50
Ds-Pu-0.24-0.24-4.20
Ds-Pu-0.24-0.24-4.00
Ds-Pu-0.24-0.24-3.00
Ds-Pu-0.45-0.45-4.20
Ds-Pu-0.30-0.30-4.20
Ds-Pu-0.30-0.30-34.80
Ds-Pu-0.30-0.30-57.00
Ds-Pu-0.30-0.30-50.00
Ds-Pu-0.30-0.30-55.00
Ds-Pu-0.30-0.30-87.00
Ds-Pu-0.30-0.30-15.00
Ds-Pu-0.30-0.30-11.00
Ds-Pu-0.24-0.24-4.20
Ds-Pu-0.45-0.45-4.20
Ds-Pu-0.45-0.45-3.00
Ds-Pu-0.30-0.30-36.00
Ds-Pu-0.30-0.30-60.00
Ds-Pu-0.24-0.24-12.00
Ds-Pu-0.45-0.45-12.00
Ds-Pu-0.24-0.24-14.50
Ds-Pu-0.30-0.30-48.00
Ds-Pu-0.24-0.24-14.00
Ds-Pu-0.24-0.24-14.50
Ds-Pu-0.45-0.45-4.20
Ds-Pu-0.45-0.45-3.00
Ds-Pu-0.24-0.24-4.20
Ds-Pu-0.24-0.24-4.50
Ds-Pu-0.24-0.24-4.00
Ds-Pu-0.24-0.24-3.00
Ds-Pu-0.45-0.45-4.20
Ds-Pu-0.45-0.45-4.20
Ds-Pu-0.45-0.45-4.20

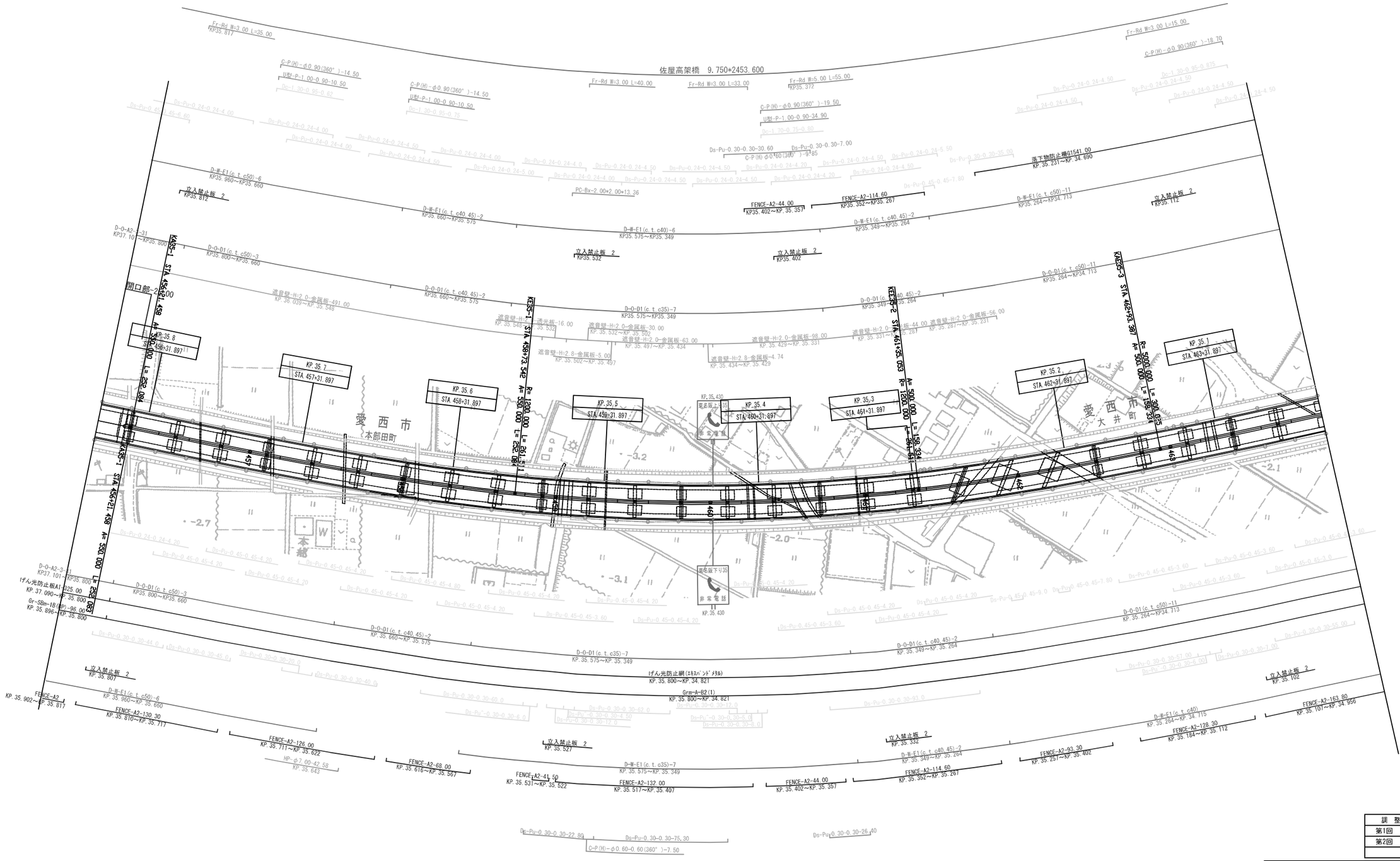

調整月日	適用
第1回　2005年9月	
第2回　2013年2月	

近畿自動車道　名古屋関線
東名阪自動車道(蟹江～弥富)

工種：管理用平面図

名称：KP.35.831～KP.35.031
STA.456+0.00～STA.464+0.00

縮尺：1/1000

4/7

中日本高速道路（株）名古屋支社

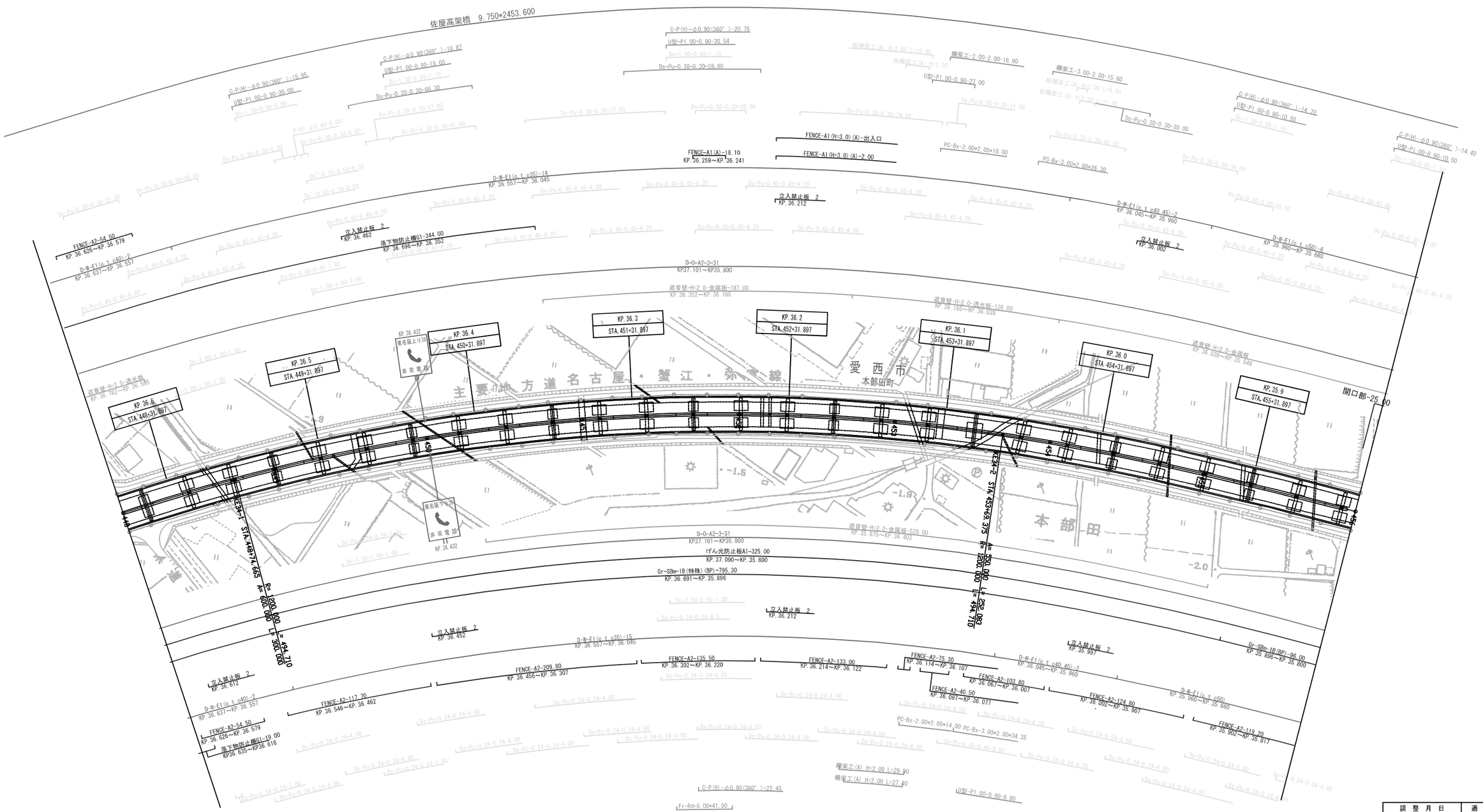

調　整　月　日	適　用
第1回　2005年9月	
第2回　2013年2月	

近畿自動車道　名古屋関線 東名阪自動車道(蟹江～弥富)			——
工種	管理用平面図		——
名称	KP.36.631～KP.35.831 STA.448+0.00～STA.456+0.00	縮尺 1/1000	5 7
中日本高速道路（株）名古屋支社			

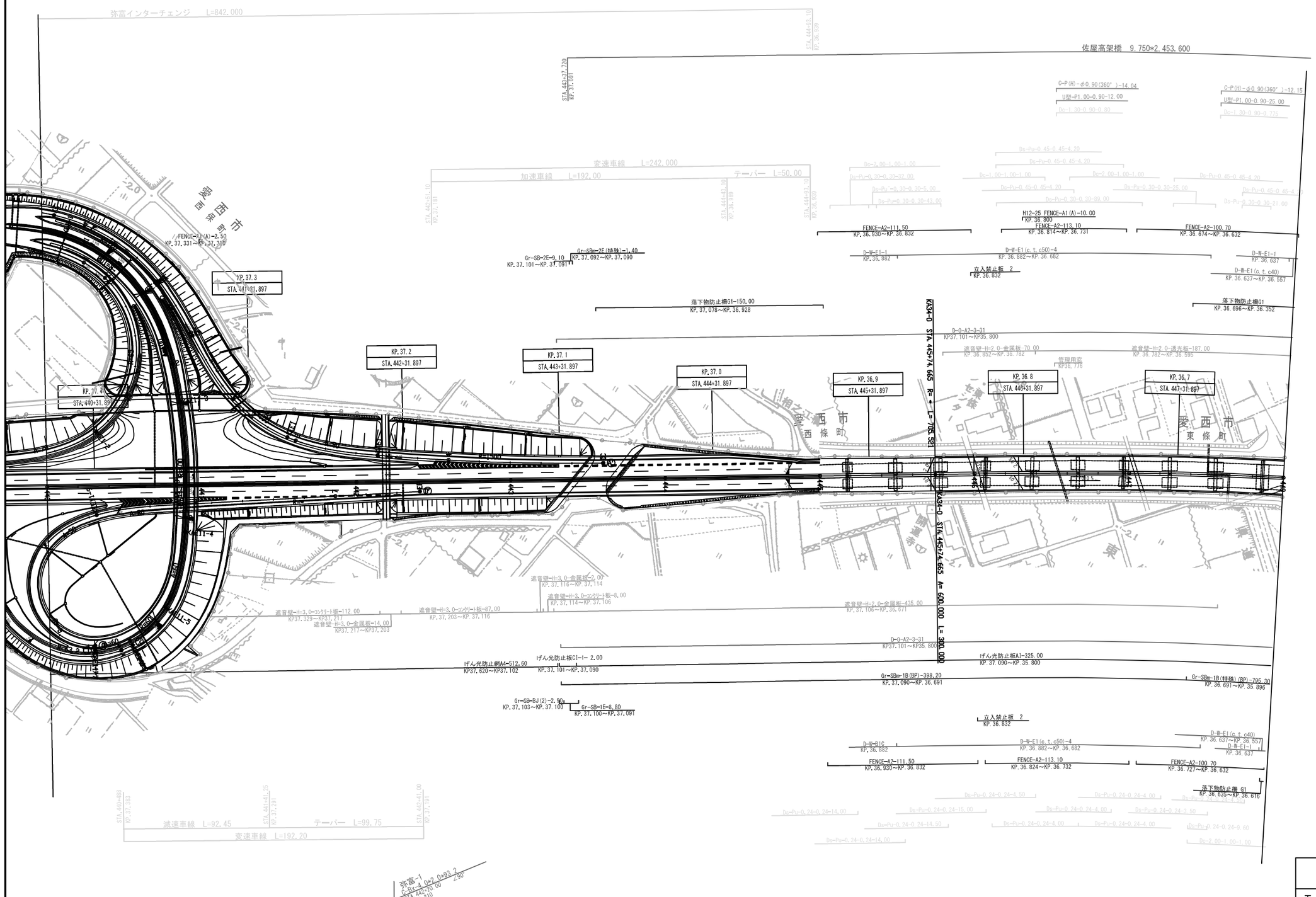

調整月日	適用
第1回　2005年9月	
第2回　2013年2月	

近畿自動車道　名古屋関線 東名阪自動車道(蟹江～弥富)			——
工種	管理用平面図		——
名称	KP.37.431～KP.36.631 STA.440+0.00～STA.448+0.00	縮尺 1/1000	6/7
中日本高速道路（株）名古屋支社			

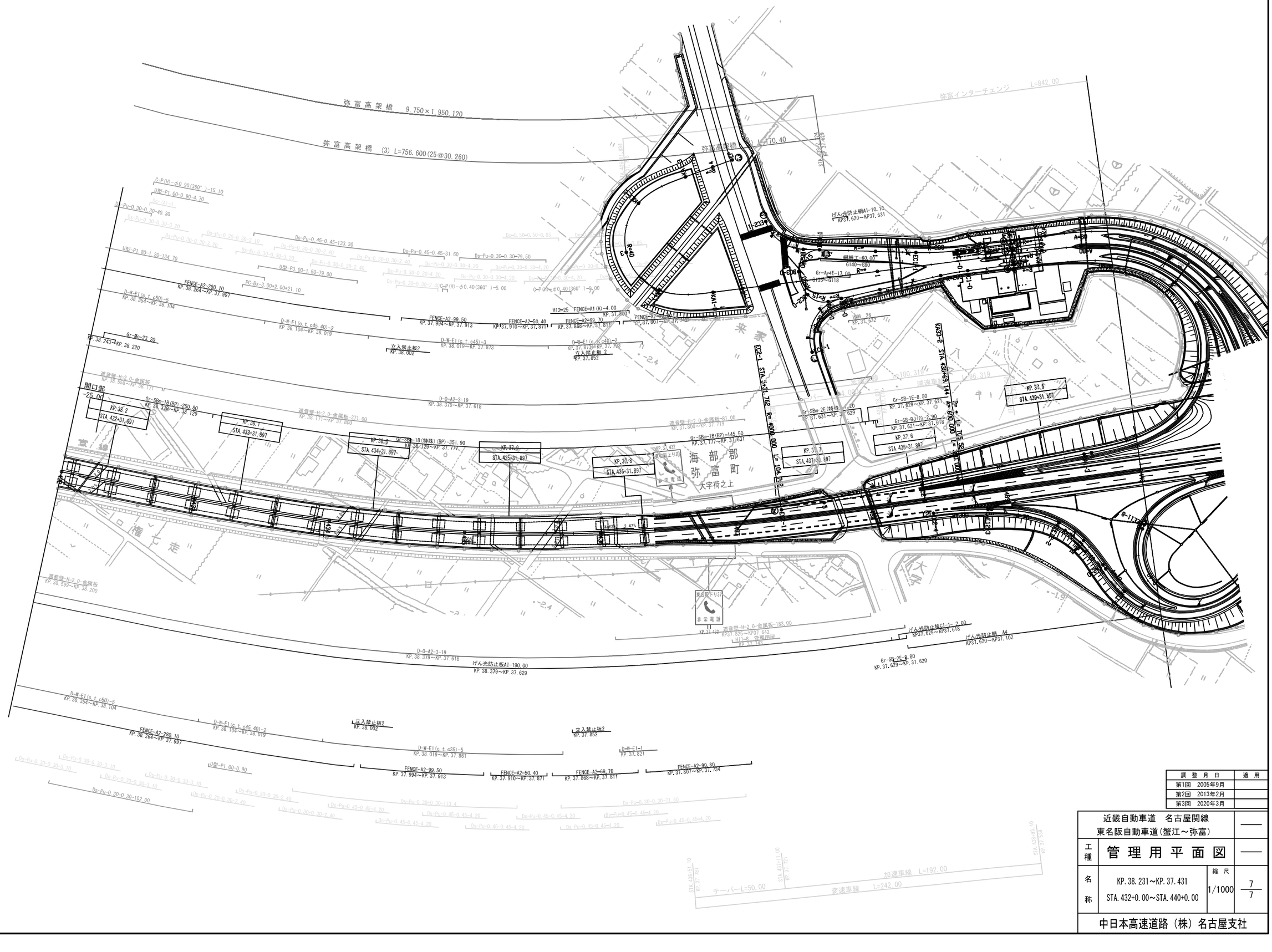
弥富高架橋 9.750×1.950.120
弥富高架橋 (3) L=756.600(25@30.260)
弥富インターチェンジ L=842.00
弥富高架橋 (3) L=170.40
KP.38.2
STA.432+31.897
KP.38.1
STA.433+31.897
KP.38.0
STA.434+31.897
KP.37.9
STA.435+31.897
KP.37.8
STA.436+31.897
KP.37.7
STA.437+31.897
KP.37.6
STA.438+31.897
KP.37.5
STA.439+31.897
海部郡
弥富町
大字荷之上
東名阪下り
非常電話
開口部
-25.00
遮音壁-H2.0-金属板
KP.38.558～KP.38.171
遮音壁-H2.0-金属板-371.00
KP.38.171～KP.37.800
遮音壁-H2.0-金属板-81.00
KP.37.800～KP.37.719
遮音壁-H2.0-金属板
KP.38.599～KP.38.200
遮音壁-H2.0-金属板-183.00
KP37.825～KP37.642
H11-5 管理用扉
KP.37.743
D-P(H)-φ0.90(360°)-15.10
U型-P1.00-0.90-4.70
Dc-(A)-1
Ds-Pu-0.30-0.30-40.30
Ds-Pu-0.45-0.45-133.30
Ds-Pu-0.45-0.45-31.60
Ds-Pu-0.30-0.30-79.50
U型-P1.80-1.20-134.70
U型-P3.00-1.50-79.00
PC-Bx-3.00+2.00×21.10
C-P(H)-φ0.40(360°)-5.00
C-P(H)-φ0.40(360°)-9.00
FENCE-A2-280.10
KP.38.264～KP.37.997
D-W-E1(c.t.c50)-5
KP.38.354～KP.38.104
D-W-E1(c.t.c45.40)-2
KP.38.104～KP.38.019
Gr-Mo-23.20
KP.38.243～KP.38.220
立入禁止板2
KP.38.002
D-W-E1(c.t.c45)-3
KP.38.019～KP.37.873
H12-25 FENCE-A1(A)-4.00
KP.37.800
FENCE-A2-99.50
KP.37.994～KP.37.913
FENCE-A2-50.40
KP37.910～KP.37.871
FENCE-A2-69.70
KP.37.868～KP.37.811
FENCE-A2-90.80
KP.37.807～KP.37.742
D-W-E1(c.t.c40)-2
KP.37.873～KP.37.703
立入禁止板2
KP.37.852
D-W-F1-1
KP.37.821
D-O-A2-3-19
KP.38.379～KP.37.618
げん光防止板A1-190.00
KP.38.379～KP.37.629
Gr-SBm-1B(BP)-250.80
KP.38.338～KP.38.129
Gr-SBm-1B(特殊)(BP)-351.90
KP.38.129～KP.37.777
Gr-SBm-1B(BP)-145.50
KP.37.777～KP.37.631
Gr-SBm-2E(特殊)-2.20
KP.37.631～KP.37.629
Gr-SB-1E-8.50
KP.37.629～KP.37.621
Gr-SB-BJ(2)-2.90
KP.37.621～KP.37.618
Gr-SB-2E-8.80
KP.37.629～KP.37.620
げん光防止板G1-1-2.00
KP37.629～KP37.618
げん光防止網 A4
KP37.620～KP37.102
げん光防止網A1-10.10
KP37.620～KP37.631
EC2-1 STA.439+31.762 R=400.000
KA33-2 STA.439+33.141
KA1-1
KA1-2
KA1-3
KA1-4
KA1-5
KA1-6
KA1-7
KA1-8
KA1-9
KA1-10
KA1-11
KA1-12
KA1-13
KA1-14
KA1-15
KA1-16
KA1-17
KA1-18
KA1-19
KA1-20
KA1-21
KA1-22
KA1-23
KA1-24
KA1-25
KA1-26
KA1-27
KA1-28
KA1-29
KA1-30
KA1-31
KA1-32
KA1-33
KA1-34
KA1-35
KA1-36
KA1-37
KA1-38
KA1-39
KA1-40

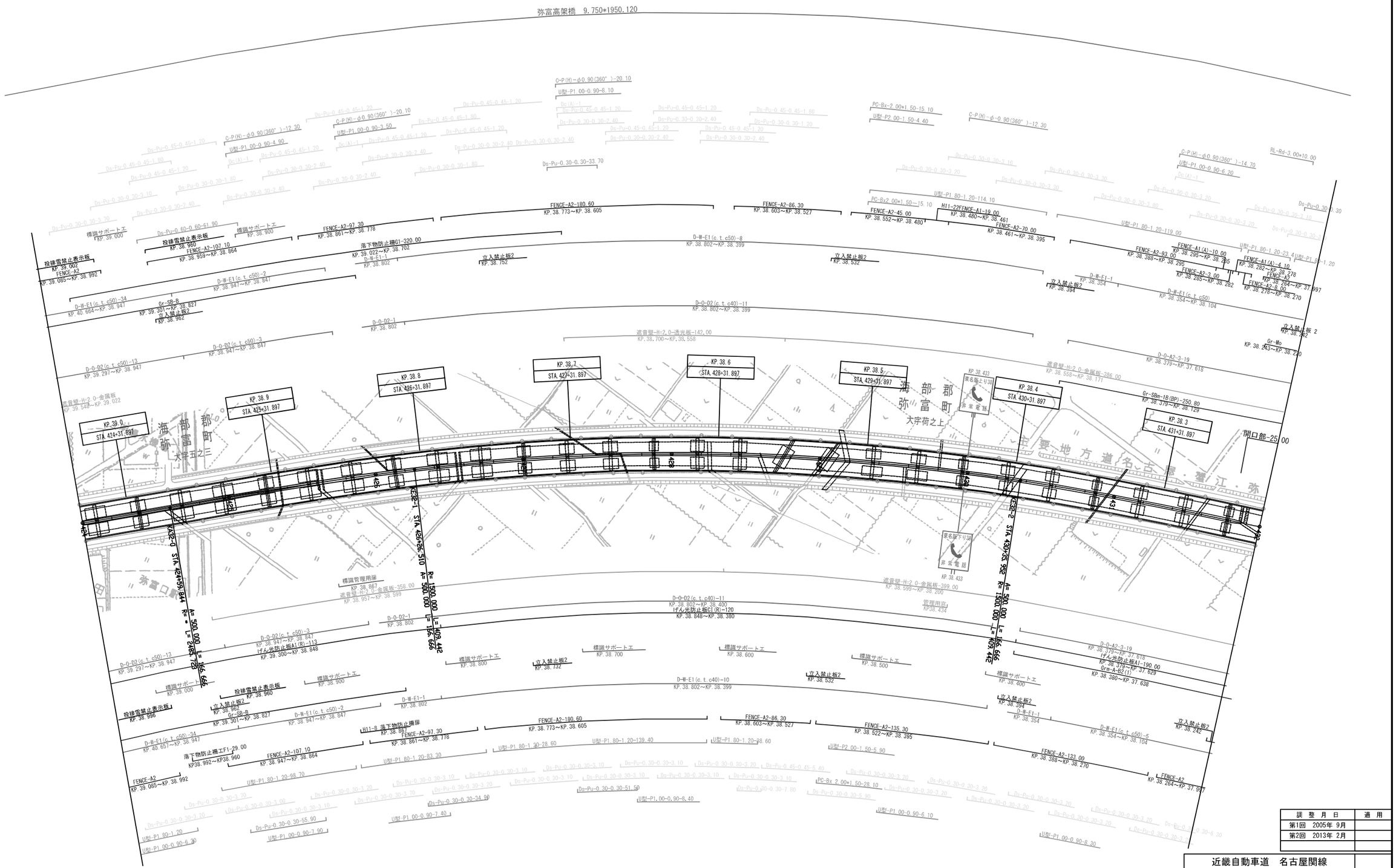

訓　整　月　日	適　用
第1回　2005年 9月	
第2回　2013年 2月	

近畿自動車道　名古屋関線
東名阪自動車道(弥富～長島)

工種：管理用平面図

名称：KP.39.031～KP.38.231
STA.424+0.00～STA.432+0.00

縮尺：1/1000

1/4

中日本高速道路（株）名古屋支社

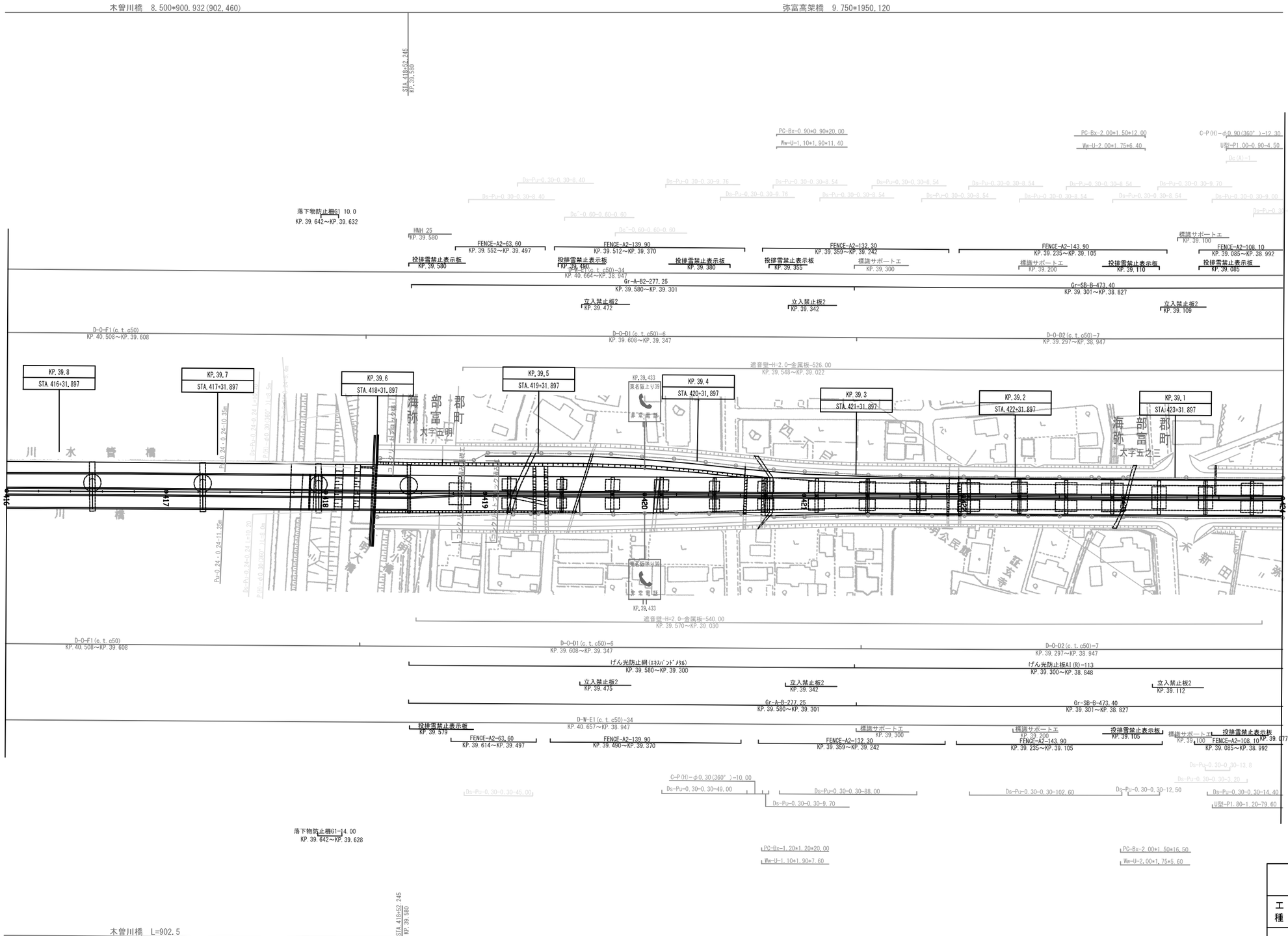

調整月日	適用
第1回　2005年 9月	
第2回　2013年 2月	

近畿自動車道　名古屋関線
東名阪自動車道(弥富～長島)

工種：管理用平面図

名称：KP.39.831～KP.39.031
STA.416+0.00～STA.424+0.00

縮尺：1/1000

2/4

中日本高速道路（株）名古屋支社

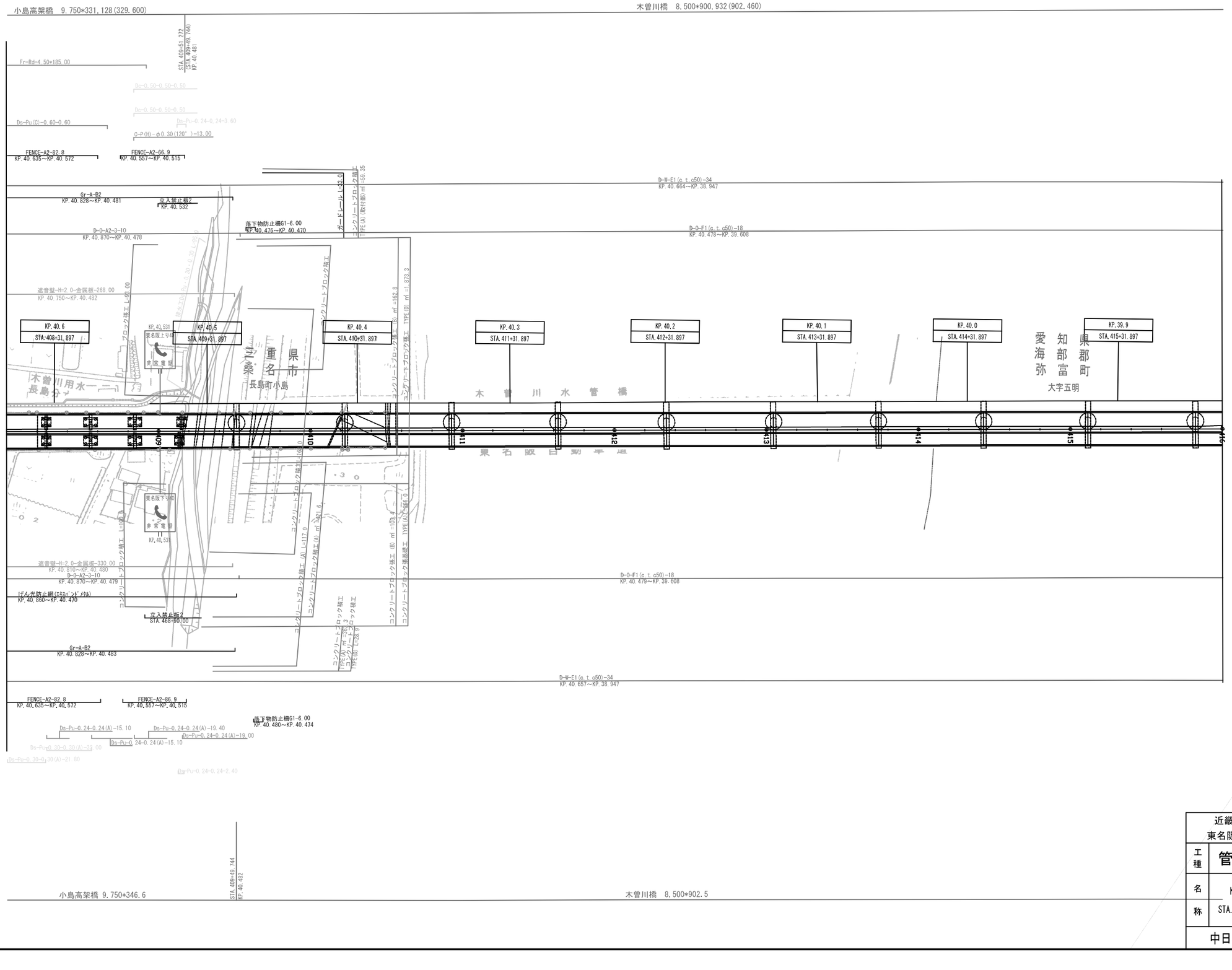

調整月日	適用
第1回　2005年 9月	
第2回　2013年 2月	

近畿自動車道　名古屋関線 東名阪自動車道(弥富～長島)			——
工種	管理用平面図		——
名称	KP.40.631～KP.39.831 STA.408+0.00～STA.416+0.00	縮尺 1/1000	3/4
中日本高速道路（株）名古屋支社			

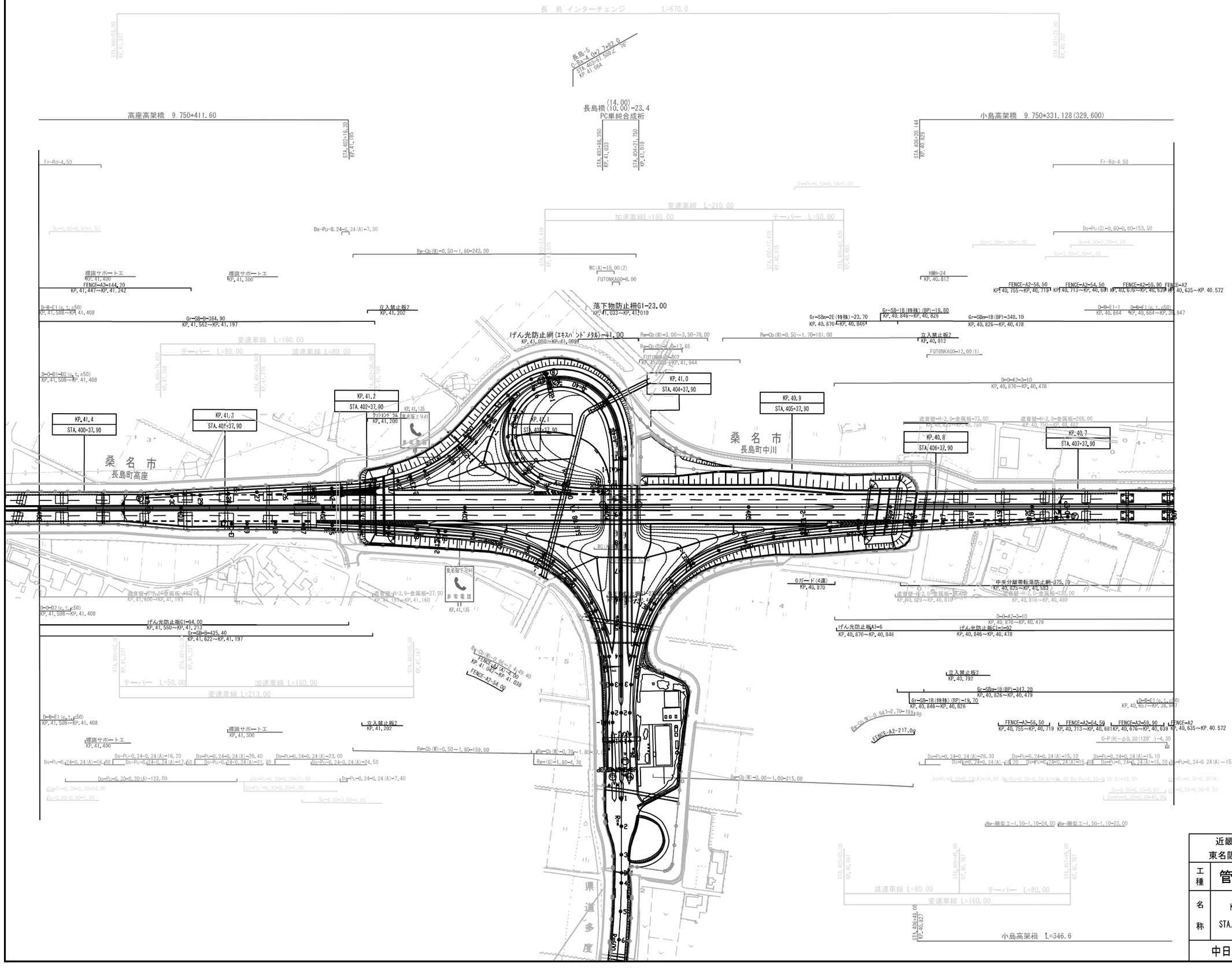

調 整 月 日	適 用
第1回 2005年 9月	
第2回 2013年 2月	
第3回 2020年 3月	

近畿自動車道 名古屋関線 東名阪自動車道(弥富～長島)			——
工種	管 理 用 平 面 図		——
名称	KP.41.431～KP.40.631 STA.400+0.00～STA.408+0.00	縮尺 1/1000	4/4

中日本高速道路（株）名古屋支社

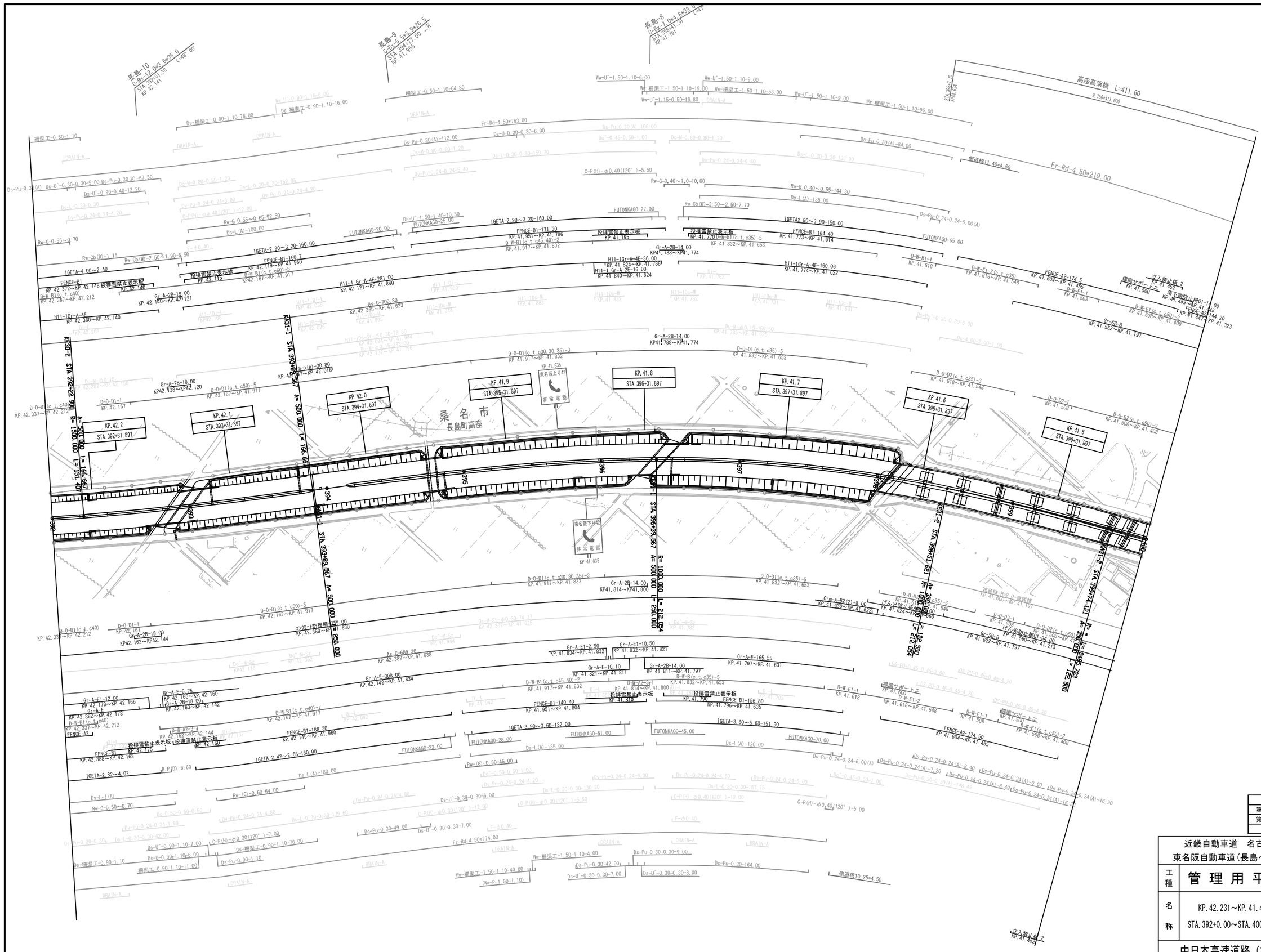
長島-10
C-Bx-12.0×3.0×35.0
STA.392+01.30
KP.42.141
L=40.00°
長島-9
C-Bx-5.5×3.0×26.5
STA.394+77.00 ZR
KP.41.955
長島-8
C-Bx-7.0×4.8×33.0
STA.396+47.30
KP.41.781
L=47
高座高架橋 L=411.60
9.750+411.600
Fr-Rd-4.50×219.00
Fr-Rd-4.50+763.00
Fr-Rd-4.50+774.00
側道橋11.40×4.50
側道橋10.25×4.50
桑名市
長島町高座
KP.42.0
STA.394+31.897
KP.41.9
STA.395+31.897
KP.41.8
STA.396+31.897
KP.41.7
STA.397+31.897
KP.41.6
STA.398+31.897
KP.41.5
STA.399+31.897
KP.42.1
STA.393+31.697
KP.42.2
STA.392+31.897
KP.41.835
東名阪上り42
非常電話
東名阪下り42
非常電話
KP.41.835
KP43-2 STA.393+22.90 R=1000.000 A=500.000 L=166.667
KP43-1-1 STA.393+89.567 A=500.000 L=166.667
KP43-1-1 STA.396+39.567 R=1000.000 L=250.000
KP43-2 STA.397+57.297 R=1000.000 L=212.054
KP43-2 STA.398+74.131 R=1000.000 L=122.500
KP43-2 STA.399+46.725 R=1000.000 L=122.500
FUTONKAGO-27.00
FUTONKAGO-25.00
FUTONKAGO-20.00
FUTONKAGO-23.00
FUTONKAGO-28.00
FUTONKAGO-51.00
FUTONKAGO-45.00
FUTONKAGO-70.00
FUTONKAGO-65.00
IGETA-4.00～2.40
IGETA-2.90～3.20-160.00
IGETA-2.90～3.90-150.00
IGETA-2.82～4.02
IGETA-2.42～2.68-180.00
IGETA-3.90～3.60-132.00
IGETA-3.60～5.60-151.90
FENCE-B1
FENCE-B1-171.30
FENCE-B1-160.7
FENCE-B1-140.40
FENCE-B1-188.30
FENCE-B1-164.40
FENCE-B1-156.80
FENCE-A2-174.5
FENCE-A2-174.50
投棄雪禁止表示板
KP.42.115
KP.42.140
KP.41.795
KP.41.770
KP.41.810
KP.41.790
KP.41.600
KP.41.455
KP.41.447
KP.41.323
Gr-A-2B-19.00
Gr-A-2B-18.00
Gr-A-2B-14.00
Gr-A-2E-16.00
Gr-A-E-308.00
Gr-A-E-165.55
Gr-A-E-5.75
Gr-A-E1-12.00
Gr-A-E1-2.50
Gr-A-E1-10.50
Gr-A-E-10.10
H11-1Gr-A-4E
H11-1Gr-A-4E-281.00
H11-1Gr-A-4E-36.00
H11-1Gr-A-4E-150.06
Gr-SB-B
Gr-A-B2(2)-8.00
Rw-Cb(B)-1.15
Rw-Cb(W)-2.50～1.90-6.50
Rw-Cb(W)-3.50～2.50-7.70
Rw-G-0.55～0.65-92.50
Rw-G-0.55～0.70
Rw-G-0.40～1.0-10.00
Rw-G-0.40～0.55-144.30
Rw-G-0.50～0.70
Rw-G-0.60-64.00
Rw-G-0.50-45.00
Rw-G-0.55～0.70
Ds-L(A)-100.00
Ds-L(A)-135.00
Ds-L(A)-180.00
Ds-L(A)-120.00
Ds-L-1(A)
Ds-U-0.30-0.30-6.00
Ds-U-0.30-0.30-7.00
Ds-U-0.30-0.30-8.00
Ds-U-0.90-1.10-7.00
Ds-U-0.90-1.10-6.00
Ds-U-0.90-1.10-11.00
Ds-Pu-0.30(A)-112.00
Ds-Pu-0.30(A)-106.00
Ds-Pu-0.30(A)-84.00
Ds-Pu-0.30-49.00
Ds-Pu-0.30-42.00
Ds-Pu-0.30-9.00
Ds-Pu-0.30-164.00
Ds-Pu-0.24-0.24(A)-6.00(A)
Ds-Pu-0.24-0.24(A)-8.40
Ds-Pu-0.24-0.24(A)-7.20
Ds-Pu-0.24-0.24(A)-0.60
Ds-Pu-0.24-0.24(A)-8.49
Ds-Pu-0.24-0.24(A)-16.90
Ds-Pu-0.24-0.24(A)-16.20
Ds-Pu-0.30-0.30(A)-148.45
Ds-U-0.90-1.10-6.00
Ds-U-0.90-1.10-9.00
Ds-U-0.90-1.10-16.00
Ds-U-0.90-1.10-76.00
Ds-U-0.90-1.10-12.00
Ds-U-0.90-1.10-64.80
Ds-U-0.90-0.40-12.20
Ds-U-0.30-0.30-5.00
Ds-U-0.30-0.30-30-6.00
Ds-U-0.30-0.30-30-135.90
Ds-U-0.30-0.30-30-158.70
Ds-U-0.30-0.30-30-152.95
Ds-U-0.30-0.30-30-74.77
Ds-U-0.30-0.30-30-179.60
Ds-U-0.30-0.30-30-42.00
Ds-U-0.30-0.30-30-130.30
Ds-U-0.30-0.30-30-157.75
Ds-U-0.30-0.30-30-167.30
Ds-U-0.30-0.30-30-159.50
Ds-U-0.30-0.30-30-6.00
Ds-U-0.50-0.50-50.00
Ds-U-0.50-0.50-50.50
Ds-U-0.50-0.50-50.1.00
Ds-U-0.45-0.50-1.00
Ds-U-0.45-0.50-50-1.00
Ds-U-0.45-0.45-3.00
Ds-U-0.45-0.45-4.20
Ds-U-0.45-0.45-4.20
Ds-U-0.45-0.45-4.20
Ds-U-0.30-0.30-6.00
Ds-U-0.30-0.30-78.60
Ds-U-0.30-0.30-333.00
Ds-U-0.30-0.30-30-78.77
Ds-U-0.30-0.30-30-74.77
Ds-U-0.30-0.30-30-167.30
Ds-U-0.30-0.30-30-159.50
Ds-U-0.30-0.30-30-157.75
Ds-U-0.30-0.30-30-130.30
Ds-U-0.30-0.30-30-42.00
Ds-U-0.30-0.30-30-179.60
Ds-U-0.30-0.30-30-6.00
Ds-U-0.30-0.30-30-7.00
Ds-U-0.30-0.30-30-8.00
Ds-U-0.30-0.30-30-9.00
Ds-U-0.30-0.30-30-164.00
Ds-U-0.30-0.30-30-148.45

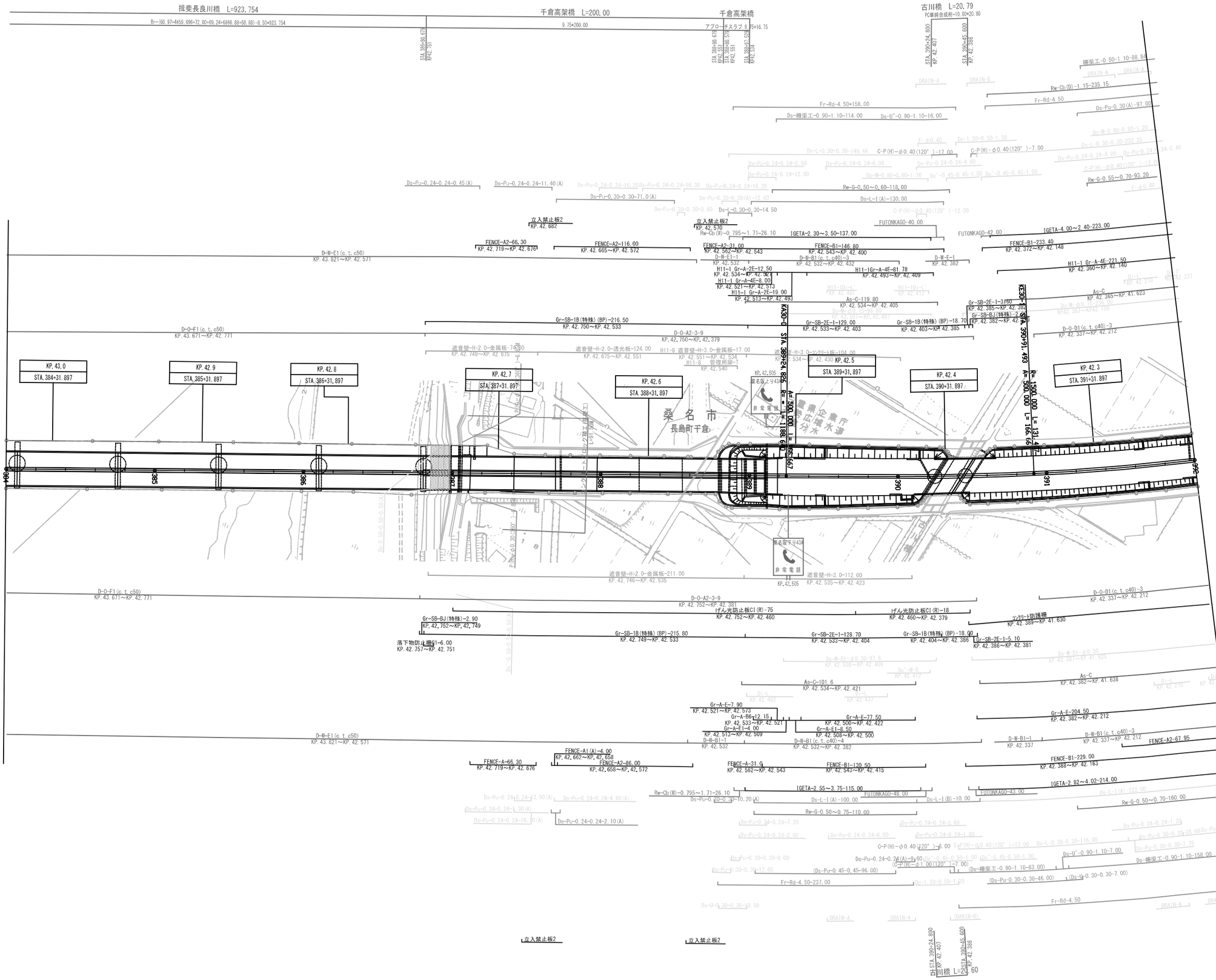
揖斐長良川橋 L=923.754
千倉高架橋 L=200.00
千倉高架橋
古川橋 L=20.79
KP.43.0
STA.384+31.897
KP.42.9
STA.385+31.897
KP.42.8
STA.386+31.897
KP.42.7
STA.387+31.897
KP.42.6
STA.388+31.897
KP.42.5
STA.389+31.897
KP.42.4
STA.390+31.897
KP.42.3
STA.391+31.897
桑名市
長島町千倉
非常電話
KP.42.505
Gr-SB-1B(特殊)(BP)-216.50
KP.42.750～KP.42.533
Gr-SB-1B(特殊)(BP)-215.80
KP.42.749～KP.42.533
Gr-SB-2E-1-129.00
KP.42.533～KP.42.403
Gr-SB-2E-1-128.70
KP.42.533～KP.42.404
Gr-SB-1B(特殊)(BP)-18.70
KP.42.403～KP.42.385
Gr-SB-1B(特殊)(BP)-18.90
KP.42.404～KP.42.386
Gr-SB-2E-1-3.050
KP.42.385～KP.42.382
Gr-SB-2E-1-5.10
KP.42.386～KP.42.381
Gr-SB-BJ(特殊)-2.90
KP.42.752～KP.42.749
落下物防止柵G1-6.00
KP.42.757～KP.42.751
D-O-F1(c,t,c50)
KP.43.671～KP.42.771
D-O-A2-3-9
KP.42.750～KP.42.379
D-O-A2-3-9
KP.42.752～KP.42.381
D-O-D1(c,t,c40)-3
KP.42.337～KP.42.212
D-W-E1(c,t,c50)
KP.43.821～KP.42.571
D-W-E1-1
KP.42.532
D-W-B1(c,t,c40)-3
KP.42.532～KP.42.432
D-W-B1-1
KP.42.532
D-W-B1(c,t,c40)-4
KP.42.532～KP.42.382
D-W-B1(c,t,c40)-3
KP.42.337～KP.42.212
D-W-B1-1
KP.42.337
D-W-E-1
KP.42.382
遮音壁-H=2.0-金属板-74.00
KP.42.749～KP.42.675
遮音壁-H=2.0-透光板-124.00
KP.42.675～KP.42.551
H11-8 遮音壁-H=3.0-金属板-17.00
KP.42.551～KP.42.534
H11-8 管理用扉-1
KP.42.540
遮音壁-H=3.0-ツバ付-H板-104.00
KP.42.534～KP.42.430
遮音壁-H=2.0-金属板-211.00
KP.42.746～KP.42.535
遮音壁-H=3.0-112.00
KP.42.535～KP.42.423
Gr-A-E-7.90
KP.42.521～KP.42.573
Gr-A-B6-12.15
KP.42.533～KP.42.521
Gr-A-E1-4.00
KP.42.513～KP.42.509
Gr-A-E-77.50
KP.42.500～KP.42.422
Gr-A-E1-8.50
KP.42.508～KP.42.500
Gr-A-E-204.50
KP.42.382～KP.42.212
H11-1 Gr-A-2E-12.50
KP.42.534～KP.42.521
H11-1 Gr-A-4E-8.00
KP.42.521～KP.42.513
H11-1 Gr-A-2E-19.00
KP.42.513～KP.42.493
H11-1Gr-A-4E-81.78
KP.42.493～KP.42.409
H11-1 Gr-A-4E-221.50
KP.42.360～KP.42.140
As-C-119.80
KP.42.534～KP.42.405
As-C
KP.42.365～KP.41.623
As-C-101.6
KP.42.534～KP.42.421
As-C
KP.42.382～KP.41.638
FENCE-A2-66.30
KP.42.719～KP.42.676
FENCE-A2-116.00
KP.42.665～KP.42.572
FENCE-A2-31.00
KP.42.562～KP.42.543
FENCE-B1-146.80
KP.42.543～KP.42.400
FENCE-B1-233.40
KP.42.372～KP.42.148
FENCE-A-66.30
KP.42.719～KP.42.676
FENCE-A1(A)-4.00
KP.42.662～KP.42.658
FENCE-A2-86.00
KP.42.658～KP.42.572
FENCE-A-31.0
KP.42.562～KP.42.543
FENCE-B1-130.50
KP.42.543～KP.42.415
FENCE-B1-229.00
KP.42.388～KP.42.163
FENCE-A2-67.95
立入禁止板2
KP.42.682
立入禁止板2
KP.42.570
立入禁止板2
立入禁止板2
IGETA-2.30～3.50-137.00
IGETA-4.00～2.40-223.00
IGETA-2.55～3.75-115.00
IGETA-2.82～4.02-214.00
FUTONKAGO-40.00
FUTONKAGO-42.00
FUTONKAGO-48.00
FUTONKAGO-43.00
Rw-Cb(W)-0.795～1.71-26.10
Rw-Cb(W)-0.795～1.71-26.10
Rw-G-0.50～0.75-110.00
Rw-G-0.50～0.70-93.20
Rw-G-0.50～0.70-160.00
Rw-Cb(D)-1.15-235.15
Fr-Rd-4.50-158.00
Fr-Rd-4.50-237.00
Fr-Rd-4.50
Ds-L-0.30-0.30-149.44
Ds-L-1(A)-130.00
Ds-L-1(A)-100.00
Ds-L-1(B)-10.00
Ds-L-1(A)-222.00
Ds-L-0.30-0.30-232.35
Ds-L-0.30-0.30-116.00
Ds-L-0.30-0.30-39.75
Ds-L-0.30-0.30-29.75
Ds-L-0.30-0.30-28.60
Ds-L-0.30-0.30-7.00
Ds-L-0.30-0.30-46.00
Ds-U"-0.90-1.10-16.00
Ds-U"-0.90-1.10-7.00
Ds-U"-0.90-1.10-158.00
Ds-U"-0.45-0.50-1.00
Ds-U"-0.45-0.45-1.00
Ds-U"-0.45-0.45-1.00
Ds-U-0.30-0.30-10.00
Ds-U-0.30-0.30-7.00
Ds-M-0.80-0.80-1.20
Ds-M-St-φ0.30-97.6
KP.42.508～KP.42.408
Ds-M-St-φ0.30
KP.42.387～KP.41.625
Dc-M-0.80-0.80-1.20
Dc"-M-S
KP.42.412
Dc-1.20-0.50-1.20
Dc"-0.45-0.50-1.00
Dc"-0.45-0.45-1.00
Dc-M-0.80-0.80-1.20
Ds-Pu-0.24-0.24-2.50
Ds-Pu-0.24-0.24-6.00
Ds-Pu-0.24-0.24-12.00
Ds-Pu-0.24-0.24-16.30
Ds-Pu-0.24-0.24-16.20
Ds-Pu-0.24-0.24-0.45(A)
Ds-Pu-0.24-0.24-11.40(A)
Ds-Pu-0.30-0.30-71.0(A)
Ds-Pu-0.30-0.30-12.60
Ds-Pu-0.30-0.30-3.60
Ds-Pu-0.30-0.30-14.50
Ds-Pu-0.24-0.24-2.50(A)
Ds-Pu-0.24-0.24-4.60(A)
Ds-Pu-0.24-0.24-1.30(A)
Ds-Pu-0.24-0.24-16.10(A)
Ds-Pu-0.24-0.24-2.10(A)
Ds-Pu-0.24-0.24-7.20
Ds-Pu-0.24-0.24-3.60
Ds-Pu-0.24-0.24-2.00
Ds-Pu-0.24-0.24-6.00
Ds-Pu-0.24-0.24-1.80
Ds-Pu-0.24-0.24-1.25
Ds-Pu-0.24-0.24-1.80
Ds-Pu-0.30-0.30-8.00
Ds-Pu-0.24-0.24(A)-9.60
Ds-Pu-0.30-0.30-12.60
Ds-Pu-0.45-0.45-96.00
Ds-Pu-0.30-0.30-39.75
Ds-Pu-0.30-0.30-28.60
Dv-Pu-0.24-0.24-4.20
Dv-Pu-0.24-0.24-6.80
Dv-Pu-0.24-0.24-4.80
Dv-Pu-0.24-0.24-2.40
C-P(H)-φ0.40(120°)-17.00
C-P(H)-φ0.40(120°)-7.00
C-P(H)-φ0.40(120°)-12.00
C-P(H)-φ0.40(120°)-13.00
C-P(H)-φ0.40(120°)-6.00
C-P(H)-φ1.00(120°)-7.00
C-P(H)-φ0.40(120°)-12.00
F-φ0.40
F-φ0.40
Rw-G-0.50～0.60-150.00
Rw-G-0.55～0.70-93.20
Rw-G-0.50～0.60-50.60(A)
Rw-G-0.50～0.60-30.60(A)
Rw-G-0.50～0.60-60.60(A)

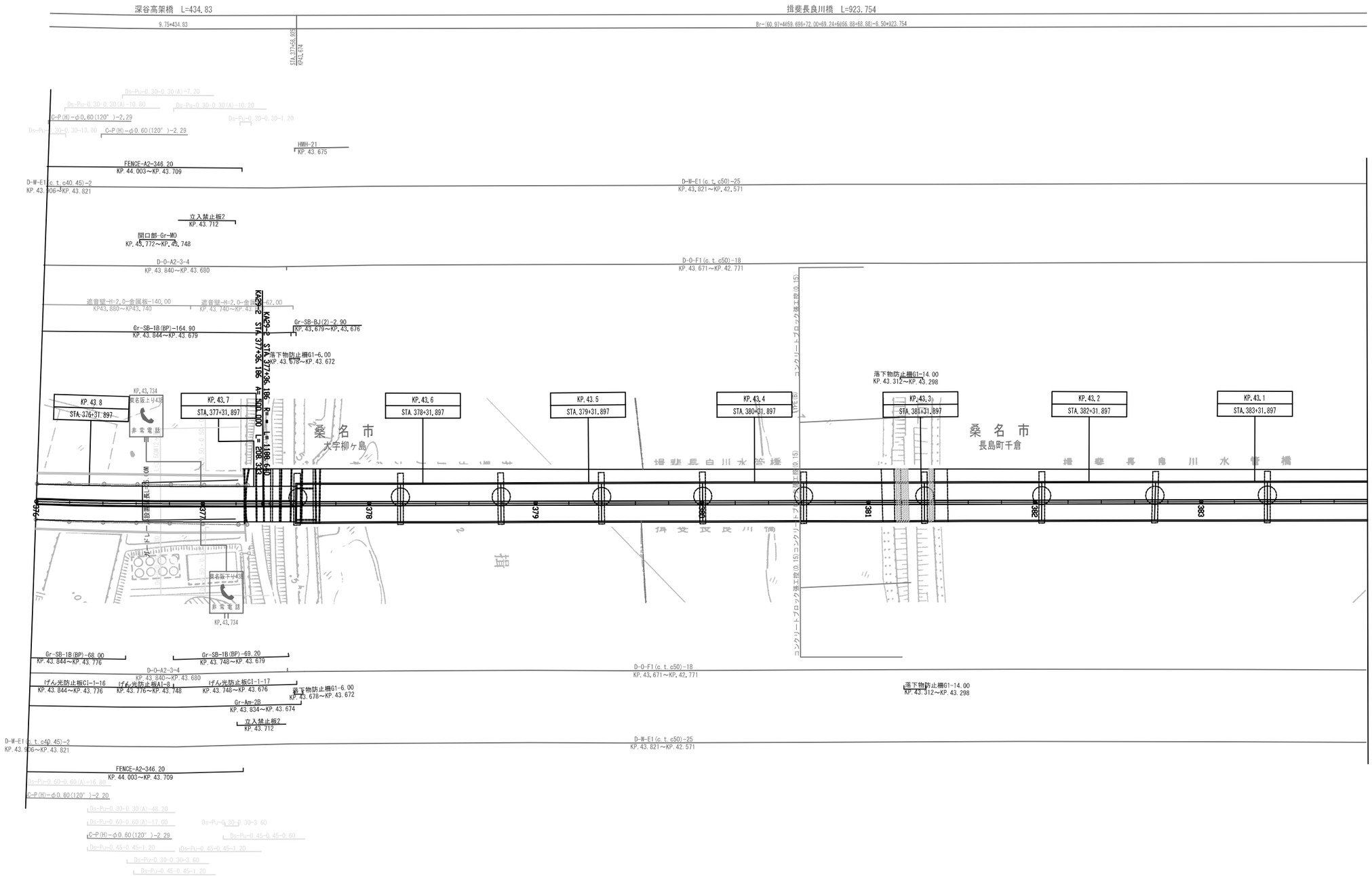

調整月日	適用
第1回　2005年 9月	
第2回　2013年 2月	

近畿自動車道　名古屋関線
東名阪自動車道(長島～桑名東)

工種：管理用平面図

名称：KP.43.831～KP.43.031
STA.376+0.00～STA.384+0.00

縮尺：1/1000

3/4

中日本高速道路（株）名古屋支社

桑名東 インターチェンジ　L=760.000

深谷高架橋　L=434.83

深 谷 橋　14.00+59.7

桑 名 市
大字蛎塚新田

桑 名 市
大字下深谷部

調　整　月　日	適　用
第1回　2005年 9月	
第2回　2013年 2月	

近畿自動車道　名古屋関線 東名阪自動車道(長島～桑名東)			——
工種	管 理 用 平 面 図		——
名称	KP.44.631～KP.43.831 STA.368+0.00～STA.376+0.00	縮尺 1/1000	4/4
中日本高速道路（株）名古屋支社			

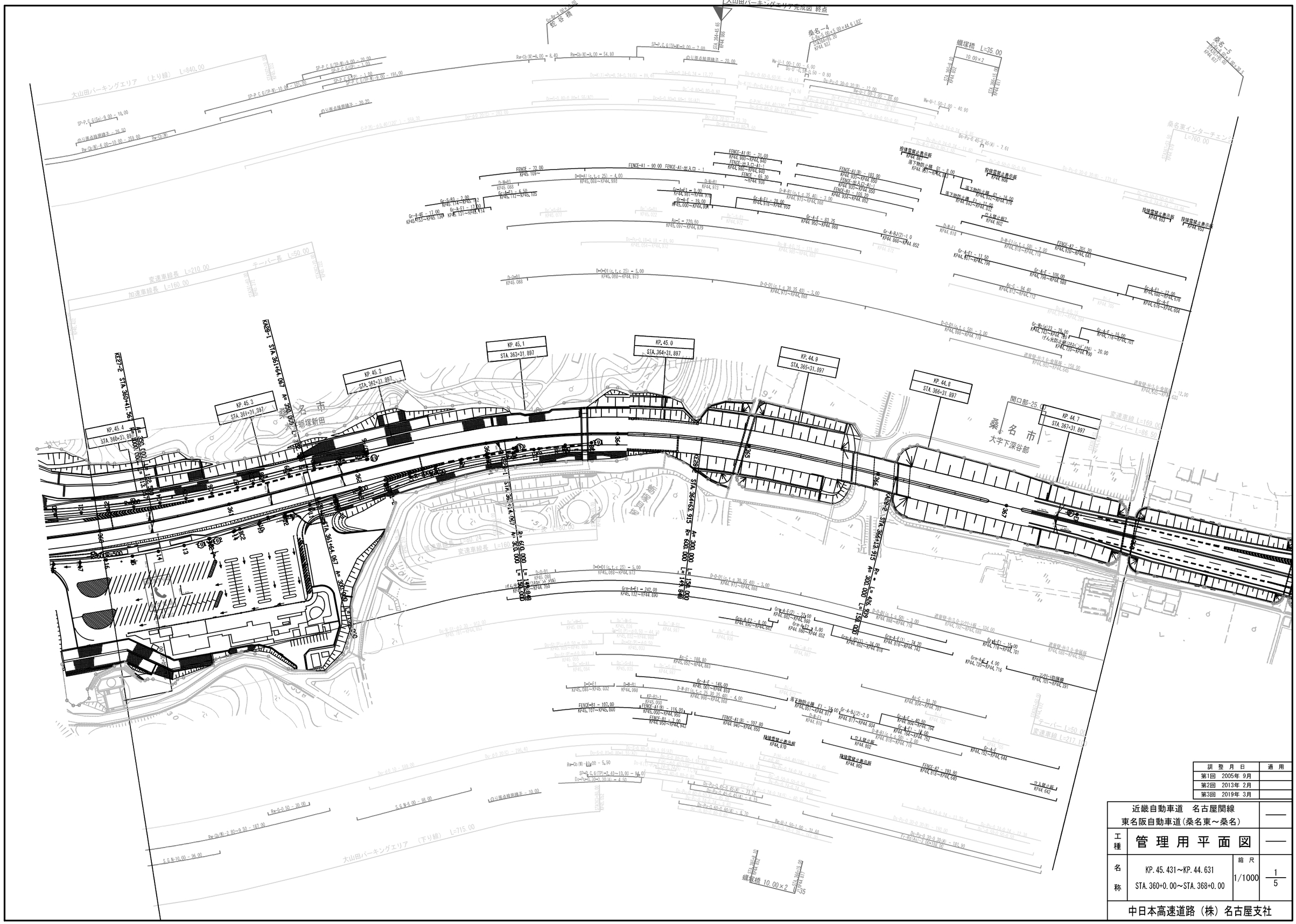

調 整 月 日		適 用
第1回	2005年 9月	
第2回	2013年 2月	
第3回	2019年 3月	

近畿自動車道 名古屋関線 東名阪自動車道（桑名東～桑名）			——
工種	管 理 用 平 面 図		——
名称	KP.45.431～KP.44.631 STA.360+0.00～STA.368+0.00	縮尺 1/1000	1/5
中日本高速道路（株）名古屋支社			

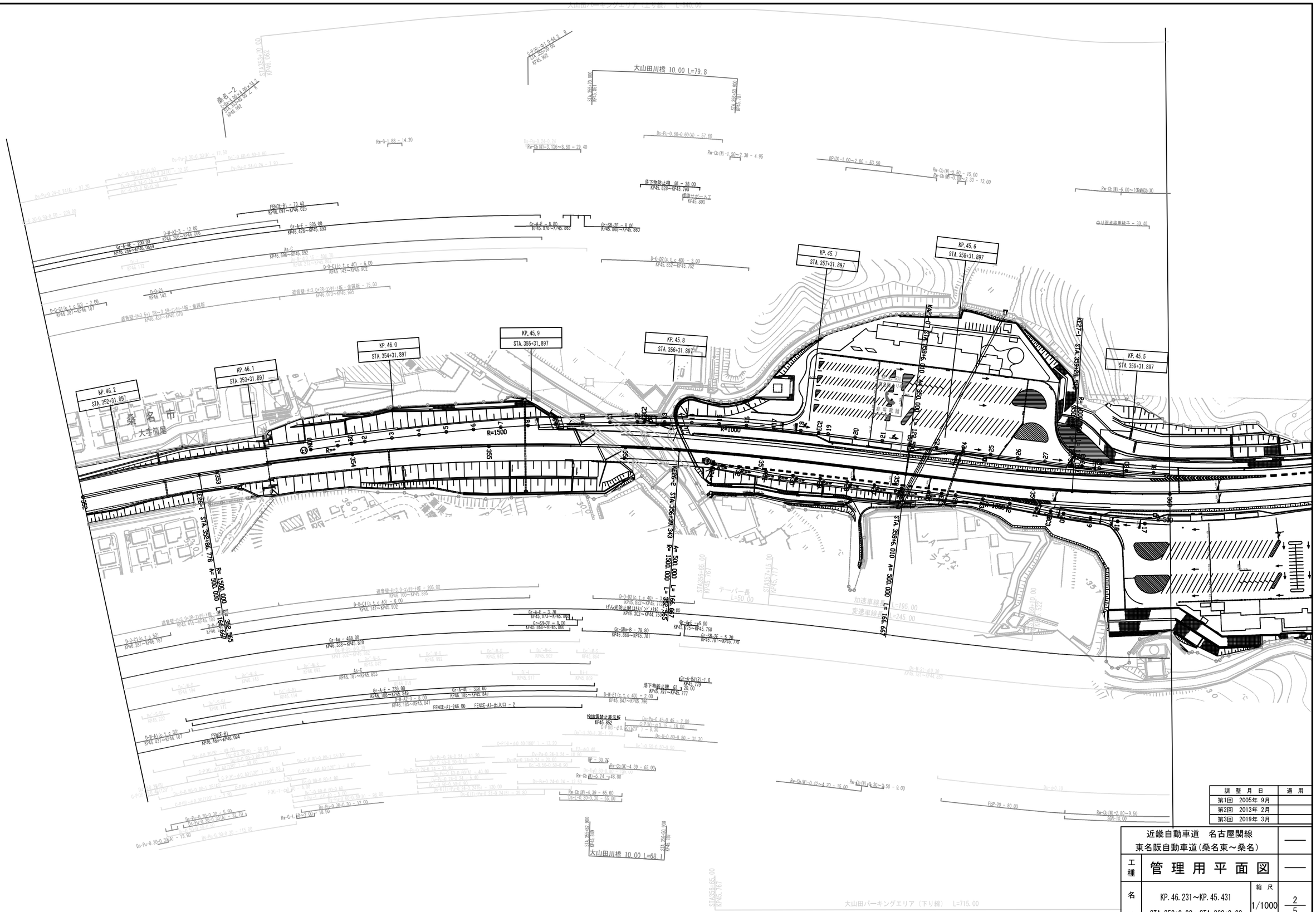

調整月日	適用
第1回 2005年 9月	
第2回 2013年 2月	
第3回 2019年 3月	

近畿自動車道　名古屋関線
東名阪自動車道（桑名東～桑名）

工種	管理用平面図		
名称	KP. 46.231～KP. 45.431 STA. 352+0.00～STA. 360+0.00	縮尺 1/1000	2/5

中日本高速道路（株）名古屋支社

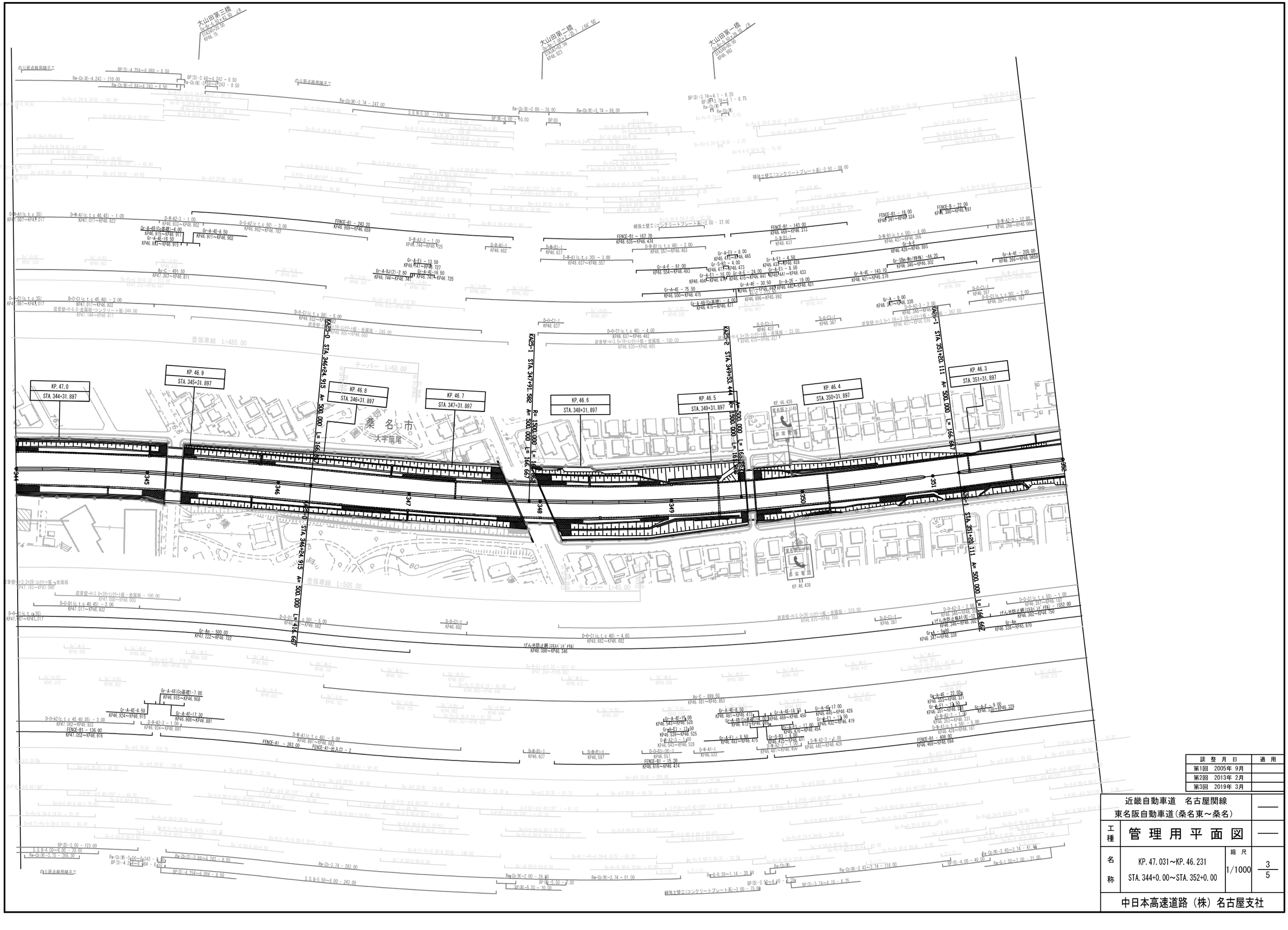
大山田第三橋
大山田第二橋
大山田第一橋
KP.47.0
STA.344+31.897
KP. 46.9
STA.345+31.897
KP. 46.8
STA.346+31.897
KP. 46.7
STA.347+31.897
KP.46.6
STA.348+31.897
KP. 46.5
STA.349+31.897
KP. 46.4
STA.350+31.897
KP. 46.3
STA.351+31.897
桑名市
大字筒尾
東名阪上り46
非常電話
KP.46.438
東名阪上り45
KP.46.438
登坂車線 L=485.00
登坂車線 L=505.00
テーパー L=60.00
KA25-0 STA.346+24.915 A= 500.000 L= 166.667
KA25-1 STA.347+91.582 R= 1500.000 A= 500.000 L= 166.667
KA25-2 STA.349+53.444 A= 500.000 L= 166.667
KA25-1 STA.351+20.111 A= 500.000 L= 166.667
遮音壁-H:3.0+3R-2(2)-1板・金属板 - 515.00
遮音壁-H:3.0+3R-2(2)-1板・金属板 - 100.00
遮音壁-H:4.0+3R-2(2)-1板・金属板 - 244.00
遮音壁-H:3.0+1R-2(2)-1板・金属板 - 245.00
遮音壁-H:3.0+1R-2(2)-1板・金属板 - 150.00
遮音壁-H:3.0+1R-2(2)-1板・金属板 - 33.00
遮音壁-H:4.0+1R-2(2)-1板・金属板 - 367.00
補強土壁工(コンクリートブレート系)-2.00 ~ 88.00
補強土壁工(コンクリートブレート系)-2.00 ~ 37.00
補強土壁工(コンクリートブレート系)-3.00 ~ 75.00
げん光防止網(ｽﾃﾝﾚｽﾜｲﾔﾒｯｼ) KP48.000~KP48.346
FENCE-B1 - 243.20 KP46.909~KP46.659
FENCE-B1 - 167.20 KP46.635~KP46.474
FENCE-B1 - 143.00 KP46.469~KP46.313
FENCE-B1 - 18.00 KP46.341~KP46.324
FENCE-B - 22.00 KP46.300~KP46.281
FENCE-A1 - 263.00
FENCE-A1-出入口 - 2
FENCE-B1 - 126.00 KP47.052~KP46.916
FENCE-B1 - 15.20 KP46.616~KP46.474
FENCE-B1 - 408.00 KP46.408~KP46.094
As-C - 491.50 KP47.307~KP46.811
As-C - 899.50 KP46.781~KP45.853
Gr-Am - 500.00 KP47.222~KP46.722
Gr-A-4B(Co基礎)-7.00 KP46.915~KP46.908
Gr-A-4B(Co基礎)-4.00 KP46.915~KP46.911
Gr-A-4E-8.50 KP46.911~KP46.902
Gr-A-4E-18.50 KP46.983~KP46.915
Gr-A-4E-8.50 KP46.924~KP46.915
Gr-A-4E-17.30 KP46.908~KP46.891
Gr-A-4E-15.00 KP46.547~KP46.528
Gr-A-4E-13.50 KP46.539~KP46.525
Gr-A-4E-8.50 KP46.497~KP46.473
Gr-A-4E-18.30 KP46.469~KP46.450
Gr-A-4E-17.00 KP46.445~KP46.428
Gr-A-4E-13.50 KP46.432~KP46.419
Gr-A-4E-22.00 KP46.355~KP46.331
Gr-A-4E-13.50 KP46.325~KP46.312
Gr-A-4E-9.00 KP46.350~KP46.329
Gr-A-4E-75.50 KP46.550~KP46.475
Gr-A-4E-30.50 KP46.411~KP46.381
Gr-A-4E-19.00 KP46.440~KP46.421
Gr-A-4E-143.10 KP46.421~KP46.278
Gr-A-4E-200.00 KP46.266~KP46.066
Gr-A-4B(Co基礎)-4.00 KP46.415~KP46.411
Gr-A-4E-16.50 KP46.741~KP46.725
Gr-A-4E-13.50 KP46.727
Gr-A-4E-8.50 KP46.497~KP46.473
Gr-A-4E-24.00 KP46.415~KP46.441
Gr-A-4E-8.50 KP46.428~KP46.411
Gr-A-4E-8.50 KP46.483~KP46.475
Gr-A-4E-7.00 KP46.461~KP46.450
Gr-A-4E-8.50 KP46.428~KP46.411
Gr-A-4E-8.50 KP46.483~KP46.475
Gr-A-4E-8.50 KP46.428~KP46.411
Gr-A-4E-8.50 KP46.428~KP46.411
Gr-A-4E-8.50 KP46.428~KP46.411

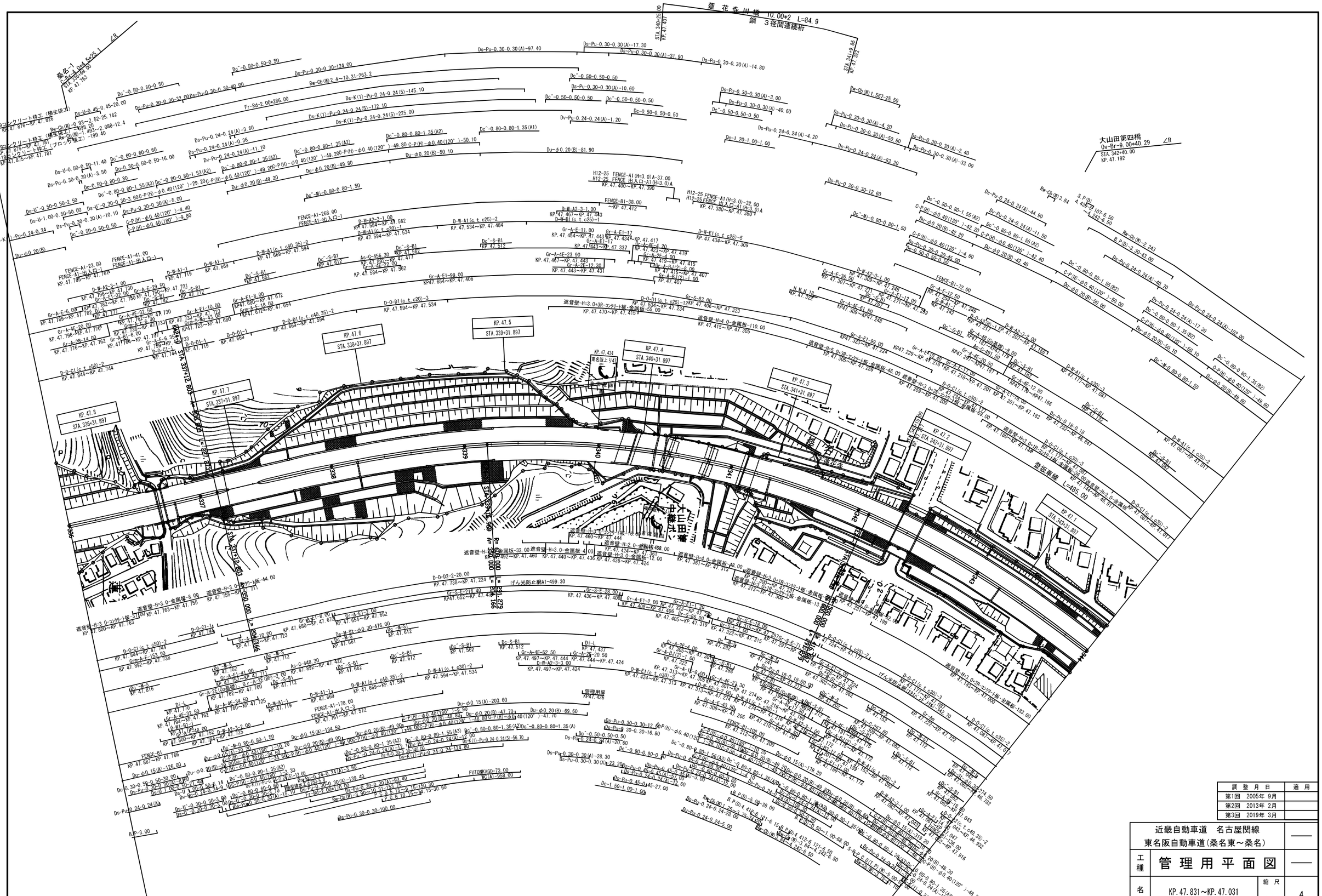
蓮花寺川橋 10.00×2 L=84.9
鋼 3径間連続桁
STA.340+25.00
KP.47.407
STA.341+9.85
KP.47.392
大山田第四橋
Ov-Br-9.00×40.29
STA.342+40.00
KP.47.192
∠R
∠L
桑名-1
A-Bg-4.04×25.1
STA.336+00.00
KP.47.763
KP.47.5
STA.339+31.897
KP.47.6
STA.339+31.897
KP.47.4
STA.340+31.897
KP.47.3
STA.341+31.897
KP.47.8
STA.336+31.897
KP.47.7
STA.337+31.897
KP.47.2
STA.343+31.897
KP.47.1
STA.345+31.897
東名阪上り47
東名阪上り48
管理用扉
KP47.436
STA.337+12.803
R=-800.000
L=221.223
R=-800.000
L=221.223
R=-800.000
L=221.223

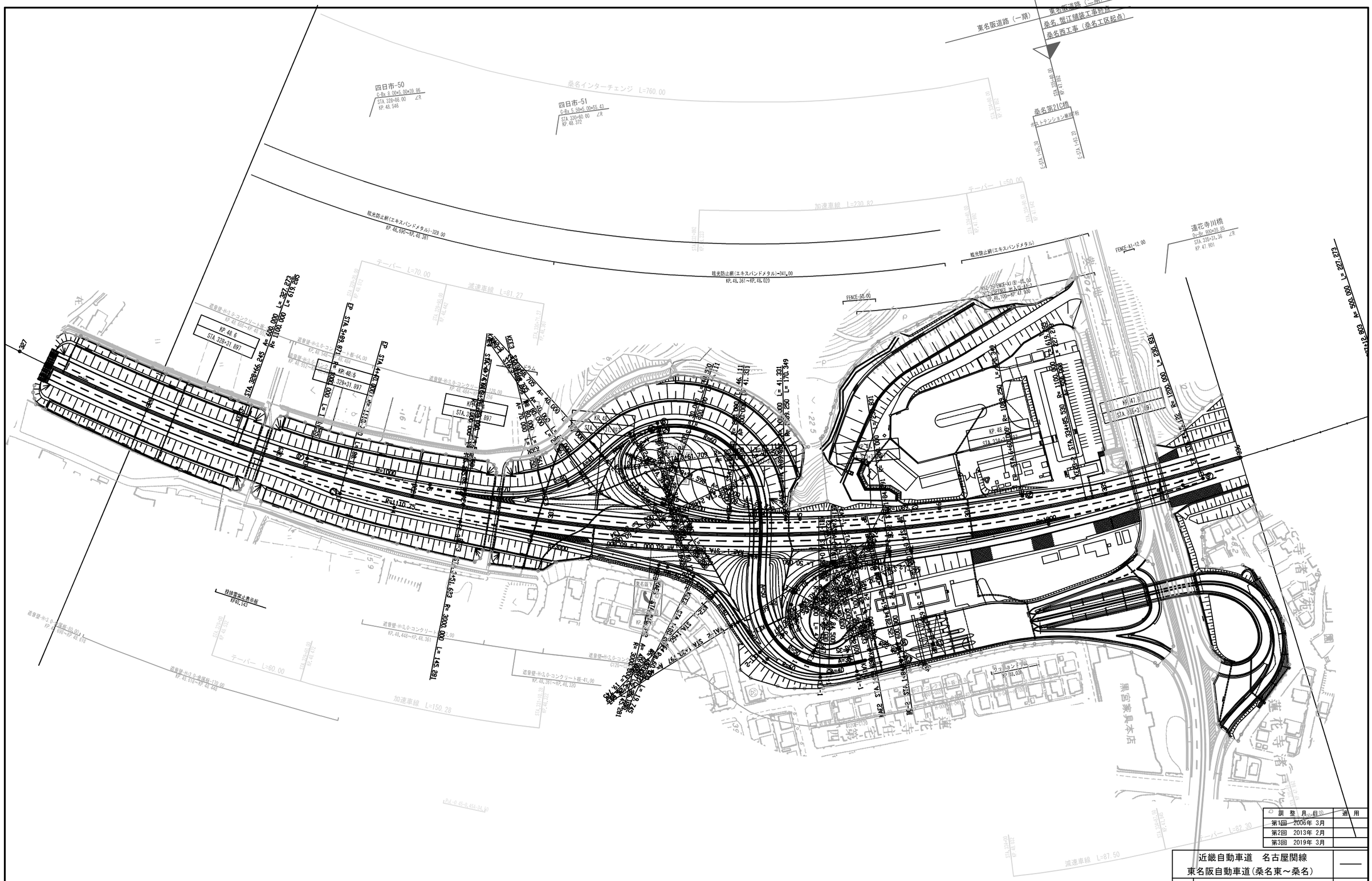

訂整月日	適用
第1回 2006年 3月	
第2回 2013年 2月	
第3回 2019年 3月	

近畿自動車道 名古屋関線 東名阪自動車道(桑名東～桑名)			——
工種	管理用平面図		——
名称	KP.48.631～KP.47.831 STA.328+0.00～STA.336+0.00	縮尺 1/1000	5/5

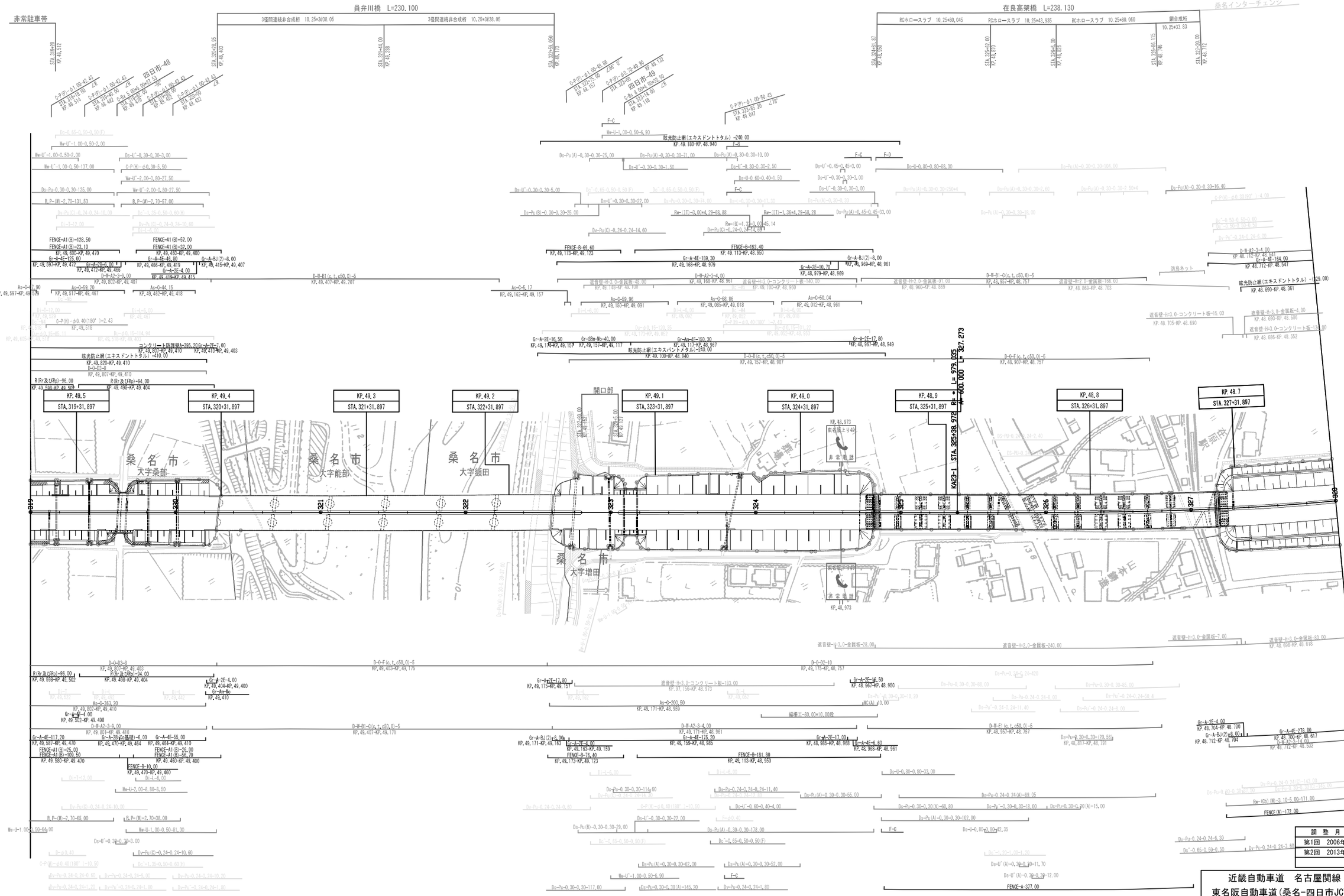

調整月日	適用
第1回 2006年 3月	
第2回 2013年 2月	

近畿自動車道 名古屋関線 東名阪自動車道(桑名-四日市JCT)			—
工種	管理用平面図		—
名称	KP.49.531-KP.48.631 STA.319+0.00-STA.328+0.00	縮尺 1/1000	1/5
中日本高速道路（株）名古屋支社			

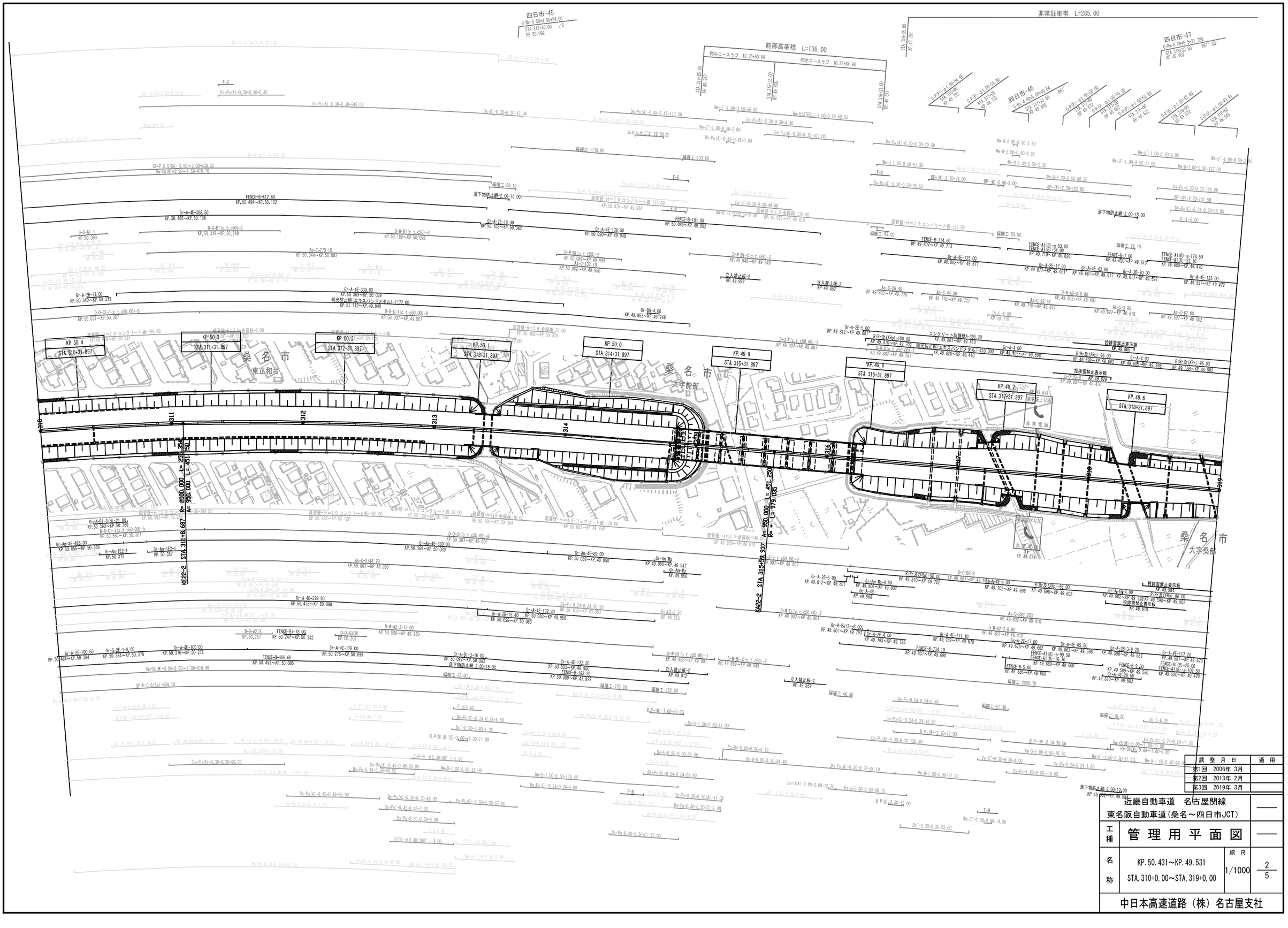

調整月日	適用
第1回 2006年 3月	
第2回 2013年 2月	
第3回 2019年 3月	

近畿自動車道 名古屋関線
東名阪自動車道(桑名～四日市JCT)

工種	管理用平面図		
名称	KP. 50.431～KP. 49.531 STA. 310+0.00～STA. 319+0.00	縮尺 1/1000	2/5

中日本高速道路（株）名古屋支社

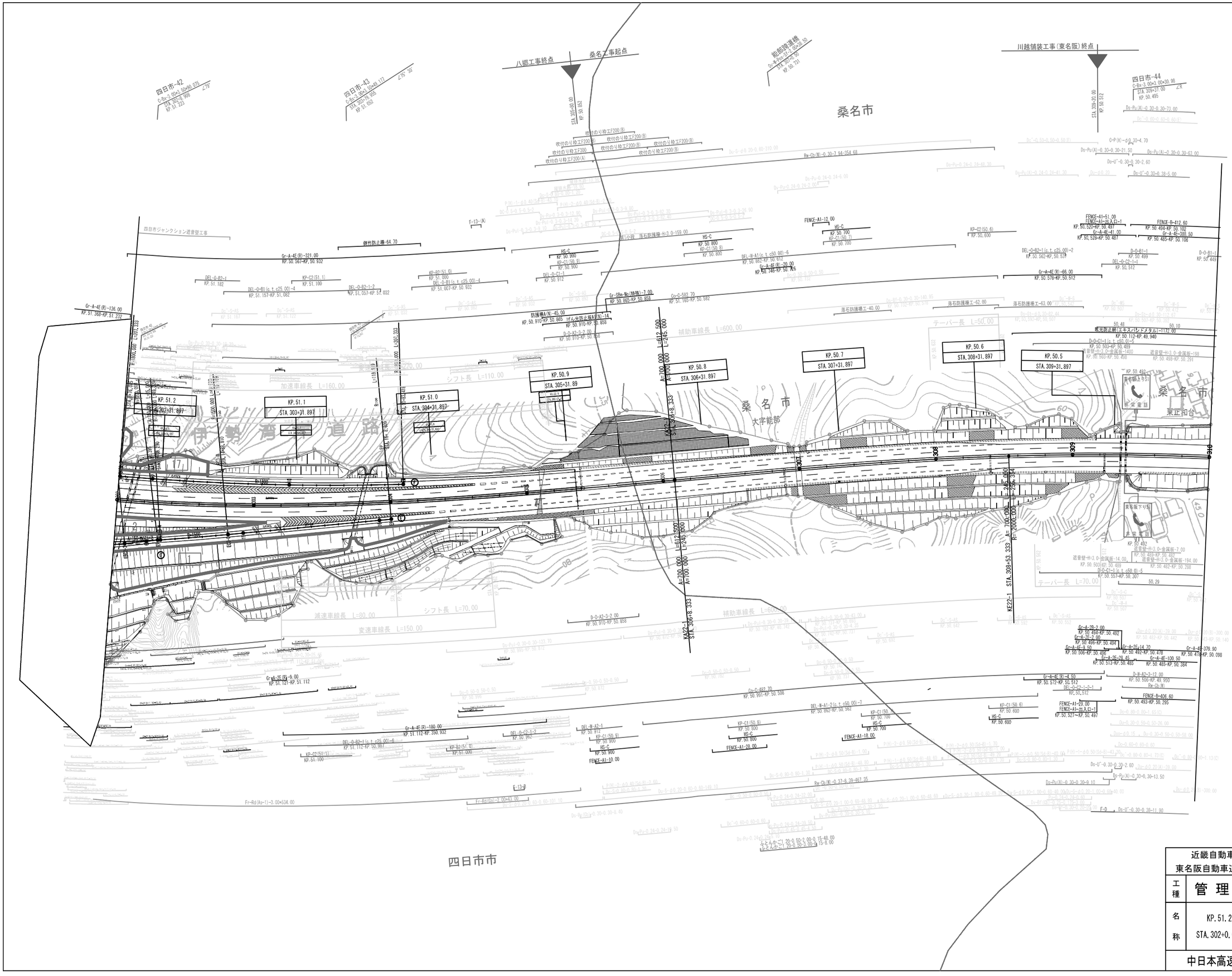
桑名市
四日市市
八郷工事終点
桑名工事起点
川越舗装工事(東名阪)終点
四日市-42
四日市-43
四日市-44
能部跨道橋
四日市ジャンクション遮音壁工事
伊勢湾岸道路
KP.51.2 STA.302+31.897
KP.51.1 STA.303+31.897
KP.51.0 STA.304+31.897
KP.50.9 STA.305+31.89
KP.50.8 STA.306+31.897
KP.50.7 STA.307+31.897
KP.50.6 STA.308+31.897
KP.50.5 STA.309+31.897
KE22-1 STA.308+53.333
KA22-1 STA.306+8.333
加速車線長 L=160.00
シフト長 L=110.00
減速車線長 L=80.00
シフト長 L=70.00
変速車線長 L=150.00
補助車線長 L=600.00
テーパー長 L=50.00
テーパー長 L=70.00
側竹防止柵-64.70
落石防護擁壁 H=3.0~159.00
落石防護擁壁工-40.00
落石防護擁壁工-62.00
落石防護擁壁工-63.00
威光防止網(エキスパンドメタル)-1172.00
遮音壁-H=3.0-金属板-168
遮音壁-H=3.0-金属板-14.00
遮音壁-H=3.0-金属板-7.00
遮音壁-H=3.0-金属板-194.00
遮音壁-H=3.0-金属板-1400
東名阪上り線
東名阪下り線
東名阪 電話
東正和台
大字能部
Gr-A-4E(R)-321.00 KP.50.567~KP.50.932
Gr-A-4E(R)-136.00 KP.51.368~KP.51.232
Gr-A-4E(R)-20.00 KP.50.746~KP.50.766
Gr-A-4E(R)-66.00 KP.50.578~KP.50.512
Gr-A-4E(R)-189.00 KP.51.112~KP.350.932
Gr-A-2E(R)-9.00 KP.51.121~KP.51.112
Gr-A-2E-2.00 KP.50.494~KP.50.492
Gr-A-2E-2.00 KP.50.496~KP.50.494
Gr-A-4E-9.50 KP.50.506~KP.50.496
Gr-A-2E-14.70 KP.50.492~KP.50.478
Gr-A-2E-28.65 KP.50.513~KP.50.485
Gr-A-4E-379.90 KP.50.478~KP.50.098
Gr-A-4E-100.50 KP.50.485~KP.50.384
Gr-A-4E(R)-4.50 KP.50.572~KP.50.512
Gr-A-4E-388.50 KP.50.485~KP.50.106
FENCE-A1-51.00
FENCE-A1-出入口-1 KP.50.520~KP.50.497
FENCE-A1-12.00
FENCE-A1-10.00
FENCE-A1-28.00
FENCE-A1-18.00
FENCE-A1-29.00 FENCE-A1-出入口-1 KP.50.527~KP.50.497
FENCE-B-412.60 KP.50.494~KP.50.102
FENCE-B-406.60 KP.50.493~KP.50.295
HS-C KP.50.900
HS-C KP.50.800
HS-C KP.50.700
HS-C KP.50.600
KP-C1(50.9) KP.50.900
KP-C1(50.8) KP.50.800
KP-C1(50.7) KP.50.700
KP-C1(50.6) KP.50.600
KP-C2(50.6) KP.50.600
KP-B2(51.0) KP.51.000
KP-B2(51.1) KP.51.100
KP-C2(51.1) KP.51.100
KP-C2(51.0) KP.51.000
D-O-A2-3-2.00 KP.50.910~KP.50.858
D-O-A2-3-12.00 KP.50.506~KP.49.950
D-O-B1-1 KP.50.499
D-O-B1-1 KP.50.449
D-O-C1-1 KP.50.912
D-O-C2-1-1 KP.50.512
D-O-C2-1-2 KP.50.982
DEL-O-B1(c.t.c25.00)-4 KP.51.157~KP.51.082
DEL-O-B2-1-2 KP.51.057~KP.51.032
DEL-O-B2-1(c.t.c25.00)-6 KP.51.112~KP.50.987
DEL-O-B2-1(c.t.c25.00)-2 KP.50.562~KP.50.537
DEL-O-C2-1-1 KP.50.512
DEL-W-A1(c.t.c50.00)-6 KP.50.882~KP.50.612
DEL-W-A1-2(c.t.c50.00)-7 KP.50.862~KP.50.562
DEL-W-A2-1 KP.50.912
Cc-C-582.70 KP.51.165~KP.50.582
Cc-C-497.70 KP.50.991~KP.50.506
Gr-SBn-Rm(特殊)-7.00 KP.50.865~KP.50.858
防護柵A(N)-45.00 KP.50.910~KP.50.865
1ヒん光防止板A(単)-14 KP.50.910~KP.50.858
Fr-Rd(As-1)-3.00×534.00
Fr-Rd(Co)-2.00×43.00
Ds-Pu(A)-0.30-0.30-21.50
Ds-Pu(A)-0.30-0.30-63.00
Ds-Pu(A)-0.30-0.30-9.10
Ds-Pu(A)-0.30-0.30-13.50
Ds-U"-0.30-0.30-2.60
Ds-U"-0.30-0.38-5.00
Ds-U"-0.30-0.38-11.90
Ds-Pu-0.24-0.24-6.00
Ds-Pu-0.24-0.24-2.00
Ds-Pu-0.24-0.24-41.30
Ds-Pu-0.24-0.24-48.30
Ds-Pu-0.24-0.24-39.00
Ds-Pu-0.24-0.24-24.00
Ds-Pu-0.24-0.24-50.40
Ds-Pu-0.24-0.24-19.50
Ds-Pu-0.24-0.24-8.40
Ds-Pu-0.30-0.30-123.70
Ds-Pu-0.30-0.30-6.40
Ds-Pu-0.30-0.30-3.90
Ds-Pu-0.30-0.30-2.80
Ds-Pu-0.30-0.30-14.00
Ds-Pu-0.30-0.30-3.00
Ds-Pu-0.30-0.30-3.30
Ds-Pu-0.30-0.30-36.90
Ds-Pu-0.30-0.30-3.00
Ds-Pu-0.30-0.30-3.00
Ds-Pu-0.30-0.30-3.00

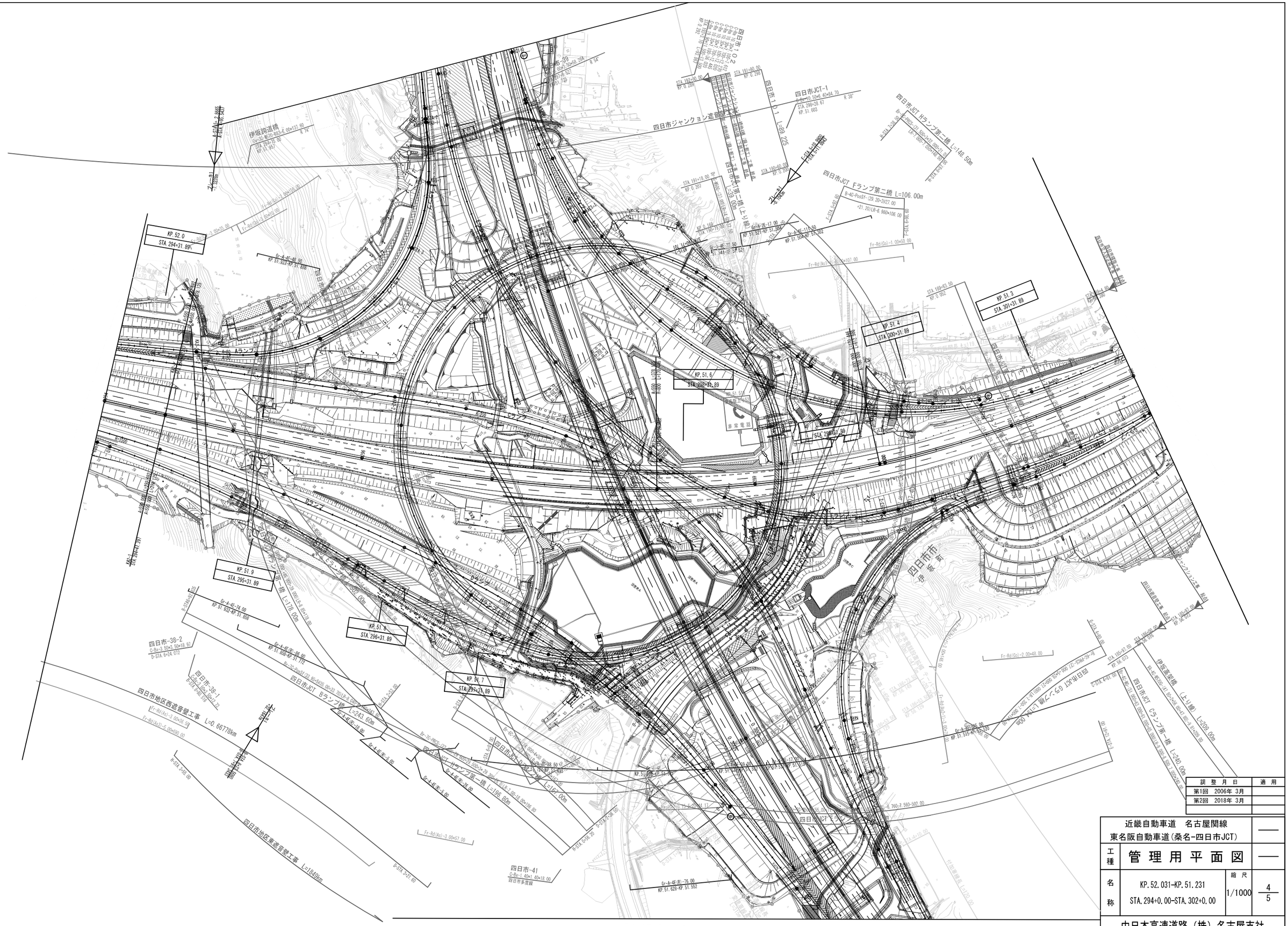
四日市JCT-2
四日市JCT-1
四日市ジャンクション連絡路
四日市JCT Fランプ第二橋 L=106.00m
四日市JCT Fランプ第二橋 L=148.50m
伊坂跨道橋
KP. 52.0
STA. 294+31.89
KP. 51.3
STA. 301+31.89
KP. 51.4
STA. 300+31.89
KP. 51.6
STA. 299+31.89
KP. 51.9
STA. 295+31.89
KP. 51.9
STA. 296+31.89
KP. 51.7
STA. 297+31.89
四日市-38-2
四日市-38-1
四日市-41
四日市地区西遮音壁工事 L=0.66778km
四日市地区東遮音壁工事 L=1849m
四日市JCT Bランプ第一橋 L=196.80m
四日市JCT Bランプ第二橋 L=243.60m
四日市JCT Cランプ第一橋 L=240.00m
四日市JCT Cランプ第二橋 L=209.00m
四日市JCT Dランプ第一橋 L=178.00m
四日市JCT Dランプ第二橋 L=162.00m
四日市JCT-2
四日市JCT-1
四日市JCT Fランプ第二橋 L=148.50m
四日市JCT Fランプ第二橋 L=106.00m
四日市JCT-1 D-1 L=89.225
四日市JCT-2 D-2 L=89.225
四日市-38-2
四日市-38-1
四日市-41
四日市多度線
四日市東
四日市駅
四日市駅
四日市駅

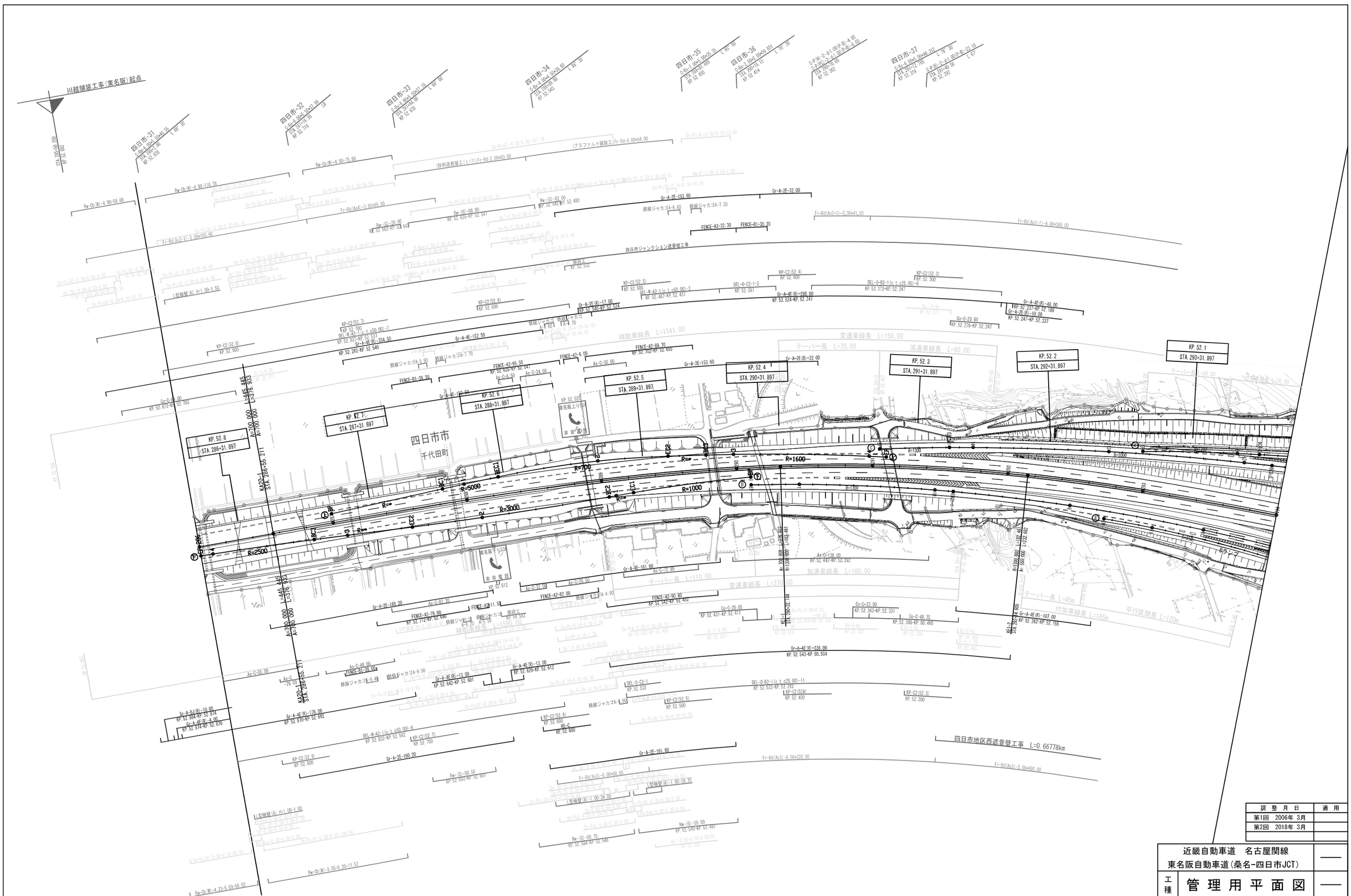
川越舗装工事(東名阪)起点
四日市-31
四日市-32
四日市-33
四日市-34
四日市-35
四日市-36
四日市-37
四日市市
千代田町
KP. 52.8
STA. 286+31.897
KP. 52.7
STA. 287+31.897
KP. 52.6
STA. 288+31.897
KP. 52.5
STA. 289+31.897
KP. 52.4
STA. 290+31.897
KP. 52.3
STA. 291+31.897
KP. 52.2
STA. 292+31.897
KP. 52.1
STA. 293+31.897
R=700
R=5000
R=3000
R=2500
R=1000
R=1600
R=1500
R=2000
補助車線長 L=1541.00
変速車線長 L=150.00
テーパー長 L=70.00
減速車線長 L=80.00
加速車線長 L=160.00
テーパー長 L=110.00
変速車線長 L=210.00
テーパー長 L=45m
付加車線長 L=165m
平行区間長 L=120m
四日市ジャンクション遮音壁工事
四日市地区西遮音壁工事 L=0.66778km
(アスファルト舗装工)Fr-Rd-4.00×94.00
(砂利道表層工(t=7))Fr-Rd-2.00×93.00
Fr-Rd(As2-1)-3.00×165.00
Fr-Rd(As1-1)-4.00×360.00
Fr-Rd(As3)-6.00×220.00
Fr-Rd(As3)-5.00×690.00
Fr-Rd(As1-1)-3.00×41.50
Re-Cb(W)-4.90-75.88
Re-Cb(W)-4.90-110.76
Re-Cb(W)-4.90-58.68
Re-Cb(W)-3.05-5.20-11.57
Re-Cb(W)-4.22-5.00-58.02
Re-(G)-20.00
KP. 52.602-KP. 52.644
Re-(G)-58.00
KP. 52.635-KP. 52.547
Re-(G)-59.00
KP. 52.540-KP. 52.480
Re-(G)-50.50
KP. 52.692-KP. 52.661
Re-(G)-90.70
KP. 52.594-KP. 52.546
Re-(G)-59.00
KP. 52.540-KP. 52.481
Gr-A-2E-153.60
Gr-A-2E-32.00
Gr-A-2E-160.20
Gr-A-2E-161.60
Gr-A-4E-152.50
Gr-A-4E(B)-324.50
KP. 52.282-KP. 52.540
Gr-A-4E(R)-288.00
KP. 52.524-KP. 52.247
Gr-A-4E(R)-48.00
KP. 52.237-KP. 52.189
Gr-A-2E(R)-10.00
KP. 52.241-KP. 52.237
Gr-A-4E(R)-107.00
KP. 52.262-KP. 52.155
Gr-A-4E(R)-176.00
KP. 52.870-KP. 52.692
Gr-A-4E(R)-13.00
KP. 52.642-KP. 52.601
Gr-A-4E(R)-13.00
KP. 52.629-KP. 52.612
Gr-A-4E(R)-336.00
KP. 52.543-KP. 80.504
Gr-A-8A(R)-10.00
KP. 52.884-KP. 52.874
Gr-A-4E(R)-4.00
KP. 52.874-KP. 52.870
FENCE-A2-32.30
FENCE-B1-30.20
FENCE-A2-95.50
KP. 52.635-KP. 52.547
FENCE-B1-39.30
FENCE-A2-89.70
KP. 52.702-KP. 52.655
FENCE-A2-90.80
KP. 52.542-KP. 52.452
FENCE-A2-78.00
KP. 52.717-KP. 52.640
FENCE-A2-82.00
FENCE-B1-28.00
FENCE-A2-111.50
FENCE-A3-6.00
As-C-24.00
As-C-30.00
As-C-72.90
As-C-82.20
As-C-55.50
As-C-37.00
As-C-138.00
KP. 52.442-KP. 52.292
As-C-65.00
As-C-49.00
Cc-C-33.00
KP. 52.363-KP. 52.331
Cc-C-48.75
KP. 52.306-KP. 80.460
Cc-C-20.05
KP. 52.431-KP. 52.411
Cc-C-29.60
KP. 52.276-KP. 52.247
Cc-C-90.00
KP. 52.872-KP. 52.783
DEL-B-A2-1(c.t.c50.00)-7
KP. 52.753-KP. 52.551
DEL-B-A2-1(c.t.c50.00)-2
KP. 52.487-KP. 52.457
DEL-O-C2-1-2
KP. 52.397
DEL-O-B2-1(c.t.c25.00)-6
KP. 52.372-KP. 52.247
DEL-O-C2-1
KP. 52.532
DEL-O-B2-1(c.t.c25.00)-11
KP. 52.532-KP. 52.282
DEL-B-A2-1(c.t.c50.00)-5
KP. 52.832-KP. 52.582
KP-C2(50.7)
KP-C2(50.6)
KP-C2(52.6)
KP. 52.600
KP-C2(52.8)
KP. 52.800
KP-C2(52.7)
KP. 52.700
KP-C2(52.5)
KP. 52.500
KP-C2(52.4)
KP. 52.400
KP-C2(52.3)
KP. 52.300
KP-C2(52.8)
KP. 52.800
KP-C2(52.7)
KP. 52.700
KP-C2(52.6)
KP. 52.600
KP-C2(52.5)
KP. 52.500
KP-C2(524)
KP. 52.400
KP-C2(52.3)
KP. 52.300
NS-C
KP. 52.600
KP. 52.612
KP. 52.582
KP. 52.554
KP. 52.411
KP. 52.397
KP. 52.372
KP. 52.306
KP. 52.276
KP. 52.247
KP. 52.237
KP. 52.189
KP. 52.155
KP. 52.532
KP. 52.500
KP. 52.442
KP. 52.431
KP. 52.400
KP. 52.363
KP. 52.331
KP. 52.306
KP. 52.300
KP. 52.292
KP. 52.276
KP. 52.247
KP. 52.241
KP. 52.237
KP. 52.189
KP. 52.155
KP. 52.1
KP. 52.2
KP. 52.3
KP. 52.4
KP. 52.5
KP. 52.6
KP. 52.7
KP. 52.8
KP. 52.872
KP. 52.870
KP. 52.874
KP. 52.884
KP. 52.692
KP. 52.655
KP. 52.640
KP. 52.635
KP. 52.602
KP. 52.601
KP. 52.547
KP. 52.540
KP. 52.487
KP. 52.480
KP. 52.457
KP. 52.452
KP. 52.431
KP. 52.411
KP. 52.397
KP. 52.372
KP. 52.363
KP. 52.331
KP. 52.306
KP. 52.292
KP. 52.282

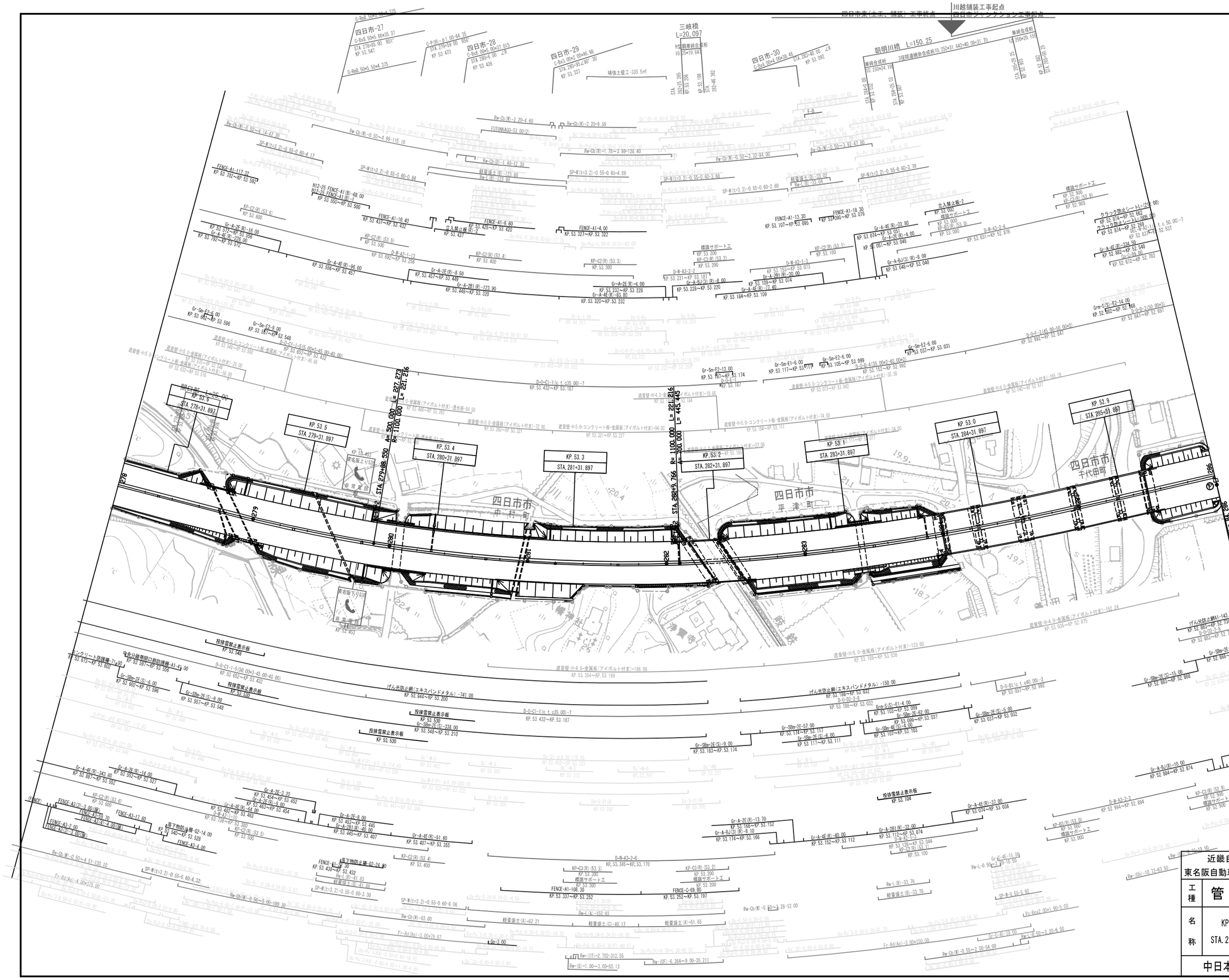
四日市-27
四日市-28
四日市-29
四日市-30
三岐橋
L=20.097
朝明川橋 L=150.25
四日市東(土工、舗装)工事終点
川越舗装工事起点
四日市ジャンクション工事起点
KP. 53.6
KP. 53.5
KP. 53.4
KP. 53.3
KP. 53.2
KP. 53.0
KP. 52.9
STA. 278+31.897
STA. 279+31.897
STA. 280+31.897
STA. 281+31.897
STA. 282+31.897
STA. 283+31.897
STA. 284+31.897
STA. 295+31.897
四日市市
中村町
四日市市
平津町
四日市市
千代田町
R=1100.000 L=227.273
R=1100.000 L=221.216
R=1100.000 L=445.445
R=1100.000 L=429.766
遮音壁-H5.0-コンクリート板-金属板(アイボルト付き)
投捨雪禁止表示板
落下物防止柵
げん光防止網(エキスバンドメタル)
クラック防止シート
横断サポート工
KP-C2(R)
KP-C3(R)
Gr-A-4E(R)
Gr-A-2E(R)
Gr-A-2B(R)
Gr-A-2B1(R)
Gr-A-4B(R)
Gr-A-BJ(R)
Gr-Sm-E2
Gr-Sm-E1
Gr-SBm-2E(S)
Gr-SBm-2F
Gr-SBm-4E(S)
Gr-A-4E(R)
Gr-A-2E(R)
Gr-A-2E1(R)
Gr-A-4B(R)
Gr-A-BJ(R)
Gr-Sm-E2
Gr-Sm-E1
Gr-SBm-2E(S)
Gr-SBm-2F
Gr-SBm-4E(S)
Gr-A-4E(R)
Gr-A-2E(R)
Gr-A-2E1(R)
Gr-A-4B(R)
Gr-A-BJ(R)
Gr-Sm-E2
Gr-Sm-E1
Gr-SBm-2E(S)
Gr-SBm-2F
Gr-SBm-4E(S)
FENCE-A1
FENCE-A2
FENCE-A3
Rw-Cb(W)
Rw-Cb(E)
Rw-L(B)
Rw-L(E)
Rw-E(A)
Rw-E(G)
Rw-(IT)
Rw-(G)
Rw-(CF)
Fr-Rd(As)
Fr-Rd(A)
Gr-3.00
Rw-Cb(W)-0.55~2.00-54.00
Rw-Cb(W)-0.50~5.00-109.30
Rw-Cb(W)-0.50~4.51-120.10
Rw-Cb(W)-0.50~3.97-47.30
Rw-Cb(W)-0.50~3.32-94.00
Rw-Cb(W)-0.50~4.99-116.10
Rw-Cb(W)-0.50~4.14-47.30
Rw-Cb(W)-2.20~4.60
Rw-Cb(W)-2.20~9.50
Rw-Cb(W)-7.78~3.99-128.40
Rw-Cb(W)-3.32~3.99-40.00
Rw-Cb(W)-2.70~3.99-40.00
Rw-Cb(W)-3.99~3.99-40.00
Rw-Cb(W)-3.99~3.99-40.00
Rw-Cb(W)-3.99

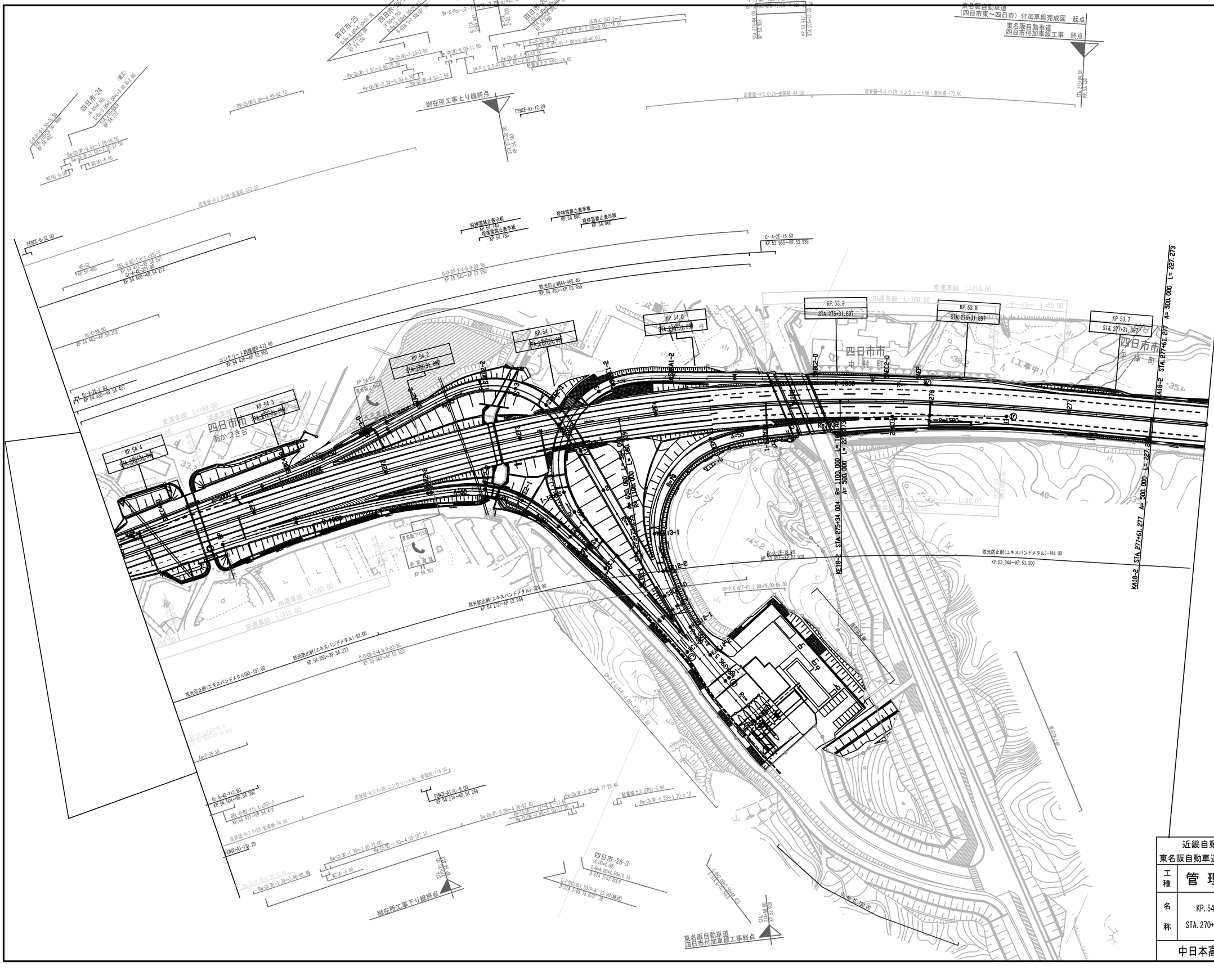
四日市東IC橋 L=33.90
四日市-25
四日市-26-2
四日市-26-1
四日市-24
中村橋（上り線） L=21.10
東名阪自動車道
（四日市東～四日市）付加車線完成図 起点
東名阪自動車道
四日市付加車線工事 終点
御在所工事上り線終点
遮音壁-H=2.0+2B-金属板-283.00
遮音壁-H=3.0+2B-コンクリート板・透光板-172.00
FENCE-B-32.00
FENCE-A1-12.00
Gr-A-2E-16.50
KP.53.955～KP.53.938
KP.54.400
KP.54.442～KP.54.353
KP.54.430～KP.53.955
KP.54.430～KP.54.427
KP.54.392
KP.54.272
KP.54.140
KP.54.130
KP.54.080
KP.54.060
KP.54.431～KP.54.272
KP.54.274～KP.54.266
KP.54.201
KP.54.0
KP.53.9
STA.275+31.897
KP.53.8
STA.276+31.897
KP.53.7
STA.277+31.897
KP.54.1
KP.54.2
KP.54.3
KP.54.4
四日市市
あかつき台
四日市市
中村町
四日市市
平津町
変速車線 L=210.00
加速車線 L=160.00
テーパー L=50.00
テーパー L=80.00
R=1500
R=1100
R=600
R=400
R=1200.00
KA18-2 STA.277+61.277 A=500.000 L=227.273
KE18-2 STA.275+34.004 R=1100.000 L=227.273 A=500.000
陸光防止柵(エキスバンドメタル)-744.00
KP.53.944～KP.53.200
陸光防止柵(エキスバンドメタル)-324.00
陸光防止柵(エキスバンドメタル)-93.00
陸光防止柵(エキスバンドメタル(RB)-197.00
コンクリート防護柵B-472.40
軽量盛土工(EPS)-5.90
四日市-26-3
(4.00×4.00)
C-B×4 (D)×4 S0×10.15
D-STA.275+2.800,R
C-P(PC)-Φ1.50(P-A)-23.90(鋼管)
D-STA.276+78.870,R=30
C-B×4 (D)×4 S0×14.475
E-STA.0+00.000,R
御在所工事下り線終点
東名阪自動車道
四日市付加車線工事終点
STA.278+0.00
KP.53.631
調整月日 適用
第1回 2006年 3月
第2回 2009年10月
第3回 2014年 6月
第4回 2019年 3月
近畿自動車道 名古屋関線
東名阪自動車道(四日市JCT～四日市東)
工種 管理用平面図
名称 KP.54.431～KP.53.631
STA.270+0.00～STA.278+0.00
縮尺 1/1000
2/2
中日本高速道路（株）名古屋支社

調整月日	適用
第1回　2006年 3月	
第2回　2009年10月	
第3回　2019年 3月	

近畿自動車道　名古屋開線
東名阪自動車道(四日市東～四日市)

工種：管理用平面図

名称：KP.55.231～KP.54.431
STA.262+0.00～STA.270+0.00

縮尺：1/1000

1/8

中日本高速道路（株）名古屋支社

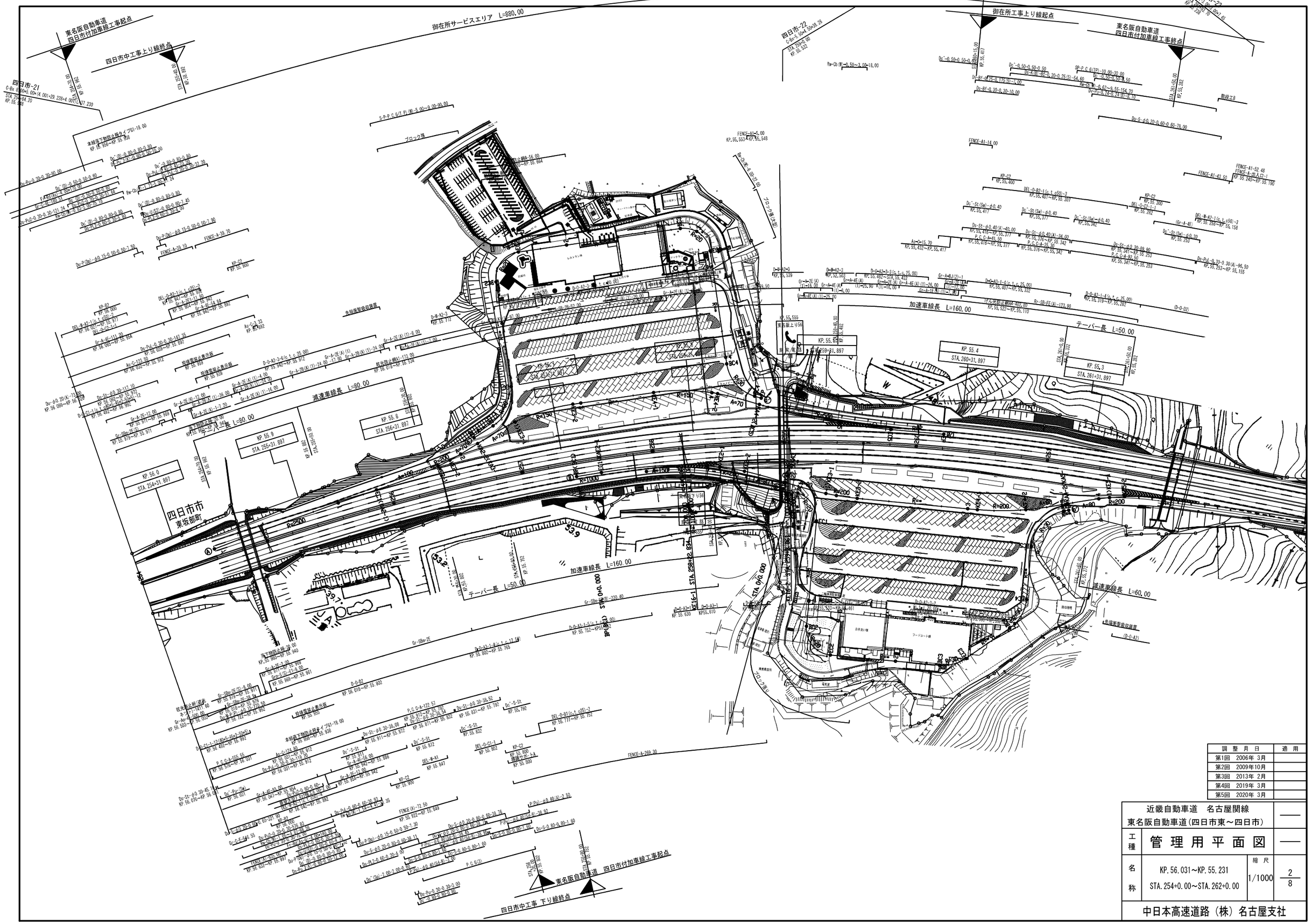

調整月日	適用
第1回 2006年 3月	
第2回 2009年10月	
第3回 2013年 2月	
第4回 2019年 3月	
第5回 2020年 3月	

近畿自動車道 名古屋関線 東名阪自動車道(四日市東～四日市)			——
工種	管理用平面図		——
名称	KP. 56.031～KP. 55.231 STA. 254+0.00～STA. 262+0.00	縮尺 1/1000	2/8

中日本高速道路（株）名古屋支社

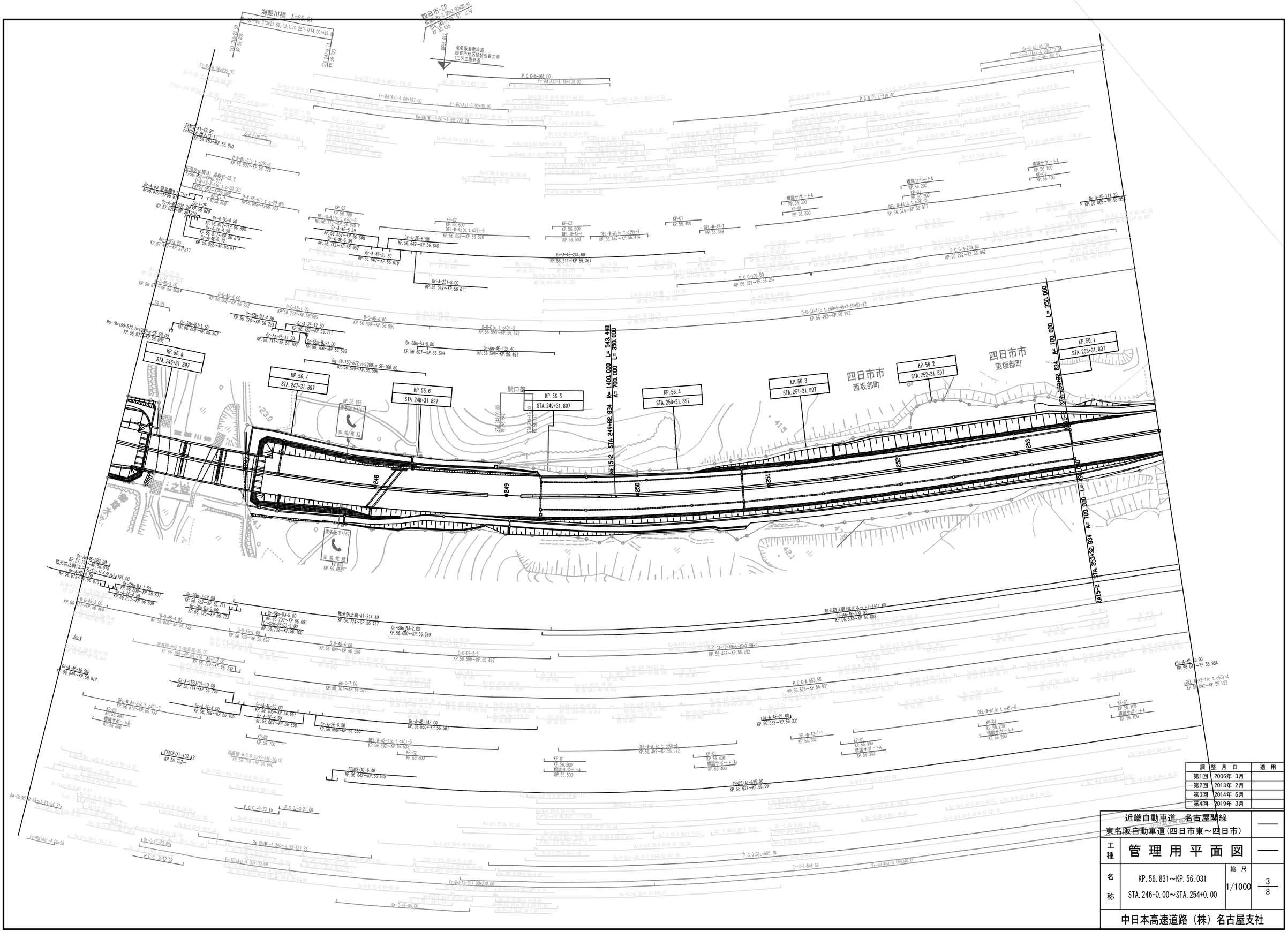
海蔵川橋 L=85.61
四日市-20
東名阪自動車道
四日市地区舗装改良工事
I工区工事終点
KP56.612
KP56.625
KP. 56.831
KP. 56.800
KP. 56.723
KP. 56.655
KP. 56.635
KP. 56.632
KP. 56.697
KP. 56.600
KP. 56.599
KP. 56.497
KP. 56.507
KP. 56.414
KP. 56.467
KP. 56.372
KP. 56.331
KP. 56.332
KP. 56.282
KP. 56.042
KP. 56.392
KP. 56.492
KP. 56.992
KP. 56.324
KP. 56.077
KP. 56.065
KP. 55.954
KP. 55.997
KP. 56.100
KP. 56.200
KP. 56.300
KP. 56.400
KP. 56.500
KP. 56.600
KP. 56.700
KP. 56.800
KP. 56.900
KP. 56.807
KP. 56.809
KP. 56.812
KP. 56.813
KP. 56.722
KP. 56.723
KP. 56.711
KP. 56.700
KP. 56.698
KP. 56.699
KP. 56.599
KP. 56.492
KP. 56.497
KP. 56.599
KP. 56.607
KP. 56.599
KP. 56.600
KP. 56.691
KP. 56.700
KP. 56.722
KP. 56.699
KP. 56.599
KP. 56.497
KP. 56.599
KP. 56.600
KP. 56.507
KP. 56.533
KP. 56.692
KP. 56.372
KP. 56.492
KP. 56.331
KP. 56.352
KP. 56.332
KP. 56.282
KP. 56.392
KP. 56.042
KP. 56.576
KP. 56.031
KP. 55.954
KP. 56.047
KP. 55.892
KP. 56.642
KP. 56.635
KP. 56.832
KP. 56.997
KP. 56.752
KP. 56.710
KP. 56.680
KP. 56.667
KP. 56.659
KP. 56.658
KP. 56.650
KP. 56.705
KP. 56.703
KP. 56.722
KP. 56.707
KP. 56.699
KP. 56.599
KP. 56.492
KP. 56.992
KP. 56.348
KP. 56.456
KP. 56.407
KP. 56.402
KP. 56.552
KP. 56.331
KP. 56.332
KP. 56.372
KP. 56.492
KP. 56.400
KP. 56.500
KP. 56.600
KP. 56.507
KP. 56.497
KP. 56.599
KP. 56.600
KP. 56.691
KP. 56.700
KP. 56.722
KP. 56.699
KP. 56.599
KP. 56.497
KP. 56.599
KP. 56.600
KP. 56.599
KP. 56.492
KP. 55.992
KP. 56.348
KP. 56.456
KP. 56.407
KP. 56.402
KP. 56.552
KP. 56.331
KP. 56.352
KP. 56.332
KP. 56.282
KP. 56.392
KP. 56.042
KP. 56.576
KP. 56.031
KP. 55.954
KP. 56.047
KP. 55.892
KP. 56.642
KP. 56.635
KP. 56.832
KP. 56.997
KP. 56.752
KP. 56.710
KP. 56.680
KP. 56.667
KP. 56.659
KP. 56.658
KP. 56.650
KP. 56.705
KP. 56.703
KP. 56.722
KP. 56.707
KP. 56.699
KP. 56.599
KP. 56.492
KP. 56

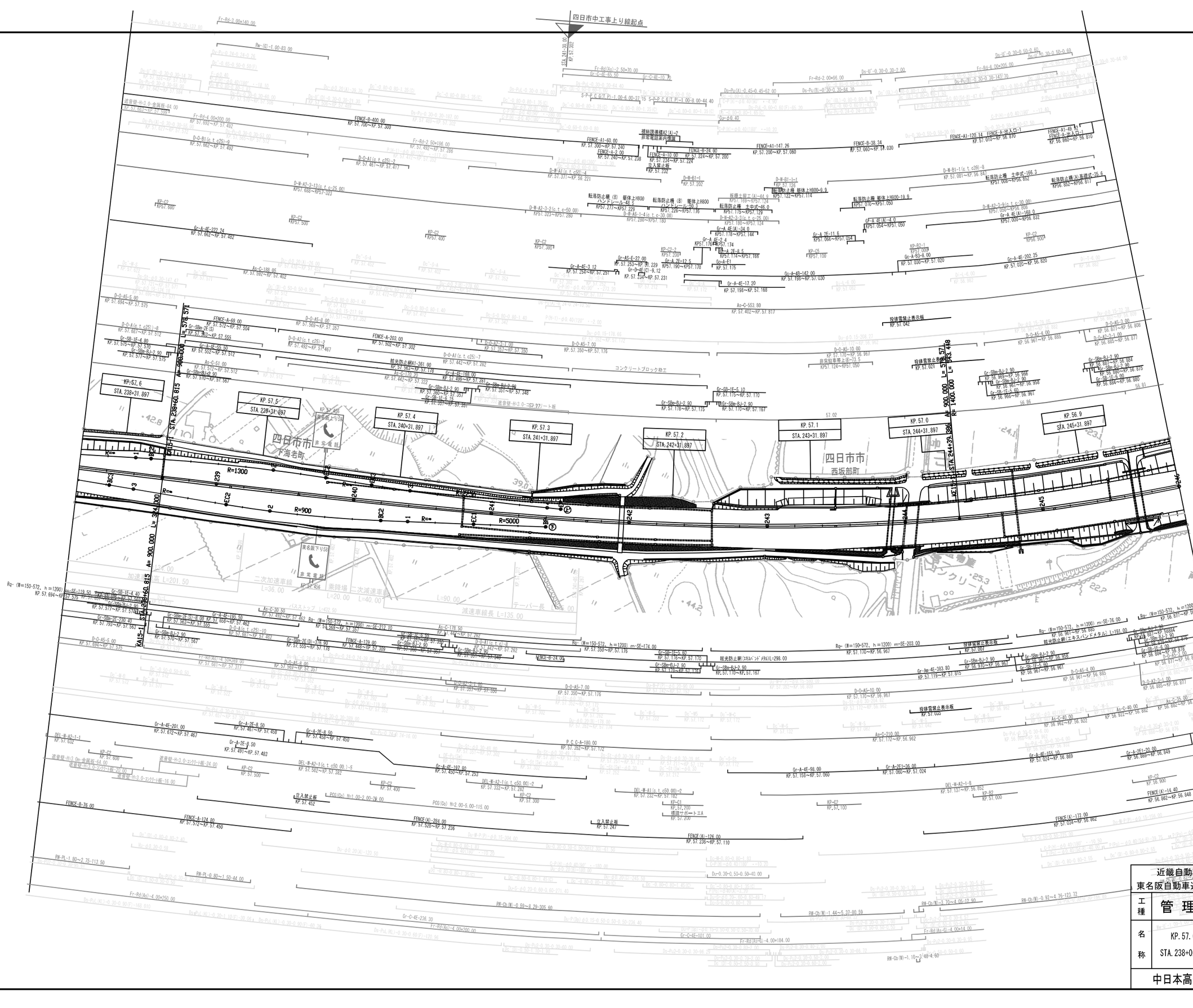
四日市中工事上り線起点
KP.57.6
STA.238+31.897
KP.57.5
STA.239+31.897
KP.57.4
STA.240+31.897
KP.57.3
STA.241+31.897
KP.57.2
STA.242+31.897
KP.57.1
STA.243+31.897
KP.57.0
STA.244+31.897
KP.56.9
STA.245+31.897
四日市市
下海老町
四日市市
西坂部町
R=1300
R=900
R=5000
R=∞
A= 900.000 L= 384.000
A= 900.000 L= 1400.000
A= 900.000 L= 576.577
A= 900.000 L= 553.448
A415-1 STA.239+60.815
投雪雪禁止表示板
KP.57.042
投雪雪禁止表示板
KP.57.055
立入禁止板
KP.57.452
立入禁止板
KP.57.247
FENCE-B-76.00
FENCE-A-174.00
KP.57.572~KP.57.450
FENCE(A)-284.00
KP.57.520~KP.57.236
FENCE(A)-126.00
KP.57.236~KP.57.110
FENCE(A)-172.00
KP.57.024~KP.56.862
FENCE(A)-14.40
KP.56.862~KP.56.848
Rq-(W=150-572, h=1200) m-SE-174.00
KP.57.350~KP.57.176
Rq-(W=150-572, h=1200) m-SE-203.00
KP.57.170~KP.56.967
Rq-(W=150-572, h=1200) m-SE-76.00
KP.56.961~KP.56.885
Rq-(W=150-572, h=1200) m-SE-69.00
KP.56.877~KP.56.808
Rq-(W=150-572, h=1200) m-SE-118.50
KP.57.694~KP.57.575
RW-Pl-1.80~2.75-113.50
RW-Pl-0.80~1.50-44.00
RW-Cb(W)-0.50~8.20-305.60
RW-Cb(W)-1.44~5.37-80.59
RW-Cb(W)-3.70~4.05-12.90
RW-Cb(W)-0.92~4.76-123.72
RW-Cb(W)-1.10~3.49-4.60
Fr-Rd(As)-4.00×250.00
Fr-Rd(As)-4.00×200.00
Fr-Rd(As)-4.00×184.00
Fr-Rd(As)-4.00×14.00
Gr-C-4E-236.30
Gr-C-4E-101.00
Gr-A-4E-197.80
KP.57.450~KP.57.253
Gr-A-4E-201.00
KP.57.672~KP.57.467
Gr-A-4E-222.24
KP.57.882~KP.57.682
Gr-A-4E-168.00
KP.57.499~KP.57.281
Gr-A-4E-155.10
KP.57.024~KP.56.869
Gr-A-4E-202.25
KP.57.020~KP.56.820
Gr-A-4E-176.50
KP.56.845~KP.56.812
Gr-A-4E-142.00
KP.57.198~KP.57.030
Gr-A-4E-17.20
KP.57.198~KP.57.168
Gr-A-4E-2.4
KP.57.178~KP.57.174
Gr-A-4E(A)-34.0
KP.57.178~KP.57.144
Gr-A-4E(A)-4.0
KP.57.054~KP.57.050
Gr-A-4E(A)-188.0
KP.57.000~KP.56.832
Gr-A-2E-8.50
KP.57.491~KP.57.483
Gr-A-2E-8.50
KP.57.466~KP.57.458
Gr-A-2E-8.50
KP.57.458~KP.57.450
Gr-A-2E-12.5
KP.57.190~KP.57.178
Gr-A-2E-11.6
KP.57.066~KP.57.054
Gr-A-2E-36.00
KP.57.060~KP.57.024
Gr-A-2E-8.5
KP.57.174~KP.57.166
Gr-A-2E-1-6
KP.57.137~KP.56.852
Gr-A-2E-1-20.00
KP.56.869~KP.56.849
Gr-AS-E-22.00
KP.57.253~KP.57.229
Gr-D-4E(C)-9.12
KP.57.534~KP.57.231
Gr-A-E1
KP.57.115
Gr-A-63-8.00
KP.57.030~KP.57.020
Gr-Am-4E-383.80
KP.57.119~KP.57.815
Gr-SBr-RJ-2.90
KP.57.570~KP.57.567
Gr-SBr-RJ-2.90
KP.57.567~KP.57.563
Gr-SBr-RJ-2.90
KP.57.563~KP.57.555
Gr-SBr-RJ-2.90
KP.57.555~KP.57.538
Gr-SBr-RJ-2.90
KP.57.538~KP.57.402
Gr-SBr-RJ-2.90
KP.57.442~KP.57.282
Gr-SBr-RJ-2.90
KP.57.282~KP.57.345
Gr-SBr-RJ-2.90
KP.57.345~KP.57.357
Gr-SBr-RJ-2.90
KP.57.357~KP.57.348
Gr-SBr-RJ-2.90
KP.57.178~KP.57.175
Gr-SBr-RJ-2.90
KP.57.175~KP.57.167
Gr-SBr-RJ-2.90
KP.57.176~KP.57.170
Gr-SBr-RJ-2.90
KP.57.170~KP.57.167
Gr-SBr-RJ-2.90
KP.56.970~KP.56.963
Gr-SBr-RJ-2.90
KP.56.963~KP.56.958
Gr-SBr-RJ-2.90
KP.56.958~KP.56.967
Gr-SBr-RJ-2.90
KP.56.967~KP.56.961
Gr-SBr-RJ-2.90
KP.56.961~KP.56.885
Gr-SBr-RJ-2.90
KP.56.885~KP.56.877
Gr-SBr-RJ-2.90
KP.56.877~KP.56.808
Gr-SBr-RJ-2.90
KP.56.808~KP.56.681
Gr-SBr-RJ-2.90
KP.56.681~KP.56.684
Gr-SBr-RJ-2.90
KP.56.684~KP.56.815
Gr-SBr-IE-4.80
KP.57.575~KP.57.570
Gr-SBr-IE-4.40
KP.57.570~KP.57.566
Gr-SBr-IE-5.60
KP.57.566~KP.57.563
Gr-SBr-IE-5.60
KP.57.563~KP.57.555
Gr-SBr-IE-5.60
KP.57.555~KP.57.538
Gr-SBr-IE-5.60
KP.57.538~KP.57.402
Gr-SBr-IE-5.60
KP.57.442~KP.57.282
Gr-SBr-IE-5.60
KP.57.282~KP.57.345
Gr-SBr-IE-5.60
KP.57.345~KP.57.357
Gr-SBr-IE-5.60
KP.57.357~KP.57.348
Gr-SBr-IE-5.10
KP.57.175~KP.57.170
Gr-SBr-IE-5.60
KP.57.176~KP.57.170
Gr-SBr-IE-5.60
KP.57.170~KP.56.967
Gr-SBr-IE-5.60
KP.56.967~KP.56.961
Gr-SBr-IE-5.60
KP.56.961~KP.56.885
Gr-SBr-IE-5.60
KP.56.885~KP.56.877
Gr-SBr-IE-5.60
KP.56.877~KP.56.808
Gr-SBr-IE-5.60
KP.56.808~KP.56.681
Gr-SBr-IE-5.60
KP.56.684~KP.56.815
Gr-SBr-2E-220.40
KP.57.793~KP.57.563
Gr-SBr-2E(D)-178.90
KP.57.555~KP.57.178
Gr-SBr-2E-8.50
KP.57.491~KP.57.483
Gr-SBr-2E-8.50
KP.57.466~KP.57.458
Gr-SBr-2E-8.50
KP.57.458~KP.57.450
Gr-SBr-2E-12.5
KP.57.190~KP.57.178
Gr-SBr-2E-11.6
KP.57.066~KP.57.054
Gr-SBr-2E-36.00
KP.57.060~KP.57.024
Gr-SBr-2E-8.5
KP.57.174~KP.57.166
Gr-SBr-2E-1-6
KP.57.137~KP.56.852
Gr-SBr-2E-1-20.00
KP.56.869~KP.56.849
Gr-SBr-2E(S)-8.00
KP.57.563~KP.57.555
Gr-SBr-2E(S)-8.00
KP.57.555~KP.57.538
Gr-SBr-2E(S)-8.00
KP.57.538~KP.57.402
Gr-SBr-2E(S)-8.00
KP.57.442~KP.57.282
Gr-SBr-2E(S)-8.00
KP.57.282~KP.57.345
Gr-SBr-2E(S)-8.00
KP.57.345~KP.57.357
Gr-SBr-2E(S)-8.00
KP.57.357~KP.57.348
Gr-SBr-2E(S)-8.00
KP.57.178~KP.57.175
Gr-SBr-2E(S)-8.00
KP.57.175~KP.57.167
Gr-SBr-2E(S)-8.00
KP.57.176~KP.57.170
Gr-SBr-2E(S)-8.00
KP.57.170~KP.57.167
Gr-SBr-2E(S)-8.00
KP.56.970~KP.56.963
Gr-SBr-2E(S)-8.00
KP.56.963~KP.56.958
Gr-SBr-2E(S)-8.00
KP.56.958~KP.56.967
Gr-SBr-2E(S)-8.00
KP.56.967~KP.56.961
Gr-SBr-2E(S)-8.00
KP.56.961~KP.56.885
Gr-SBr-2E(S)-8.00
KP.56.885~KP.56.877
Gr-SBr-2E(S)-8.00
KP.56.877~KP.56.808
Gr-SBr-2E(S)-8.00
KP.56.808~KP.56.681
Gr-SBr-2E(S)-8.00
KP.56.684~KP.56.815
Gr-SBr-RJ-2.90
KP.57.570~KP.57.567
Gr-SBr-RJ-2.90
KP.57.567~KP.57.563
Gr-SBr-RJ-2.90
KP.57.563~KP.57.555
Gr-SBr-RJ-2.90
KP.57.555~KP.57.538
Gr-SBr-RJ-2.90
KP.57.538~KP.57.402
Gr-SBr-RJ-2.90
KP.57.442~KP.57.282
Gr-SBr-RJ-2.90
KP.57.282~KP.57.345
Gr-SBr-RJ-2.90
KP.57.345~KP.57.357
Gr-SBr-RJ-2.90
KP.57.357~KP.57.348
Gr-SBr-RJ-2.90
KP.57.178~KP.57.175
Gr-SBr-RJ-2.90
KP.57.175~KP.57.167
Gr-SBr-RJ-2.90
KP.57.176~KP.57.170
Gr-SBr-RJ-2.90
KP.57.170~KP.57.167
Gr-SBr-RJ-2.90
KP.56.970~KP.56.963
Gr-SBr-RJ-2.90
KP.56.963~KP.56.958
Gr-SBr-RJ-2.90
KP.56.958~KP.56.967
Gr-SBr-RJ-2.90
KP.56.967~KP.56.961
Gr-SBr-RJ-2.90
KP.56.961~KP.56.885
Gr-SBr-RJ-2.90
KP.56.885~KP.56.877
Gr-SBr-RJ-2.90
KP.56.877~KP.56.808
Gr-SBr-RJ-2.90
KP.56.808~KP.56.681
Gr-SBr-RJ-2.90
KP.56.684~KP.56.815
D-W-A2-3-12(c.t.c-25.00)
KP57.688~KP57.323
D-W-A2-3-2(c.t.c-50.00)
KP57.323~KP57.280
D-W-A6-1-4(c.t.c-30.00)
KP57.280~KP57.180
D-W-A2-3-3(c.t.c-25.00)
KP57.180~KP57.124
D-W-A2-3-9(c.t.c-30.00)
KP57.050~KP56.900
D-W-A1(c.t.c50)-4
KP.57.371~KP.56.221
D-W-B1-1(c.t.c39)-8
KP.57.081~KP.56.843
D-W-B1-1-L
KP.57.126
D-W-B1-1-1
KP.57.202
D-W-B1-1-1
KP57.122~KP57.114
D-W-A2-2-9
KP57.169~KP57.124
D-W-A2-3-2
KP57.226~KP57.176
D-W-A2-3-1
KP57.229~KP57.226
D-W-A2-3-1
KP57.277~KP57.229
D-W-A2-3-1
KP57.323~KP57.280
D-W-A2-3-1
KP57.200~KP57.180
D-W-A2-3-1
KP57.180~KP57.124
D-W-A2-3-1
KP57.124~KP57.050
D-W-A2-3-1
KP57.050~KP56.900
D-W-A1(c.t.c25)-2
KP.57.492~KP.57.467
D-W-A1(c.t.c25)-7
KP.57.442~KP.57.282
D-W-A1(c.t.c25)-8
KP.57.587~KP.57.512
D-W-A1(c.t.c25)-10
KP.57.587~KP.57.402
D-W-A1(c.t.c25)-6
KP.57.682~KP.57.492
D-W-A1(c.t.c25)-7
KP.57.467~KP.57.417
D-W-A2-1-1
KP.57.632
D-W-A2-1-5
KP.57.382~KP.57.282
D-W-A2-1-6
KP.57.332~KP.57.282
D-W-A1(c.t.c50.00)-2
KP.57.232~KP.57.182
D-W-A2-1-1
KP.57.137~KP.56.852
D-W-A2-1-00
KP.56.885~KP.56.877
D-O-A5-5.00
KP.57.694~KP.57.575
D-O-A5-6.00
KP.57.694~KP.57.575
D-O-A5-8.00
KP.57.569~KP.57.357
D-O-A5-7.00
KP.57.350~KP.57.176
D-O-A5-10.00
KP.57.170~KP.56.967
D-O-A5-4.00
KP.56.961~KP.56.885
D-O-A2-3-1.00
KP.56.885~KP.56.877
D-O-A2(c.t.c25)-2
KP.57.492~KP.57.467
D-O-A1(c.t.c25)-7
KP.57.442~KP.57.282
D-O-A1(c.t.c25)-8
KP.57.587~KP.57.512
D-O-A1(c.t.c25)-10
KP.57.587~KP.57.402
D-O-A1(c.t.c25)-6
KP.57.682~KP.57.492
D-O-A1(c.t.c25)-7
KP.57.467~KP.57.417
D-O-A2-1-1
KP.57.632
D-O-A2-1-5
KP.57.382~KP.57.282
D-O-A2-1-6
KP.57.332~KP.57.282
D-O-A1(c.t.c50.00)-2
KP.57.232~KP.57.182
D-O-A2-1-1
KP.57.137~KP.56.852
D-O-A2-1-00
KP.56.885~KP.56.877
As-C-30.50
KP.57.492~KP.57.467
As-C-178.50
KP.57.442~KP.57.282
As-C-210.00
KP.57.172~KP.56.962
As-C-40.00
KP.56.962~KP.56.922
As-C-35.00
KP.56.922~KP.56.882
As-C-40.00
KP.56.882~KP.56.847
As-C-553.80
KP.57.402~KP.57.817
As-C-128.05
KP.57.592~KP.57.402
As-C-170.20
KP.57.442~KP.57.322
As-C-51.00
KP.57.572~KP.57.512
As-C-178.50
KP.57.442~KP.57.282
Ac-C-4E-168.00
KP.57.499~KP.57.281
Ac-C-4E-155.10
KP.57.024~KP.56.869
Ac-C-4E-202.25
KP.57.020~KP.56.820
Ac-C-4E-176.50
KP.56.845~KP.56.812
Ac-C-4E-142.00
KP.57.198~KP.57.030
Ac-C-4E-17.20
KP.57.198~KP.57.168
Ac-C-4E-2.4
KP.57.178~KP.57.174
Ac-C-4E(A)-34.0
KP.57.178~KP.57.144
Ac-C-4E(A)-4.0
KP.57.054~KP.57.050
Ac-C-4E(A)-188.0
KP.57.000~KP.56.832
Ac-C-2E-8.50
KP.57.491~KP.57.483
Ac-C-2E-8.50
KP.57.466~KP.57.458
Ac-C-2E-8.50
KP.57.458~KP.57.450
Ac-C-2E-12.5
KP.57.190~KP.57.178
Ac-C-2E-11.6
KP.57.066~KP.57.054
Ac-C-2E-36.00
KP.57.060~KP.57.024
Ac-C-2E-8.5
KP.57.174~KP.57.166
Ac-C-2E-1-6
KP.57.137~KP.56.852
Ac-C-2E-1-20.00
KP.56.869~KP.56.849
Ac-C-AS-E-22.00
KP.57.253~KP.57.229
Ac-C-D-4E(C)-9.12
KP.57.534~KP.57.231
Ac-C-A-E1
KP.57.115
Ac-C-63-8.00
KP.57.030~KP.57.020
Ac-C-Am-4E-383.80
KP.57.119~KP.57.815
Ac-C-SBr-RJ-2.90
KP.57.570~KP.57.567
Ac-C-SBr-RJ-2.90
KP.57.567~KP.57.563
Ac-C-SBr-RJ-2.90
KP.57.563~KP.57.555
Ac-C-SBr-RJ-2.90
KP.57.555~KP.57.538
Ac-C-SBr-RJ-2.90
KP.57.538~KP.57.402
Ac-C-SBr-RJ-2.90
KP.57.442~KP.57.282
Ac-C-SBr-RJ-2.90
KP.57.282~KP.57.345
Ac-C-SBr-RJ-2.90
KP.57.345~KP.57.357
Ac-C-SBr-RJ-2.90
KP.57.357~KP.57.348
Ac-C-SBr-RJ-2.90
KP.57.178~KP.57.175
Ac-C-SBr-RJ-2.90
KP.57.175~KP.57.167
Ac-C-SBr-RJ-2.90
KP.57.176~KP.57.170
Ac-C-SBr-RJ-2.90
KP.57.170~KP.57.167
Ac-C-SBr-RJ-2.90
KP.56.970~KP.56.963
Ac-C-SBr-RJ-2.90
KP.56.963~KP.56.958
Ac-C-SBr-RJ-2.90
KP.56.958~KP.56.967
Ac-C-SBr-RJ-2.90
KP.56.967~KP.56.961
Ac-C-SBr-RJ-2.90
KP.56.961~KP.56.885
Ac-C-SBr-RJ-2.90
KP.56.885~KP.56.877
Ac-C-SBr-RJ-2.90
KP.56.877~KP.56.808
Ac-C-SBr-RJ-2.90
KP.56.808~KP.56.681
Ac-C-SBr-RJ-2.90
KP.56.684~KP.56.815
Ac-C-SBr-IE-4.80
KP.57.575~KP.57.570
Ac-C-SBr-IE-4.40
KP.57.570~KP.57.566
Ac-C-SBr-IE-5.60
KP.57.566~KP.57.563
Ac-C-SBr-IE-5.60
KP.57.563~KP.57.555
Ac-C-SBr-IE-5.60
KP.57.555~KP.57.538
Ac-C-SBr-IE-5.60
KP.57.538~KP.57.402
Ac-C-SBr-IE-5.60
KP.57.442~KP.57.282
Ac-C-SBr-IE-5.60
KP.57.282~KP.57.345
Ac-C-SBr-IE-5.60
KP.57.345~KP.57.357
Ac-C-SBr-IE-5.60
KP.57.357~KP.57.348
Ac-C-SBr-IE-5.10
KP.57.175~KP.57.170
Ac-C-SBr-IE-5.60
KP.57.176~KP.57.170
Ac-C-SBr-IE-5.60
KP.57.170~KP.56.967
Ac-C-SBr-IE-5.60
KP.56.967~KP.56.961
Ac-C-SBr-IE-5.60
KP.56.961~KP.56.885
Ac-C-SBr-IE-5.60
KP.56.885~KP.56.877
Ac-C-SBr-IE-5.60
KP.56.877~KP.56.808
Ac-C-SBr-IE-5.60
KP.56.808~KP.56.681
Ac-C-SBr-IE-5.60
KP.56.684~KP.56.815
Ac-C-SBr-2E-220.40
KP.57.793~KP.57.563
Ac-C-SBr-2E(D)-178.90
KP.57.555~KP.57.178
Ac-C-SBr-2E-8.50
KP.57.491~KP.57.483
Ac-C-SBr-2E-8.50
KP.57.466~KP.57.458
Ac-C-SBr-2E-8.50
KP.57.458~KP.57.450
Ac-C-SBr-2E-12.5
KP.57.190~KP.57.178
Ac-C-SBr-2E-11.6
KP.57.066~KP.57.054
Ac-C-SBr-2E-36.00
KP.57.060~KP.57.024
Ac-C-SBr-2E-8.5
KP.57.174~KP.57.166
Ac-C-SBr-2E-1-6
KP.57.137~KP.56.852
Ac-C-SBr-2E-1-20.00
KP.56.869~KP.56.849
Ac-C-SBr-2E(S)-8.00
KP.57.563~KP.57.555
Ac-C-SBr-2E(S)-8.00
KP.57.555~KP.57.538
Ac-C-SBr-2E(S)-8.00
KP.57.538~KP.57.402
Ac-C-SBr-2E(S)-8.00
KP.57.442~KP.57.282
Ac-C-SBr-2E(S)-8.00
KP.57.282~KP.57.345
Ac-C-SBr-2E(S)-8.00
KP.57.345~KP.57.357
Ac-C-SBr-2E(S)-8.00
KP.57.357~KP.57.348
Ac-C-SBr-2E(S)-8.00
KP.57.178~KP.57.175
Ac-C-SBr-2E(S)-8.00
KP.57.175~KP.57.167
Ac-C-SBr-2E(S)-8.00
KP.57.176~KP.57.170
Ac-C-SBr-2E(S)-8.00
KP.57.170~KP.57.167
Ac-C-SBr-2E(S)-8.00
KP.56.970~KP.56.963
Ac-C-SBr-2E(S)-8.00
KP.56.963~KP.56.958
Ac-C-SBr-2E(S)-8.00
KP.56.958~KP.56.967
Ac-C-SBr-2E(S)-8.00
KP.56.967~KP.56.961
Ac-C-SBr-2E(S)-8.00
KP.56.961~KP.56.885
Ac-C-SBr-2E(S)-8.00
KP.56.885~KP.56.877
Ac-C-SBr-2E(S)-8.00
KP.56.877~KP.56.808
Ac-C-SBr-2E(S)-8.00
KP.56.808~KP.56.681
Ac-C-SBr-2E(S)-8.00
KP.56.684~KP.56.815
Ac-C-D-4E(C)-9.12
KP.57.534~KP.57.231
Ac-C-A-E1
KP.57.115
Ac-C-63-8.00
KP.57.030~KP.57.020
Ac-C-Am-4E-383.80
KP.57.119~KP.57.815
Ac-C-SBr-RJ-2.90
KP.57.570~KP.57.567
Ac-C-SBr-RJ-2.90
KP.57.567~KP.57.563
Ac-C-SBr-RJ-2.90
KP.57.563~KP.57.555
Ac-C-SBr-RJ-2.90
KP.57.555~KP.57.538
Ac-C-SBr-RJ-2.90
KP.57.538~KP.57.402
Ac-C-SBr-RJ-2.90
KP.57.442~KP.57.282
Ac-C-SBr-RJ-2.90
KP.57.282~KP.57.345
Ac-C-SBr-RJ-2.90
KP.57.345~KP.57.357
Ac-C-SBr-RJ-2.90
KP.57.357~KP.57.348
Ac-C-SBr-RJ-2.90
KP.57.178~KP.57.175
Ac-C-SBr-RJ-2.90
KP.57.175~KP.57.167
Ac-C-SBr-RJ-2.90
KP.57.176~KP.57.170
Ac-C-SBr-RJ-2.90
KP.57.170~KP.57.167
Ac-C-SBr-RJ-2.90
KP.56.970~KP.56.963
Ac-C-SBr-RJ-2.90
KP.56.963~KP.56.958
Ac-C-SBr-RJ-2.90
KP.56.958~KP.56.967
Ac-C-SBr-RJ-2.90
KP.56.967~KP.56.961
Ac-C-SBr-RJ-2.90
KP.56.961~KP.56.885
Ac-C-SBr-RJ-2.90
KP.56.885~KP.56.877
Ac-C-SBr-RJ-2.90
KP.56.877~KP.56.808
Ac-C-SBr-RJ-2.90
KP.56.808~KP.56.681
Ac-C-SBr-RJ-2.90
KP.56.684~KP.56.815
Ac-C-SBr-IE-4.80
KP.57.575~KP.57.570
Ac-C-SBr-IE-4.40
KP.57.570~KP.57.566
Ac-C-SBr-IE-5.60
KP.57.566~KP.57.563
Ac-C-SBr-IE-5.60
KP.57.563~KP.57.555
Ac-C-SBr-IE-5.60
KP.57.555~KP.57.538
Ac-C-SBr-IE-5.60
KP.57.538~KP.57.402
Ac-C-SBr-IE-5.60
KP.57.442~KP.57.282
Ac-C-SBr-IE-5.60
KP.57.282~KP.57.345
Ac-C-SBr-IE-5.60
KP.57.345~KP.57.357
Ac-C-SBr-IE-5.60
KP.57.357~KP.57.348
Ac-C-SBr-IE-5.10
KP.57.175~KP.57.170
Ac-C-SBr-IE-5.60
KP.57.176~KP.57.170
Ac-C-SBr-IE-5.60
KP.57.170~KP.56.967
Ac-C-SBr-IE-5.60
KP.56.967~KP.56.961
Ac-C-SBr-IE-5.60
KP.56.961~KP.56.885
Ac-C-SBr-IE-5.60
KP.56.885~KP.56.877
Ac-C-SBr-IE-5.60
KP.56.877~KP.56.808
Ac-C-SBr-IE-5.60
KP.56.808~KP.56.681
Ac-C-SBr-IE-5.60
KP.56.684~KP.56.815
Ac-C-D-4E(C)-9.12
KP.57.534~KP.57.231
Ac-C-A-E1
KP.57.115
Ac-C-63-8.00
KP.57.030~KP.57.020
Ac-C-Am-4E-383.80
KP.57.119~KP.57.815
Ac-C-SBr-RJ-2.90
KP.57.570~KP.57.567
Ac-C-SBr-RJ-2.90
KP.57.567~KP.57.563
Ac-C-SBr-RJ-2.90
KP.57.563~KP.57.555
Ac-C-SBr-RJ-2.90
KP.57.555~KP.57.538
Ac-C-SBr-RJ-2.90
KP.57.538~KP.57.402
Ac-C-SBr-RJ-2.90
KP.57.442~KP.57.282
Ac-C-SBr-RJ-2.90
KP.57.282~KP.57.345
Ac-C-SBr-RJ-2.90
KP.57.345~KP.57.357
Ac-C-SBr-RJ-2.90
KP.57.357~KP.57.348
Ac-C-SBr-RJ-2.90
KP.57.178~KP.57.175
Ac-C-SBr-RJ-2.90
KP.57.175~KP.57.167
Ac-C-SBr-RJ-2.90
KP.57.176~KP.57.170
Ac-C-SBr-RJ-2.90
KP.57.170~KP.57.167
Ac-C-SBr-RJ-2.90
KP.56.970~KP.56.963
Ac-C-SBr-RJ-2.90
KP.56.963~KP.56.958
Ac-C-SBr-RJ-2.90
KP.56.958~KP.56.967
Ac-C-SBr-RJ-2.90
KP.56.967~KP.56.961
Ac-C-SBr-RJ-2.90
KP.56.961~KP.56.885
Ac-C-SBr-RJ-2.90
KP.56.885~KP.56.877
Ac-C-SBr-RJ-2.90
KP.56.877~KP.56.808
Ac-C-SBr-RJ-2.90
KP.56.808~KP.56.681
Ac-C-SBr-RJ-2.90
KP.56.684~KP.56.815
Ac-C-SBr-IE-4.80
KP.57.575~KP.57.570
Ac-C-SBr-IE-4.40
KP.57.570~KP.57.566
Ac-C-SBr-IE-5.60
KP.57.566~KP.57.563
Ac-C-SBr-IE-5.60
KP.57.563~KP.57.555
Ac-C-SBr-IE-5.60
KP.57.555~KP.57.538
Ac-C-SBr-IE-5.60
KP.57.538~KP.57.402
Ac-C-SBr-IE-5.60
KP.57.442~KP.57.282
Ac-C-SBr-IE-5.60
KP.57.282~KP.57.345
Ac-C-SBr-IE-5.60
KP.57.345~KP.57.357
Ac-C-SBr-IE-5.60
KP.57.357~KP.57.348
Ac-C-SBr-IE-5.10
KP.57.175~KP.57.170
Ac-C-SBr-IE-5.60
KP.57.176~KP.57.170
Ac-C-SBr-IE-5.60
KP.57.170~KP.56.967
Ac-C-SBr-IE-5.60
KP.56.967~KP.56.961
Ac-C-SBr-IE-5.60
KP.56.961~KP.56.885
Ac-C-SBr-IE-5.60
KP.56.885~KP.56.877
Ac-C-SBr-IE-5.60
KP.56.877~KP.56.808
Ac-C-SBr-IE-5.60
KP.56.808~KP.56.681
Ac-C-SBr-IE-5.60
KP.56.684~KP.56.815
Ac-C-SBr-2E-220.40
KP.57.793~KP.57.563
Ac-C-SBr-2E(D)-178.90
KP.57.555~KP.57.178
Ac-C-SBr-2E-8.50
KP.57.491~KP.57.483
Ac-C-SBr-2E-8.50
KP.57.466~KP.57.458
Ac-C-SBr-2E-8.50
KP.57.458~KP.57.450
Ac-C-SBr-2E-12.5
KP.57.190~KP.57.178
Ac-C-SBr-2E-11.6
KP.57.066~KP.57.054
Ac-C-SBr-2E-36.00
KP.57.060~KP.57.024
Ac-C-SBr-2E-8.5
KP.57.174~KP.57.166
Ac-C-SBr-2E-1-6
KP.57.137~KP.56.852
Ac-C-SBr-2E-1-20.00
KP.56.869~KP.56.849
Ac-C-SBr-2E(S)-8.00
KP.57.563~KP.57.555
Ac-C-SBr-2E(S)-8.00
KP.57.555~KP.57.538
Ac-C-SBr-2E(S)-8.00
KP.57.538~KP.57.402
Ac-C-SBr-2E(S)-8.00
KP.57.442~KP.57.282
Ac-C-SBr-2E(S)-8.00
KP.57.282~KP.57.345
Ac-C-SBr-2E(S)-8.00
KP.57.345~KP.57.357
Ac-C-SBr-2E(S)-8.00
KP.57.357~KP.57.348
Ac-C-SBr-2E(S)-8.00
KP.57.178~KP.57.175
Ac-C-SBr-2E(S)-8.00
KP.57.175~KP.57.167
Ac-C-SBr-2E(S)-8.00
KP.57.176~KP.57.170
Ac-C-SBr-2E(S)-8.00
KP.57.170~KP.57.167
Ac-C-SBr-2E(S)-8.00
KP.56.970~KP.56.963
Ac-C-SBr-2E(S)-8.00
KP.56.963~KP.56.958
Ac-C-SBr-2E(S)-8.00
KP.56.958~KP.56.967
Ac-C-SBr-2E(S)-8.00
KP.56.967~KP.56.961
Ac-C-SBr-2E(S)-8.00
KP.56.961~KP.56.885
Ac-C-SBr-2E(S)-8.00
KP.56.885~KP.56.877
Ac-C-SBr-2E(S)-8.00
KP.56.877~KP.56.808
Ac-C-SBr-2E(S)-8.00
KP.56.808~KP.56.681
Ac-C-SBr-2E(S)-8.00
KP.56.684~KP.56.815
Ac-C-D-4E(C)-9.12
KP.57.534~KP.57.231
Ac-C-A-E1
KP.57.115
Ac-C-63-8.00
KP.57.030~KP.57.020
Ac-C-Am-4E-383.80
KP.57.119~KP.57.815
Ac-C-SBr-RJ-2.90
KP.57.570~KP.57.567
Ac-C-SBr-RJ-2.90
KP.57.567~KP.57.563
Ac-C-SBr-RJ-2.90
KP.57.563~KP.57.555
Ac-C-SBr-RJ-2.90
KP.57.555~KP.57.538
Ac-C-SBr-RJ-2.90
KP.57.538~KP.57.402
Ac-C-SBr-RJ-2.90
KP.57.442~KP.57.282
Ac-C-SBr-RJ-2.90
KP.57.282~KP.57.345
Ac-C-SBr-RJ-2.90
KP.57.345~KP.57.357
Ac-C-SBr-RJ-2.90
KP.57.357~KP.57.348
Ac-C-SBr-RJ-2.90
KP.57.178~KP.57.175
Ac-C-SBr-RJ-2.90
KP.57.175~KP.57.167
Ac-C-SBr-RJ-2.90
KP.57.176~KP.57.170
Ac-C-SBr-RJ-2.90
KP.57.170~KP.57.167
Ac-C-SBr-RJ-2.90
KP.56.970~KP.56.963
Ac-C-SBr-RJ-2.90
KP.56.963~KP.56.958
Ac-C-SBr-RJ-2.90
KP.56.958~KP.56.967
Ac-C-SBr-RJ-2.90
KP.56.967~KP.56.961
Ac-C-SBr-RJ-2.90
KP.56.961~KP.56.885
Ac-C-SBr-RJ-2.90
KP.56.885~KP.56.877
Ac-C-SBr-RJ-2.90
KP.56.877~KP.56.808
Ac-C-SBr-RJ-2.90
KP.56.808~KP.56.681
Ac-C-SBr-RJ-2.90
KP.56.684~KP.56.815
Ac-C-SBr-IE-4.80
KP.57.575~KP.57.570
Ac-C-SBr-IE-4.40
KP.57.570~KP.57.566
Ac-C-SBr-IE-5.60
KP.57.566~KP.57.563
Ac-C-SBr-IE-5.60
KP.57.563~KP.57.555
Ac-C-SBr-IE-5.60
KP.57.555~KP.57.538
Ac-C-SBr-IE-5.60
KP.57.538~KP.57.402
Ac-C-SBr-IE-5.60
KP.57.442~KP.57.282
Ac-C-SBr-IE-5.60
KP.57.282~KP.57.345
Ac-C-SBr-IE-5.60
KP.57.345~KP.57.357
Ac-C-SBr-IE-5.60
KP.57.357~KP.57.348
Ac-C-SBr-IE-5.10
KP.57.175~KP.57.170
Ac-C-SBr-IE-5.60
KP.57.176~KP.57.170
Ac-C-SBr-IE-5.60
KP.57.170~KP.56.967
Ac-C-SBr-IE-5.60
KP.56.967~KP.56.961
Ac-C-SBr-IE-5.60
KP.56.961~KP.56.885
Ac-C-SBr-IE-5.60
KP.56.885~KP.56.877
Ac-C-SBr-IE-5.60
KP.56.877~KP.56.808
Ac-C-SBr-IE-5.60
KP.56.808~KP.56.681
Ac-C-SBr-IE-5.60
KP.56.684~KP.56.815
Ac-C-SBr-2E-220.40
KP.57.793~KP.57.563
Ac-C-SBr-2E(D)-178.90
KP.57.555~KP.57.178
Ac-C-SBr-2E-8.50
KP.57.491~KP.57.483
Ac-C-SBr-2E-8.50
KP.57.466~KP.57.458
Ac-C-SBr-2E-8.50
KP.57.458~KP.57.450
Ac-C-SBr-2E-12.5
KP.57.190~KP.57.178
Ac-C-SBr-2E-11.6
KP.57.066~KP.57.054
Ac-C-SBr-2E-36.00
KP.57.060~KP.57.024
Ac-C-SBr-2E-8.5
KP.57.174~KP.57.166
Ac-C-SBr-2E-1-6
KP.57.137~KP.56.852
Ac-C-SBr-2E-1-20.00
KP.56.869~KP.56.849
Ac-C-SBr-2E(S)-8.00
KP.57.563~KP.57.555
Ac-C-SBr-2E(S)-8.00
KP.57.555~KP.57.538
Ac-C-SBr-2E(S)-8.00
KP.57.538~KP.57.402
Ac-C-SBr-2E(S)-8.00
KP.57.442~KP.57.282
Ac-C-SBr-2E(S)-8.00
KP.57.282~KP.57.345
Ac-C-SBr-2E(S)-8.00
KP.57.345~KP.57.357
Ac-C-SBr-2E(S)-8.00
KP.57.357~KP.57.348
Ac-C-SBr-2E(S)-8.00
KP.57.178~KP.57.175
Ac-C-SBr-2E(S)-8.00
KP.57.175~KP.57.167
Ac-C-SBr-2E(S)-8.00
KP.57.176~KP.57.170
Ac-C-SBr-2E(S)-8.00
KP.57.170~KP.57.167
Ac-C-SBr-2E(S)-8.00
KP.56.970~KP.56.963
Ac-C-SBr-2E(S)-8.00
KP.56.963~KP.56.958
Ac-C-SBr-2E(S)-8.00
KP.56.958~KP.56.967
Ac-C-SBr-2E(S)-8.00
KP.56.967~KP.56.961
Ac-C-SBr-2E(S)-8.00
KP.56.961~KP.56.885
Ac-C-SBr-2E(S)-8.00
KP.56.885~KP.56.877
Ac-C-SBr-2E(S)-8.00
KP.56.877~KP.56.808
Ac-C-SBr-2E(S)-8.00
KP.56.808~KP.56.681
Ac-C-SBr-2E(S)-8.00
KP.56.684~KP.56.815
Ac-C-D-4E(C)-9.12
KP.57.534~KP.57.231
Ac-C-A-E1
KP.57.115
Ac-C-63-8.00
KP.57.030~KP.57.020
Ac-C-Am-4E-383.80
KP.57.119~KP.57.815
Ac-C-SBr-RJ-2.90
KP.57.570~KP.57.567
Ac-C-SBr-RJ-2.90
KP.57.567~KP.57.563
Ac-C-SBr-RJ-2.90
KP.57.563~KP.57.555
Ac-C-SBr-RJ-2.90
KP.57.555~KP.57.538
Ac-C-SBr-RJ-2.90
KP.57.538~KP.57.402
Ac-C-SBr-RJ-2.90
KP.57.442~KP.57.282
Ac-C-SBr-RJ-2.90
KP.57.282~KP.57.345
Ac-C-SBr-RJ-2.90
KP.57.345~KP.57.357
Ac-C-SBr-RJ-2.90
KP.57.357~KP.57.348
Ac-C-SBr-RJ-2.90
KP.57.178~KP.57.175
Ac-C-SBr-RJ-2.90
KP.57.175~KP.57.167
Ac-C-SBr-RJ-2.90
KP.57.176~KP.57.170
Ac-C-SBr-RJ-2.90
KP.57.170~KP.57.167
Ac-C-SBr-RJ-2.90
KP.56.970~KP.56.963
Ac-C-SBr-RJ-2.90
KP.56.963~KP.56.958
Ac-C-SBr-RJ-2.90
KP.56.958~KP.56.967

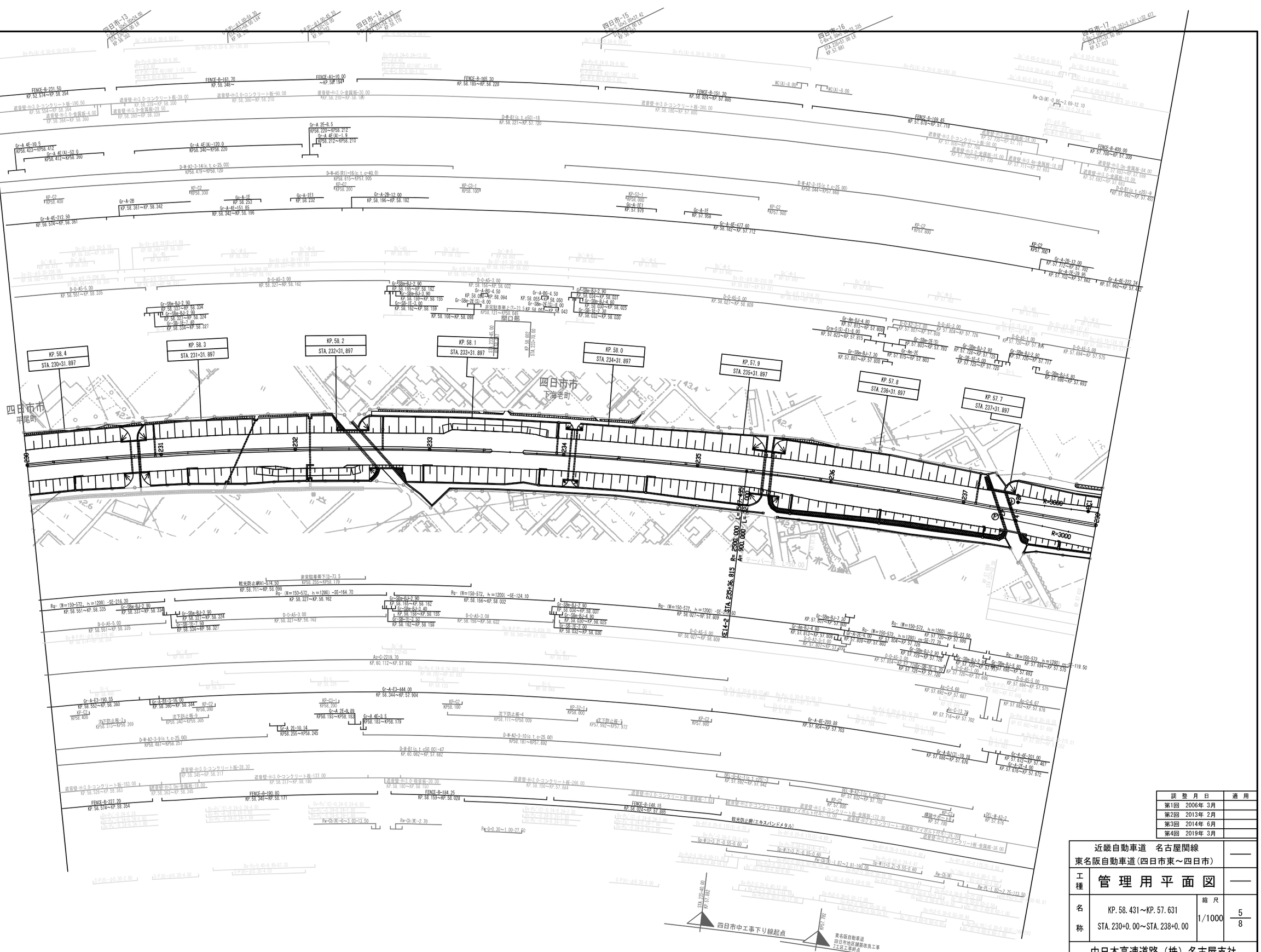
KP. 58.4
STA. 230+31.897
KP. 58.3
STA. 231+31.897
KP. 58.2
STA. 232+31.897
KP. 58.1
STA. 233+31.897
KP. 58.0
STA. 234+31.897
KP. 57.9
STA. 235+31.897
KP. 57.8
STA. 236+31.897
KP. 57.7
STA. 237+31.897
四日市市
平尾町
四日市市
下海老町
231
232
233
234
235
236
237
R=3000
R=3000
R=3000
R=3000
FENCE-B-231.50
KP. 52.574~KP. 58.354
FENCE-B-161.20
KP. 58.346~
FENCE-A1-10.00
~KP. 58.194
FENCE-B-165.30
KP. 58.185~KP. 58.228
FENCE-B-151.90
KP. 58.004~KP. 57.885
FENCE-B-169.45
KP. 57.878~KP. 57.718
FENCE-B-400.00
KP. 57.700~KP. 57.300
遮音壁-H:3.0-コンクリート板-190.50
KP. 58.554~KP. 58.364
遮音壁-H:3.0-金属板-4.00
KP. 58.364~KP. 58.360
遮音壁-H:3.0-コンクリート板-39.00
KP. 58.339~KP. 58.300
遮音壁-H:3.0-金属板-20.50
KP. 58.360~KP. 58.339
遮音壁-H:3.0-コンクリート板-90.00
KP. 58.300~KP. 58.210
遮音壁-H:3.0-金属板-30.00
KP. 58.210~KP. 58.180
遮音壁-H:3.0-コンクリート板-380.00
KP. 58.180~KP. 57.800
遮音壁-H:3.0-コンクリート板-15.00
KP. 57.755~KP. 57.740
遮音壁-H:3.0-コンクリート板-90.00
KP. 57.800~KP. 57.711
遮音壁-H:3.0-コンクリート板-15.00
KP. 57.750~KP. 57.735
遮音壁-H:3.0-金属板-18.00
KP. 57.735~KP. 57.717
遮音壁-H:3.0-金属板-24.00
KP. 57.755~KP. 57.717
遮音壁-H:3.0-金属板-94.00
KP. 57.682~KP. 57.599
遮音壁-H:3.0-金属板-10.00
KP. 57.692~KP. 57.682
Gr-A 4E-10.5
KP56. 423~KP58. 412
Gr-A 4E(A)-52.0
KP56. 412~KP58. 360
Gr-A 4E(A)-120.0
KP58. 340~KP58. 220
Gr-A 2E-8.5
KP58. 220~KP58. 212
Gr-A 4E(A)-1.9
KP58. 212~KP58. 210
Gr-A 4E-212.50
KP. 58. 574~KP. 58. 361
Gr-A 2B
KP. 58. 361~KP. 58. 342
Gr-A 4E-151.85
KP. 58. 342~KP. 58. 196
Gr-A 2B-12.00
KP. 58. 196~KP. 58. 182
Gr-A 4E-477.60
KP. 58. 182~KP. 57. 712
Gr-A 2B-12.00
KP. 57. 712~KP. 57. 702
Gr-A 2E-39.95
KP. 57. 702~KP. 57. 662
Gr-A 4E-222.24
KP. 57. 662~KP. 57. 422
D-W-B1(c t c50)-18
KP. 58. 321~KP. 57. 720
D-W-A2-3-14(c t c-25.00)
KP58. 479~KP58. 120
D-W-A5(R1)-16(c t c-40.0)
KP58. 615~KP57. 805
D-W-A2-3-15(c t c-25.00)
KP58. 044~KP57. 668
D-W-B1(c t c25)-6
KP. 57. 662~KP. 57. 497
KP-C2
KP58. 400
KP-C2
KP58. 300
KP-C2
KP58. 200
KP-C2
KP57. 800
KP-C2
KP57. 700
KP-52-1
KP58. 000
KP-52-1
KP58. 100
Gc-A-1E
KP. 58. 253
Gc-A-1E1
KP. 58. 232
Gc-A-1E
KP. 57. 976
Gc-A-1E1
KP. 57. 958
D-O-A5-3.00
KP. 58. 327~KP. 58. 162
D-O-A5-5.00
KP. 58. 551~KP. 58. 335
D-O-A5-3.00
KP. 58. 156~KP. 58. 032
D-O-A5-5.00
KP. 58. 032~KP. 58. 009
D-O-A5-5.00
KP. 58. 027~KP. 57. 809
D-O-A5-3.00
KP. 57. 807~KP. 57. 800
D-O-A5-1.00
KP. 57. 807~KP. 57. 804
D-O-A5-2.00
KP. 57. 804~KP. 57. 803
D-O-A5-3.00
KP. 57. 807~KP. 57. 804
D-O-A5-1.00
KP. 57. 804~KP. 57. 803
D-O-A5-3.00
KP. 57. 804~KP. 57. 726
D-O-A5-1.00
KP. 57. 726~KP. 57. 720
D-O-A5-3.00
KP. 57. 720~KP. 57. 686
D-O-A5-5.00
KP. 57. 694~KP. 57. 575
D-O-A5-1.00
KP. 57. 726~KP. 57. 720
D-O-A5-2.00
KP. 57. 726~KP. 57. 720
D-O-A5-1.00
KP. 57. 720~KP. 57. 717
D-O-A5-3.00
KP. 57. 720~KP. 57. 686
D-O-A5-5.00
KP. 57. 694~KP. 57. 575
D-O-A5-5.00
KP. 58. 551~KP. 58. 335
Gr-SBm-BJ-2.90
KP. 58. 331~KP. 58. 334
Gr-SBm-BJ-2.90
KP. 58. 227~KP. 58. 374
Gr-SB-1E-7.60
KP. 58. 334~KP. 58. 327
Gr-SBm-BJ-2.90
KP. 58. 185~KP. 58. 162
Gr-SBm-BJ-3.40
KP. 58. 156~KP. 58. 155
Gr-SB-1E-1.50
KP. 58. 162~KP. 58. 158
Gr-SBm-BJ-2.90
KP. 58. 034~KP. 58. 031
Gr-SBm-BJ-4.90
KP. 58. 030~KP. 58. 025
Gr-SB-1E-2.00
KP. 58. 032~KP. 58. 030
Gr-SBm-BJ-7.30
KP. 57. 807~KP. 57. 800
Gr-Am-BJ-4.80
KP. 57. 813~KP. 57. 808
Gr-A-2E-5.00
KP. 57. 808~KP. 57. 803
Gr-SBm-BJ-2.90
KP. 57. 726~KP. 57. 720
Gr-SBm-BJ-2.90
KP. 57. 720~KP. 57. 717
Gr-SBm-BJ-5.80
KP. 57. 686~KP. 57. 693
Gr-A-BJ(3)-10.18
KP. 57. 686~KP. 57. 676
Gr-A-4E-200.88
KP. 57. 904~KP. 57. 703
Gr-A-4E-201.00
KP. 57. 672~KP. 57. 467
Gr-A-4E-4.00
KP. 57. 676~KP. 57. 672
Gr-A-BJ-4.00
KP. 57. 813~KP. 57. 809
Grm-S(S)-51.9.00
KP. 57. 822~KP. 57. 815
Gr-SBm-BJ-7.30
KP. 57. 807~KP. 57. 800
Gr-Am-2E
KP. 57. 815~KP. 57. 803
Gr-SBm-2E(S)
KP. 57. 803~KP. 57. 793
Gr-SBm-BJ-2.90
KP. 57. 726~KP. 57. 720
Gr-SB-1E-5.00
KP. 57. 725~KP. 57. 720
Gr-SBm-BJ-2.90
KP. 57. 720~KP. 57. 717
Gr-SBm-BJ-5.80
KP. 57. 688~KP. 57. 693
Gr-SBm-BJ-2.90
KP. 58. 331~KP. 58. 334
Gr-SBm-BJ-2.90
KP. 58. 334~KP. 58. 327
Gr-SBm-BJ-2.90
KP. 58. 185~KP. 58. 162
Gr-SBm-BJ-3.90
KP. 58. 159~KP. 58. 155
Gr-SB-1E-3.00
KP. 58. 162~KP. 58. 159
Gr-SBm-BJ-2.90
KP. 58. 034~KP. 58. 031
Gr-SBm-BJ-4.80
KP. 58. 030~KP. 58. 025
Gr-SB-1E-2.30
KP. 58. 032~KP. 58. 030
Gr-A-BB-4.50
KP. 58. 055~KP. 58. 050
Gr-SBm-2E(S)-8.00
KP. 58. 121~KP. 58. 043
非常駐車帯-T:7-73.5
KP58. 255~KP58. 179
Gr-SBm-2E(S)-8.00
KP. 58. 108~KP. 58. 088
Gr-SBm-BJ-2.90
KP. 58. 185~KP. 58. 162
Gr-SBm-BJ-3.90
KP. 58. 159~KP. 58. 155
Gr-SB-1E-3.00
KP. 58. 162~KP. 58. 159
Gr-A-BB-4.50
KP. 58. 055~KP. 58. 050
Gr-SBm-2E(S)-8.00
KP. 58. 121~KP. 58. 043
Gr-SBm-BJ-2.90
KP. 58. 034~KP. 58. 031
Gr-SBm-BJ-4.80
KP. 58. 030~KP. 58. 025
Gr-SB-1E-2.30
KP. 58. 032~KP. 58. 030
Gr-Am-BJ-4.80
KP. 57. 813~KP. 57. 808
Grm-S(S)-51.9.00
KP. 57. 822~KP. 57. 815
Gr-SBm-BJ-7.30
KP. 57. 807~KP. 57. 800
Gr-Am-2E
KP. 57. 815~KP. 57. 803
Gr-SBm-2E(S)
KP. 57. 803~KP. 57. 793
Gr-SBm-BJ-2.90
KP. 57. 726~KP. 57. 720
Gr-SB-1E-5.00
KP. 57. 725~KP. 57. 720
Gr-SBm-BJ-2.90
KP. 57. 720~KP. 57. 717
Gr-SBm-BJ-5.80
KP. 57. 688~KP. 57. 693
非常駐車帯-T:7-73.5
KP58. 255~KP58. 179
Gr-A 2E-10.14
KP58. 255~KP58. 245
Gr-A 2E-0.89
KP58. 193~KP58. 183
Gr-A 4E-3.5
KP58. 183~KP58. 179
D-W-A2-3-9(c t c-75.00)
KP58. 487~KP58. 257
D-W-A2-3-10(c t c-25.00)
KP58. 181~KP57. 892
D-W-B1(c t c50.00)-47
KP. 60. 082~KP. 57. 682
D-W-B1(c t c50.00)-3
KP. 57. 892~KP. 57. 842
D-W-B1-KP-1(c t c50)-3
KP. 57. 832~KP. 57. 702
Rq-(W=150-572, h=1200) -SE-216.30
KP. 58. 551~KP. 58. 335
Rq-(W=150-572, h=1200) -SE-164.70
KP. 58. 327~KP. 58. 162
Rq-(W=150-572, h=1200) -SE-124.10
KP. 58. 156~KP. 58. 032
Rq-(W=150-572, h=1200) -SE-23.60
KP. 58. 027~KP. 57. 809
Rq-(W=150-572, h=1200) -SE-23.50
KP. 57. 807~KP. 57. 804
Rq-(W=150-572, h=1200) -SE-77.20
KP. 57. 804~KP. 57. 726
Rq-(W=150-572, h=1200) -SE-119.50
KP. 57. 720~KP. 57. 575
Rq-(W=150-572, h=1200) -SE-23.90
KP. 57. 807~KP. 57. 804
Rq-(W=150-572, h=1200) -SE-77.20
KP. 57. 804~KP. 57. 726
Rq-(W=150-572, h=1200) -SE-119.50
KP. 57. 720~KP. 57. 575
Rq-(W=150-572, h=1200) -SE-1.87~3.91-190.00
KP. 57. 832~KP. 57. 702
Rw-Ch(W)-0~3.00-13.50
Rw-Ch(W)-2.70
Rw-G-0.30~1.00-27.60
Rw-Ch(W)-1.80~2.75-113.50
Rw-Ch(W)
Rw-Ch(W)-1.80~2.75-113.50
Rw-Cb(W)-0.95~2.69-12.10
Rw-Cb(W)-0.95~3.160-59
Rw-Pu(A)-0.30-0.30-212.50
Rw-Pu(A)-0.30-0.30-190.50
Rw-Pu(A)-0.30-0.30-138.60
Rw-Pu(A)-0.30-0.30-160.59
Rw-Pu-0.24-0.24-13.00
Rw-Pu-0.24-0.24-9.60
Rw-Pu-0.24-0.24-24.00
Rw-Pu-0.24-0.24-339.19
Rw-Pu-0.24-0.24-292.50
Rw-Pu-0.24-0.24-292.50
Rw-Pu-0.24-0.24-292.50
Rw-Pu-0.45-0.45-87.30
Rw-Pu-0.45-0.45-4.00
C-P(W)-0.0.30-2.00
C-P(W)-0.0.30-4.00
C-P(W)-0.0.30-4.00
Sc-W(t=3.2)-0.55-0.60
Sc-W(t=3.2)-0.55-0.60
Sc-W(t=3.2)-0.55-0.60
Rw-Ch(W)
Rw-Ch(W)
Rw-Ch(W)

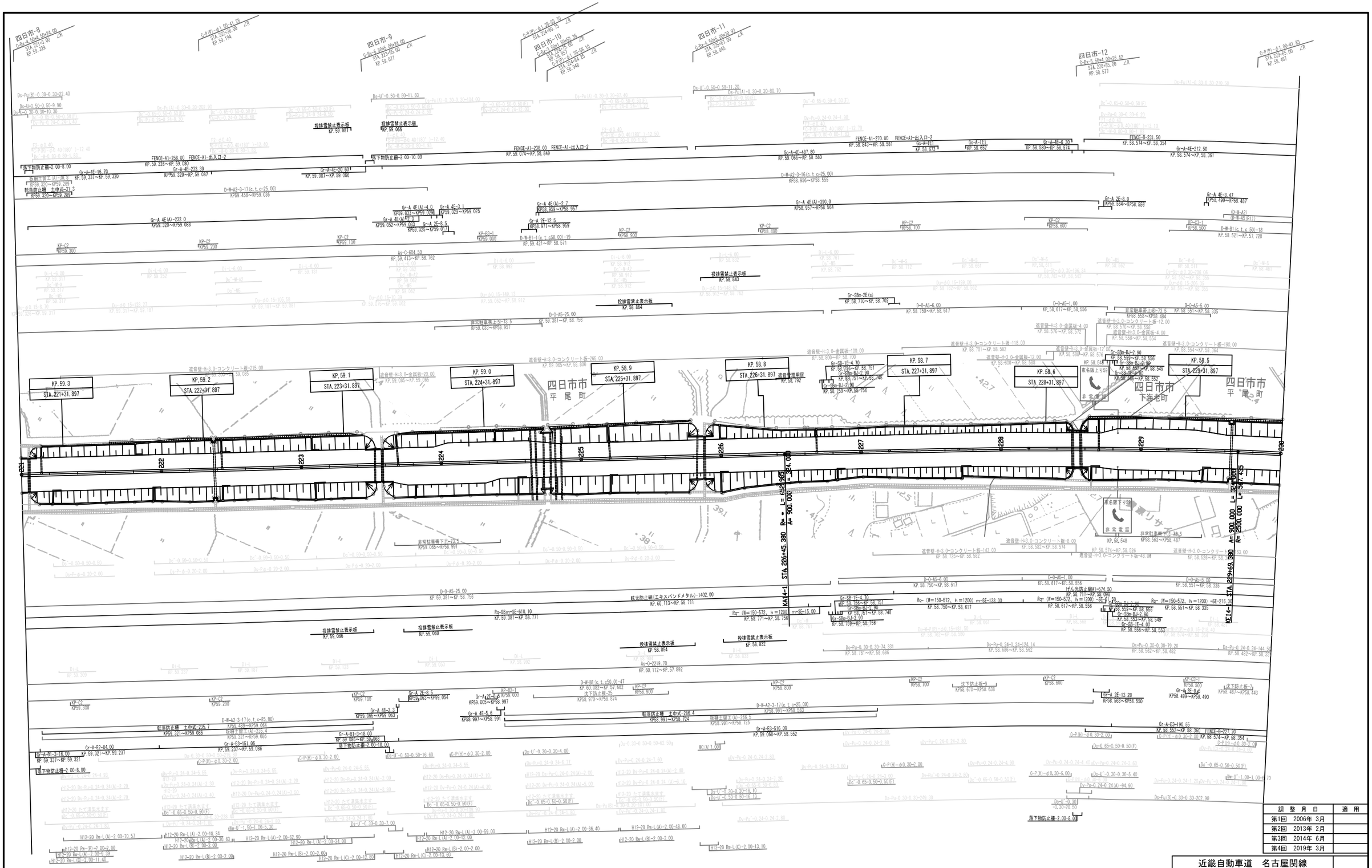
四日市-8
四日市-9
四日市-10
四日市-11
四日市-12
KP. 59.3 STA. 221+31.897
KP. 59.2 STA. 222+31.897
KP. 59.1 STA. 223+31.897
KP. 59.0 STA. 224+31.897
KP. 58.9 STA. 225+31.897
KP. 58.8 STA. 226+31.897
KP. 58.7 STA. 227+31.897
KP. 58.6 STA. 228+31.897
KP. 58.5 STA. 229+31.897
四日市市 平尾町
四日市市 下海老町
KA14-1 STA. 226+45.380 R= 900.000 A= 324.000
KE14-1 STA. 229+69.380 A= 900.000 R= 2500.000 L= 1307.445
投棄雪禁止表示板
遮音壁-H:3.0-金属板-20.00
遮音壁-H:3.0-コンクリート板-265.00
遮音壁-H:3.0-金属板-100.00
遮音壁-H:3.0-コンクリート板-118.00
遮音壁-H:3.0-金属板-12.00
遮音壁-H:3.0-コンクリート板-12.00
遮音壁-H:3.0-金属板-4.00
遮音壁-H:3.0-コンクリート板-190.00
遮音壁-H:3.0-コンクリート板-143.00
遮音壁-H:3.0-コンクリート板-8.00
遮音壁-H:3.0-コンクリート板-48.08
遮音壁管理用扉
非常駐車帯下り-73.5
非常駐車帯上り-73.5
非常駐車帯下り-89.5
落下物防止柵-2.00-8.00
落下物防止柵-2.00-10.00
転落防止柵 土中式-235.7
転落防止柵 土中式-288.4
転落防止柵 土中式-31.9
防護土留工(A)-80.8
防護土留工(A)-268.5
防護土留工(A)-235.9
防護土留工(A)-31.9
KP-C2
KP-C3
KP-R3-1
KP-R2-1
FENCE-A1-258.00 FENCE-A1-出入口-2
FENCE-A1-238.00 FENCE-A1-出入口-2
FENCE-A1-210.00 FENCE-A1-出入口-2
FENCE-S-231.50
Gr-A-4E-15.70
Gr-A-4E-233.30
Gr-A-4E-20.60
Gr-A-4E-487.80
Gr-A-4E-212.50
Gr-A 4E(A)-232.0
Gr-A 4E(A)-390.0
Gr-A 4E(A)-4.0
Gr-A 4E(A)-2.7
Gr-A 4E-3.1
Gr-A 4E-3.47
Gr-A 2E-8.0
Gr-A 2E-12.5
Gr-A 2E-8.5
Gr-A 2E-13.28
Gr-A 4E-5.6
Gr-A 4E-2.3
Gr-A-E2-84.00
Gr-A-E3-151.06
Gr-A-E3-516.00
Gr-A-E2-190.55
Gr-SBm-2E(a)
Gr-SBm-BJ-2.90
Gr-SBm-E-4.00
Gr-SBm-E-2.90
Gr-SBm-E-2.10
Gr-SB-1E-4.70
Gr-SB-1E-2.90
Gr-SB-1E-4.00
Gr-SB-1E-2.00
D-O-A5-25.00
D-O-A5-6.00
D-O-A5-1.00
D-O-A5-5.00
D-H-A2-3-17(c.t.c=25.00)
D-H-A2-3-16(c.t.c=25.00)
D-H-B1(c.t.c=50)-18
D-H-B1-1(c.t.c=50.00)-19
D-H-B1(c.t.c=50.0)-47
Ds-Pu(B)-0.30-0.30-202.90
Ds-Pu(A)-0.30-0.30-104.00
Ds-Pu(A)-0.30-0.30-37.40
Ds-Pu(A)-0.30-0.30-210.50
Ds-Pu(A)-0.30-0.30-80.70
Ds-Pu(A)-0.30-0.30-10.30
Ds-Pu(B)-0.30-0.30-22.40
Ds-Pu-0.24-0.24-144.50
Ds-Pu-0.24-0.24-174.14
Ds-Pu-0.30-0.30-78.20
Ds-Pu-0.30-0.30-74.331
Ds-Pu-0.24-0.24(A)-94.90
Ds-Pu(B)-0.30-0.30-202.90
Ds-U'-0.50-0.50-11.60
Ds-U'-0.50-0.50-11.20
Ds-U'-0.30-0.30-4.00
Ds-U'-0.50-0.50-16.60
Ds-U'-0.30-0.30-18.10
Ds-U'-0.50-0.50-16.10
Ds-U'-0.30-0.30-7.00
Ds-U'-1.50-1.50-5.30
Ds-U'-0.30-0.30-40.30
Ds-U'-1.00-1.00-6.70
Dc'-0.65-0.50-0.50(F)
Dc'-0.50-0.50-0.50
Dc'-0.50-0.50-0.50
Dc'-0.50-0.50-0.50

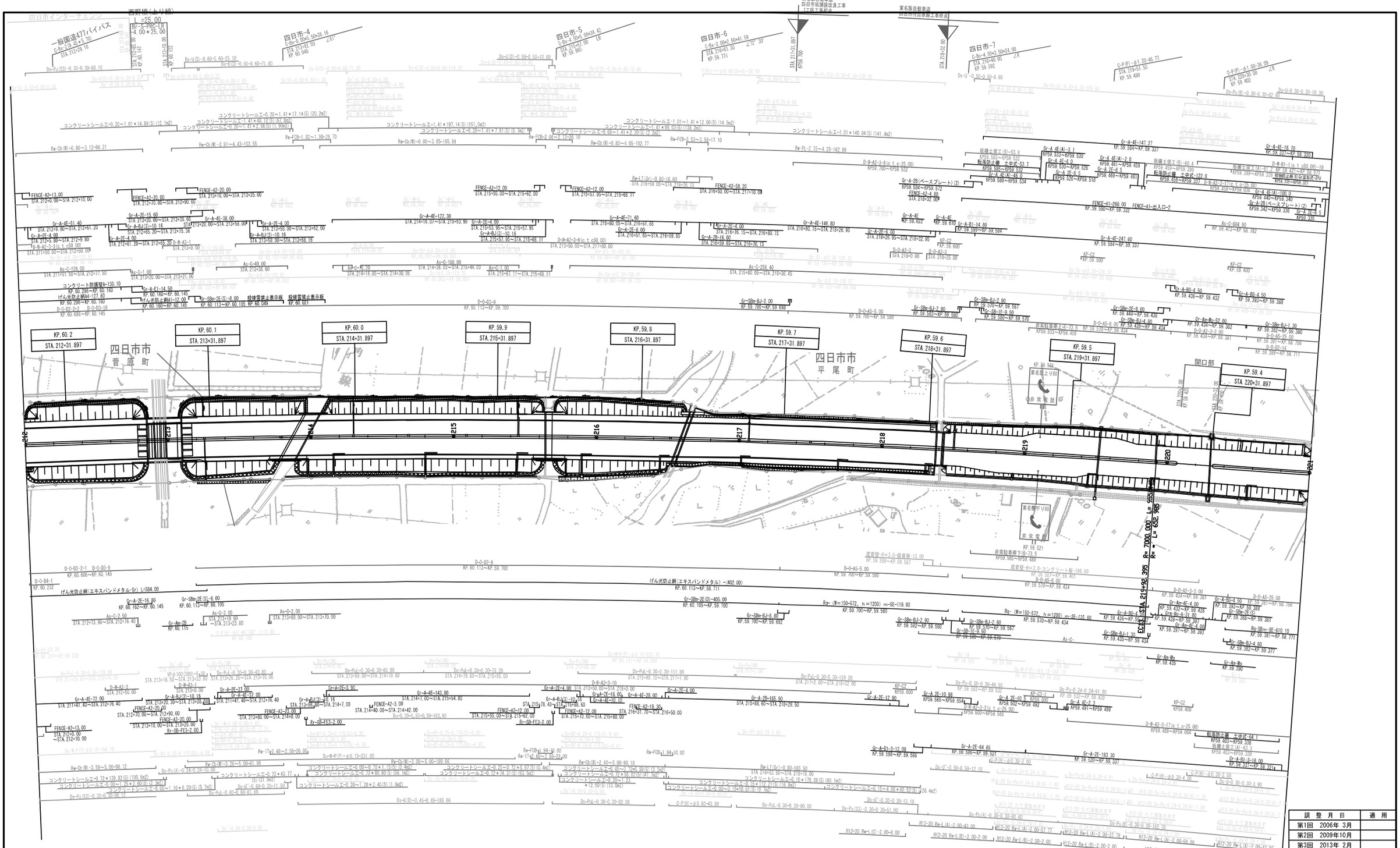

調整月日	適用
第1回 2006年 3月	
第2回 2009年10月	
第3回 2013年 2月	
第4回 2014年 6月	
第5回 2019年 3月	

近畿自動車道 名古屋関線
東名阪自動車道(四日市東～四日市)

工種 管理用平面図

名称 KP. 60.231～KP. 59.331
STA. 212+0.00～STA. 221+0.00

縮尺 1/1000

7/8

中日本高速道路（株）名古屋支社

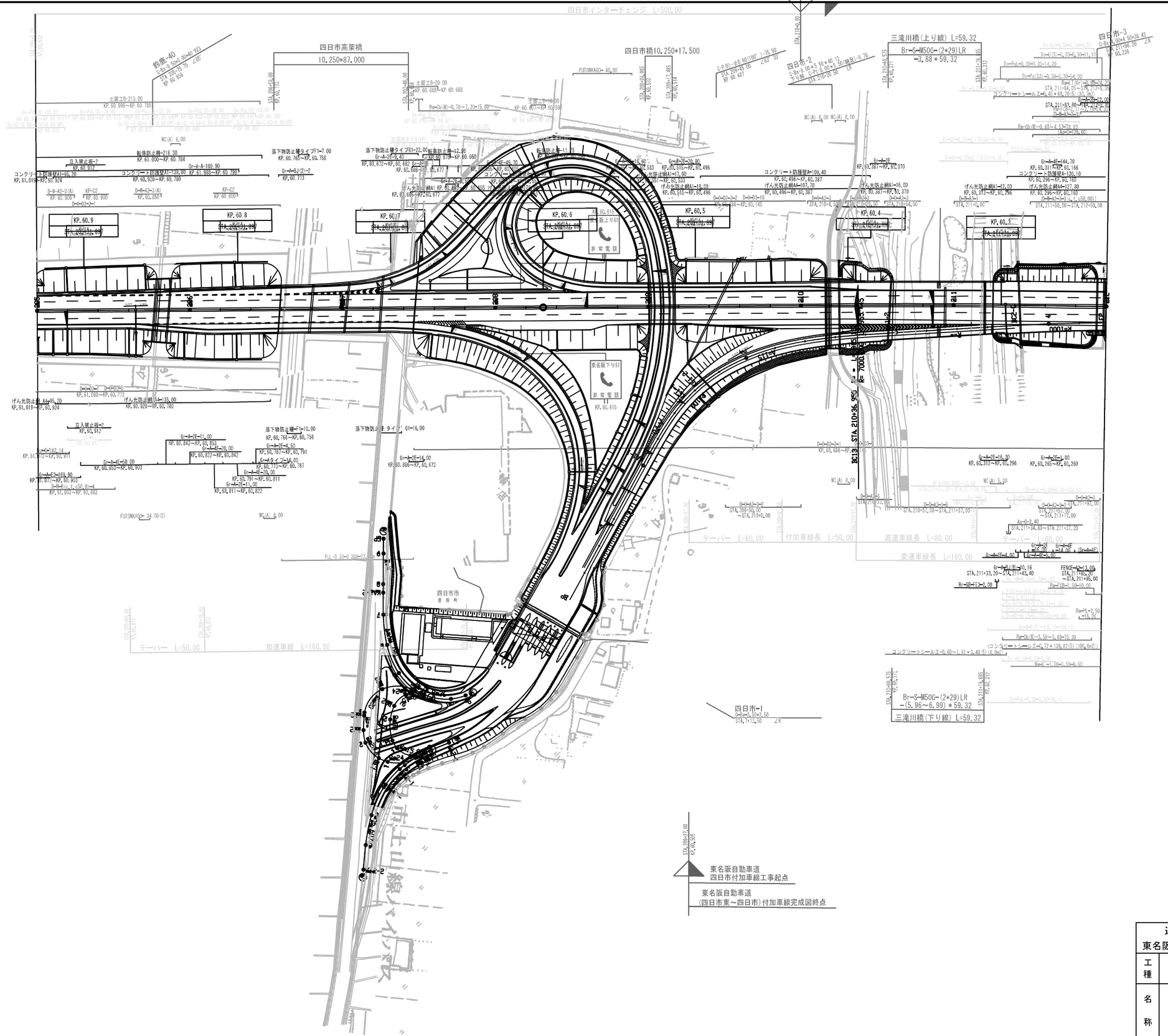
東名阪自動車道
四日市付加車線工事起点
四日市インターチェンジ L=500.00
四日市高架橋
10.250×87.000
四日市橋10.250×17.500
三滝川橋(上り線) L=59.32
Br-S-M50G-(2*29)LR
-0.88＊59.32
四日市-3
四日市-2
四日市-1
三滝川橋(下り線) L=59.32
Br-S-M50G-(2*29)LR
-(5.96～6.99)＊59.32
鈑桁-40
KP.60.9
KP.60.8
KP.60.7
KP.60.6
KP.60.5
KP.60.4
KP.60.3
非常電話
東名阪下り61
KP.60.615
KP.60.387～KP.60.370
KP.60.496～KP.60.387
KP.60.315～KP.60.496
KP.60.533～KP.60.315
KP.60.686～KP.60.533
KP.60.784～KP.60.686
KP.60.912～KP.60.784
KP.61.000～KP.60.912
KP.61.019～KP.60.924
KP.60.929～KP.60.780
KP.60.920～KP.60.780
KP.60.988～KP.60.799
KP.60.855～KP.60.677
KP.60.672～KP.60.533
KP.60.677～KP.60.533
KP.60.842～KP.60.853
KP.60.822～KP.60.842
KP.60.787～KP.60.791
KP.60.773～KP.60.787
KP.60.791～KP.60.811
KP.60.811～KP.60.822
KP.60.766～KP.60.756
KP.60.765～KP.60.756
KP.60.886～KP.60.672
KP.60.312～KP.60.296
KP.60.285～KP.60.260
KP.60.211～KP.60.296
KP.60.315～KP.60.387
KP.60.387～KP.60.370
KP.60.211～KP.60.315
KP.60.296～KP.60.160
KP.60.311～KP.60.166
KP.60.375～KP.60.387
KP.60.387～KP.60.211
KP.60.886～KP.60.145
KP.61.080～KP.60.779
KP.60.902～KP.60.903
KP.61.032～KP.60.882
KP.61.072～KP.60.903
KP.61.032～KP.60.911
KP.61.019～KP.60.924
KP.60.929～KP.60.780
KP.60.615～KP.60.533
KP.60.533～KP.60.496
KP.60.496～KP.60.387
KP.60.387～KP.60.370
KP.60.387～KP.60.211
KP.60.211～KP.60.315
KP.60.315～KP.60.496
KP.60.496～KP.60.387
KP.60.387～KP.60.211
KP.60.211～KP.60.296
KP.60.296～KP.60.160
KP.60.311～KP.60.166
KP.60.375～KP.60.387

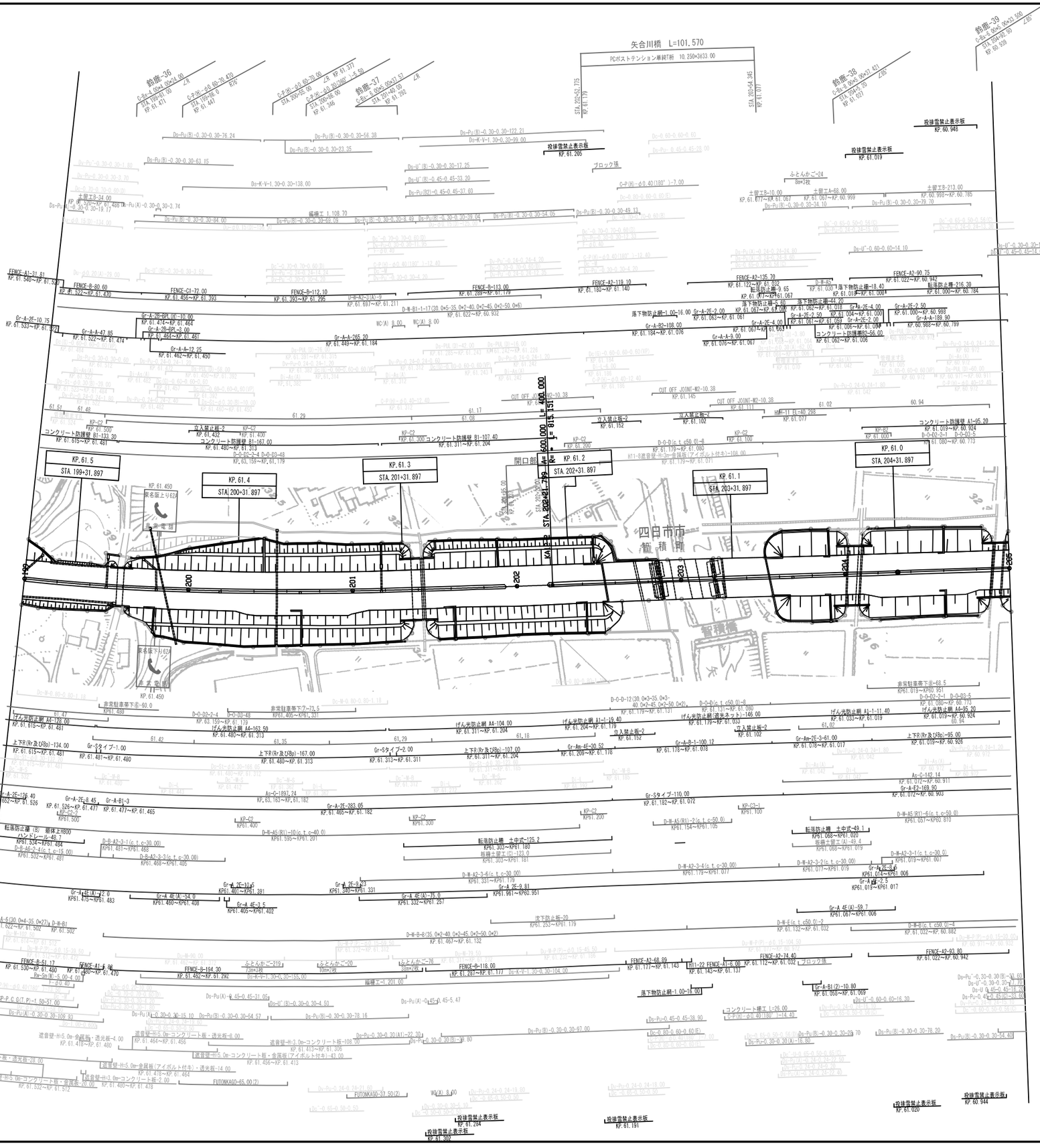
矢合川橋 L=101.570
PC-PCストテンション単純T桁 10.250×3@33.00
鈴鹿-36
鈴鹿-37
鈴鹿-38
鈴鹿-39
投棄禁止表示板 KP.61.205
投棄禁止表示板 KP.61.019
投棄禁止表示板 KP.60.948
ブロック張
ふとんかご-24
8m×1枚
土留工B-34.00
土留工B-10.00
土留工A-68.00
土留工B-213.00
編構工 1,108.70
FENCE-A1-31.81
FENCE-B-80.60
FENCE-C1-72.00
FENCE-B-112.10
FENCE-B-113.00
FENCE-A2-119.10
FENCE-A2-135.70
FENCE-A2-90.75
転落防止柵-216.30
落下物防止柵-54.20
コンクリート防護壁-56.60
Gr-A-2E-10.75
Gr-A-A-47.65
Gr-A-A-12.25
Gr-A-A-265.20
Gr-A-2E-3.00
Gr-A-2E-4.00
Gr-A-2E-2.00
Gr-A-A-189.90
Gr-A-2E-2.50
Gr-A-2E-2.5
Gr-A-2E-3.5
Gr-A-A-9.00
Gr-A-2E-2.00
Gr-A-2E-4.00
Gr-A-2E-2.50
Gr-A-2E-4.00
Gr-A-2E-2.50
Gr-A-2E-2.5
Gr-A-2E-3.5
Gr-A-2E-2.5
Gr-A-2E-3.5
Gr-A-2E-2.5
Gr-A-2E-3.5

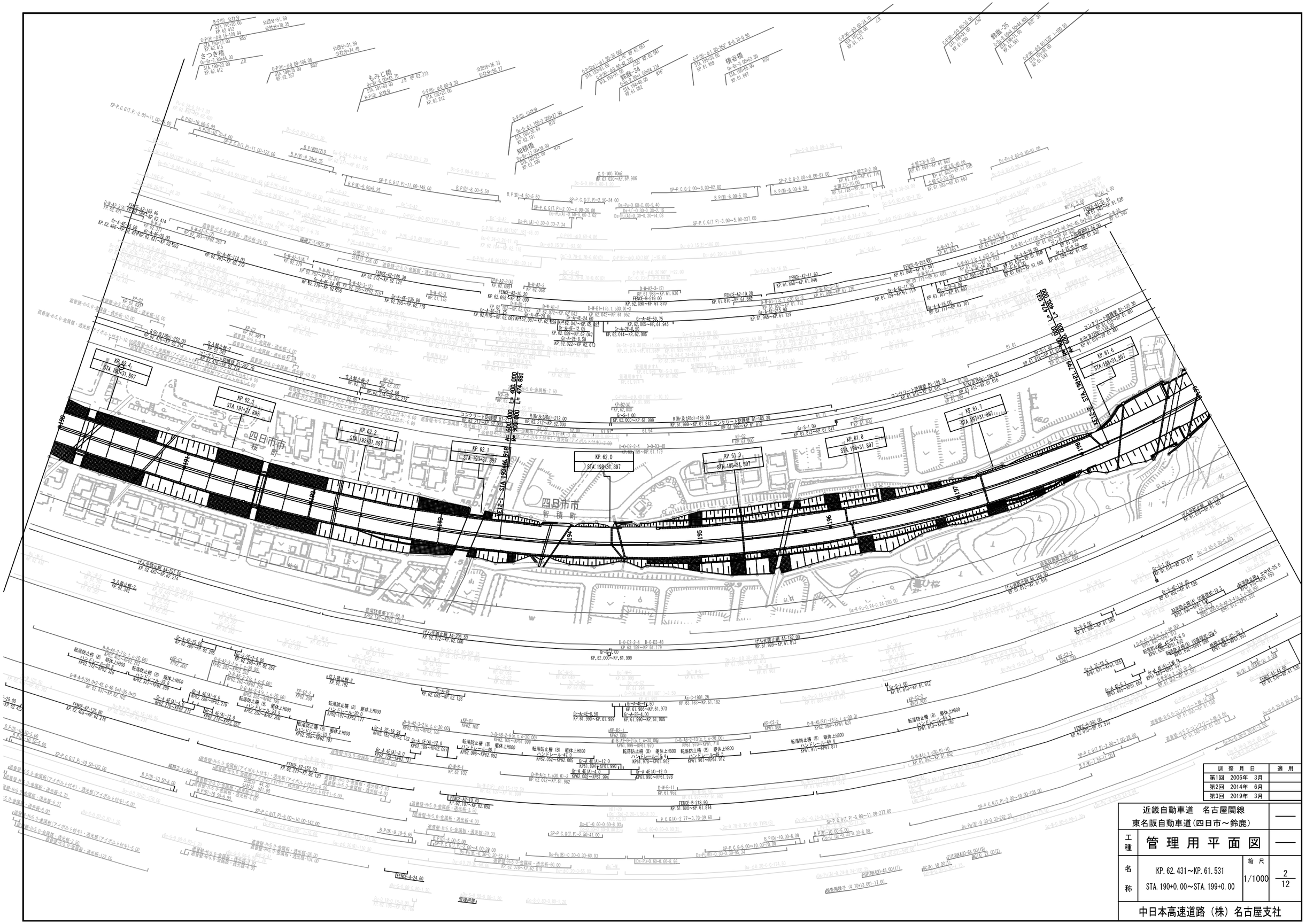

調整月日	適用
第1回 2006年 3月	
第2回 2014年 6月	
第3回 2019年 3月	

近畿自動車道 名古屋関線
東名阪自動車道(四日市～鈴鹿) ——

工種	管理用平面図	——
名称	KP.62.431～KP.61.531 STA.190+0.00～STA.199+0.00	縮尺 1/1000

2/12

中日本高速道路（株）名古屋支社

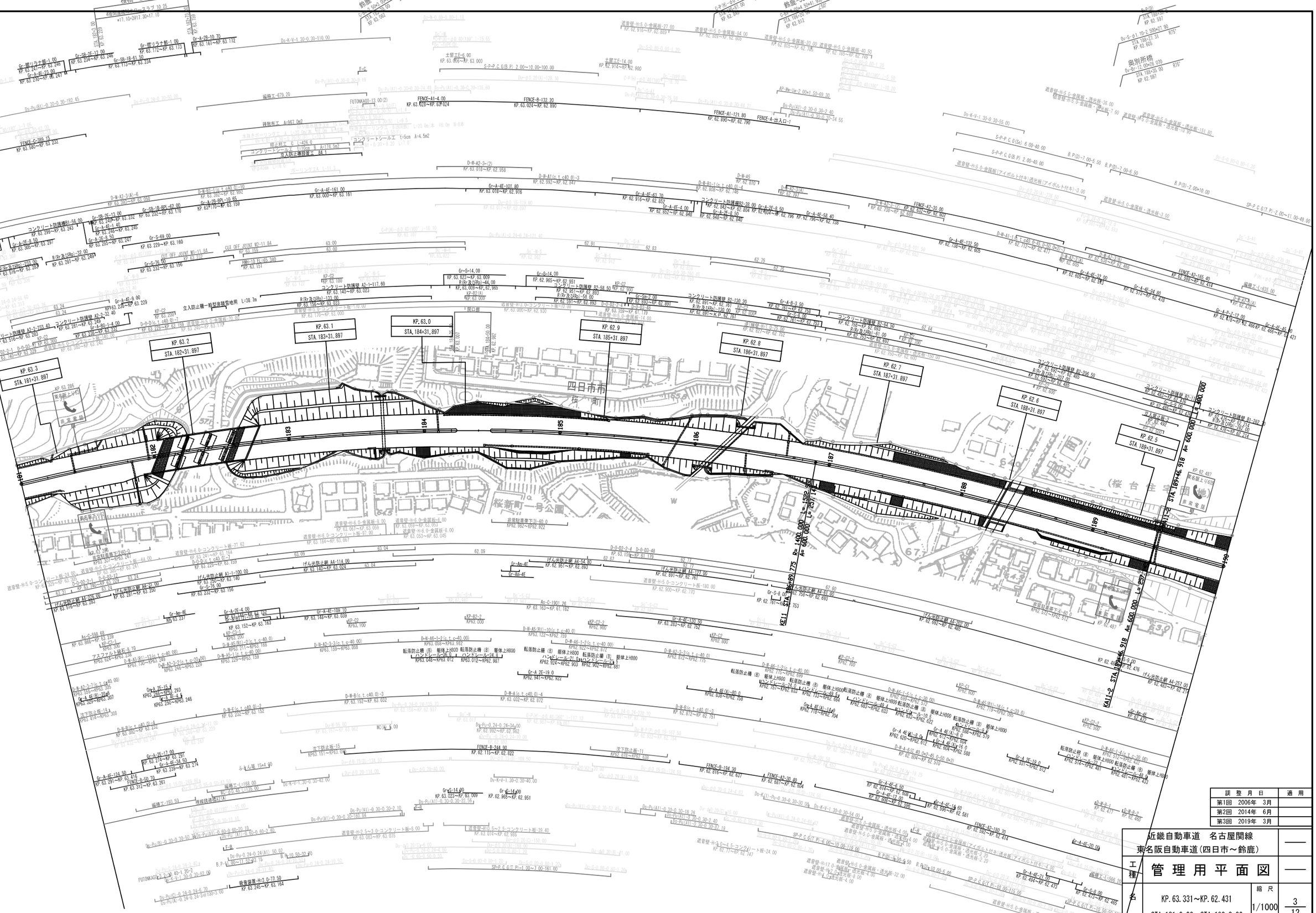

訓整月日	適用
第1回 2006年 3月	
第2回 2014年 6月	
第3回 2019年 3月	

近畿自動車道 名古屋関線
東名阪自動車道(四日市～鈴鹿) ——

工種 管理用平面図 ——

名称 KP.63.331～KP.62.431
STA.181+0.00～STA.190+0.00

縮尺 1/1000

3/12

中日本高速道路（株）名古屋支社

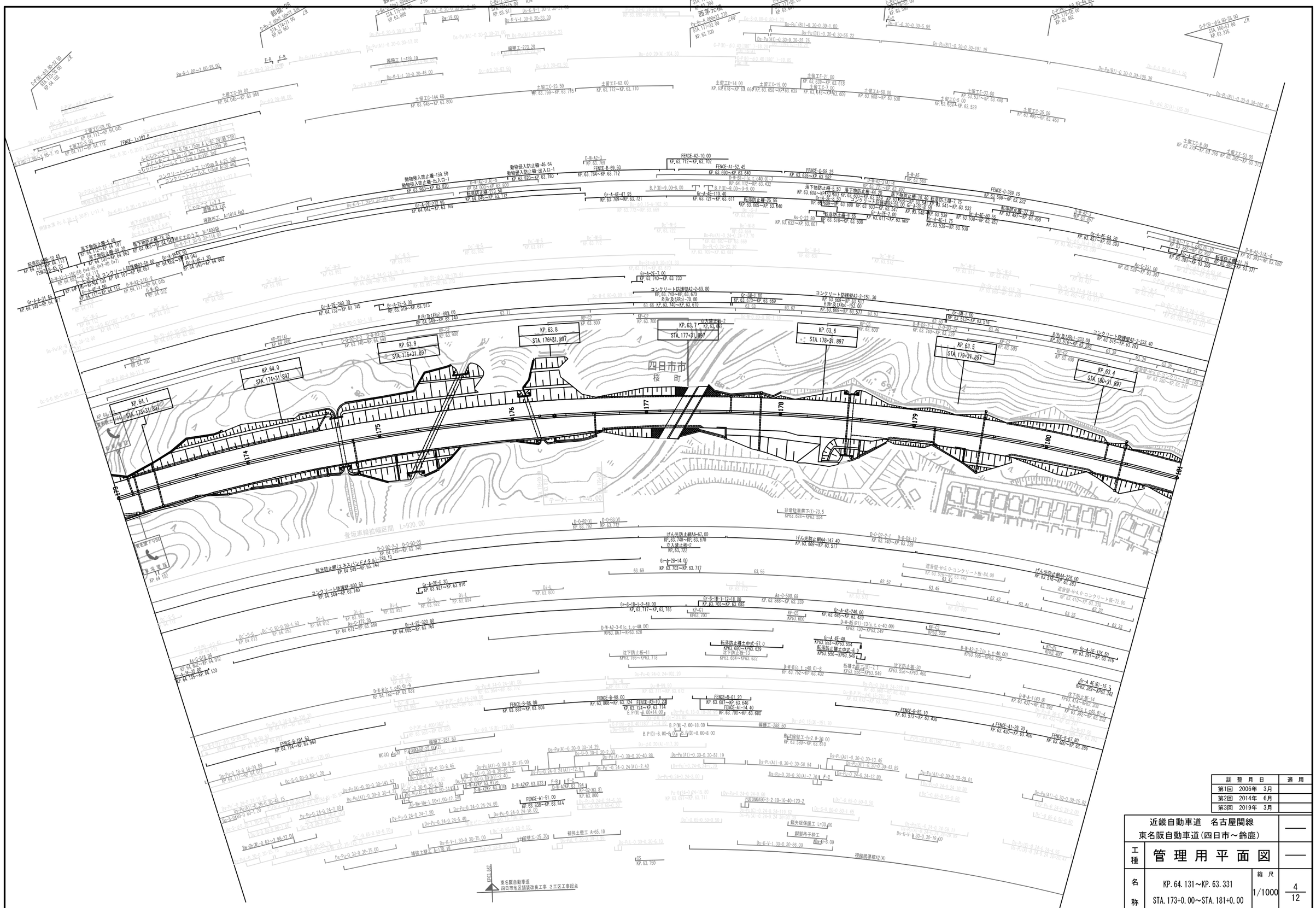

調整月日	適用
第1回　2006年　3月	
第2回　2014年　6月	
第3回　2019年　3月	

近畿自動車道　名古屋関線 東名阪自動車道(四日市～鈴鹿)			——
工種	管理用平面図		——
名称	KP. 64.131～KP. 63.331 STA. 173+0.00～STA. 181+0.00	縮尺 1/1000	4 12

中日本高速道路（株）名古屋支社

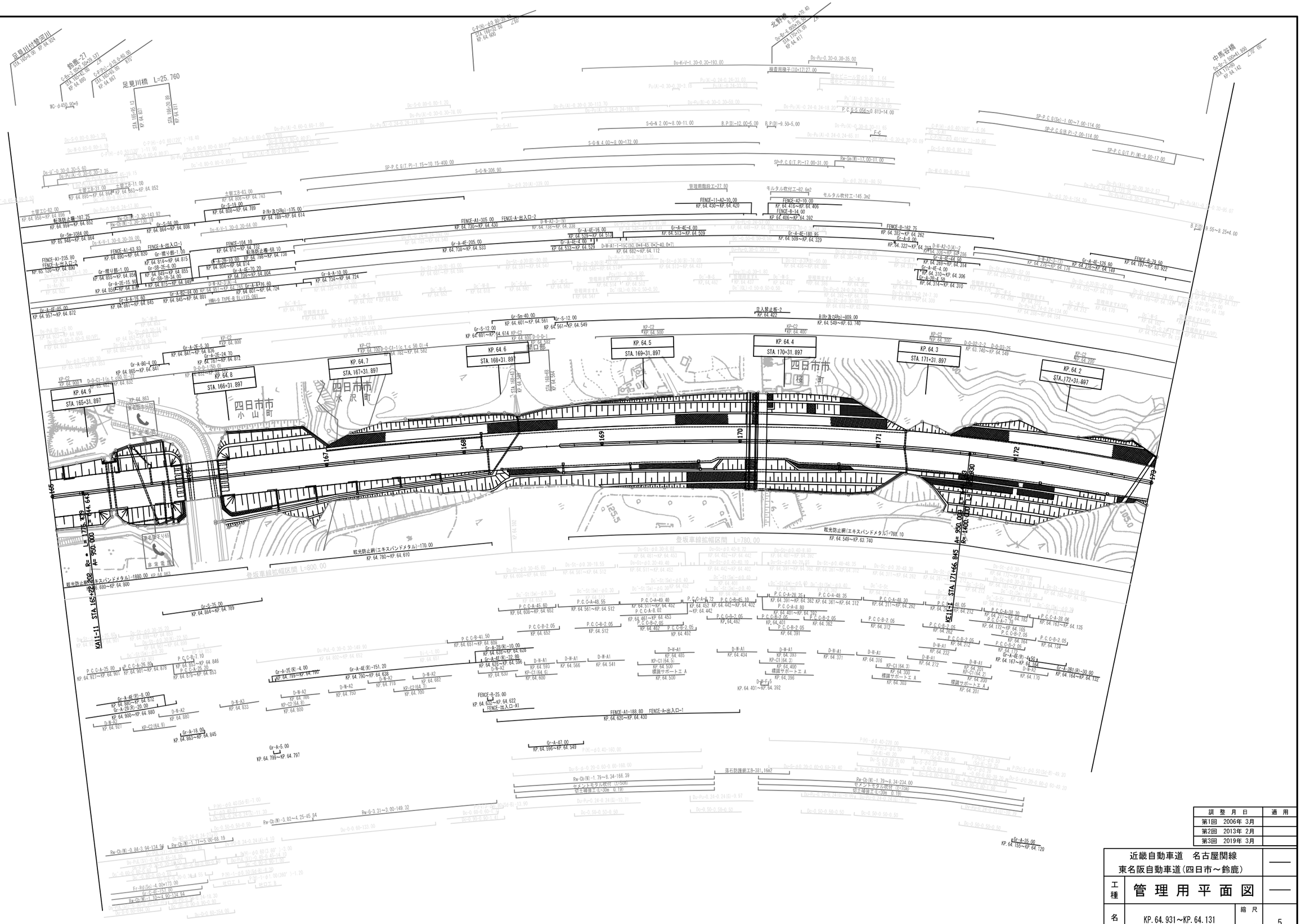
足見川
足見川橋 L=25.760
北野橋
中島谷橋
四日市市
小山町
水沢町
桜町
KP. 64.9 STA. 165+31.897
KP. 64.8 STA. 166+31.897
KP. 64.7 STA. 167+31.897
KP. 64.6 STA. 168+31.897
KP. 64.5 STA. 169+31.897
KP. 64.4 STA. 170+31.897
KP. 64.3 STA. 171+31.897
KP. 64.2 STA. 172+31.897
登坂車線拡幅区間 L=800.00
登坂車線拡幅区間 L=780.00
KA11-11 STA. 165+42.202 R= 950.000 A= 1775.339
KE11-1 STA. 171+66.845 R= 1400.000 A= 1400.000
非常電話
非常口
非常駐車帯
管理用階段工-27.80
モルタル吹付工-82.6m2
モルタル吹付工-145.3m2
立入禁止板-2
KP. 64.422
KP. 64.400
KP. 64.500
KP. 64.582
KP. 64.594
KP. 64.596
KP. 64.599
KP. 64.601
KP. 64.614
KP. 64.561
KP. 64.549
KP. 64.740
KP. 64.730
KP. 64.724
KP. 64.682
KP. 64.638
KP. 64.625
KP. 64.622
KP. 64.596
KP. 64.549
KP. 64.513
KP. 64.509
KP. 64.406
KP. 64.392
KP. 64.430
KP. 64.420
KP. 64.415
KP. 64.406
KP. 64.392
KP. 64.382
KP. 64.329
KP. 64.322
KP. 64.314
KP. 64.310
KP. 64.289
KP. 64.286
KP. 64.276
KP. 64.176
KP. 64.169
KP. 64.157
KP. 63.922
KP. 63.740
KP. 64.549
KP. 64.401
KP. 64.392
KP. 64.396
KP. 64.400
KP. 64.383
KP. 64.391
KP. 64.362
KP. 64.361
KP. 64.312
KP. 64.311
KP. 64.282
KP. 64.271
KP. 64.168
KP. 64.172
KP. 64.165
KP. 64.167
KP. 64.164
KP. 64.184
KP. 64.132
KP. 64.170
KP. 64.155
KP. 64.720
KP. 64.212
KP. 64.232
KP. 64.272
KP. 64.201
KP. 64.200
KP. 64.262
KP. 64.316
KP. 64.371
KP. 64.434
KP. 64.485
KP. 64.500
KP. 64.593
KP. 64.566
KP. 64.541
KP. 64.638
KP. 64.718
KP. 64.682
KP. 64.700
KP. 64.785
KP. 64.800
KP. 64.833
KP. 64.880
KP. 64.927
KP. 64.901
KP. 64.878
KP. 64.853
KP. 64.846
KP. 64.845
KP. 64.799
KP. 64.797
KP. 64.789
KP. 64.864
KP. 64.852
KP. 64.743
KP. 64.863
KP. 64.852
KP. 64.890
KP. 64.855
KP. 64.849
KP. 64.815
KP. 64.814
KP. 64.805
KP. 64.804
KP. 64.801
KP. 64.845
KP. 64.872
KP. 64.841
KP. 64.836
KP. 64.812
KP. 64.865
KP. 64.863
KP. 64.822
KP. 64.800
KP. 64.680
KP. 64.900
KP. 64.927
KP. 64.880
KP. 64.845
KP. 64.863
KP. 64.797
KP. 64.799

近畿自動車道　名古屋関線
東名阪自動車道(四日市～鈴鹿)

工種	管理用平面図		
名称	KP. 65.831～KP. 64.931 STA. 156+0.00～STA. 165+0.00	縮尺	1/1000
			6/12

中日本高速道路（株）名古屋支社

調整月日	適用
第1回　2006年 3月	
第2回　2013年 2月	
第3回　2019年 3月	

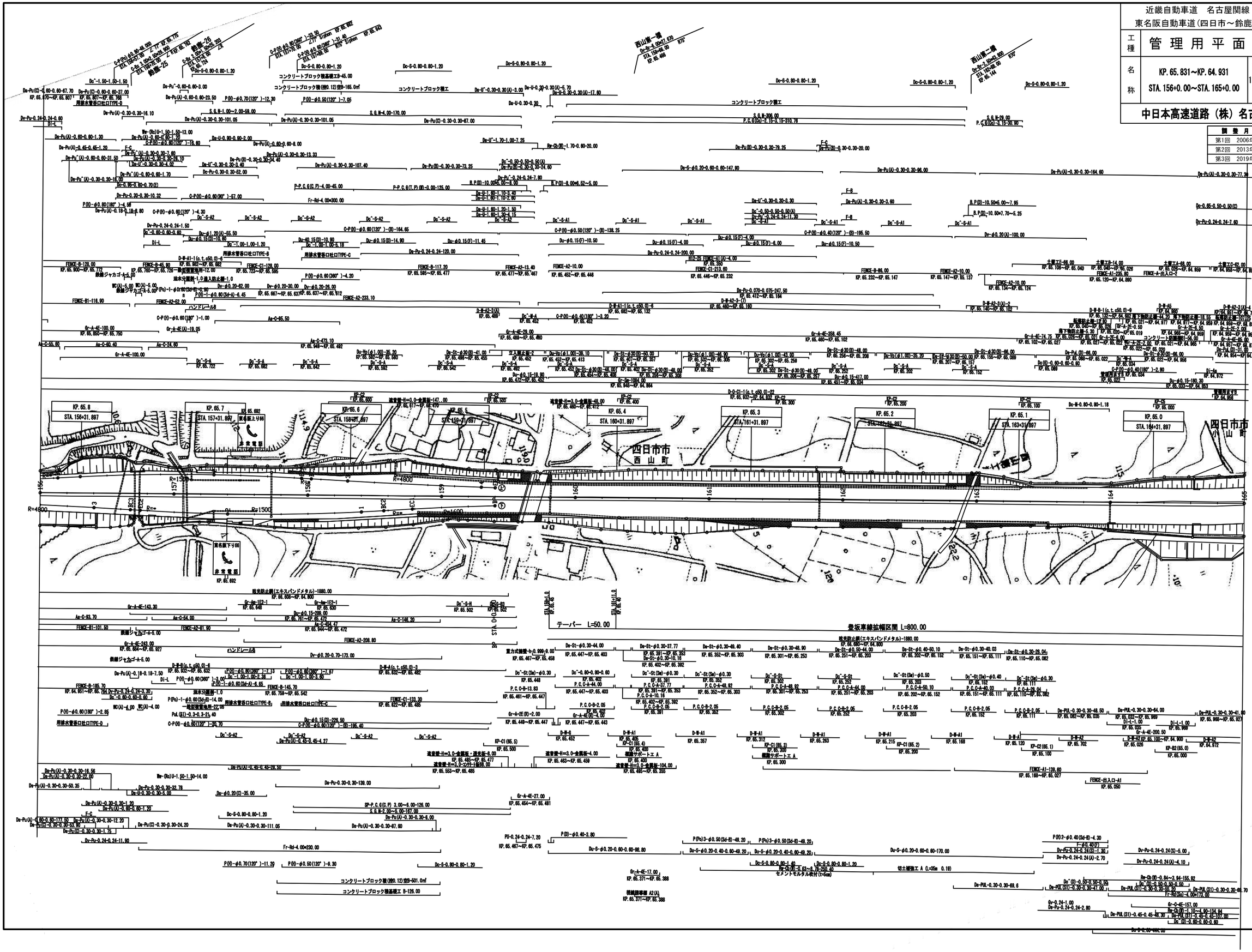

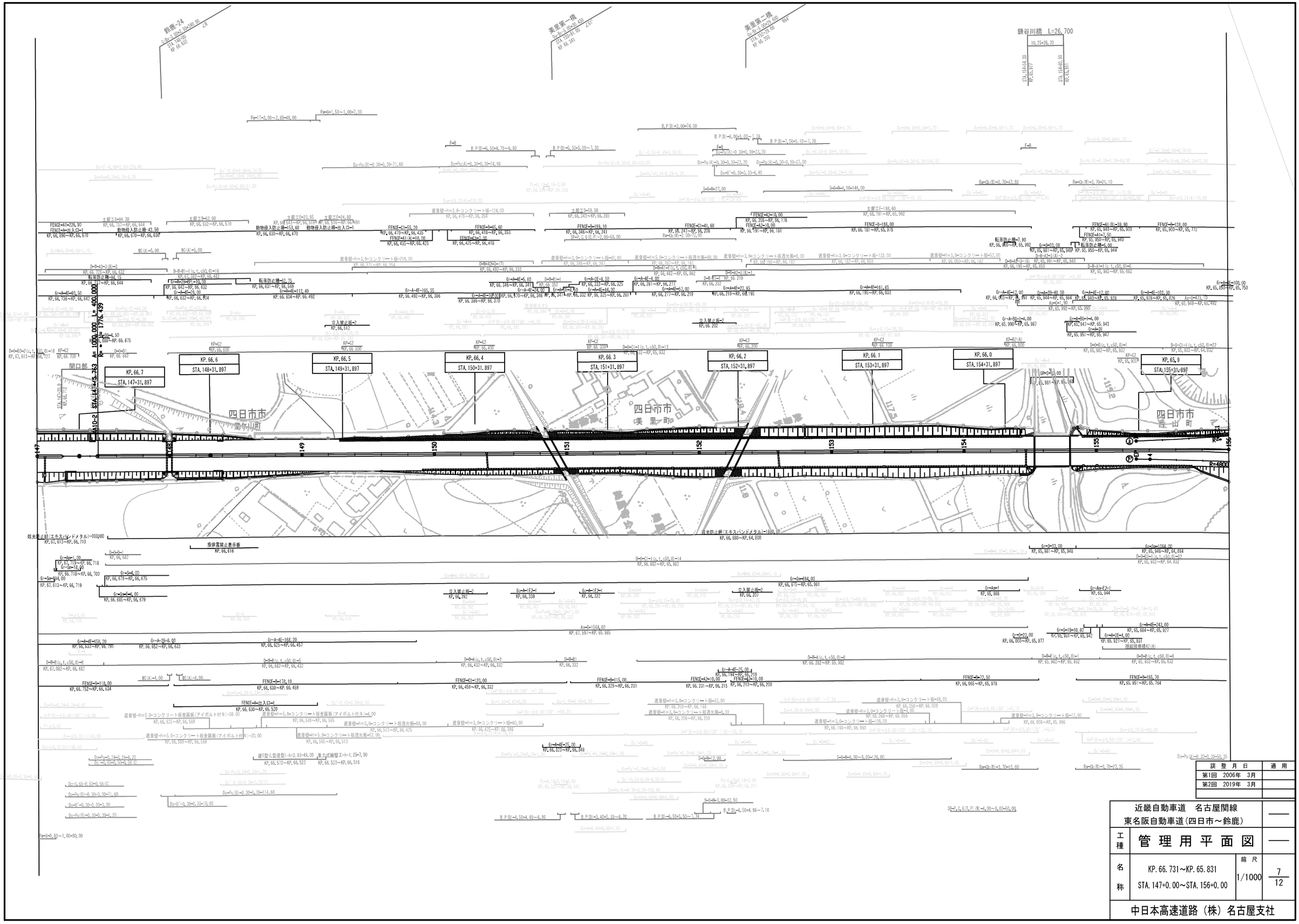

調 整 月 日	適 用
第1回 2006年 3月	
第2回 2019年 3月	

近畿自動車道 名古屋関線
東名阪自動車道(四日市～鈴鹿)

工種 管理用平面図

名称 KP.66.731～KP.65.831
STA.147+0.00～STA.156+0.00

縮尺 1/1000

7/12

中日本高速道路（株）名古屋支社

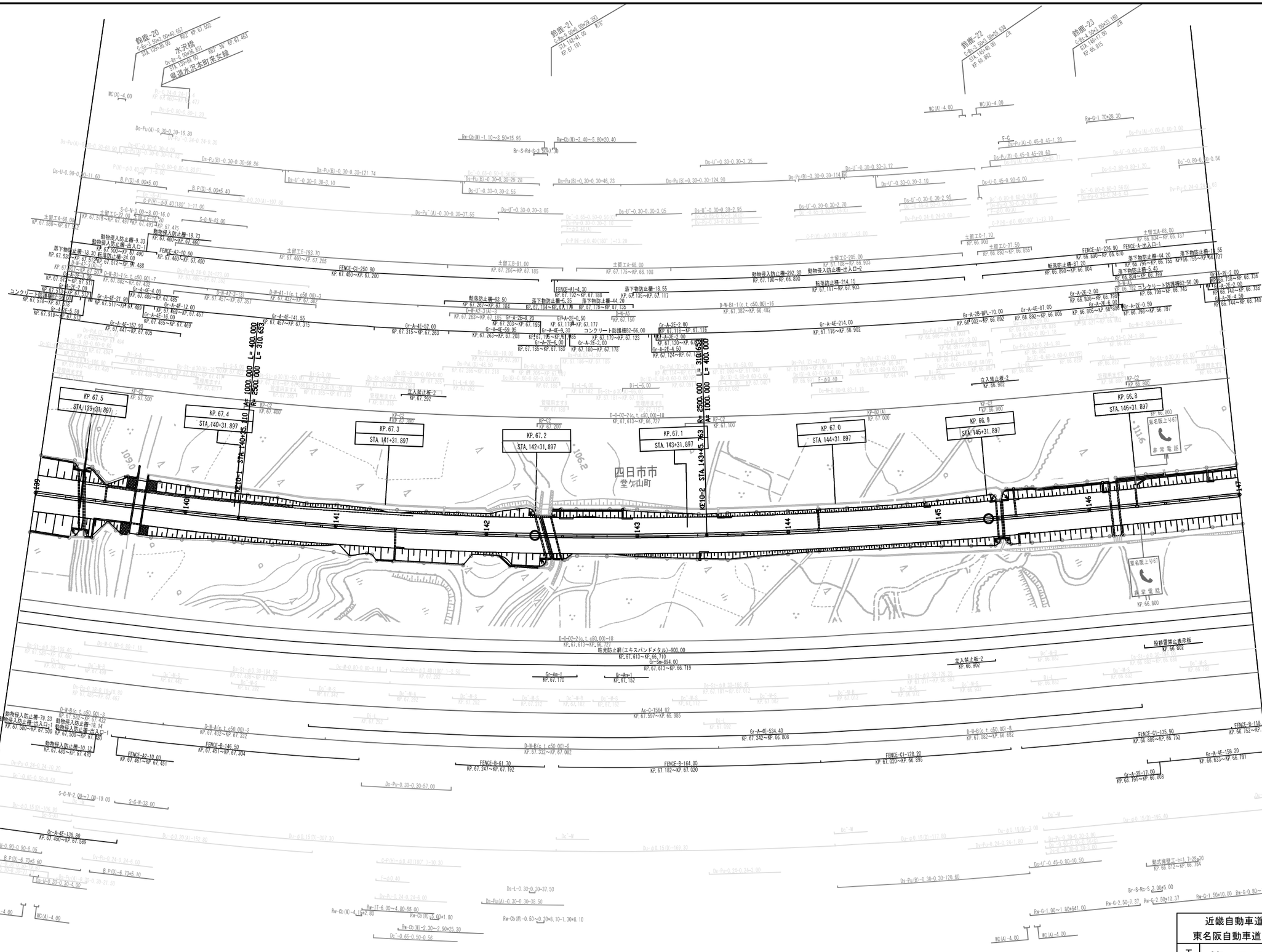
鈴鹿-20
鈴鹿-21
鈴鹿-22
鈴鹿-23
水沢橋
県道水沢本町末永線
四日市市
堂ヶ山町
KP.67.5
STA.139+31.897
KP.67.4
STA.140+31.897
KP.67.3
STA.141+31.897
KP.67.2
STA.142+31.897
KP.67.1
STA.143+31.897
KP.67.0
STA.144+31.897
KP.66.9
STA.145+31.897
KP.66.8
STA.146+31.897
KE10-1 L= 400.000 Lf= 3106.653
KE10-2 L= 400.000 Lf= 3106.653
非常電話
東名阪上り67
KP.66.800
立入禁止板-2
KP.66.902
投排雪禁止表示板
KP.66.902
防式擁壁工 h=1.7~2.30
KP.66.812~KP.66.784
FENCE-A1-226.90
KP.66.892~KP.66.670
FENCE-A-出入口-1
FENCE-A2-10.00
KP.67.481~KP.67.451
FENCE-B-146.50
KP.67.451~KP.67.304
FENCE-B-61.70
KP.67.247~KP.67.192
FENCE-B-164.00
KP.67.182~KP.67.020
FENCE-G1-128.20
KP.67.020~KP.66.895
FENCE-G1-135.90
KP.66.889~KP.66.752
FENCE-G-118.90
KP.66.752~KP.66.634
Gr-A-4E-158.20
KP.66.633~KP.66.791
Gr-A-2E-17.00
KP.66.791~KP.66.808
Gr-A-4E-138.80
KP.67.450~KP.67.589
Gr-A-4E-534.40
KP.67.342~KP.66.808
Gr-A-4E-214.00
KP.67.116~KP.66.902
Gr-A-2B-BPL-10.00
KP.68.902~KP.66.892
Gr-A-4E-67.00
KP.66.892~KP.66.825
Gr-A-2E-2.00
KP.66.930~KP.66.910
Gr-A-2E-6.00
KP.66.805~KP.66.804
Gr-A-2E-0.50
KP.66.804~KP.66.797
Gr-A-2E-4.50
KP.66.799~KP.66.743
Gr-A-2E-2.00
KP.66.738~KP.66.736
Gr-A-2E-4.50
KP.66.740~KP.66.738
Gr-A-2E-2.00
KP.66.744~KP.66.740
Gr-A-2E-2.00
KP.66.736~KP.66.730
Gr-A-2E-4.50
KP.66.730~KP.66.737
落下物防止柵-44.20
KP.66.799~KP.66.755
落下物防止柵-5.45
KP.66.804~KP.66.799
落下物防止柵-11.55
KP.66.755~KP.66.737
転落防止柵-87.20
KP.66.890~KP.66.804
転落防止柵-214.15
KP.67.117~KP.67.903
動物侵入防止柵-292.30
KP.67.190~KP.66.890
動物侵入防止柵-出入口-2
KP.67.190~KP.67.100
土留エC-37.50
KP.66.892~KP.66.855
土留エC-205.00
KP.67.100~KP.66.903
土留エC-1.10
KP.66.903
土留エA-68.00
KP.66.904~KP.66.737
土留エA-68.00
KP.67.580~KP.67.512
土留エC-22.00
KP.67.515~KP.67.431
土留エE-193.70
KP.67.660~KP.67.265
土留エB-81.00
KP.67.266~KP.67.185
土留エA-68.00
KP.67.175~KP.66.108
FENCE-C1-250.80
KP.67.450~KP.67.200
FENCE-A1-4.30
KP.67.192~KP.67.188
落下物防止柵-5.35
KP.67.184~KP.67.179
落下物防止柵-19.55
KP.67.135~KP.67.117
落下物防止柵-44.20
KP.67.179~KP.67.135
転落防止柵-83.50
KP.67.267~KP.67.184
D-W-A1-1(c.t.c50.00)-3
KP.67.283~KP.67.188
Gr-A-2E-8.20
KP.67.203~KP.67.195
Gr-A-4E-59.95
KP.67.263~KP.67.203
Gr-A-4E-9.30
KP.67.265~KP.67.263
コンクリート防護柵B2-56.00
KP.67.179~KP.67.123
Gr-A-2E-2.00
KP.67.180~KP.67.178
Gr-A-2E-6.00
KP.67.185~KP.67.180
Gr-A-4E-52.00
KP.67.315~KP.67.283
Gr-A-4E-141.55
KP.67.457~KP.67.315
D-W-A1-1(c.t.c50.00)-7
KP.67.382~KP.67.457
D-W-A2-2(c.t.c50.00)-7
KP.67.513~KP.67.517
Gr-A-4E-4.00
KP.67.489~KP.67.485
Gr-A-4E-12.00
KP.67.503~KP.67.451
Gr-A-4E-16.00
KP.67.485~KP.67.469
Gr-A-4E-157.60
KP.67.447~KP.67.605
Gr-A-4E-21.90
KP.67.571~KP.67.489
Gr-A-4E-6.50
KP.67.579~KP.67.515
D-W-A2-2(c.t.c50.00)-2
KP.67.574~KP.67.518
D-W-A2-2(c.t.c50.00)-3
KP.67.580~KP.67.574
D-W-A2-2(c.t.c50.00)-4
KP.67.580~KP.67.574
落下物防止柵-18.30
KP.67.532~KP.67.512
転落防止柵-24.00
KP.67.517~KP.67.488
動物侵入防止柵-9.93
KP.67.500~KP.67.490
動物侵入防止柵-出入口-1
KP.67.500~KP.67.480
動物侵入防止柵-18.72
KP.67.480~KP.67.460
FENCE-A2-10.00
KP.67.460~KP.67.450
S-G-W-3.00~8.00-16.0
S-G-W-43.00
C-P(H)-ø0.40(180°)-11.00
C-P(H)-ø0.40(180°)-13.20
C-P(H)-ø0.40(180°)-13.10
B.P(D)-8.00×5.00
B.P(D)-8.00×5.40
Ds-Pu(A)-0.30-0.30-16.30
Ds-Pu(B)-0.30-0.30-69.86
Ds-Pu(B)-0.30-0.30-121.74
Ds-Pu(B)-0.30-0.30-46.23
Ds-Pu(B)-0.30-0.30-124.90
Ds-Pu(B)-0.30-0.30-114.60
Ds-Pu(B)-0.45-0.45-1.20
Ds-Pu(B)-0.45-0.45-20.80
Ds-Pu(B)-0.45-0.90-6.00
Ds-Pu(A)-0.30-0.30-35
Ds-U-0.90-0.90-11.60
Ds-U"-0.30-0.30-3.10
Ds-U"-0.30-0.30-2.55
Ds-U"-0.30-0.30-3.05
Ds-U"-0.30-0.30-2.95
Ds-U"-0.30-0.30-2.70
Ds-U"-0.30-0.30-3.12
Ds-U"-0.30-0.30-3.10
Ds-U"-0.30-0.30-2.95
Ds-U-0.45-0.90-6.00
Ds-Pu'(A)-0.30-0.30-37.55
Ds-U'-0.30-0.30-3.05
Rw-Cb(W)-1.10~3.50×15.95
Rw-Cb(W)-3.40~5.80×20.40
Br-S-Rv-S-3.50×7.30
Rw-G-1.70×28.30
WC(A)-4.00
WC(A)-4.00
WC(A)-4.00
WC(A)-4.00
WC(A)-4.00
WC(A)-4.00
F-C
F-G
D-W-B(G.t.c50.00)-8
KP.67.082~KP.66.882
D-W-B(G.t.c50.00)-5
KP.67.332~KP.67.082
D-W-B(G.t.c50.00)-9
KP.67.532~KP.67.420
D-W-A(G.t.c50.00)-2
KP.67.432~KP.67.332
D-W-B(G.t.c50.00)-16
KP.67.382~KP.66.482
D-O-D2-2(G.t.c50.00)-18
KP.67.613~KP.66.727
D-O-D2-2(G.t.c50.00)-18
KP.67.613~KP.66.727
Gr-Am-1
KP.67.170
Gr-Am-1
KP.67.152
Gr-Sm-894.00
KP.67.613~KP.66.719
既存防止柵(エキスパンドメタル)-903.00
KP.67.613~KP.66.710
As-C-1564.02
KP.67.597~KP.65.985
Ds-Pu-0.30-0.30-57.00
Ds-Pu-0.24-0.24-3.00
Ds-Pu-0.24-0.24-1.80
Ds-Pu-0.24-0.24-6.00
Ds-Pu(A)-0.30-0.30-38.50
Ds-L-0.30-0.30-37.50
Ds-U-0.90-0.90-8.05
Ds-U-0.30-0.30-4.00
Ds-U-0.30-0.30-21.50
Ds-U-0.45-0.80-10.50
Ds-Pu(B)-0.30-0.30-120.60
Rw-Cb(W)-4.15×2.80
Rw-IT-6.00~4.80-55.00
Rw-Cb(W)-2.00×1.80
Rw-Cb(W)-2.30~2.90×25.30
Rw-Cb(W)-0.50~0.30×6.10-1.30×6.10
Rw-G-1.00~1.80×641.00
Rw-G-2.50×7.37
Rw-G-2.50×10.37
Rw-G-1.50×10.00
Rw-G-0.90~1.00×1.00
Br-S-Rc-S 2.00×5.00
B.P(D)-6.70×5.60
B.P(D)-6.70×5.10
S-G-W-2.00~7.00-10.00
S-G-W-33.00
Dc'-0.65-0.50-0.56
Dc'-W
Dc-0.65-0.50-0.50
Dc-0.65-0.80-1.18
Dc-0.65-0.80-1.20
Dc-0.65-0.80-1.00
Dc-0.65-0.80-0.60
Dc-0.65-0.80-0.80
Dc-0.65-0.80-0.90
Dc-0.65-0.80-1.10
Dc-0.65-0.80-1.30
Dc-0.65-0.80-1.40
Dc-0.65-0.80-1.50
Dc-0.65-0.80-1.60
Dc-0.65-0.80-1.70
Dc-0.65-0.80-1.80
Dc-0.65-0.80-1.90
Dc-0.65-0.80-2.00
Dc-0.65-0.80-2.10
Dc-0.65-0.80-2.20
Dc-0.65-0.80-2.30
Dc-0.65-0.80-2.40
Dc-0.65-0.80-2.50
Dc-0.65-0.80-2.60
Dc-0.65-0.80-2.70
Dc-0.65-0.80-2.80
Dc-0.65-0.80-2.90
Dc-0.65-0.80-3.00
Dc-0.65-0.80-3.10
Dc-0.65-0.80-3.20
Dc-0.65-0.80-3.30
Dc-0.65-0.80-3.40
Dc-0.65-0.80-3.50
Dc-0.65-0.80-3.60
Dc-0.65-0.80-3.70
Dc-0.65-0.80-3.80
Dc-0.65-0.80-3.90
Dc-0.65-0.80-4.00
Dc-0.65-0.80-4.10
Dc-0.65-0.80-4.20
Dc-0.65-0.80-4.30
Dc-0.65-0.80-4.40
Dc-0.65-0.80-4.50
Dc-0.65-0.80-4.60
Dc-0.65-0.80-4.70
Dc-0.65-0.80-4.80
Dc-0.65-0.80-4.90
Dc-0.65-0.80-5.00
Dc-0.65-0.80-5.10
Dc-0.65-0.80-5.20

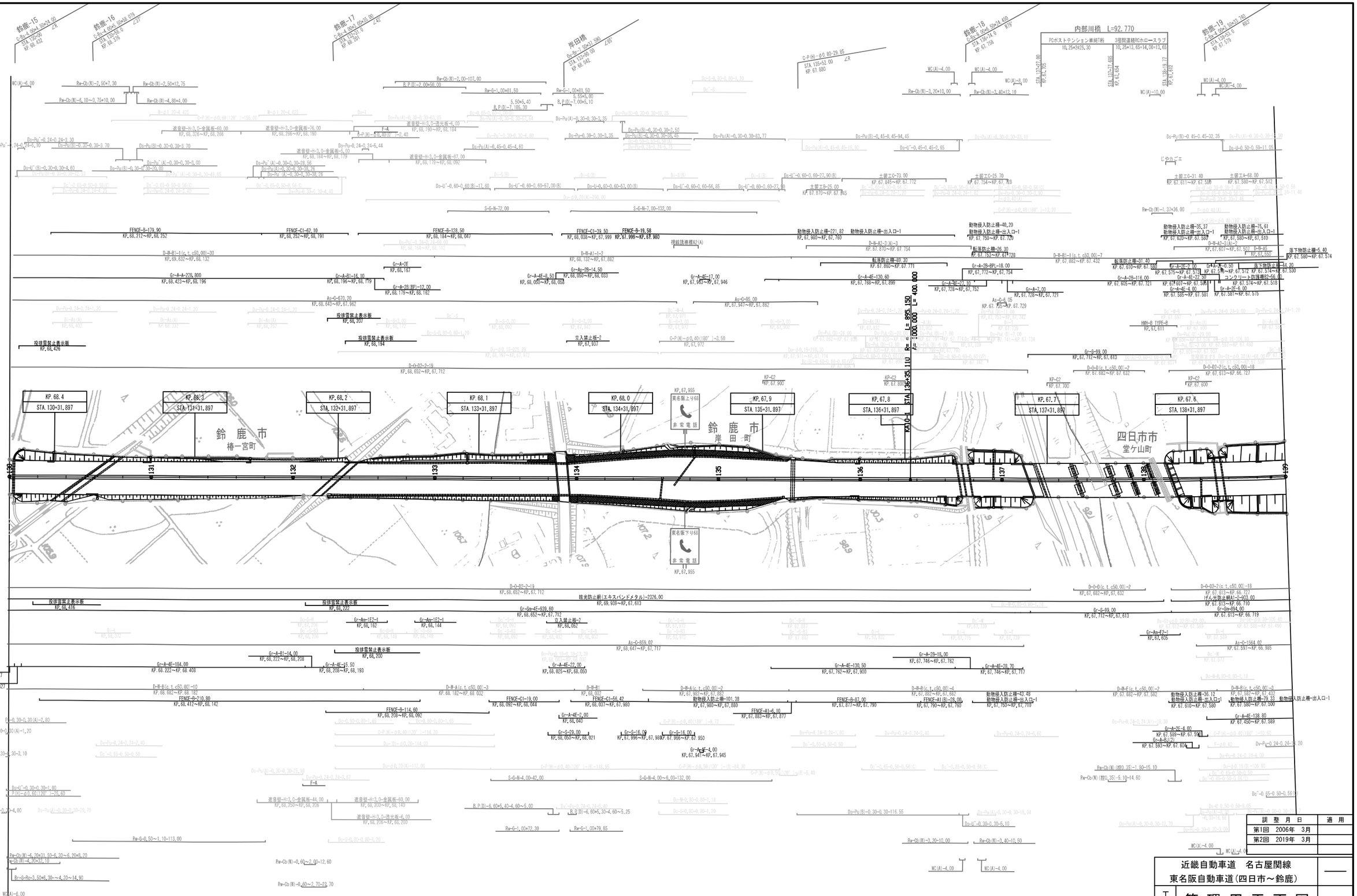

調整月日	適用
第1回 2006年 3月	
第2回 2019年 3月	

近畿自動車道 名古屋関線
東名阪自動車道(四日市～鈴鹿)

工種	管理用平面図		—
名称	KP. 68.432～KP. 67.532 STA. 130+0.00～STA. 139+0.00	縮尺 1/1000	9/12

中日本高速道路（株）名古屋支社

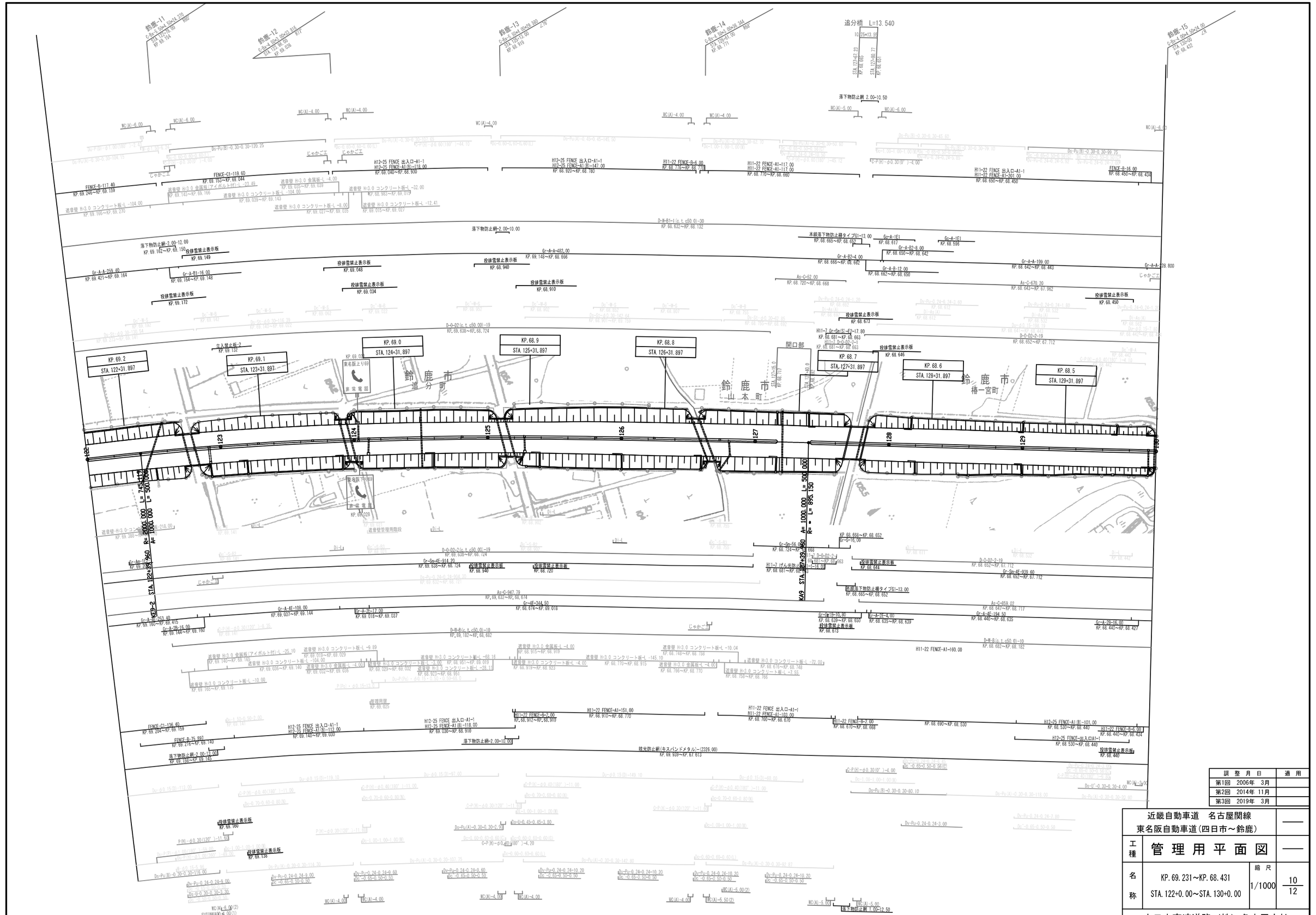

調整月日	適用
第1回 2006年 3月	
第2回 2014年 11月	
第3回 2019年 3月	

近畿自動車道 名古屋関線 東名阪自動車道(四日市～鈴鹿)			——
工種	管理用平面図		——
名称	KP. 69.231～KP. 68.431 STA. 122+0.00～STA. 130+0.00	縮尺 1/1000	10/12

中日本高速道路（株）名古屋支社

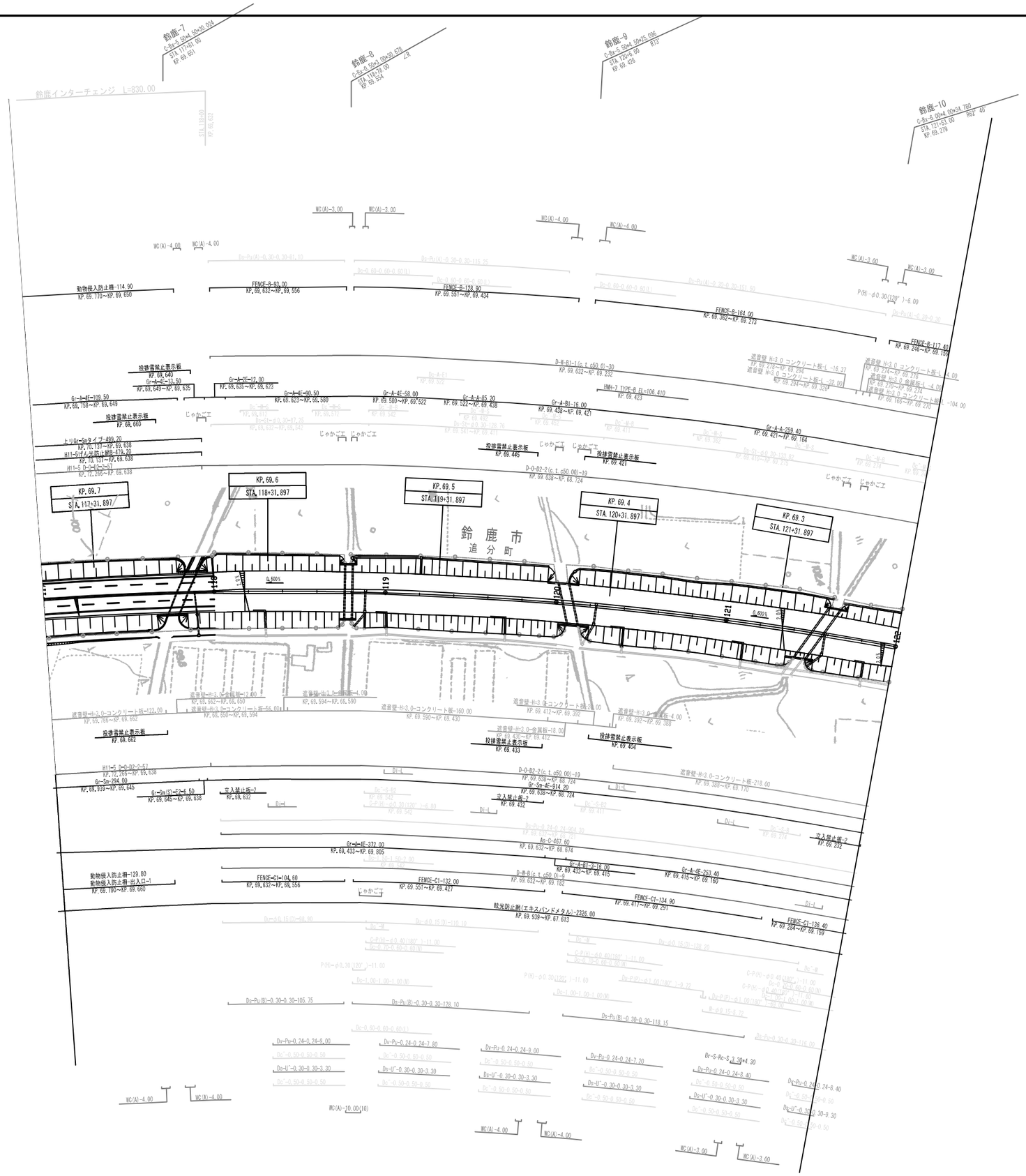

調整月日	適用
第1回 2006年 3月	
第2回 2014年 11月	
第3回 2019年 3月	

近畿自動車道 名古屋関線 東名阪自動車道(四日市～鈴鹿)			——
工種	管理用平面図		——
名称	KP.69.731～KP.69.231 STA.117+0.00～STA.122+0.00	縮尺 1/1000	11/12
中日本高速道路（株）名古屋支社			

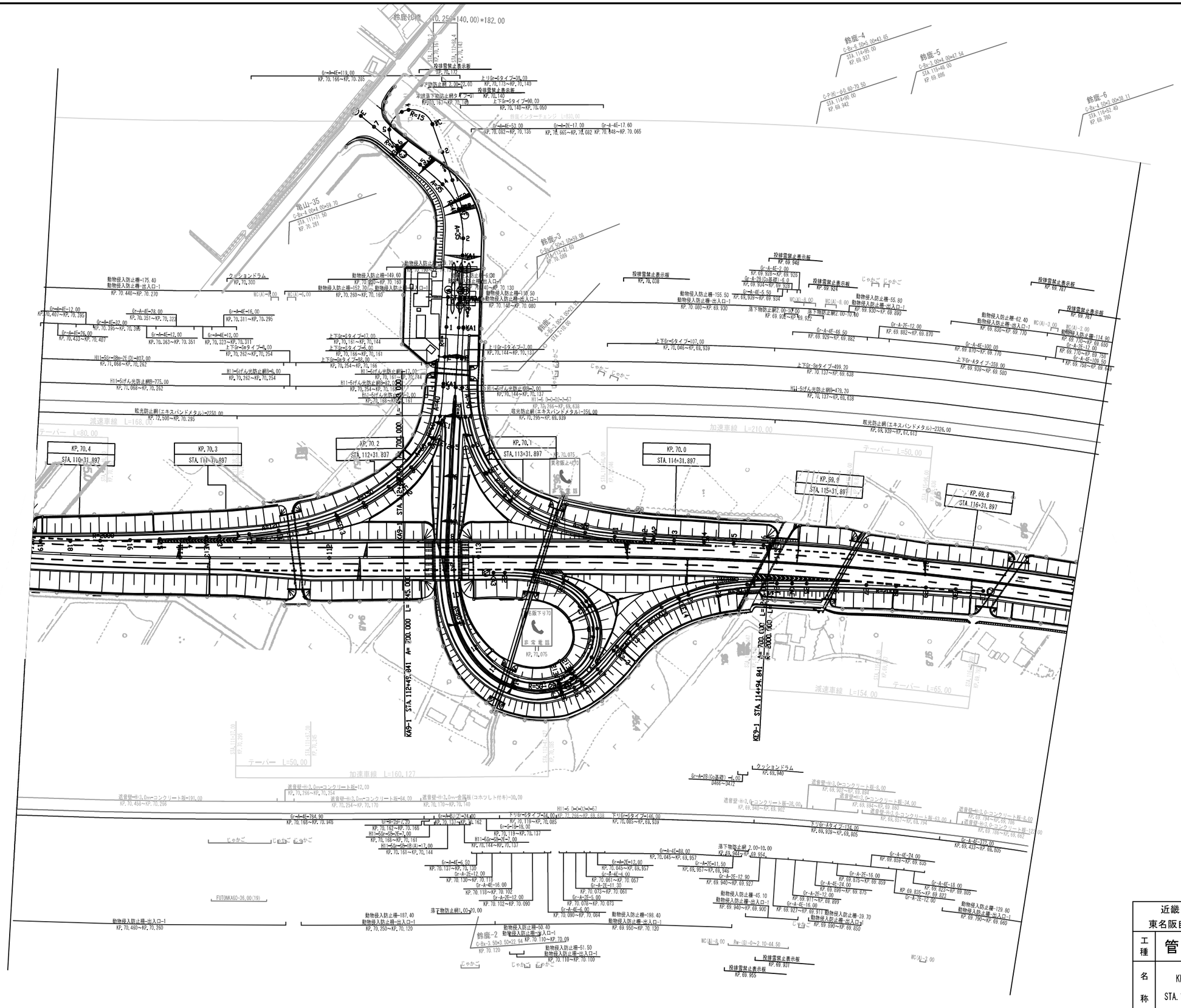

調整月日	適用
第1回 2006年 3月	
第2回 2013年 2月	
第3回 2019年 3月	

近畿自動車道 名古屋関線 東名阪自動車道(四日市～鈴鹿)			——
工種	管理用平面図		——
名称	KP. 70.431～KP. 69.731 STA. 110+0.00～STA. 117+0.00	縮尺 1/1000	12/12
中日本高速道路（株）名古屋支社			

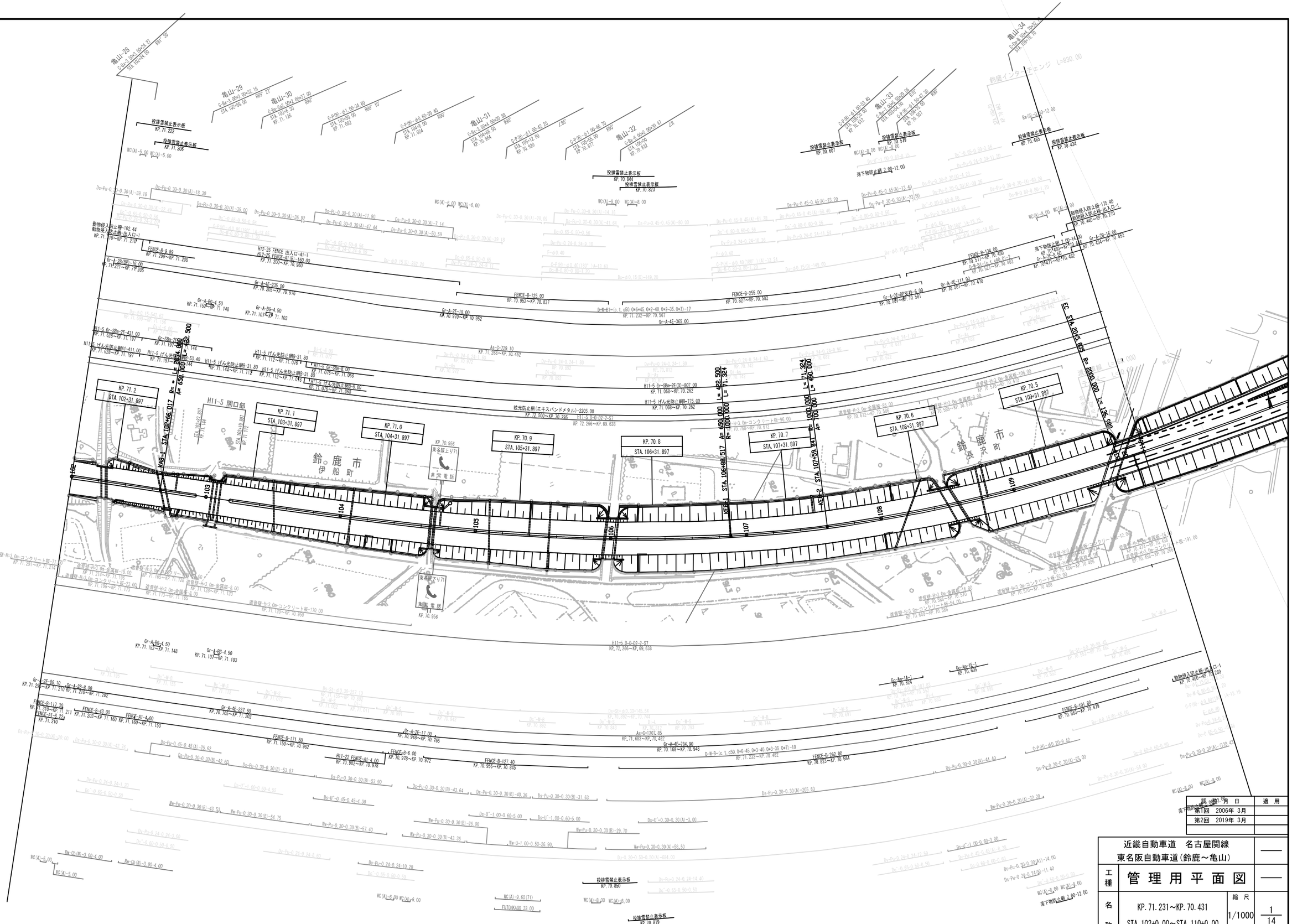

適用	年 月 日
	第1回 2006年 3月
	第2回 2019年 3月

近畿自動車道 名古屋関線 東名阪自動車道(鈴鹿～亀山)		——
工種	管 理 用 平 面 図	——
名称	KP. 71.231～KP. 70.431 STA. 102+0.00～STA. 110+0.00	縮尺 1/1000
		1/14

中日本高速道路（株）名古屋支社

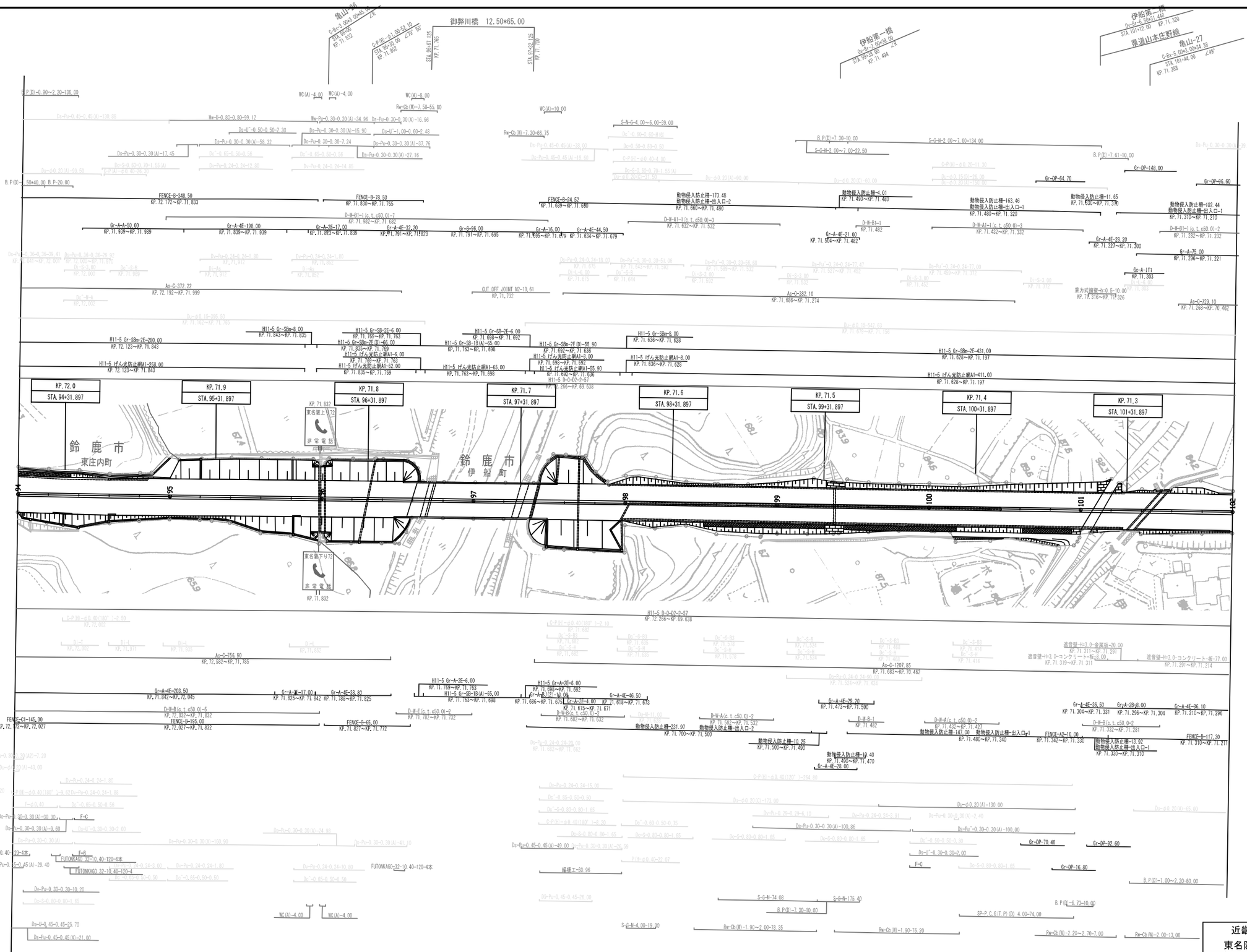

調整月日	適用
第1回 2006年 3月	
第2回 2019年 3月	

近畿自動車道 名古屋関線
東名阪自動車道(鈴鹿～亀山)

工種 管理用平面図

名称 KP.72.031～KP.71.231
STA.94+0.00～STA.102+0.00

縮尺 1/1000

2/14

中日本高速道路（株）名古屋支社

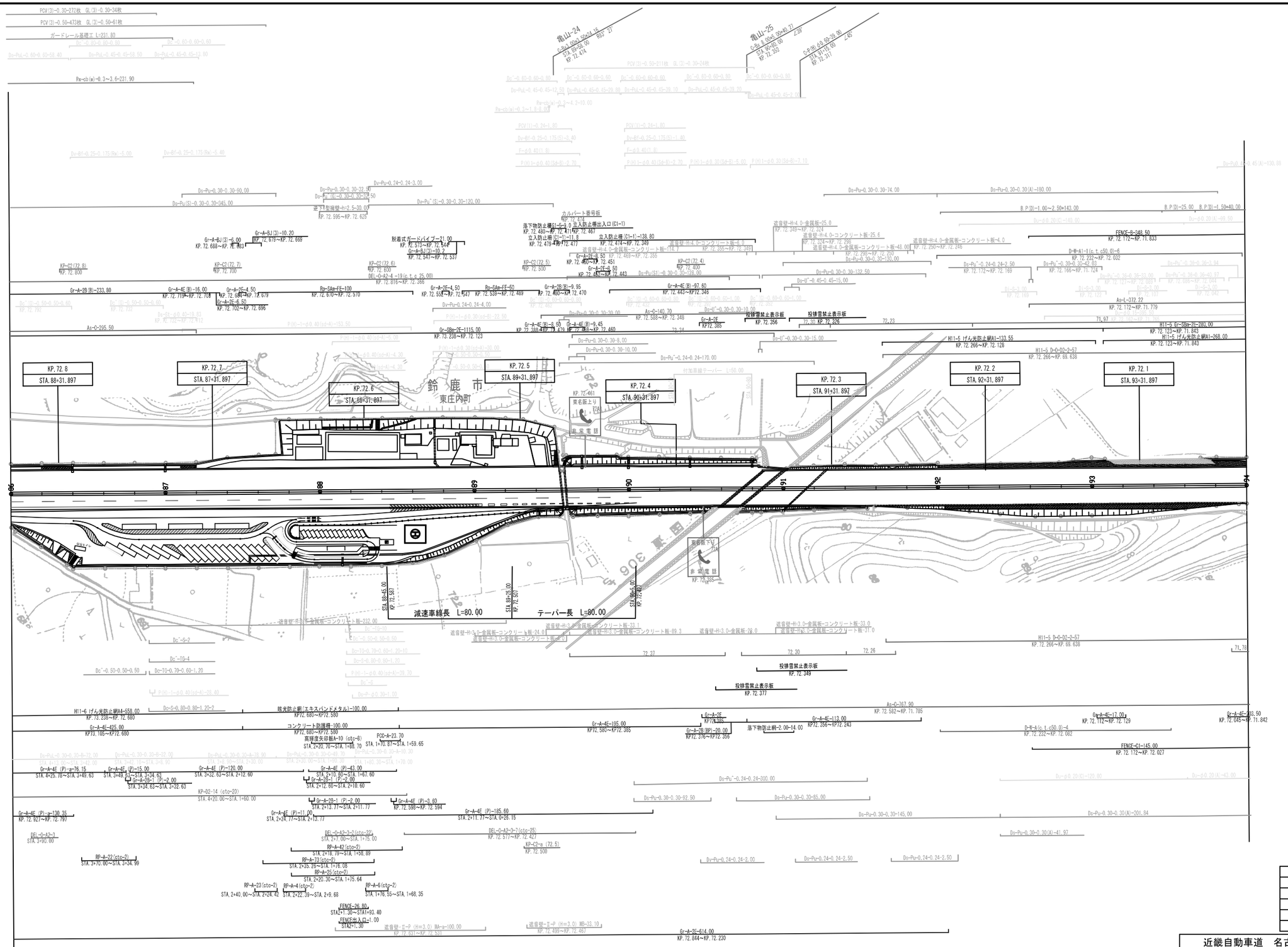
KP. 72. 8
STA. 88+31. 897
KP. 72. 7
STA. 87+31. 897
KP. 72. 6
STA. 86+31. 897
KP. 72. 5
STA. 89+31. 897
KP. 72. 4
STA. 90+31. 897
KP. 72. 3
STA. 91+31. 897
KP. 72. 2
STA. 92+31. 897
KP. 72. 1
STA. 93+31. 897
鈴鹿市
東庄内町
東名阪上り
非常電話
減速車線長 L=80.00
テーパー長 L=80.00
投棒雪禁止表示板
KP. 72. 356
投棒雪禁止表示板
KP. 72. 349
投棒雪禁止表示板
KP. 72. 377
付加車線テーパー L=50.00
鈴山-24
鈴山-25
Gr-A-2E-4.50
KP. 72. 554～KP. 72. 547
Gr-A-2E-1115.00
KP. 72. 238～KP. 72. 123
Gr-A-2E (P)-185.60
STA. 2+11. 77～STA. 0+26. 15
Gr-A-2E (P)-195.60
KP. 72. 598～KP. 72. 594
Gr-A-2E
KP72. 385
Gr-A-2E-195.00
KP72. 580～KP72. 385
Gr-A-2E (P)-3.60
KP. 72. 598～KP. 72. 594
Gr-A-2E (P)-11.00
STA. 2+24. 77～STA. 2+13. 77
Gr-A-2E (P)-43.00
STA. 2+10. 00～STA. 1+57. 60
Gr-A-2E-1 (P)-2.00
STA. 2+13. 77～STA. 2+11. 77
Gr-A-2E-1 (P)-2.00
STA. 2+12. 60～STA. 2+10. 60
Gr-A-2E-1 (P)-2.00
STA. 3+34. 63～STA. 3+32. 63
Gr-A-2E (P)-120.00
STA. 3+32. 63～STA. 2+12. 60
Gr-A-2E (P)-a-130.35
KP. 72. 927～KP. 72. 797
Gr-A-2E (P)-a-76.15
STA. 4+25. 76～STA. 3+49. 63
Gr-A-2E (P)-15.00
STA. 3+49. 63～STA. 3+34. 63
Gr-A-2E-1 (P)-2.00
STA. 3+34. 63～STA. 3+32. 63
KP-02-14 (ctc-20)
STA. 4+20. 00～STA. 1+60. 00
DEL-C-A2-2
STA. 3+90. 00
RP-A-22(ctc-2)
STA. 3+10. 00～STA. 3+24. 99
RP-A-23(ctc-2)
STA. 2+40. 00～STA. 2+24. 42
RP-A-4(ctc-2)
STA. 2+22. 39～STA. 2+9. 68
RP-A-42(ctc-2)
STA. 2+1. 78～STA. 1+38. 89
RP-A-73(ctc-2)
STA. 2+35. 26～STA. 1+76. 08
RP-A-25(ctc-2)
STA. 2+20. 30～STA. 1+75. 64
RP-A-6(ctc-2)
STA. 1+76. 55～STA. 1+68. 35
FENCE-26.80
STA. 2+1. 30～STA1+93. 40
FENCE用入口-1.00
STA2+1. 30
DEL-C-A2-3-2(ctc-32)
STA. 2+1. 00～STA. 1+15. 00
DEL-C-A2-3-7(ctc-25)
KP. 72. 517～KP. 72. 427
KP-02-a (72.5)
KP. 72. 500
Gr-A-2C-614.00
KP. 72. 844～KP. 72. 230
Gr-A-4E-97.60
KP. 72. 443～KP72. 346
Gr-A-4E (B)-8.50
KP. 72. 388～KP. 72. 379
Gr-A-4E (B)-9.45
KP. 72. 379～KP. 72. 360
Gr-A-2B (B)-9.95
KP. 72. 490～KP. 72. 470
Gr-A-2B-233.80
Gr-A-4E (B)-16.00
KP. 72. 719～KP. 72. 703
Gr-A-2E-6.50
KP. 72. 102～KP. 72. 096
Gr-A-2E-4.50
KP. 72. 684～KP. 72. 679
Rp-SAm-FE-100
KP. 72. 670～KP. 72. 570
Rp-SAm-FE-50
KP. 72. 539～KP. 72. 489
Gr-A-2E-1 (P)-2.00
KP. 72. 598～KP. 72. 594

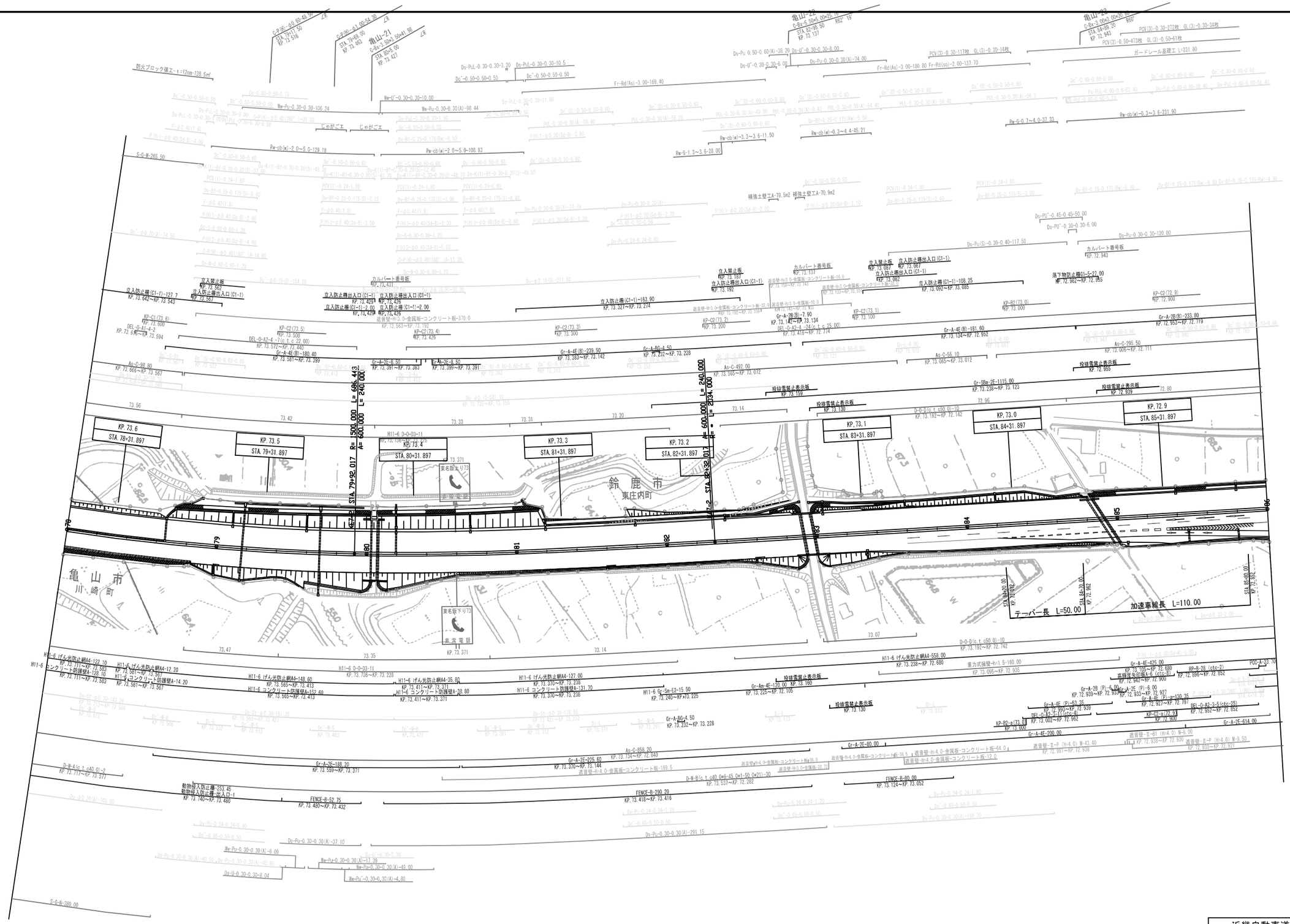
鈴鹿市
東庄内町
亀山市
川崎町
KP. 73.6
STA. 78+31.897
KP. 73.5
STA. 79+31.897
KP. 73.4
STA. 80+31.897
KP. 73.3
STA. 81+31.897
KP. 73.2
STA. 82+31.897
KP. 73.1
STA. 83+31.897
KP. 73.0
STA. 84+31.897
KP. 72.9
STA. 85+31.897
東名阪下り73
非常電話
KP. 73.371
STA. 79+92.017 R= 1500.000 L= 686.443
A= 600.000 L= 240.000
L= 600.000 L= 240.000
L= 2034.000
テーパー長 L=50.00
加速車線長 L=110.00
STA. 84+20.00
KP. 72.902
STA. 84+70.00
KP. 72.952
STA. 85+60.00
KP. 72.852
防火ブロック張工 t=12cm 128.5m²
じゃかごエ
補強土壁工A-78.5m2
補強土壁工A-70.9m2
立入禁止板
KP. 73.562
立入防止柵出入口(C1-1)
KP. 73.557
立入防止柵(C1-1)-122.7
KP. 73.542~KP. 73.543
立入防止柵出入口(C1-1)
KP. 73.429
立入防止柵(C1-1)-2.00
KP. 73.429
立入防止柵(C1-1)-2.00
KP. 73.426
カルバート番号板
KP. 73.431
立入防止柵(C1-1)-163.90
KP. 73.327~KP. 73.274
立入禁止板
KP. 73.137
立入防止柵出入口(C1-1)
KP. 73.192
カルバート番号板
KP. 73.137
立入禁止板
KP. 73.067
立入防止柵出入口(C1-1)
KP. 73.082
立入防止柵(C1-1)-108.25
KP. 73.092~KP. 73.085
落下物防止柵G1-5-27.00
KP. 72.962~KP. 72.935
カルバート番号板
KP. 72.943
KP-C1(73.6)
KP. 73.600
KP-C2(73.5)
KP. 73.500
KP-C2(73.4)
KP. 73.426
KP-C2(73.3)
KP. 73.300
KP-C2(73.2)
KP. 73.200
KP-C2(73.1)
KP. 73.100
KP-B2(73.0)
KP. 73.000
KP-C2(72.9)
KP. 72.900
DEL-0-A1-4-2
KP. 73.6KP.~KP. 73.594
DEL-0-K2-4 -7(c, t, c 22.00)
KP. 73.572~KP. 73.440
DEL-0-A2-4 -24(c, t, c 25.00)
KP. 73.413~KP. 72.774
Gr-A-4E(B)-180.40
KP. 73.561~KP. 73.399
Gr-A-4E(B)-239.50
KP. 73.383~KP. 73.142
Gr-A-4E(B)-191.60
KP. 73.134~KP. 72.952
Gr-A-2E(B)-233.80
KP. 72.952~KP. 72.719
Gr-A-2E-188.20
KP. 73.599~KP. 73.371
Gr-A-2E-225.60
KP. 73.370~KP. 73.144
Gr-A-2E-80.00
Gr-A-4E-200.00
Gr-A-2E-614.00
Gr-A-4E-425.00
KP. 73.139~KP. 72.680
Gr-A-4E (P)-53.35
KP. 72.993~KP. 72.959
Gr-A-4E (P)-139.35
KP. 72.927~KP. 72.787
Gr-A-2E (P)-6.00
KP. 72.939~KP. 72.933
Gr-A-2E (P)-6.00
KP. 72.933~KP. 72.927
KP-R2-a(73.0)
KP. 73.050
KP-C2-a(72.9)
KP. 72.900
RP-B-2B (ctc-2)
KP. 72.896~KP. 72.852
PDC-A-33.70
Gr-A-2E-614.00
As-C-98.80
KP. 73.665~KP. 73.567
As-C-492.00
KP. 73.565~KP. 73.072
As-C-55.10
KP. 73.065~KP. 73.012
As-C-295.50
KP. 73.005~KP. 72.711
As-C-858.20
KP. 73.734~KP. 73.640
投雑雪禁止表示板
KP. 73.159
投雑雪禁止表示板
KP. 73.130
投雑雪禁止表示板
KP. 72.855
投雑雪禁止表示板
KP. 72.939
Gr-SBm-2E-1115.00
KP. 73.238~KP. 73.123
D-0-0(c, t, c50.0)-10
KP. 73.192~KP. 72.142
D-0-0(c, t, c50.0)-10
KP. 73.192~KP. 72.742
H11-6 げん光防止網A4-122.10
KP. 73.711~KP. 73.583
H11-6 コンクリート防護壁A-128.10
KP. 72.711~KP. 73.583
H11-6 げん光防止網A4-12.20
KP. 73.581~KP. 73.567
H11-6 コンクリート防護壁A-14.20
KP. 73.581~KP. 73.567
H11-6 げん光防止網A4-148.60
KP. 73.565~KP. 73.413
H11-6 コンクリート防護壁A-152.60
KP. 73.565~KP. 73.413
H11-6 D-0-D2-11
KP. 73.736~KP. 73.228
H11-6 げん光防止網A4-35.80
KP. 73.611~KP. 73.371
H11-6 コンクリート防護壁A-38.80
KP. 73.611~KP. 73.371
H11-6 げん光防止網A4-127.00
KP. 73.370~KP. 73.238
H11-6 コンクリート防護壁A-131.70
KP. 73.370~KP. 73.238
H11-6 Gr-Sm-E2-15.50
KP. 73.240~KP. 73.225
Gr-Am-4E-120.00
KP. 73.225~KP. 72.105
Gr-A-2G-4.50
KP. 73.232~KP. 73.228
H11-6 げん光防止網A4-558.00
KP. 73.238~KP. 72.680
重力式擁壁-h=1.5-160.00
KP. 73.065~KP. 72.935
D-W-A(c, t, c40.0)-2
KP. 73.711~KP. 73.577
D-W-B(c, t, c40.0×6-45.0×1-50.0×21)-30
KP. 73.557~KP. 72.282
FENCE-B-52.75
KP. 73.480~KP. 73.432
FENCE-B-290.20
KP. 73.418~KP. 73.416
FENCE-B-80.00
KP. 73.124~KP. 73.052
動物侵入防止柵-253.45
動物侵入防止柵-出入口-1
KP. 73.740~KP. 73.480
遮音壁-H-4.0-金属板-コンクリート板-199.5
遮音壁-H-4.0-金属板-コンクリート板-34.5
遮音壁-H-4.0-金属板-コンクリート板-64.0
遮音壁-H-4.0-金属板-コンクリート板-12.0
遮音壁-H-3.0-金属板-22.72
遮音壁-H-3.0-金属板-コンクリート板-36.0
遮音壁-H-3.0-金属板-コンクリート板-16.0
遮音壁-H-3.0-金属板-コンクリート板-32.0
遮音壁-H-3.0-金属板-コンクリート板-10.0
遮音壁-H-3.0-金属板-コンクリート板-32.0
遮音壁-H-3.0-金属板-コンクリート板-370.0
遮音壁-H-3.0-金属板-コンクリート板-159.0
遮音壁-H-3.0-金属板-コンクリート板-43.0
遮音壁-H-3.0-金属板-コンクリート板-43.60
遮音壁-H-4.0 W-8.00
遮音壁-H-4.0 W-9.50
遮音壁-H-4.0 W-43.60
遮音壁-H-4.0 W-9.50
遮音壁-H-4.0 W-8.00
遮音壁-H-4.0 W-9.50
Ds-Pu-0.30-0.30(A)-37.10
Ww-Pu-0.30-0.30(A)-6.09
Ww-Pu-0.30-0.30(A)-17.39
Ww-Pu-0.30-0.30(A)-49.00
Ww-Pu'-0.30-0.30(A)-4.80
Ds-U-0.30-0.30-8.04
Ds-Pu-0.30-0.30(A)-291.15
S-G-W-380.00
S-G-W-265.50
Ww-Pu-0.30-0.30-106.24
Ww-Pu-0.30-0.30(A)-98.44
Ww-41'-0.30-0.30-10.00
Pw-cb(w)-2.0~5.0-129.18
Pw-cb(w)-2.0~5.0-108.93
Fr-Rd(As)-3.00-169.40
Fr-Rd(As)-3.00-180.80 Fr-Rd(as)-2.00-137.70
Rw-G-1.3~3.6-28.00
Rw-cb(w)-3.3~3.6-11.50
Rw-cb(w)-0.3~4.4-45.21
Rw-G-0.7~4.0-37.33
Rw-cb(w)-0.3~3.6-231.90
PCV(3)-0.30-272枚 GL(3)-0.30-34枚
PCV(3)-0.30-117枚 GL(3)-0.30-14枚
PCV(3)-0.50-473枚 GL(3)-0.50-61枚
ガードレール基礎工 L-231.80
Ds-Pu'-0.45-0.45-50.00
Ds-Pu'-0.30-0.30-6.00
Ds-Pu-0.30-0.30-120.00
Ds-Pu(S)-0.30-0.40-117.50
Ds-Pu-0.30-0.30(A)-74.00
Ds-Pu-0.30-0.30(A)-38.20
Ds-U'-0.30-0.30-8.00
Ds-U'-0.30-0.30-6.00
Ds-Pu-0.30-0.30(A)-59.20
Ds-Pu-0.30-0.30(A)-56.3
Ds-Pu-0.30-0.30(A)-54.40
Ds-Pu-0.30-0.30(A)-59.40
Ds-Pu-0.30-0.30(A)-58.20
Ds-Pu-0.30-0.30(A)-49.50
Ds-Pu-0.30-0.30(A)-8.42
Ds-Pu-0.30-0.30(A)-59.40
Ds-Pu-0.30-0.30(A)-58.40
Ds-Pu-0.30-0.30(A)-56.40
Ds-Pu-0.30-0.30(A)-59.40
Ds-Pu-0.30-0.30(A)-58.40
Ds-Pu-0.30-0.30(A)-58.40
Ds-Pu-0.30-0.30(A)-58

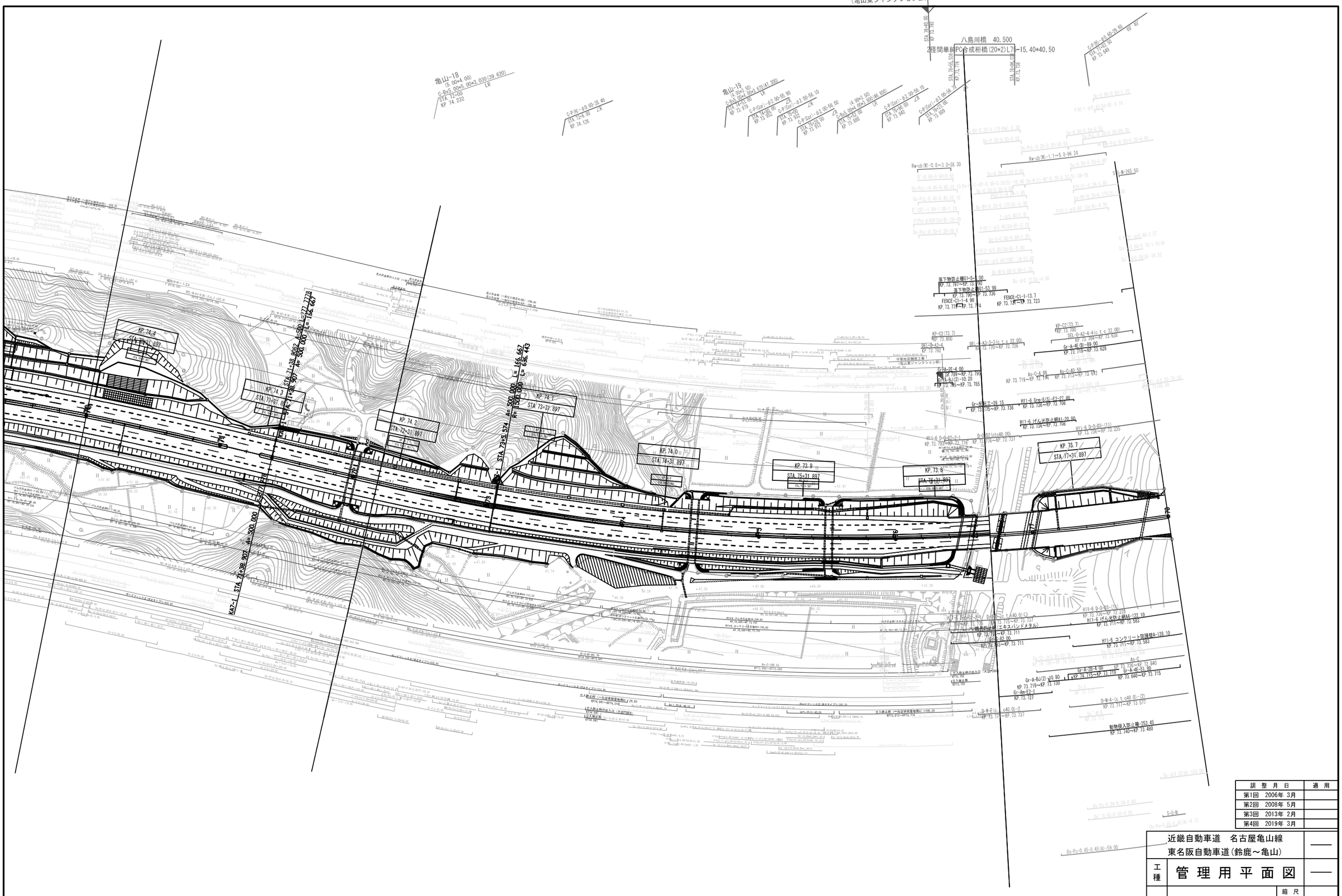
平尾地区舗装工事
（亀山東ジャンクション部）
八島川橋　40.500
2径間単純PC合成桁橋(20*2)L=15.40*40.50
亀山-18
亀山-19
KP.74.4
STA.71+81.897
KP.74.3
STA.72+31.897
KP.74.2
STA.73+31.897
KP.74.1
STA.74+31.897
KP.74.0
STA.75+31.897
KP.73.9
STA.76+31.897
KP.73.8
STA.77+31.897
KP.73.7
STA.78+31.897
KM7-1 STA.71+38.907 A=500.000
KM7-2 STA.72+38.907 A=500.000
STA.73+35.574 A=500.000 Ls=166.667
STA.73+35.574 A=500.000 Ls=166.443
落下物防止柵G1-5～00
KP.73.787～KP.73.790
落下物防止柵G1-53.90
KP.73.790～KP.73.736
FENCE-C1-I-4.90
KP.73.779～KP.73.774
FENCE-C1-I-13.7
KP.73.761～KP.73.723
KP-02(73.7)
KP.73.800
KP.73.700
KP.73.192
KP.73.710～KP.73.728
KP.73.719～KP.73.765
KP.73.739～KP.73.715
KP.73.715～KP.73.672
KP.73.736～KP.73.706
KP.73.706～KP.73.738
KP.73.736～KP.73.706
KP.73.736～KP.73.225
KP.73.715～KP.73.737
KP.73.737～KP.73.711
KP.73.736～KP.72.640
KP.73.640～KP.73.715
KP.73.715～KP.73.577
KP.73.640～KP.73.480
KP.73.710～KP.73.130
KP.73.127
KP.73.737
KP.73.711
KP.73.711～KP.73.583
KP.73.711～KP.73.983
KP.73.983～KP.73.711
KP.74.775～KP.73.715
KP.73.130～KP.73.127
KP.73.737～KP.73.711
KP.73.711～KP.73.577
KP.73.577～KP.73.480
KP.73.480～KP.73.460
KP.73.460～KP.73.440
KP.73.440～KP.73.420
KP.73.420～KP.73.400
KP.73.400～KP.73.380
KP.73.380～KP.73.360
KP.73.360～KP.73.340
KP.73.340～KP.73.320
KP.73.320～KP.73.300
KP.73.300～KP.73.280
KP.73.280～KP.73.260
KP.73.260～KP.73.240
KP.73.240～KP.73.220
KP.73.220～KP.73.200
KP.73.200～KP.73.180
KP.73.180～KP.73.160
KP.73.160～KP.73.140
KP.73.140～KP.73.120
KP.73.120～KP.73.100
KP.73.100～KP.73.080
KP.73.080～KP.73.060
KP.73.060～KP.73.040
KP.73.040～KP.73.020
KP.73.020～KP.73.000
KP.73.000～KP.72.980
KP.72.980～KP.72.960
KP.72.960～KP.72.940
KP.72.940～KP.72.920
KP.72.920～KP.72.900
KP.72.900～KP.72.880
KP.72.880～KP.72.860
KP.72.860～KP.72.840
KP.72.840～KP.72.820
KP.72.820～KP.72.800
KP.72.800～KP.72.780
KP.72.780～KP.72.760
KP.72.760～KP.72.740
KP.72.740～KP.72.720
KP.72.720～KP.72.700
KP.72.700～KP.72.680

近畿自動車道　名古屋関線 東名阪自動車道（鈴鹿～亀山）			——
工種	管 理 用 平 面 図		——
名称	KP. 75. 231～KP. 74. 431 STA. 62+0. 00～STA. 70+0. 00	縮尺 1/1000	6 14
中日本高速道路（株）名古屋支社			

調 整 月 日	適 用
第1回　2006年 3月	
第2回　2013年 2月	

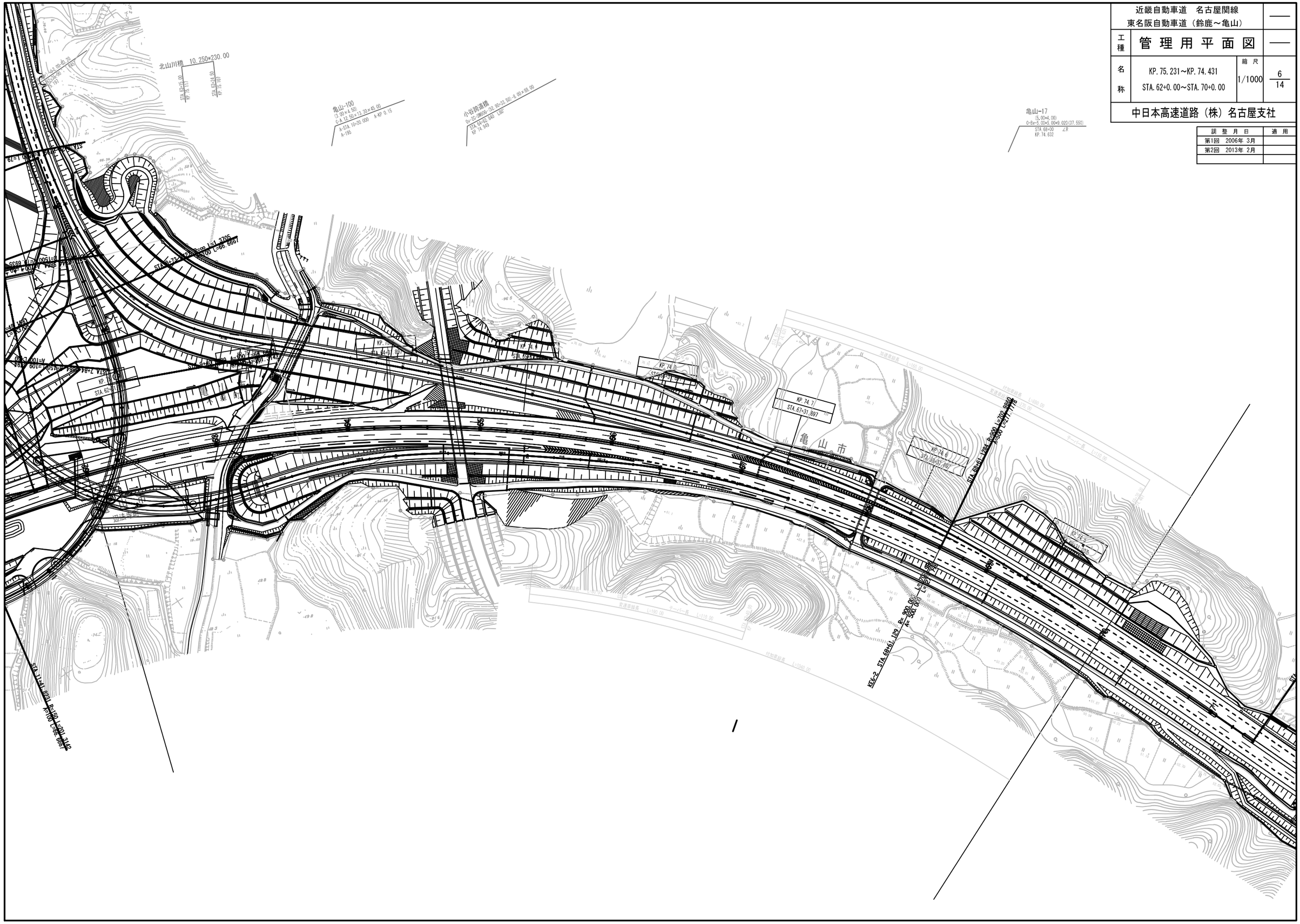


亀山東ジャンクション南工事起点
平尾地区舗装工事
(亀山東ジャンクション部)
安楽川橋 10.250+128.500
網中橋 10.250+135.00
亀山-15
亀山-13-1
亀山-14
亀 山 市
辺法寺町
KP. 75.4
KP. 75.5
KP. 75.6
KP. 75.7
KP. 75.9
KP. 76.0
KE5-2
KE5-1
KE6-1
KE6-2
KE6-3
KE6-4
KE6-5
KE6-6
KE6-7
KE6-8
KE6-9
KE6-10
KE6-11
KE6-12
KE6-13
KE6-14
KE6-15
KE6-16
KE6-17
KE6-18
KE6-19
KE6-20
KE6-21
KE6-22
KE6-23
KE6-24
KE6-25
KE6-26
KE6-27
KE6-28
KE6-29
KE6-30
KE6-31
KE6-32
KE6-33
KE6-34
KE6-35
KE6-36
KE6-37
KE6-38
KE6-39
KE6-40

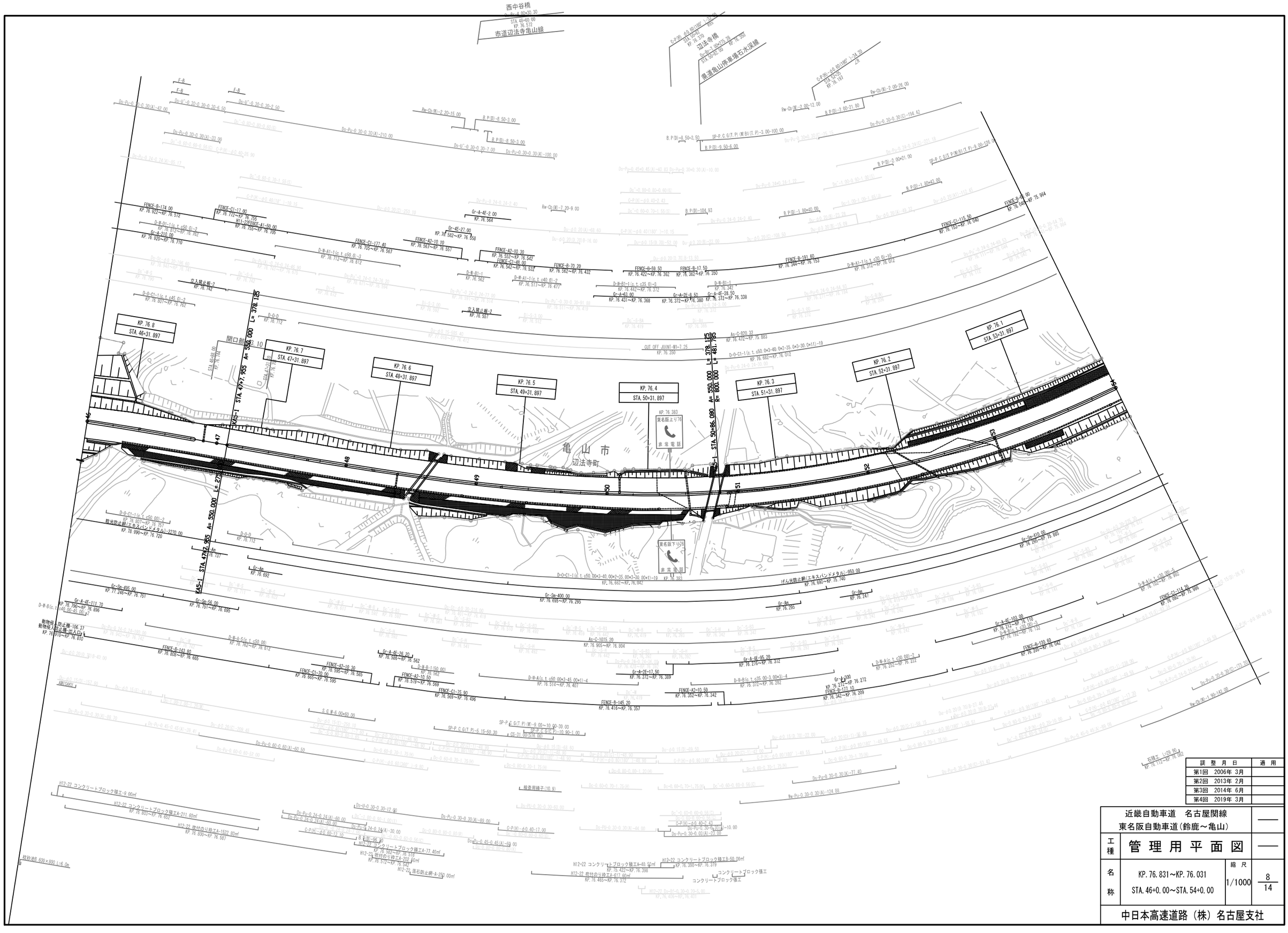
西中谷橋
市道辺法寺亀山線
辺法寺橋
県道亀山停車場石水渓線
KP. 76.8
STA. 46+31.897
KP. 76.7
STA. 47+31.897
KP. 76.6
STA. 48+31.897
KP. 76.5
STA. 49+31.897
KP. 76.4
STA. 50+31.897
KP. 76.3
STA. 51+31.897
KP. 76.2
STA. 52+31.897
KP. 76.1
STA. 53+31.897
開口部
KP. 76.383
東名阪上り76
非常電話
亀山市
辺法寺町
KAS-1 STA. 47+7.955 A= 550.000 L= 378.125
KAS-1 STA. 47+27.955 A= 550.000 L= 27.250
KAS-1 STA. 50+86.080 A= 550.000 L= 481.795
R= 800.000
CUT OFF JOINT-MJ-7.25
KP. 76.350
立入禁止板-2
KP. 76.142
立入禁止板-2
KP. 76.557
動物侵入防止柵-106.37
KP. 76.910~KP. 76.810
動物侵入防止柵-侵入口H
KP. 76.910~KP. 76.810
AN1(AH1)
S.G.W-6.00×60.00
検査用梯子(10.9)
乾砂池B 600×800 L=6.0m
H12-22 コンクリートブロック積工-9.00㎡
H12-22 コンクリートブロック積工A-211.60㎡
KP. 76.803~KP. 76.692
H12-22 吹付のり枠工A-1522.80㎡
KP. 76.800~KP. 76.587
H12-22 コンクリートブロック積工A-77.40㎡
H12-22 吹付のり枠工A-202.60㎡
KP. 76.582~KP. 76.519
KP. 76.512~KP. 76.542
H12-22 落石防止網-A-250.00㎡
H12-22 コンクリートブロック積工A-40.50㎡
KP. 76.422~KP. 76.398
H12-22 吹付のり枠工A-617.60㎡
KP. 76.465~KP. 76.372
H12-22 コンクリートブロック積工B-50.00㎡
KP. 76.398~KP. 76.379
コンクリートブロック張工
コンクリートブロック張工
H12-22 Dc-Bf-0.30-0.20-5.00
KP. 76.405~KP. 76.401
石積工 L=29.90
KP. 76.112~KP. 76.082
Gr-Sm-410.00
KP. 76.225~KP. 75.865
Gr-Sm-495.00
KP. 77.245~KP. 76.751
Gr-Sm-56.00
KP. 76.751~KP. 76.695
Gr-Sm-400.00
KP. 76.695~KP. 76.295
Gr-Am
KP. 76.692
Gr-Am
KP. 76.295
Gr-Am
KP. 76.241
Gr-A-4E-111.70
KP. 76.790~KP. 76.896
Gr-A-4E-210.00
KP. 76.920~KP. 76.710
Gr-A-4E-2.00
KP. 76.564
Gr-4E-27.00
KP. 76.582~KP. 76.558
Gr-A-4E-76.20
KP. 76.585~KP. 76.562
Gr-A-4E-95.20
KP. 76.276~KP. 76.372
Gr-A-2E-17.50
KP. 76.372~KP. 76.389
Gr-A-63.00
KP. 76.431~KP. 76.368
Gr-A-2E-8.50
KP. 76.372~KP. 76.380
Gr-A-4E-28.50
KP. 76.372~KP. 76.338
Gr-A-4E-110.00
KP. 76.272~KP. 76.110
Gr-A-210.00
KP. 76.920~KP. 76.710
FENCE-B-174.00
KP. 76.922~KP. 76.574
FENCE-C1-17.00
KP. 76.772~KP. 76.755
H11-22FENCE-A1-50.00
KP. 76.755~KP. 76.705
FENCE-C1-177.40
KP. 76.705~KP. 76.567
FENCE-A2-10.10
KP. 76.567~KP. 76.557
FENCE-A2-10.30
KP. 76.552~KP. 76.542
FENCE-C1-48.00
KP. 76.542~KP. 76.552
FENCE-B-70.20
KP. 76.562~KP. 76.432
FENCE-B-59.50
KP. 76.422~KP. 76.362
FENCE-B-17.50
KP. 76.362~KP. 76.350
FENCE-B-191.60
KP. 76.344~KP. 76.153
FENCE-C1-115.50
KP. 76.153~KP. 76.040
FENCE-B-40.00
KP. 76.040~KP. 75.964
FENCE-A2-10.30
KP. 76.595~KP. 76.585
FENCE-A2-10.50
KP. 76.576~KP. 76.569
FENCE-C1-70.00
KP. 76.665~KP. 76.595
FENCE-C1-76.80
KP. 76.569~KP. 76.496
FENCE-B-143.80
KP. 76.808~KP. 76.665
FENCE-B-145.20
KP. 76.416~KP. 76.357
FENCE-A2-10.50
KP. 76.352~KP. 76.342
FENCE-B-177.10
KP. 76.342~KP. 76.209
FENCE-B-120.60
KP. 76.205~KP. 76.102
D-W-B1-1
KP. 76.562
D-W-B1-1
KP. 76.342
D-W-A1-1(c.t.≤50.0)-3
KP. 76.712~KP. 76.672
D-W-A1-1(c.t.≤40.0)-2
KP. 76.517~KP. 76.47
D-W-B1-1(c.t.≤35.0)-3
KP. 76.442~KP. 76.372
D-W-A1-1(c.t.≤50.0)-10
KP. 76.312~KP. 76.012
D-W-A1-1(c.t.≤50.0)-2
KP. 76.252~KP. 76.222
D-W-B(c.t.≤35.00-3.00×3)-4
KP. 76.372~KP. 76.282
D-W-A(c.t.≤50.00×3-45.00×1)-4
KP. 76.514~KP. 76.407
D-W-B-1(50.00)
KP. 76.562
D-W-A-5(c.t.≤50.00)
KP. 76.762~KP. 76.612
D-W-B(c.t.≤50.00-45.00)-2
KP. 76.790~KP. 76.896
D-W-B1-1(c.t.≤50.0)-2
KP. 76.817~KP. 76.762
D-O-C1-1(c.t.≤45.0)-2
KP. 76.807~KP. 76.762
D-O-C1-1(c.t.≤50.00)-2
KP. 76.807~KP. 76.757
D-O-C1-1(c.t.≤50.00)-2
KP. 76.757~KP. 76.720
D-O-C1-1(c.t.c50.00×3-40.00×2-35.00×3-30.00×11)-19
KP. 76.682~KP. 76.042
D-O-C1-1(c.t.c50.00×3-40.0×2-35.0×3-30.0×11)-19
KP. 76.682~KP. 76.012
D-O-C1-1(c.t.≤50.00)-2
KP. 76.712
D-O-C1-1(c.t.≤50.00)-2
KP. 76.737

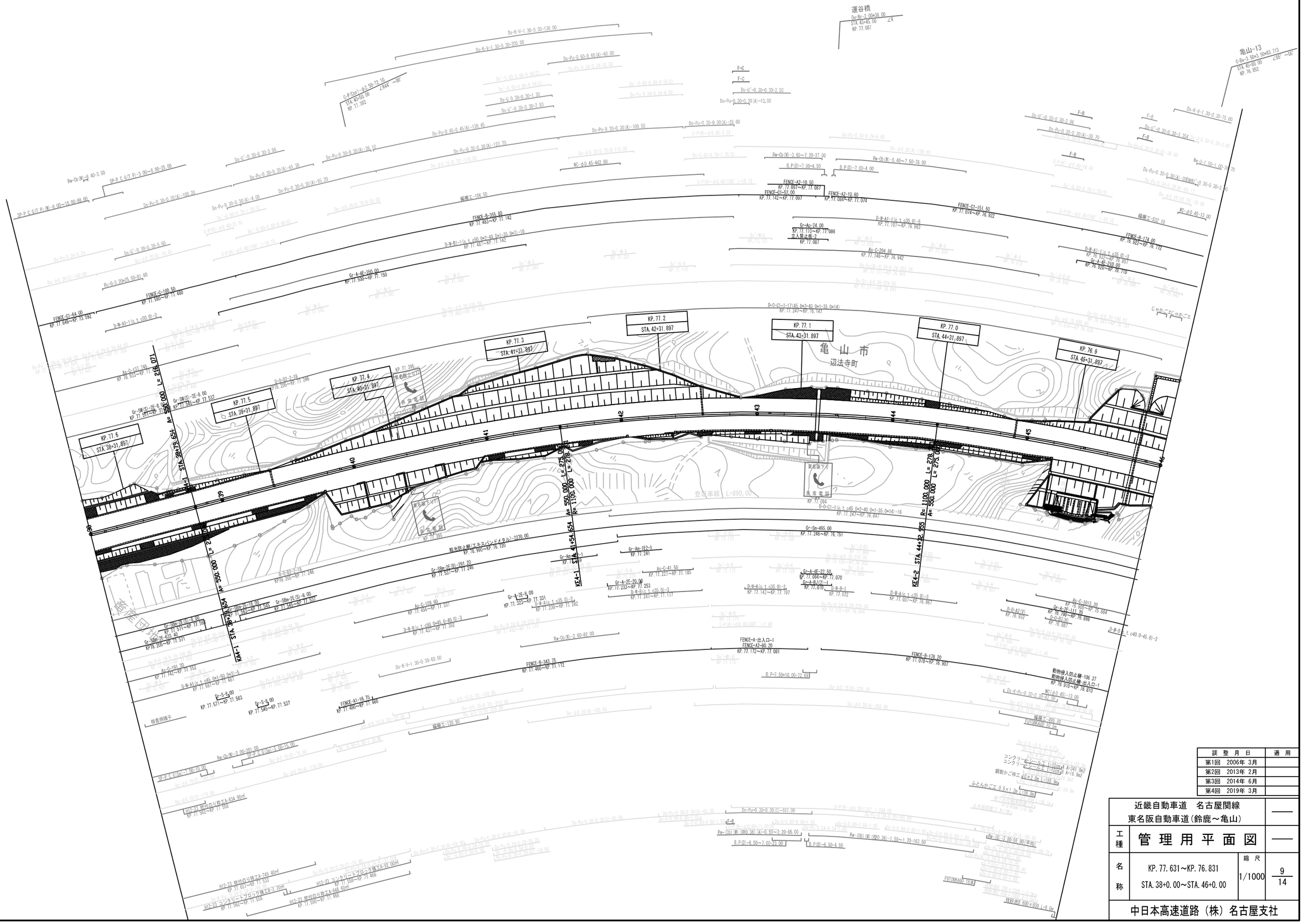
運谷橋
亀山-13
KP.77.2
STA.42+31.897
KP.77.1
STA.43+31.897
KP.77.0
STA.44+31.897
KP.76.9
STA.45+31.897
KP.77.3
STA.41+31.897
KP.77.4
STA.40+31.897
KP.77.5
STA.39+31.897
KP.77.6
STA.38+31.897
亀山市
辺法寺町
KE4-1 STA.41+54.654
KE4-2 STA.44+32.255
R=550.000 L=275.000
R=1100.000 L=278.000
A=550.000
A=1100.000
東名阪下り
東名阪上り
検査用桟子
防音壁 H=3.0
防音壁 H=5.0
遮音壁工-130.90
遮音壁工-106.50
遮音壁工-532.10
遮音壁工-495.20
動物侵入防止柵-106.37
動物侵入防止柵-出入口-1
動物侵入防止柵-出入口-2
FENCE-A-出入口-1
FENCE-A2-60.20
FENCE-A1-16.75-1
FENCE-B-343.75
FENCE-B-178.20
FENCE-B-174.00
FENCE-C-109.50
FENCE-A2-10.50
FENCE-A2-10.60
FENCE-C1-52.00
FENCE-C1-151.50
FENCE-B-335.60
FUTONKA60
FUTONKA60-10.5m
Gr-A-4E-350.00
Gr-A-4E-210.00
Gr-A-4E-22.50
Gr-Sm-495.00
Gr-Am-1E2-1
Gr-Am-1E2-2
Gr-A-2E-20.00
Gr-A-2E-9.00
Gr-A-2E-111.70
Gr-SBm-2E(E)-291.60
Gr-SBm-2E(E)-8.00
Gr-SBm-2E(E)-18.00
Gr-SBm-2E(E)-8.00
Gr-SBm-2E(S)-8.00
Gr-SBm-2E(S)-40.00
Gr-SBm-2E(S)-8.00
Gr-SM(S)-2E-8.00
Gr-SM(S)-2E-9.00
Gr-S-9.00
Gr-S-9.00
Gr-Ag-24.00
Gr-Ag-1E2-1
Gr-Ag-1E2-2
Gr-Ag-1E2-3
Gr-Ag-1E2-4
Gr-Ag-1E2-5
Gr-Ag-1E2-6
Gr-Ag-1E2-7
Gr-Ag-1E2-8
Gr-Ag-1E2-9
Gr-Ag-1E2-10
Gr-Ag-1E2-11
Gr-Ag-1E2-12
Gr-Ag-1E2-13
Gr-Ag-1E2-14
Gr-Ag-1E2-15
Gr-Ag-1E2-16
Gr-Ag-1E2-17
Gr-Ag-1E2-18
Gr-Ag-1E2-19
Gr-Ag-1E2-20
Gr-Ag-1E2-21
Gr-Ag-1E2-22
Gr-Ag-1E2-23
Gr-Ag-1E2-24
Gr-Ag-1E2-25
Gr-Ag-1E2-26
Gr-Ag-1E2-27
Gr-Ag-1E2-28
Gr-Ag-1E2-29
Gr-Ag-1E2-30
Gr-Ag-1E2-31
Gr-Ag-1E2-32
Gr-Ag-1E2-33
Gr-Ag-1E2-34
Gr-Ag-1E2-35
Gr-Ag-1E2-36
Gr-Ag-1E2-37
Gr-Ag-1E2-38
Gr-Ag-1E2-39
Gr-Ag-1E2-40

近畿自動車道　名古屋関線
東名阪自動車道(鈴鹿～亀山)

工種	管理用平面図		
名称	KP.78.431～KP.77.631 STA.30+0.00～STA.38+0.00	縮尺	1/1000

10/14

中日本高速道路（株）名古屋支社

諮問月日	適用
第1回　2006年 3月	

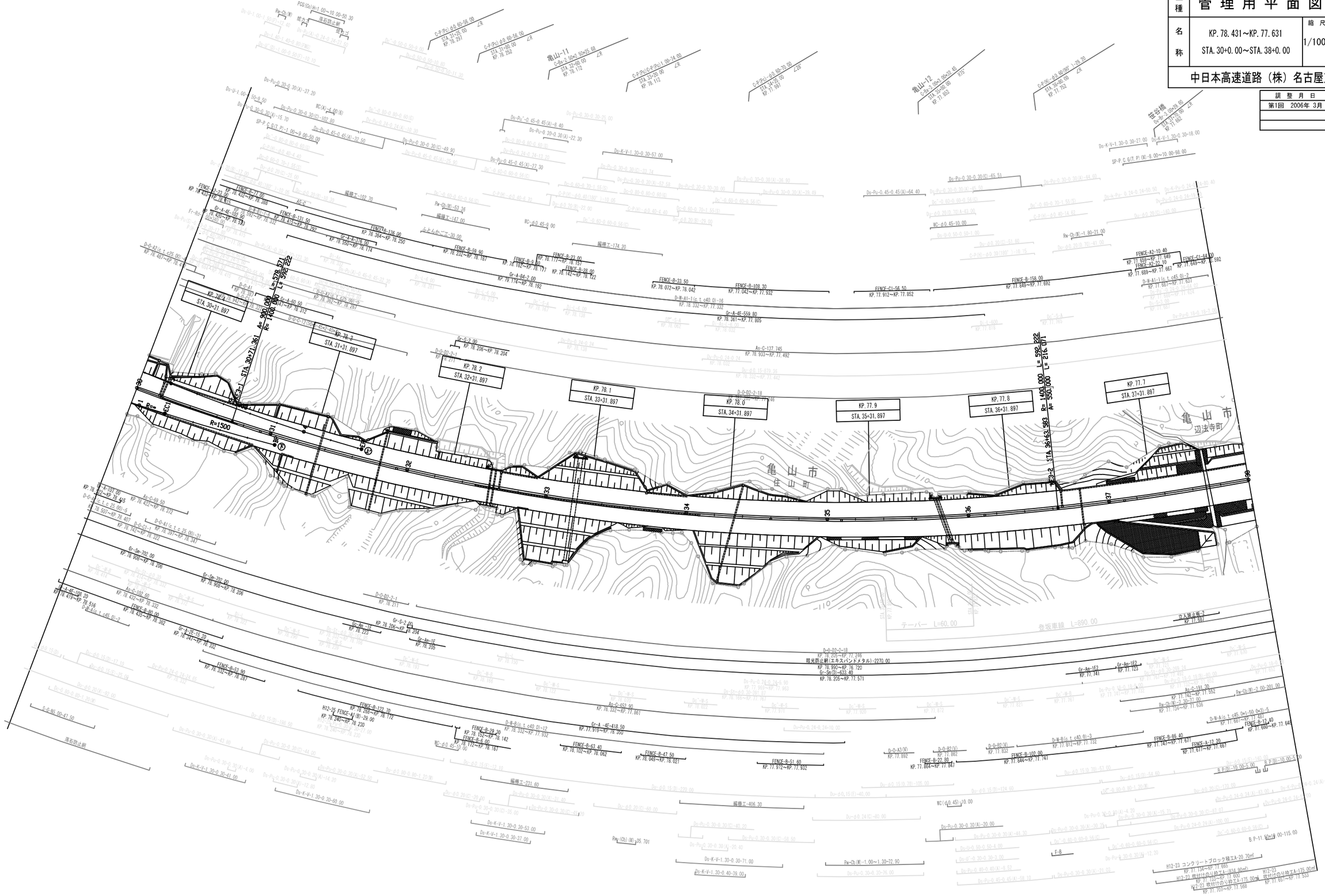
KP.78.2
STA.32+31.897
KP.78.1
STA.33+31.897
KP.78.0
STA.34+31.897
KP.77.9
STA.35+31.897
KP.77.8
STA.36+31.897
KP.77.7
STA.37+31.897
KP.78.3
STA.31+31.897
STA.30+27.361
R=1500
R=1400.000
L=900.000
L=578.271
R=1400.000
L=592.222
R=550.000
L=216.071
STA.36+43.983
R=1400.000
L=592.222
R=550.000
Aw
亀山市
辺法寺町
亀山市
住山町
テーパー　L=60.00
登坂車線　L=890.00
笹谷橋
Gr-Sm702.00
KP.78.206～KP.78.006
Gr-Sm702.00
KP.78.968～KP.78.206
Gr-Am-1E
KP.78.223
Gr-Am-1E
KP.78.205
Gr-Sm(D)-633.40
KP.78.205～KP.77.571
Gr-Am-1E2
KP.77.141
Gr-Am-1E2
KP.77.123
Gr-S-2.00
KP.78.206～KP.78.204
D-D-D2-2-18
KP.78.205～KP.77.766
暗光防止柵(エキスパンドメタル)-2270.00
KP.78.990～KP.76.720
D-D-D2-2-1
KP.78.211
D-D-A3(V)
KP.77.892
D-D-B2(D)
KP.77.862
D-D-B2(V)
KP.77.852
FENCE-B-27.80
KP.77.864～KP.77.847
FENCE-B-102.00
KP.77.844～KP.77.741
FENCE-B-86.40
KP.77.741～KP.77.671
FENCE-A-12.20
KP.77.671～KP.77.667
FENCE-B-12.40
KP.77.680～KP.77.668
D-W-B(c.t.c40.0)-3
KP.77.812～KP.77.732
D-W-A1-1(c.t.c45.0)-5
KP.77.667～KP.77.631
D-W-A1-1(c.t.c45.0)-2
KP.77.631～KP.77.621
FENCE-A2-10.40
KP.77.659～KP.77.649
FENCE-A2-22.10
KP.77.669～KP.77.667
FENCE-C1-64.00
KP.77.649～KP.77.592
FENCE-C1-56.50
KP.77.912～KP.77.852
FENCE-B-158.00
KP.77.849～KP.77.692
FENCE-B-108.30
KP.77.042～KP.77.932
FENCE-B-33.50
KP.78.072～KP.78.042
D-W-A1-1(c.t.c40.0)-16
KP.78.332～KP.77.332
Gr-A-4E-559.80
KP.78.361～KP.77.805
As-C-137.745
KP.78.933～KP.77.492
Gr-A-4E-418.50
KP.77.919～KP.78.059
As-C-452.90
KP.78.332～KP.77.861
FENCE-B-51.60
KP.77.972～KP.77.932
FENCE-B-47.50
KP.78.049～KP.78.021
FENCE-B-63.40
KP.78.102～KP.78.062
FENCE-B-29.20
KP.78.152～KP.78.142
FENCE-B-6.00
KP.78.172～KP.78.167
D-W-B(c.t.c40.0)-12
KP.78.332～KP.77.932
FENCE-B-122.70
KP.78.268～KP.78.172
H12-25 FENCE-A(D)-28.00
KP.78.240～KP.78.220
Gr-A-4E-102.60
KP.78.447～KP.78.345
Gr-A-4E-175.20
KP.78.347～KP.78.332
FENCE-B-53.90
KP.78.332～KP.78.287
Gr-A-4E-109.20
KP.78.419～KP.78.516
D-W-A1(c.t.c45.0)-2
KP.78.507～KP.78.407
D-D-A1(c.t.c25.00)-5
KP.78.507～KP.78.445
Ac-C-68.50
KP.78.425～KP.78.376
D-D-A1(c.t.c25.00)-31
KP.78.397～KP.78.341
D-D-C1(c.t.c25.00)-1
KP.78.782～KP.78.432
Ac-C-192.60
KP.78.432～KP.78.332
FENCE-B-80.00
KP.78.435～KP.78.382
Gr-S-NS-60-47.50
落石防止柵
Ds-K-V-1.30-0.30-41.00
Ds-K-V-1.30-0.30-60.00
Ds-K-V-1.30-0.30-53.00
Ds-K-V-1.30-0.30-37.00
編積工-231.60
編積工-406.30
Rw-Cb(W)-1.00～1.30-72.90
Rw-Cb(W)35.701
Ds-K-V-1.30-0.30-71.00
Ds-K-V-1.30-0.40-38.00
WC(4)0.45)10.00
Ds-Pu-0.30-0.30(A)-20.00
F-B
H12-23 コンクリートブロック積工A-20.70m²
KP.77.134～KP.77.655
H12-23 吹付けのり枠工B-614.50m²
KP.77.655～KP.77.600
H12-23 吹付けのり枠工A-115.00m²
KP.77.701～KP.77.568
H12-23 吹付けのり枠工A-175.00m²
KP.77.657～KP.77.533
B.P-11.50×19.00-115.00
B.P(D)-10.00-5.00
Rw-Cb(W)-2.00-201.00
Rw-Cb(W)-2.30-71.00
Rw-Cb(W)-1.80-21.00
WC-6.0.45-10.00
WC-6.0.45-9.00
編積工-174.20
編積工-102.70
編積工-141.00
Rw-Cb(W)-53.36
FENCE-B-59.90
KP.78.222～KP.78.181
FENCE-B-9.00
KP.78.182～KP.78.171
FENCE-B-22.00
KP.78.171～KP.78.157
FENCE-B-28.00
KP.78.142～KP.78.122
FENCE-B-136.00
KP.78.384～KP.78.250
Gr-A-4E-376.00
KP.78.350～KP.78.174
FENCE-B-131.50
KP.78.415～KP.78.282
FENCE-B-27.00
KP.78.432～KP.78.388
Gr-A-4E-102.60
KP.78.420～KP.78.323
As-C
Ds-Pu-0.30-0.30(C)-65.51
Ds-Pu-0.45-0.45(A)-64.40
Ds-Pu-0.30-0.30(C)-102.60
Ds-Pu-0.45-0.45(A)-32.50
Ds-Pu-0.30-0.30(C)-49.90
Ds-Pu-0.45-0.45(A)-27.30
Ds-Pu-0.30-0.30(A)-22.30
Ds-Pu-0.30-0.30(A)-37.20
Ds-U-1.00-1.30-8.50
Ds-U-1.30-0.30(A)-15.70
SP-P C.G(T.P)-1.00～9.00-50.00
Ds-K-V-1.30-0.30-57.00
Ds-K-V-1.30-0.30-27.00
Ds-K-V-1.30-0.30-18.00
SP-P C.G(T.P)(W)-8.00～10.00-98.00
Rw-Cb(W)
落石防止柵
WC(A)-4.00(6)
C-P(Pc)-φ0.60-56.00
STA.31+35.00
KP.78.297
C-P(Pc)-φ0.60-56.00
STA.31+80.00
KP.78.252
亀山-11
C-Bx-2.00×2.50×t5.68
STA.32+40.00
KP.78.172
C-P(Pc)(C-P/Pc)-l.00-74.00
STA.33+20.00
KP.78.172
C-P(Pc)-φ0.60-70.00
STA.34+35.00
KP.77.997
亀山-12
C-Bx-2.00×3.00×t7.45
STA.35+80.00
KP.77.852
C-P(Pc)-φ0.60(W)-1.20-76.20
STA.36+85.00
KP.77.752
D-D-A2(c.t.c25.00)-1
KP.78.407～KP.78.487
D-D-A1(c.t.c25.00)-3
KP.78.507～KP.78.407
D-D-C1(c.t.c25.00)-2
KP.78.782～KP.78.507
D-D-A2(c.t.c25.00)-1
KP.78.487～KP.78.432
D-D-A1-1
KP.78.320
D-D-A1-2
KP.78.312
D-D-A1
KP.78.320
D-D-A1
KP.78.312
D-D-C1(c.t.c25.00)-2
KP.78.382～KP.78.287
D-D-C1(c.t.c25.00)-3
KP.78.287～KP.78.207
D-D-A1
KP.78.207
D-D-A1
KP.78.197
D-D-A1
KP.78.188
D-D-A1
KP.78.178
D-D-A1
KP.78.168
D-D-A1
KP.78.158
D-D-A1
KP.78.148
D-D-A1
KP.78.138
D-D-A1
KP.78.128
D-D-A1
KP.78.118
D-D-A1
KP.78.108
D-D-A1
KP.78.098
D-D-A1
KP.78.088
D-D-A1
KP.78.078
D-D-A1
KP.78.068
D-D-A1
KP.78.058
D-D-A1
KP.78.048
D-D-A1
KP.78.038
D-D-A1
KP.78.028
D-D-A1
KP.78.018
D-D-A1
KP.78.008
D-D-A1
KP.77.998
D-D-A1

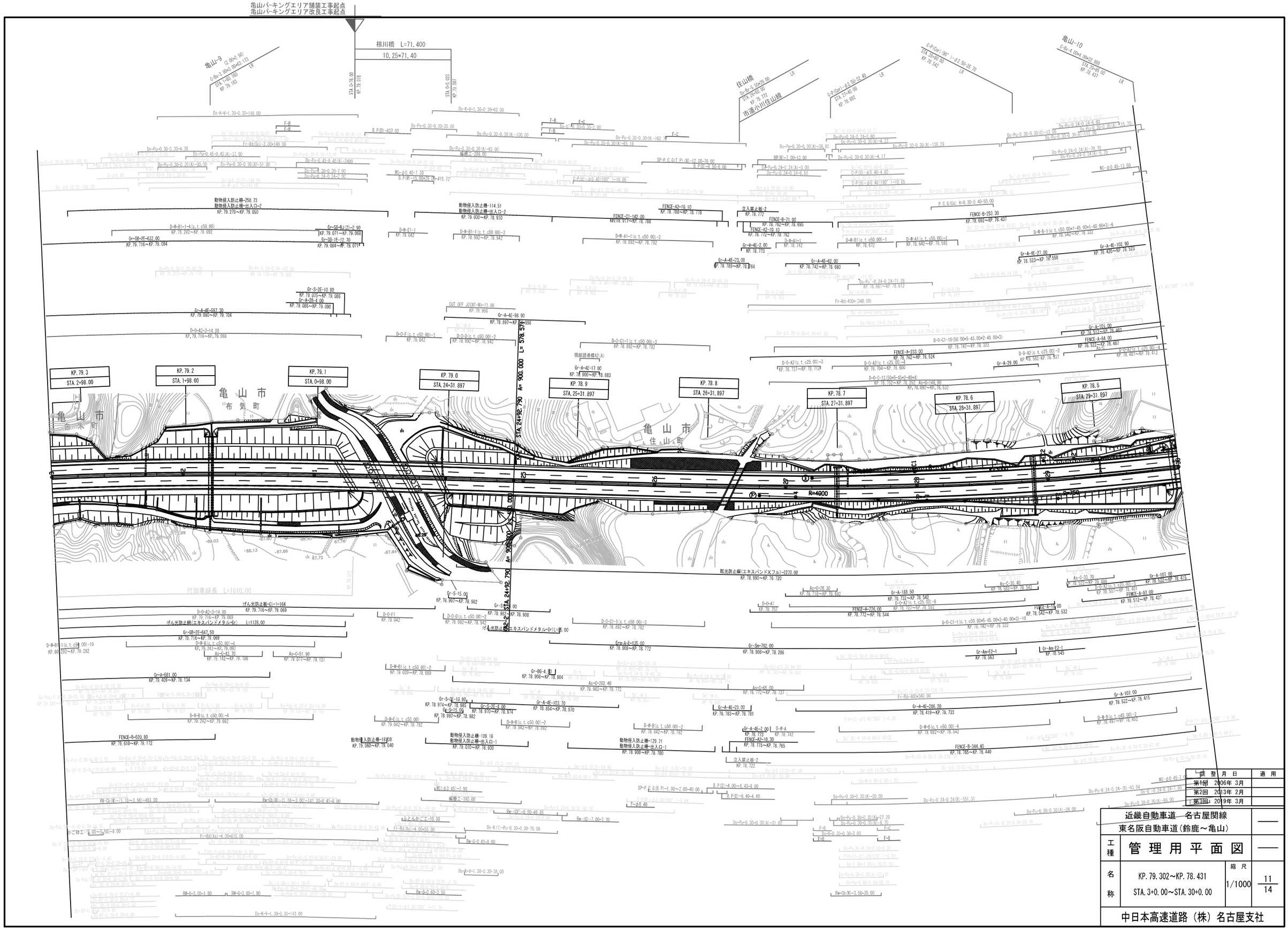

調 整	月 日	適 用
第1回	2006年 3月	
第2回	2013年 2月	
第3回	2019年 3月	

近畿自動車道―名古屋関線 東名阪自動車道(鈴鹿～亀山)			――
工種	管理用平面図		――
名称	KP.79.302～KP.78.431 STA.3+0.00～STA.30+0.00	縮尺 1/1000	11/14

中日本高速道路（株）名古屋支社

近畿自動車道　名古屋関線
東名阪自動車道(鈴鹿～亀山)

工種：管理用平面図

名称：KP.80.102～KP.79.302
STA.11+0.00～STA.3+0.00

縮尺：1/1000

中日本高速道路（株）名古屋支社

調整月日	適用
第1回　2006年 3月	
第2回　2013年 2月	
第3回　2019年 3月	

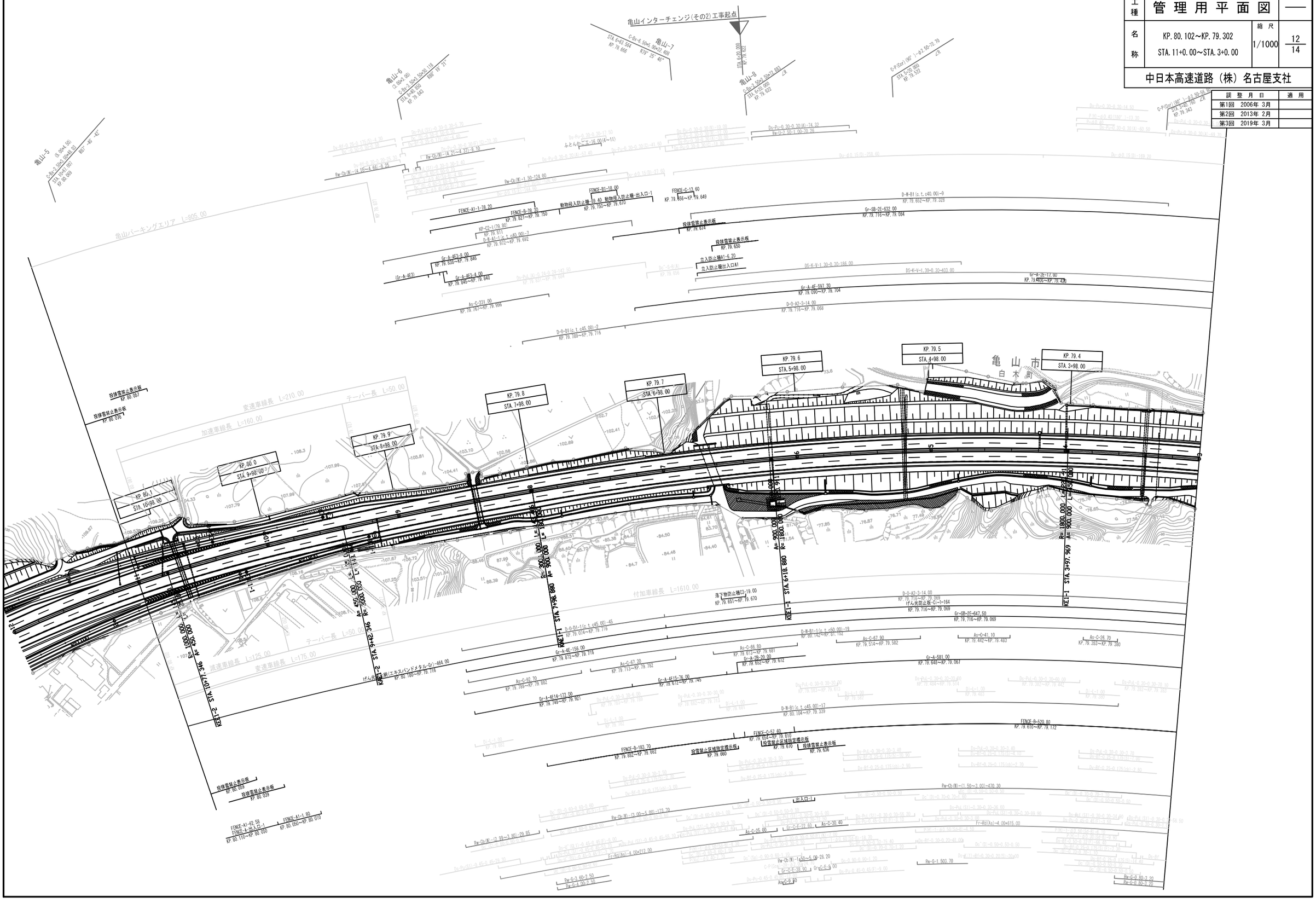

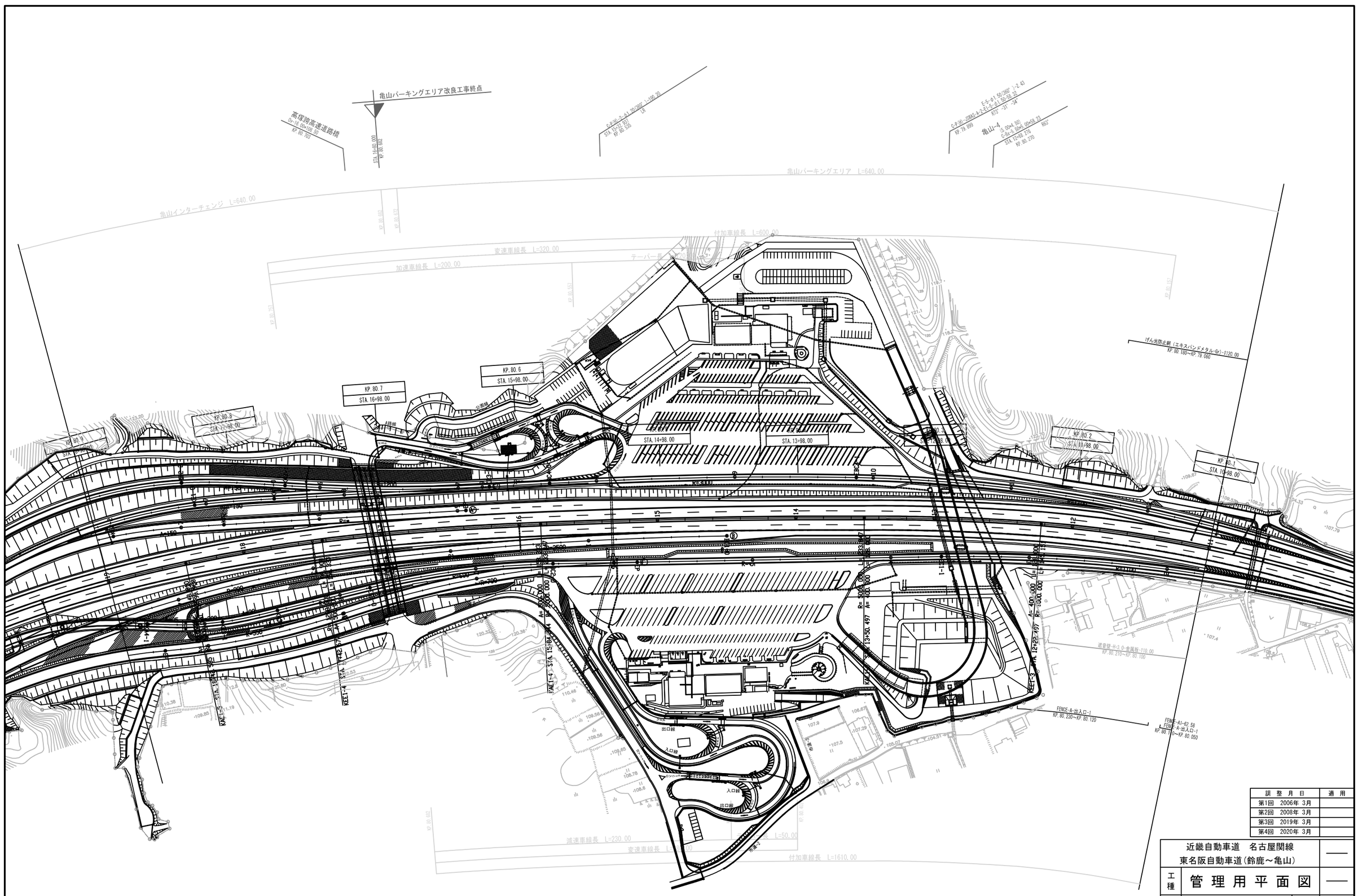

調整月日	適用
第1回 2006年 3月	
第2回 2008年 3月	
第3回 2019年 3月	
第4回 2020年 3月	

近畿自動車道 名古屋関線 東名阪自動車道(鈴鹿～亀山)			——
工種	管理用平面図		——
名称	KP. 80.902～KP. 80.102 STA. 19+0.00～STA. 11+0.00	縮尺 1/1000	13 14
中日本高速道路（株）名古屋支社			

亀山高架橋(上り線)　L=478.00
VA-10C-M4006-10×49.9 25×478.00
亀山高架橋(下部工)工事起点
亀山高架橋(下部工)(その2)工事起点
亀山パーキングエリア舗装工事終点
亀山-2
C-Bx-2.00×4.50×59.920
KP.81.290
C-P(Cor)-2R-φ1.50(A)-72.25
KP.81.392
STA.21+65.900
KP.81.332
STA.21+65.800
KP.81.344
KP.81.312
亀山インターチェンジ　L=640.00
亀山ICBランプトンネルC-Bx-14.00×5.20×146.26
C-P(Cor)-2R-φ2.00(A)-125.80
STA.20+0.00
KP.81.002
∠.78°
熱 食 前
ブレーキ踏点 L=270.365
C-Bx-2.60×5.45×64.46
R65
KP.81.147
KP.81.170
KP-C2(81.4)
KP.81.411
KP-C3(81.5)
KP.81.517
DE1-B-A3-7(c t.=5 f)-19
KP.81.337~KP.81.812
非常電話案内標示板 C2
KP.81.630
KP-C3(81.6)
KP.81.617
非常電話案内標示板 C2
KP.81.680
KS-C4(c t.=10)-5
KP.81.356~KP.81.822
DE1-C-A3-7(c t.=25 f)-19
KP.81.362~KP.81.812
KA1-1
A=80
KE1-1
R=80
KE1-2
A=30
KP.81.6
STA.25+98.00
KP.81.5
STA.24+98.00
KP.81.4
STA.23+98.00
KP.81.3
STA.22+98.00
KP.81.319
KP.81.2
STA.21+98.00
KP.81.1
STA.20+98.00
KP.81.0
STA.19+98.00
非常駐車帯
L=30.00
KP.81.7
STA.26+98.00
R=750
A=250
R=900
A=350
R=600
KE1-3
KE1-4
KE1-5
STA.23+43.229
KE1-6
STA.23+54.000
KP.81.356
STA.19+54.000
KP.81.006
KE1-5
STA.19+54.000
KP.81.006
変速車線長　L=160.00
テーパー長　L=80.00
減速車線長　L=80.00
テーパー長
L=50.00
加速車線長　L=160.00
変速車線長　L=210.00
亀山高架橋(下り線)　L=466.00
VA-10C-M4006-10×47.9 25×466.00
亀山高架橋(下部工)工事起点
亀山高架橋(下部工)(その2)工事起点
亀山インターチェンジ工事終点
亀山インターチェンジ(その2)工事終点

調整月日	適用
第1回　2006年 3月	
第2回　2020年 3月	

近畿自動車道　名古屋関線
東名阪自動車道(鈴鹿～亀山)

工種　管理用平面図

名称　KP.81.702～KP.80.902
STA.27+0.00～STA.19+0.00

縮尺　1/1000

14/14

中日本高速道路（株）名古屋支社

近畿自動車道　名古屋関線
東名阪自動車道(亀山～伊勢関)

工種	管理用平面図		
名称	KP.82.502～KP.81.702 STA.35+0.00～STA.27+0.00	縮尺	1/1000

1/6

中日本高速道路（株）名古屋支社

訓整月日	適用
第1回　2006年 3月	

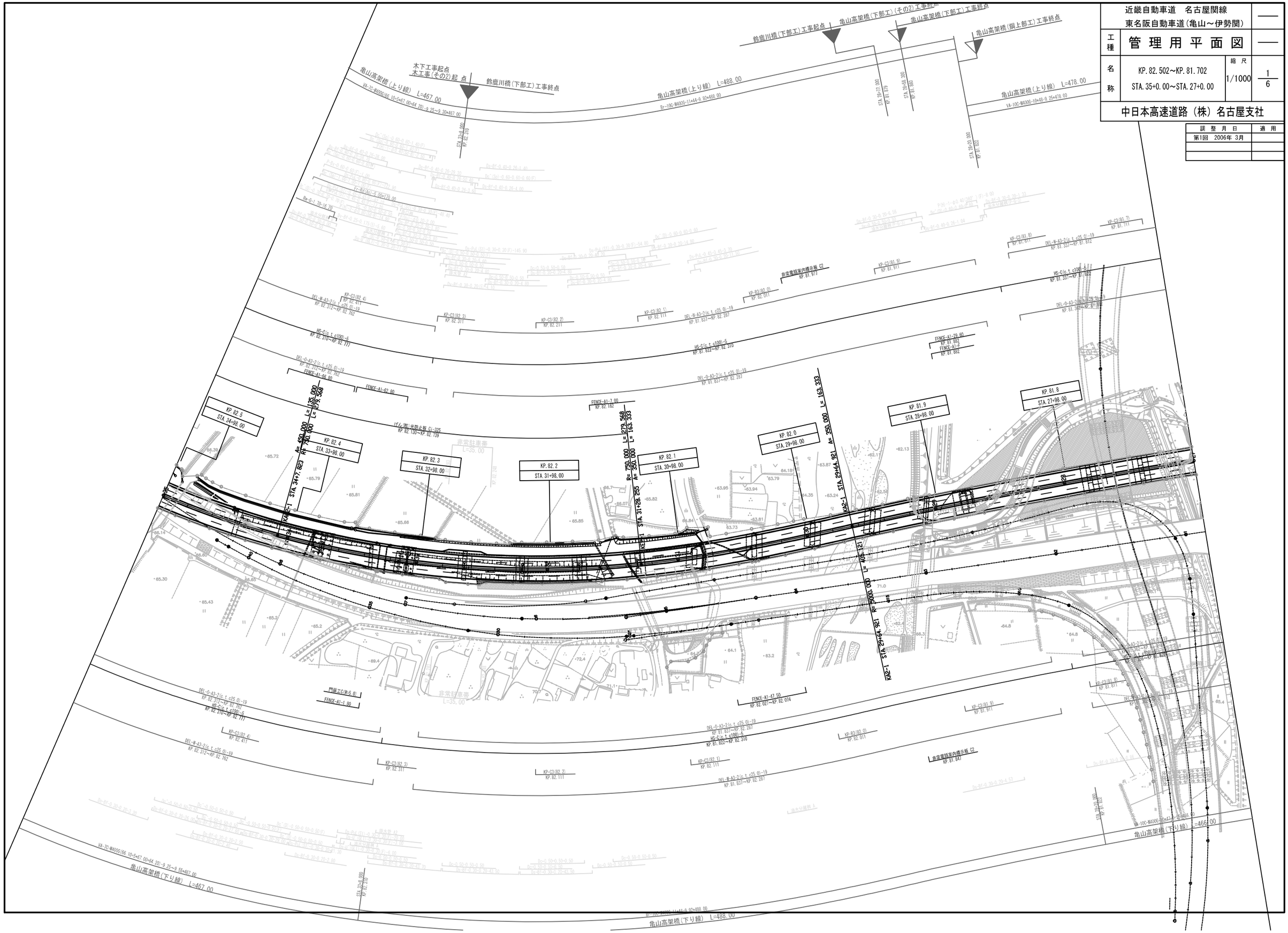

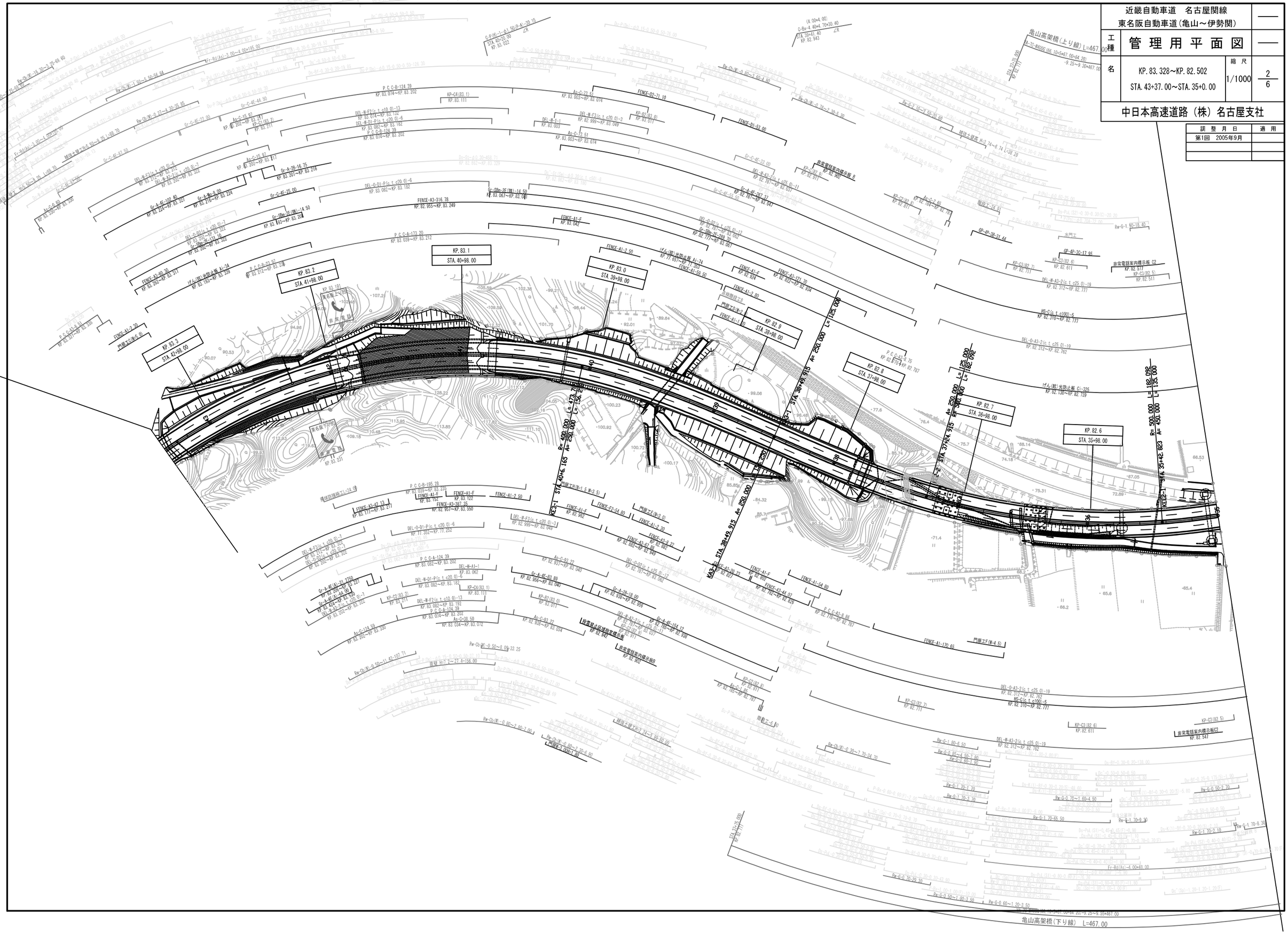

近畿自動車道　名古屋関線 東名阪自動車道(亀山～伊勢関)			
工種	管理用平面図		
名	KP. 83.328～KP. 82.502 STA. 43+37.00～STA. 35+0.00	縮尺 1/1000	2/6
中日本高速道路（株）名古屋支社			

調整月日	適用
第1回　2005年9月	

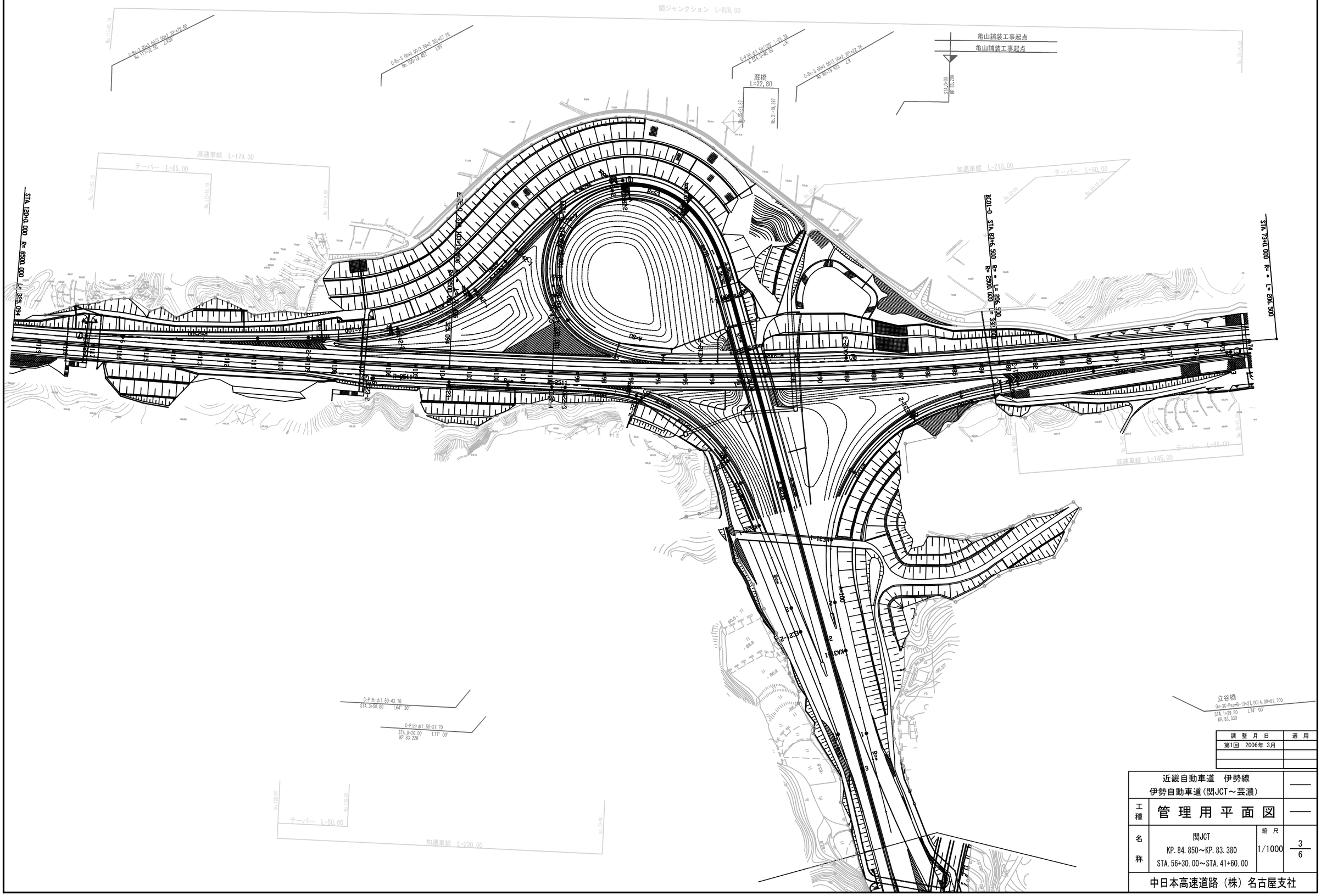
関ジャンクション L=828.00
C-Bx-3.00x3.00x3.00x2.30x78.60
No.117+32.00 L89°
C-Bx-3.00x3.00□.00x2.30x72.26
No.100+18.457 L89°
C-P(H)φ1.50(12t)-21.30
A 514.0+40.00 ∠A
C-Bx-3.00x3.00□.00x2.30x72.26
No.99+18.933 ∠A
亀山舗装工事起点
亀山舗装工事起点
STA.0+00
KP.83.200
No.65+21.67
No.31+18.297
減速車線 L=179.00
テーパー L=85.00
No.117+85.70
No.117+45.00
No.105+40.00
STA.12640.000 R=6500.000 L=325.694
R=300
R=300
R=300

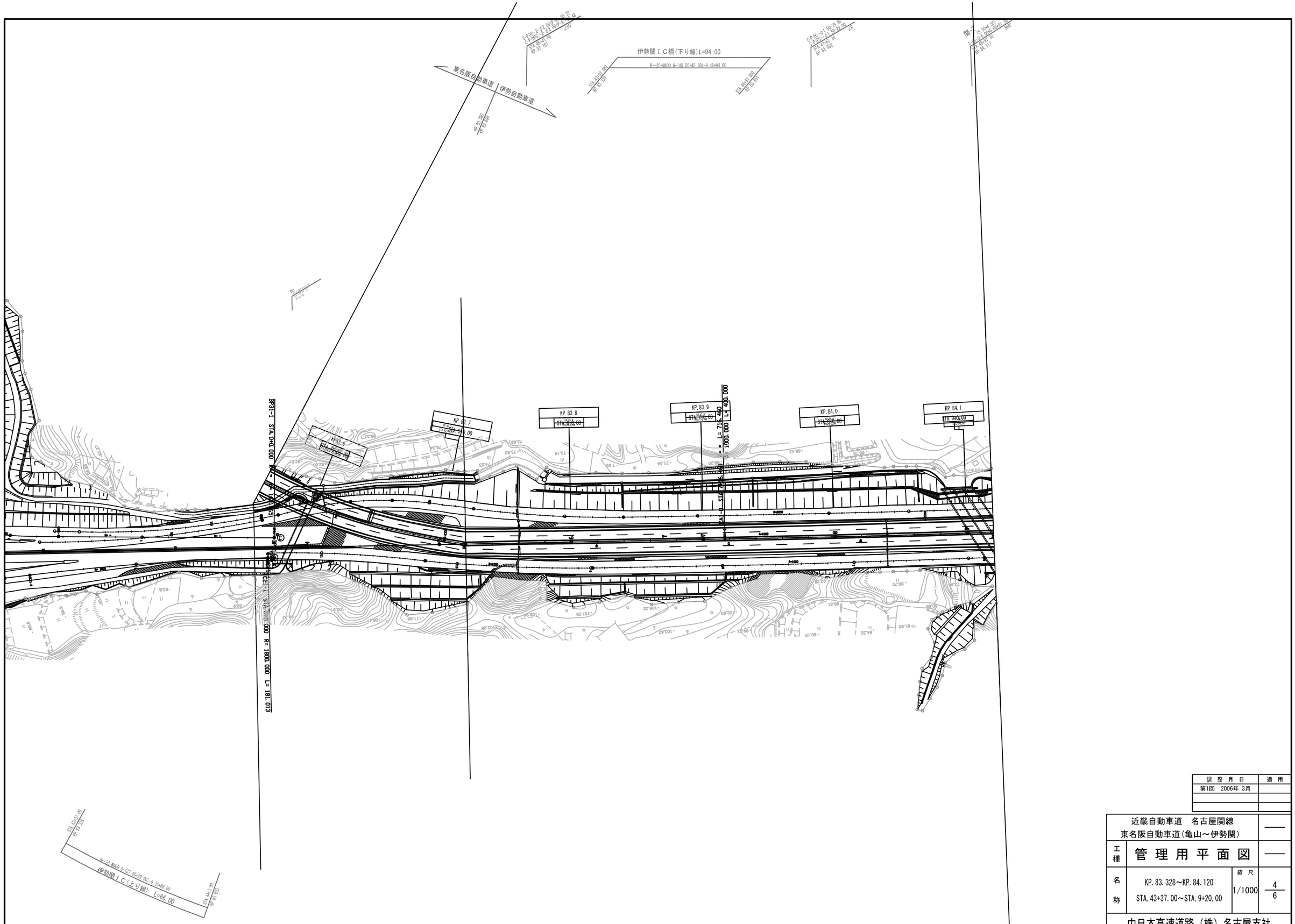

訓 整 月 日	適 用
第1回 2006年 3月	

近畿自動車道 名古屋関線 東名阪自動車道(亀山～伊勢関)			——
工種	管 理 用 平 面 図		——
名称	KP.83.328～KP.84.120 STA.43+37.00～STA.9+20.00	縮尺 1/1000	4/6
中日本高速道路（株）名古屋支社			