



図 年 月	備考
第1回 2006年 1月	
第2回 2011年 2月	
第3回 2016年 11月	
第4回 2019年 7月	

沖縄自動車道(那覇～西原)CT		—
工種	管理用平面図	—
名	第1回 XP:0+000~KP:0+534	編 号
番	STA.309+00~A-STA.2+94+20	1/1000
西日本高速道路(株) 九州支社		

西质工事始点 西原工事始点

橋第-12

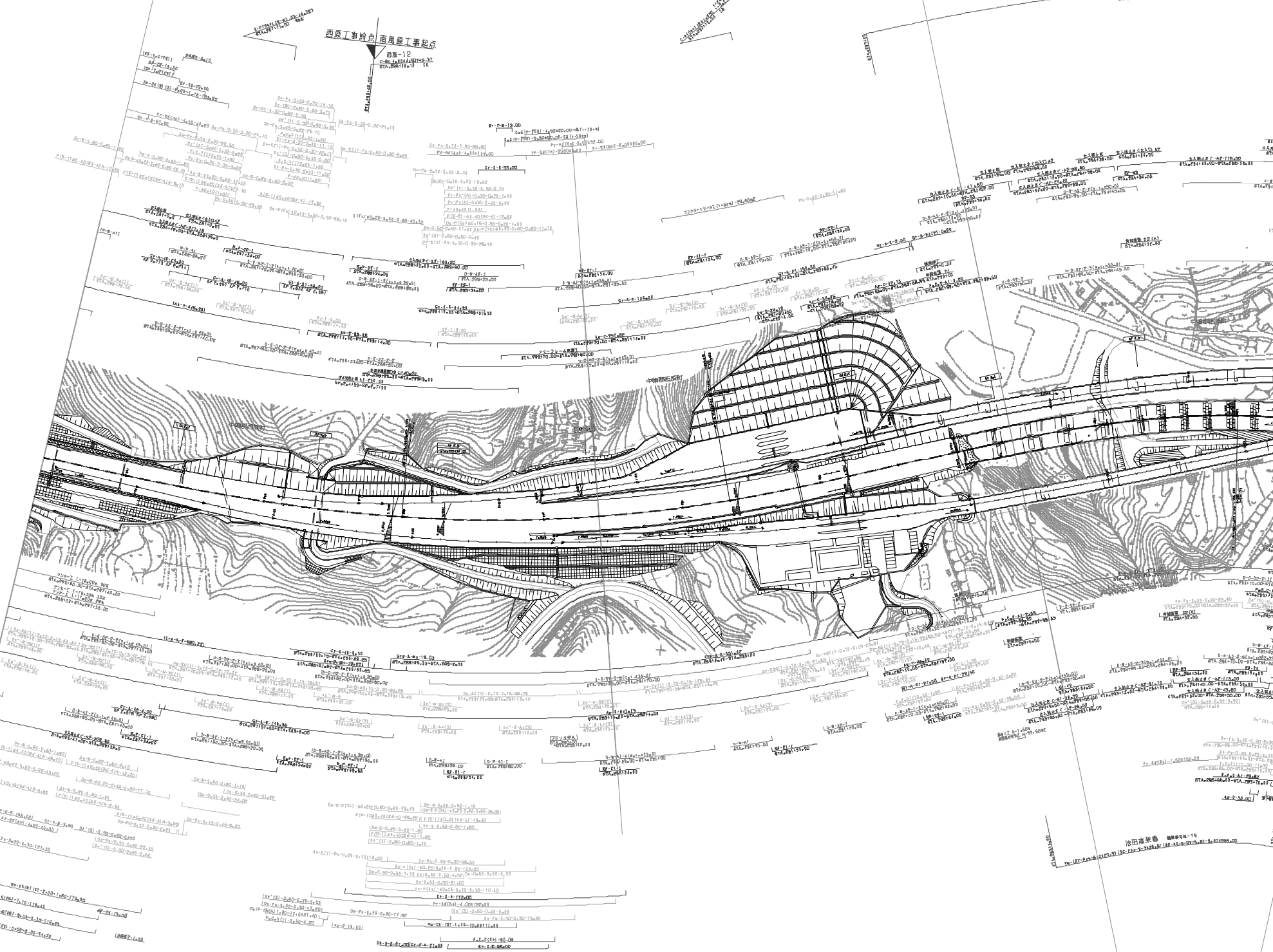

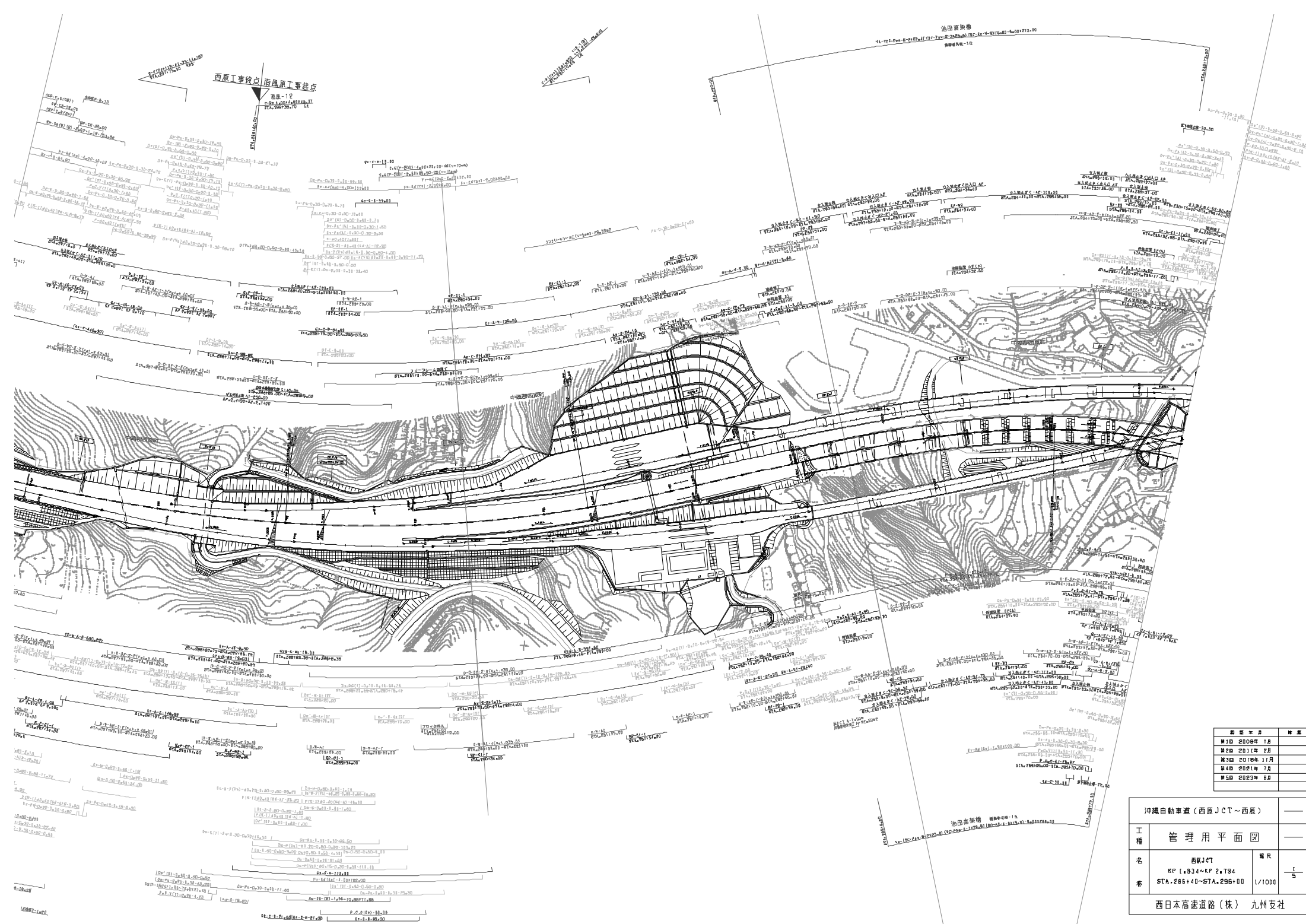

訂正年月	内容
第1回 2008年 1月	
第2回 2011年 2月	
第3回 2016年 11月	
第4回 2021年 7月	
第5回 2023年 8月	

沖縄自動車道(西原JCT~西原)		
工種	管理用平面図	
名	西原JCT KP 1.834~KP 2.794	縮尺
番	STA. 265+40~STA. 296+00	1/1000
西日本高速道路(株) 九州支社		

沖縄自動車道(西原JCT~西原)		—	
工種	管理用平面図	—	
名	XP 2.794~XP 3.234	編次	
米	STA.292+00~STA.295+40	1/1000	2 5
西日本高速道路(株) 九州支社			

図面年月	備考
第1回 2008年 1月	
第2回 2011年 2月	
第3回 2018年 1月	

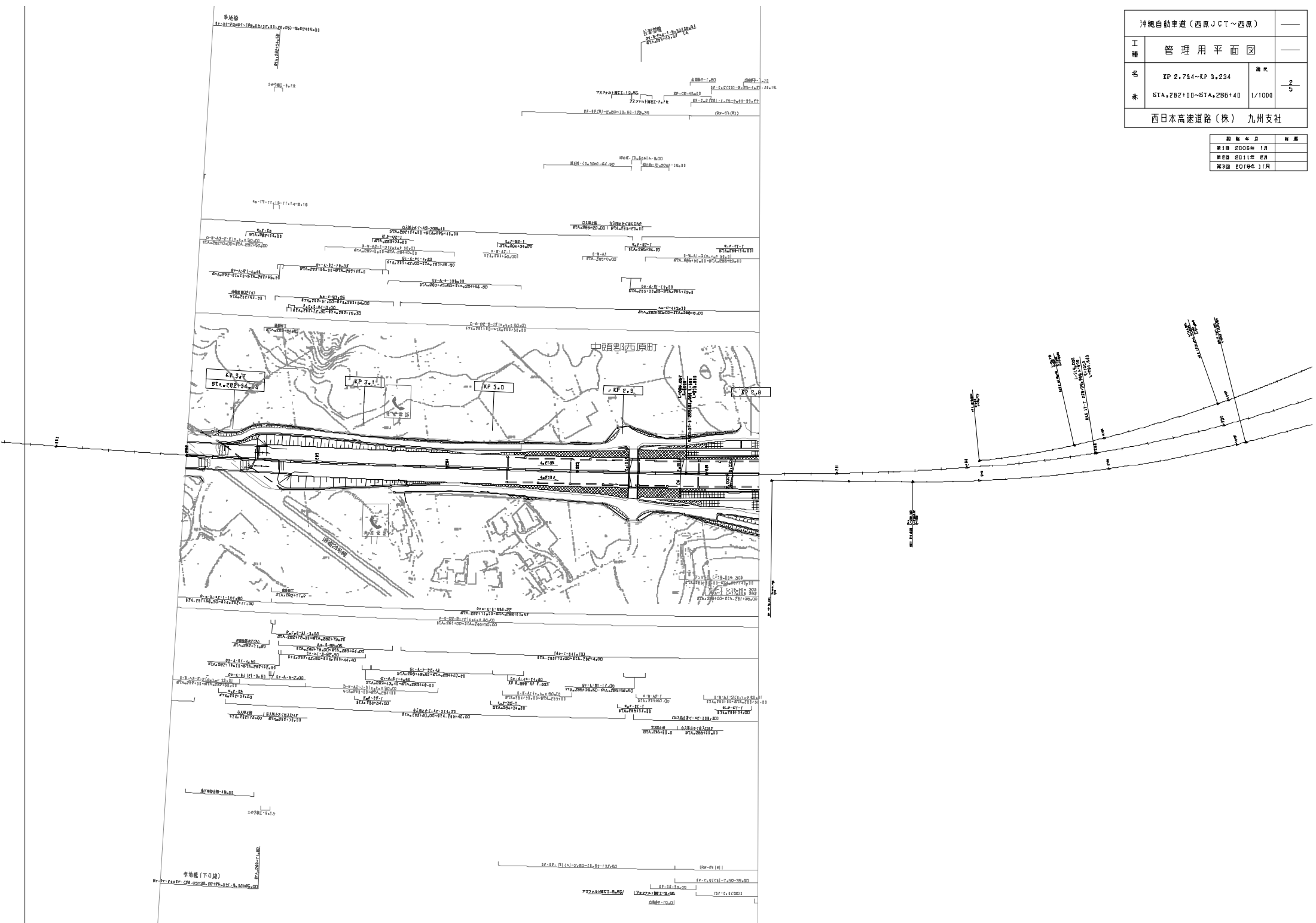

沖繩自動車道(西原JCT~西原)		—
工種	管理用平面図	
名	XP 3.234~XP 3.934	冊次
番	STA.275+00~STA.282+00	1/1000
西日本高速道路(株) 九州支社		

編制年月	備考
第1回 2008年1月	
第2回 2011年7月	
第3回 2016年1月	

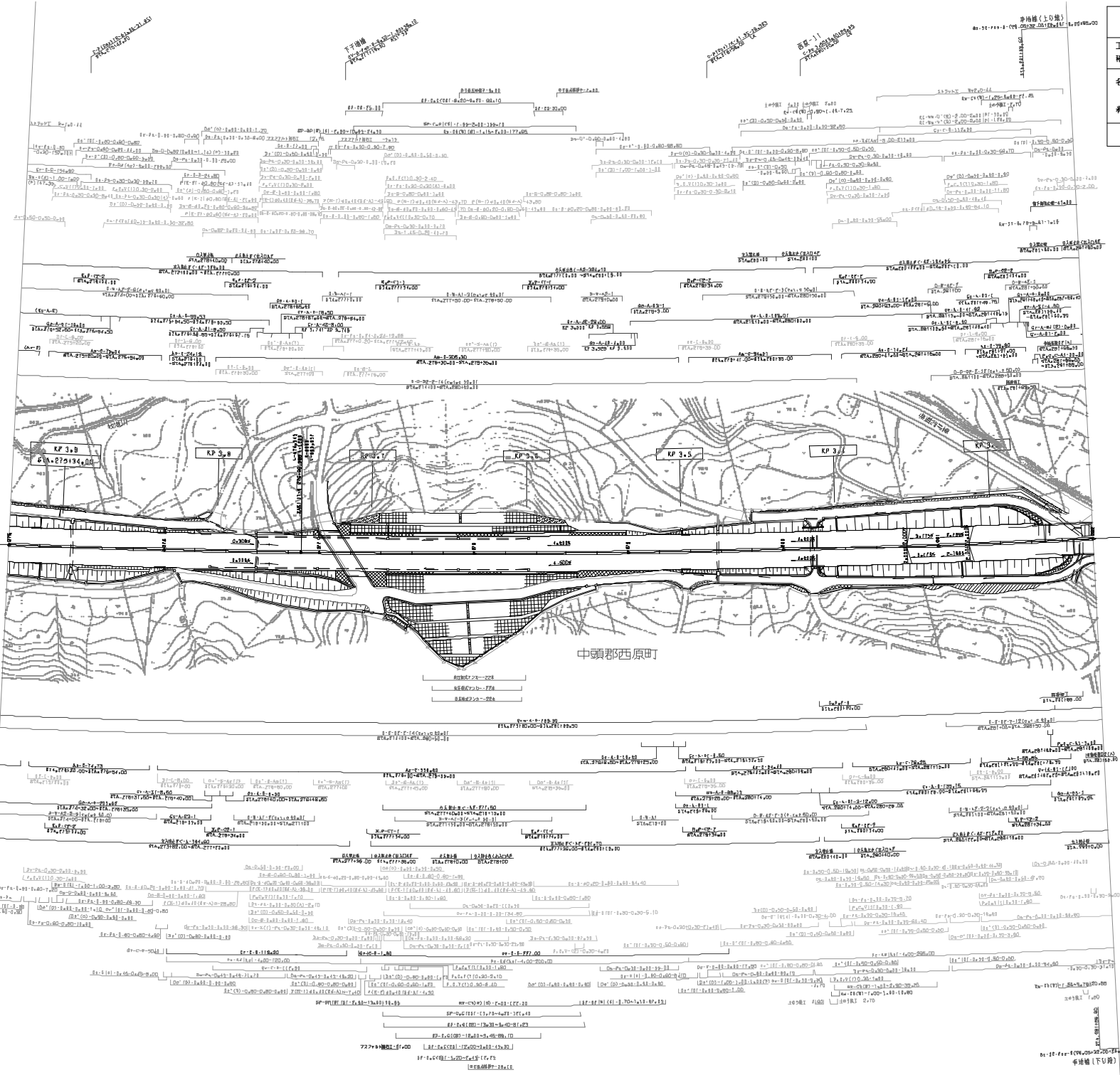

車道幅(下り線)

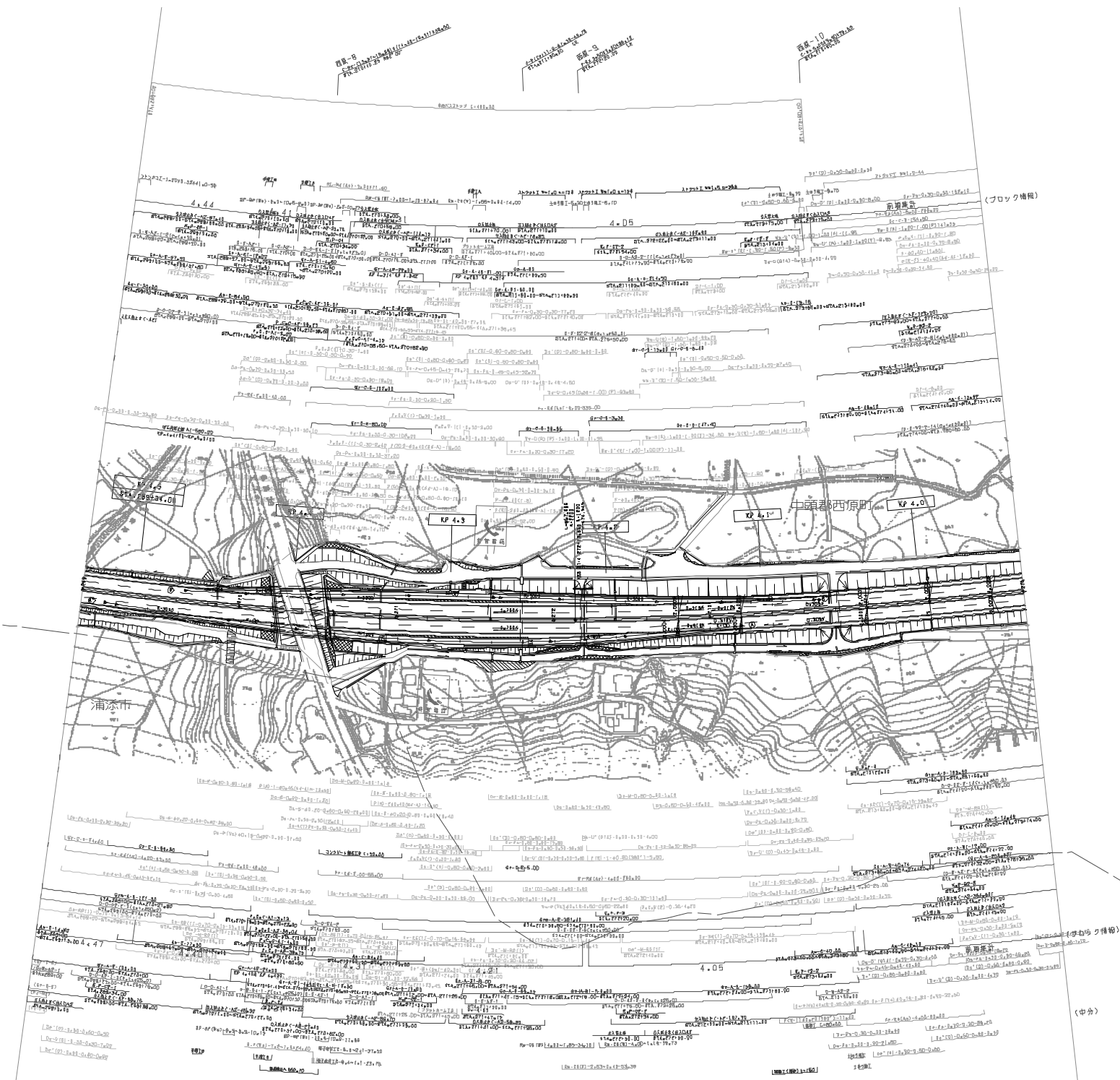

調査年月	調査者
2008年1月	
2011年2月	
2012年1月	

沖縄自動車道(西原JCT~西原)		—
工種	管理用平面図	—
名	XP 3,934~KP 4,534	幅尺
素	STA.288+00~STA.275+00	1/1000
西日本高速道路(株) 九州支社		

(中分)

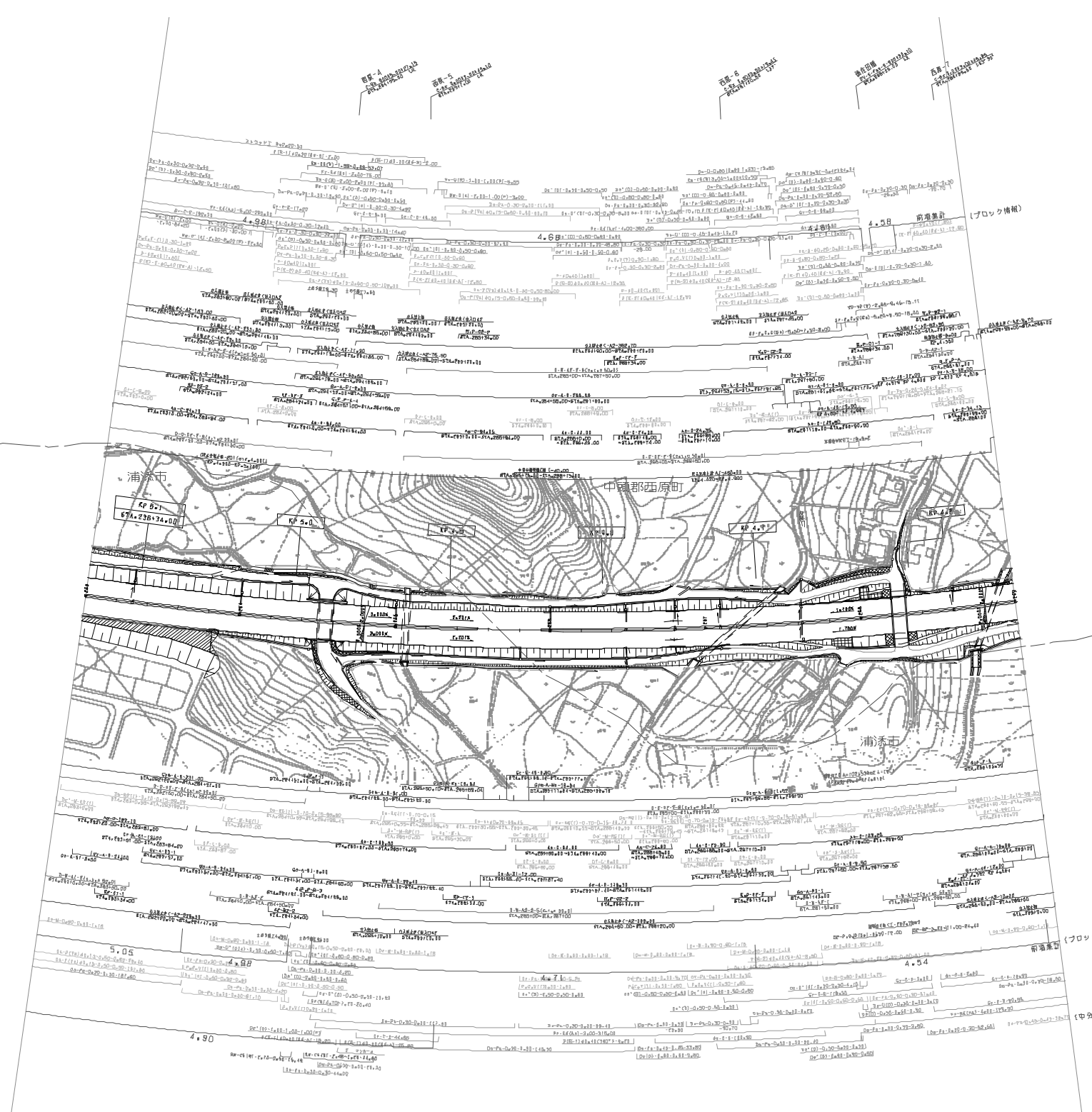

図面年月	内容
M10 2006年 1月	
M20 2011年 8月	
M30 2014年 11月	
M40 2022年 8月	

沖縄自動車道(西原JCT~西原)			
工種	管理用平面図		
名	IP 4.534~KP 5.194	縮尺	1/1000
番	STA.263+00~STA.269+00		
西日本高速道路(株) 九州支社			

(ブロック情報)

(中分)

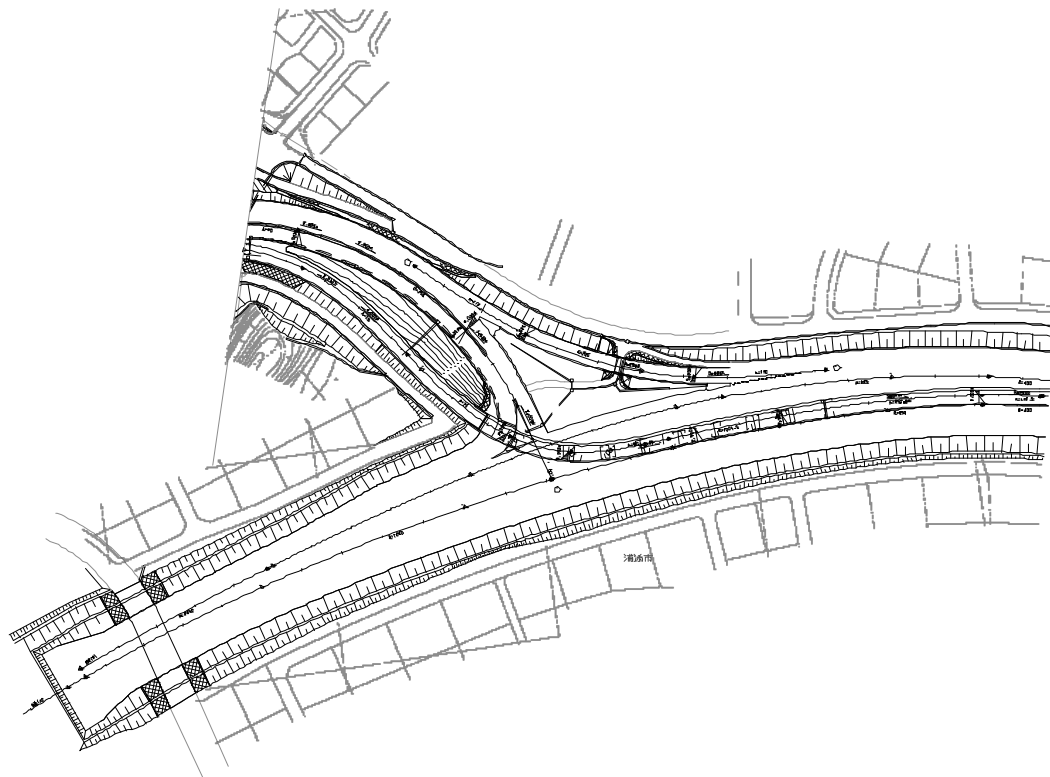

図面年月	種別
第1回 2008年 1月	
第2回 2023年 6月	

沖縄自動車道(西原~北中城)		—
工種	管理用平面図	—
名	西原IC(2)	縮尺 1/1000
号	XP 5.134~KP 5.974 STA. 254+80~27A.263+00	
西日本高速道路(株) 九州支社		

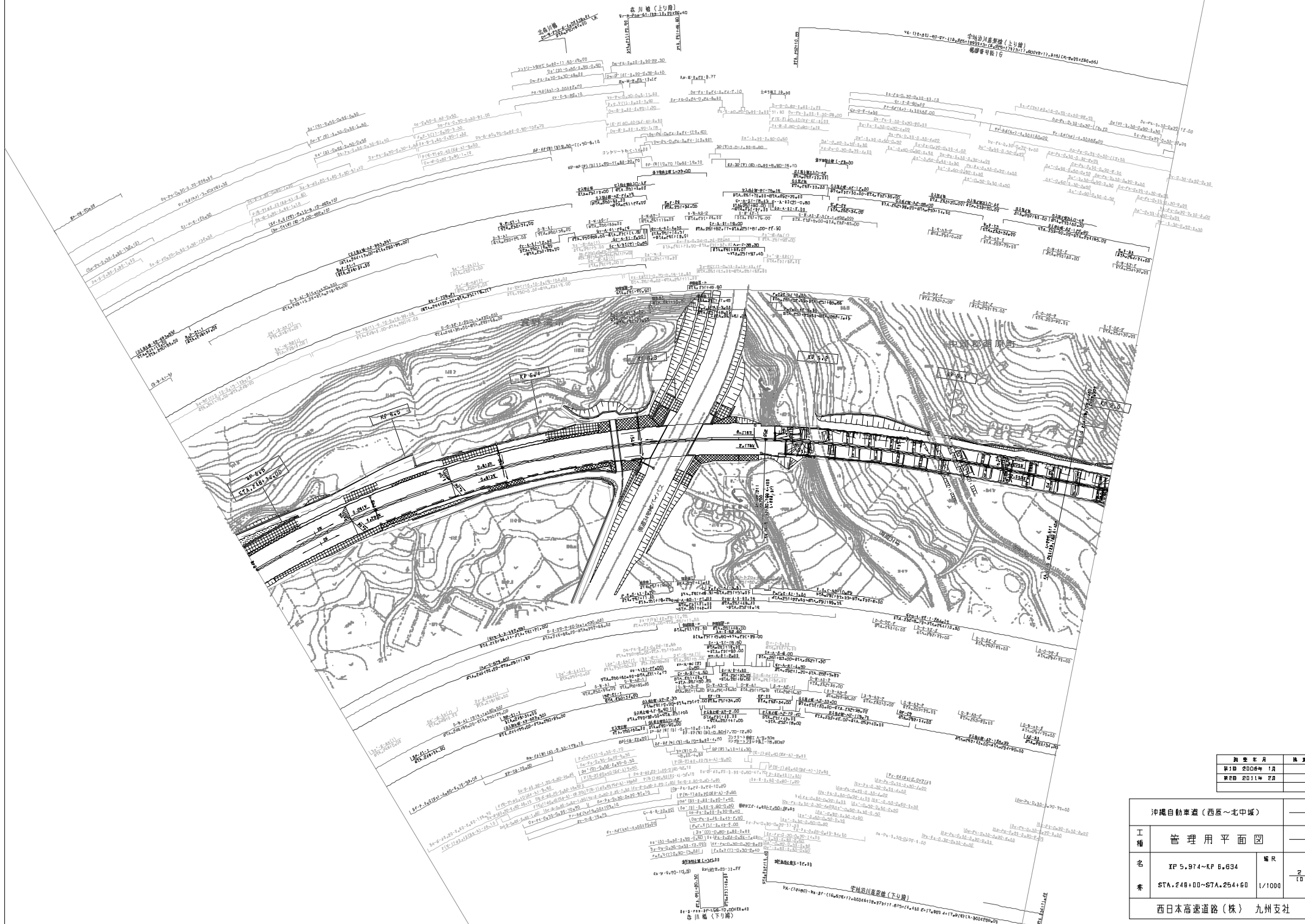

調査年月	備考
H20 2009年 1月	
H20 2011年 2月	

沖繩自動車道(西原~北中城)		—	
工種	管理用平面図	—	
名	IP 5.974~KP 6.634	縮尺	—
番	STA.248+00~STA.254+60	1/1000	$\frac{2}{10}$
西日本高速道路(株) 九州支社			

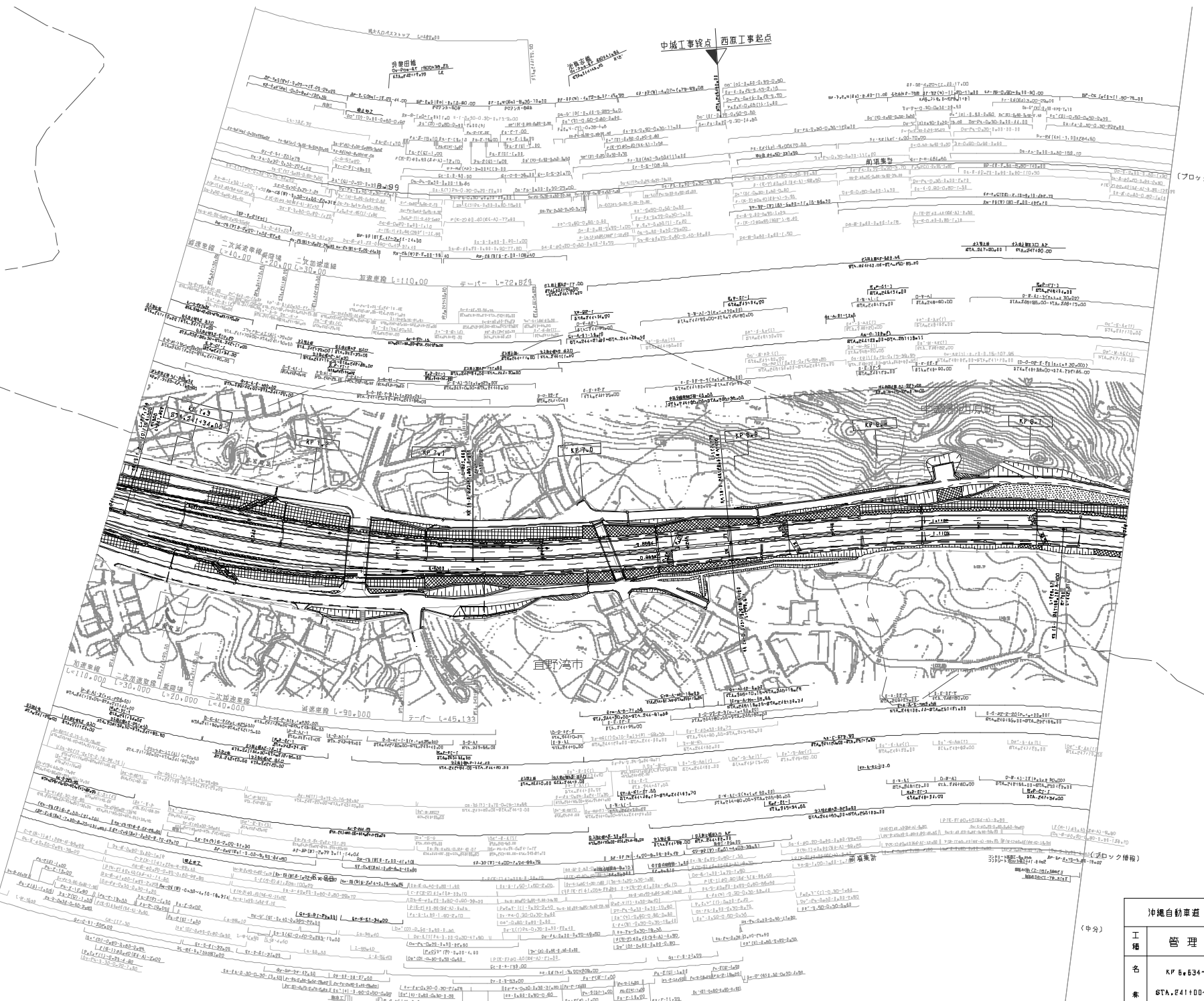

(ブロック情報)

(中分)

期	日	内容
第1回	2008年 1月	
第2回	2011年 2月	
第3回	2020年 6月	

沖縄自動車道(西原~北中城)		—
工種	管理用平面図	—
名	KP 6.634~KP 7.334	幅尺
素	STA. 241+00~STA. 248+00	1/1000
西日本高速道路(株) 九州支社		

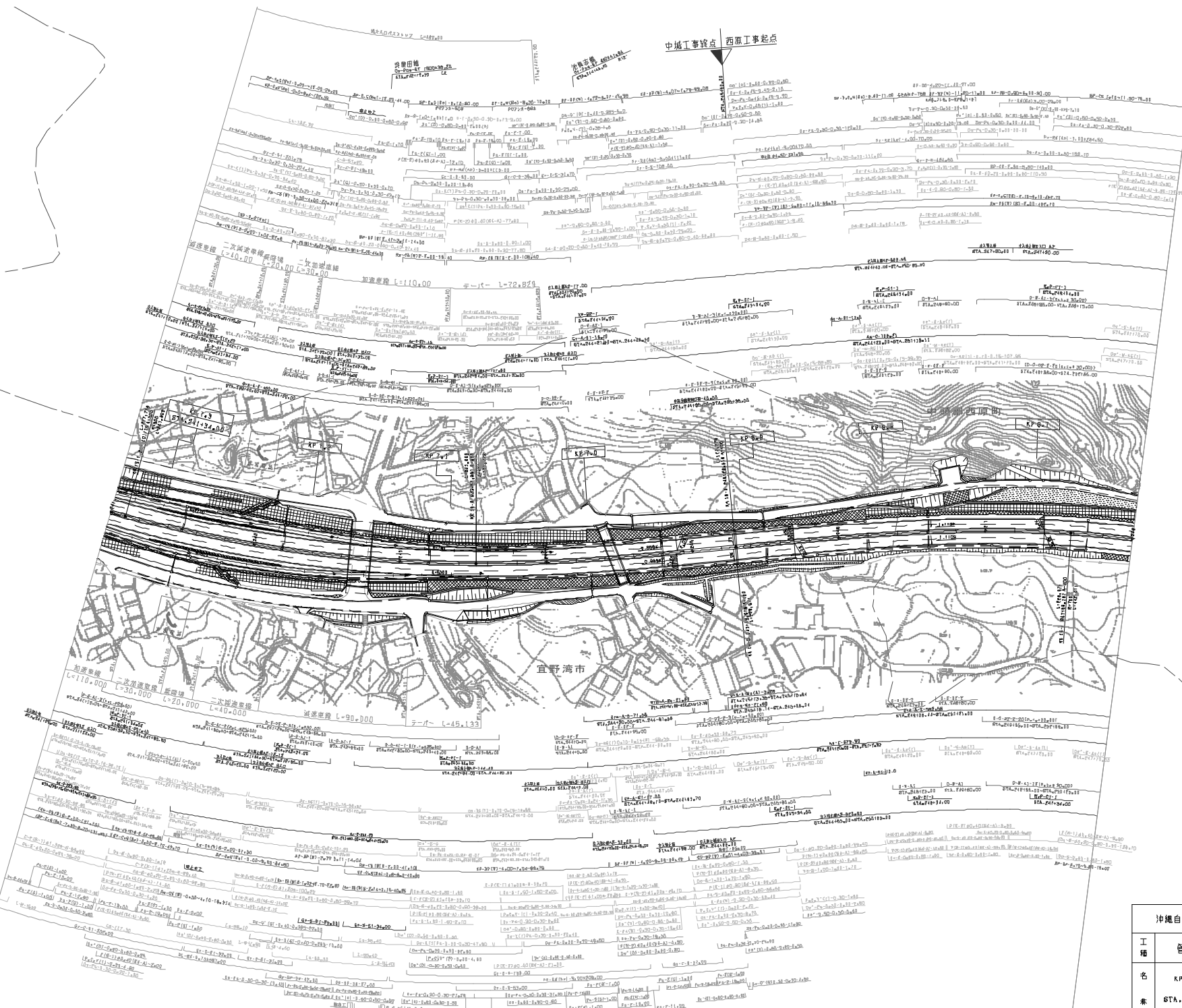

訂正年月	内容
2008年1月	

沖縄自動車道(西原~北中城)		—
工種	管理用平面図	—
名	KP 6.634~KP 7.334	幅尺
素	STA. 841+00~874.248+00	1/1000
西日本高速道路(株) 九州支社		



図 年 月 日	内容
11月 2006年	11月 2006年
11月 2012年	11月 2012年
11月 2018年	11月 2018年
11月 2020年	11月 2020年

沖繩自動車道(西原～北中城)			
工種	管理用平面図		
名	IP.B.034~KP.B.734	縮尺	1/1000
番	STA.227+00~STA.234+00	頁	5/10
西日本高速道路(株) 九州支社			

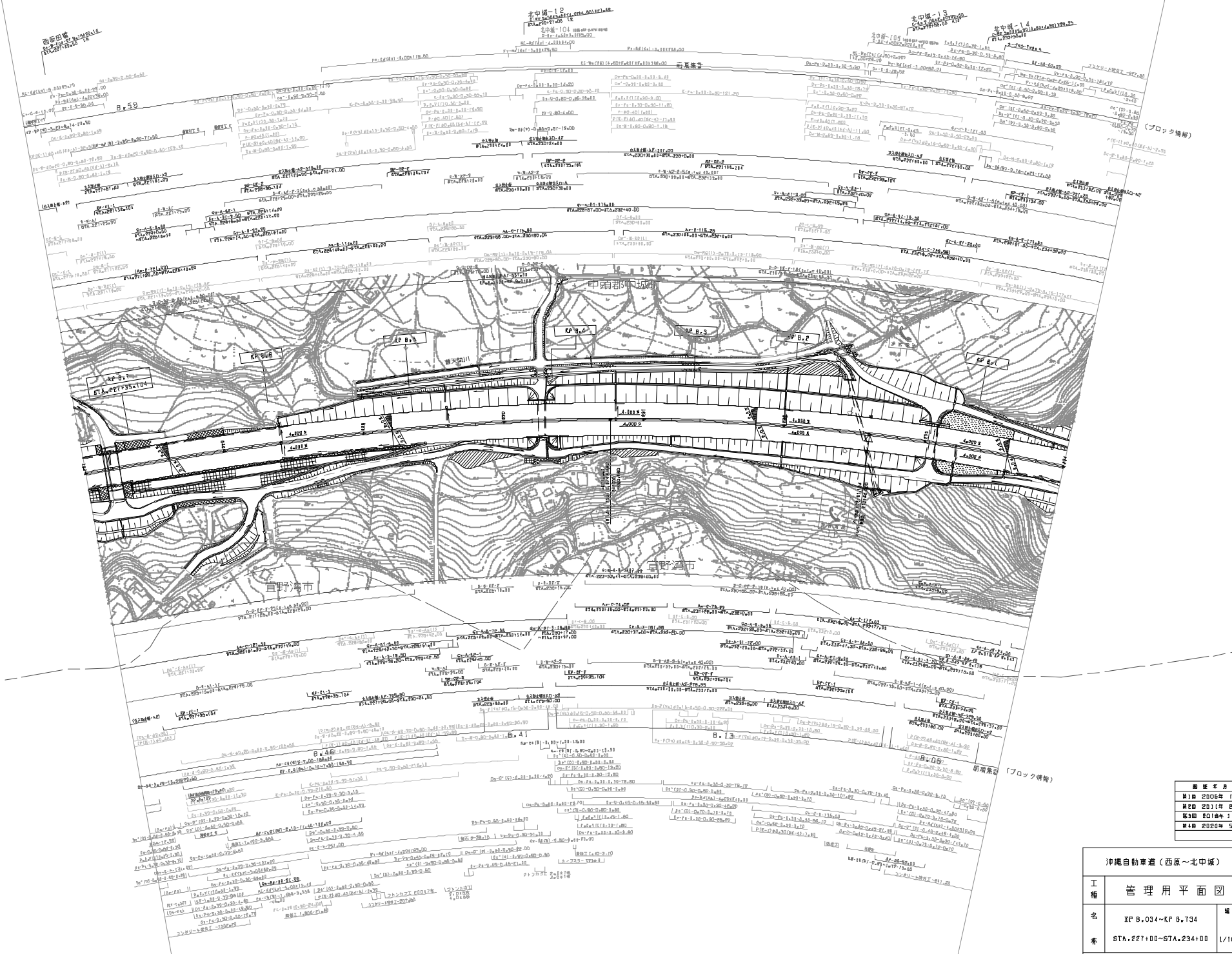
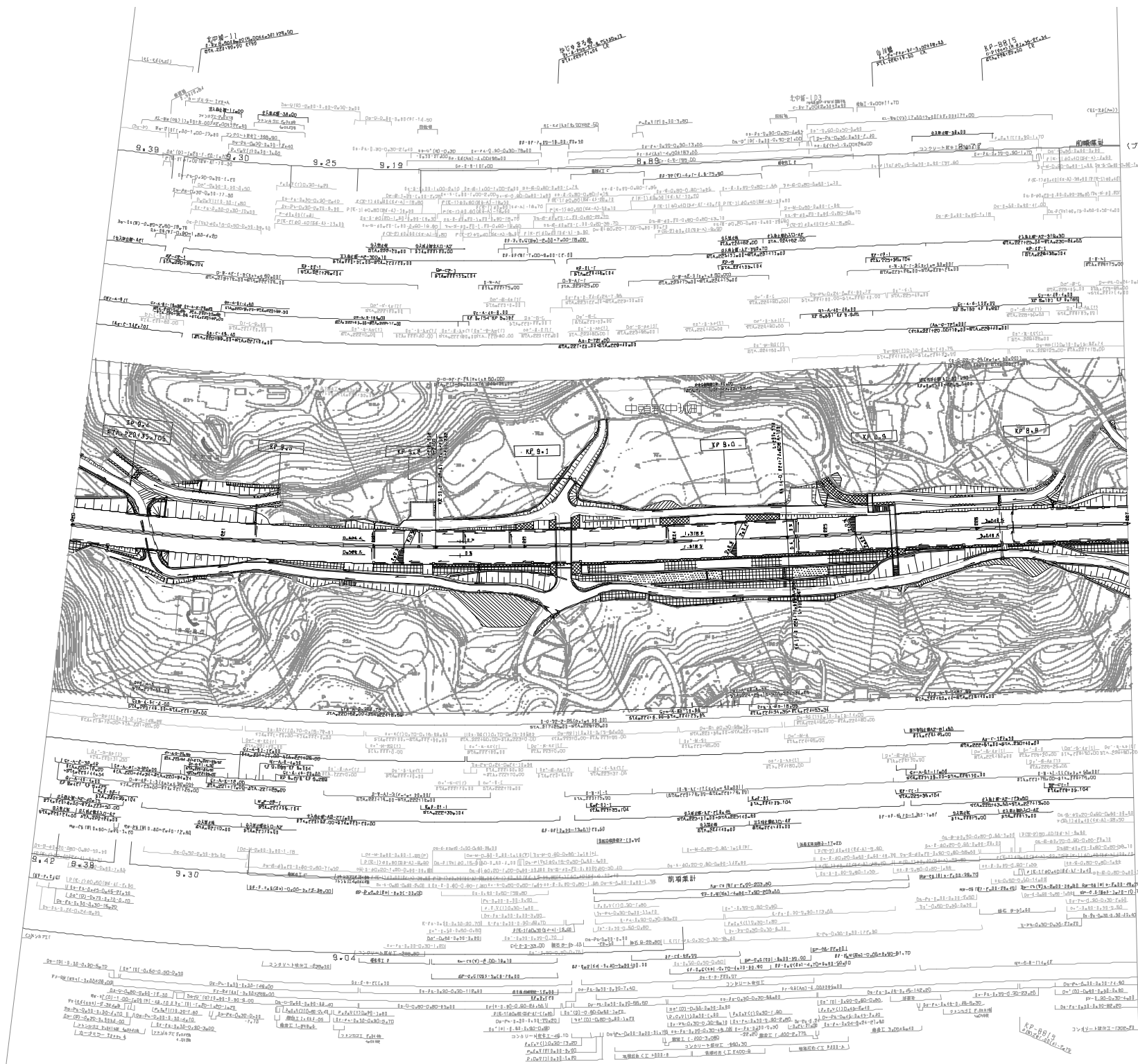

(ブロック情報)

(ブロック情報)

期	年	月	日	内容
第1回	2006年	1月	1日	概算決定
第2回	2006年	2月	1日	概算決定
第3回	2006年	3月	1日	概算決定
第4回	2006年	5月	1日	概算決定

沖縄自動車道(西原~北中城)			
工種	管理用平面図		
名	IP 8.734~KF 8.434	縮尺	1/1000
番	STA.220+00~STA.227+00		
西日本高速道路(株) 九州支社			

沖縄自動車道（西原～北中城）		—	
工種	管理用平面図	—	
名	XP 9.435~KP 9.715	冊次	
系	STA.217+20~STA.220+00	1/1000	7/10
西日本高速道路（株）九州支社			

図面番号	年度
第1回 2008年 1月	
第2回 2018年 11月	
第3回 2020年 9月	

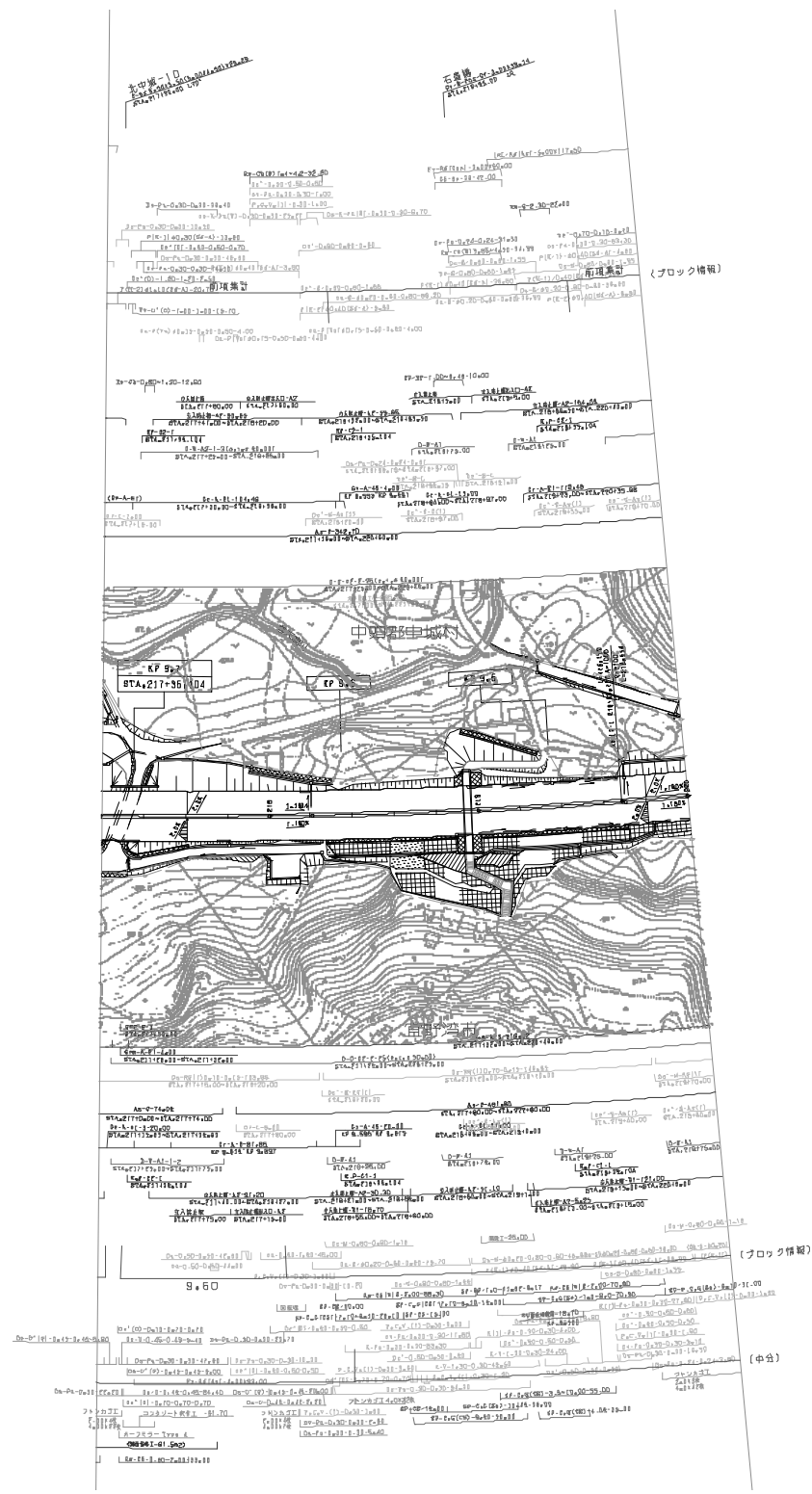

本中継-1D
 2020.09.10
 2020.09.10

2020.09.10
 2020.09.10

（ブロック情報）

（ブロック情報）

（中名）

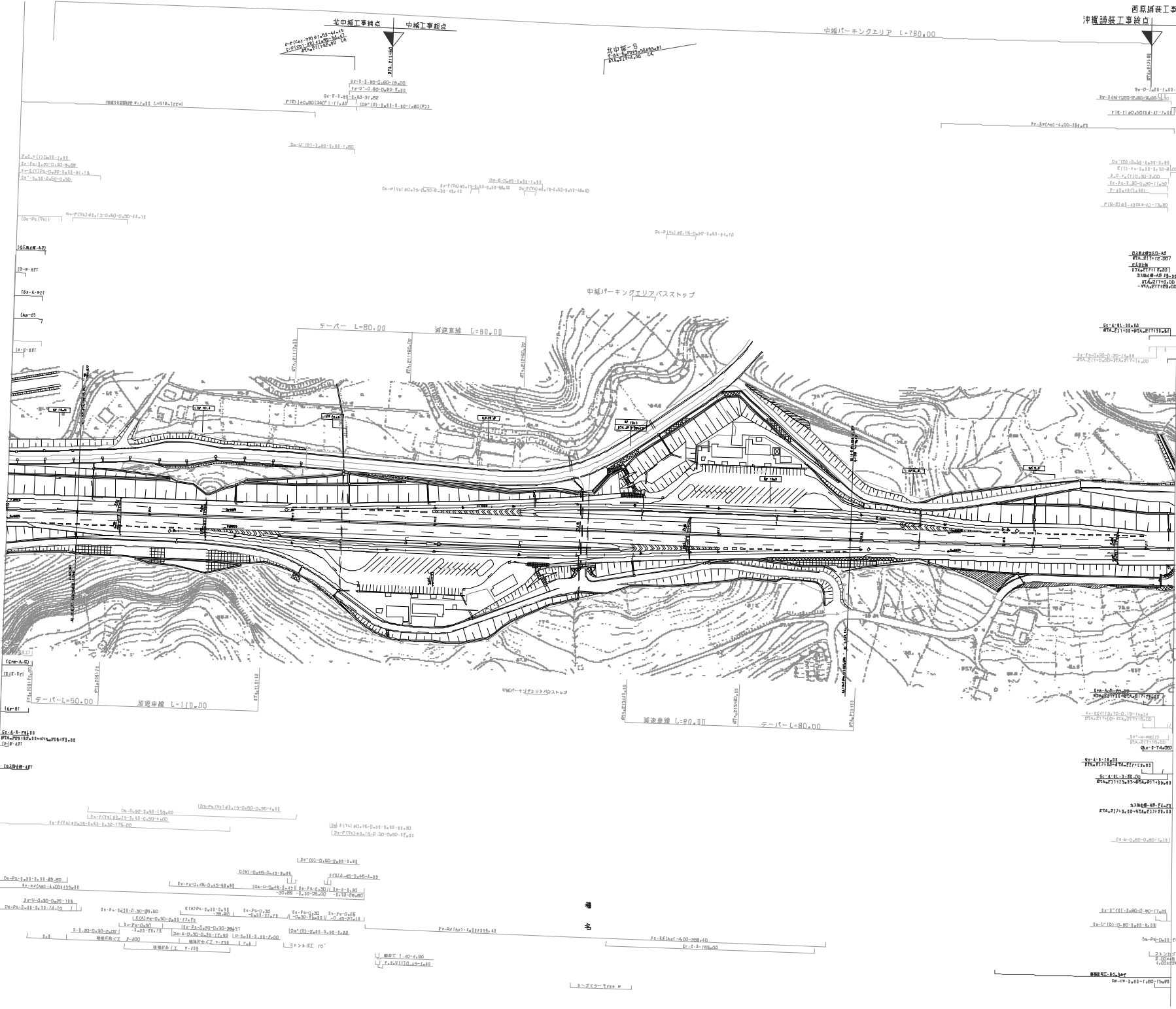

西原副竣工点
沖繩舗装工事終点

沖繩自動車道 (西原~北中城)		
工種	管理用平面図	
名	KP 9.715~KP 10.535	縮尺
系	STA. 209+00~STA. 217+00	1/1000
西日本高速道路(株) 九州支社		

図面番号	備考
第10 2008年 1月	

番
名

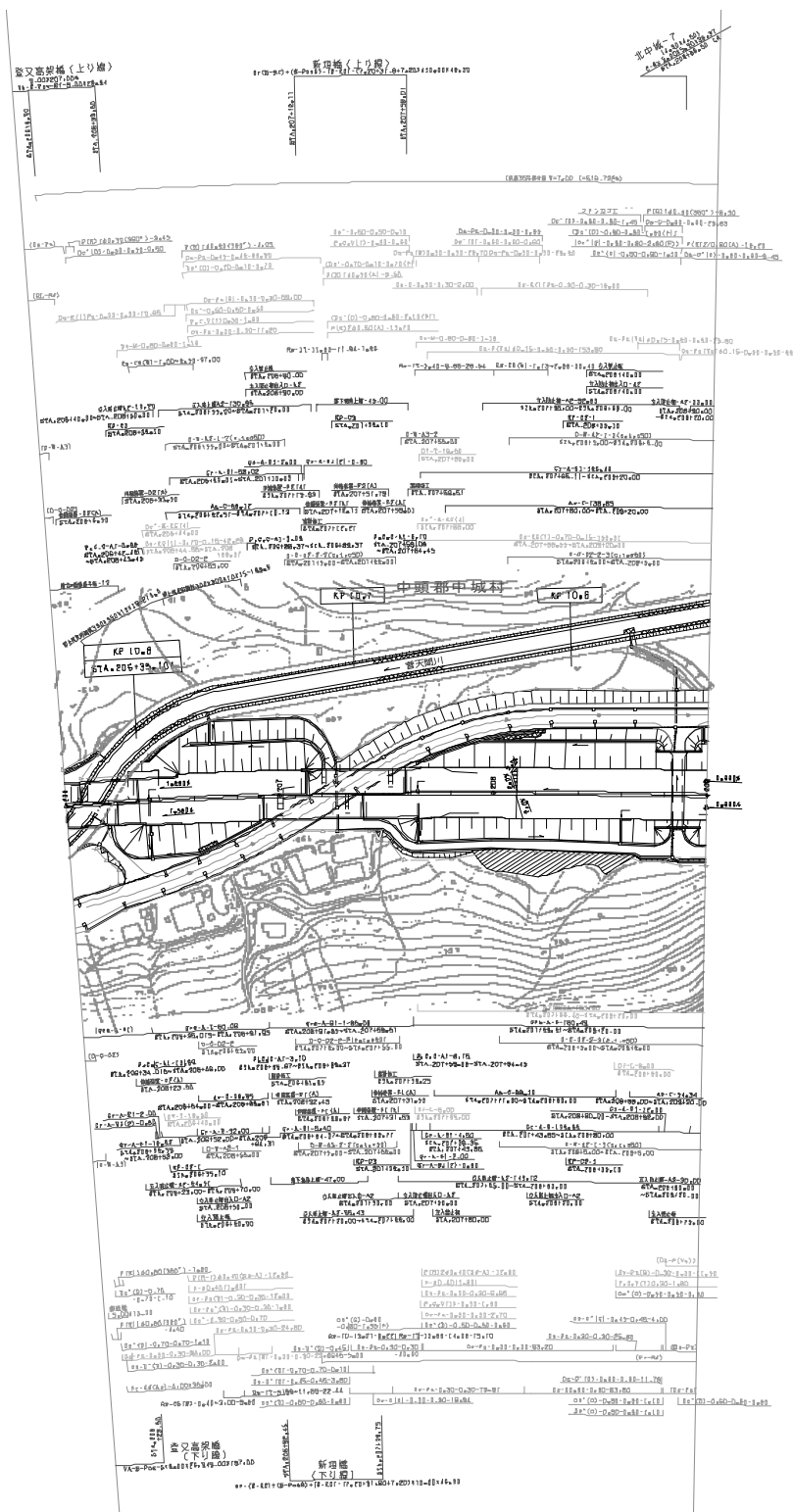

調査年月	結果
昭和 2006年 1月	
昭和 2014年 2月	

九州橋筋自動車道豊紡大分線 長崎自動車道(西原~北中城)			
工種	管理用平面図	縮尺	1/1000
名	XF 10.535~XF 10.835	備考	9/10
番	STA. 205+00~STA. 209+00		
西日本高速道路(株) 九州支社			

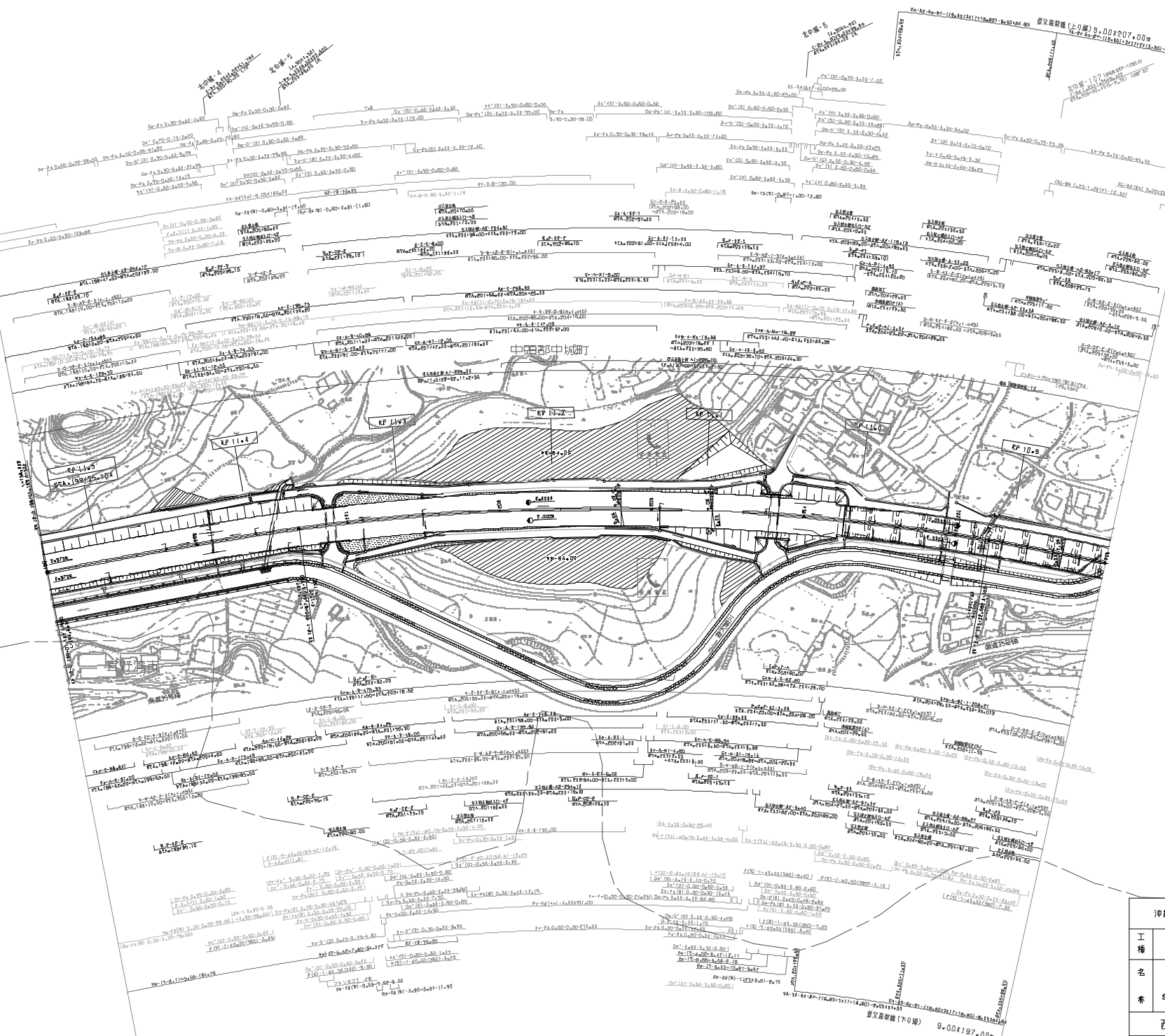

調査年月	備考
1980年1月	
1981年2月	

沖繩自動車道(西原~北中城)		
工種	管理用平面図	
名	XP 10.835~KP 11.535	幅員
番	STA. 199+00~STA. 206+00	1/1000
西日本高速道路(株) 九州支社		



図 年 月	内容
第1回 2006年 1月	
第2回 2011年 8月	
第3回 2019年 7月	
第4回 2023年 8月	

河橋自動車道(北中城~河橋南)		—	
工種	管理用平面図	—	
名	北中城IC KP [1.033~KP] 2.335	縮尺	1/1000
番	STA. 191+00~STA. 199+00		
西日本高速道路(株) 九州支社			

高倉場工事地点 北中城工事地点

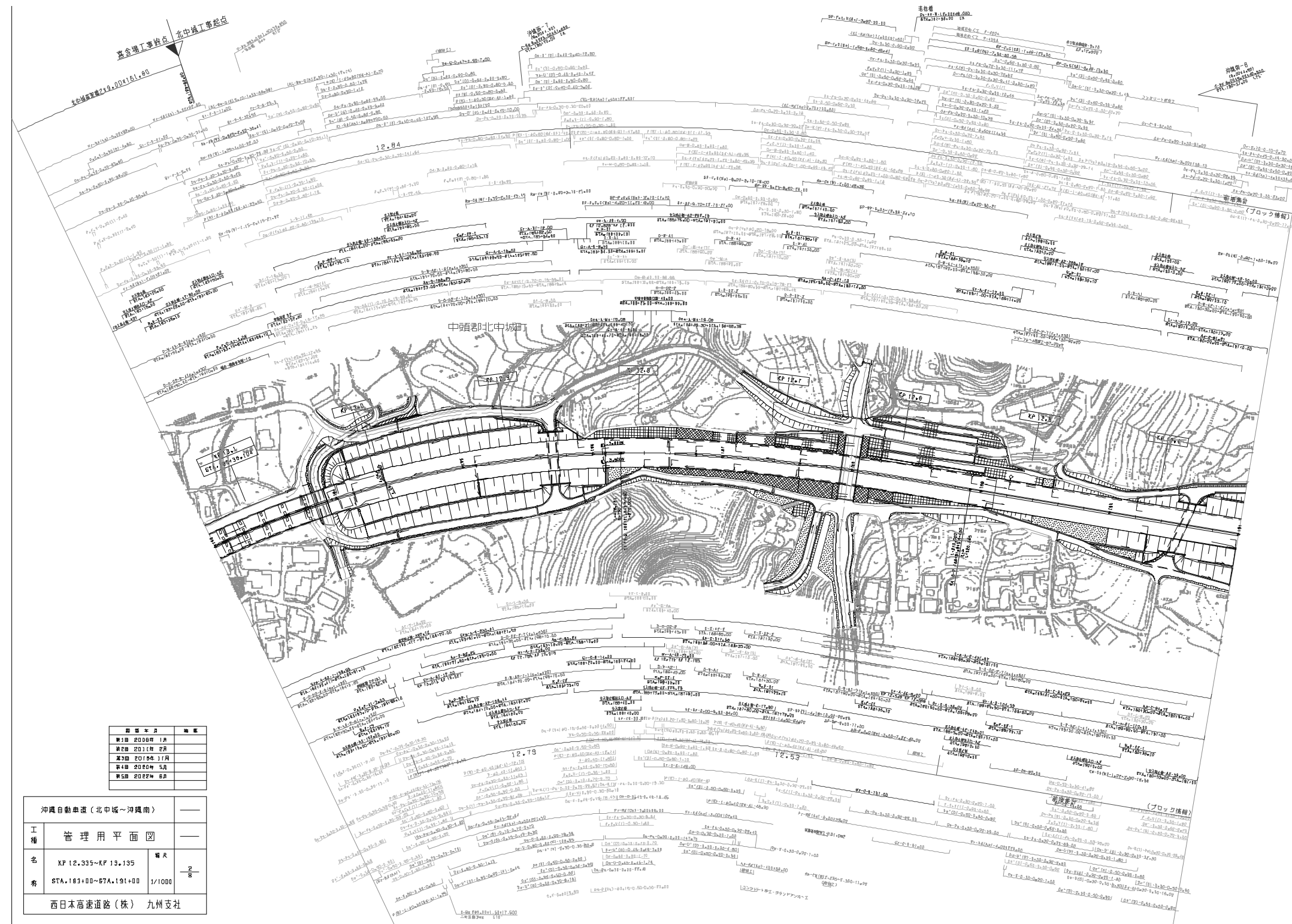

起算年月	編者
第1回 2008年1月	
第2回 2011年6月	
第3回 2019年1月	
第4回 2020年5月	
第5回 2022年8月	

近畿自動車道(北中城~河堤南)	
工種	管理用平面図
名	XP 12.335~KP 13.195 第A
尺	STA.183+00~STA.191+00 1/1000
西日本高速道路(株) 九州支社	

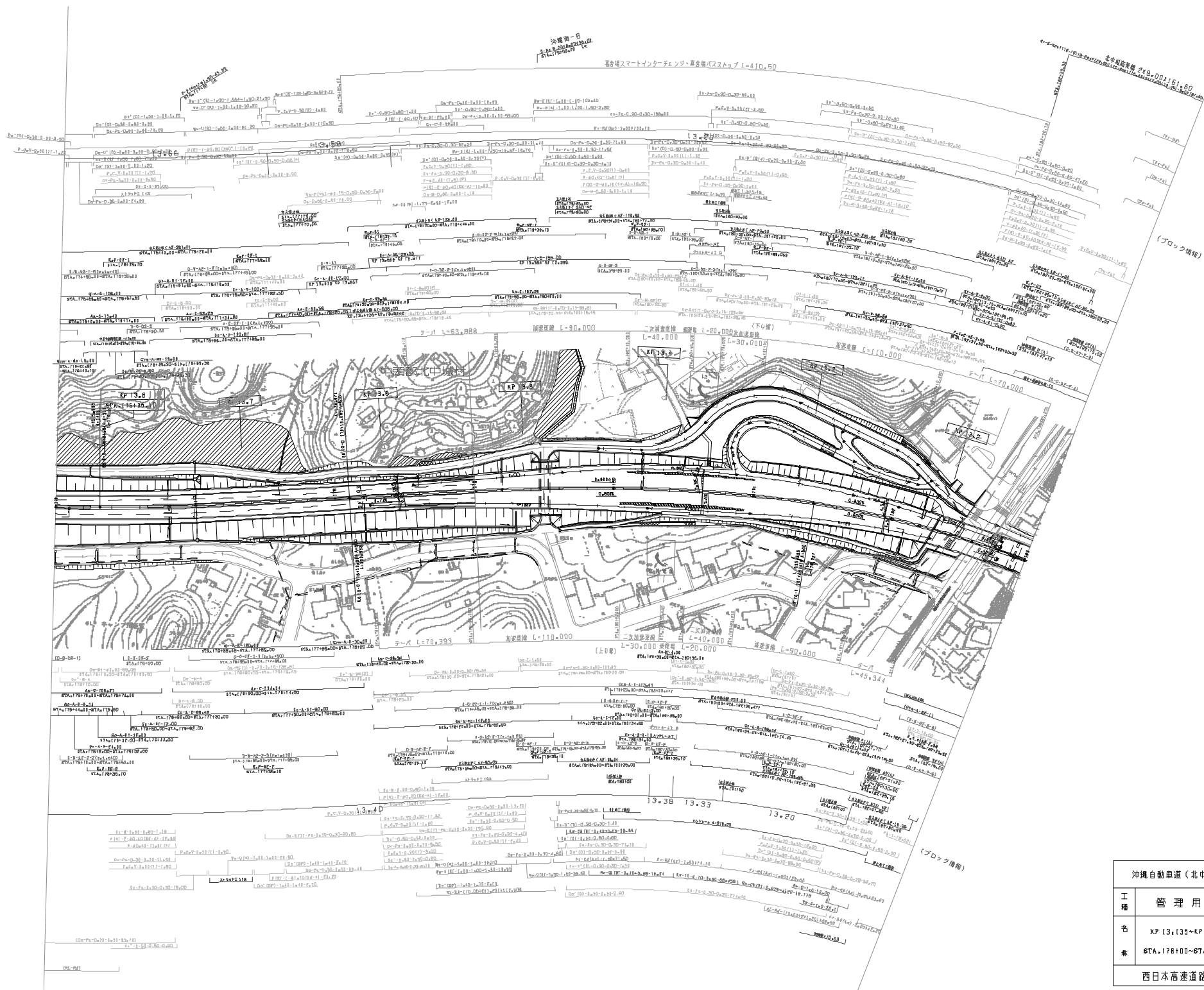

調査年月	備考
第1回 2006年 1月	
第2回 2011年 2月	
第3回 2013年 2月	
第4回 2016年 1月	

沖縄自動車道 (北中城~沖縄南)		—
工種	管理用平面図	—
名	XP 13.135~KP 13.835	幅R
素	STA. 178+00~STA. 183+00	1/1000
西日本高速道路(株) 九州支社		

沖繩自動車道(北中城~沖繩南)		
工種	管理用平面図	
名	XP 13.835~KP 14.535	縮尺
系	STA.169+00~STA.176+00	1/1000
西日本高速道路(株) 九州支社		

更新年月	内容
第1回 2008年 1月	
第2回 2011年 7月	
第3回 2021年 7月	

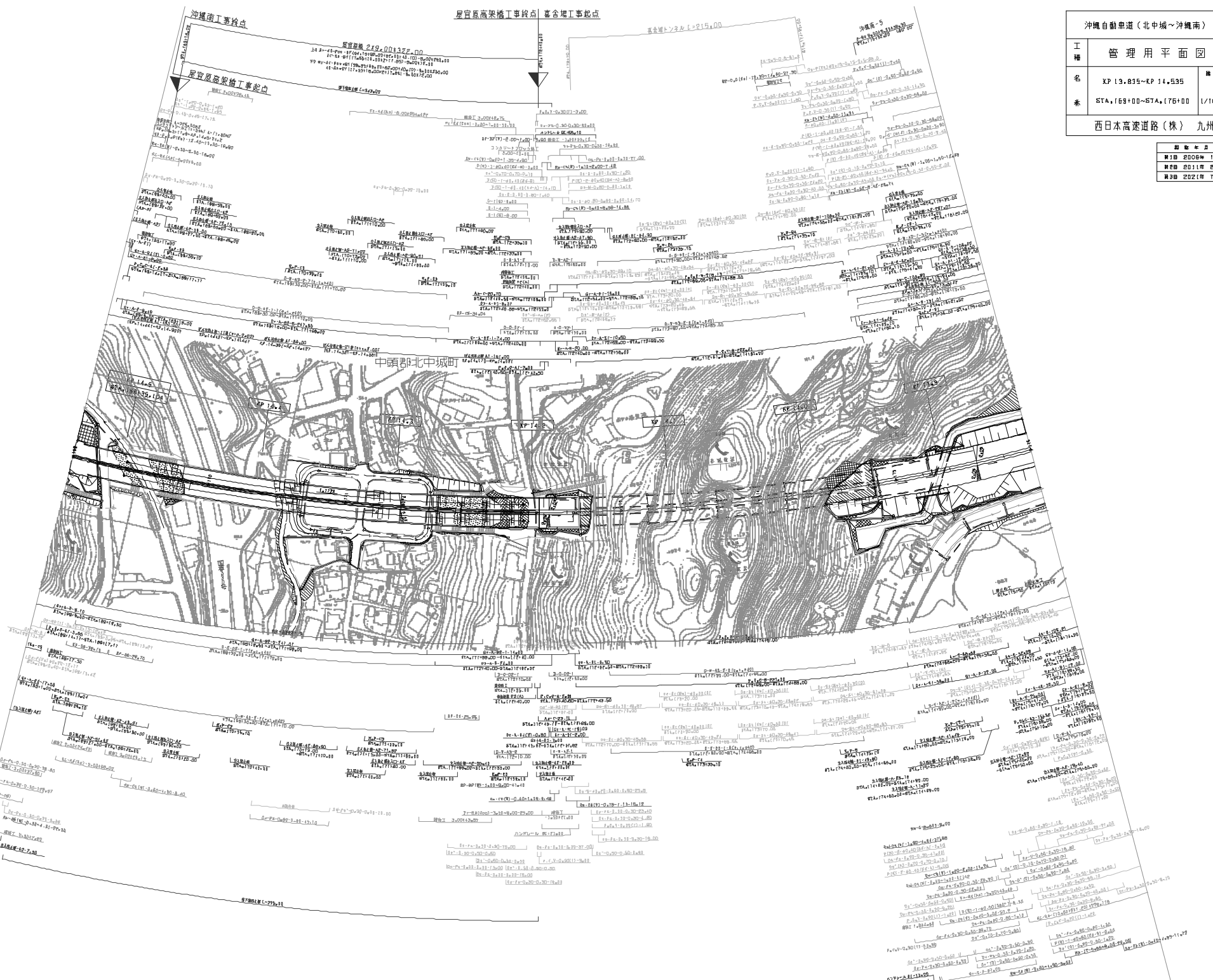

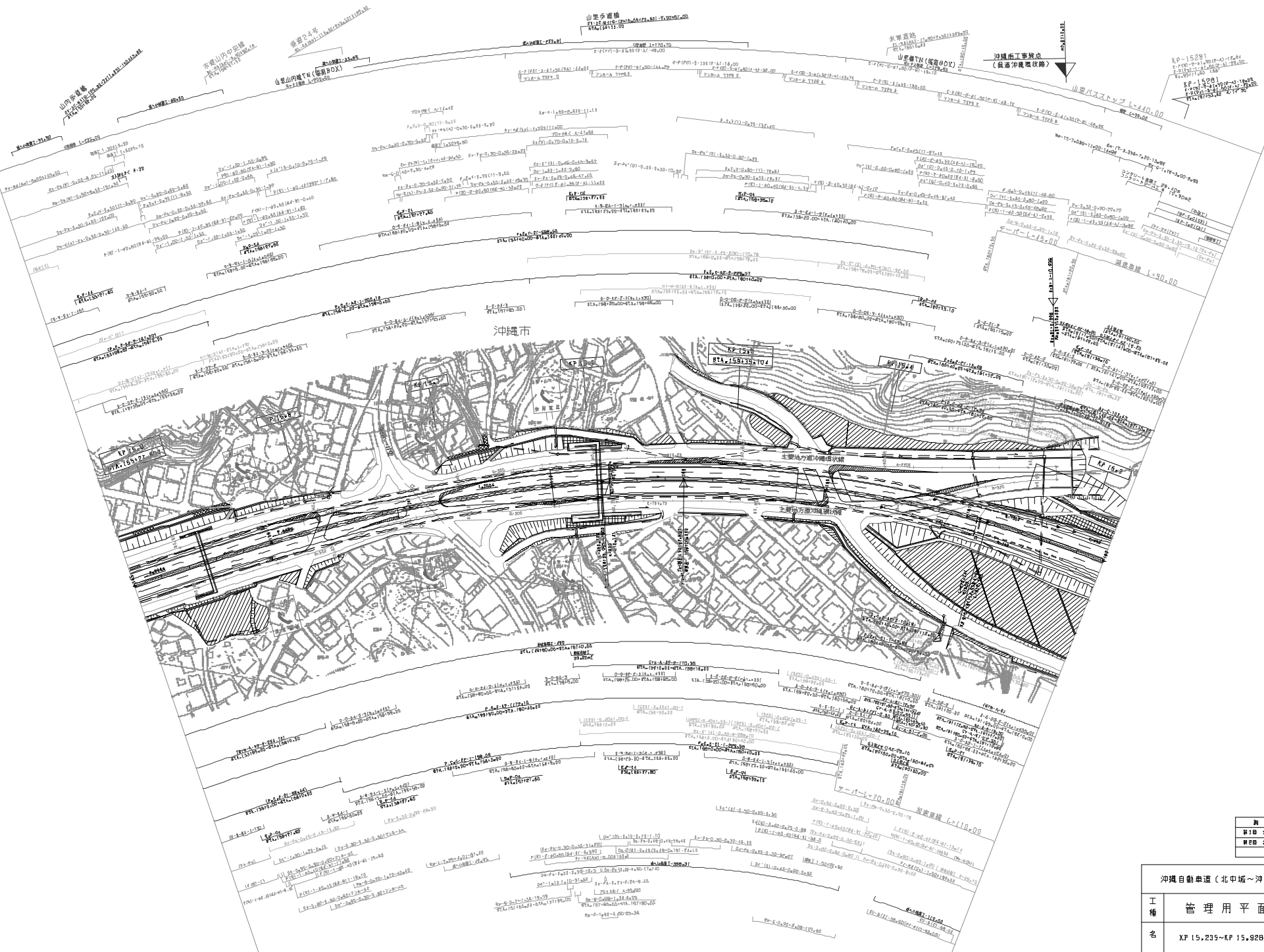

調査年月	備考
11月 2006年	
11月 2011年	

沖縄自動車道(北中城~沖縄南)		
工種	管理用平面図	
名	XF 15.235~XF 15.928	幅尺
番	STA. 155+00~STA. 162+00	1/1000
西日本高速道路(株) 九州支社		

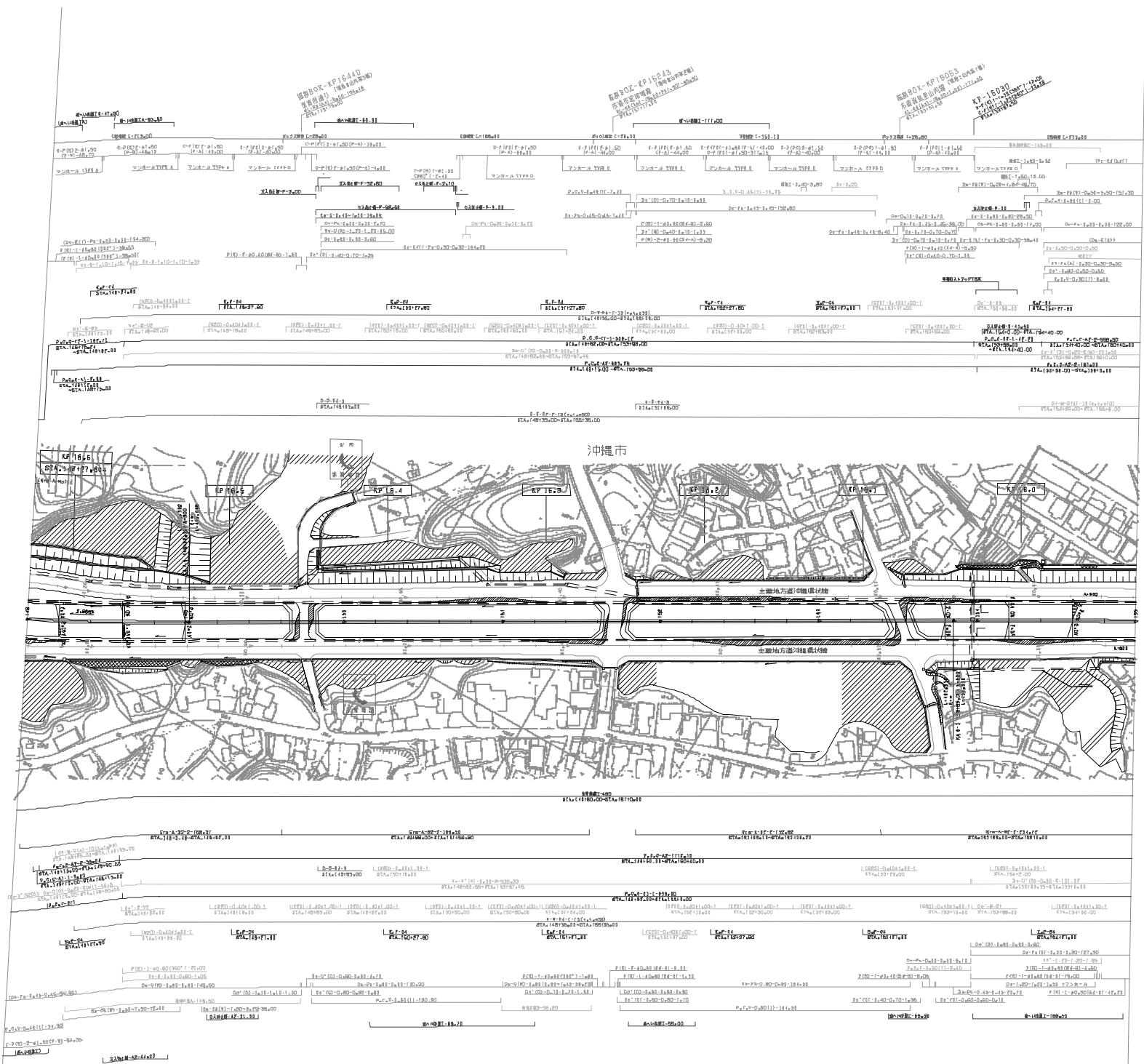

沖縄自動車道（北中城～沖縄南）			
工種	管理用平面図		
名	KP 15.928~KP 16.828	幅尺	7
素	STA. 148+00~STA. 155+00	1/1000	8
西日本高速道路（株）九州支社			

沖繩自動車道(北中城~沖繩南)		—
工種	管理用平面図	—
名	XP 16.628~XP 17.288	縮尺
系	STA.141+40~STA.148+00	1/1000
西日本高速道路(株) 九州支社		

図面番号	年度
第1回	2008年 1月
第2回	2011年 1月
第3回	2018年 1月
第4回	2023年 8月

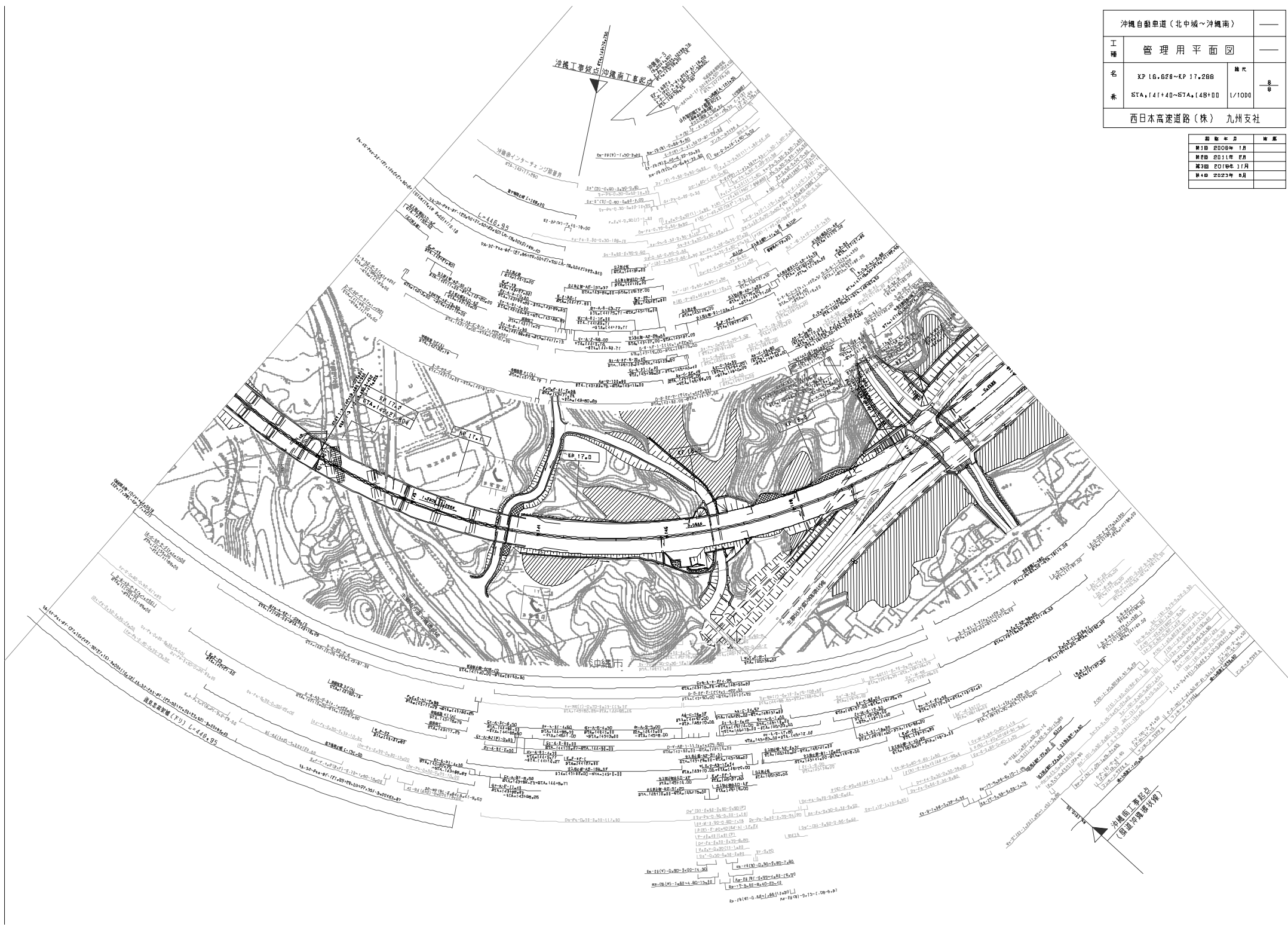

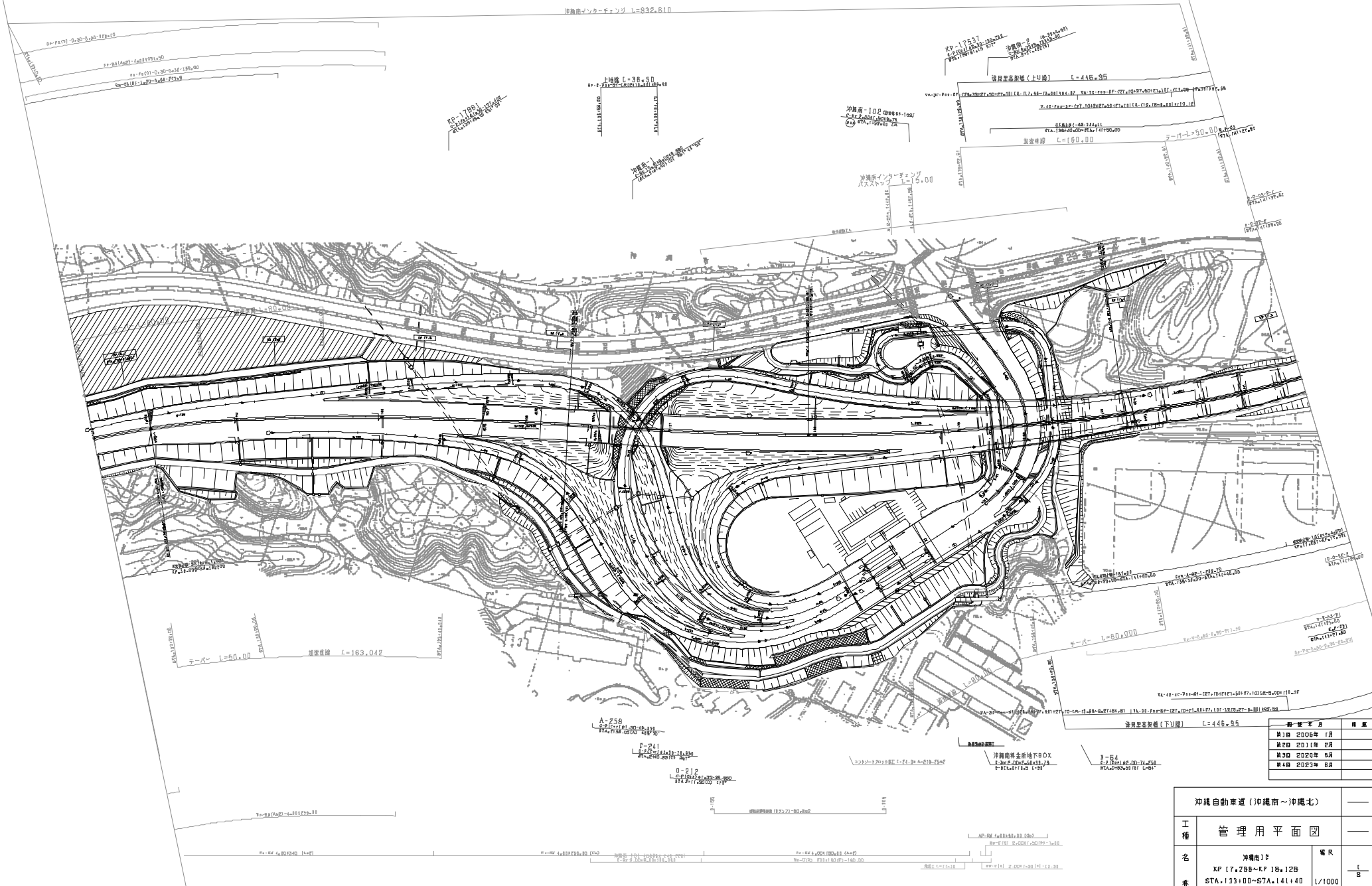

期	年	月	日	頁
第1期	2006年	1月		
第2期	2011年	8月		
第3期	2020年	6月		
第4期	2023年	8月		

沖縄自動車道(沖縄南~沖縄北)		—	
工種	管理用平面図	—	
名	沖縄南IC XP [7+288~KP] 18.12B	縮尺	—
番	STA. 133+00~STA. 141+40	1/1000	—
西日本高速道路(株) 九州支社			

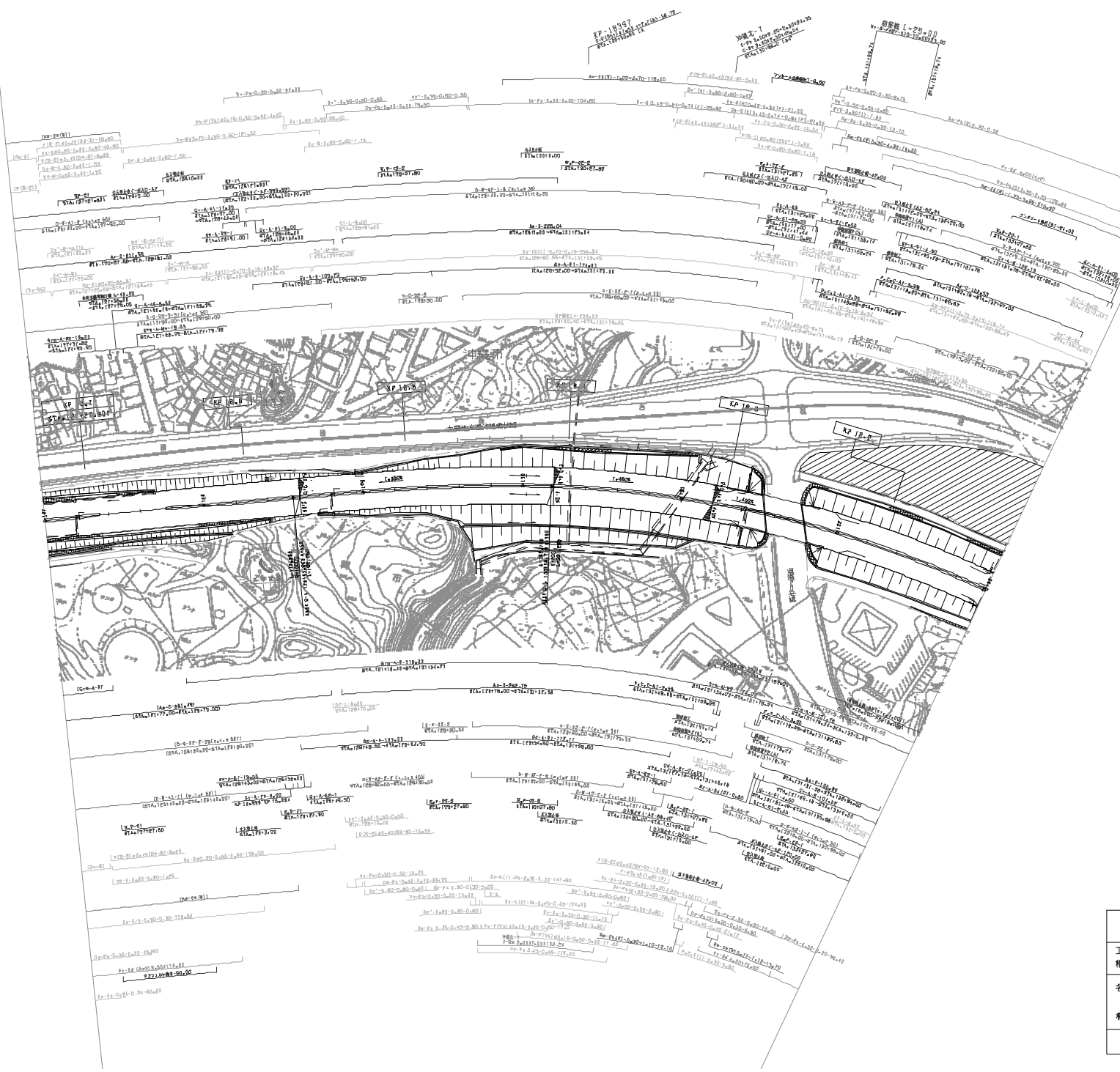

図面年月	備考
第1回 2006年 1月	
第2回 2011年 8月	
第3回 2018年 11月	
第4回 2023年 8月	

沖縄自動車道(沖縄南~沖縄北)		—	
工種	管理用平面図	—	
名	XP 18.128~KP 18.728	縮尺	2/8
番	STA. 127+00~STA. 133+00	1/1000	
西日本高速道路(株) 九州支社			

19.05
19.00

19.05

19.00

前項設計

(ブロック情報)

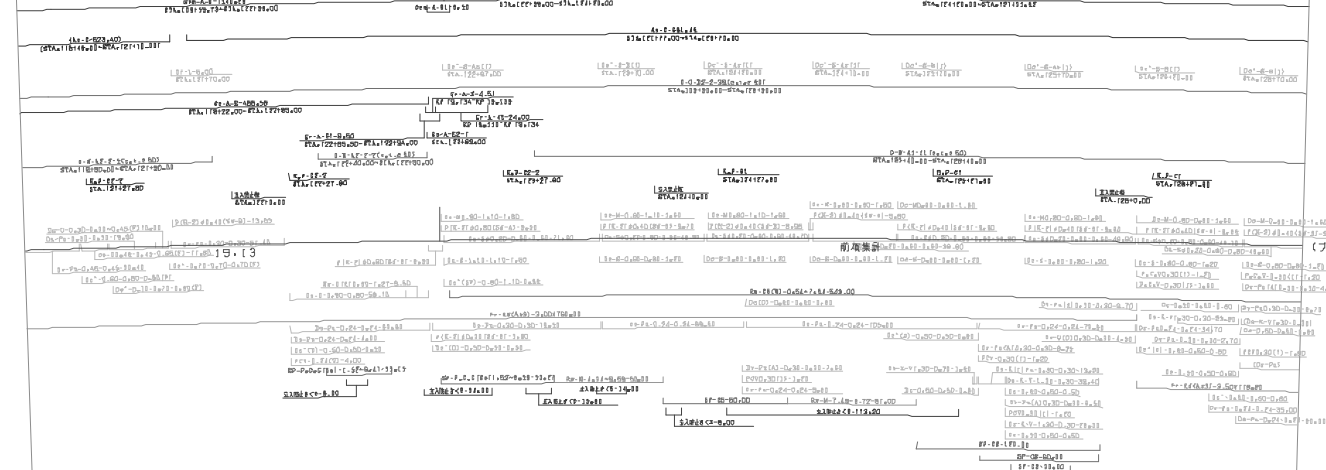
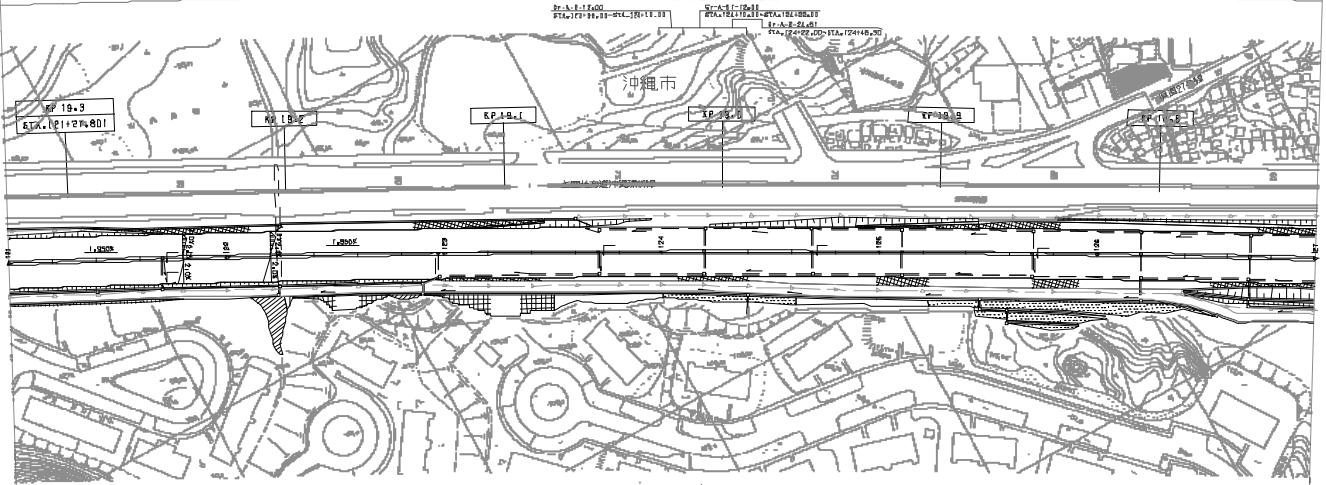

(ブロック情報)

調査年月	備考
1918年11月	
昭和20年11月	

沖縄自動車道(沖縄南~沖縄北)			
工種	管理用平面図	編号	---
名	KP 18+728~KP 18+328	縮尺	3/8
番	STA. 121+00~STA. 127+00	1/1000	
西日本高速道路(株) 九州支社			

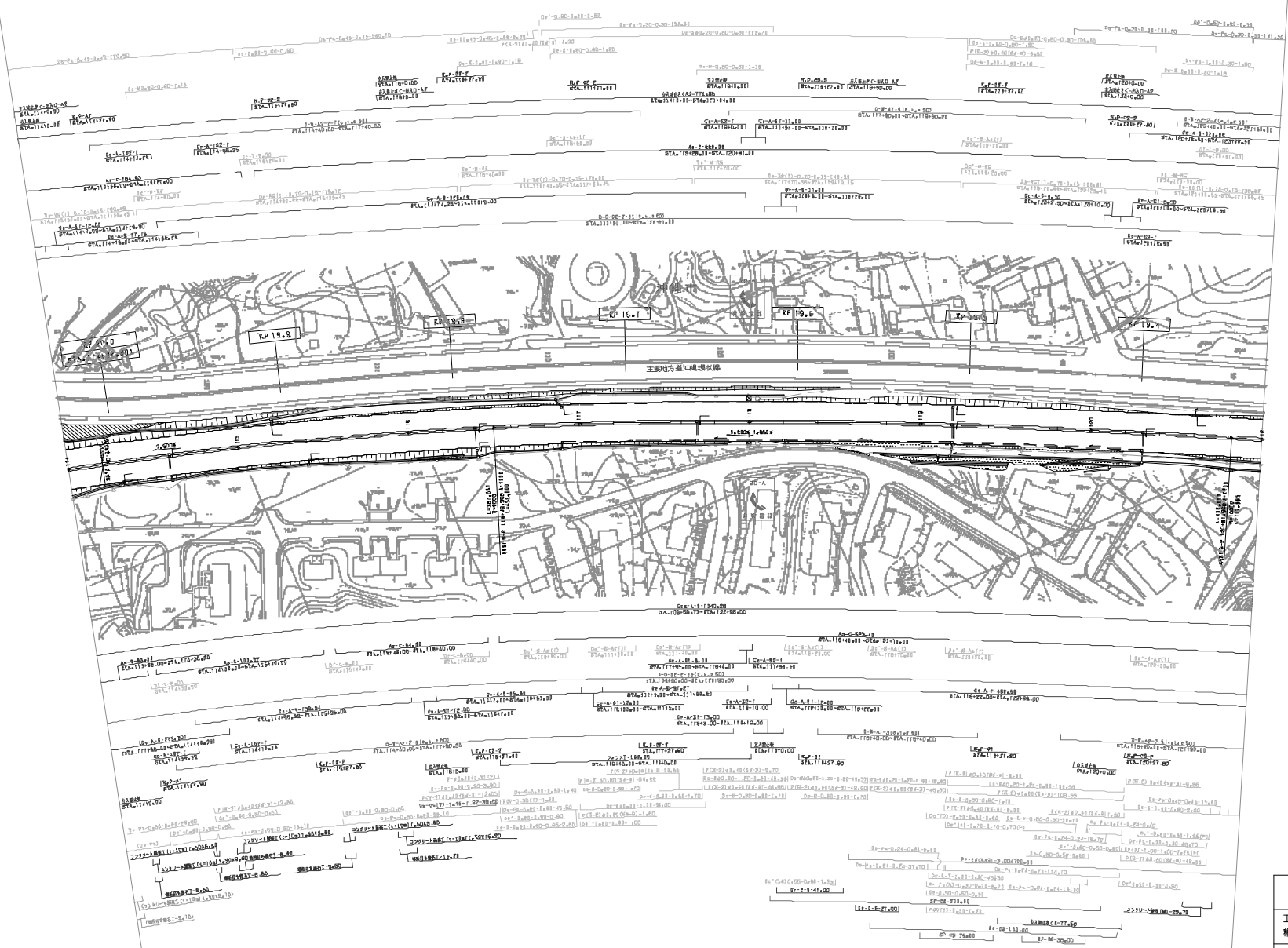

測量年月	備考
昭和20年1月	

沖繩自動車道(沖縄南~沖縄北)		—	
工種	管理用平面図	—	
名	XP 19.328~XP 20.028	縮尺	1/1000
番	STA. 114+00~STA. 121+00		4/5
西日本高速道路(株)九州支社			

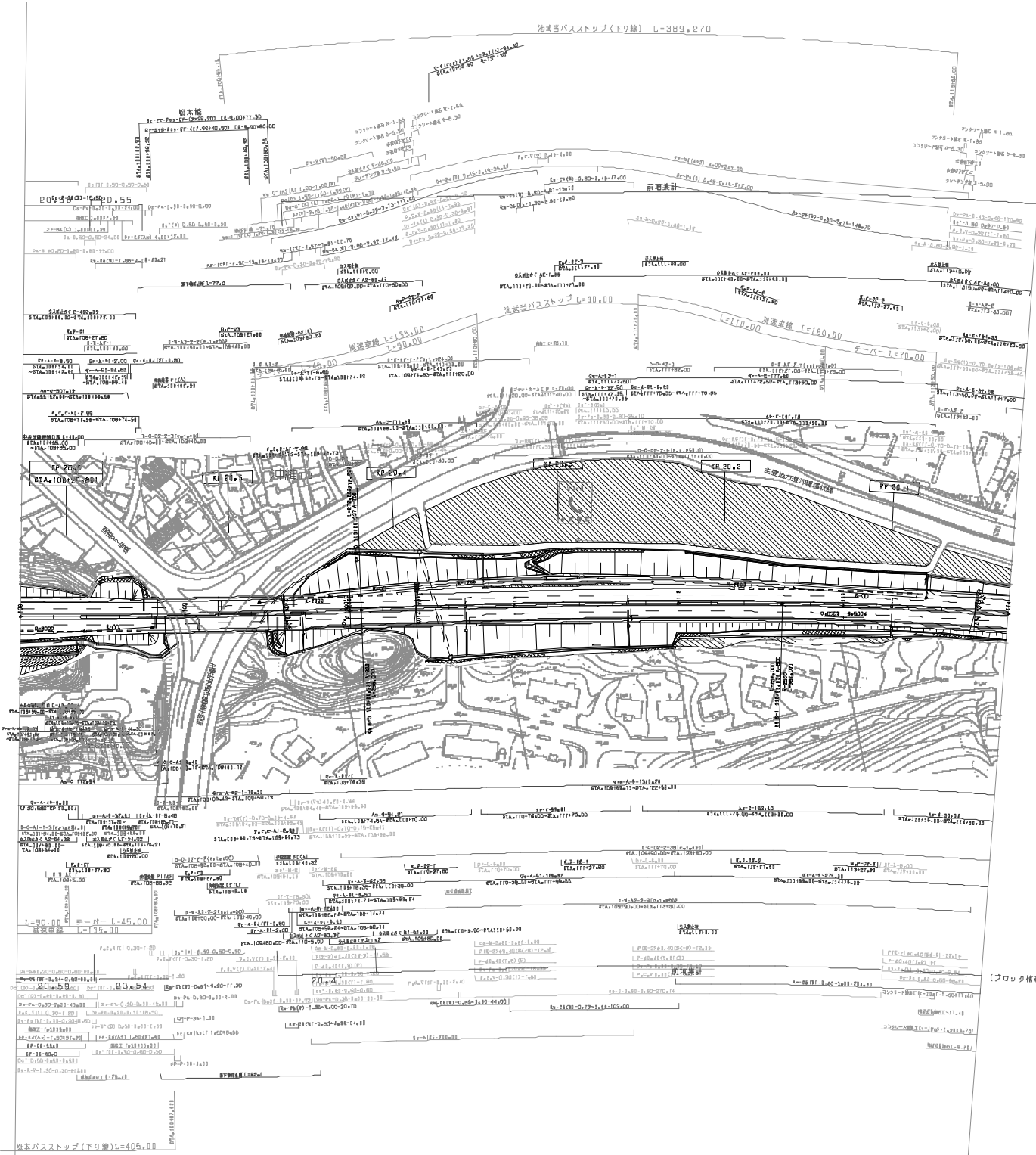

(ブロック情報)

(ブロック情報)

調査年月	備考
平成20年1月	
平成20年11月	
平成21年2月	
平成21年11月	

沖縄自動車道(沖縄南~沖縄北)		—	
工種	管理用平面図	—	
名番	XF 20.028~XF 20.028	幅尺	5/5
	STA. 108+00~STA. 114+00	1/1000	
西日本高速道路(株) 九州支社			

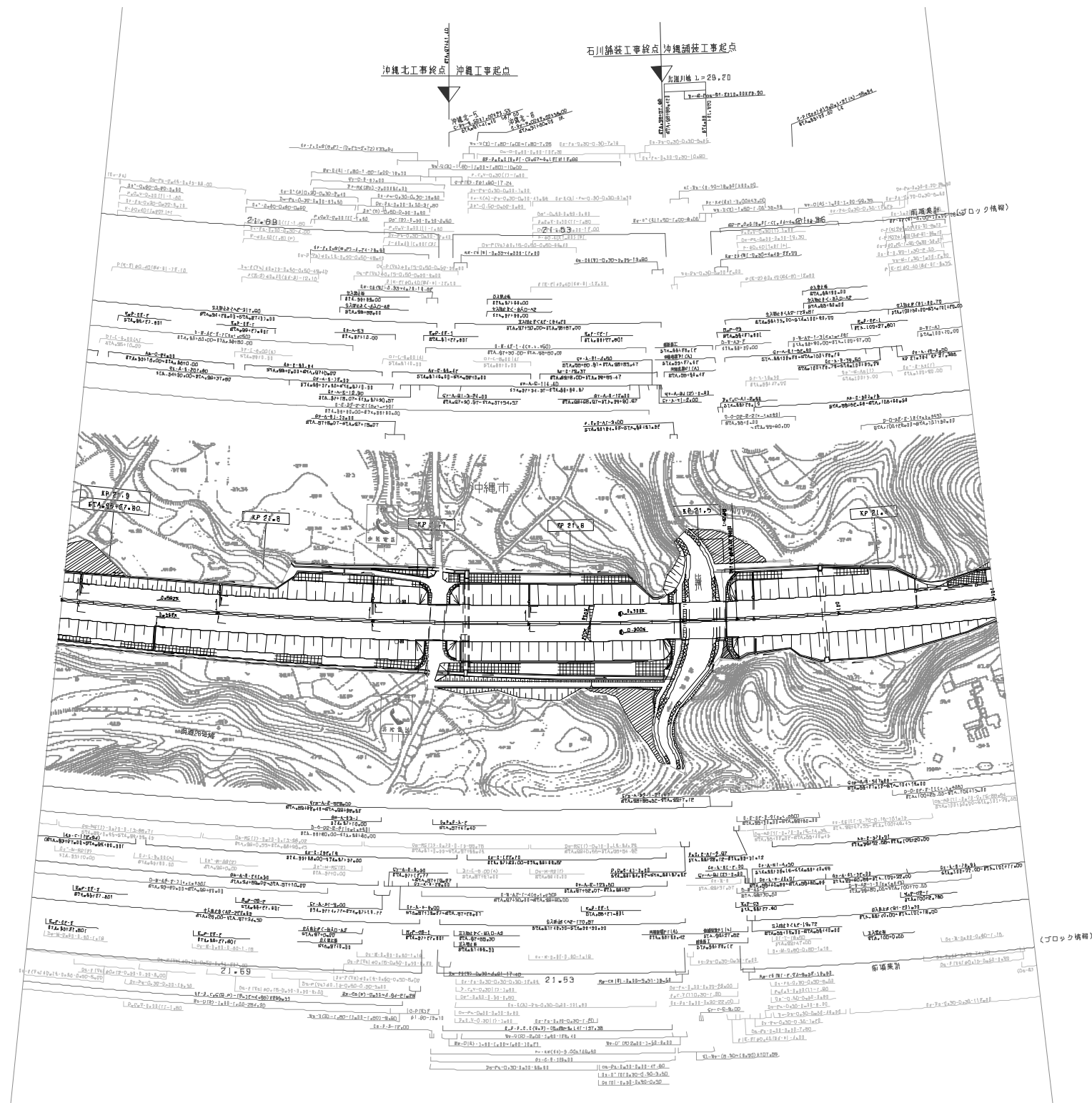

沖縄自動車道 (沖縄北~沖縄南)			
工種	管理用平面図		
名	XP 21.328~KP 21.928	縮尺	7/8
番	STA. 95+00~STA. 101+00	1/1000	
西日本高速道路(株) 九州支社			

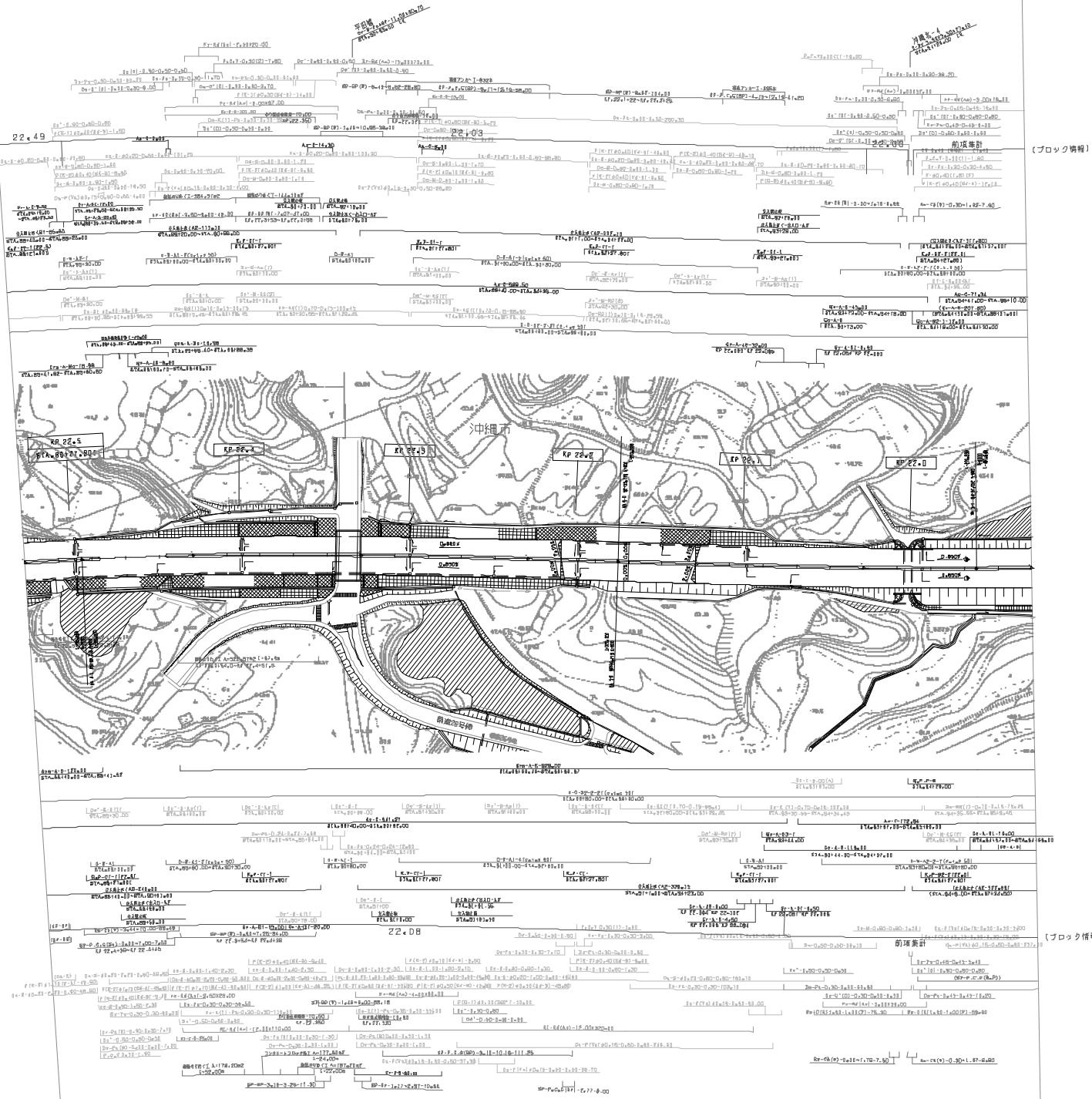

(ブロック概略)

(ブロック概略)

調査年月	結果
第1回 2008年 8月	
第2回 2011年 8月	
第3回 2018年 11月	
第4回 2021年 7月	

沖縄自動車道(沖縄北~沖縄南)			
工種	管理用平面図	縮尺	1/1000
名番	KP 21.928~KP 22.528	備考	8/8
STA. 89+00~STA. 95+00			
西日本高速道路(株) 九州支社			

沖縄自動車道(沖縄北~石川)		—
工種	管理用平面図	
名	沖縄北JIC KP 22.527~KP 23.327	縮尺 1/1000
系	STA. 81+00~STA. 89+00	1/1000
西日本高速道路(株) 九州支社		

調査年月	備考
第1回 2006年 1月	
第2回 2011年 2月	
第3回 2016年 3月	
第4回 2020年 5月	
第5回 2021年 7月	

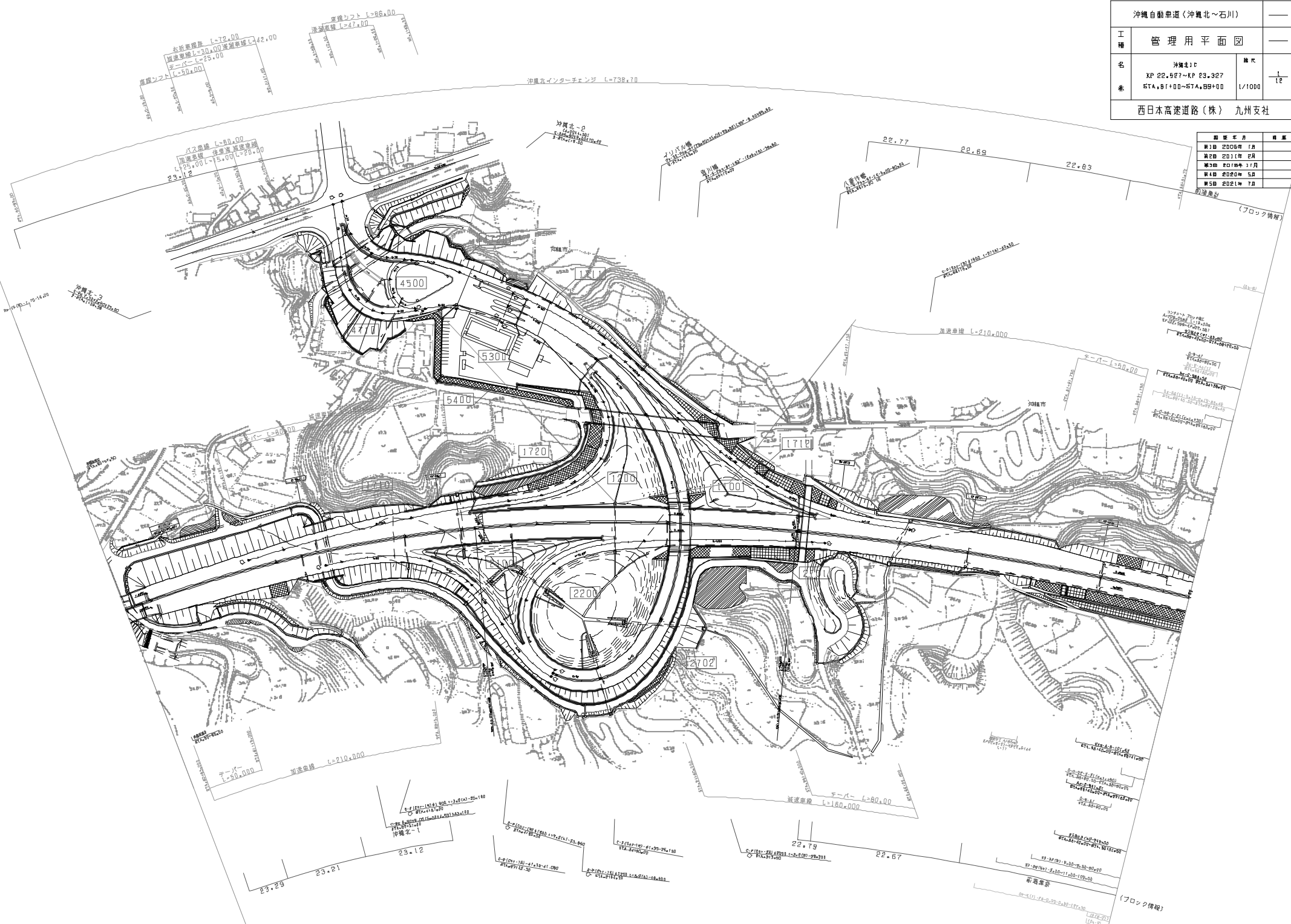

(ブロック情報)

(ブロック情報)

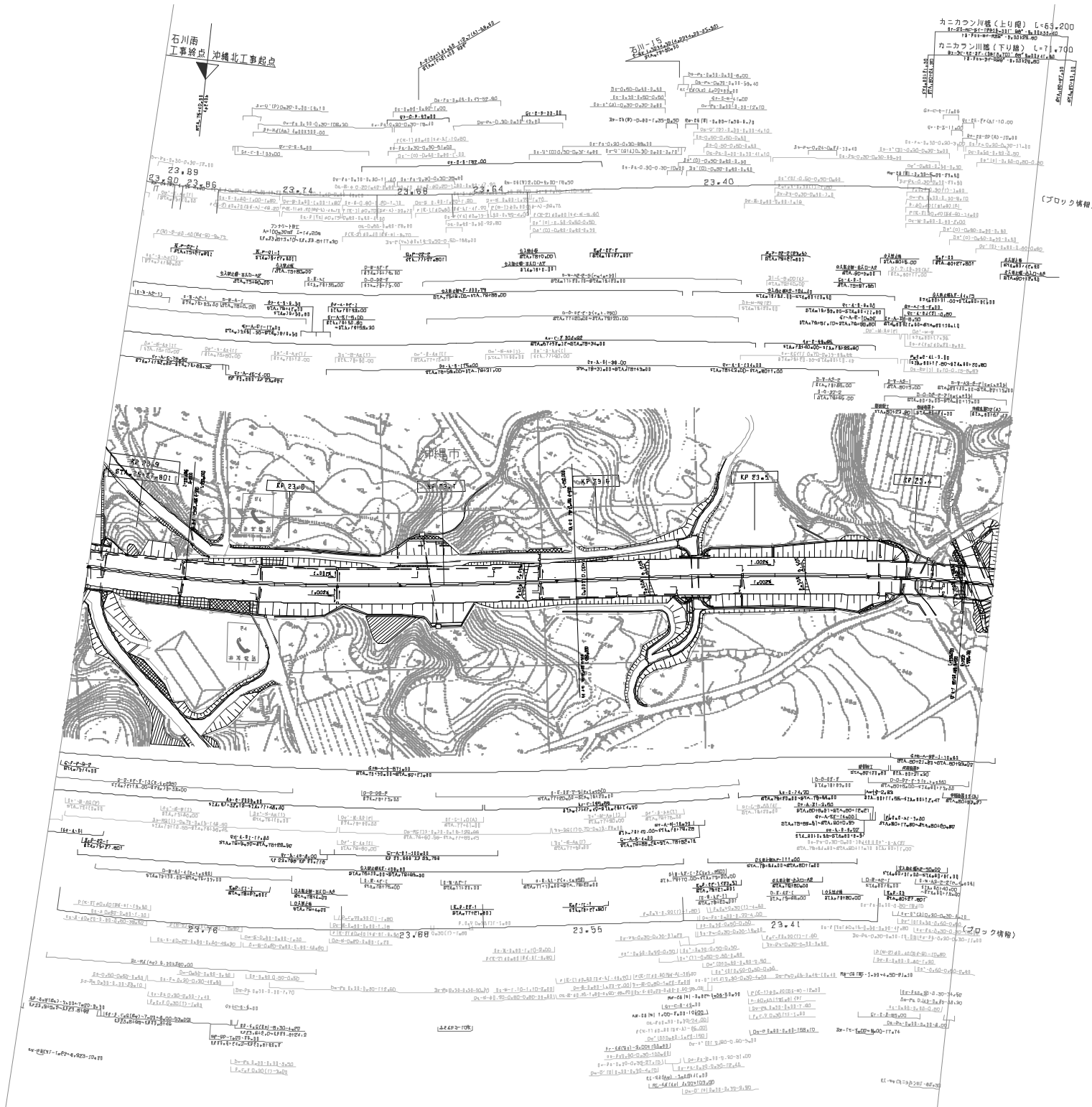

(ブロック情報)

調査年月	結果
平成 20年 1月	
平成 20年 2月	
平成 20年 11月	

沖縄自動車道 (沖縄北～石川)			
工種	管理用平面図		
名	KP 23.327~KP 23.927	幅尺	
番	STA. 75+00~STA. 91+00	1/1000	2/18
西日本高速道路 (株) 九州支社			

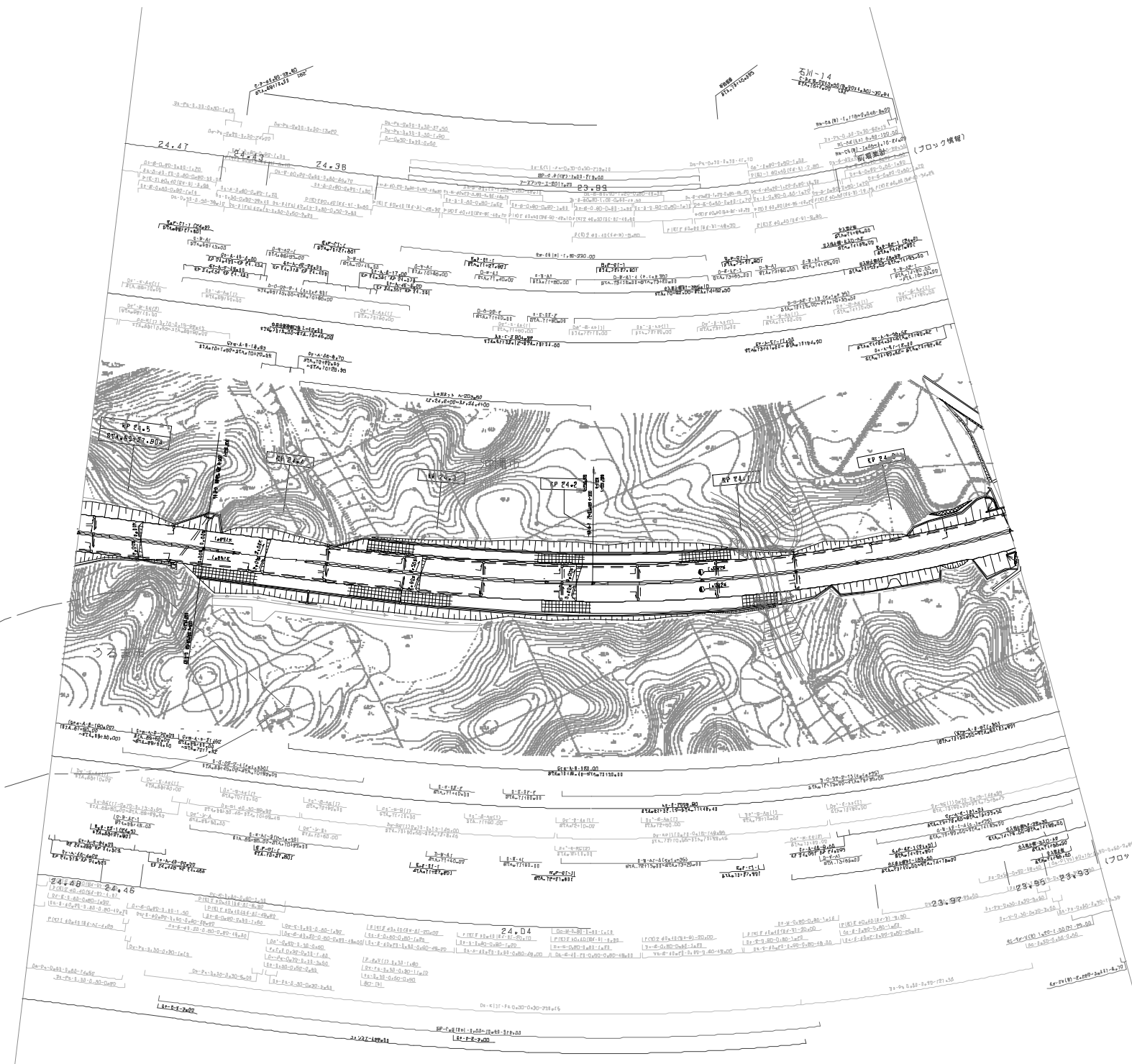

調査年月	結果
H20 2009年 1月	
H20 2011年 2月	
H30 2018年 11月	

沖縄自動車道(沖縄北~石川)		—
工種	管理用平面図	—
名	XP 23.927~XP 24.527	幅尺
素	STA. 63+00~STA. 75+00	1/1000
西日本高速道路(株) 九州支社		

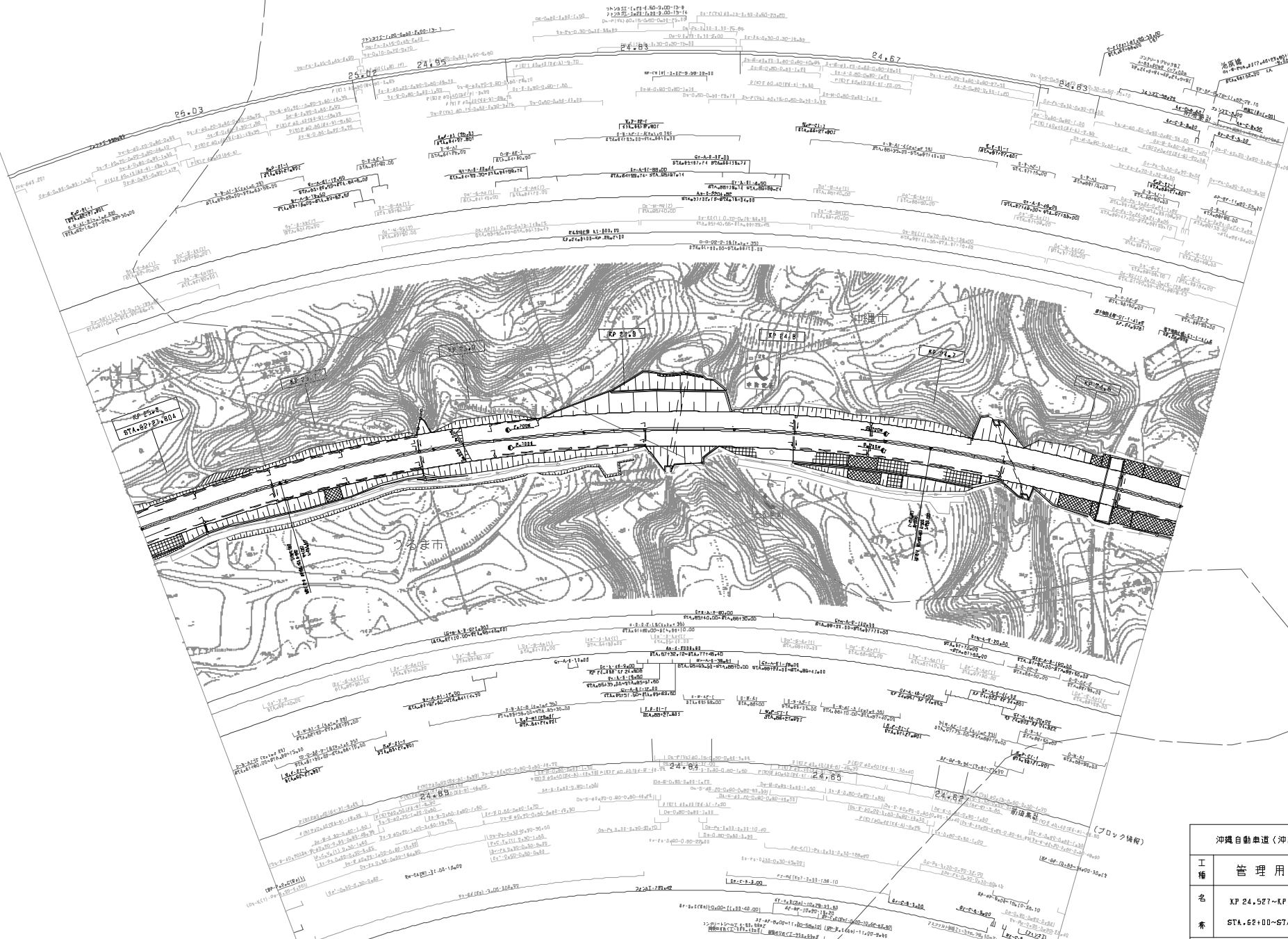

図様年月	備考
M10 2006年 1月	
M20 2011年 8月	
M30 2014年 11月	
M40 2020年 5月	

沖縄自動車道(沖縄北~石川)		
工種	管理用平面図	
名	XF 24.527~XF 25.227	幅尺
素	STA.62+00~STA.69+00	1/1000
西日本高速道路(株)九州支社		

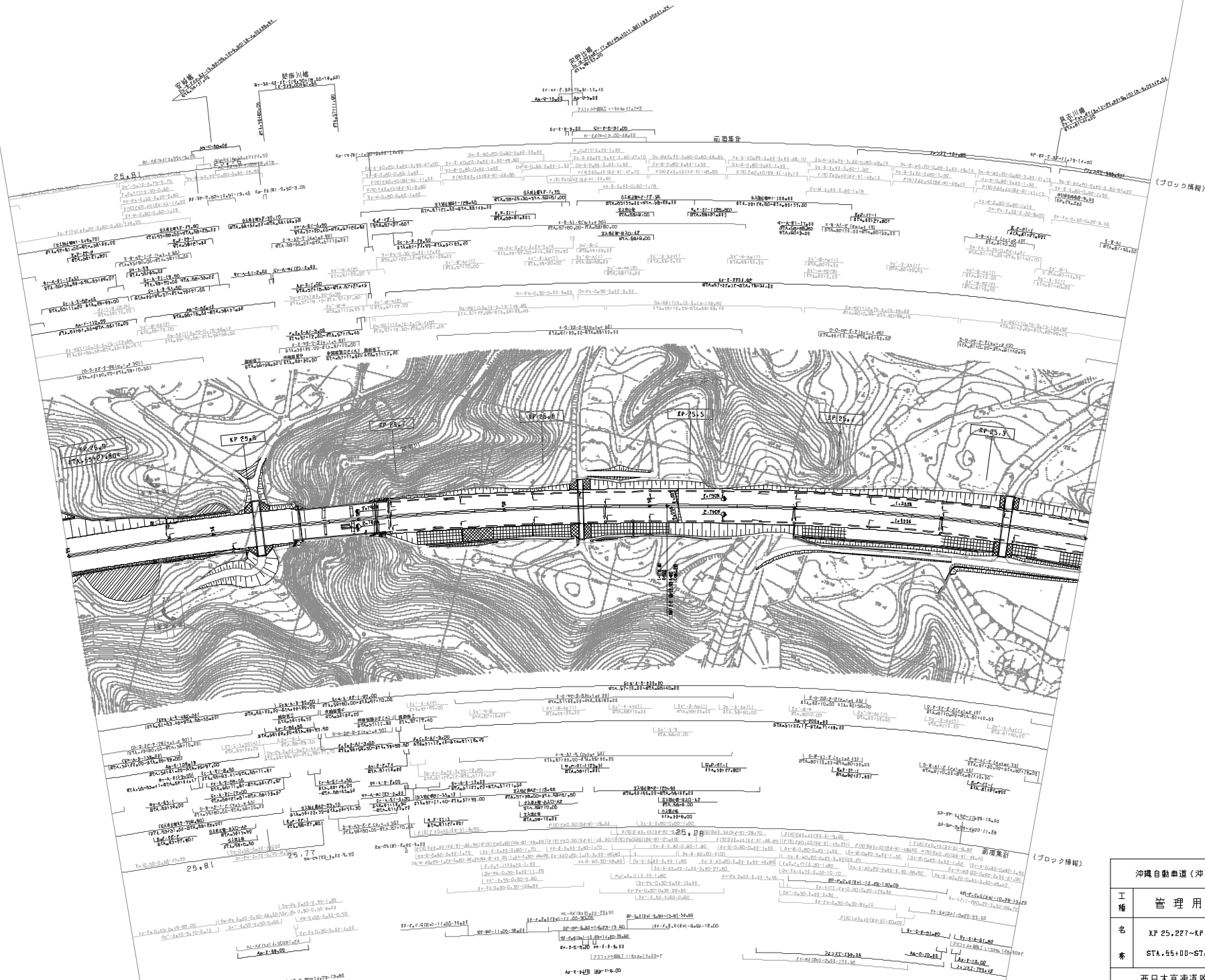

調査年月	結果
H10 2006年 1月	
H18 2014年 2月	
H20 2020年 5月	

沖風自動車道 (沖風北～石川)		
工種	管理用平面図	
名	KP 25+227～KP 25+927	幅員
素	STA. 25+00～STA. 62+00	1/1000
西日本高速道路 (株) 九州支社		

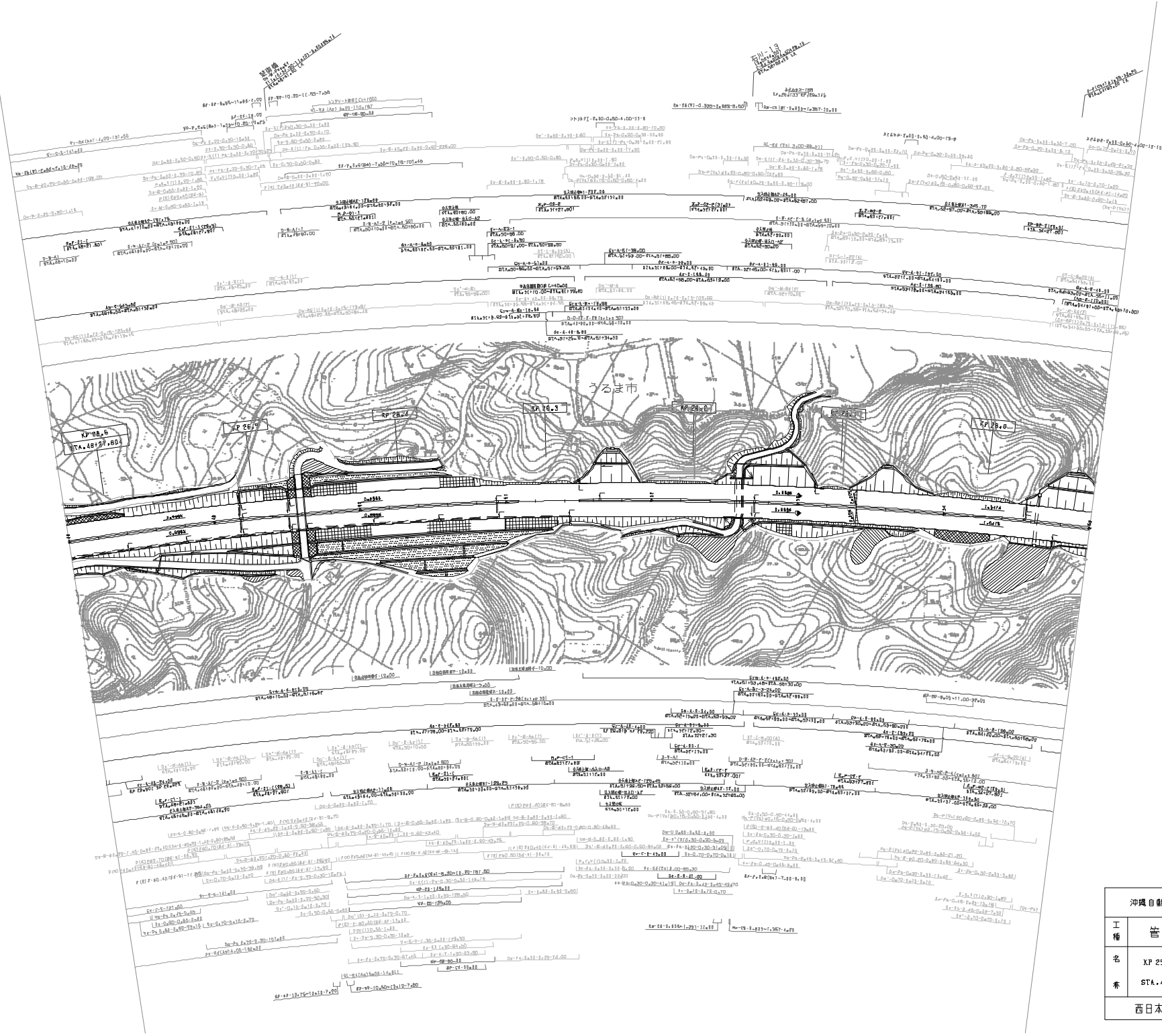

調査年月	結果
昭和2008年 月	
昭和2014年 月	
昭和2018年 月	
昭和2021年 月	

沖縄自動車道(沖縄北~石川)		
工種	管理用平面図	
名	KP 25.927~KP 26.827	縮尺
素	STA. 48+00~STA. 55+00	1/1000
西日本高速道路(株) 九州支社		

区	道	種別	幅員	延長	面積	トン	延
44.7.1	431.41.287	4402.4764	27.78x13.15	47.780	225.000		
44.7.1	431.41.287	4401.4800	31.86x14.914	51.780	1170.461		

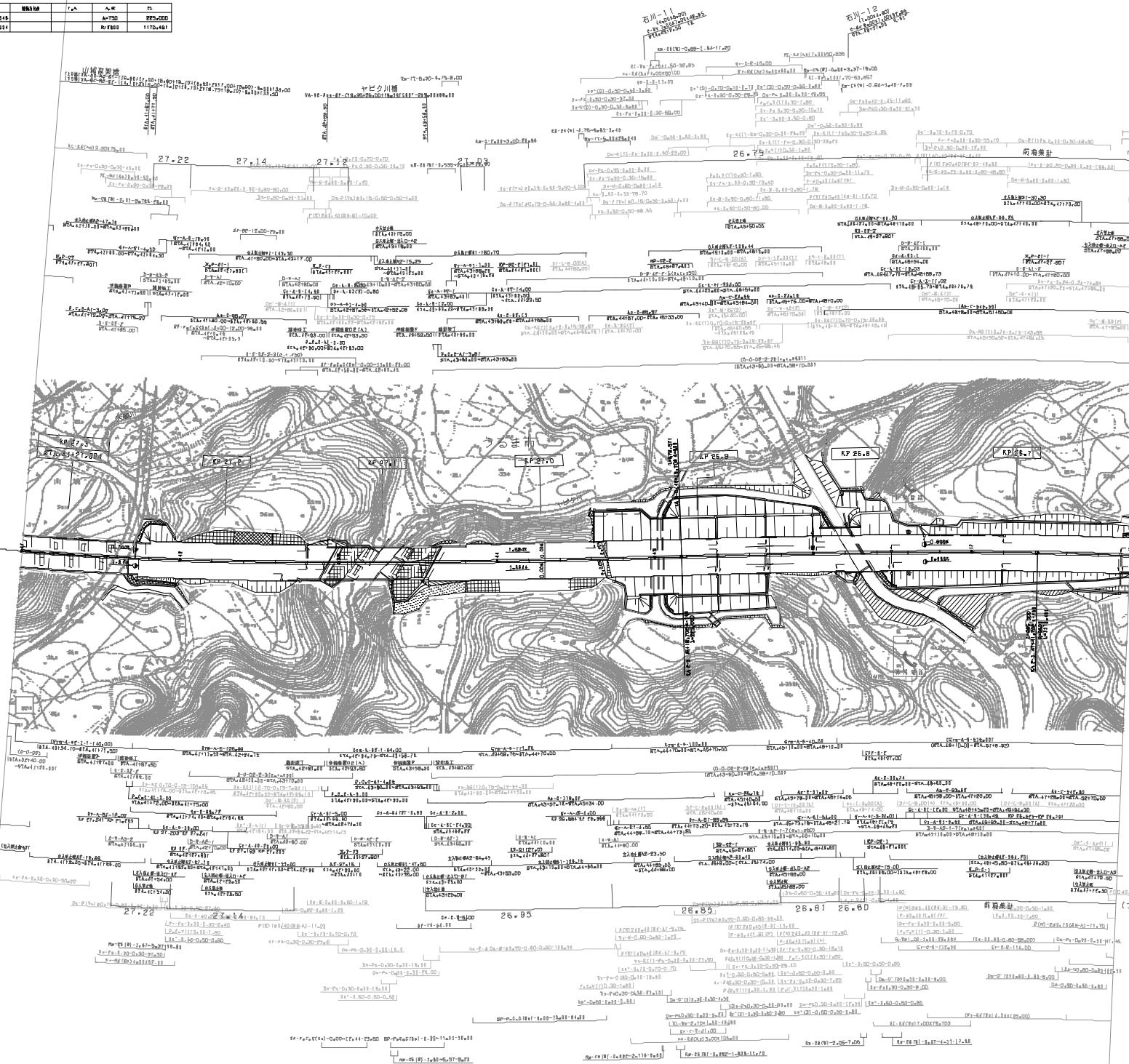

(ブロック情報)

(ブロック情報)

調査年月	結果
平成 2006年 1月	
平成 2011年 2月	
平成 2018年 11月	

沖縄自動車道(沖縄北~石川)		
工種	管理用平面図	
名番	KP 26.627~KP 21.327	編 号
番	STA.41+00~STA.48+00	1/1000
西日本高速道路(株)九州支社		

沖繩自動車道(沖繩北~石川)		
工種	管理用平面図	
名	XP 27.327~XP 28.027	縮尺
系	STA.34+00~STA.41+00	1/1000
西日本高速道路(株) 九州支社		

調査年月	備考
第1回 2008年 1月	
第2回 2012年 2月	
第3回 2016年 11月	

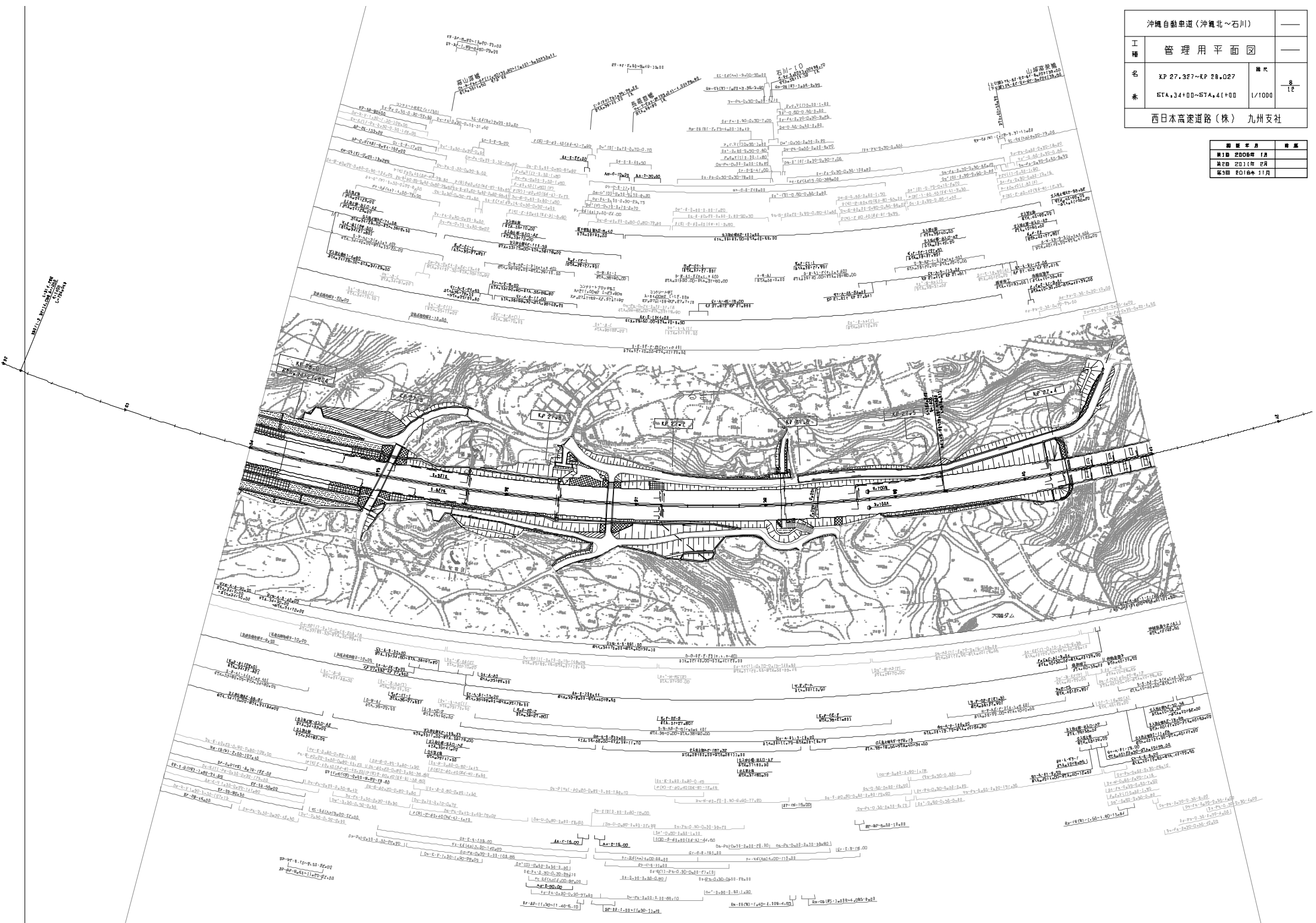

沖繩自動車道(沖繩北~石川)		
工種	管理用平面図	
名	XP 28.027~XP 28.727	縮尺
番	57A.27+00~57A.34+00	1/1000
西日本高速道路(株) 九州支社		

調査年月	備考
第1回 2006年 1月	
第2回 2011年 2月	
第3回 2016年 11月	

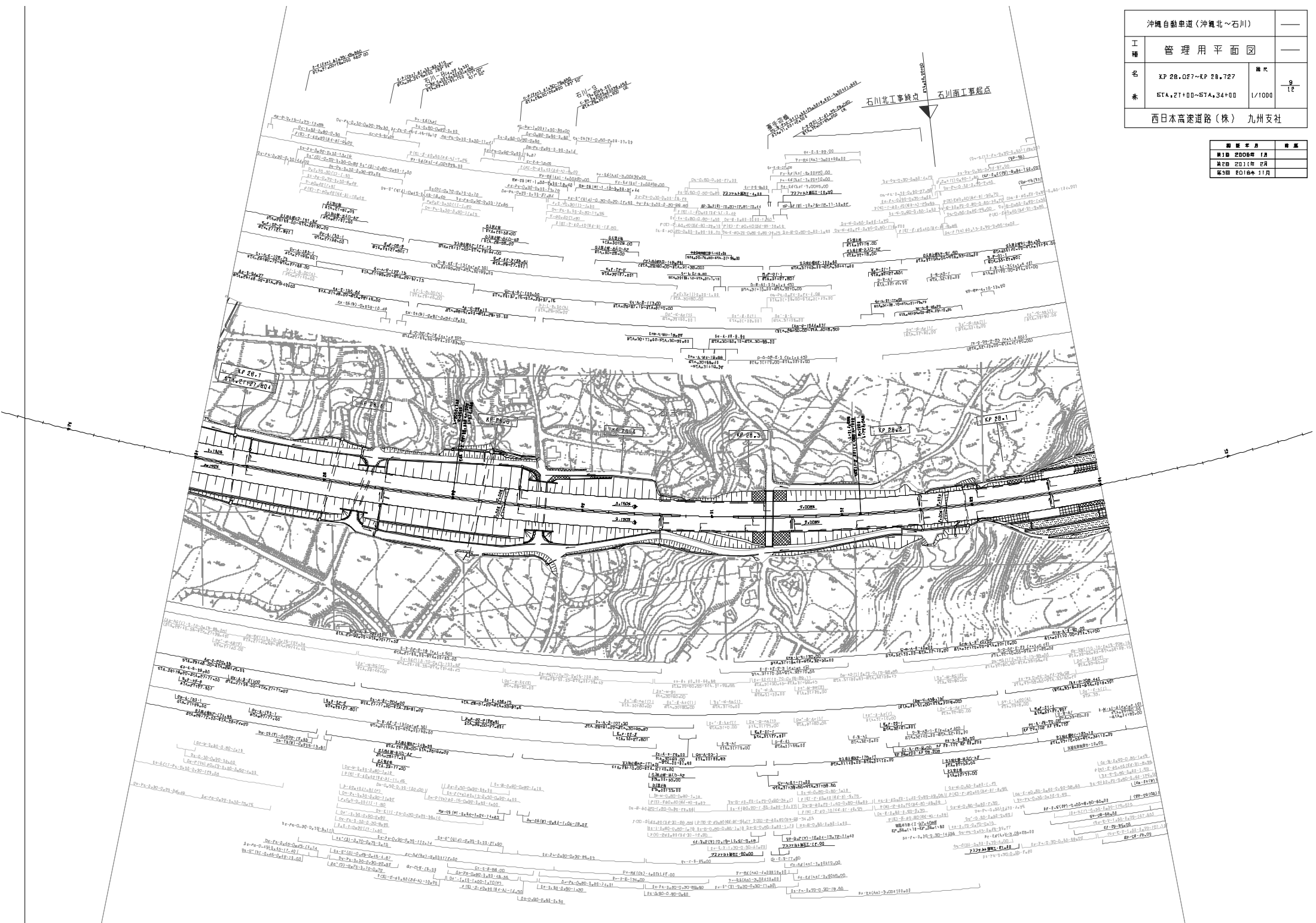

沖繩自動車道(沖繩北～石川)		
工種	管理用平面図	
名	XP 28.727~XP 29.427	縮尺
系	STA.20+00~STA.27+00	1/1000
西日本高速道路(株)		九州支社

調査年月	備考
第1回 2006年 1月	
第2回 2012年 2月	
第3回 2016年 11月	

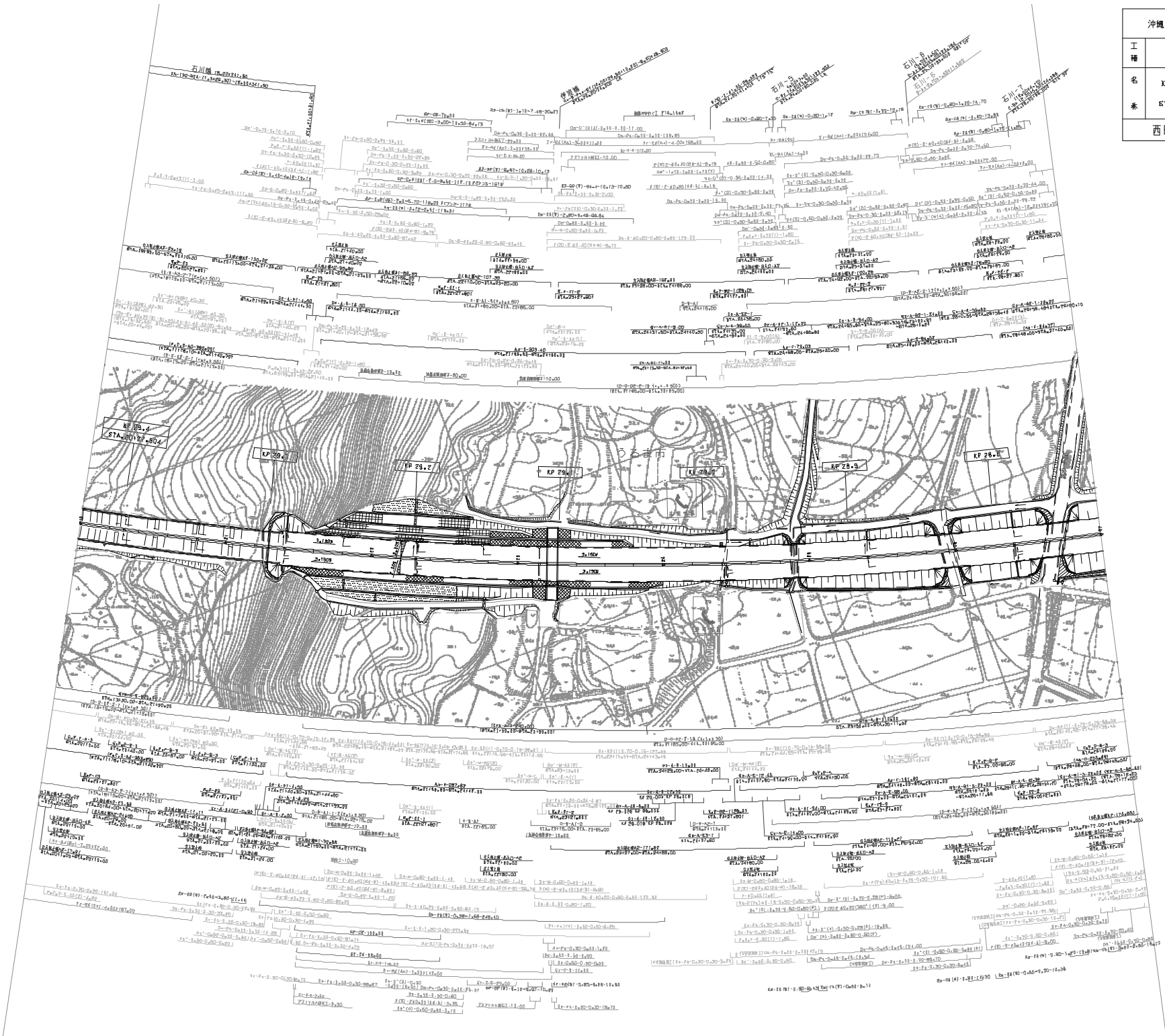

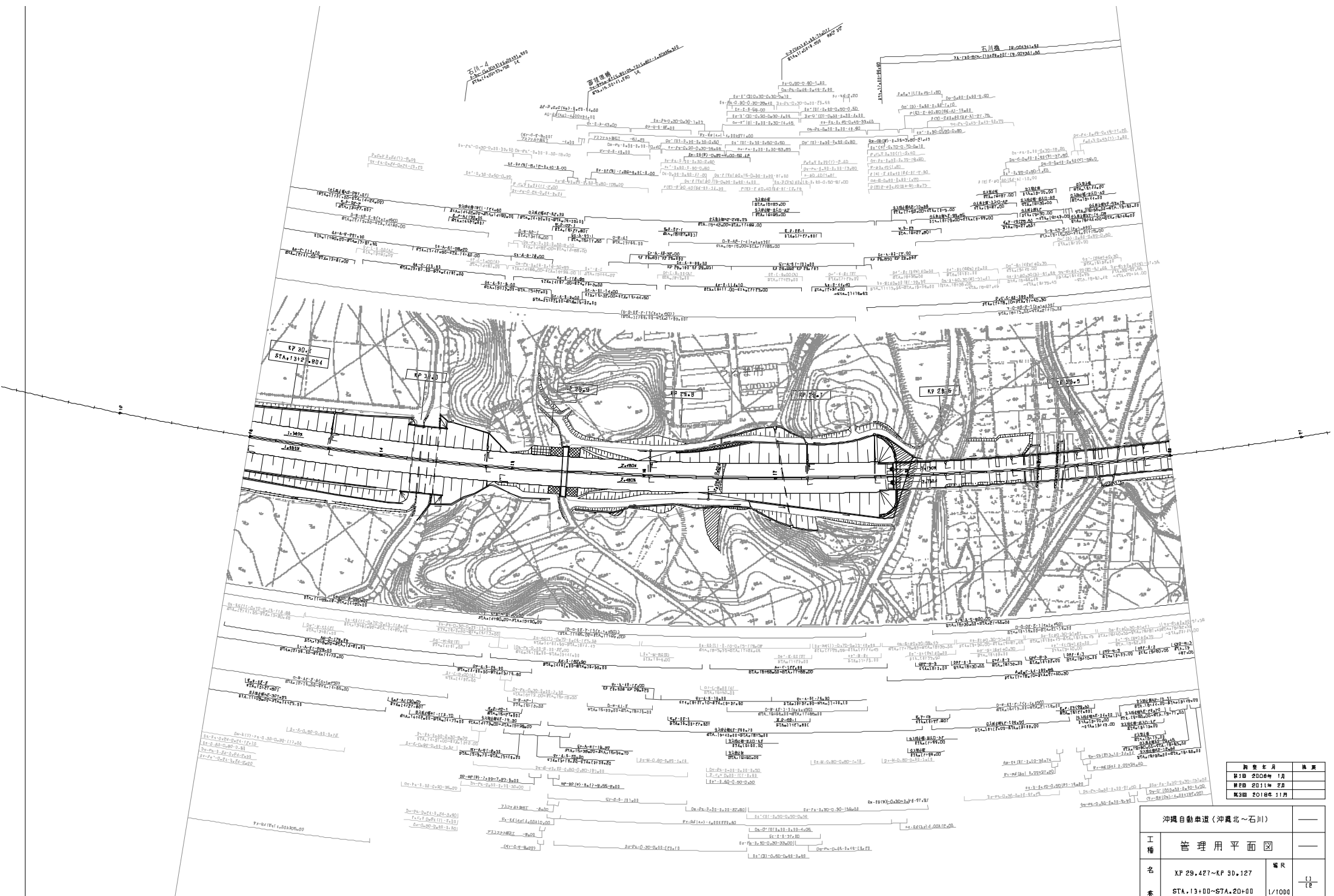

調査年月	備考
H10 2004年 1月	
H20 2011年 2月	
H30 2018年 11月	

沖興自動車道(沖興北~石川)		
工種	管理用平面図	
名	KP 29.427~KP 30.127	縮尺
素	STA.13+00~STA.20+00	1/1000
西日本高速道路(株) 九州支社		

沖縄自動車道(石川~屋嘉)		—
工種	管理用平面図	
名	石川IC(1)	縮尺
系	KP 30.828~KP 31.907 STA.231+40~57A.5+00	1/1000
西日本高速道路(株) 九州支社		

図版番号	概要
第1図	2008年 1月
第2図	2011年 2月
第3図	2018年 11月
第4図	2018年 7月
第5図	2023年 6月

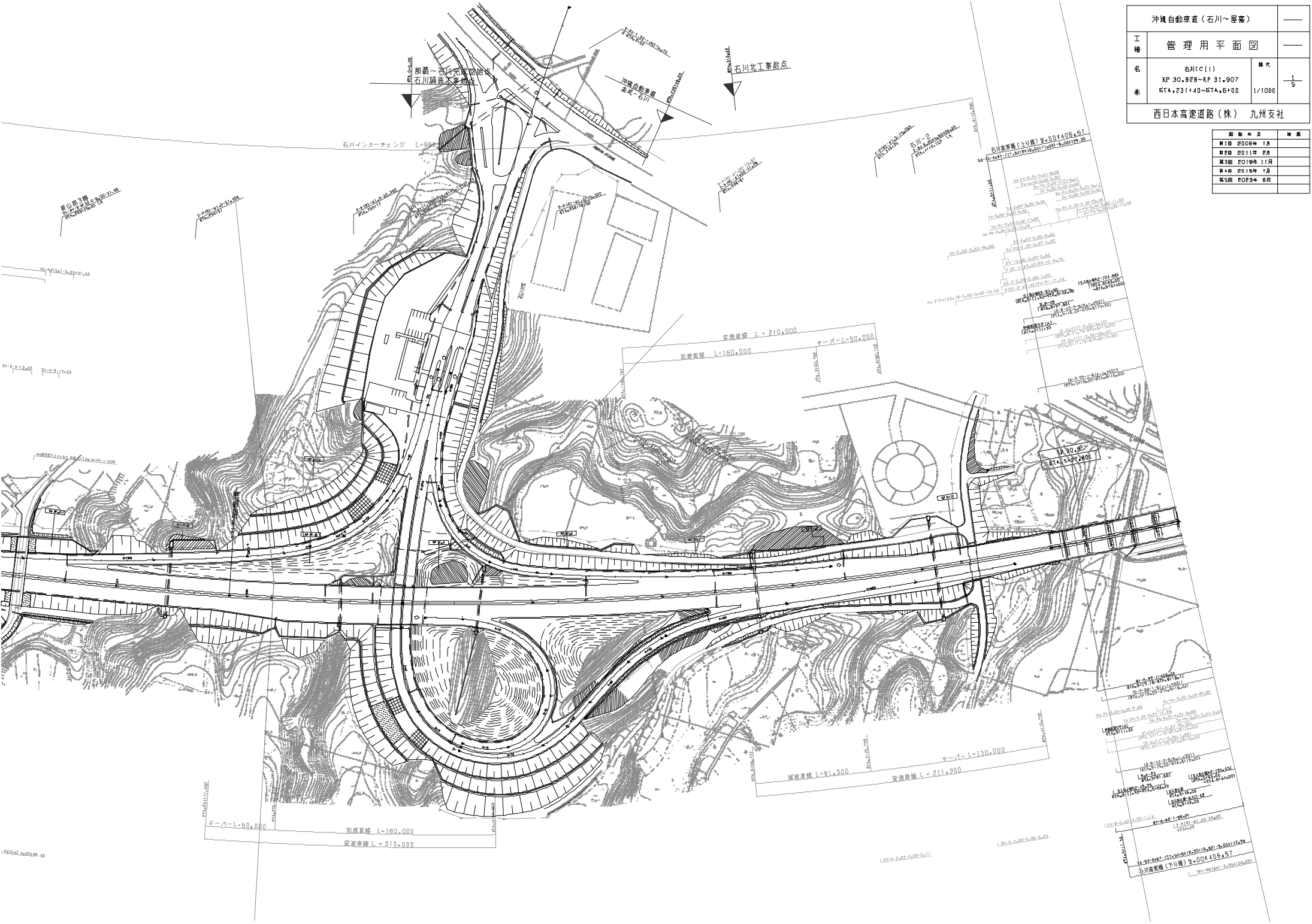

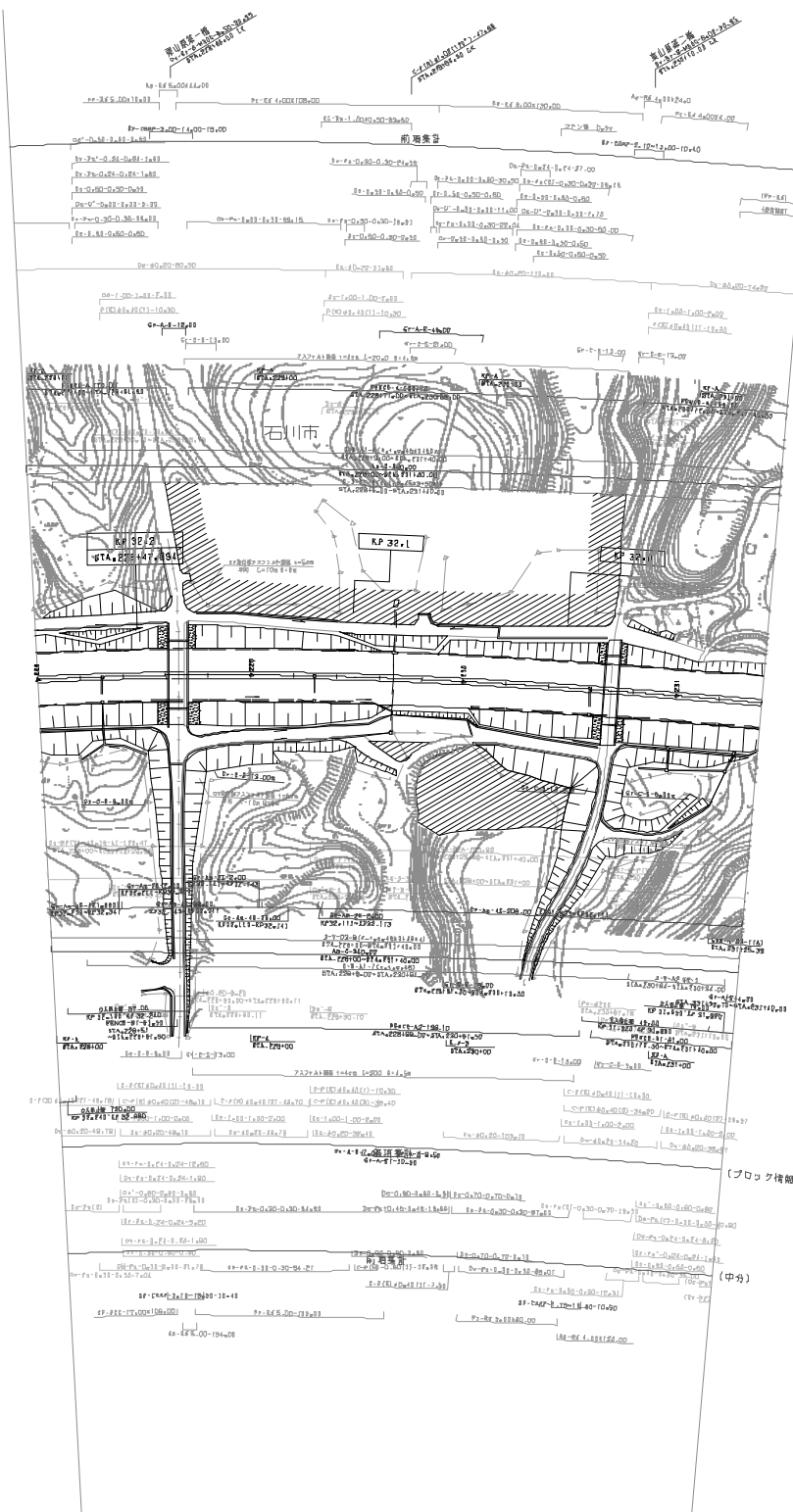

(ブロック情報)

(ブロック情報)

(中分)

図号	年月	内容
第1回	2008年 1月	
第2回	2016年 11月	
第3回	2019年 7月	

沖鏡自動車道(石川~辰吉)		—	
工種	管理用平面図	—	
名	XP 31,507~KP 32,274	縮尺	3/5
素	STA. 228+00~STA. 231+40	1/1000	
西日本高速道路(株) 九州支社			

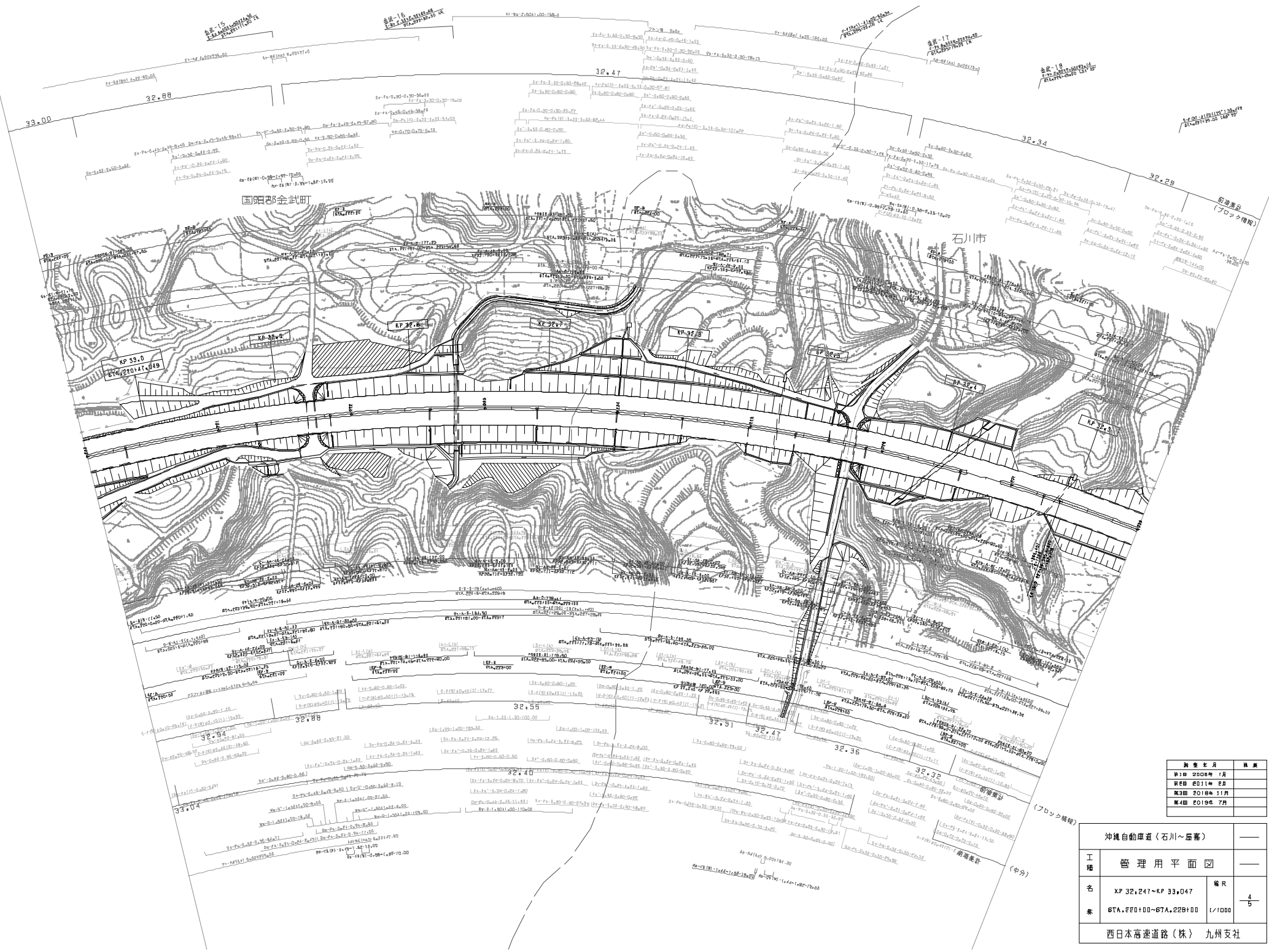

調査年月	備考
第1回 2008年 1月	
第2回 2011年 8月	
第3回 2018年 11月	
第4回 2019年 7月	

沖鏡自動車道(石川～辰巻)		—
工種	管理用平面図	—
名	XP 32.247~KP 33.047	幅R
素	STA. 220+00~STA. 228+00	1/1000
西日本高速道路(株) 九州支社		

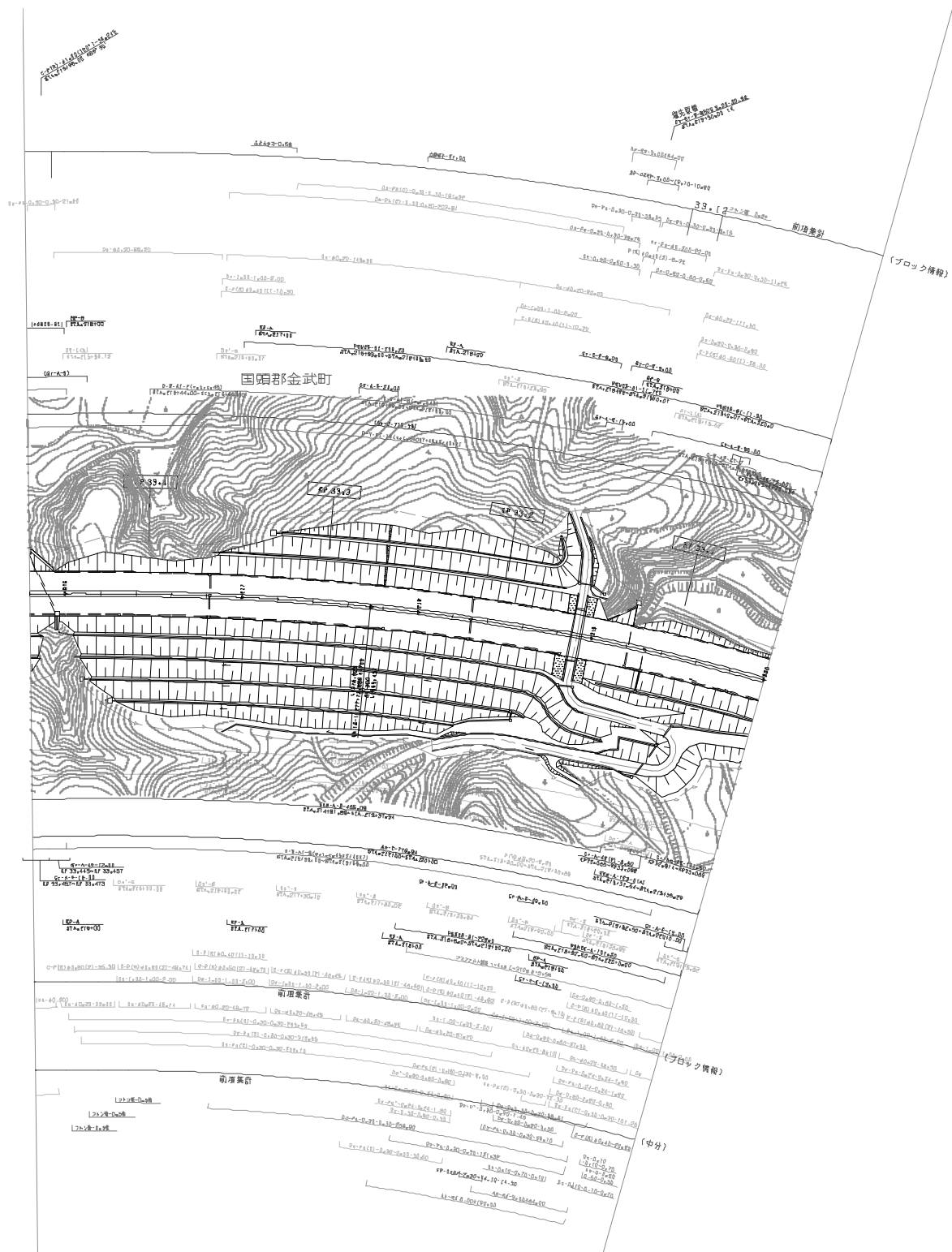

図名	日付	作成
管理用平面図	2008年1月	
	2018年11月	

沖縄自動車道(石川~辰吉)			
工種	管理用平面図		
名	XP 33+047~+P 33+467	縮尺	5/5
素	STA. P15+80~STA. 220+00	1/1000	
西日本高速道路(株) 九州支社			

知多自動車道
計田～百野座
知多自動車道
計田～百野座

百野座インターチェンジ

48.23

御山橋 1=25+016
20+000 20+000

47.85 47.82 47.79 47.76 47.85

百野座
1253+71 247187 000119 1000173 091111 0803
(14) 01-30-801881 1101 10000111 03833

百野座
1253+71 247187 000119 1000173 091111 0803
(14) 01-30-801881 1101 10000111 03833

百野座
1253+71 247187 000119 1000173 091111 0803
(14) 01-30-801881 1101 10000111 03833

百野座-5
1253+71 247187 000119 1000173 091111 0803
(14) 01-30-801881 1101 10000111 03833

百野座-7
1253+71 247187 000119 1000173 091111 0803
(14) 01-30-801881 1101 10000111 03833

48.44

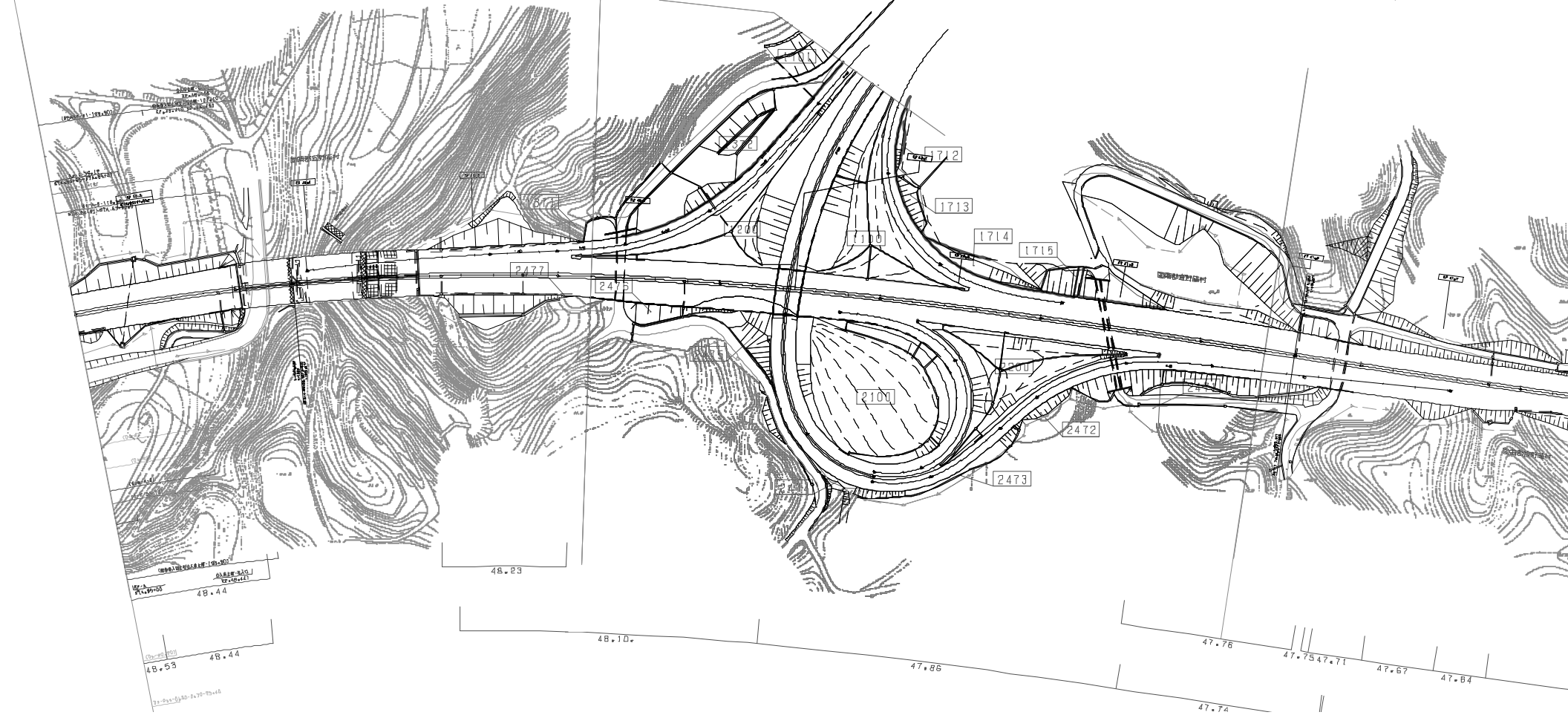



図 号	年 月	修 正
第1回	2008年 1月	
第2回	2011年 2月	
第3回	2018年 11月	
第4回	2018年 7月	
第5回	2020年 5月	
第6回	2022年 6月	

中興自動車道（阪高～金武）		—
工 程	管理用平面図	—
名 称	路線ID XP 33.467~KP 34.647 STA. 204+00~27A.215+80	縮尺 1/1000
西日本高速道路（株）九州支社		

沖繩自動車道(屋嘉~金武)		
工種	管理用平面図	
名	XP 34.647~KP 35.447	縮尺
番	STA.196+00~STA.204+00	1/1000
西日本高速道路(株) 九州支社		

図面番号	年度
第1回	2008年 1月
第2回	2011年 8月
第3回	2016年 11月
第4回	2022年 8月

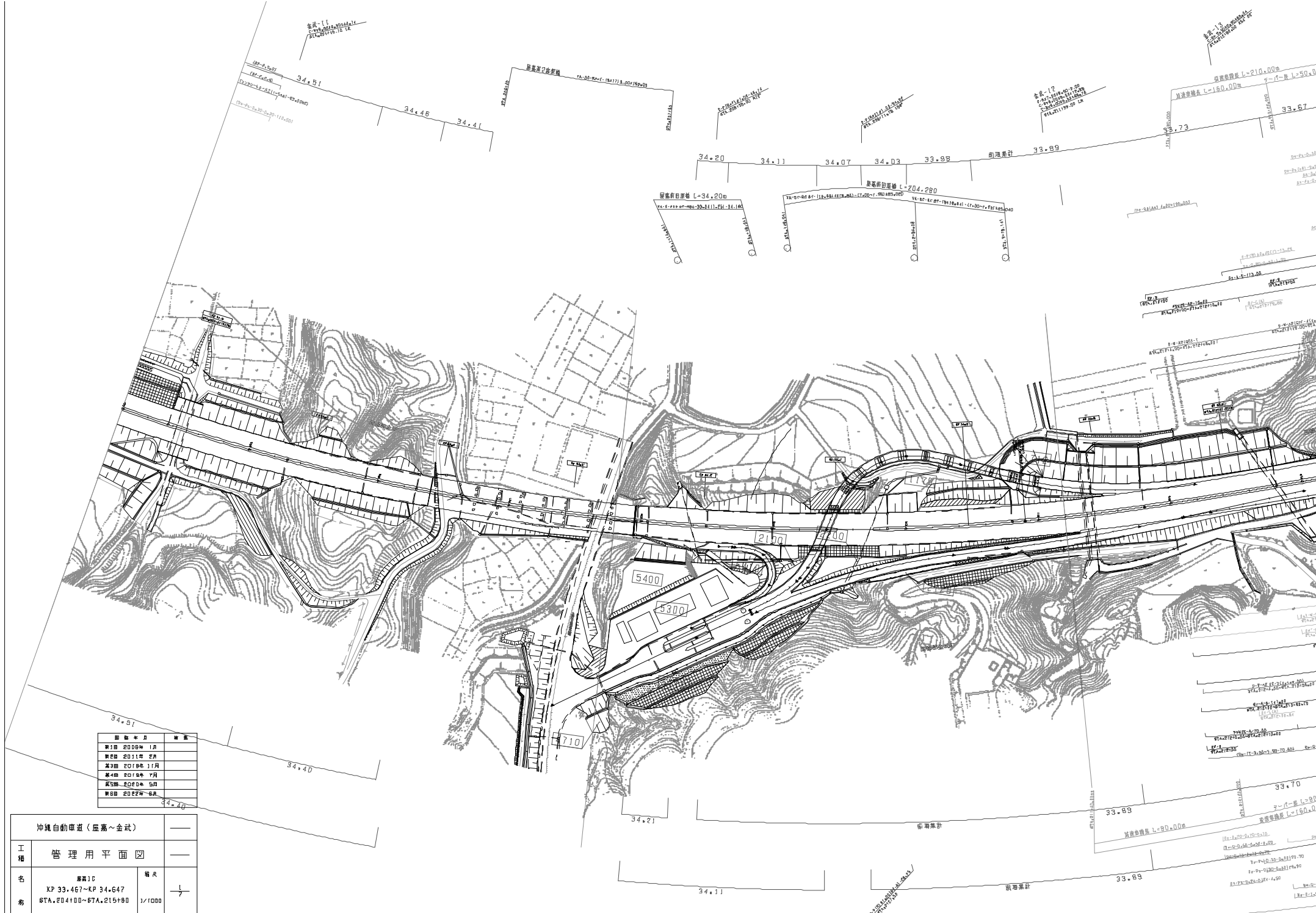
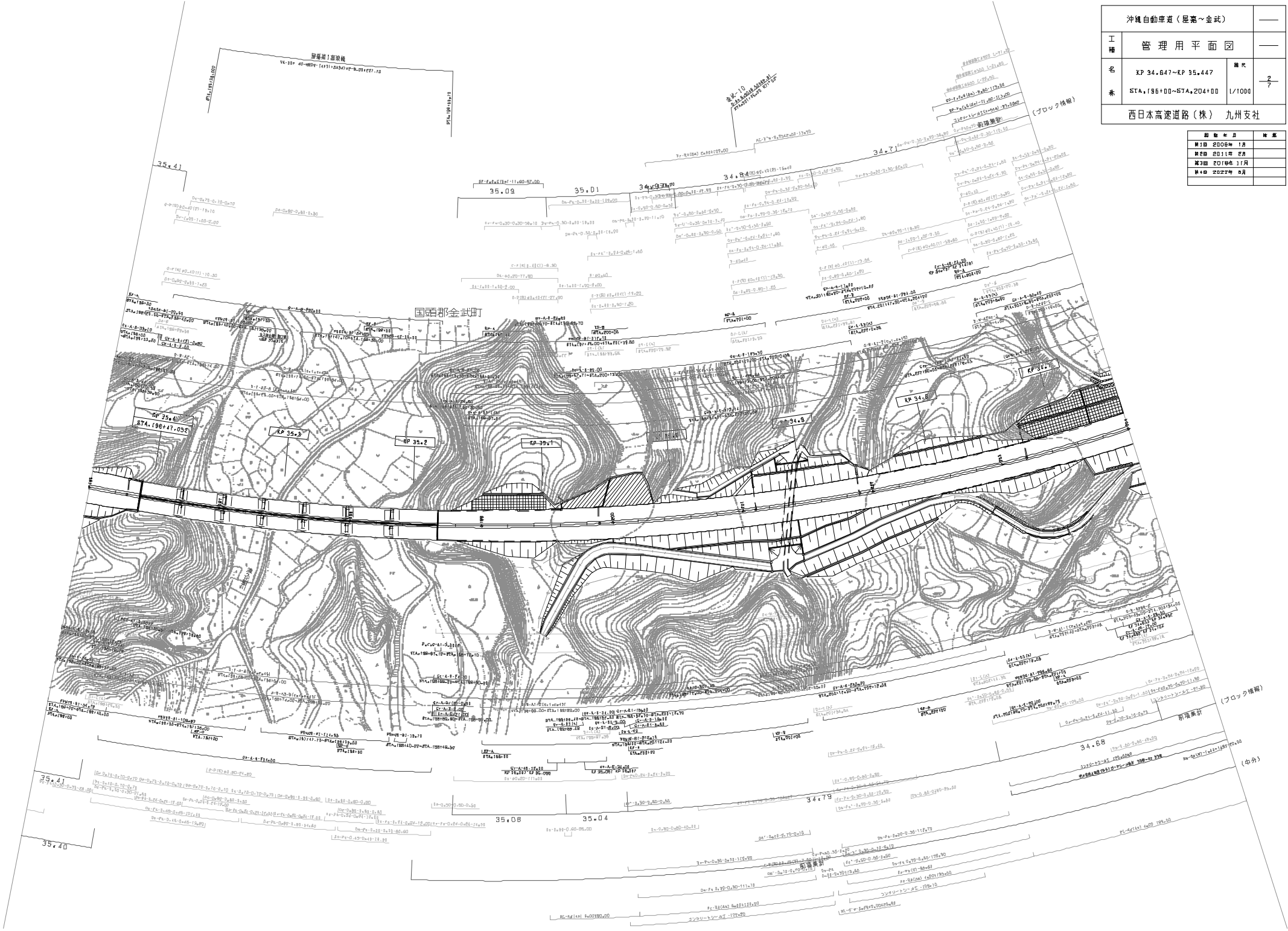

沖繩自動車道(屋高~金武)		—	
工種	管理用平面図	—	
名	XP 35.447~XP 36.247	冊次	
番	STA.188+00~STA.196+00	1/1000	3/7
西日本高速道路(株) 九州支社			

図面番号	年度
第1回	2008年 1月
第2回	2011年 1月
第3回	2018年 1月
第4回	2021年 1月

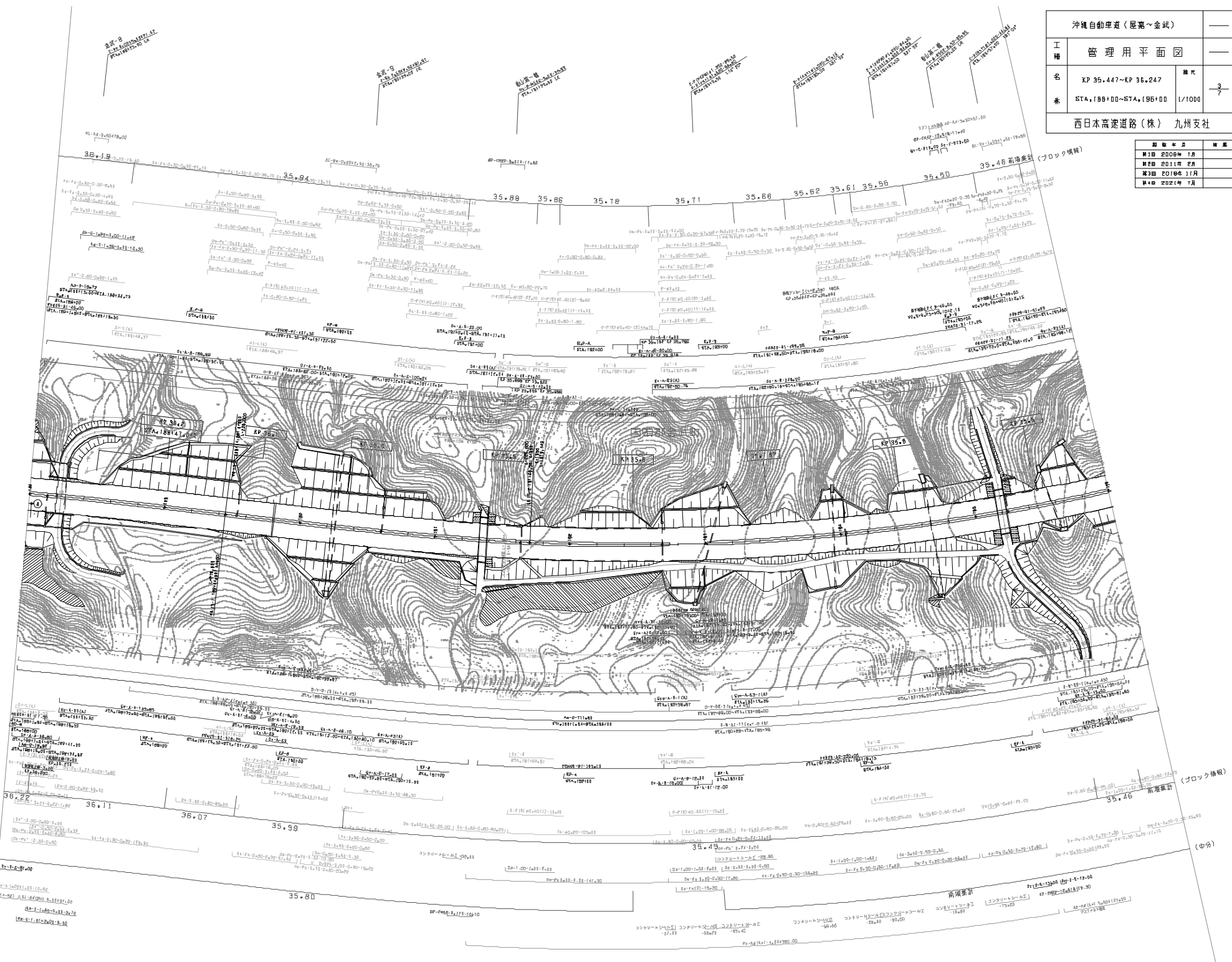

(ブロック情報)

(中分)

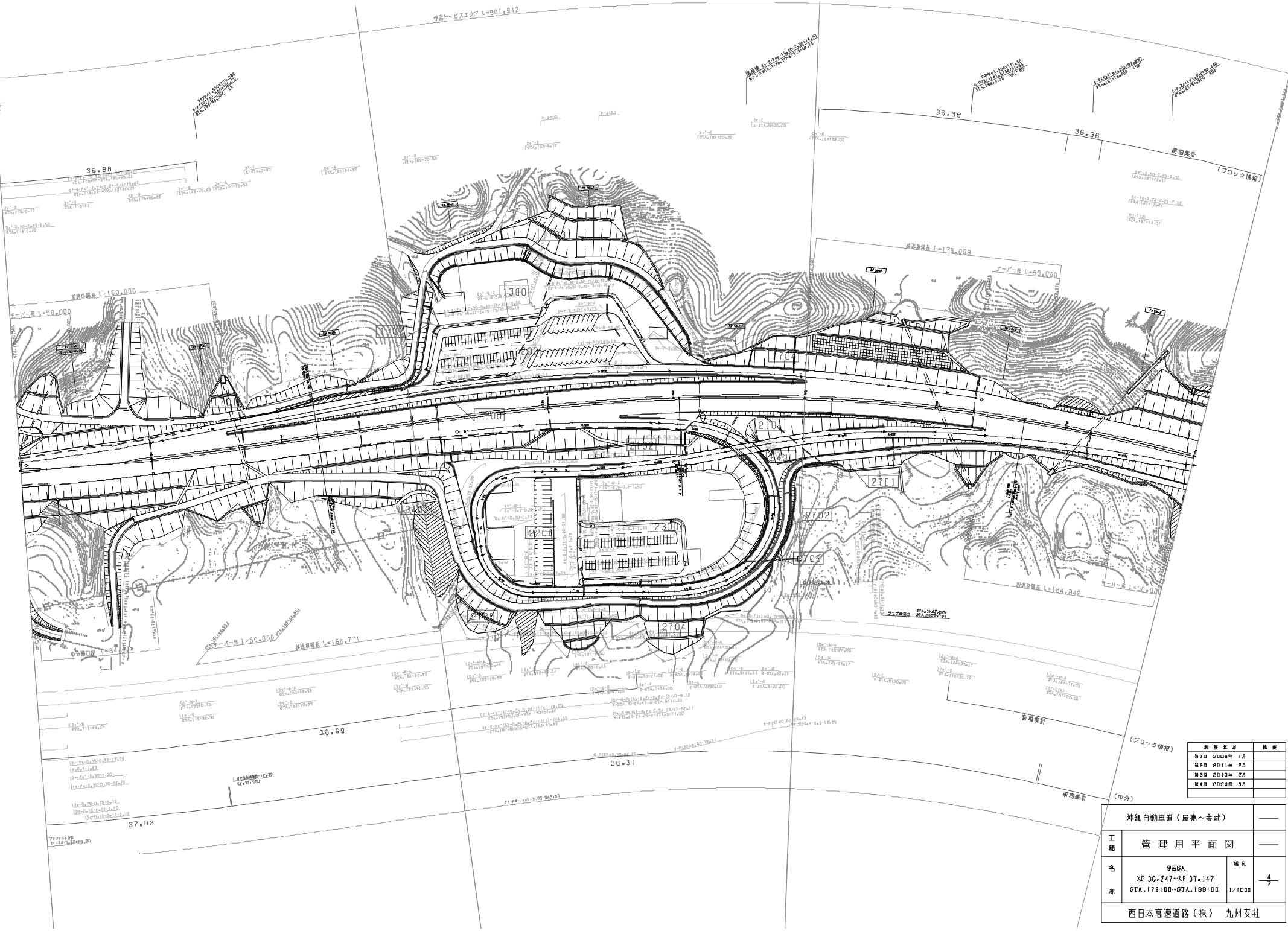

調査年月	備考
2008年 1月	
2011年 1月	
2013年 2月	
2020年 5月	

沖縄自動車道(関西~金武)		—
工種	管理用平面図	—
名	9B6A XP 36.247~KP 37.147	幅R
素	STA.178+00~87A.188+00	1/1000
西日本高速道路(株) 九州支社		

沖縄自動車道(屋高~金武)		—	
工種	管理用平面図	—	
名	XP 37.147~KP 37.847	冊次	
番	STA.172+00~STA.179+00	1/1000	9/7
西日本高速道路(株) 九州支社			

図面年月	備考
2008年 1月	
2011年 7月	
2013年 2月	
2014年 11月	
2020年 5月	
2021年 7月	

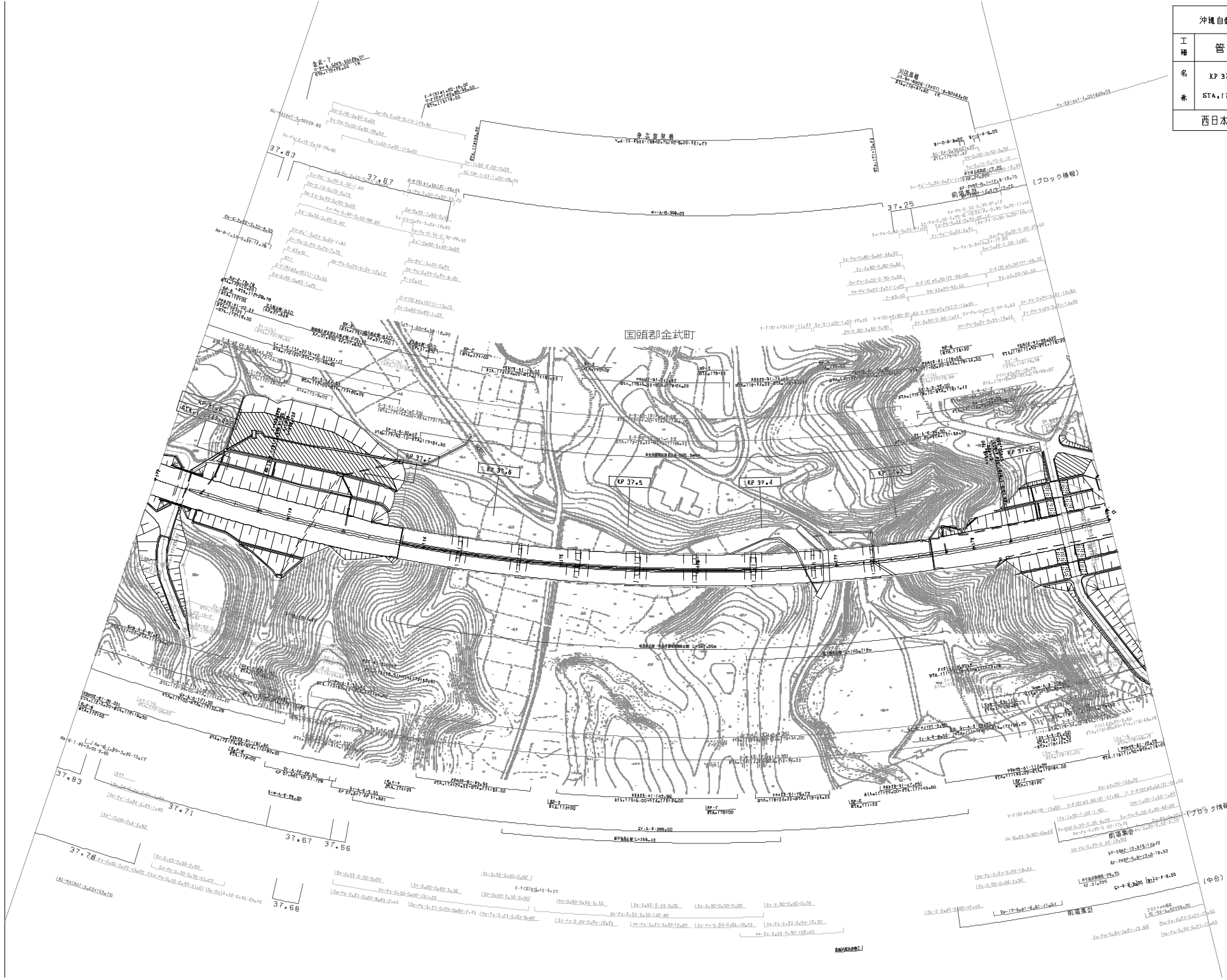

国頭郡金武町

(ブロック情報)

(中台)

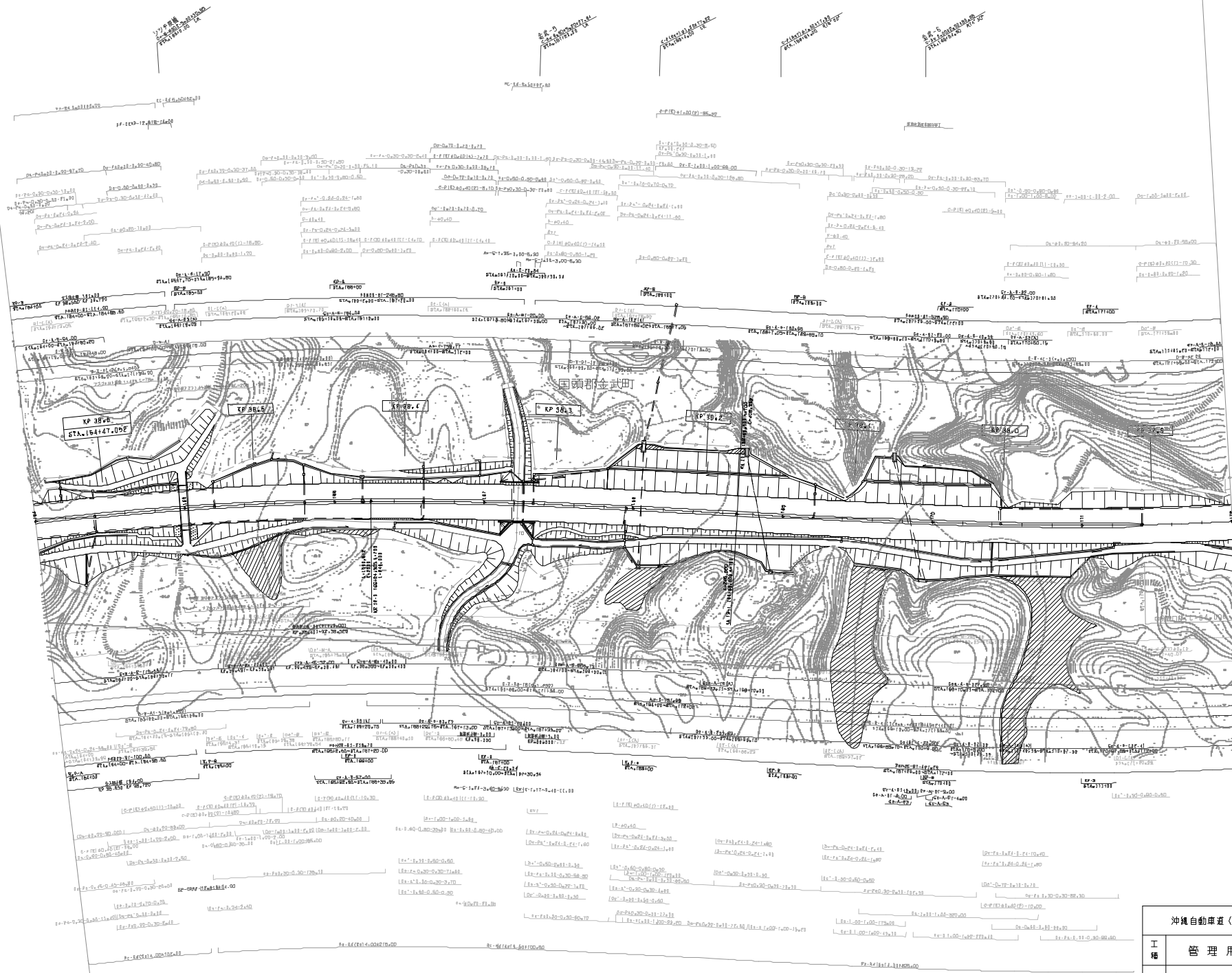

調査年月	備考
第1回 2008年 1月	
第2回 2011年 2月	
第3回 2013年 2月	
第4回 2014年 7月	
第5回 2021年 7月	
第6回 2023年 8月	

沖繩自動車道(区画~金武)		—
工種	管理用平面図	—
名	XP 37.847~KP 38.647	幅R
系	STA.184+00~STA.172+00	1/1000
西日本高速道路(株) 九州支社		

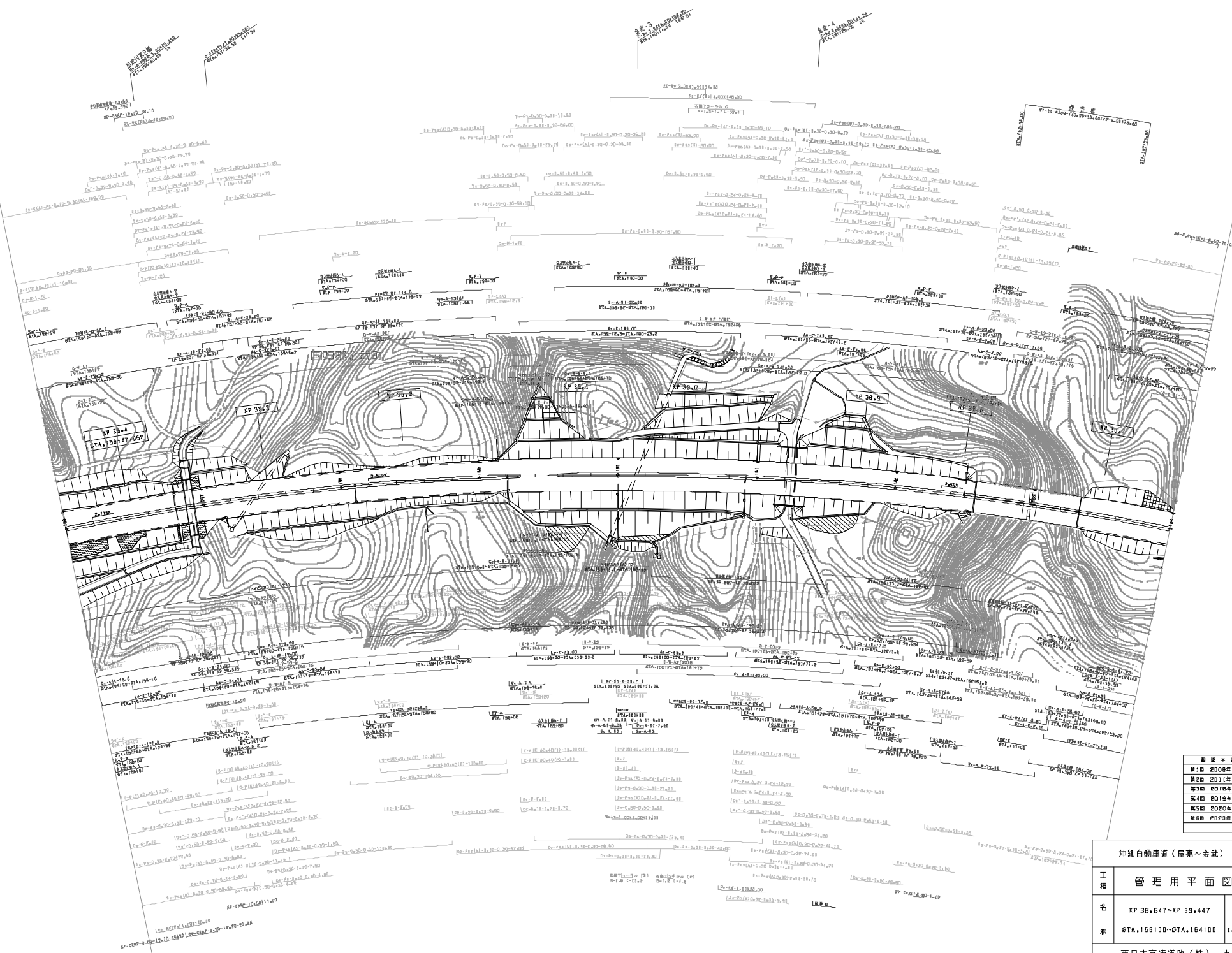

調査年月	作業
第1回 2008年 1月	
第2回 2011年 2月	
第3回 2017年 11月	
第4回 2019年 7月	
第5回 2020年 5月	
第6回 2023年 8月	

沖繩自動車道(圧巻～金武)		—
工種	管理用平面図	—
名	XP 38.647~KP 38.447	幅R
素	STA. 156+00~STA. 164+00	1/1000
西日本高速道路(株) 九州支社		

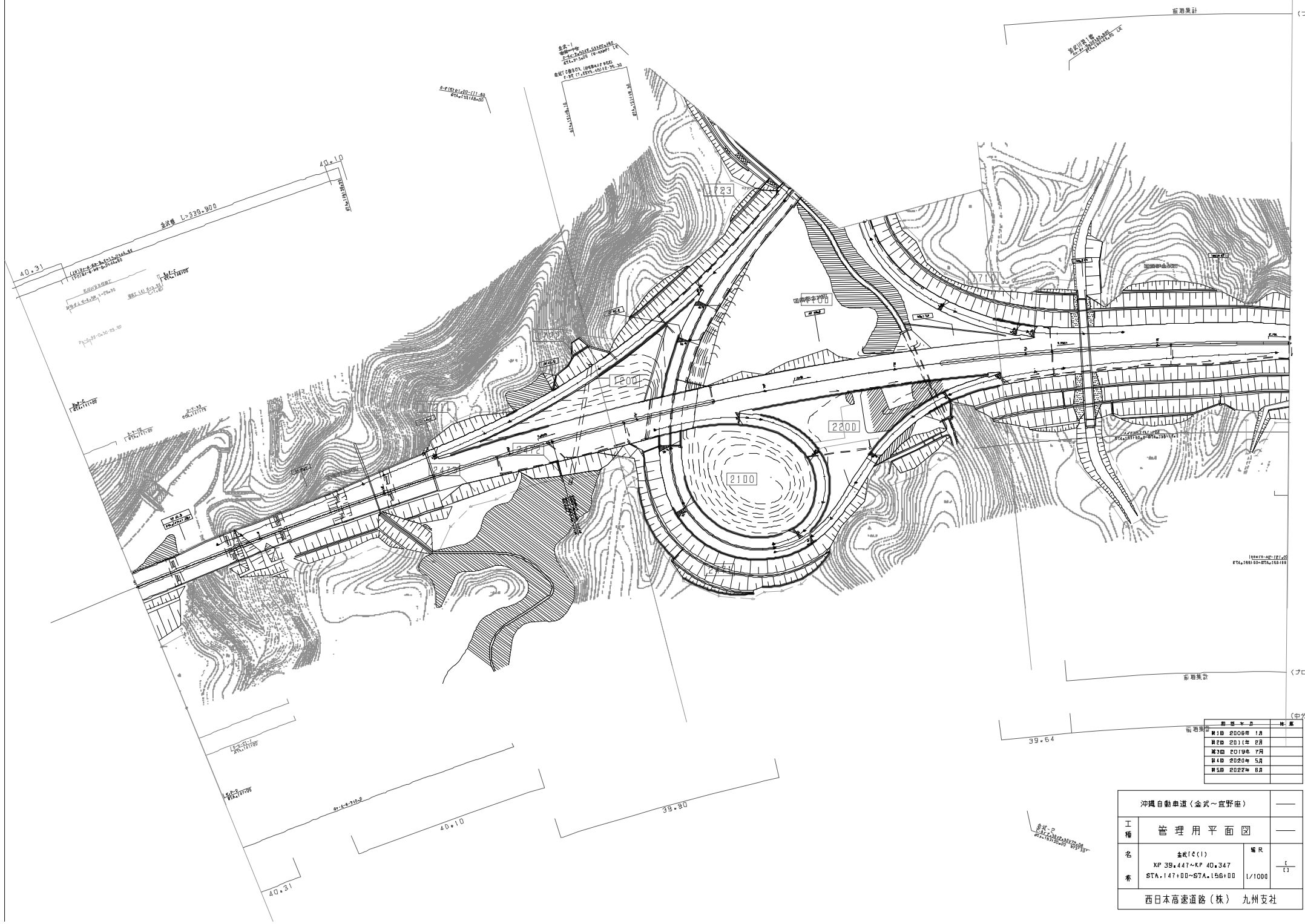

沖縄自動車道(金武~宜野座)			
工種	管理用平面図		
名	金武IC(1)	編R	
番	KP 39+447~KP 40+347 STA. 147+00~STA. 156+00	1/1000	
西日本高速道路(株) 九州支社			

冲縄自動車道(金武~宜野座)		—	
工種	管理用平面図	—	
名称	金武IC(2)	縮尺	2/11
	XF 39+447~XF 40+347 STA. 147+00~67A.156+00		
西日本高速道路(株) 九州支社			

図版番号	内容
第1図	2008年 1月
第2図	2011年 2月
第3図	2014年 7月

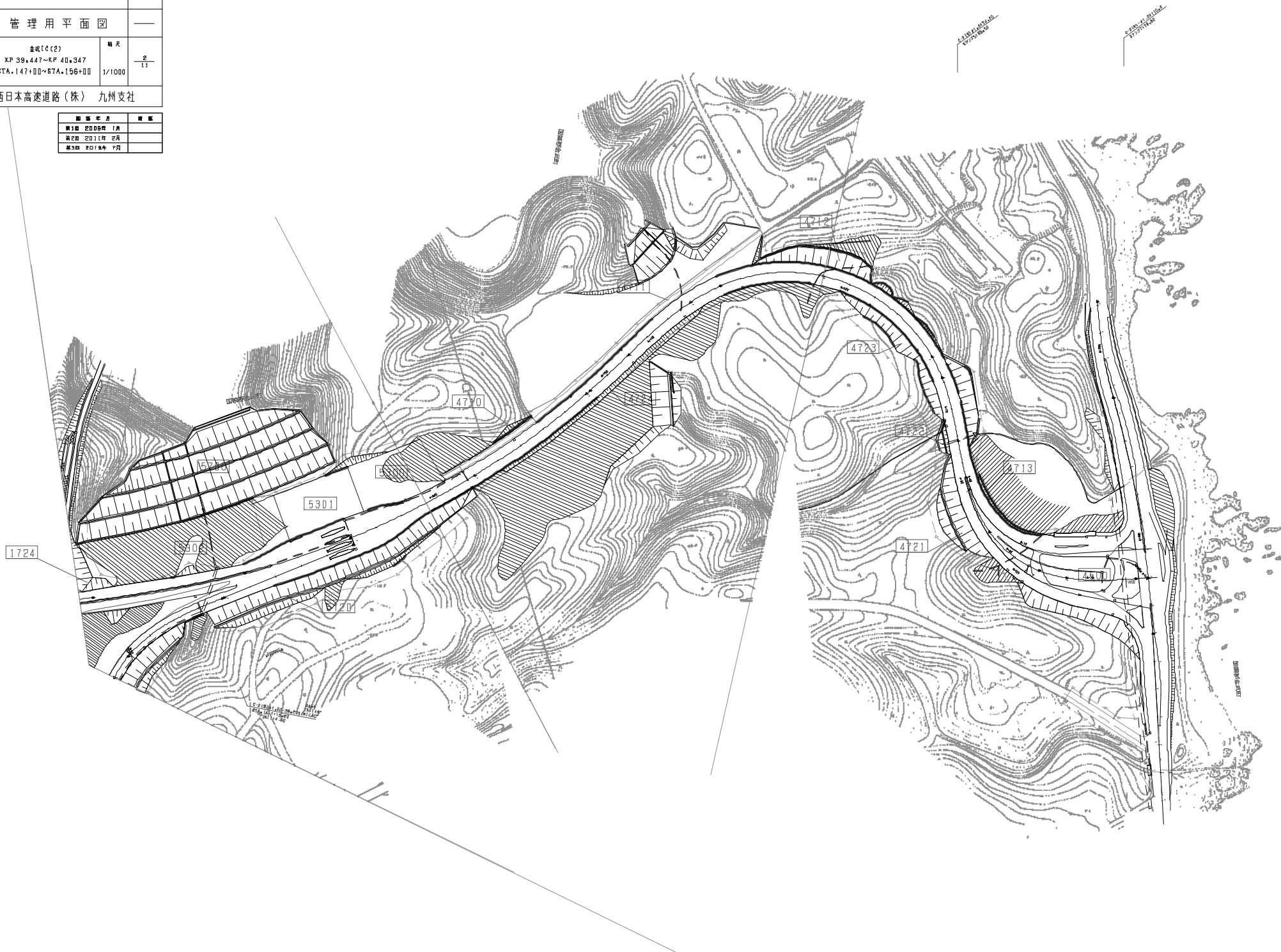

沖繩自動車道(金武~宜野座)		
工種	管理用平面図	
名	XP 41.047~XP 41.847	縮尺
系	STA.132+00~STA.140+00	1/1000
西日本高速道路(株)九州支社		

図面番号	年度
1000	2008年 1月
1001	2011年 7月

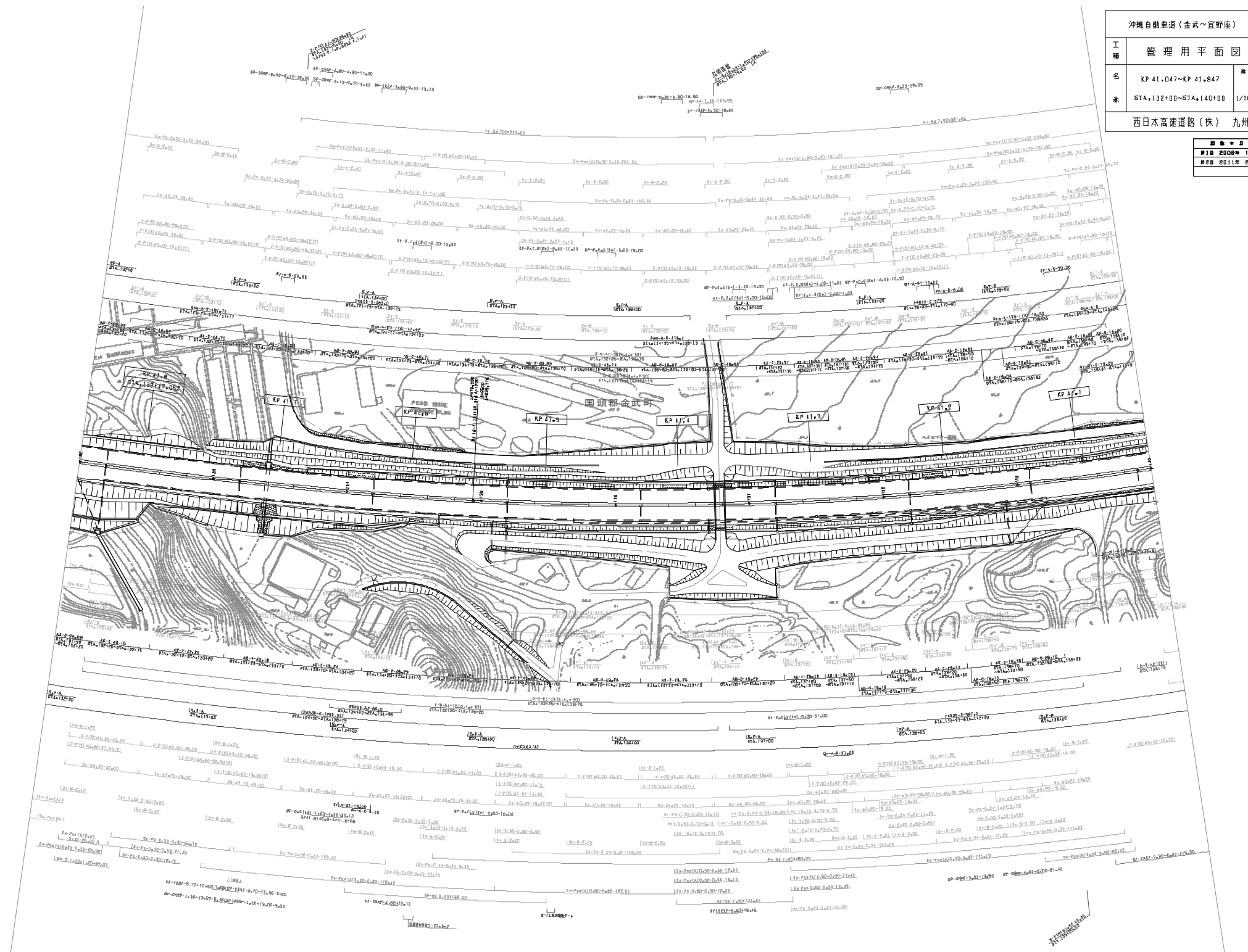

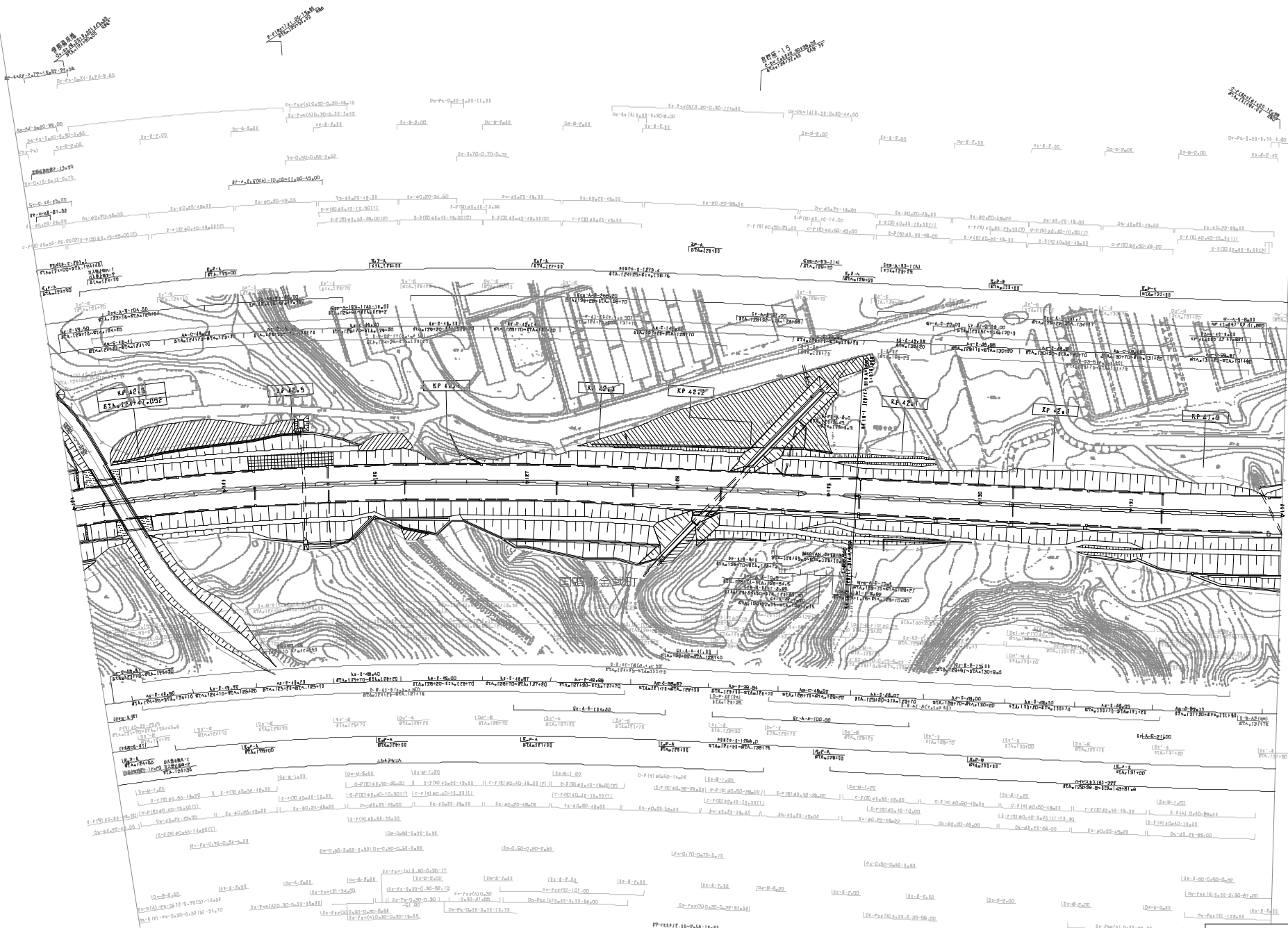

調査年月	調査
第1回 2006年 1月	
第2回 2011年 2月	
第3回 2018年 11月	
第4回 2021年 7月	

沖興自動車道(金武~宮野座)		
工種	管理用平面図	—
名称	XP 41.847~KP 42.647 STA. 1E4100~E7A.132+00	縮尺 1/1000
西日本高速道路(株) 九州支社		

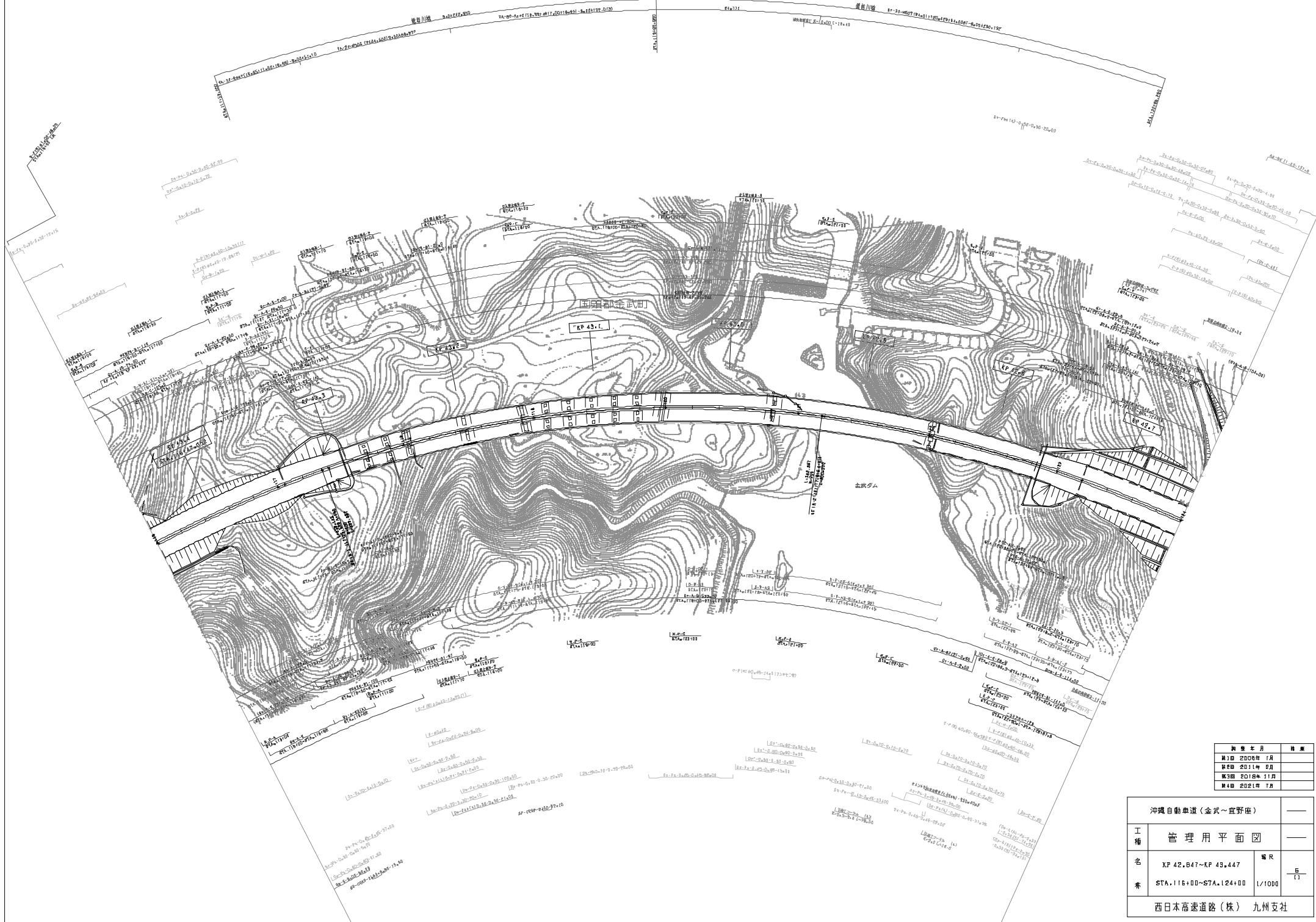

調査年月	備考
11月 2008年	
08月 2014年	
11月 2018年	
07月 2021年	

沖縄自動車道(金武~宜野座)			
工種	管理用平面図	—	
名	XP 42.647~KP 43.447	幅尺	
番	STA. 116+00~STA. 124+00	1/1000	$\frac{E}{T}$
西日本高速道路(株) 九州支社			

沖繩自動車道(金武~宜野座)		
工種	管理用平面図	
名	XP 44.247~KP 45.047	縮尺
系	STA. 100+00~STA. 108+00	1/1000
西日本高速道路(株) 九州支社		

図面番号	年度
第1回	2008年 1月
第2回	2011年 2月
第3回	2016年 1月
第4回	2021年 7月
第5回	2022年 6月

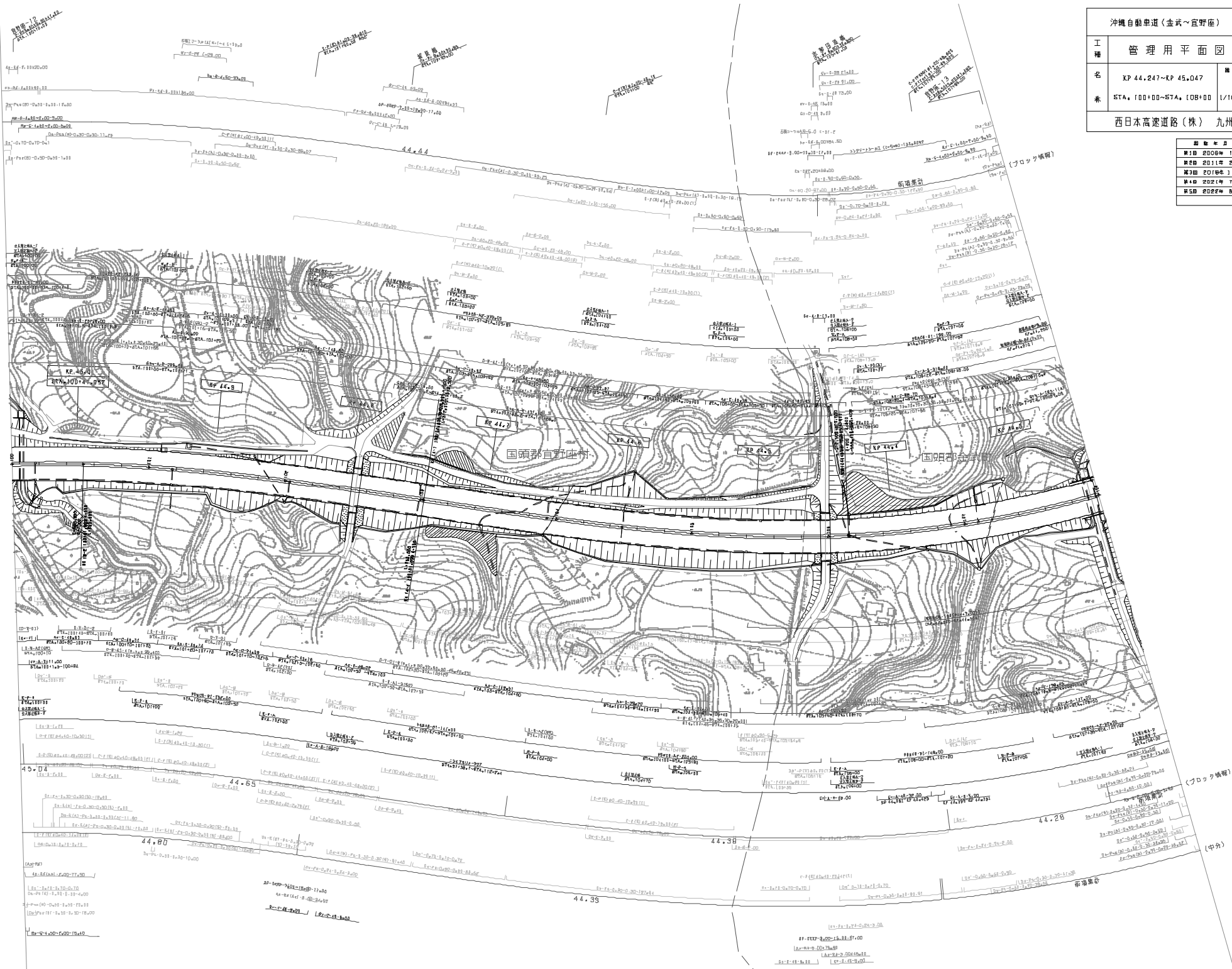

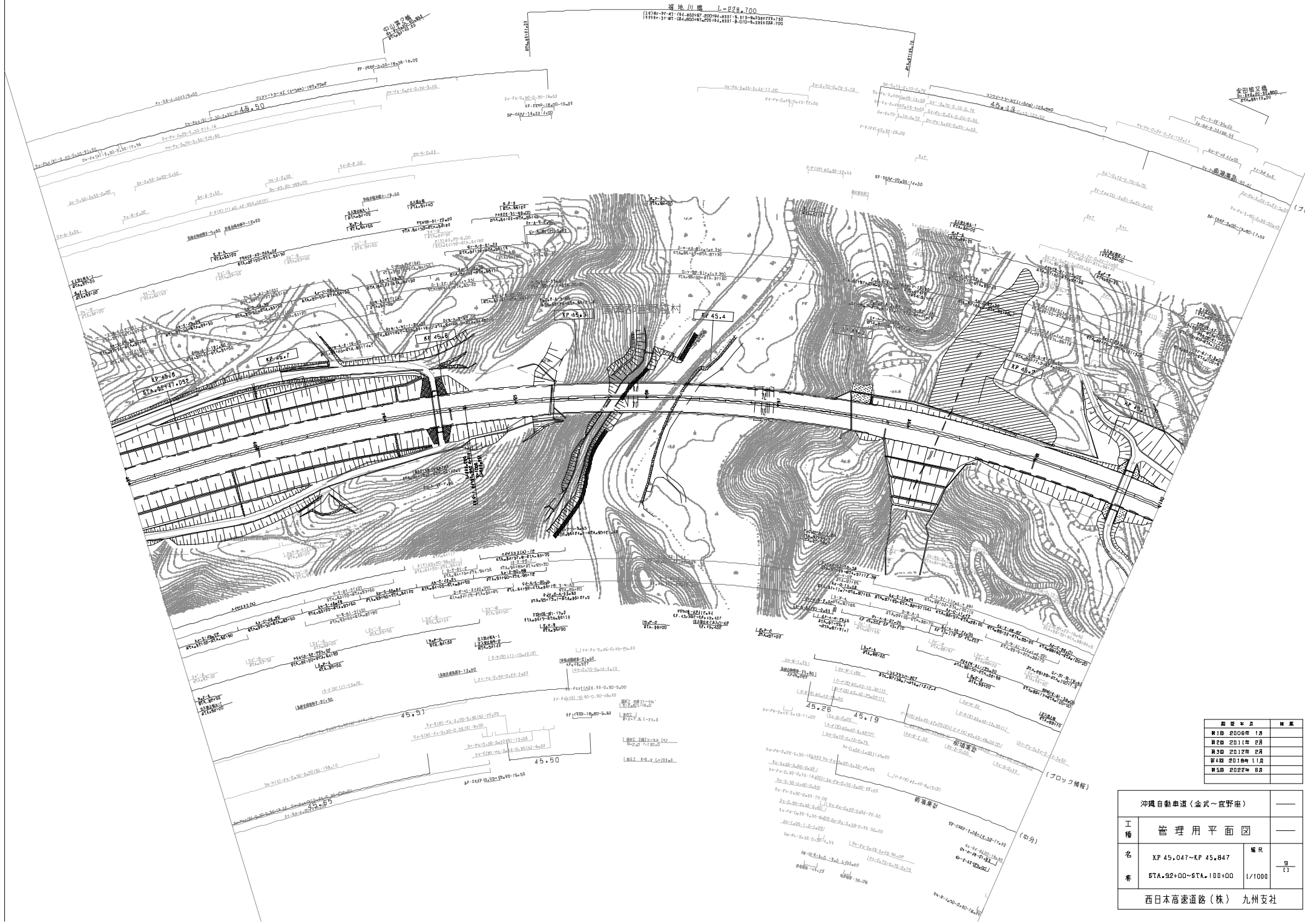

訂正年月	内容
第1回 2008年 1月	
第2回 2011年 2月	
第3回 2012年 2月	
第4回 2014年 11月	
第5回 2022年 8月	

沖縄自動車道(金武~宜野座)		—
工種	管理用平面図	—
名	XF 45.047~XF 45.847	幅尺
系	STA. 92+00~STA. 100+00	1/1000
西日本高速道路(株) 九州支社		

沖繩自動車道(金武~宜野座)		
工種	管理用平面図	
名	XP 45.847~XP 46.647	縮尺
系	STA.84+00~STA92+00	1/1000
西日本高速道路(株) 九州支社		

図面番号	年度
第1回	2008年 1月
第2回	2011年 2月
第3回	2012年 2月
第4回	2012年 3月
第5回	2021年 7月
第6回	2023年 8月

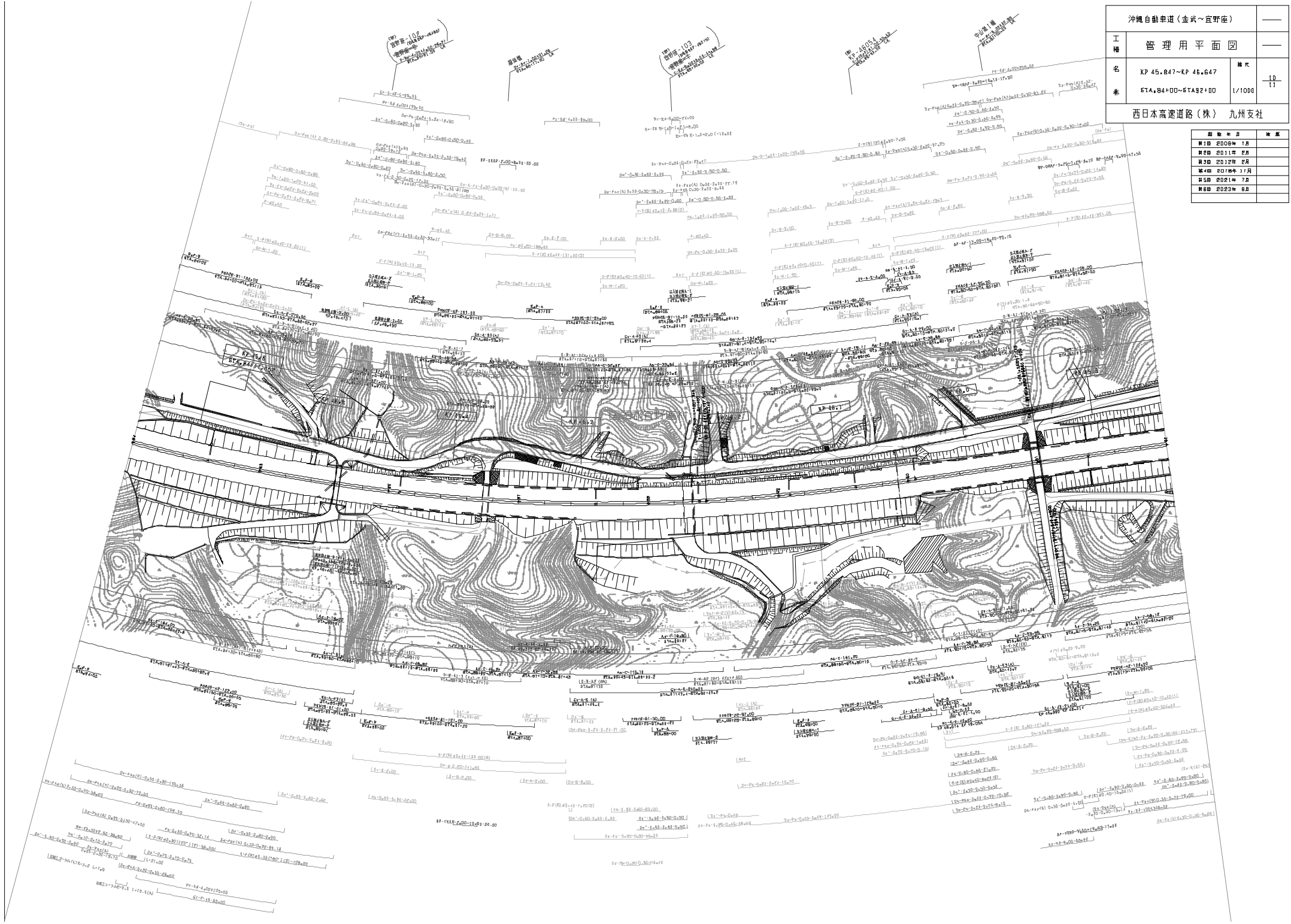

沖繩自動車道(金武~宜野座)		—
工種	管理用平面図	—
名	XP 46.647~XP 47.447	冊次
番	STA.76+00~STA.84+00	1/1000
西日本高速道路(株) 九州支社		

図面番号	年度	備考
110	2008年 1月	
111	2011年 3月	
112	2012年 12月	
113	2019年 7月	

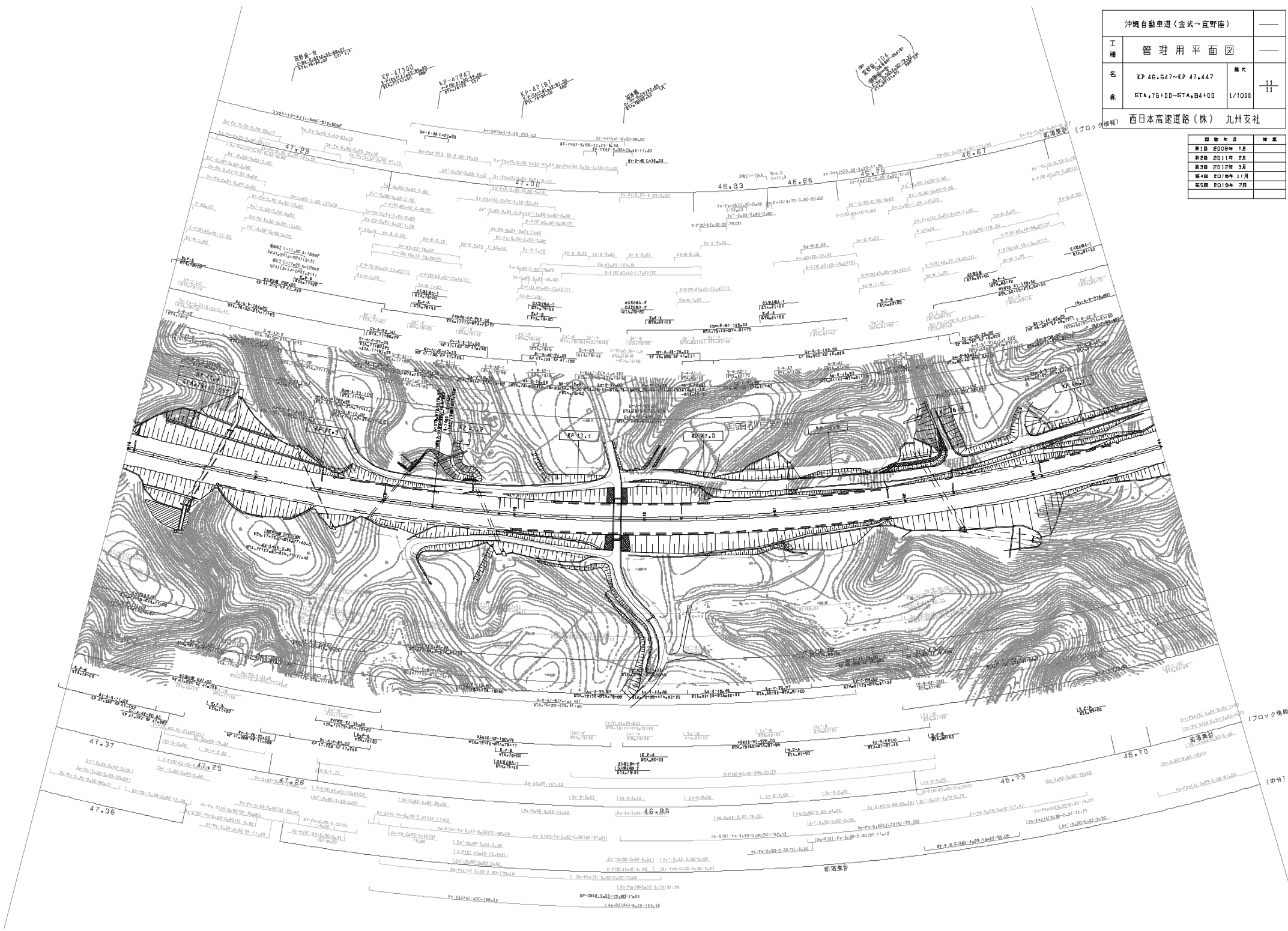

(フロッグ線)

(中分)

沖縄自動車道(宜野座~許田)		—
工種	管理用平面図	—
名	宜野座IC(1) KP 47.447~KP 48.547	縮尺 1/1000
承	STA.65+00~STA.75+00	1/14
西日本高速道路(株) 九州支社		

図番	年月	内容
第1回	2008年 1月	
第2回	2011年 2月	
第3回	2012年 2月	
第4回	2012年 11月	
第5回	2013年 7月	
第6回	2013年 7月	

沖縄自動車道
許田~宜野座

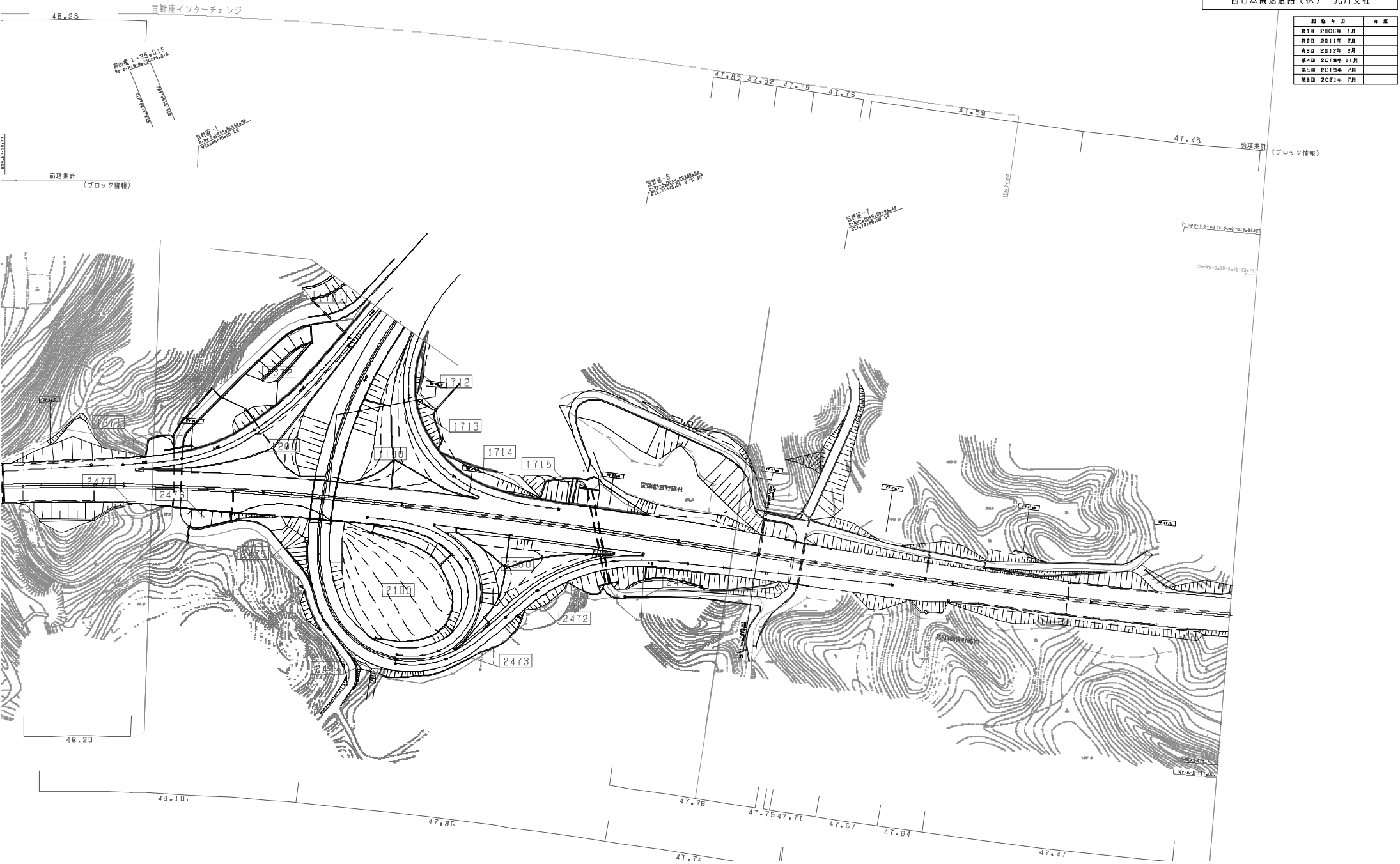

区	区名	区画	区画	区画	区画	区画	区画	区画	区画
27	211-2-112	211-2-112	42985-2171						68,270
24-1-1	218-2-272	218-2-272	47036-2716						66,233
24-1-1	218-2-273	218-2-273	47078-2718						48,451
24-1-1	218-2-274	218-2-274	47029-2719						48,000
24-1-1	218-2-275	218-2-275	47030-2720						66,233
24-1-1	218-2-276	218-2-276	47031-2721						66,233
24-1-1	218-2-277	218-2-277	47032-2722						48,451
24-1-1	218-2-278	218-2-278	47033-2723						48,451
24-1-1	218-2-279	218-2-279	47034-2724						48,451
24-1-1	218-2-280	218-2-280	47035-2725						48,451
24-1-1	218-2-281	218-2-281	47036-2726						48,451
24-1-1	218-2-282	218-2-282	47037-2727						48,451
24-1-1	218-2-283	218-2-283	47038-2728						48,451
24-1-1	218-2-284	218-2-284	47039-2729						48,451
24-1-1	218-2-285	218-2-285	47040-2730						48,451
24-1-1	218-2-286	218-2-286	47041-2731						48,451
24-1-1	218-2-287	218-2-287	47042-2732						48,451
24-1-1	218-2-288	218-2-288	47043-2733						48,451
24-1-1	218-2-289	218-2-289	47044-2734						48,451
24-1-1	218-2-290	218-2-290	47045-2735						48,451
24-1-1	218-2-291	218-2-291	47046-2736						48,451
24-1-1	218-2-292	218-2-292	47047-2737						48,451
24-1-1	218-2-293	218-2-293	47048-2738						48,451
24-1-1	218-2-294	218-2-294	47049-2739						48,451
24-1-1	218-2-295	218-2-295	47050-2740						48,451
24-1-1	218-2-296	218-2-296	47051-2741						48,451
24-1-1	218-2-297	218-2-297	47052-2742						48,451
24-1-1	218-2-298	218-2-298	47053-2743						48,451
24-1-1	218-2-299	218-2-299	47054-2744						48,451
24-1-1	218-2-300	218-2-300	47055-2745						48,451
24-1-1	218-2-301	218-2-301	47056-2746						48,451
24-1-1	218-2-302	218-2-302	47057-2747						48,451
24-1-1	218-2-303	218-2-303	47058-2748						48,451
24-1-1	218-2-304	218-2-304	47059-2749						48,451
24-1-1	218-2-305	218-2-305	47060-2750						48,451
24-1-1	218-2-306	218-2-306	47061-2751						48,451
24-1-1	218-2-307	218-2-307	47062-2752						48,451
24-1-1	218-2-308	218-2-308	47063-2753						48,451
24-1-1	218-2-309	218-2-309	47064-2754						48,451
24-1-1	218-2-310	218-2-310	47065-2755						48,451
24-1-1	218-2-311	218-2-311	47066-2756						48,451
24-1-1	218-2-312	218-2-312	47067-2757						48,451
24-1-1	218-2-313	218-2-313	47068-2758						48,451
24-1-1	218-2-314	218-2-314	47069-2759						48,451
24-1-1	218-2-315	218-2-315	47070-2760						48,451
24-1-1	218-2-316	218-2-316	47071-2761						48,451
24-1-1	218-2-317	218-2-317	47072-2762						48,451
24-1-1	218-2-318	218-2-318	47073-2763						48,451
24-1-1	218-2-319	218-2-319	47074-2764						48,451
24-1-1	218-2-320	218-2-320	47075-2765						48,451
24-1-1	218-2-321	218-2-321	47076-2766						48,451
24-1-1	218-2-322	218-2-322	47077-2767						48,451
24-1-1	218-2-323	218-2-323	47078-2768						48,451
24-1-1	218-2-324	218-2-324	47079-2769						48,451
24-1-1	218-2-325	218-2-325	47080-2770						48,451
24-1-1	218-2-326	218-2-326	47081-2771						48,451
24-1-1	218-2-327	218-2-327	47082-2772						48,451
24-1-1	218-2-328	218-2-328	47083-2773						48,451
24-1-1	218-2-329	218-2-329	47084-2774						48,451
24-1-1	218-2-330	218-2-330	47085-2775						48,451
24-1-1	218-2-331	218-2-331	47086-2776						48,451
24-1-1	218-2-332	218-2-332	47087-2777						48,451
24-1-1	218-2-333	218-2-333	47088-2778						48,451
24-1-1	218-2-334	218-2-334	47089-2779						48,451
24-1-1	218-2-335	218-2-335	47090-2780						48,451
24-1-1	218-2-336	218-2-336	47091-2781						48,451
24-1-1	218-2-337	218-2-337	47092-2782						48,451
24-1-1	218-2-338	218-2-338	47093-2783						48,451
24-1-1	218-2-339	218-2-339	47094-2784						48,451
24-1-1	218-2-340	218-2-340	47095-2785						48,451
24-1-1	218-2-341	218-2-341	47096-2786						48,451
24-1-1	218-2-342	218-2-342	47097-2787						48,451
24-1-1	218-2-343	218-2-343	47098-2788						48,451
24-1-1	218-2-344	218-2-344	47099-2789						48,451
24-1-1	218-2-345	218-2-345	47100-2790						48,451
24-1-1	218-2-346	218-2-346	47101-2791						48,451
24-1-1	218-2-347	218-2-347	47102-2792						48,451
24-1-1	218-2-348	218-2-348	47103-2793						48,451
24-1-1	218-2-349	218-2-349	47104-2794						48,451
24-1-1	218-2-350	218-2-350	47105-2795						48,451
24-1-1	218-2-351	218-2-351	47106-2796						48,451
24-1-1	218-2-352	218-2-352	47107-2797						48,451
24-1-1	218-2-353	218-2-353	47108-2798						48,451
24-1-1	218-2-354	218-2-354	47109-2799						48,451
24-1-1	218-2-355	218-2-355	47110-2800						48,451
24-1-1	218-2-356	218-2-356	47111-2801						48,451
24-1-1	218-2-357	218-2-357	47112-2802						48,451
24-1-1	218-2-358	218-2-358	47113-2803						48,451
24-1-1	218-2-359	218-2-359	47114-2804						48,451
24-1-1	218-2-360	218-2-360	47115-2805						48,451
24-1-1	218-2-361	218-2-361	47116-2806						48,451
24-1-1	218-2-362	218-2-362	47117-2807						48,451
24-1-1	218-2-363	218-2-363	47118-2808						48,451
24-1-1	218-2-364	218-2-364	47119-2809						48,451
24-1-1	218-2-365	218-2-365	47120-2810						48,451
24-1-1	218-2-366	218-2-366	47121-2811						48,451
24-1-1	218-2-367	218-2-367	47122-2812						48,451
24-1-1	218-2-368	218-2-368	47123-2813						48,451
24-1-1	218-2-369	218-2-369	47124-2814						48,451
24-1-1	218-2-370	218-2-370	47125-2815						48,451
24-1-1	218-2-371	218-2-371	47126-2816						48,451
24-1-1	218-2-372	218-2-372	47127-2817						48,451
24-1-1	218-2-373	218-2-373	47128-2818						48,451
24-1-1	218-2-374	218-2-374	47129-2819						48,451
24-1-1	218-2-375	218-2-375	47130-2820						48,451
24-1-1	218-2-376	218-2-376	47131-2821						48,451
24-1-1	218-2-377	218-2-377	47132-2822						48,451
24-1-1	218-2-378	218-2-378	47133-2823						48,451
24-1-1	218-2-379	218-2-379	47134-2824						48,451
24-1-1	218-2-380	218-2-380	47135-2825						48,451
24-1-1	218-2-381	218-2-381	47136-2826						48,451
24-1-1	218-2-382	218-2-382	47137-2827						48,451
24-1-1	218-2-383	218-2-383	47138-2828						48,451
24-1-1	218-2-384	218-2-384	47139-2829						48,451
24-1-1	218-2-385	218-2-385	47140-2830						48,451
24-1-1	218-2-386	218-2-386	47141-2831						48,451
24-1-1	218-2-387	218-2-387	47142-2832						48,451
24-1-1	218-2-388	218-2-388	47143-2833						48,451
24-1-1	218-2-389	218-2-389	47144-2834						48,451
24-1-1	218-2-390	218-2-390	47145-2835						48,451
24-1-1									

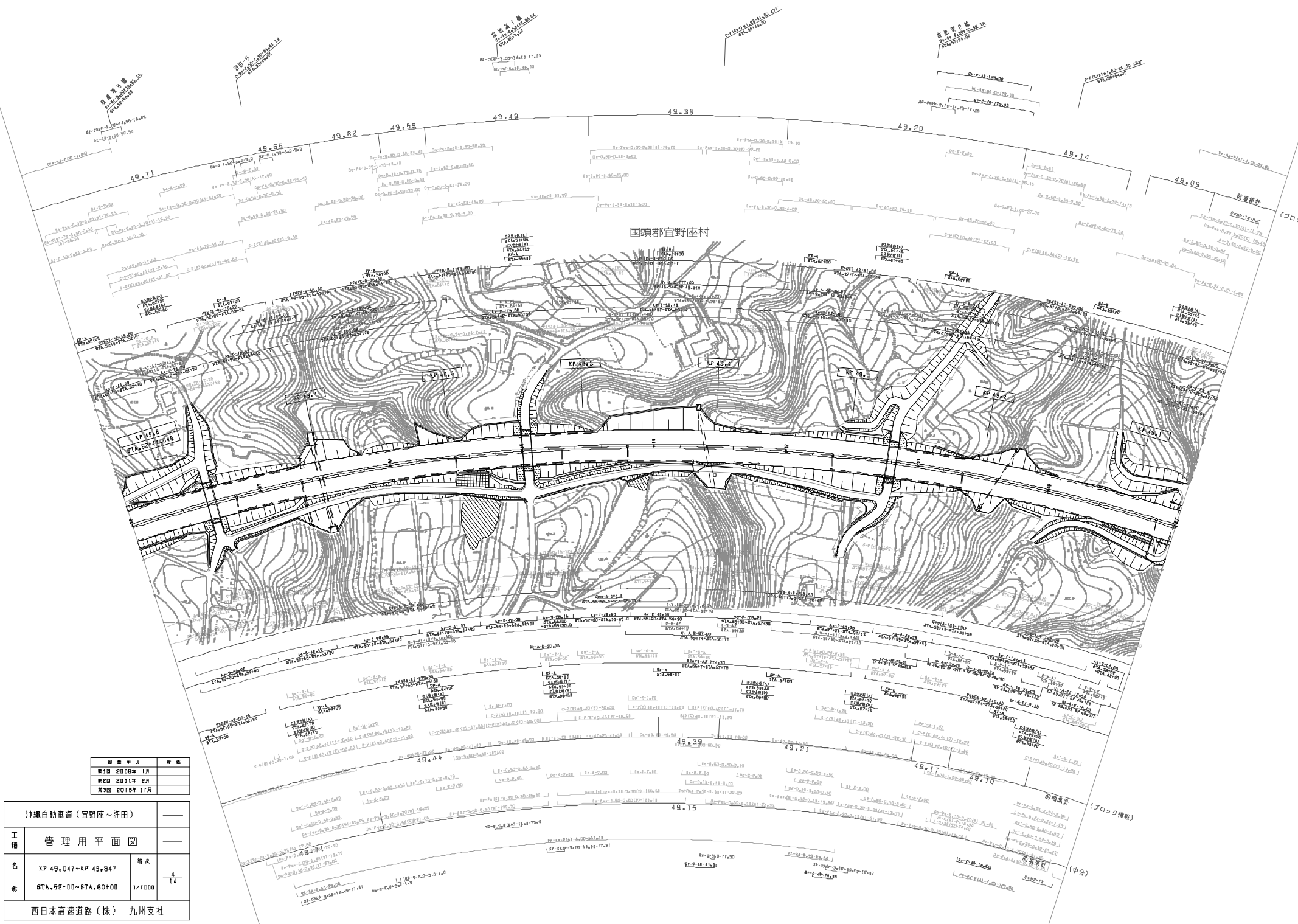

図号	年月	内容
第1回	2008年 1月	
第2回	2011年 5月	
第3回	2012年 1月	

沖繩自動車道(直野座~許田)		—
工種	管理用平面図	—
名	XP 49.047~KP 49.847	幅尺
号	87A.5E+100~87A.60+000	1/1000
西日本高速道路(株) 九州支社		

沖繩自動車道(宜野座~許田)		——
工種	管理用平面図	——
名	XP 50.647~KP 51.447	縮尺
番	STA.36+00~57A.44+00	1/1000
西日本高速道路(株)九州支社		

調査年月	備考
第1回 2008年 1月	
第2回 2011年 2月	
第3回 2019年 1月	

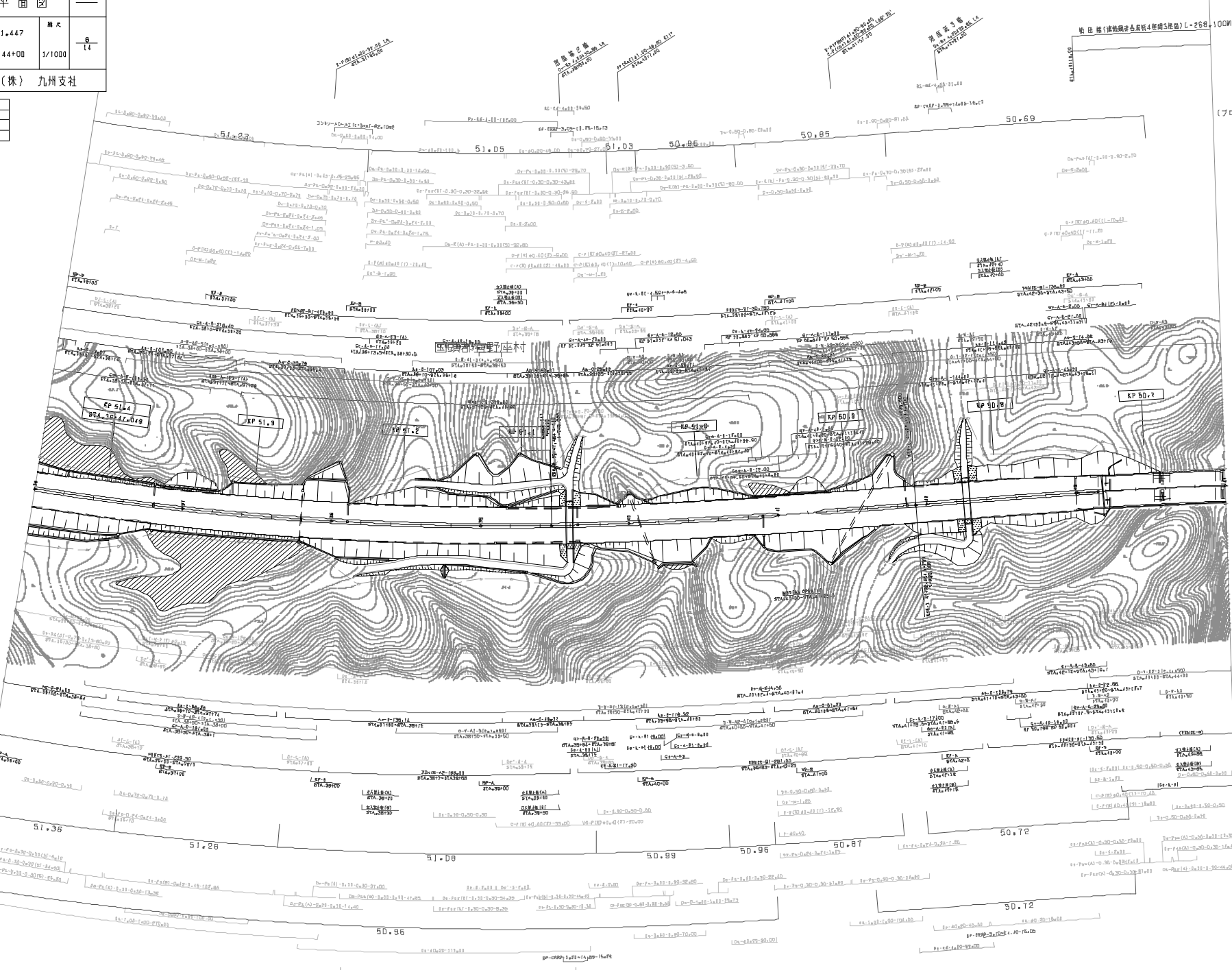

(ブロック構構)

(ブロック構構)

(中分)

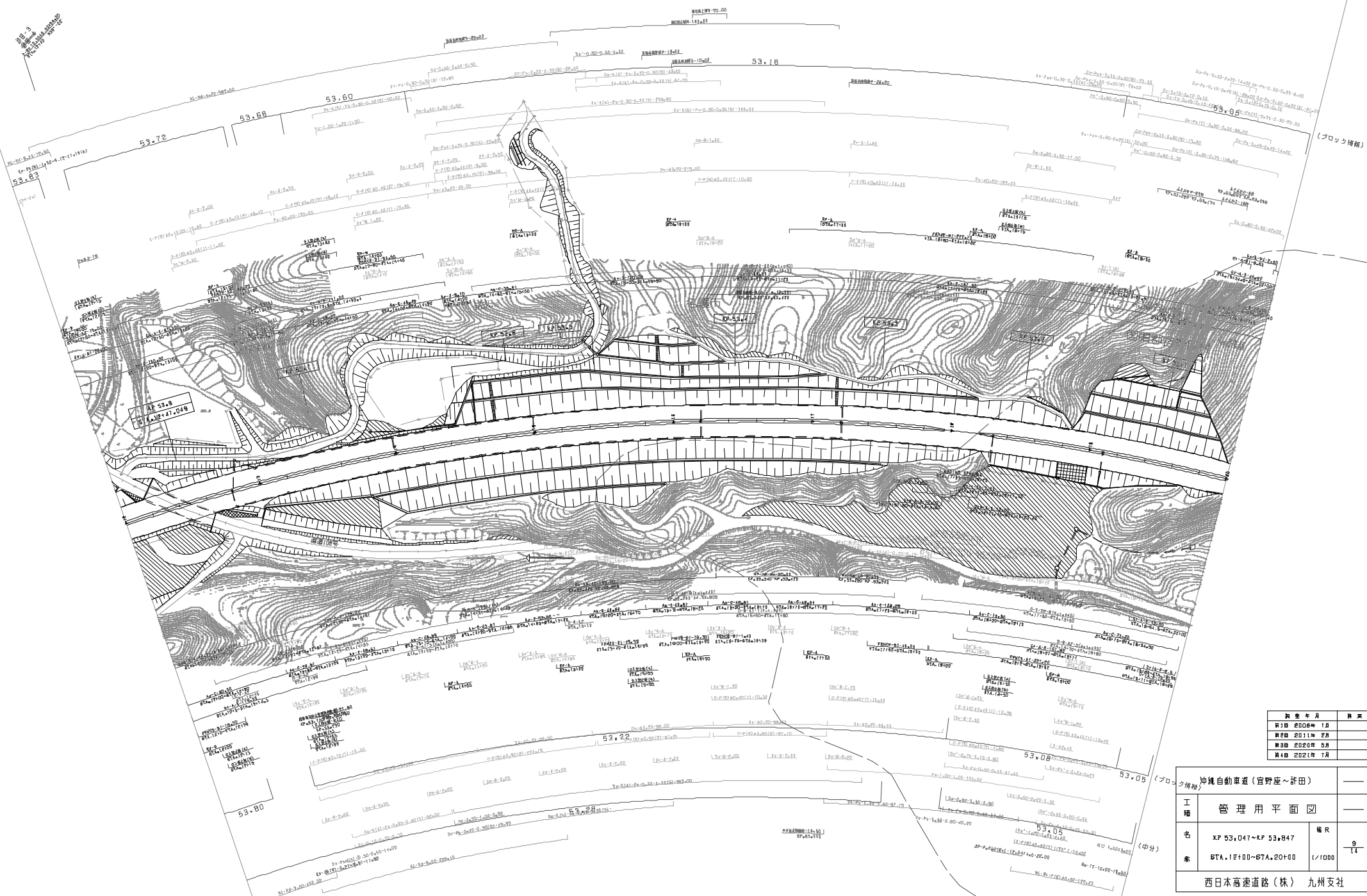

(ブロック情報)

調査年月	備考
第1回 2006年 1月	
第2回 2011年 2月	
第3回 2020年 5月	
第4回 2022年 7月	

沖積自動車道(官野座~許田)		—
工種	管理用平面図	—
名	XP 53,047~KP 53,847	幅尺
素	STA. 1E+00~STA. 20+60	1/1000
西日本高速道路(株) 九州支社		

(中分)

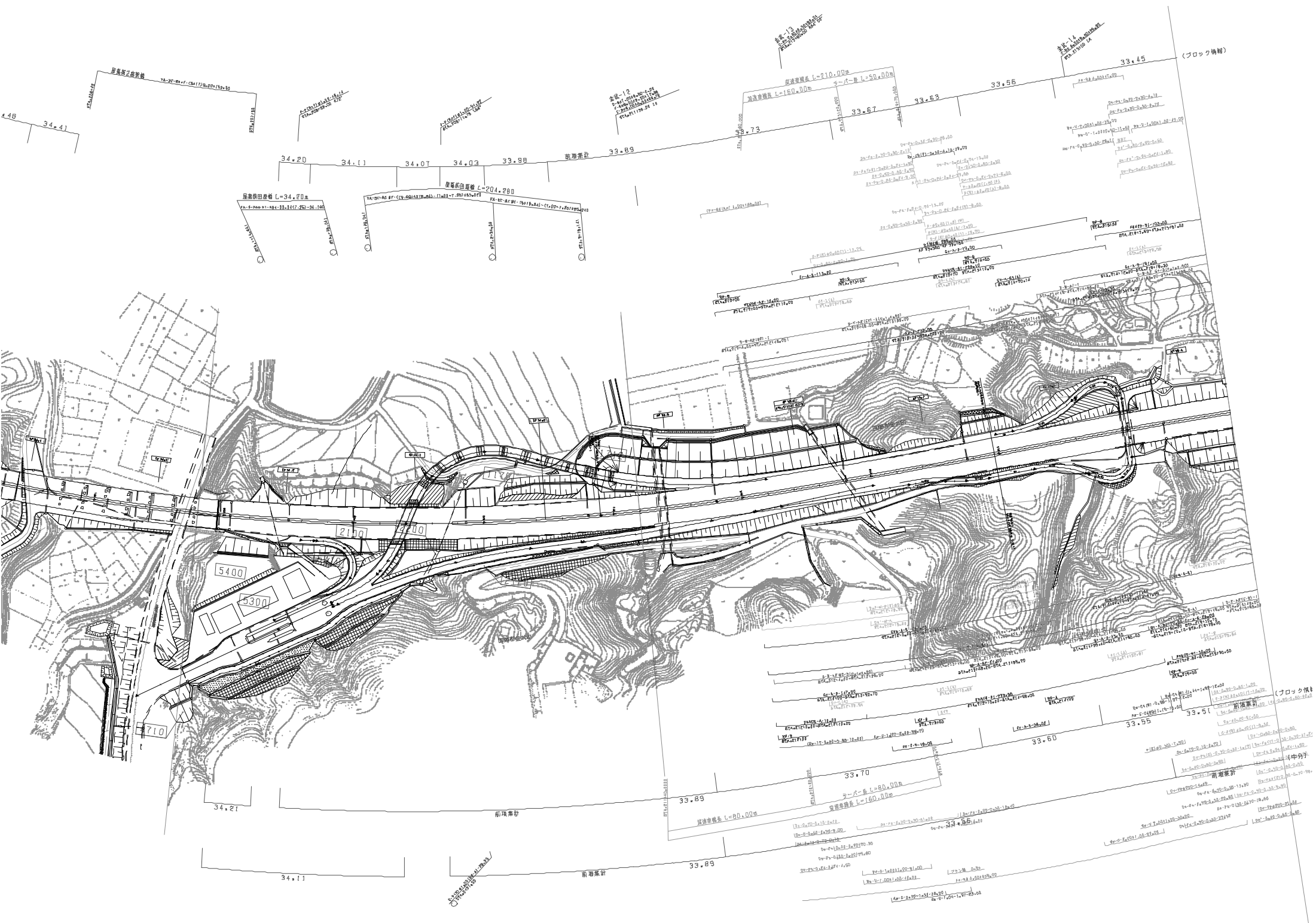

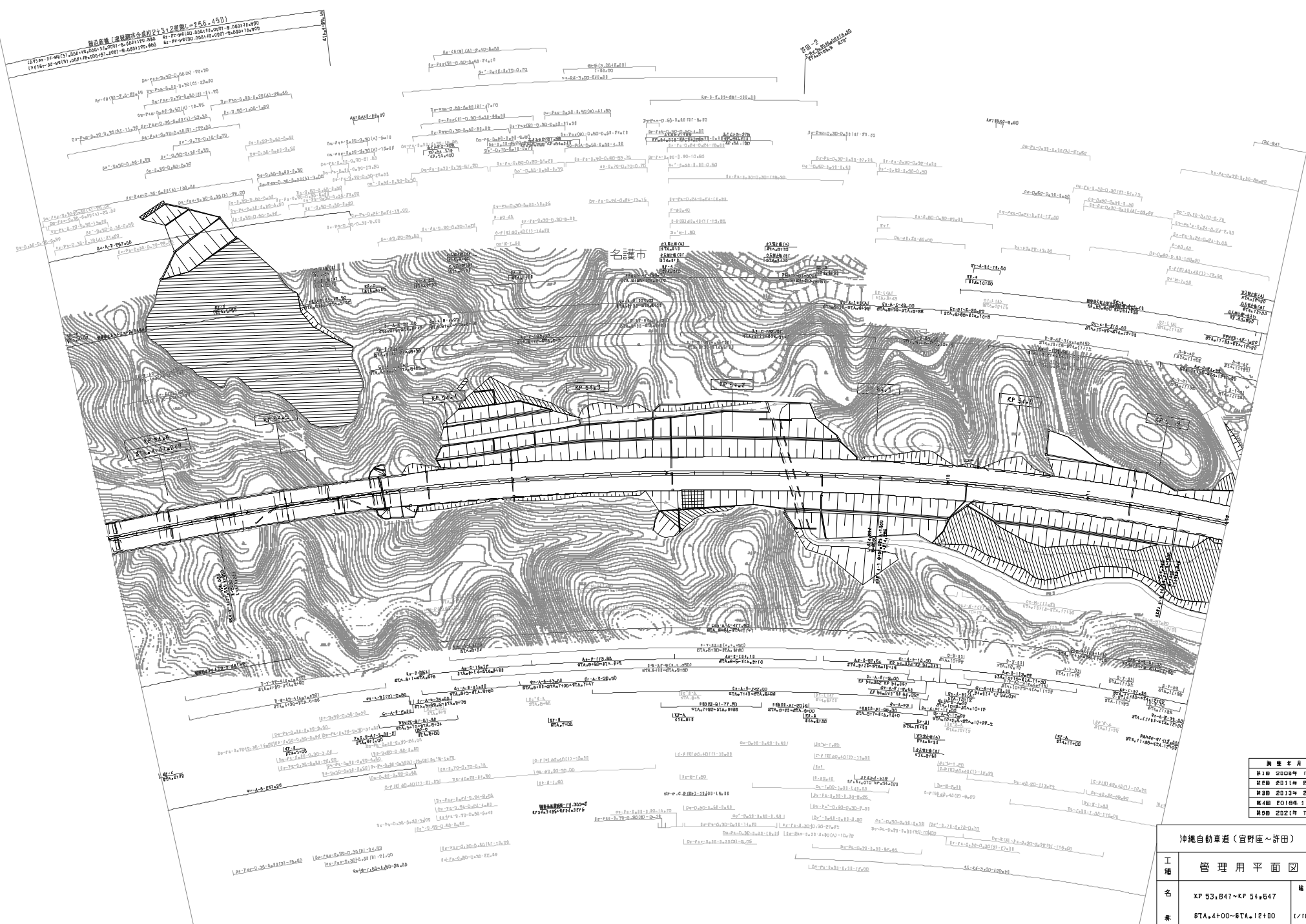

測量成果 (東経緯度法測点2+3+2標高L=255.450)
 (257) 測点 1000000.000 (1000000.000) 測点 1000000.000 (1000000.000)
 (258) 測点 1000000.000 (1000000.000) 測点 1000000.000 (1000000.000)

調査年月	備考
第1回 2008年 1月	
第2回 2011年 2月	
第3回 2013年 2月	
第4回 2016年 11月	
第5回 2022年 7月	

沖縄自動車道 (宮野座~許田)		—
工種	管理用平面図	—
名	XP 53.847~KP 54.647	縮尺 1/1000
素	BTA.4+00~BTA.12+00	1/1000
西日本高速道路 (株) 九州支社		

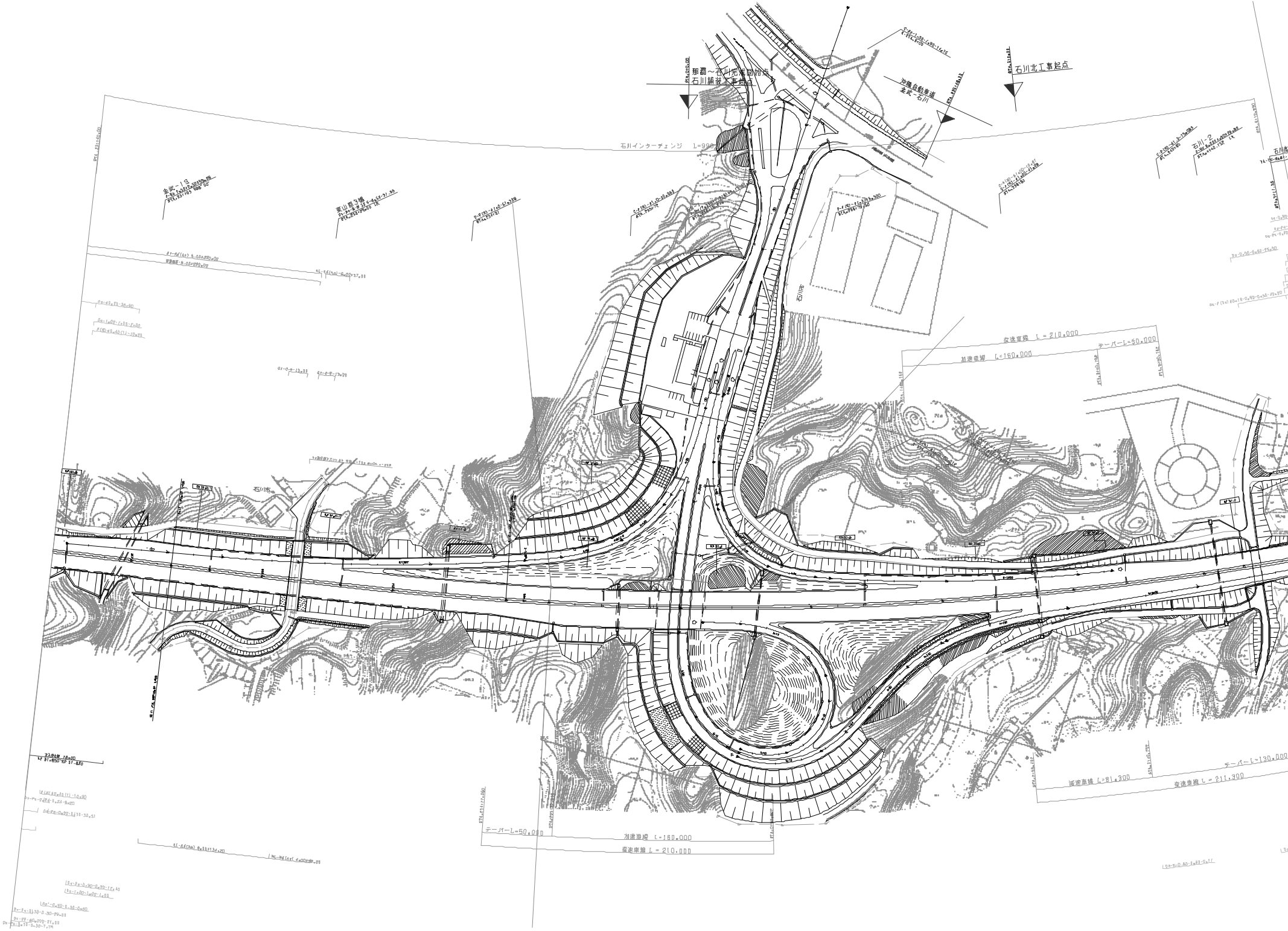

石川北工務起点
石川-13
石川-14
石川-15
石川-16
石川-17
石川-18
石川-19
石川-20
石川-21
石川-22
石川-23
石川-24
石川-25
石川-26
石川-27
石川-28
石川-29
石川-30
石川-31
石川-32
石川-33
石川-34
石川-35
石川-36
石川-37
石川-38
石川-39
石川-40
石川-41
石川-42
石川-43
石川-44
石川-45
石川-46
石川-47
石川-48
石川-49
石川-50
石川-51
石川-52
石川-53
石川-54
石川-55
石川-56
石川-57
石川-58
石川-59
石川-60
石川-61
石川-62
石川-63
石川-64
石川-65
石川-66
石川-67
石川-68
石川-69
石川-70
石川-71
石川-72
石川-73
石川-74
石川-75
石川-76
石川-77
石川-78
石川-79
石川-80
石川-81
石川-82
石川-83
石川-84
石川-85
石川-86
石川-87
石川-88
石川-89
石川-90
石川-91
石川-92
石川-93
石川-94
石川-95
石川-96
石川-97
石川-98
石川-99
石川-100

石川北工務起点

石川インターチェンジ 1=990

変換車線 L=210,000
加算車線 L=160,000
カーブ L=50,000

変換車線 L=210,000
カーブ L=130,000
変換車線 L=211,300

変換車線 L=160,000
変換車線 L=210,000

変換車線 L=160,000
変換車線 L=11,300

変換車線 L=160,000
変換車線 L=11,300

変換車線 L=160,000
変換車線 L=11,300

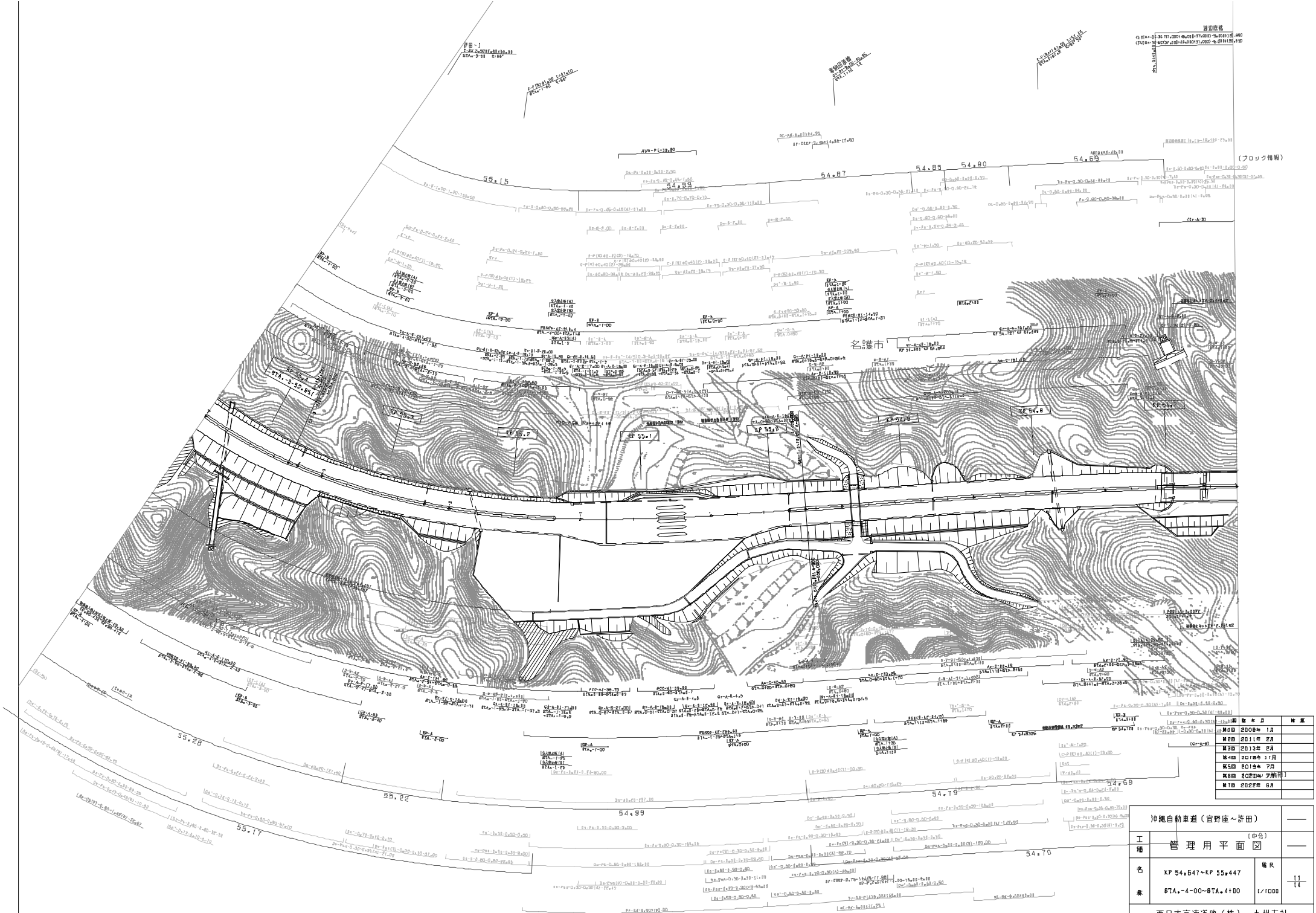

平面図
 1:1000
 2022年 8月

年度	月	作業
2008年	1月	
2011年	2月	
2013年	2月	
2018年	1月	
2019年	7月	
2020年	7月	
2022年	8月	

沖繩自動車道(宮野座～伊田)		
工種	管理用平面図	(中)
名	XP 54.647~KP 55.447	輪R
素	STA. 4-00~STA. 4+00	1/1000
西日本高速道路(株) 九州支社		

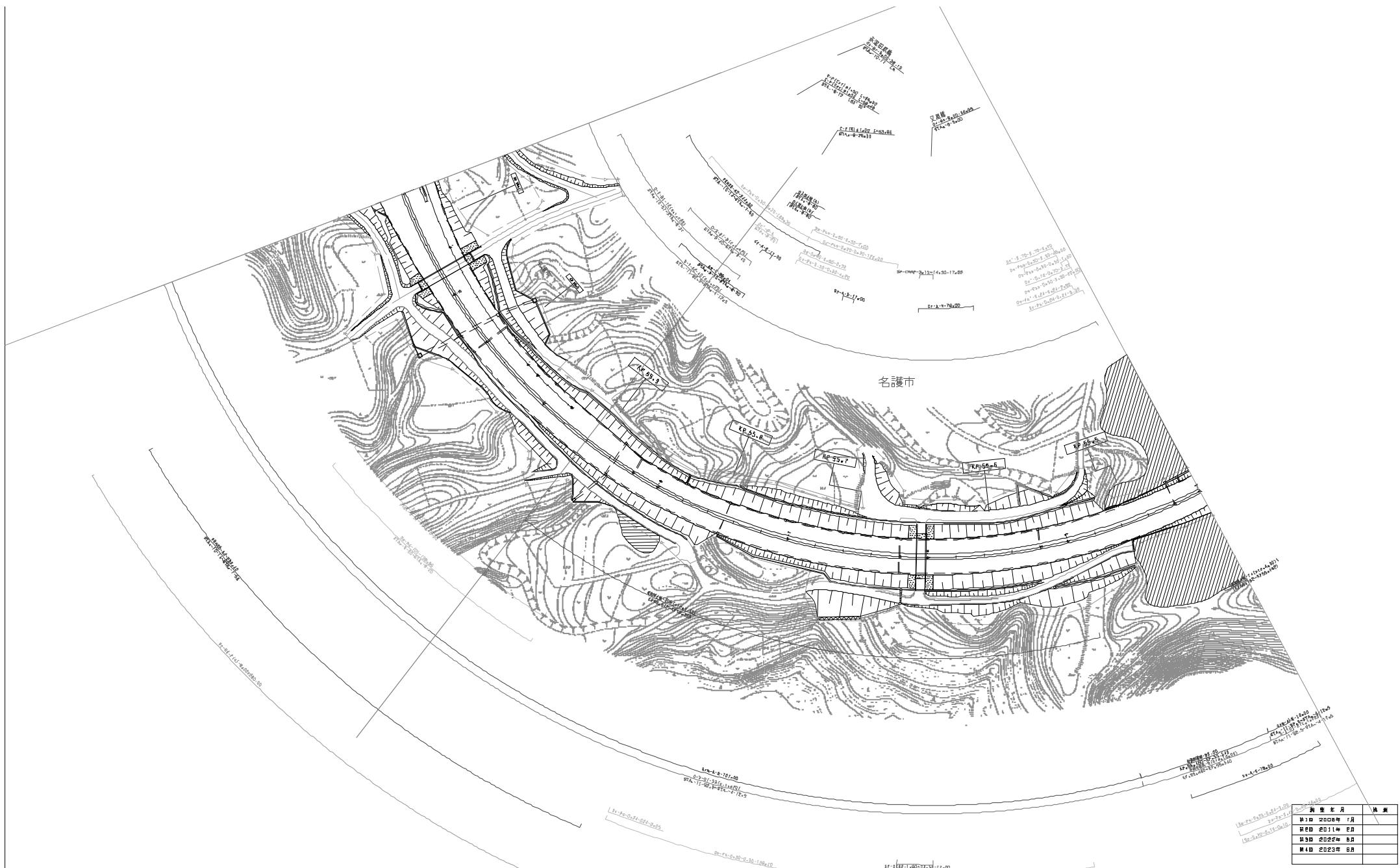

調査年月	備考
2008年 1月	
2011年 8月	
2022年 8月	
2023年 8月	

沖縄自動車道(許田~宮野座)		—	
工種	管理用平面図	—	
名	許田IC XP 55.447~KP 56.127	縮尺	1/1000
系	STA.-10-80~STA.-4-00		
西日本高速道路(株) 九州支社			



調査年月	備考
第1回 2008年 1月	
第2回 2011年 2月	
第3回 2018年 3月	
第4回 2020年 5月	
第5回 2022年 8月	
第6回 2023年 8月	

沖縄自動車道(許田~宮野座)		—	
工種	管理用平面図	—	
名	許田IC XP 56+127~KP 56+667	幅尺	13 14
系	STA. 1B+40~87A+10~B0	1/1000	
西日本高速道路(株) 九州支社			

沖繩開発庁施工 沖繩自動車道
 許田～宮野座
 第01号
 許田～宮野座
 許田～宮野座
 許田～宮野座

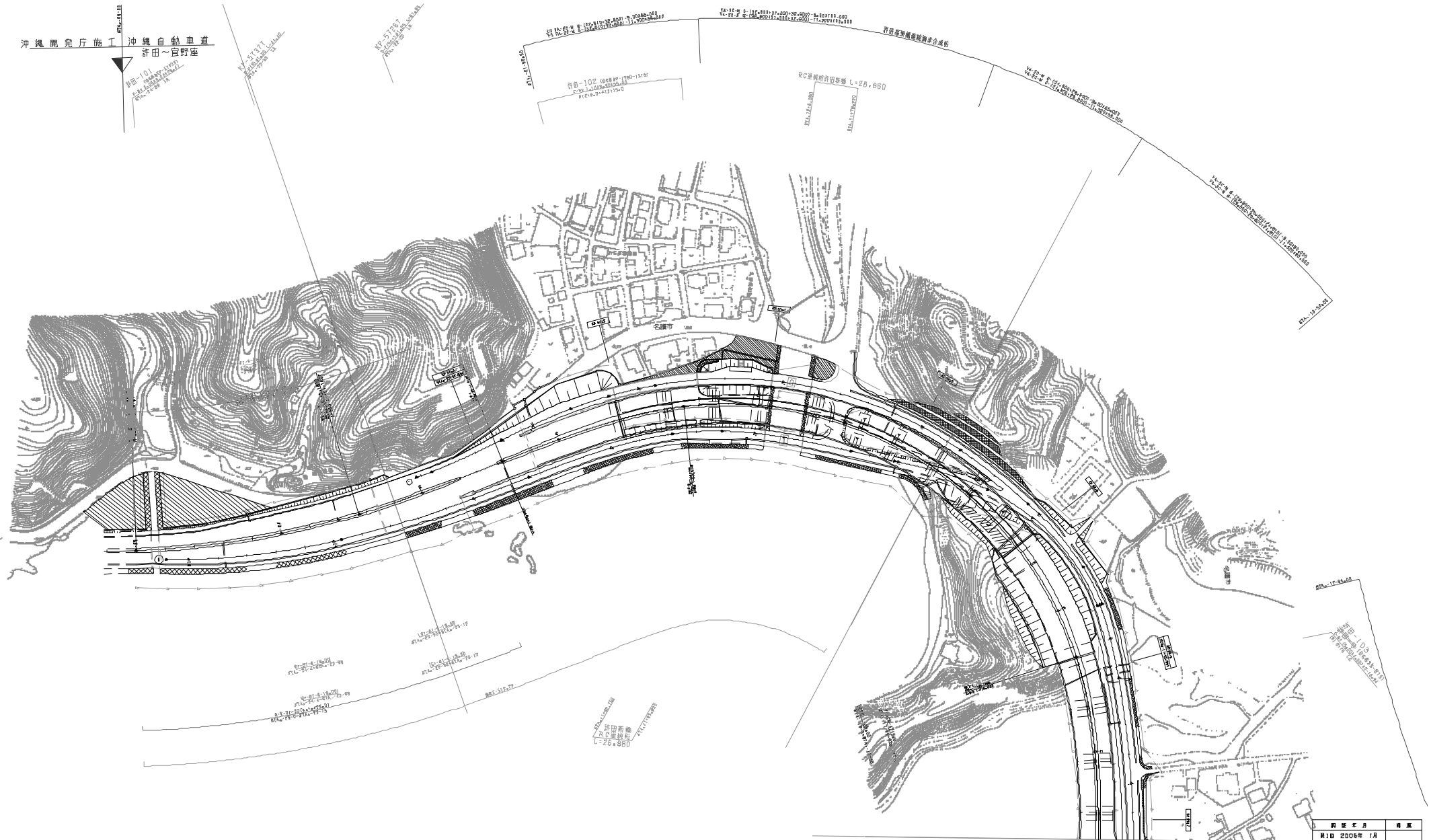

年度	年月	備考
2006	1月	
2014	2月	
2020	5月	
2022	8月	
2023	8月	

沖繩自動車道(許田～宮野座)		—
工種	管理用平面図	—
名	許田102 XP 56.667~KP 57.547	輪R
素	STA. -P5-00~87A.-16-40	1/1000
西日本高速道路(株) 九州支社		

沖繩自動車道(宜野座~許田)		—
工種	管理用平面図	
名	KP 51.447~KP 52.247	冊次
番	STA.26+00~STA.35+00	1/1000
西日本高速道路(株)		九州支社

調査年度	概要
第1回 2008年 1月	
第2回 2011年 2月	
第3回 2013年 2月	
第4回 2021年 7月	

